T 39
4
1904 Hn

Г $\frac{39}{4}$ на 1904 г

33й год.

21603-0

2011109225

Вся Москва. Адресная и справочная книга на 1904 г.

Г 39/4

1

СТРАХОВОЕ ОБЩЕСТВО

„РОССІЯ"

въ С.-Петербургѣ, Большая Морская, № 37.

Утвержденное въ 1881 г. ❋ **Основной и запасные капиталы свыше 49.000,000 р.**

ОБЩЕСТВО ЗАКЛЮЧАЕТЪ:

СТРАХОВАНІЯ ЖИЗНИ, т. е. капиталовъ и доходовъ для обезпеченія семьи или собственной старости, приданаго для дѣвушекъ, стипендіи для мальчиковъ и т. п., на особо выгодныхъ условіяхъ и съ участіемъ страхователей въ прибыляхъ О-ва.

Къ 1 января 1903 г. въ Обществѣ „Россія" было застраховано **80,224 лица на капиталъ въ 166.454,575 руб.**

СТРАХОВАНІЯ отъ НЕСЧАСТНЫХЪ СЛУЧАЕВЪ какъ отдѣльныхъ лицъ, такъ и коллективныя страхованія служащихъ и рабочихъ на фабрикахъ; страхованія пассажировъ пожизненныя, годичныя или на меньшія сроки.

СТРАХОВАНІЯ отъ ОГНЯ движимыхъ и недвижимыхъ имуществъ всякаго рода (строеній, машинъ, товаровъ, мебели и проч.).

СТРАХОВАНІЯ ТРАНСПОРТОВЪ рѣчныхъ, сухопутныхъ, и морскихъ; страхованія корпусовъ судовъ.

СТРАХОВАНІЯ СТЕКОЛЪ отъ излома и разбитія.

Заявленія о страхованіи принимаются **и всякаго рода свѣдѣнія** сообщаются въ Правленіи въ **С.-Петербургѣ (Морская, собств. д. № 37)**, въ Отдѣленіи въ г. **Москвѣ (Большая Лубянка, собств. домъ Общества)** и агентами Общества **во всѣхъ городахъ Имперіи.**

Страхованія пассажировъ отъ несчастныхъ случаевъ во время путешествія по желѣзнымъ дорогамъ и на пароходахъ заключаются также на **станціяхъ желѣзныхъ дорогъ и на пароходныхъ пристаняхъ.**

Тип.-Лит. Русск. Тов. Печатн. Изд. дѣла, Москва.

РАЗНЫЯ ВЕЩИ ДЛЯ ПОДАРКОВЪ:

изъ селенита, папье-маше, корешка, корельской березы, яшмы и другія.

ХЛОПУШКИ и КАРТОНАЖЪ.

КУСТАРНЫЙ МУЗЕЙ

МОСКОВСКАГО ГУБЕРНСКАГО ЗЕМСТВА.

МОСКВА, Леонтьевскій пер., д. С. Т. Морозова. Телефонъ № 1264.

Художественныя рѣзныя деревянныя издѣлія въ древне-русскомъ стилѣ.

„Игрушки“.

Крокеты, гамаки и другія игры.

Всевозможныя корзины.

„Кровати, Ванны, Души, Умывальники“.

Щетки для всевозможныхъ употребленій.

Чемоданы и сундуки.

Кружева и другія рукодѣлія.

Музей открытъ, кромѣ воскресныхъ и праздничныхъ дней, отъ 10 час. утра до 6 вечера.

Прейсъ-Куранты высылаются безплатно по первому требованію.

Тип.-Лит. Русск. Тов. Печатн.-Изд. дѣла, Москва.

Зол. мед. 1900 г.

Зол. мед. 1896 г.

Торговый Домъ

Бр. Є., Л. и Ф. Вишневскіе.

Москва, Нѣмецкій рынокъ, Ладожская улица.
Телефонъ № 13,80.

Фабрика художественной бронзы и церковной утвари.

Бронза для освѣщенія. Люстры. Канделябры. Фигуры. Группы.

Паникадила. Подсвѣчники. Кресты. Царскія врата. Рѣшетки. Иконостасы.

Выборъ готовыхъ вещей. Реставрированіе бронзъ.

Золотая медаль за Всемірную выставку въ Парижѣ 1900 г. Почетный дипломъ за выставку въ Глазго въ 1901 г.

Поставщикъ Двора Его Величества

ЮЛІЙ ГЕНРИХЪ ЦИММЕРМАНЪ.

Главное депо и фабрика музыкальныхъ инструментовъ. Складъ и изданіе нотъ.

С.-Петербургъ, Морская, № 34. Москва, Кузнецкій мостъ, д. Захарьина.

РОЯЛИ и ПІАНИНО

Ю. БЛЮТНЕРЪ, Я. БЕККЕРЪ, К. М. ШРЕДЕРЪ, Бр ДИДЕРИХСЪ и др. первоклассныхъ заграничныхъ и русскихъ фабрикъ.

ПО ФАБРИЧНЫМЪ ЦѢНАМЪ.

Рояли отъ 550 р. Піанино отъ 350 р. и дор.

ФИСГАРМОНІИ

КАРПЕНТЕРЪ, ШИДМАЙЕРЪ и др. лучш. америк., французск. и нѣм. фабрикъ въ 85, 100, 110, 130, 150 р. и дор.

!Новость! **ПІАНОЛА** *!Новость!*

Самый совершенный механическій піанистъ; приставляется къ любому роялю или піанино. Цѣна 600 руб.

Прейсъ-Курантъ безплатно.

!Новость! **ЭОЛІАНЪ** *!Новость!*

САМОИГРАЮЩІЯ АМЕРИКАНСКІЯ ФИСГАРМОНІИ, художеств. исполн. лучшія классич. и салон. пьесы

Цѣны: 225, 300, 600, 1000, 1200 р. и до 3000 р.

Допускается разсрочка платежа.

Тип.-Лит. Русск. Тов. Печатн.-Изд. дѣла, Москва.

Открыта подписка на 1904 г.

(XVI г. изданія)

на ежедневную политическую, общественную и литературную газету безъ предварит. цензуры (съ еженедѣльн. иллюстриров. приложеніями)

РУССКІЙ ЛИСТОКЪ

Газета, весьма распространенная, извѣстна по своему русскому передовому направленію, по краткости и ясности изложенія обширнаго матеріала для чтенія. „Русскій Листокъ“ отличается свѣжестью извѣстій и опережаетъ другія изданія. Военныя извѣстія, особенно съ Дальняго Востока, помѣщаются въ большомъ размѣрѣ и раньше другихъ газетъ. Широко поставленъ политическій отдѣлъ. Ежедневно печатаются въ фельетонахъ—романы, повѣсти и проч.

☛ Кромѣ ежедневной газеты подписчики получаютъ **еженедѣльно** особыя **иллюстрированныя приложенія** (52 №№ въ видѣ еженедѣльнаго журнала), извѣстныя нашимъ читателямъ по выдающейся художественности рисунковъ, изяществу изданія и разнообразію матеріала (наши приложенія могутъ соперничать съ лучшими еженедѣльными журналами). За 1903 г. приложенія составили около 1000 страницъ текста съ 850 рисунками и иллюстраціями. Въ 1904 г. при приложеніяхъ будетъ дано отдѣльное сочиненіе А. Швейгеръ-Лерхенфельдта „**ЖЕНЩИНЫ ВОСТОКА** въ исторіи, поэзіи и жизни“, около 400 страницъ, съ 350 прекрасными рисунками.

Кромѣ того годовые подписчики получатъ въ октябрѣ 1904 г. „**АЛЬБОМЪ РУССКИХЪ КРАСАВИЦЪ**“, въ 30 листовъ атласистой бумаги, съ 60 портретами. Подписавшіеся до 1 января могутъ получить вышедшій въ 1903 г. „Альбомъ красавицъ всего міра“ за 1 руб. (вмѣсто продажной цѣны 3 руб.) въ 30 листовъ съ 55 портретами, весьма изящное изданіе. Подробныя условія подписки и относительно вышеуказанныхъ изданій высылаются по требованію немедленно.

ПОДПИСНАЯ ЦѢНА

съ доставкой и пересылкой:

На годъ—**8** руб., на полгода—**4** руб. **50** коп., на 3 мѣсяца—**2** руб. **50** коп. и на 1 мѣсяцъ—**90** коп. Допускается разсрочка годовой подписной платы: I) при подпискѣ—**5** руб. и къ 1 іюля—**3** руб. II) при подпискѣ—**3** руб., къ 1 апрѣля—**3** руб. и къ 1 іюля—**2** руб. III)—по **1** рублю въ мѣсяцъ въ теченіе первыхъ 8 мѣсяцевъ. **Адресъ главной конторы газеты „Русскій Листокъ“—Москва, Мясницкая, № 20.**

Редакторъ-издатель **Н. Л. Казецкій.**

Тип.-Лит. Русск. Тов. Печатн.-Изд. дѣла. Москва.

3

ВНОВЬ УЧРЕЖДЕННЫЕ ВЪ С.-ПЕТЕРБУРГѢ

ПЕРВОКЛАССНЫЕ МЕБЛИРОВАННЫЕ ДОМА:

1. „БЕЛЬ-ВЮ“

Невскій пр., д. № 66, на углу Караванной ул., противъ **Аничкина** дворца, **лучшій** центръ, всѣ удобства, 2 парадн. лѣстницы съ Невскаго пр.

2. „МЕТРОПОЛЬ“

На углу двухъ лучшихъ улицъ столицы: **Большая Морская, д. № 11,** уголъ Невскаго пр., 2 парадныхъ лѣстницы съ Больш. Морской улицы.

3. „Отдѣленіе БЕЛЬ-ВЮ“

Караванная ул., д. № 11, второй парадный подъѣздъ отъ Невскаго проспекта.

БОЛЬШОЙ ВЫБОРЪ роскошныхъ и дешевыхъ барскихъ комнатъ, отъ **1** до **10** р. въ сутки и отъ **25** до **150** р. мѣсячно.

Извозчикамъ **НЕ ВѢРИТЬ**, что нѣтъ свободн. комнатъ, ремонтир. и проч.

НЕФТЕПРОМЫШЛЕННОЕ
и
Торговое Общество

„МАЗУТЪ“.

Телефонъ
№№ 815—1930.

**Правленіе
въ Москвѣ:**

Неглинный проѣздъ, домъ
Полякъ, пр. Госуд. Банка.

ПРОДАЖА

Керосина, Нефти и Нефтяныхъ остатковъ

во всѣхъ значительныхъ городахъ Имперіи.

Тип.-Лит. Русск. Тов. Печатн.-Изд. Дѣла, Москва.

ПРОИЗВОДСТВО

БЕТОННЫХЪ и АСФАЛЬТОВЫХЪ

РАБОТЪ

А. М. РУНЧЪ и К⁰.

Устройство полной канализацiи.

Выстилка половъ русскими и заграничными плитками.

Уничтоженiе сырости въ подвалахъ и жилыхъ помѣщенiяхъ.

Производство земляныхъ работъ.

ВЪ МОСКВѢ,

Самотецкая площадь, домъ Усачева.

Тип.-Лит. Русск. Тов. Печатн.-Изд. дѣла, Москва.

Хрустальный заводъ

О. Ф. ДЮТФУА.

Аптекарская, парфюмерная, столовая, химическая, кондитерская, канцелярская и пр. посуда.

Заводъ: Москва, Бутырки. **Телеф. 514.**

Розничный магазинъ и складъ: Маросейка, д. Хвощинскаго, 978.

Всевозможный выборъ столовой посуды, хрусталя, стекла, фарфора, фаянса, предметовъ для подарковъ, вазъ и пр.

Придворные Поставщики

ТОВАРИЩЕСТВО

И. П. ХЛѢБНИКОВЪ сыновья и К°.

БОЛЬШОЙ ВЫБОРЪ: бриллiантовыхъ, золотыхъ, серебряныхъ вещей, церковной утвари и образовъ.

ПРИНИМАЮТСЯ ЗАКАЗЫ: на серебряныя, бронзовыя и мѣдныя издѣлiя: ризы, престолы, плащаницы, раки, иконостасы, царскiя врата, хоругви, лампады паникадила, подсвѣчники, кресты, главы, рѣшетки и проч. вещи.

ИСПОЛНЕНIЕ НА СОБСТВЕННОЙ ФАБРИКѢ.

МАГАЗИНЫ: Кузнецкiй Мостъ, пассажъ Солодовникова; Ильинка, противъ Гостиннаго двора; въ Нижегородской ярмаркѣ; Главная линiя, №№ 11—12.

Тип-Лит. Русск. Тов. Печатн.-Изд. дѣла, Москва.

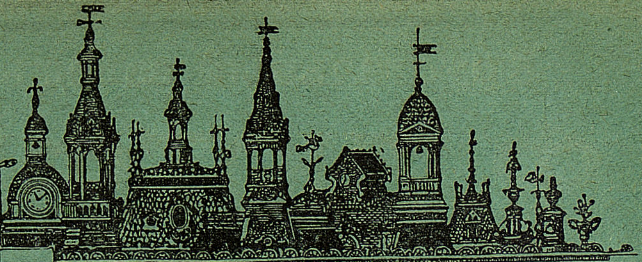

Литейная для цинка и пр. металловъ.

ПОКРЫТІЕ КРЫШЪ,
куполовъ, башенъ
и
МАНСАРДОВЪ
разн. системами.
ЧЕШУИ
изъ цинка, мѣди,
бѣлаго и чернаго
желѣза.
ФИГУР., ОРНАМЕНТ.
и карнизы для
построекъ.

Производство Цинковыхъ Строительныхъ работъ

Существуетъ съ 1888 г.

Г. Ѳ. Бренертъ.

МОСКВА,
Пименовская ул., соб. домъ.

Телефонъ № 1911.

ПЛАТЬЯ,
МАНТО И ПАЛЬТО.
НОВОСТИ.

Магазинъ

В. Н. Вайнеръ.

БОЛЬШОЙ ВЫБОРЪ
ЗАГРАНИЧНЫХЪ
МАТЕРІЙ
ДЛЯ ЗАКАЗОВЪ.

Москва,
Мясницкая, Фуркасовскій пер.,
д. Обидиной.

Телефонъ № 3062.

Тип.-Лит. Русск. Тов. Печатн.-Изд. дѣла, Москва.

ФИЛАДЕЛЬФІЯ. 1876. МОСКВА. 1882. ПАРИЖЪ 1889. С.-ПЕТЕРБУРГЪ 1885. БОРОВИЧИ 1894.

ЧИКАГО 1893. ПОЧЕТНЫЙ ОТЗЫВЪ ПАРИЖЪ 1878. ЛОНДОНЪ 1874.

СЧЕТОВОДНЫЕ КУРСЫ Ѳ. В. ЕЗЕРСКАГО.

С.-Петербургъ, Садовая № 18, уголъ Невскаго. | Москва, Тверская № 42, д. О. В. Езерскаго.

Свѣдѣнія сообщаются лично и высылаются почтою безплатно.

ВЫСШІЯ НАГРАДЫ.

Большая серебряная медаль на сельскохозяйственной выставкѣ въ Пензѣ 1898 г.

Серебряная медаль **МИНИСТЕРСТВА ФИНАНСОВЪ**—за систему счетоводства.

Золотая медаль на Франко-Русской выставкѣ въ Петербургѣ 1899 г.

По ученымъ отдѣламъ выставокъ въ 1903 году:
- Большая серебряная медаль въ г. Ярославлѣ.
- Золотая медаль въ Харьковѣ.
- Большая серебряная медаль въ г. Смоленскѣ.
- Серебряная медаль въ г. Орлѣ.

I. Основной курсъ.

Каждымъ слушателемъ изучается.

1. Общеторговое счетоводство, съ выполненіемъ примѣровъ въ тетрадяхъ.
   - по системѣ простой,
   - „ „ двойной итальянской.
   - „ „ англійск. (для желающ.),
   - „ „ русской тройной.
2. Коммерческая корреспонденція.
3. Коммерческая ариѳметика.
4. Коммерческія финансовыя вычисленія.
5. Торговый уставъ.
6. Торговлезнаніе.
7. Коммерческая географія.

Первые пять предметовъ обязательны.

II. Спеціальный (высшій) курсъ.

Подготовленіе на мѣста разработкою темъ по примѣненію на практикѣ общихъ основъ системъ къ спеціальнымъ отраслямъ:

банковому,
земскихъ и городскихъ управъ,
фабричному,
заводскому,
ремесленному,
потребительныхъ обществъ,
сельскохозяйственному,
подотчетныхъ приказчиковъ,
компаній на акціяхъ и паяхъ,
винной монополіи
и т. д., и т. д.

УЧЕНИКИ и УЧЕНИЦЫ Ѳ. В. ЕЗЕРСКАГО приводятъ въ порядокъ и вновь заводятъ счетоводство по любому дѣлу и по любой системѣ: по итальянской двойной или русской тройной, съ ручательствомъ, залогомъ и отвѣтственностью артели.

Тип.-Лит. Русск. Тов. Печатн. Изд. дѣла, Москва.

СКЛАДЪ РОЯЛИ и ПІАНИНО ФАБРИКА
КУЗНЕЦКІЙ МОСТЪ д. ДЖАМГАРОВЫХЪ.
А. Услаль и К°.
МОСКВА
НѢМЕЦКІЙ РЫНОКЪ ЛАДОЖСКАЯ, у. № 12.

МОСКВА.
1882.
МОСКВА.
1885.

ЕСЛИ ВЫ
ЛЮБИТЕЛЬ И ЗНАТОКЪ ХОРОШАГО КОФЕ
ТО ПОПРОБУЙТЕ ЖЖЕНЫЙ
КОФЕ=МОККО
МАРКИ „СЛОНЪ" ГАМБУРГЪ
Имѣется въ продажѣ вездѣ.
ПРЕДСТАВИТ: **В. О. МАЛИНГЕРЪ**
МОСКВА, Петровка, уг. Кузнецкаго.

Оптовый складъ: Тверская, № 68.

С.-Петербургское Общество Страхованій,
учрежденное въ 1858 году.
Капиталъ Общества 17.000,000 руб.

СТРАХОВАНІЕ отъ ОГНЯ
фабрикъ, заводовъ, жилыхъ строеній, службъ, машинъ, товаровъ и домашней движимости.

СТРАХОВАНІЕ ЖИЗНИ
на случай смерти, на дожитіе рентъ, приданаго для дѣвочекъ и дохода на воспитаніе дѣтей.

СТРАХОВАНІЕ отъ НЕСЧАСТНЫХЪ СЛУЧАЕВЪ
отдѣльныхъ лицъ и коллективныя страхованія служащихъ и рабочихъ на фабрикахъ, заводахъ и постройкахъ.

ПРАВЛЕНІЕ ОБЩЕСТВА находится въ **С.-Петербургѣ**, Невскій пр., 5.
ОТДѢЛЕНІЕ въ Москвѣ, Театральная пл., соб. домъ Общества (Метрополь).
АГЕНТСТВА ВО ВСѢХЪ ГОРОДАХЪ ИМПЕРІИ.

Тип.-Лит. Русск. Тов. Печати. Изд. дѣла, Москва.

ПЕРВЫЕ
Московские Строительные Курсы

(1-я Тверская-Ямская, д. Чеховской, № 40).

Подготовляютъ взрослыхъ лицъ къ строительной дѣятельности, преимущественно въ качествѣ **Земскихъ техниковъ-строителей**, при чемъ прошедшимъ успѣшно одногодичный курсъ выдается соотвѣтствующее **установленное свидѣтельство.**

Кромѣ того, при Московскихъ Строительныхъ курсахъ можно подготовляться: 1) къ экзамену на полученіе правъ **производителя гражданскихъ построекъ** (экзаменъ 1 марта), для чего не требуется никакого учебнаго ценза; 2) **на Техника Путей Сообщенія** (экзамены въ августѣ и январѣ) отъ экзаменующагося требуется дипломъ средняго учебнаго заведенія и свидѣтельство объ одногодичной практикѣ на желѣзной дорогѣ, 3) **на Техника Морской Строительной части** (экзаменъ нѣсколько разъ въ году) требуется званіе производителя гражданскихъ построекъ и 4) **на Землемѣра** (межевщика), экзамены во всякое время года при упр. Гос. Имуществами.

Для удобства слушателей, занятыхъ службою, на Моск. Стр. курсахъ лекціи читаются утромъ и вечеромъ.

Занятія на курсахъ съ 16 августа по 16 апрѣля. За подробностями обращаться къ завѣдывающему курсами инженеру М. К. Пріорову.

ПАВЕЛЪ ВОРТМАНЪ,

Москва, Контора: Мясницкая, д. церкви Св. Николая.
Склады: Садовая, пр. Уланскаго пер., д. № 313.

ЛОКОМОБИЛИ и ПАРОВЫЯ МОЛОТИЛКИ
съ удлиненнымъ соломотрясомъ и увеличен. въ діам. барабаномъ.

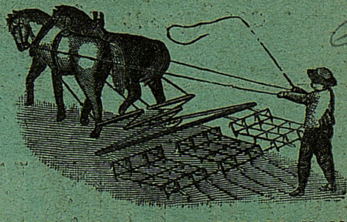

6

Сепараторы шведскаго завода и марки
„СВЕА“ и маслобойки.

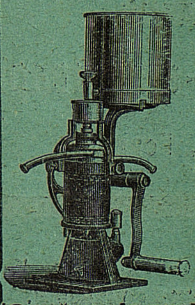

Плуги и рядовыя сѣялки.
Соломорѣзки, сѣнные пресса.

При моей фирмѣ учреждено отдѣленіе завода
„ДИРИНГЪ“.

Имѣются на складѣ:
сноповязалки, шпагатъ, жнеи, косилки, точила и конныя грабли.

Отдѣленіе въ Нижнемъ-Новгородѣ.

ТОРГОВЫЙ ДОМЪ

К. БЕШЪ

Москва и Нижній-Новгородъ.

КАМЕННЫЙ УГОЛЬ, КОКСЪ, АНТРАЦИТЪ, ТОРФЪ и ЧУГУНЪ.

ПРЕДСТАВИТЕЛЬСТВО

Акц. Общ. Боровическ. зав., бывш. К. ВАХТЕРЪ и К°.

ОГНЕУПОРНЫЙ КИРПИЧЪ, * ГЛИНА, ГОНЧАРНЫЯ ТРУБЫ, КИСЛОУПОРНЫЕ СОСУДЫ.

КОНТОРА:
Мясницкая, Фуркасовскій пер.. д. Кеппенъ.
Телефонъ № 2015.

СКЛАДЪ:
Каланчевск. ул., по линіи Моск.-Курск. ж. д.
Телефонъ № 344.

Тип.-Лит. Русск. Тов. Печатн.-Изд. дѣла, Москва.

Гг. собирателей просятъ сообщать свои адреса.

Карлъ В. Гирземанъ

МЕЖДУНАРОДНЫЙ

книгопродавецъ-антикварій.

Въ г. ЛЕЙПЦИГѢ, Германія.

Всѣ заказы исполняются скоро, тщательно и дешево.

Всѣ каталоги высылаются **безплатно и франко.**

Karl W. Hiersemann

BUCHHÄNDLER

UND ANTIQUAR.

LEIPZIG, Köingsstrasse, 3.

Покупка цѣлыхъ библіотекъ и отдѣльныхъ цѣнныхъ сочиненій.

РЕКОМЕНДУЕТЪ СВОЙ БОЛЬШОЙ

международный

ВЫВОЗНЫЙ КНИЖНЫЙ МАГАЗИНЪ

для **скорой доставки** книгъ и журналовъ на всѣхъ языкахъ міра на выгодныхъ условіяхъ.

Прямыя сношенія съ книжными торговлями Англіи, Франціи, Италіи и другихъ государствъ Европы, Америки и Азіи.

Спеціальная книжная торговля для различныхъ сочиненій по искусству и художеств. промышленности, Архитектурѣ, Географіи, Этнографіи, Путешествіямъ, Библіографіи, Русской литературѣ, Нѣмецкой словесности, Родословію и Нумизматикѣ, Геральдикѣ и Восточнымъ и американскимъ языкамъ.

Особенное русское отдѣленіе; переписка на русскомъ языкѣ.

Соединенъ съ вывознымъ книжнымъ магазиномъ.

Свой большой антикваріатъ

по всѣмъ отраслямъ наукъ.

БОЛЬШОЙ СКЛАДЪ наилучшихъ, рѣдкихъ, старинныхъ и современныхъ сочиненій всѣхъ странъ и временъ. Русскіе и иностранные портреты, виды, планы, карты, летучіе листки, историческія и военныя сцены и т. д.

Вышло до сихъ поръ болѣе 280 каталоговъ.

Карлъ В. Гирземанъ,

ЛЕЙПЦИГЪ, Германія.

Робертъ Адольфовичъ КЁЛЕРЪ.

Москва, Сокольничье шоссе, уголъ Ивановской ул., соб. домъ.

Телефонъ № 547.

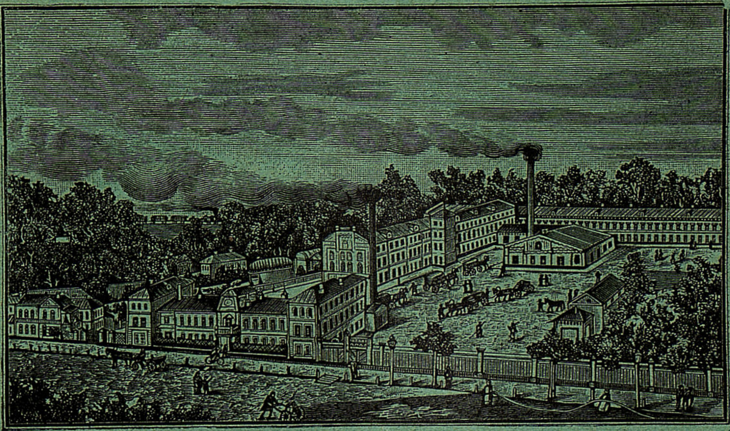

Телефонъ № 547.

ФАБРИКА пожарныхъ пеньковыхъ, тоже льняныхъ, рукавовъ и прессованнаго сукна изъ верблюжей шерсти, для маслобойныхъ, стеариновыхъ и химическихъ заводовъ.

Просятъ извозчикамъ не вѣрить.

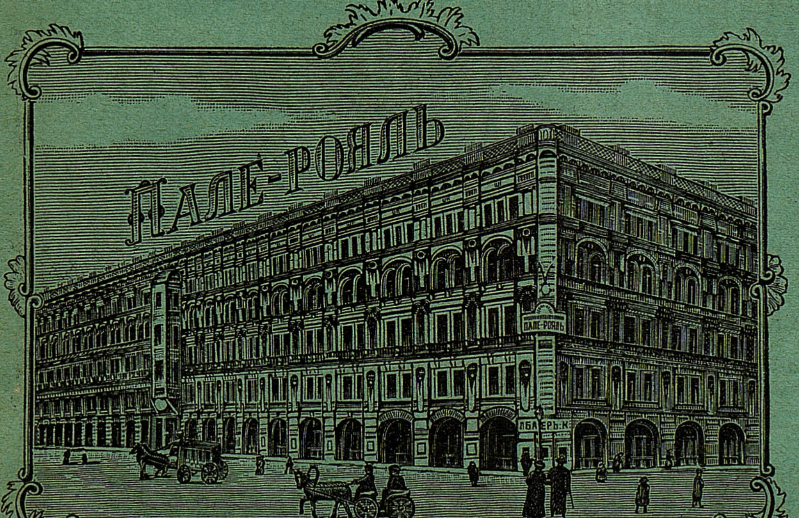

Меблированный домъ

„ПАЛЕ-РОЯЛЬ“

С.-Петербургъ,
Пушкинская ул., 20.
(близъ Невскаго) и
Николаевск. вокзала.

170 меблированныхъ комнатъ (съ постельн. бѣльемъ и электрич. освѣщ.) отъ 1 р. до 10 р. въ сутки, отъ 15 р. до 200 р. въ мѣсяцъ.

Домашніе обѣды изъ самыхъ свѣжихъ продуктовъ. **Омнибусы мебл. дома высылаются на всѣ вокзалы жел. дор.**

Электрич. освѣщ. — Телефонъ. — Ванны. — Комиссіонеры.

Телефонъ № 676.

Тип.-Лит. Русск. Тов. Печатн. Изд. дѣла. Москва.

Сер. мед.

Бронз. мед. 1882 г.

1885 г.

Сер. мед.

1896 г.

Отъ Московскаго Ремесленнаго Общества
БЛАГОДАРНОСТЬ
члену экспертизы
Матвѣю М. Иванову.

МЕХАНИЧЕСКІЙ ЗАВОДЪ
Александра Матвѣевича Иванова

въ Москвѣ, Покровка, близъ Рыкова пер., домъ Жуликова и Ивановой.

ЗАВОДЪ ИЗГОТОВЛЯЕТЪ:

Машины очистительныя 3-хъ размѣровъ. ❋ Мокро-трепальныя. ❋ Трепальныя для русской шерсти. ❋ Соро-трепальныя. ❋ Крылатки. ❋ Палочныя. ❋ Шерсте-сушильныя. ❋ Вытровочныя-сушильныя. ❋ Аппараты для русской шерсти, ширина отъ $1\frac{1}{2}$ арш. до $2\frac{1}{2}$ арш. ❋ Аппараты для шленской шерсти, ремешковые, ширина отъ 2 арш. 2 в. до $2\frac{1}{2}$ арш. ❋ Цупора для точки аппаратовъ. ❋ Стригальныя продольныя. ❋ 2-хъ цилиндровыя стригальныя до $3\frac{1}{2}$ арш. ❋ Стригальныя поперечныя. ❋ Нагонныя въ два барабана. ❋ Нагонныя въ одинъ барабанъ. ❋ Бастовыя съ парами и безъ паровъ. ❋ Кноповыя. ❋ Сушидьныя рамы для овчинки и сукна. ❋ Сукновальныя промывныя. ❋ Бердочныя. ❋ Ткацкія машины и принадлежности. ❋ Отжимныя подъ приводы и ручныя. ❋ Приставки съ ремешками. ❋ Русскіе секреты. ❋ Накатывальныя машины. ❋ Двоильныя машины. ❋ Ширильныя машины съ сушильнымъ барабаномъ. ❋ Паковальные станки и разную работу по чертежамъ, приводы, муфты и шкива. ❋ Щетки разныхъ сортовъ. ❋ Красильныя барочки. ❋ Крахмальныя машины.

КУРСЫ БУХГАЛТЕРІИ
И КОММЕРЧЕСКИХЪ ВЫЧИСЛЕНІЙ
учителя А. И. Анисимова,
ВЪ МОСКВѢ,

Тверская, Постниковъ пассажъ, кв. № 94.

ПРОГРАММА:

I. **Бухгалтерія** (практическое счетоводство: торговое, банковое, фабрично-заводское и сельско-хозяйственное).
II. **Коммерческія вычисленія.**
III. **Коммерческая корресподенція.**
VI. **Практическое торговлевѣдѣніе** (торговый, таможенный и желѣзнодорожный уставы).
V. **Каллиграфія.**

На курсы принимаются лица обоего пола. Выдержавшимъ экзаменъ выдается свидѣтельство. Для служащихъ въ торговыхъ фирмахъ открыты вечерніе курсы. Учителя, учительницы и студенты принимаются на особыхъ условіяхъ. Курсы продолжаются 3 мѣсяца. Заявленія и пріемъ ежедневно. Болѣе подробныя свѣдѣнія сообщаются въ конторѣ курсовъ во всякое время.

Курсы принимаютъ на себя исполненіе всевозможныхъ счетныхъ работъ: составленіе отчетовъ и балансовъ, веденіе и провѣрку книгъ.

ТИПОГРАФІЯ
БОРИСЕНКО.

МОСКВА,
КУДРИНО, НОВИНСКІЙ БУЛЬВАРЪ, ДОМЪ ПРОЗОРОВА.

ПРИНИМАЮТСЯ ЗАКАЗЫ НА ПЕЧАТАНІЕ КНИГЪ, ГАЗЕТЪ И ЖУРНАЛОВЪ.

ДЛЯ ГГ. ИНОГОРОДНИХЪ ЗАКАЗЫ ИСПОЛНЯЮТСЯ НЕМЕДЛЕННО.

Тип.-Лит. Русск. Тов. Печатн.-Изд. дѣла, Москва.

Наслѣдники А. Д. Бѣлова,

въ Москвѣ.

Фирма существуетъ съ 1849 года.

Паровой колбасно-гастрономическій заводъ,

Таганка, Семеновская ул., Семеновскій пер., свой домъ.

Телефонъ № 2172.

МАГАЗИНЫ:

1-й	оптово-розничный	на Маросейкѣ,	**Телефонъ №**	**965.**
2-й	розничный	„ Тверской,	„ „	**715.**
3-й	„	„ Арбатѣ,	„ „	**1478.**

ЯРОСЛАВСКО-КОСТРОМСКОЙ

ЗЕМЕЛЬНЫЙ БАНКЪ

(**Москва**, Тверской бульваръ, д. № 91).

Выдаетъ ссуды подъ залогъ недвижимой собственности въ губерніяхъ: Архангельской, Астраханской, Бакинской, Владимірской, Вологодской, Вятской, Енисейской, Костромской, Олонецкой, Пермской, Тобольской и Ярославской, въ области Семипалатинской, въ городахъ губерній Иркутской и Томской, а также въ городахъ: Омскѣ (Акмолинской обл.), Верхнеудинскѣ, Читѣ и Нерчинскѣ (Забайкальск. обл.), Благовѣщенскѣ (Амурской обл.), Хабаровскѣ, Владивостокѣ и Никольскѣ-Уссурійскомъ (Приморской обл.) и въ городѣ Портъ-Артурѣ.

1) **Долгосрочныя**—$4\frac{1}{2}\%$ закладными листами: а) подъ залогъ земельныхъ имѣній—на сроки отъ 10 до $66\frac{2}{12}$ лѣтъ, изъ 5% годовыхъ, кромѣ погашенія; б) подъ залогъ городскихъ имуществъ—на сроки отъ $38\frac{4}{12}$ лѣтъ, изъ $5\frac{1}{2}\%$ годовыхъ, кромѣ погашенія.

и 2) **Краткосрочныя**—наличными деньгами, на срокъ отъ одного года до трехъ лѣтъ, причемъ размѣръ %% и условія возврата капитала опредѣляются Правленіемъ Банка.

Подробныя свѣдѣнія относительно залога имуществъ можно получать въ Правленіи Банка и у мѣстныхъ агентовъ.

Тип.-Лит. Русск. Тов. Печатн.-Изд. дѣла, Москва.

ЧУЛОЧНО-ВЯЗАЛЬНАЯ
МАСТЕРСКАЯ
Н. М. Звѣрева.

Фирма сущест. съ 1892 г.
Принимаются заказы и надвязка.

Всегда имѣются въ большомъ выборѣ безъ шва готовые всевозможные шерстяные и бумажные Мужскiе, Дамскiе и Дѣтскiе чулочно-вязальные товары: Гамаши, Перчатки, пуховые Платки, Кашъ-Карсе и пр. тов.

Гарантировано—чистая шерсть, нормально по системѣ професора **ЕГЕРА** фуфайки и кальсоны.

Всѣ издѣлiя и надвязки исполняются аккуратно и изъ гарантированнаго чернаго цвѣта, небурѣющаго и несодержащаго яда, прочнаго и невымывающагося при стиркѣ.

ЦѢНЫ ВНѢ КОНКУРЕНЦIИ
ПРОДАЖА БЕЗЪ ЗАПРОСА.

Покровка, уг. Машкова пер., домъ Покровской Общины,
ВЪ МОСКВѢ.

Торговый Домъ
М. Л. РОЗЕНБЛАТЪ и СЫНЪ,
Никольская, д. Третьякова.
ФАБРИКА
въ Шодефонѣ (Швейцарiя)
Rue Léopold Robert 82.

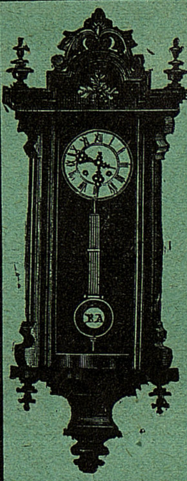

СКЛАДЪ ЧАСОВЪ
карманныхъ, стѣнныхъ,
будильниковъ,
а также часовыхъ принадлежностей и инструментовъ.

АРТЕЗIАНСКIЕ

Колодцы и насосы. ⁂ Буровой инструментъ.
РАЗВѢДОЧНЫЙ ИНСТРУМЕНТЪ
для изслѣдованiя почвы въ строительныхъ, хозяйственныхъ и промышленныхъ цѣляхъ.

ТРУБЫ и ФИЛЬТРЫ
для артезiанскихъ колодцевъ.

ПОДВОДНЫЕ ЦИЛИНДРЫ, ПОРШНИ и КЛАПАНЫ
для артезiанскихъ насосовъ.

РЕМОНТЪ КОЛОДЦЕВЪ.

ВОЗДУХОДУВНЫЕ НАСОСЫ. Установка воздуходувныхъ насосовъ для полученiя воды изъ артезiанскихъ колодцевъ, въ которыхъ уровень воды стоитъ глубоко отъ поверхности земли. **Воздуходувные насосы** извлекаютъ воду исключительно путемъ сжатаго воздуха, не имѣя въ скважинахъ ни штангъ, ни поршней, ни клапановъ.

ТОРГОВЫЙ ДОМЪ
Эренпрейсъ и К°

МОСКВА, Мясницкая, бл. Красныхъ воротъ, д. Нѣмчинова.
Адресъ для телеграммъ: **Москва-Колодезь.** **Телефонъ № 1685.**

Тип.-Лит. Русск. Тов. Печатн. Изд. дѣла, Москва.

Открыта подписка на 1904 годъ:

на ЕЖЕНЕДѢЛЬН. иллюстрирован.
(35 годъ изданія) журналъ

НИВА

Кромѣ 52 №№ самаго журнала
и друг. къ нему приложеній
ПОДПИСЧИКИ ПОЛУЧАТЪ:

ПОЛНАГО СОБРАНІЯ СОЧИНЕНІЙ
ПЕРВЫЯ
20 книгъ А. К. ШЕЛЛЕРА-МИХАЙЛОВА

[Цѣна въ отдѣльной продажѣ съ перес. 27 руб.]
Подъ редакціей и со вступительною статьею **А. М. Скабичевскаго.**

ПОЛНОЕ СОБРАНІЕ СОЧИНЕНІЙ ВЪ
16 КНИГАХЪ ГЕНРИХА ГЕЙНЕ

[Цѣна въ отдѣльной продажѣ съ перес. 15 руб.].
Подъ редакціей и съ біографическимъ очеркомъ **П. И. Вейнберга.**

ПОЛНОЕ СОБРАНІЕ СОЧИНЕНІЙ ВЪ
4 КНИГАХЪ И. Ф. ГОРБУНОВА

[Цѣна въ отдѣльной продажѣ съ перес. 4 р. 50 к.].
Подъ редакціей и съ обширнымъ вступительнымъ очеркомъ **А. Ф. Кони.**

12 КНИГЪ „ЕЖЕМѢСЯЧНЫХЪ ЛИТЕРАТУРНЫХЪ И ПОПУЛЯРНО-НАУЧНЫХЪ ПРИЛОЖЕНІЙ“, **ВСЕГО**

52 КНИГИ, т.-е., независимо отъ другихъ приложеній,
☛ **ПО ОДНОЙ КНИГѢ ПРИ КАЖДОМЪ № „НИВЫ“**

Подписная цѣна „Нивы“ со всѣми принадлежностями на годъ:

ВЪ С.-ПЕТЕРБУРГѢ: без доставки — **6 р. 50 к.** съ доставкой — **7 р. 50 к.** **Безъ доставки:** 1) въ **Москвѣ**, въ конторѣ **Н. Печковской—7р. 25 к.**; 2) въ **Одессѣ**, въ книжн. магаз. «Образованіе“ **7 р. 50 к.**	**Съ пересылкою во всѣ мѣста Росссіи . . . . 8 р.** За границу—**12** р.

ДОПУСКАЕТСЯ РАЗСРОЧКА ПЛАТЕЖА на 2, 3 и 4 СРОКА.

Иллюстрированное объявленіе о подпискѣ высылается безплатно.

„Иллюстрированную Библіотеку Нивы“

ВЪ СОСТАВЪ КОТОРОЙ ВОЙДЕТЪ:

БОЛЬШОЙ ВСЕМІРНЫЙ НАСТОЛЬНЫЙ

АТЛАСЪ МАРКСА

подъ ред. проф. **Э. Ю. ПЕТРИ** и **Ю. М. ШОКАЛЬСКАГО.**
62 главныхъ и 148 дополнительныхъ картъ на 53 большихъ двойныхъ таблицахъ in folio (подъ №№ 1—60).

Выходитъ 12-ю ежемѣс. выпусками, съ приложеніемъ пояснительнаго текста къ 8 картамъ по климатологіи, составленнаго профессорами В. Беббероммъ и В. Кеппеномъ, и при послѣднемъ 12. выпускѣ—полнаго **алфавитнаго указателя,** содержащаго около **250,000** географическихъ названій, помѣщенныхъ въ атласѣ, съ обозначеніемъ мѣста нахожденія каждаго названія.

«Безъ географіи человѣкъ подобенъ кроту». Географическія познанія особенно необходимы теперь, когда политическія и экономическія связи между государствами и народами скрѣпляются все тѣснѣе, когда изобрѣтательный умъ человѣка сближаетъ самыя отдаленныя разстоянія.

Каждый интеллигентный человѣкъ, желающій сознательно участвовать въ общей культурной жизни всего міра и проявляющій интересъ къ ней хотя бы чтеніемъ газетъ,—долженъ, чтобы оріентироваться среди совершающихся вокругъ него событій,—имѣть къ тому подспорье въ видѣ полнаго географическаго атласа.

Въ Западной Европѣ давно имѣются большіе настольные географическіе атласы, выдающіеся богатствомъ, полнотой и точностью свѣдѣній; у насъ же въ Россіи, до сихъ поръ нѣтъ ни одного подобнаго атласа, что и подвигнуло насъ предпринять изданіе БОЛЬШОГО ВСЕМІРНАГО НАСТОЛЬНАГО АТЛАСА.

Особенно важно каждому русскому человѣку имѣть возможность подробно, до мелочей, ознакомиться съ географическимъ положеніемъ своей родины. И вотъ, надъ чѣмъ особенно пришлось поработать и чѣмъ мы можемъ по справедливости гордиться, это—картой Европейской Россіи, составленной изъ 16 громадныхъ листовъ; благодаря ея огромнымъ размѣрамъ оказалось возможнымъ обозначить на ней самые мелкіе мѣста и пункты, какъ напримѣръ: мѣстечки, слободы, села, деревни, форты, сторожевые посты, колодцы, водопады, болота, пороги, подводные камни, соляныя и прѣсноводныя озера, минеральные источники и курорты, каналы, маяки, курганы, рудники и золотые пріиски, таможни, ярмарки, монастыри, церкви, мечети, желѣзныя, почтовыя, шоссейныя и проселочныя дороги, перевалы, гавани и пароходныя пристани, почтовыя и телеграфныя станціи, пароходныя линіи, телеграфныя и телефонныя линіи и т. д. Все это обозначено въ высшей степени ясно и разборчиво.

ПОДПИСНАЯ ЦѢНА на все изданіе въ 12-ти выпуск., по одному въ мѣсяцъ:

Безъ доставки: 1) въ С.-Петербургѣ—12 р.. 2) въ Москвѣ, въ конт. Н. Печковской и 3) въ Одессѣ, въ кн. маг. «Образованіе»—**13** р.	Съ дост. въ С.-Петербургѣ и съ перес. во всѣ мѣста Россіи. . . . . **14 р.** Съ пересылкой за границу—16 р.	Разстрочка платежа въ 2, 3, 4 и 6 сроковъ.

Для лицъ, не подписавшихся, цѣна атласа въ отдѣльной продажѣ будетъ значительно повышена.

☛ ПЕРВЫЙ ВЫПУСКЪ ВЫШЕЛЪ ВЪ СВѢТЪ и, для ознакомленія съ изданіемъ, ПРОДАЕТСЯ и высылается иногороднимъ за ОДИНЪ РУБЛЬ (можно ПОЧТОВЫМИ МАРКАМИ) (въ заказномъ письмѣ), который засчитывается при подпискѣ на все изданіе. ☚

Требованія просятъ адресовать **въ Контору изданій А. Ф. Маркса, СПБ., ул. Гоголя, 22.**

Извѣщеніе отъ изобрѣтателей

МЫЛА ОЛЕО-ВАЗЕЛИНЪ РОЯЛЬ-КОНГО

Э. БОДЛО и К⁰.

МАГАЗИНЪ: Театральн. проѣздъ, прот. Третьяковскаго, д. насл. Хлудовыхъ.

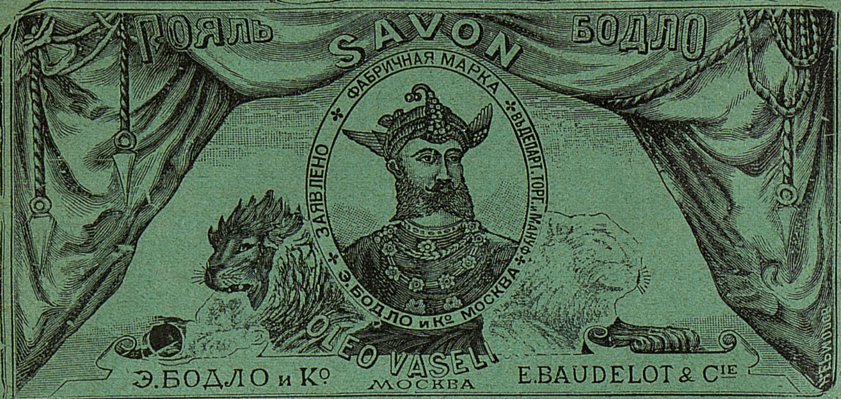

Въ виду многочисленныхъ подражаній нами изобрѣтеннаго МЫЛА ОЛЕО-ВАЗЕЛИНЪ РОЯЛЬ-КОНГО, мы, въ предупрежденіе всякихъ на будущее время поддѣлокъ, выпустили наше мыло съ новымъ, вышепомѣщеннымъ этикетомъ съ нашей фабричной маркой, утвержден. правит., подъ названіемъ:

Мыло Олео-Вазелинъ Рояль-Бодло. **Продается вездѣ.**

НОВОЕ ИЗОБРѢТЕНІЕ!

Духи **„НЕКТЕРИНЪ-КАПЕНСИСЪ“.**

Лучшія швейныя машины міра по качеству НАТАЛИСЪ-ПФАФЪ

по устройству оригиналъ **ФЕНИКСЪ М.**

безъ челнока которая дѣлаетъ 1500 уколовъ въ минуту, т.-е. вдвое скорѣе всякой скорошьющей машины).

Новыя **говорящія, поющія и играющія** машины **„ЗОНОФОНЪ“** и пьесы-пластинки къ нимъ.

Неугасаемыя циркуляціонныя печи настоящія „ГЕЛІОСЪ“ отъ 48 руб.

Ирландскія печи для всякаго топлива отъ 25 руб.

Керосиновыя и безтрубныя печи отъ 8 р.

Скоропишущая машина прочнаго устр. **„МАНГАТАНЪ-РЕМИНГТОНЪ“—200** руб. Домашняя пишущая машина **„Графикъ“ 27 рублей.**

Англійскіе, и Германскіе **велосипеды „Тріумфъ“, и „Премье“** отъ 100—160 р.

Контрольныя кассы, „МОНОПОЛЬ„ выдающія автоматически чеки (весьма важно для магазиновъ) 600 руб.

Несгораемые шкафы и шкатулки.

Существуетъ съ 1872 г.

КЛЕМЕНСЪ НАТАЛИСЪ, Москва.

Контора: Большая Лубянка, 18, противъ гост. Билло. Магазины: 1) Кузнецій мостъ, д. кн. Гагарина, 2) Кузнецій мостъ, д. Тверского подворья, 3) Тверская, д. Бахрушина, 4) Ильинка, Средніе торг. р. и 5) Нижегор. Ярмарка, д. Больш. театра.

Тип-Лит. Русск. Тов. Печатн.-Изд. дѣла Москва.

Золотая медаль

Парижъ 1900 г.

1896.

Инженеръ А. В. Бари.

Фирма основана въ 1880 году.

Главная контора:
Москва, Мясницкая, 20.

Отдѣленіе:
С.-Петербургъ, Невскій, 68.

Усовершенствованные водотрубные горизонтальные и вертикальные паровые котлы

системы „ШУХОВА“.

Пароперегрѣватели.

РЕЗЕРВУАРЫ и БАКИ для храненія нефтяныхъ продуктовъ и спирта.

ПОДОГРѢВАТЕЛИ для нефти и питательной воды (экономейзеры).

Трубопроводы.

СТАЛЬНЫЯ БАРЖИ для наливной перевозки нефтяныхъ продуктовъ.

Металлическія конструкціи.

ЖЕЛѢЗНЫЕ МОСТЫ, СТРОПИЛА БАШНИ и ЗДАНІЯ.

Механическое оборудованіе хлѣбныхъ элеваторовъ.

и

ШПАЛОПРОПИТОЧНЫХЪ ЗАВОДОВЪ.

Всегда имѣются на складѣ:

Котлы паровые вертикальные и горизонтальные системы „Шухова“.
Насосы паровые американскіе завода „Блэкъ“ въ Бостонѣ.
Вѣсы американскіе завода „Гау“ въ Рутландѣ.
Трубы желѣзныя американскія завода „National Tube Works C^{0}“.

Адресъ для телеграммъ:

Москва—**Бари.** Петербургъ—**Инжбари.**

Тип-Лит. Русск. Тов. Печатн-Изд. дѣла, Москва.

ОБЩ. МЕХ. ЗАВОДОВЪ
БР. БРОМЛЕЙ
ПРЕДЛАГАЕТЪ
НЕФТЯНЫЕ ДВИГАТЕЛИ.

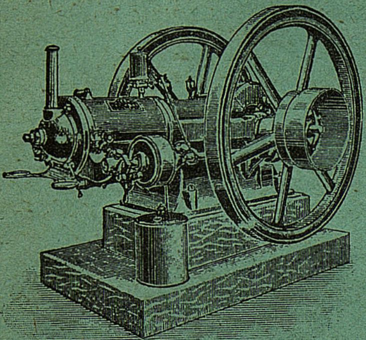

Москва, Мясницкая,
прот. Почтамта.

ТРЕБУЙТЕ ПРЕЙСЪ-КУРАНТЫ и ОТЗЫВЫ.

НАШИ
УСОВЕРШЕНСТВОВАННЫЕ
НЕФТЯНЫЕ ДВИГАТЕЛИ
ПРИМѢНЯЮТСЯ
для

мельницъ, крупорушекъ, молотилокъ, маслобоенъ, сукноваломъ, водокачекъ, слесарныхъ, токарныхъ, кожевенныхъ, крахмальныхъ, красильныхъ и другихъ кустарныхъ и ремесленныхъ производствъ и электрическаго освѣщенія.

Самая дешевая сила:

1 пудъ раструснаго помола ржи обходится около $1/2$ копѣйки.

Лампочка электрическаго освѣщенія въ 16 свѣчей въ 1 часъ горѣнія обходится около $1/6$ коп.

Торговый Домъ
В. ШУЛЬЦЪ и К^{о},
Торгующій подъ фирмою **„Энергія“,**

МОСКВА, Мясницкая, домъ Давыдовой.

Полное оборудованіе МЕЛЬНИЦЪ крупчатыхъ, пеклеванныхъ и ржаныхъ.

продажа мельничныхъ и всевозможныхъ техническихъ принадлежностей.

Прейсъ-Куранты высылаются по первому требованію
БЕЗПЛАТНО.

~~П 39~~ Т 39/4 ~~Б 354~~ 1
3а
201-90
1204-5
1/

ОГЛАВЛЕНІЕ.

Австро-Венгерское вспомогат. общество. . . 1036
Адресный столъ . . . 582
Акушерки . . . 1015
Акцизное губернское управленіе . . . 706
Акціонерныя общества . . . 1149
Акушерско-Гинекологическое О-во. . . 1136
Александра II домъ . . . 1039
Александра III Имп. имени больница . . . 911
Александра III имени дѣтская больница. . . 930
Александра III имени музей изящныхъ искусствъ. . . 1186
Александринская школа . . . 845
Александринскій пріютъ . . . 1103
Александрова гинекологическій институтъ . 935
Александровская больница Купеческаго Общества. . . 912
лександровская община Краснаго Креста. . 1099
лександровская общ. „Утоли моя печали“ . 1099
лександровскій Институтъ. . . 717
Александровское военное училище . . . 781
лександровское евангелическое училище. . 809
лександровское коммерческое училище . . 800
лександро-Маріинская школа . . . 845
лександро-Маріинскій институтъ . . . 819
Александро-Маріинскій пріютъ. . . 1103
лександро-Маріинскій пріютъ. . . 1042
Александро - Маріинское Замоскворѣцкое училище. . . 898
Алексѣева, Н. А. Психіатрическая больница . 912
Алексѣевыхъ глазная больница. . . 926
Алексѣевыхъ торговая школа. . . 805
Алелековой, К. К. жен. гимназія . . . 831
Аллеровская богадѣльня. . . 1084
лферовой, А. С. жен. училище . . . 831
льфреда Эдинбургскаго герцога домъ. . . 1039
ляхово санаторія . . . 942
мбулаторіи городскія для животныхъ . . . 942
мбулаторія городская женск. при Мясницкой больницѣ . . . 919
нтропологическій музей . . . 1185
в. Апостола Павла община . . . 1102
птечный магазинъ военнаго вѣдомства . . 548
рестный городской домъ . . . 607
рмейскій 17-й корпусъ . . . 561
Арнольдо-Третьяковское училище . . . 898
Арсеньевой С. А. жен. гимназія . . . 832
Арсеньевская богадѣльня . . . 1039
ртели биржевыя . . . 716
тиллерійская мѣстная команда . . . 547
иллерійскій складъ . . . 546
лерійскій учебный полигонъ . . . 546
ерійское окружное управленіе . . . 546
истовъ престарѣлыхъ убѣжище . . . 1113
хеологическое О-во . . . 1126
Архивъ Главнаго Штаба . . . 543
рхивъ главный Мин. Иностр. Дѣлъ . . . 691
Архивъ Городской Думы . . . 603
Архивъ Министерства Имп. Двора, московскій отдѣлъ . . . 537
Архивъ Министерства Юстиціи . . . 725
Архивъ Окружнаго Суда . . . 719
Архивъ писцовый . . . 726
рхивъ полицейскій . . . 582
рхивъ чертежный . . . 726
рхитектурное О-во . . . 1126
Архитекторы . . . 1195
Архитекторы (участковые городскіе . . . 599, 1202
Ассенизаціонный городской обозъ . . . 605
Астраханскій 12-й гренадерскій Имп. Александра III полкъ . . . 556
Аукціонная городская камера . . . 607
Баева старшаго имени домъ призрѣнія . . . 922
Базарные смотрители . . . 597
Баклановская богадѣльня . . . 1084
Бактеріологическій институтъ при Университетѣ . . . 911
Банки . . . 1175
Банкирскія конторы . . . 1181
Барковой частный родильный пріютъ . . . 934
Басманная городская больница . . . 913
Бахрушина С-ей фабричная школа . . . 903
Бахрушиныхъ домъ безплатныхъ квартиръ . 1103
Бахрушиныхъ Бр. имени больница . . . 913
Бахрушиныхъ Бр. ремесл. училище . . . 899
Безплатнаго помѣщенія домъ для бѣдныхъ женщинъ . . . 1104
Бессъ Ю. П. жен. гимназіи . . . 832
Библіографическое О-во . . . 1127
Библіотека - читальня служащихъ въ Город. Обществ. Управленіи . . . 608
Библіотеки частныя . . . 1192
Биржевой комитетъ . . . 711
Благотворительное Общество при Воспитательномъ домѣ . . . 543
Благотворительный городской совѣтъ . . . 1061
Благотворительныя общества при больницахъ 1036
Благотворительныя учрежденія . . . 1036
Благочинные г. Москвы . . . 614
Бладтъ контора . . . 1149
Блюменталя химико-бактеріологическій институтъ . . . 935
Богадѣльни при церквахъ . . . 1088
Богоявленскаго братства школа . . . 897
Боевыхъ Бр. домъ призрѣнія . . . 1103
Бойни городскія . . . 604
Больница питомцевъ и служителей Воспитательнаго дома . . . 543
Больницы . . . 907
Большой театръ . . . 1204
Бородинскій домъ . . . 1039
Братолюбивое общество . . . 1038
„Братское слово“ журн. . . . 1114
Братства Св. Николая пріютъ . . . 1104
Братство Св. Николая . . . 797
Брестская желѣзная дорога . . . 750
„Будильникъ“ журн. . . . 1114
Бухгалтерія городской Думы . . . 602
Бѣлаго Креста Общество . . . 1043
Бѣлова ночлежный пріютъ . . . 1104
Бѣловыхъ имени народная столовая . . . 1038
Бюро бухгалтерскихъ работъ переписки бумагъ и рекомендаціи коммерческихъ служащихъ . . . 1144
Бюро для пріисканія занятій студентамъ . . 773
Валицкой Л. Н. жен. гимназія и училище . 833
Варваринскій сиротскій домъ . . . 1106
Варшавское Страховое отъ огня общество . 1182
Василевскаго женская лѣчебница . . . 934
Васильева С. С. школа . . . 904
Вдовій домъ . . . 1104
Вельберга лѣчебница. . . 935
Венерологическій Вѣстникъ журн. . . . 1114
Венерологическое О-во . . . 1138
Вермеля химико-бактеріологическій институтъ 93

Верхніе Торговые ряды 1144
„Ветеринарное Обозрѣніе“ журн. 1114
Ветеринарные врачи городской Управы 602
Ветеринарныхъ Врачей О-во 1136
Ветеринары 1033
Вещевой складъ 545
Взаимнаго кредита О-во 1177
Взаимнаго отъ огня страхованія городское общество 607
Взаимнаго страхованія посѣвовъ отъ градобитія О-во 1182
Виндавская жел. дорога 753
Виноградской О. А. жен. гимназія 834
Св. Владиміра дѣтская больница 931
Водопроводы городскіе 603
Военное училище 780
Военной тюрьмы управленіе 548
Военно-медицинское окружное управленіе 548
Военно-окружный судъ 544
Военно-прокурорскій надзоръ 544
Военно-фельдшерская школа 784
Военный госпиталь 914
Военный московскій округъ 541
Военныхъ врачей лѣчебница 915
Воинскаго уѣзднаго начальника управленіе 548
Воинское присутствіе 607
„Вокругъ Свѣта“ журн. 1114
Волга страховое О-во 1182
Волжско-Камскій Банкъ 1175
Волкова съ С-ми контора 1175
Волудзскихъ глазная лѣчебница 927
„Вопросы философіи“ журн. 1114
Воскресенскаго реальное училище 795
Воскресные и вечерн. классы при кружевной фабрикѣ 851
„Воскресный День“ журн. 1115
Воспитательницъ и учительницъ О-во 1127
Воспитательный домъ 540
Врачебное О-во взаимной помощи 1136
Врачебное управленіе 565
Врачебный совѣтъ городской Управы 601
Врачи гг. Москвы 943
Вспомогательная касса Купеческаго сословія 609
Вспомогательная касса служащихъ въ купеческой Управѣ 609
Вторая воскр. школа 850
Второе Росс. страховое О-во 1182
Выборные московскаго купеческаго общества 608
Выборные мѣщанскаго сословія 610
Выборные ремесленнаго сословія 612
Выставка картинъ О-ва Любителей художествъ 1186
Высшіе женскіе курсы 816
Высшія учебныя заведенія 761
Вѣдомости москов. город. полиціи 1115
Вѣдомство Военнаго Министерства 541
Вѣдомство главнаго управленія Госуд. Коннозаводства 748
Вѣдомство Государственнаго контроля 691
Вѣдомство Министерства Внутреннихъ Дѣлъ 562
Вѣдомство Министерства Имп. Двора и Удѣловъ 535
Вѣдомство Мин. Земледѣлія и Госуд. Имуществъ 745
Вѣдомство Министерства Иностранныхъ Дѣлъ 691
Вѣдомство Мин. Путей Сообщенія 748
Вѣдомство Министерства Финансовъ 694
Вѣдомство Министерства Юстиціи 715
Вѣдомство Святѣйшаго Синода 614
Вѣдомство учрежденій Императрицы Маріи 538
„Вѣра и Церковь“ журн. 1115
„Вѣстникъ Воспитанія“ журн. 1115
„Вѣстникъ сельскаго хозяйства“ журн. 1115
„Вѣстникъ Хирургіи“ журн. 1115
Вяземской Л. О. жен. коммерческое училище 834
Вятско-Волжскаго пароходства Т-во 1143
Гедеоновскій домъ 1039
Гееръ имени богадѣльня 1085
Гельбихъ В. П. жен. гимназія 835
Генералъ-Губернатора Канцелярія 536
Генералъ-Губернатора Управленіе 535
Гербовое отдѣленіе Казначейства 703
Гигіеническое О-во 1136
Гигіены музей 1187
Гимназія 1-я мужская 784
Гимназія 2-я мужская 785
Гимназія 3-я мужская 785
Гимназія 4-я мужская 786
Гимназія 5-я мужская 787
Гимназія 6-я мужская 787
Гимназія 7-я мужская 788
Гимназія 8-я мужская Медвѣдниковыхъ 788
Гимназія 9-я мужская Шелапутина 789
Гимназія 10-я мужская 789
Гимназія 1-я женская 824
Гимназія 2-я женская 825
Гимназія 3-я женская 826
Гимназія 4-я женская 826
Гимназія 5-я женская 827
Гимназія 6-я женская 827
Гимнастичсское О-во 1141
Гимнастовъ О-во 1141
Гинкулова химико-бактеріологическій кабинетъ 936
Глазная больница 916
Гласные московскаго губернскаго Земскаго Собранія 578
Гласные московской городской Думы 589
Гласные уѣздной Земской Управы 580
Глинки С. В. воскр. жен. школа 845
Гозеверъ химико-бактеріологическій кабинетъ 936
Голицынская больница 916
Голофтѣевская школа 845
Голубевой лѣчебница для душевнобольныхъ 936
Горбовскій домъ 1042
Горбовыхъ домъ трудолюбія 1112
Горбуновой безплатный родильный пріютъ 934
Горихвостовскій домъ призрѣнія 1104
Горное О-во 1142
Городскія начальныя мужскія училища 864
Городскія начальныя женскія училища 877
Городскія попечительства о бѣдныхъ 1061
Городское кредитное Общество 711
Государственнаго Банка контора 694
Гражданскихъ инженеровъ О-во 1144
Грамотности О-во 1129
Гренадерская 1-я Артиллерійская бригада 558
Гренадерская 1-я дивизія 549
Гренадерская 2-я дивизія 55
Гренадерская 3-я дивизія 55
Гренадерскій корпусъ 5
Грефе В. Ф. зубоврачебная школа 8
Гросманъ А. Ф. жен. гимназія 8
Грузинской А. М. воскр. жен. школа 8
Губернатора управленіе 5
Губернская типографія 5
Губернская чертежная 56
Губернское по воинской повинности присутствіе 56
Губернское по земскимъ и городскимъ дѣламъ присутствіе 56
Губернское правленіе 56
Губернское присутствіе 56
Гюбнера фабричное училище 90
Давидовскій домъ 103
Дамское попечительсто лѣчебница 92
Дамскій благотворительно-тюремный комитетъ 107

Дамскій комитетъ О-ва Краснаго Креста 1080
Дамское попечительство о бѣдныхъ 1054
Дантисты 1008
Св. Даріи богадѣльня 1085
Дворцоваго управленія училище 898
Дворцовое Московское Управленіе 535
Дворянская опека 578
Дворянская приготов. школа 899
Дворянскій Земельный Банкъ 698
Дворянскій клубъ 1201
Дворянскія и земскія учрежденія 577
Дворянское депутатское собраніе 577
Дельвиговское желѣзнодорожное училище 804
Дервизъ-фонъ, В. П. жен. гимназія 828
Джамгаровыхъ Бр., контора 1176
Дикъ лѣчебница 936
Дирекція народныхъ училищъ 760
Долгорукова, кн. имени лѣчебница 927
Долгоруковская школа 846
Долгоруковскій пріютъ 1105
Долгоруковское ремесл. муж. училище 851
Долгоруковское училище для повивальныхъ бабокъ 846
Долгоруковское училище при Мясницкой больницѣ 919
Домъ воспитанія сиротъ убитыхъ воиновъ 1109
Домъ призрѣнія Шереметевой 543
Донское духовное училище 797
Донской 1-й казачій полкъ 558
„Другъ животныхъ“, журн. 1116
Дума, городская 589
Духовно-цензурный комитетъ 614
„Душеполезное чтеніе“, журн. 1116
„Дѣтская медицина“, журн. 1116
Дѣтскихъ врачей О-во 1136
Дѣтскіе сады 861
Дѣтскій пріютъ Москов. дворянства 899
„Дѣтское чтеніе“, журн. 1116
Дюлу, Е. Н. женск. училище 836
Евангелическаго исповѣданія бѣдныхъ попечительство 1060
Евангелическаго О-ва попеченія о дѣвицахъ общежитіе 1105
Евангелическая больница 917
Евангелическихъ исповѣданій сиротъ училище 899
Евангелическо-Лютеранская консисторія 689
Евлашевская богадѣльня 1039
Еврейская больница 939
„Ежедневное либретто“, журн. 1116
Ежовой, Л. Д. жен. прогимназія 836
Екатерининская больница 910
Екатерининское благотворительное О-во 1045
Екатеринославскій 1-й Лейбъ-Гренадерскій Императора Александра III полкъ 549
Св. Екатерины ордена училище 816
Елисаветинская жен. гимназія 828
Елисаветинскій Институтъ 818
Елисаветинское благотворит. О-во 1045
Енгалычевой, кн. Е. В. жен. прогимназія 836
Епархіальная библіотека 1191
Епархіальная покровская община 1102
Ермаковыхъ богадѣльня 1085
Ершовская школа 846
„Естествознаніе и Географія“ журн. 1116
Жандармскій дивизіонъ 562
Жандармское губернское управленіе 563
Жандармское полицейское управленіе желѣзныхъ дорогъ 563
Желѣзно-конныя дороги городскія 605
Женская учительская семинарія 841
Женская школа при польской церкви 848
Женскія учебныя заведенія 816
Живописи, ваянія и зодчества училище 812
Живописи и скульптуры частное худож. училище 852
Жирмунскаго лѣчебница 936
Журналъ невропаталогіи и психіатріи 1117
Журналъ О-ва Русскихъ Врачей 1117
Журналъ О-ва счетоводовъ 1117
Журналъ Спорта 1117
„Заботливость“, Страховое О-во 1182
Завѣдующій городскими бульварами 598
Заиконоспасское духовное училище 798
Записки москов. отд. Имп. Рус. Техн. О-ва 1117
Заяицкаго лѣчебница 936
Земельный Банкъ 1176
Землевладѣльческое О-во взаимнаго кредита 1176
Землевѣдѣніе 1118
Земледѣльческая школа 803
Землемѣры Городской Управы 600
Земская Управа, губернская 579
Земская Управа, уѣздная 580
Земскіе начальники московскаго уѣзда 581
Зиновьевскій домъ 1039
Зоологическій музей 1087
Иванова химико-бактеріологическій кабинетъ 936
Иверская община 1100
Иверской общины безплатная лѣчебница 927
Извѣстія москов. сел.-хоз. института 1118
Извѣстія Московской Городской Думы 601
Извѣстія Моск. Городской Думы 1118
Измайловская военная богадѣльня 1085
Изящныхъ искуствъ музей 1187
Императорскихъ театровъ московская контора 538
Инженерная 1-я дистанція 547
Инженерная 2-я дистанція 547
Инженерное окружное управленіе 547
Инженерное училище 777
Инженерный 6-й полевой паркъ 561
Инженерный Совѣтъ при Городской Управѣ 598
Инженеры Городской Управы 598
Иностранныхъ торговыхъ корреспондентовъ училище 809
Инспекція для надзора за типографіями и др. завед. 536
Инспекція шоссейныхъ дорогъ 749
Институтъ сиротскій Имп. Николая I 821
Институтъ Имп. Николая I, малолѣтнее отд. 823
Интендантское Окружное Управленіе 544
Интендантское управленіе гренадерскаго корпуса 549
Интендантское управленіе 17-го армейскаго корпуса 561
„Искры“, журн 1118
Испытателей природы О-во 1131
Испытательный Комитетъ Учебнаго Округа 760
Историко-филологическій факультетъ 762
Историко-филологическое О-во 1132
Историческій музей 1187
Историческое О-во 1132
Исторіи и древностей Росс. О-во 1132
Кавалерійская 1-я дивизія 557
Кадетскій 1-й корпусъ 782
Кадетскій 2-й корпусъ 782
Кадетскій 3-й корпусъ 783
Казакова домъ призрѣнія 1105
Казаковскій домъ 1040
Казанова врачебный кабинетъ 936
Казанская желѣзная дорога 753
Казанское техническое желѣзнодор. училище 804
Казенная палата 700
Казенныя городскія училища 862
Казначейство Городской Управы 602
Казначейство губернское 702
Калайдовичъ, М. Ф. жен. гимназія 837
Калугина лѣчебница 936
Канализація городская 604
Канцелярія Генералъ-Губернатора 536
Канцелярія губернскаго предводителя дворянства 577

Канцелярія дворянскаго депутатскаго соб. 577
Канцелярія Думы 592
Канцелярія Оберъ-Полицеймейстера 581
Касперовскій пріютъ для армянъ 1105
Касса Министерства Имп. Двора московское отдѣленіе 536
Кассель лѣчебница 937
Кашиной пароходство 1144
Квартиры для учащихся Бр. Ляпиныхъ 771
Кишкина водолѣчебница 937
Кіево-Воронежская жел. дорога 749
Кіевскій 5-й Гренадерскій полкъ 553
Классы хорового пѣнія 1139
Клиники университетскія 907
Ключаревой, Е. С. жен. училище 837
Кни, хирургическій институтъ 937
Ккигопродавцевъ О-во 1144
Колли, Андр. Торг. Д-мъ 1176
Коломенкина хирургическая лѣчебница 937
Комаровскій домъ 1042
Комендантское управленіе 543
Комитетъ для содѣйствія устройству студенческихъ общежитій 770
Комитетъ по сбору пожертвованій на памятникъ Имп. Александру III 537
Коммерческій Судъ 724
Коммерческое агентство Рязанско-Уральской ж. д. 758
Коммерческое страховое О-во 1182
Коммерческое училище 799
Коммерческое училище К. К. Мазинга 800
Комисаровское техническое училище 801
Комиссіи при Городской Думѣ 592
Комиссіи при собраніи выборныхъ москов. купеческаго сословія 609
Комиссіи при соб. выборныхъ мѣщанск. сословія 611
Комиссія по надзору за устройствомъ водопровода и канализаціи 603
Комитетъ по распредѣленію процентовъ съ разныхъ благотворительныхъ капиталовъ 610
Комитетъ по сбору пожертвованій въ пользу беднѣйшихъ церквей 615
Конвойная команда 564
Консерваторія 809
Консисторія духовная 613
„Конская охота“, журн. 1118
Констанъ, Е. Е. жен. гимназія 838
Консулы 692
Контроль Вѣдомства учрежденій Императрицы Маріи 539
Контроль думскій 602
Контроль Министерства Имп. Двора московск. отдѣленіе 537
Контроль Московско-Брестской ж. д. 692
Контроль Московско-Курской и Нижегородск. ж. д. 696
Контроль Московско-Ярославско-Архангельск. ж. д. 693
Контроль по постройкѣ Окружной дороги 760
Контрольная палата 691
Копоневой, А. П. Воскр. жен. школа 851
„Кормчій журн.“ 1118
„Котировка моск. бирж.“ журн. 1118
Котовича электролѣчебный кабинетъ 937
Краснаго Креста О-во 1052
Креймана, Фр. И. гимназія 790
Крестьянскій поземельный Банкъ 699
Ксеніи Александровны, имени пріютъ 1105
Кузьмина, Громогласова и Гусарева учебныя заведенія 806
Куликовскій домъ 1040
Кулинарная школа при О-вѣ счетоводовъ 846
Куманина богадѣльня 1085
Купъ, домъ 1040
Купеческаго О-ва, домъ безплатныхъ квартиръ 1106
Купеческаго общества школа 904
Купеческая Управа 609
Купеческихъ приказчиковъ вспомогат. О-во 1044
Купеческій Банкъ 1176
Куракиныхъ кн. домъ призрѣнія 1106
Курдюмова лѣчебница 937
Курская, Нижегородская и Муромская жел. дороги 753
Курсы бухгалтеріи 906
Курсы латинскаго языка 904
Курсы новыхъ языковъ 904
Курсы стенографіи 906
Курсы строительные 906
„Курьеръ“ газ. 1119
Лазаревскій Институтъ 776
Лассманъ, Бр. 1143
Лассманъ, Карлъ 1143
Левенштейна пріютъ кормилицъ 934
Левенштейнъ лѣчебница для душевно-больн. 937
Левитана электромассажная лѣчебница 938
Лепешкиной В. Я. жен. професс. училище 847
Лермонтовскій домъ 1040
Лидертафель, О-во 1138
Лицей Цесаревича Николая 773
Ліонскій кредитъ 1177
Ллойдъ, русскій 1178
Локаловскій, домъ 1040
Ломбардъ городской 606
Лурье, химико-бактеріологическій кабинетъ 938
Лѣсное О-во 1145
Лѣсоохранительный Комитетъ 747
Лѣсопромышленный Вѣстникъ 1119
Лѣчебница для животныхъ 942
Лѣчебницы городскія безплатныя 923
Любимова пароходство 1143
Любителей духовнаго просвѣщенія О-во 1129
Любителей естествознанія О-во 1130
Любителей птицеводства О-во 1146
Любителей Росс. Словесности О-во 1135
Любителей садоводства О-во 1147
Любителей фотографіи О-во 1140
Любителей художества О-во 1140
Ляпиныхъ Бр. безплатныя квартиры 1106
Мазинга, К. К. реальное училище 796
Мазурина сиротскій домъ 1107
Мазуриныхъ домъ призрѣнія 1107
Майкова водолѣчебница 938
Макъ-Гиль, домъ 1042
Малый Театръ 1210
Малкіелевскій домъ 1040
Мальцовскій домъ 1040
Малютиной домъ 1040
Мансфельдъ, А. М., жен. коммерческое училище 838
Маріи Александровны, Имп., домъ 1041
Маріи Максимиліановны имени пріютъ 1107
Маріинская больница 918
Маріинскій благотворительный пріютъ 1041
Маріинскій пріютъ 1107
Маріинское женское училище 820
Маріинское епархіальное жен. училище 844
Маросейско-Усачевскій богад. домъ 1086
Массажисты 1029
„Математическій сборникъ“, журн. 1119
Математическое О-во 1132
Матросская богадѣльня 1086
Медико-Фармацевтическое попечительство 1060
Медико-Филантропическаго О-ва лѣчебница 928
Медико-Филантропическое О-во 1136
Медицинскіе чины полиціи 588
Медицинскій факультетъ 763
„Медицинское обозрѣніе“, журн. 1119
Международный Торговый Банкъ 1177

„Международный Торговый Вѣстникъ" . . . 1119
Межевая канцелярія . . . 725
Межевой Константиновскій Институтъ . . . 780
„Мельникъ, журн" . . . 1119
Меркова глазная лѣчебница . . . 938
Мещерскаго, кн. училище . . . 899
Миноръ и Гавронскаго зуболѣчебный кабинетъ . . . 938
Мировой Съѣздъ столичный . . . 720
Мировые судьи участковые . . . 721
Миссіонерское православное О-во . . . 1146
Михайлова лѣчебница . . . 938
Михайловой женская лѣчебница . . . 938
„Мірокъ, журн." . . . 1119
Молитвенные дома . . . 690
Молчановская богадѣльня . . . 1041
Монастыри . . . 619
Морозова имени дѣтская больница . . . 931
Морозова, И. Г. торговая школа . . . 899
„Московскій Листокъ", газ. . . . 1120
„Московскія Вѣдомости", газ. . . . 1120
„Московскія губернскія вѣдомости" . . . 1120
„Московск. церковныя Вѣдомости" . . . 1120
Московско-Архангельское жандармское управленіе жел. дорогъ . . . 564
Московское страховое отъ огня О-во . . . 1182
Московско-Камышинское жандармское управленіе желѣзн. дорогъ . . . 563
Московско-Кіевское жандармское управленіе жел. дорогъ . . . 564
Московско-Рижское жандармское управленіе жел. дорогъ . . . 564
Московско-Тверское Управленіе Земледѣлія и Государств. Имуществъ . . . 745
Мужской благотворительный тюремный комитетъ . . . 1080
Музеи . . . 1185
Музыкально-Драматическое училище . . . 811
Музыкальные классы . . . 906
Муравейникъ . . . 1048
Мусатова лѣчебница . . . 939
Мухановская богадѣльня . . . 1086
Мѣстная Артиллерійская команда . . . 547
Мѣстной московской бригады управленіе . . . 561
Мѣстныя войска московскаго военнаго округа, . . . 561
Мѣщанскаго училища воспит. вспомогател. О-во . . . 1043
Мѣщанская Управа . . . 610
Мѣщанскія училища . . . 814
Мясницкая больница . . . 918
Мясницкая школа . . . 904
Набилковскій богад. домъ . . . 1086
Набилковское коммерческое училище . . . 801
Надежда, О-во . . . 1143
„Народное Благо, журн" . . . 1120
Невропатологіи О-во . . . 1136
Немировыхъ-Колодкиныхъ богадѣльня . . . 1086
Нероновскій богадѣленный домъ . . . 1086
Несвижскій 4-й гренадерскій полкъ . . . 552
Нестеровскій пріютъ . . . 1107
Нижегородской ж. дор. служащихъ О-во взаимнаго вспоможенія . . . 1048
Нижегородско-Самарскій Земельный Банкъ . . . 1178
Николаевская жел. дорога . . . 755
Николаевская школа . . . 847
Николаевскій пріютъ . . . 1107
Николаевское благотворительное Общество при Воспитательномъ Домѣ . . . 543
Николаевское женское училище . . . 823
Никольскій домъ призрѣнія . . . 1108
Новинскій домъ . . . 1041
„Новости Дня", газ. . . . 1120
„Новости Сезона", газ. . . . 1120
Нотаріусы Окружнаго Суда . . . 719
Нумизматическое О-во . . . 1132
Нью-Іоркъ, О-во страхованія жизни . . . 1183
Нѣмецкій клубъ . . . 1202
Оберъ-Полицеймейстера канцелярія . . . 581
Оберъ-Полицеймейстера Управленіе . . . 581
Обозная мастерская . . . 545
Оболонской имени богадѣльня . . . 1087
Образцовая школа при Семинаріи . . . 797
Образцовая школа при Филаретовскомъ училищѣ . . . 844
Обсерваторія . . . 770
Общежитіе Строгоновскаго училища . . . 814
Общества ремесленниковъ лѣчебница . . . 935
Общества Русскихъ Врачей лѣчебница . . . 920
О-ва коммерческаго образованія училища . . . 900
Общество бывшихъ воспитанниковъ Лицея Цесаревича Николая . . . 776
О-во бывш. воспит. гимназіи Поливанова . . . 790
О-во бывш. учен. гимназіи Креймана . . . 791
О-во взаимнаго вспоможенія бывшихъ воспитанник. высшихъ сел.-хоз. уч. заведеній . . . 779
О-во вспоможенія бывш. воспит. среднихъ сел. хоз. уч. завед. . . . 779
О-во вспом. воспит. 1 мужской гимназіи . . . 785
О-во вспомощ. воспит. 2 мужской гимназіи . . . 785
О-во вспомощ. воспит. 3 мужской гимназіи . . . 786
О-во вспомощ. воспит. 4 мужской гимназіи . . . 787
О-во вспомощ. воспит. 5 мужской гимназіи . . . 787
О-во вспомощ. воспит. 6 мужской гимназіи . . . 788
О-во вспомощ. воспит. 10 мужской гимназіи . . . 789
О-во вспомощ. воспит. Елизаветинскаго Института . . . 819
О-во вспомощ. воспит. Института Имп. Николая I . . . 822
О-во вспомощ. воспит. 1 кадетскаго корпуса . . . 782
О-во вспомощ. воспит. 2 кадетскаго корпуса . . . 783
О-во вспомощ. воспит. при ц. Св. Михаила . . . 794
Общество вспомоществованія студентамъ Техническаго училища . . . 775
О-во вспомощ. учащимся въ среднихъ учебн. заведеніяхъ . . . 791
О-во вспомощ. учен. Воскресенскаго . . . 795
О-во вспомощ. учен. 1 женской гимназіи . . . 825
О-во вспомощ. учен. 2 женской гимназіи . . . 825
О-во вспомощ. учен. 3 женской гимназіи . . . 826
О-во вспомощ. учен. 4 женской гимназіи . . . 827
О-во вспомощ. учен. 5 женской гимназіи . . . 827
О-во вспомощ. учен. жен. гимназіи Калайдовичъ . . . 837
О-во вспомощ. учен. Коммиссаровскаго училища . . . 803
О-во вспомощ. учен. Реальнаго училища . . . 792
О-во вспомощ. учен. Строгоновскаго училища . . . 814
О-во вспомощ. учен. Филаретовскаго учил. . . . 844
О-во вспомощ. учен. гимназіи Фишеръ . . . 842
Общество для пособія нуждающимся студентамъ . . . 771
Общество для сооруженія подъѣздныхъ желѣзныхъ путей въ Россіи . . . 759
Общество поощренія рысистаго Коннозаводства . . . 748
О-во попеченія объ улучшеніи быта учащихъ въ начал. училищахъ . . . 1050
О-во попеченія о бѣдныхъ и безпріютныхъ дѣтяхъ . . . 1050
Общество попеченія о неизлѣчимо-больныхъ . . . 1050
О-во попеченія о неимущихъ и нуждающихся въ защитѣ дѣтяхъ . . . 1050
О-во попеченія о пріемныхъ покояхъ . . . 1053
Общество потребителей служащихъ въ Город. Обществ. Управленіи . . . 608
„Одонтологическое обозрѣніе", журн. . . . 1121
Ока, О-во . . . 1143
Округа Путей Сообщенія, Правленіе . . . 748
Окружная желѣзная дорога . . . 759

Окружный Совѣтъ военнаго округа 541
Окружный Судъ 717
Окружный Штабъ 541
Св. Ольги дѣтская больница 931
Ольги Николаевны, В. Кн. имени поликлиника 932
Ольгинская школа 848
Ольгинскій пріютъ 1108
Ольденбургская школа 848
Опекунскаго Совѣта Московское Присутствіе 538
Орловская лѣчебница 928
Оружейная палата 1188
Островскаго имени читальня 1191
Отдѣленіе Городской Кассы 602
„Охотничій Вѣстникъ“, журн. 1121
Охотничій клубъ 1202
Охотничья Газета 1121
Оцѣночная комиссія Городской Думы 597
Павла I больница 919
Палажченко, А. А. женское училище 848
„Пастырскій Собесѣдникъ“, журн. 1122
Патріаршая Синодальная библіотека 613
Педагогическаго званія лицъ О-во взаимнаго вспоможенія 1049
„Педагогическій листокъ“, журн. 1122
Педагогическое О-во 1132
Педагогическое собраніе 1145
Первая городская больница 917
Первое Московское О-во трезвости 1059
Первое Россійское страховое О-во 1183
Перепелкиной, З. Д. жен. гимназія 838
Періодическая печать 1114
Перновскій 3-й гренадерскій короля Фридриха-Вильгельма полкъ 551
Петровой пріютъ для кормилицъ 934
Петровская лѣчебница 939
Петвовско-Александровскій пансіонъ-пріютъ 1108
Петропавловская женская гимназія 829
Печатнаго двора древнія палаты 1187
Печатнаго дѣла О-во 1146
Повивальныя бабки полицейскія 588
Подготовительная школа при 5 мужской гимназіи 787
Пожарной команды чины 589
Покровительства животнымъ О-во 1145
Покровская мѣщанская богадѣльня 1087
Поливанова, Л. И. гимназія 790
Полицейскаго городского телеграфа Управленіе 582
Полицейскіе надзиратели фабрично-заводской полиціи 591
Полицейское уѣздное управленіе 567
Полиція городская 581
Полякова, Л. Н. училище 808
Поляковскій домъ 1041
Помощники присяжныхъ повѣренныхъ 734
Помощь, страховое О-во 1183
Попечительный о бѣдныхъ комитетъ 1081
Попечительный совѣтъ о приходящ. бѣдныхъ Ризположенской церкви 1084
Попечительства городскія о бѣдныхъ 1061
Попечительства о бѣдныхъ при церквахъ 1071
Попечительства о глухонѣмыхъ школа 900
Попечительство о питомцахъ Воспитательнаго Дома 542
Попечительный Совѣтъ Учебнаго Округа 760
Попечительство о недост. учен. Елисаветинской жен. гимназіи 829
Попечительство о недост. учен. Усачевско-Чернявскаго училища 830
Постникова и Сумарокова хирургическая лѣчебница 940
Потоцкой, В. В. женское училище 839
Почтамтъ 568
Почтовыя отдѣленія 572
Правленіе Округа Путей Сообщенія 748
„Православный Благовѣстникъ“. журналъ 1122
Практическая Академія коммерческихъ наукъ 798
Прачечная центральная городская 605
Предводители дворянства 578
Предсѣдатели уѣздныхъ Земскихъ Управъ 579
Преображенская больница 919
Преображенскій богадѣленный домъ 1087
Приватъ-доценты 764
Прикладныхъ знаній музей 1188
Приклонскій, М. В. женская гимназія 839
Присутствіе губернское по фабричнымъ и горнозаводскимъ дѣламъ 703
Присутствіе по дополнительному промысловому налогу 701
Присутствіе по квартирному налогу и его районы 700
Присутствіе по промысловому налогу 702
Присутствіе по разбору и призрѣнію нищихъ 1044
Присяжные повѣренные 730
Присяжные стряпчіе 739
Пріемная Комиссія 545
Пріемный покой для душевно-больныхъ, центральный полицейскій 588
Пріемный покой московскаго Почтамта 574
Пріютъ въ память Св. Коронованія 1108
Пріютъ для грудныхъ дѣтей 1104
Пріютъ имени Гиппіусъ 801
Пріюты для дѣтей при церквахъ 1111
Пробирное окружное управленіе 705
Провѣрочная палатка 706
Прогулка по московскимъ улицамъ 1
Продовольственный магазинъ 545
Промышленное училище 792
Протопоповой, О. Ф. женская гимназія 840
Профессіональное жен. училище О-ва купеческихъ приказчиковъ 846
Прѣсненскій пріютъ 1108
Психологическое О-во 1132
Птицеводное хозяйство, журн. 1122
Пуссель, М. Б. жен. гимназія 840
Пушкина имени читальня 1191
Работный Домъ 1111
„Радость христіанина“, журн. 1122
Раевской, А. А. женское профессіональное училище 848
„Развлеченіе“, журн. 1122
Размноженія животныхъ О-во 1146
Раммъ зубная лѣчебница 939
Раскладочное по промысловому налогу присутствіе 702
Распорядительный губернскій комитетъ 702
Распространенія коммерческаго образованія О-во 1133
Распространенія національной музыки О-во 1140
Распространенія полезныхъ книгъ О-во 1132
Распространенія практическихъ знаній О-во 1133
Распространенія Св. Писанія въ Россіи О-во 1129
Распространенія техническихъ знаній О-во 1134
Реальное училище 791
Реальное училище при Реформатской церк. 794
Реальное училище при церкви Св. Михаила 794
Ревидцова гастро-энтерологическій институтъ 940
Ревизоры городскихъ сборовъ 597
Регистратура городской Думы 603
Редлихъ лѣчебница 939
Резервъ городской полиціи 582
Ремесленная богадѣльня 1087
Ремесленная Газета 1122
Ремесленная жен. школа О-ва распр. технич. знаній 847
Ремесленная Управа 612
Ремесленниковъ взаимно-вспомогательное

О-во . . . 1042
Ремесленное жен. отд. при Долгоруковскомъ пріютѣ . . . 850
Ремесленный женскій пріютъ . . . 1105
Репмана электро-лѣчебный институтъ . . . 940
Ржевской, Л. Ф. жен. гимназія . . . 840
Римско-католическаго вѣроисповѣданія бѣднымъ О-во вспомоществованія . . . 1038
Родильные городскіе пріюты . . . 925
„Родная рѣчь“, журн. . . . 1122
Родовспомогательное заведеніе Вѣд. учр. Имп. Маріи . . . 933
Родовспомогательное заведеніе частное . . . 934
Рождественскій указатель . . . 1123
Романовыхъ бояръ домъ . . . 1187
Россійскій взаимный страховой союзъ . . . 1183
Россійское О-во застрахованія капиталовъ и доходовъ . . . 1184
Россія, страховое О-во . . . 1184
Ростовскій 2-й гренадерскій полкъ . . . 550
Рукавишниковскій пріютъ . . . 1112
Румянцевскій музей . . . 1189
„Русская Мысль“, журн . . . 1123
Русскихъ врачей О-во . . . 1137
„Русскій Архивъ“, журн . . . 1123
Русскій для внѣшней торговли Банкъ . . . 1178
„Русскій листокъ“, газ . . . 1123
Русскій торгово-пром. Коммерческій Банкъ въ СБП. . . . 1178
„Русскія Вѣдомости“, газ . . . 1123
„Русско-Англійскій торговый вѣстникъ“ . . . 1123
„Русское обозрѣніе“, журн . . . 1124
Русское О-во пароходства и торговли . . . 1142
„Русское Слово“, газ . . . 1124
Русское страховое О-во . . . 1184
Русско-Китайскій Банкъ . . . 1179
Рязанско-Уральская жел. дорога . . . 757
„Садъ и огородъ“, газ . . . 1124
Саламандра, страховое О-во . . . 1184
Самогитскій 7-й гренадерскій Ген-Адъют. графа Тотлебена полкъ . . . 554
Санитарное бюро при Мясницкой больницѣ . . . 919
Санитарные врачи . . . 1035
Санитарные врачи Городской Управы . . . 602
С.-Петербургскій международный коммерческій Банкъ . . . 1179
С. - Петербургскій Тульскій поземельный Банкъ . . . 1179
С. - Петербургскій частный Коммерческій Банкъ . . . 1179
С.-Петербургское О-во Страхованій . . . 1185
Саперная 6-я бригада . . . 560
Саперный гренадерскій Е. И. В. Вел. Кн. Петра Николаевича батальонъ . . . 560
Саперный 13-й батальонъ . . . 560
Саперный 17-й батальонъ . . . 560
Сапожниковыхъ, фабричная школа . . . 903
Сберегательная касса и ея отдѣленія . . . 696
„Сбереженіе“ журн . . . 1124
„Свободное Искусство“, журн . . . 1124
„Свѣтлячекъ“, журн . . . 1124
Святѣйшаго Синода Московская контора . . . 613
Сельско-Хозяйственнаго института больница. . . . 929
Сельско-хоз. птицеводства музей . . . 1189
Сельско хоз. птицеводства О-во . . . 1147
Сельскохозяйственный Институтъ . . . 778
Семинарія духовная . . . 797
„Семья“, журн. . . . 1124
Сергіевская школа . . . 848
Серпуховской пріютъ . . . 1109
Синодальная ризница . . . 613
Синодальная типографія . . . 614
Синодальное училище . . . 810
Сиротскій Судъ . . . 725
Скаковое общество . . . 750
Складъ аптекарскихъ матеріаловъ Городской Управы . . . 607
Скотопромышленная и мясная биржа . . . 715
Славянское вспомогат. О-во . . . 1053
Слесарно-ремесленное училище . . . 808
Слетова водолѣчебница . . . 940
Сливинскаго, Р. К. училище . . . 808
Слѣпыхъ дѣтей, призрѣнія О-во . . . 1048
Слѣпыхъ дѣтей пріютъ . . . 1109
Слѣпыхъ мужчинъ убѣжище . . . 1113
Слѣпыхъ попечительства совѣтъ . . . 1084
Смотрители городскихъ зданій . . . 601
Смотрители полицейскихъ домовъ и ихъ помощники . . . 590
Соборы . . . 613
„Современная Терапія“, журн . . . 1124
Совѣтъ дѣтскихъ пріютовъ . . . 1082
Совѣтъ торговли и мануфактуръ . . . 705
Содѣйствія рус. торгов. мореходству О-во . . . 1142
Соколова химико-бактеріологическій кабинетъ. 940
Сокольническая больница . . . 920
Солдатенкова богадѣльня . . . 1087
Солодовниковская богадѣльня . . . 1087
Состоящіе при Городской Управѣ для особ. порученій . . . 603
Св. Софіи лѣчебница . . . 929
Софійская дѣтская больница . . . 932
Спасанія на водахъ О-во . . . 1147
Спиридоновская богадѣльня . . . 1042
Спиридоновскій домъ . . . 1041
Справочное бюро по дѣламъ благотворительности, въ Думѣ . . . 601
Среднія учебныя заведенія . . . 782
Ссудная казна . . . 699
Ссудо-сберегательная касса служащихъ въ городскомъ обществ. управленіи . . . 608
Старо-Екатерининская больница . . . 920
Статистическій комитетъ, столичный и губернскій . . . 567
Статистическій отдѣлъ Городской Управы . . 601
Столичнаго попечительства о народной трезвости лѣчебница . . . 942
Столичное попечительство о народной трезвости . . . 1058
Столичное по фабричнымъ и горно-заводскимъ дѣламъ присутствіе . . . 582
Столкинда дѣтская лѣчебница . . . 933
Столовая город. попечит. о бѣдныхъ . . . 1113
Столовая имени Торлецкой . . . 1113
Столовая О-ва вспомощ. учащ. женщинамъ . . 1113
Столовыя студенческія . . . 772
Сторожева водолѣчебница. . . . 940
Стрекаловская школа . . . 903
Строгановское худож.-промышл. училище . . 813
Строительная контора лѣваго крыла политехническаго музея . . . 1148
Строительное отдѣленіе губернскаго правленія. 565
Строительный совѣтъ Городской Управы . . 599
Стрѣльцова лѣчебница для душевно больныхъ. 940
Студенческое общежитіе Имп. Николая II . . 770
Судебная Палата . . . 715
Судебные пристава Мирового Съѣзда . . . 721
Судебные слѣдователи . . . 718
Судебные участковые пристава . . . 718
“Судебныя драмы,“ журн . . . 1125
Судоходная Депутація . . . 749
Сумскій 3-й драгунскій Е. К. В. Наслѣднаго принца Датскаго полкъ . . . 557
Счетоводные курсы Ѳ. В. Езерскаго . . . 905
Счетоводовъ О-во . . . 1148
Сыскная часть . . . 582
Сѣверное страховое О-во . . . 1185
Сѣткина женская лѣчебница . . . 934
Таврическій 6-й гренадерскій Е. И. В. Вел. Кн. Михаила Николаевича полкъ . . . 554

Талызинская школа 849
Таможня 709
Театральное училище 812
Театрально-Лутературный Комитетъ; московское отдѣленіе 539
„Театральныя Извѣстія“, газ 1125
Театры 1204
Телеграфная центральная контора 575
Телеграфное вспомогательное отдѣленіе 576
Телеграфное Росс. агентство 1148
Телеграфныя городскія конторы 575
Телеграфныя конторы въ окрестностяхъ г. Москвы 576
Телеграфныя конторы, открываемыя па время пріѣзда Высочайшихъ особъ 576
Телефонная центральная станція 1148
Телешовой и Неймаркъ родильный пріютъ 934
Терапевтическое О-во 1138
Техническаго Общества Московск. отдѣленіе 1135
Техническаго Общества училище 900
„Техническій Сборникъ“, журн 1125
Техническое желѣзнодорожное училище 805
Техническое училище, Императорское 774
Типографія городская 605
Титовская школа 849
Товарищество для ссуды подъ закладъ движимыхъ имуществъ 1181
Товарищество художниковъ 1141
Торговая депутація 597
Торговая полиція 597
„Торгово-промышленный листокъ объявленій“ 1125
Торгово-промышленный музей 1190
Торговый Банкъ 1179
Торлецкаго пріютъ 1109
Торлецкаго жен. ремесл. школа 849
Третьяковская городская галлерея 1190
Троицкая больница для неизлѣчимыхъ 930
Троицко Сергіевскій резервный батальонъ 561
Трубецкой, кн., домъ 1041
Трунова лѣчебница 940
Тургенева имени читальня 1191
Туристовъ О-во 1141
Тэріанъ лѣчебница 940
Тюремная больница 930
Тюремное отдѣленіе губернскаго правленія 565
Тюрьма губернская 747
Тюрьма исправительная 747
Тюрьма центральная пересыльная 746
Убѣжище въ память Свящ. Коронованія Ихъ Величествъ 922
Убѣжище городское для сиротъ 1104
Убѣжище Гос. Имп. Маріи Ѳеодоровны 823
Убѣжище Госуд. Имп. Маріи Ѳеодоровны 1112
Убѣжище для бывш. сестеръ милосердія 1113
Убѣжище для лицъ женскаго медицинскаго званія 1049
Уваровское професс. жен. училище 849
Удѣльный Московскій Округъ 539
„Указатель“, газ 1125
Улучшенія участи женщинъ О-во 1148
Университетъ 761
Уполномоченные Городского Кредитнаго О-ва 711
Управа, городская 596
Управленіе Военной тюрьмы 548
Управленіе 2-го отдѣла перевозки почтъ по желѣзнымъ дорогамъ 574
Управленіе Генералъ-Губернатора 535
Управленіе городского полицейскаго телеграфа 582
Управленіе городскихъ телеграфовъ 574
Управленіе городской почтой 572
Управленіе дежурнаго генерала Военнаго Округа 542
Управленіе домами женскихъ гимназій 824
Управленіе женскихъ гимназій 824
Управленіе зданіями судебныхъ установленій 719
Управленіе Инспектора Удѣльнаго винодѣлія 540
Управленіе московскаго Губернатора 562
Управленіе московскаго Оберъ - Полицеймейстера 581
Управленіе московскаго Почтово-Телеграфнаго округа 567
Управленіе мѣстной бригады 561
Управленіе начальника Артиллеріи Гренадерскаго корпуса 549
Управленіе начальника артиллеріи 17-го армейскаго корпуса 561
Управленіе начальника Военныхъ Сообщеній 543
Управленіе по центральной телеграфной конторѣ 575
Управленіе Учебнаго Округа 760
Управленіе уѣзднаго воинскаго начальника 548
Урбэнъ, страховое О-во 1185
Усачевско-Чернявское жен. училище 830
Учебнаго Округа управленіе 760
Учебныя заведенія 760
Учетный Банкъ 1179
Училище для слѣпыхъ дѣтей 904
Училище при церкви Св. Апп. Петра и Павла 793
Училищные врачи Городской Управы 600
Училищный Совѣтъ городской 761
Училищный Совѣтъ губернскій и уѣздный 761
Учительскій Институтъ 780
Ушениной пріютъ для кормилицъ 9а4
Уѣздное по воинской повинности присутствіе 566
Уѣздный Московскій Съѣздъ 581
Уѣздный членъ Окружнаго Суда 581
Фабричная инспекція 703
Фармацевтическаго О-ва бактеріологическій кабинетъ 941
„Фармацевтическій вѣстникъ“, журналъ 1125
Фармацевтическое О-во 1137
Фармацевтовъ пенсіонно - вспомогательная касса 1052
„Фармацевтъ“, журн 1125
Фельдшерицъ, училище 849
Фельдшерицъ училище въ память Клейнъ 850
Фельдшерская школа 851
Физико-математическій факультетъ 768
Физико-медицинское О-во 1137
Филаретовское жен. училище 843
„Филологическое обозрѣніе“, журн 1126
Фирсановскій домъ 1041
Фишеръ, С. Н. жен. классическая гимназія 842
Фондъ для вспомощ. вдовамъ и сиротамъ артистовъ-музыкантовъ 1139
„Фотографическое обозрѣніе“, журн 1126
Фотографическое О-во 1140
Французское благотворит. О-во 1054
Французское О-во взаимнаго вспоможенія 1054
Французское женское училище 842
Французское училище при ц. св. Людовика 796
Фриденсонъ электро лѣчебный кабинетъ 941
Фронштейнъ, лѣчебница 941
Хирургическое О-во 1138
„Хирургія“, журн 1126
Хлудова, имени дѣтская больница 933
Хлѣбная биржа 714
Хлѣбникова богадѣльня 1085
Хоръ студентовъ 1139
Христіанская помощь 1081
Художественное О-во 1141
Художественно - промышленный музей Имп. Александра II 1191
Художниковъ историч. живописи О-во 1138
Цензурный комитетъ 567
Цензуры иностранной отдѣленіе 567
Церкви приходскія 628
Церкви домовыя 672
Церкви иновѣрческія 688
Церковно-приходскія школы 888

Цесаревны Маріи пріютъ 1110
„Циклистъ“, журн. 1126
Цитристовъ О-во 1141
Цѣханскаго свѣтолѣчебный кабинетъ 941
Частные повѣренные при Мировомъ Съѣздѣ. 737
Частный ломбардъ 1180
Частныя учебныя заведенія 2 и 3 разряда женскія 860
Частныя учебныя заведенія 3-го разряда мужскія 852
Чертежная Городская для частныхъ заказовъ 605
Чертежная Межевой канцеляріи 726
Чертковская и Голицынская библіотеки . . 1191
Чижовыхъ контора 1180
Чины наружной полиціи 582
Читальня при складѣ Бр. Поповыхъ 1191
Шайдерова торговая школа 805
Шахматное обозрѣніе, журн. 1127
Шереметевская больница 921
Шиманъ, хирургическая лѣчебница 941
Школа мукомоловъ 807
Школы кройки 907
Шписсъ, Н. Б. жен. гимназія 842
Штабъ окружный 541
Штрауха и Венера женская лѣчебница . . . 941
Щегляевскій домъ 1042
Щепотьевой, Н. П. жен. гимназія 843
Щербатова, кн., имени больница 921
Эквитебль, Страховое О-во 1185
Экзекуторъ Городской Управы 603
Экономическое О-во офицеровъ 1149
Экспедиція Собственной Е. И. В. Канцеляріи по учрежденіямъ Императрицы Маріи . . 539
Электрическаго освѣщенія О-во 1149
Эрнста лѣчебное заведеніе 941
„Этнографическое обозрѣніе“, журн. . . . 1127
Южно-Русскій промышленный Банкъ . . . 1180
Юнкеръ, И. В. контора 1180
Юридическій отдѣлъ Городской Управы . . 603
Юридическій факультетъ 763
Ярославско-Архангельская жел. дорога . . . 756
„Якорь“ Страховое О-во 1185
Ярославско-Костромской земельный Банкъ . 1181
Яузская больница 922
Яузская школа. 852
Яузскій пріютъ 1110

Январь.

1. Престольные праздники въ честь св. Василія В.: При храмѣ Василія Вел., въ Тверской-Ямской.—При храмѣ св. Іоанна Предтечи, въ Серебрянникахъ, за Яузой.

2. Престольный праздникъ въ честь преп. Серафима Саровск. въ ц. Тихвинской Божіей Матери, что на Тихвинской ул.

— Изданіе первыхъ русскихъ вѣдомостей въ Москвѣ церковнымъ шрифтомъ (первый № вышелъ въ 1703 г.).

4. Основаніе Московскаго Международнаго Торговаго Банка (1873 г.).

6. Престольные праздники въ честь Богоявленія Господня: 1) Въ Богоявленскомъ мон. на Никольской.—Въ Елоховѣ.—Въ Дорогомиловской слободѣ. 2) При храмѣ св. Николая Чуд., имен. Стрѣлецкимъ, на Знаменской ул.

Крестный ходъ изъ Успенскаго собора чрезъ Тайницкія вор. на Москву рѣку, для водоосвященія.

7. Престольные праздники въ честь св. Іоанна Предтечи. Въ Новомъ дворцѣ.—На Боровицкой башнѣ въ Кремлѣ.—Въ Богоявленскомъ мон.—Въ Андроньевомъ мон.—У Варварскихъ вор.—За Прѣснею.—На Пятницкой, имен. подъ Боромъ.—На Малой Лубянкѣ.—Въ бывшемъ Ивановскомъ мон., на Солянкѣ.—Подъ колокольнею, въ Серебрянникахъ, у Яузскаго моста.—Въ Казенной, на Покровкѣ.--Въ Конюшенномъ пер., на Пречистенкѣ.—Въ Кречетникахъ. Въ придѣлахъ имени св. Іоанна при храмѣ св. Панкратія, близъ Сухаревой башни.—Владимірской Божіей Матери, въ Срѣтенскомъ мон.—Св. Николая Чуд., что въ Столпахъ.—Успенія Пресвятыя Богородицы, на Покровкѣ.—Преп. Сергія, что въ Крапивникахъ, на Трубѣ.—Успенія Пресвятыя Богородицы, что въ Печатникахъ, на Срѣтенкѣ.—Священномуч. Антипія, на Пречистенкѣ.—Смоленской Божіей Матери, на Плющихѣ.—Введенія во храмъ Пресв. Богородицы, въ быв. Новинскомъ мон.—Казанской Божіей Матери, что въ Сущевѣ.—Священномуч. Никиты, въ Басманной.—Чудотв. Марона, на Б. Якиманкѣ.—Успенія Пресв. Богор., на Овражкѣ, Газетный пер. — Св. Николая Чуд., что въ Звонаряхъ, на Рождественкѣ. — Того же угодника Божія, что на Ямахъ, за Яузой.—Покрова Пресв. Богор., въ Красномъ селѣ.—Знаменія Пресв. Богород., въ Переславской Ямской слободѣ.—Седьмаго Вселенскаго Собора, на Дѣвичьемъ полѣ.—Св. Троицы въ Лужникахъ, на Пятницкой. Престольные праздники въ честь собора св. Іоанна Предтечи, въ придѣлахъ при храмахъ: Вознесенія, имен. Большимъ, у Никитскихъ вор.—Смоленской Божіей Матери, на Новослободской улицѣ.—М. Вознесенія (Б. Никитская).—Въ ц. Св. Чуд. Николая, что на Болвановкѣ, Варварка.

9. Престольные праздники въ честь св. Филиппа митрополита: Въ храмѣ его имени на 2-й Мѣщанской.—Въ придѣлѣ его имени при храмѣ свв. Космы и Даміана, что въ Таганкѣ, имен. Старыхъ.—Празднество въ Успенскомъ соборѣ, гдѣ почиваютъ мощи св. Филиппа.

11. Престольный праздникъ въ честь преп. Ѳеодосія Вел. при храмѣ св. Николая Чудотворца, что въ Берсеновкѣ.

12. Престольные праздники въ честь св. муч. Татіаны: Въ храмѣ Императ. Моск. Унив.—Въ храмѣ св. муч. Георгія, близъ Универс. — Въ придѣлѣ при храмѣ Преображенія Господня, что на Болвановкѣ.—Въ ц. Софійской дѣтской больницы (Кудринская-Садовая).

— Уничтоженіе мѣстничества. Основаніе славяно-греко-латинской Академіи въ Москвѣ (1682 г.).

— Открытіе Университета и двухъ гимназій въ Москвѣ (1755 г.).

13. Паденіе Пскова и присоединеніе его къ Московскому государству (1510 г.).

14. Основаніе Императ. Общества размноженія охотничьихъ и промысловыхъ животныхъ и правильной охоты (1873 г.).

15. Покореніе Новгорода и присоединеніе его къ Московскому государству (1478 г.).

18. Престольные праздники въ честь свв. Аѳанасія и Кирилла въ храмѣ ихъ имени (Б. Аѳанасьевскій пер).

21. Престольный праздникъ св. Максима исповѣдника, при храмѣ Максима блаж., что на Варваркѣ.

22. Престольный праздникъ въ честь св. апостола Матѳія, въ придѣлѣ при церкви св. прор. Иліи, на Ильинкѣ.

23. Учрежденіе Московскаго Патріаршества (1589).

24. Открытіе новаго зданія Москов. Инженернаго училища (1899 г.).

25. Празднество чуд. образу Пресв. Богородицы: «Утоли моя печали», въ храмѣ св. Николая чуд., что на Пупышахъ.—Престолы этой иконы, въ придѣлахъ при храмахъ: Св. Николая чудот., что на Пупышахъ.—Св. Тихона, у Арбатскихъ воротъ.—Св. апп. Петра и Павла, въ Басманной.—Богоявленія Господня, въ Дорогомиловской слоб.--Св. Никиты муч., въ Татарской.—Успенія Пресв. Богородицы, на Полянкѣ.—Престольные праздники въ честь св. Григорія Богослова, въ храмахъ: въ Богословскомъ пер. — На Полянкѣ (имен. Неокесарійскій). Шелапут. гимн., Дѣвичье поле.—Б. Якиманка.—Госпитальная пл. Александр. Общ. Сест. Милосерд.

— Основаніе Московскаго Общества для содѣйствія русскому торговому мореходству (1874 г.).

26. Престольные праздники: Въ честь преп. Ксенофонта и Маріи, въ трапезѣ Симонова монастыря, въ ц. Благовѣщенія. Петровскій паркъ. (Придѣлъ).—Въ честь преп. Ѳеодора Студита, въ храмѣ его имени у Никитскихъ воротъ.

27. Престольные праздники въ честь перенесенія мощей св. Іоанна Златоустаго: 1) въ храмахъ: Златоустова монаст.—Рождественскаго дѣвич. монаст.—2) Въ придѣлахъ при храмахъ Тихвинскія Пресв. Богородицы, въ Лужникахъ. Воскресенія Христова, въ Даниловской слоб.—Свв. Космы и Даміана, въ Старыхъ Панѣхъ, близъ Пѣвчей.

29. Русскій помѣстный соборъ въ Москвѣ при царѣ Алексѣѣ Михайловичѣ о составленіи «Уложенія». Обнародованіе «Уложенія». (1649 г.).

30. Престольные праздники въ честь Трехъ Святителей: 1) Въ храмахъ ихъ имени: У Красныхъ воротъ.—На Кулишахъ, им. Св. Троицы. 2) Въ придѣлахъ при храмахъ: Св. Николая чудот., въ Таганкѣ.—Преображенія Господня, за Петровскими воротами.

31. Престольные праздники въ честь свв. Кира и Іоанна: 1) Въ храмахъ ихъ имени, на Солянкѣ.—2) Въ придѣлѣ при храмѣ Св. Троицы, что въ Кожевникахъ.

Числа ст. ст.	Дни недѣли.	ФЕВРАЛЬ.	Числа нов. ст.
1	*Вос.*	*(Седм. Сырная)* Предпраздн. Срѣтенія Господа нашего Іисуса Христа. Св. муч. и чуд. Трифона, преп.: Петра и Вендиміана, св. мучц. Перпетуи. Ревоката, Сатарнила, и Фелицитаты.	14
2	*Пон.*	**Срѣтеніе Господа нашего Іисуса Христа**. Препмуч. Гавріила.	15
3	*Вт.*	Св. прав. Симеона Богопріимца и Анны Пророчицы, св. прор. Азарія, св. муч.: Адріана и Власія.	16
4	*Ср.*	Преп. Исидора, св. благ. кн. Георгія, преп. Кирилла, св. Николая исп., муч. Іадора и свщм. Авраамія.	17
5	*Чет.*	Св. муч. Агаѳіи и Ѳеодуліи. Иконъ Божіея Матери: «Елецкія-Черниговскія», «Сицилійскія» и «Взысканіе погибшихъ». Свят. Ѳеодосія Черниговскаго.	18
6	*Пят.*	Преп. Вукола, св. муч. и мучц.: Іуліана, Фавсты, Евиласія, Максима, Дороѳеи, Христины, Каллисты, Ѳеофила, Марѳы, Маріи и Ликаріона.	19
7	*Суб.*	Преп.: Парѳенія, еп. Лампсакійскаго, Луки Елладскаго и святыхъ мученикъ 1003 никомидійск.	20
8	*Вос.*	*(1-я недѣля Великаго поста).* Св. велмуч. Ѳеодора Стратилата и прор. Захарія, Саввы архіеп.	21
9	*Пон.*	Св. муч. Никифора, священм. Маркелла, Филагрія и Пагкратія.	22
10	*Вт.*	Св. свящм. Харалампія, еп. града Магнисіи, муч. Порфирія и Ваптоса, преп. Лонгина, преп. кн. Анны, Прохора Печерс., мучц. Еннаѳы, Валентины и Павлы. Иконы Б. М. «Огневидныя».	23
11	*Ср.*	Св. свящм. Власія, еписк. Севастійскаго, преп. Дмитрія Прилуцкаго чуд., память св. Ѳеодоры царицы, св. благ. кн. Всеволода Мстиславича, Георгія сербскаго.	24
12	*Чет.*	Св. Мелетія, архіеп. Великія Антіохіи, Алексія митроп. Москов. и всея Россіи чуд., преп. Антонія архіеп. Константина града, преп. Маріи, переименовавшейся въ мужс. образѣ Мариномъ и отца ея преп. Евгенія, преп. Іоанна. Иконы Божіея Матери «Иверскія».	25
13	*Пят.*	Преп.: Мартиніана, Сvмеона мvроточив., бывшаго прежде царемъ Сербскимъ, и сына его преп. Саввы, Евлогія архіеп. Александрійскаго, св. Зои и Фотиніи. Иконы Б. М. «Долинскія».	26
14	*Суб.*	Преп.: отца нашего Авксентія, Кирилла еп. Моравскаго, Исаакія Печерскаго затвор., Марона пустын. и Авраамія еп. Каррійскаго, перен. мощей кн. Михаила Черниг. и боляр. его Ѳеодора.	27
15	*Вос.*	*(2-я недѣля Великаго поста).* Св. ап. Онисима, преп.: Евсевія пуст., Пафнутія и дщери его Евфросиніи. Иконъ Бож. Мат. «Вѣнскія» и «Далматскія».	28
16	*Пон.*	Св. муч. Памфила пресв., Валента діак., Павла, Селивкія, Порфирія, Іуліана, Ѳеодула, Иліи, Іереміи, Исаіи, Самуила и Даніила, св. Флавіана архіеп. Антіохійск., преп. Маруѳа еп. Персидскаго; иконы Бож. Матери «Кипрскія».	29
17	*Вт.*	Св. велмуч. Ѳеодора Тирона; обр. мощ. св. муч. Мины, мучц. Маріамны, муч. Ѳеодосія и Романа.	МАРТЪ. 1
18	*Ср.*	Иже во святыхъ отца нашего Льва, папы Римскаго; память св. Флавіана исп., патріарха Цареградскаго, преп. Агапита еп. Синадскаго и Косьмы Яхромскаго.	
19	*Чет.*	Св. апост. отъ 70, Архиппа и Филимона и супруги его св. Апфіи, преп.: Досиѳея, быв. ученика преп. Дорофея, Равулы, св. муч.: Максима, Ѳеодота, Исихія и Асклипіодоты, преп. отецъ: Евгенія и Макарія исповѣдниковъ.	2 3
20	*Пят.*	Преп.: Льва чуд. еп. Катанскаго, Агаѳона папы Римскаго, св. свящм. Садока, преп. Корнилія.	4
21	*Суб.*	Преп. Тимоѳея, иже въ Символѣхъ, св. Евстафія, Георгія еп. Амастридскаго. Иконы Бож. Мат. «Козельщанской».	5
22	*Вос.*	*(3-я недѣля Великаго поста).* Обрѣтеніе честныхъ мощей святыхъ муч., иже во Евгеніи, въ числѣ коихъ находятся мощи св. апост. Андроника, един. отъ 70, преп. Аѳанасія исп., Ѳалассія, Лимнія, Варадата, муч.: Маврикія, Фотина, Ѳеодора и Филиппа, от. Петра столпн.	6
23	*Пон.*	Св. свящм. Поликарпа, еп. Смирнскаго, преп. оо. пустынножителей: Іоанна, Антіоха, Моисея, Зевина, Полихронія, Моисея и Даміана, преп. Александра. Иконы Божіея Матери «Сокольскія».	7
24	*Вт.*	1-е и 2-е обрѣтеніе главы св. Іоанна Предтечи; преп. Еразма.	8
25	*Ср.*	Св. Тарасія, архіеп. Константинопольскаго, Моисея архіеп. Новгородскаго.	9
26	*Чет.*	Св. Порфирія архіеп. Газскаго, муч. Севастіана и Іоанна. Иконы Б. М. «Межецкія».	10
27	*Пят.*	Преп.: исповѣдника Прокопія Декаполита, Тита пресвитера Печерскаго, Ѳалалея.	11
28	*Суб.*	Преп. отца нашего и исповѣд. Василія, св. свящмч. Протерія, патр. Александрійскаго, Нестора, еп. Магидійскаго, преп. женъ: Марины, Кvры и Домникіи, св. Николая юродив.	12
29	*Вос.*	*(4-я недѣля Великаго Поста).* Преп. Кассіана римлян., Іоанна (нареч. Варсонофія), муч. Ѳеокториста.	13

Неприсутственные дни.

2. Срѣтеніе Господне (понедѣльникъ) **6** и **7**—пятница и суббота Сырной недѣли.

Дни историческихъ событій.

3. Сожженіе Москвы татарами (1242).
7. Сож. татарами Владиміра (1238). Стоглавый Соборъ (1551).
8. Основ. С.-Петербургскаго Университета (1819).
10. Заключ. мира съ Персіею и присоед. Эривани и Нахичевани (1828).
12. Основаніе С.-Петербург. Медико-Хирург. Академіи (1799).
13. Битва при Гроховѣ съ поляками (1831).
14. Избран. на царство Бориса Годунова (1598).
16. Ослѣпленіе Шемякой Вас. Темнаго (1446).
17. Откр. С.-Петерб. Дух. Академіи (1809). Присоед. Туркестанскаго края (1865).
19. Восш. на престолъ Александра II (1855). Уничтоженіе крѣпостного права въ Россіи (1861). Заключеніе съ Турціею мира въ С.-Стефано (1878).
21. Избраніе на царство дома Романовыхъ (1613).
22. Учрежд. Правительствующаго Сената (1711).
23. Учрежд. Император. Публичной Библіотеки (1812)
26. Отобр. у монастырей крестьянъ (1764).

1. Престольный праздникъ въ честь св. муч. Трифона, въ храмѣ его имени—въ Напрудной, близъ Лазарева кладбища.

2. Престольные праздники въ честь Срѣтенія Господня: а) Въ храмахъ Срѣтенія Господня: въ Донскомъ монаст.—Въ домѣ г. Обольянинова у Тріумфальныхъ воротъ.—б) Въ придѣлахъ при храмахъ: св. Маріи Египетской, въ Срѣтенскомъ мон.—Успенія Пресв. Богородицы, на Остоженкѣ. — Въ ц. св. влмч. Никиты (Кузнецкая).

Крестные ходы въ Новоспасскомъ и Покровскомъ мон. кругомъ ограды.

3. Престольные праздники въ честь Сѵмеона Богопр. и Анны прор.: а) Въ храмѣ ихъ имени, въ Петровскомъ Паркѣ; б) Въ придѣлахъ при храмахъ: въ Андроньевомъ мон.—Св. Николая чудот., что въ Столпахъ.—Воскресенія Христова, въ Барашахъ.—Св. пророка Иліи.—Св. Николая чудот., что на Щепахъ. При домѣ им. Мазуриныхъ, Котельническ. набережн.—Въ ц. св. прор. Иліи (Остоженка).—Въ ц. Космы и Даміана (Швивая Горка).

5. Празднество чуд. иконы Пресв. Богородицы, имен. «Взысканіе погибшихъ»: а) Въ храмахъ: при Александровскомъ учил. на Знаменкѣ. б) въ придѣлѣ имени св. иконы при храмѣ Рождества Христова, что въ Палашахъ.—Въ губернск. тюрьмѣ, убѣж. св. Маріи, Устинск. мостъ, Палиха, д. Братолюб. Общ.—Въ ц. Софіи Премудр. Бож. (Софійская набережная).—Прест. пр. въ ч. св. Ѳеодосія Черниговск., Тихвинск. ул.

7. Русскій помѣстный соборъ въ Москвѣ (Стоглавый) о церковномъ исправленіи (1551 г.).

8. Престольные праздники въ честь св. муч. Ѳеодора Стратилата: а) въ храмѣ его имени, въ церкви арх. Гавріила, у Мясницкихъ воротъ; б) въ придѣлахъ при храмахъ: въ церкви Донского мон.—Въ Зачатіевскомъ монастырѣ.

9. Престольный праздникъ въ честь перенесенія мощей св. еписк. Иннокентія, въ придѣлѣ его имени, при тепломъ храмѣ Златоустова монастыря.—Прест. праздн. въ ч. свщмч. Панкратія на Срѣтенкѣ.

10. Престольный праздникъ въ честь св. муч. Харлампія, въ придѣлахъ при храмахъ: Трехъ Святителей, у Красныхъ воротъ.—Арх. Михаила, что въ Овчинникахъ.—Успенія Пресв. Богородицы, что въ Кожевникахъ.

11. Престольный праздникъ въ честь свящ.-муч. Власія, въ придѣлѣ при храмѣ его же имени, Старо-Конюшенный пер.
12. Престольные праздники въ честь Алексія митроп.: а) въ храмахъ его имени: въ Чудовомъ мон., гдѣ его мощи.—На Глинищахъ.—На Алексѣевской и Николо-Ямской улицахъ; б) въ придѣлахъ при храмахъ: въ Богоявленскомъ монаст.—Архистр. Михаила въ Спасо-Андроньевскомъ монаст.—Въ Зачатіевскомъ дѣв. монаст.—Въ Высокопетровскомъ мон.—Св. Троицы близъ Сухаревой башни.—Св. Николая чудотв., что въ Хамовникахъ.—Св. Иліи прор., что въ Черкизовѣ. Празднество чудотв. образу Пресв. Богор. Иверскія, въ часовнѣ ея у Иверскихъ воротъ. Престольный праздникъ въ честь того образа, въ храмѣ имен. великомучен. Георгія, что на Всполье. Прест. праздн. въ ч. Ик. Б. М. Иверскія: Иверск. Общ. Сестеръ Милосерд. (М. Якиманка) Б. Ордынка.

Кончина Московскаго Митрополита Сергія (1898 г.).

14. Престольный праздникъ въ честь преп. Марона чудот., на большой Якиманкѣ.

17. Престольный праздникъ въ честь вел. муч. Ѳеодора Тирона, при храмѣ Рождества Пресв. Богородицы, что на Малой Дмитровкѣ.

21. Избраніе царя Михаила Ѳеодоровича и начало династіи Романовыхъ (1613 г.).

24. Престольные праздники въ честь перваго и второго обрѣтенія главы св. Іоанна Предтечи (повтореніе празднествъ 7-го января).

28. Престольные праздники въ честь св. Василія Исповѣдника, въ ц. его имени (Новая Деревня).

Числа ст. ст.	Дни недѣли.	МАРТЪ.	Числа нов. ст.
1	*Пон.*	Св. прмчц. Евдокіи, муч.: Нестора, Антонины, Маркела и Антонія, св. дѣв. Домнины.	14
2	*Вт.*	Св. свщмч. Ѳеодота, св. Арсенія, преп. Агаѳона, муч. Троадія.	15
3	*Ср.*	Св. муч. Евтропія, Клеоника и Василиска, св. Зинона и Зоилы. Ик. Б. М. «Волоколамскія».	16
4	*Чет.*	Преп. Герасима, св. муч. Павла и сест. его Іуліаніи, св. Григорія еп., преп. Іакова постн., прест. св. Даніила вел. кн. Моск., Василія (Василька) кн. Ростов., преп. Іоасафа Мирожскаго.	17
5	*Пят.*	Св. муч. Конона, Онисима, преп. Марка постн., св. муч. Ираиды и Евлампія, перен. мощ. св. благ. кн. Ѳеодора Смол. и Яросл. и чадъ его Давида и Константина. Ик. Б. М. «Воспитаніе».	18
6	*Суб.*	Св. четыредес. двухъ муч., иже во Аморіи: Константина, Ѳеофила, Аэтія, Ѳеодора, Миллисена, Каллиста, Васоя и проч., св. препмуч. Конона и сына его Конона, преп. Аркадія. Иконъ Б. М. «Что Тя наречемъ», «Шестоковской» и «Ченстоховской».	19
7	*Вос.*	*(5-я недѣля Великаго поста).* Св. свщмуч.: Василія, Ефрема, Евгенія, Елпидія, Агаѳодора, Еѳерія и Капитона, преп. Павла испов., Емеліана мон. Ик. Б. М. «Споручницы грѣшныхъ».	20
8	*Пон.*	Преп. Ѳеофилакта испов., еп. Никомидійскаго, св. священмуч. Ѳеодорита, св. ап. Ерма.	21
9	*Вт.*	Св. 40 муч.: Куріона, Кандида, Домна, Исихія, Ираклія, Смарагда, Евноика, Уалента, Вивіана, Клавдія, Приска, Ѳеодула, Евтихія, Іоанна, Ксанѳія, Иліана, Сисинія, Аггея, Аэтія, Флавія, Акакія, Екдикта, Лисимаха, Александра, Иліи, Горонія, Ѳеофила, Домитіана, Гаія, Леонтія, Аѳанасія, Кирилла, Сакердона, Николая, Уалерія, Филоктимона, Северіана, Худіона, Мелитона, Аглавія, св. Кесарія. Ик. Б. М. «Слово плоть бысть».	22
10	*Ср.*	Св. муч. Кодрата, Саторина, Руфина, преп. Анастасіи. Ик. Б. М. «Ильинской-Черниговской».	23
11	*Чет.*	Св. Сафронія, патр. Іерусалим., престав. св. Евѳимія, еп. Новгородскаго чуд., св. священм. Піонія.	24
12	*Пят.*	Преп. Ѳеофана, св. Григорія Двоеслова, преп. Фенееса, Ик. Б. М. «Римской» (Лидской).	25
13	*Суб.*	Пренес. мощ. св. Никифора, патр. Царяграда, св. муч.: Александра, Савина, Африкана, Пуплія и Терентія, св. мучц. Христины, преп. Анина. Чуд. Ик. Б. М. «Молдавской».	26
14	*Вос.*	*(6-я недѣля Великаго поста).* Преп. Венедикта, св. Ѳеогноста митроп. Кіевскаго и всея Россіи. Ик. Б. М. «Ѳеодоровскія».	27
15	*Пон.*	Св. муч. Агапія, и съ нимъ: Пуплія, Тимолая, Ромила, двухъ Александробъ и двухъ Діонисіевъ и св. муч. Никандра, свщмуч. Александра, иже въ Сидѣ.	28
16	*Вт.*	Св. муч.: Савина, Трофима, и Ѳала, св. муч. Іуліана, ап. Аристовула, св. священмуч. Александра, папы Римскаго.	29
17	*Ср.*	Преп. отца нашего Алексія человѣка Божія, пр. Макарія игум., св. муч. Марина.	30
18	*Чет.*	Св. Кирилла, архіеп. Іерусалимск., Анина монаха, св. муч.: Трофима и Евкарпія.	31
19	*Пят.*	Св. муч.: Хрисанфа, Даріи, Клавдія, Тривуна, Иларіи, Іасона и Мавра. Ик. Б. М. «Умиленіе».	Апрѣль. 1
20	*Суб.*	*Воскрешеніе Лазаря.* Преп. отц. наш.: Іоанна, Сергія и проч., во обит. св. Саввы, св. муч.: Александры, Клавдіи, Евфрасіи, Матроны, Іуліаніи, Евфиміи и Ѳеодосіи.	2
21	*Вос.*	**Входъ Господень во Іерусалимъ.** *(Страстная недѣля).* Преп. о. наш. Іакова еп. и исп., преп. Ѳомы, патр. Константинопол., св. Кирилла еп. Катанскаго.	3
22	*Пон.*	Св. священмуч. Василія, пресв. Агкирскаго, преп. Исаакія монаха, св. мучц. Дросиды.	4
23	*Вт.*	Св. свщмуч. Никона, преп. Никона, св. муч.: Филита и Лидіи и чадъ ихъ: Македонія, Ѳеопренія, Кронида и Амфилохія.	5
24	*Ср.*	Св. Артемона, еп. Селевкіи Писидійскія, преп. Іакова исп.. Захарія мон. Печерск.	6
25	*Чет.*	**Благовѣщеніе Пресвятыя Владычицы нашея Богородицы.** Ик.Б.М. «Боголюбской» и «Зимаровской».	7
26	*Пят.*	Соборъ архангел. Гавріила, священмуч. Иринея, преп. Малха и Василія новаго. Ик.Б.М. «Мелетинской».	8
27	*Суб.*	Св. муч. Матроны, преп. Іоанна, св. муч. Мануила и Ѳеодосія.	9
28	*Вос.*	**Свѣтлое Христово Воскресеніе.** Преп. Иллариона новаго испов. и Стефана чуд., препмуч. Евстратія, постн. печерск.	10
29	*Пон.*	Преп. Марка, еп. Ареѳусійскаго, Кирилла діак., преп. Іоанна, Евстаѳія испов.	11
30	*Вт.*	Преп. Іоанна Лѣств., св. Зосимы, еп. Сиракузскаго, св. Еввулы, матери св. Пантелеймона. Ик. Б. М. «Балыкинской».	12
31	*Ср.*	Св. священмуч. и чуд. Ипатія еп., св. Ипатія игум., Аполлонія пуст., св. муч. Авды еп. и Веніамина діак., прест. св. Іоны, митр. Кіевск. и всея Россіи чуд. Ик. Б. М. «Иверскія».	13

Неприсутственные дни.

25. Благовѣщеніе Пресвятыя Богородицы (четв.). **26** и **27.** Пятница и суббота страстной недѣли. **28—31.** Пасхальная недѣля.

Дни историческихъ событій.

1. 1-й раздѣлъ Польши и присоединеніе Литвы (1795). Сконч. Императоръ Александръ II (1881).
4. Битва на р. Сити съ Татарами (1283).
6. Занятіе русскими войсками Гамбурга (1813).
7. Переходъ чрезъ Кваркенъ, по льду Ботническаго залива ген. Барклай-де-Толли (1809).
8. Взятіе города Або (1808).
12. Вступл. на Император. прест. Александра I (1801).
14. Восшествіе на престолъ дома Романовыхъ (1613).
18. Заключеніе мира въ Парижѣ послѣ Крымской войны.
19. Взятіе русскими штурмомъ Парижа (1814).
21. Постройка 1-й въ Россіи жел. дор. Царско-Сельской (1836).
24. Отмѣна въ Россіи смертной казни (1754).
25. Возсоединеніе уніатовъ (1849).
28. Русскія войска перешли рѣку Эльбу для освобожденія Европы (1813).
31. Пріобрѣт. отъ Швеціи Аландскихъ острововъ (1808).

1. Престольный праздникъ въ честь преп. муч. Евдокіи, въ придѣлѣ ея имени при храмѣ Преображенія Господня, что на Болвановкѣ.

4. Престольный праздникъ въ честь св. кн. Даніила, въ придѣлѣ при храмѣ седми Вселенскихъ соборовъ въ Даниловомъ монастырѣ.—Прест. пр. въ честь прпдб. Герасима при Хлудовск. богад. Сыромятники.

7. Престольные праздники въ честь священ. муч. Евгенія: въ храмѣ его имени въ Рождественскомъ мон. и въ честь образа Пресв. Богородицы Боголюбскія, у Варварскихъ воротъ.—Въ ч. Ик. Б. М. «Споручницы Грѣшныхъ» въ ц. св. чуд. Николая, что въ Хамовникахъ.—Въ ч. свв. свщмч. Херсонскихъ чудотв., въ ц. Сошеств. св. Духа (Даниловское кладб.).

9. Престольный праздникъ въ честь свв. 40 мучен. въ храмѣ ихъ имени (Новоспасск. пл.).

14. Престольные праздники гл. престоль. въ честь Феодоровскія Ик. Б. М. въ храмѣ св. Алексія митрп. (М. Алексѣевская). Празднованіе въ честь Ик. Б. М. Феодоровскія въ церкви Св. Живонач. Троицы, что на Шаболовкѣ.

15. Престольный праздникъ въ честь св. муч. Агапія въ ц. св. Живон. Троицы въ селѣ Троицкое-Голенищево.

17. Престольные праздн. въ честь Алексія Человѣка Божія въ придѣлахъ при храмахъ: въ ц. Вознесенія (Б. Серпуховка).—Воскресеніе славущее (М. Бронная).—Воскрес. Хр. (въ Барашахъ).—Въ ц. Георгія Побѣд. (Б. Дмитровка).—Въ ц. свв. ап. Петра и Павла (Б. Якиманка).—Въ ц. Покрова Пресв. Богородицы (Въ Кудринѣ).—Въ ц. Ик. Б. М. «Ржевскія», что въ Б. Знаменскомъ пер.—Въ ц.. св. Филиппа Митроп., 2-я Мѣщанская.—Въ ц. св. Троицы, Бахрушинскій пріютъ (Сокольники).

20. Престольный праздникъ въ честь св. прав. Лазаря въ ц. Сошествія Св. Духа, Лазаревское кладбище.

Разореніе Москвы Поляками (1611).

Отправленіе изъ Москвы перваго скораго Сибирскаго поѣзда (1898 г.).

25. Престольн. праздн. въ честь Благовѣщенія Прсв. Богородицы. въ храмахъ: Тверская, гл. прест.—Благовѣщеніе Прсв. Богородицы (Кремль, Житный дворъ).—Петровскій паркъ.—Плющиха, 1-й Благовѣщенскій пер.—Богоявленія, Елоховская площ., придѣлъ.-Свв. Іоакима и Анны (Б. Якиманка), придѣлъ. — Благовѣщеніе (Воронцово поле); Престолъ.—Въ ц. Космы и Даміана (въ Шубинѣ).—Въ ц. св. Марона чудотв. (въ Стар. Панѣхъ.—Въ ц. св. влмч. Никиты (Гончарная).—Въ ц. св. чуд. Николая въ Пыжахъ (Б. Ордынка).— Въ ц. св. чуд. Николая «Москворѣцкаго», гл престоль.—Въ ц. св. чуд. Николая, что въ Звонаряхъ, Рождественка.—Въ ц. св. чуд. Николая, что въ Гнѣздникахъ; въ зданіи 4-й муж. гимн., Покровка.

Крестный ходъ въ Новоспасскомъ монастырѣ кругомъ ограды.

26. Престольные праздники въ честь Арх. Гавріила: 1) Въ храмѣ его имени, при почтамтской церкви, у Меншиковой башни. 2) Въ придѣлахъ при храмахъ: въ Благовѣщенскомъ соборѣ.— Въ соборной церкви Новод. монаст.—Пресв. Богородицы Грузинскія, на Воронцовомъ полѣ.

Открытіе 1-го Всероссійскаго Съѣзда представителей ссудосберегательнаго товарищества (1898 г.).

28. Престольный праздникъ въ честь Воскресенія Христова въ ц. при Покровск. Общ. Сест. Милос. на Покровкѣ.

29. Крестный ходъ: 1) Изъ Успенскаго собора въ Благовѣщенскій соборъ съ артосомъ; 2) Въ монастыряхъ кругомъ ограды: въ Симоновомъ, Новоспасскомъ, Андроньевомъ, Покровскомъ и Новодѣвичьемъ.

30. Престольный праздникъ въ честь преп. Іоанна, списателя лѣствицы, въ церкви подъ Ивановской колокольней. Входъ Господень въ Іерусалимъ (Вербное Воскресеніе). Престолы въ честь праздника: Въ храмѣ его имени, въ Покровскомъ соб., что на Рву.—Въ придѣлѣ его имени, въ Благовѣщенскомъ соборѣ.

Крестный ходъ: 1) Изъ Успенскаго собора въ Благовѣщенскій съ артосомъ; 2) въ монастыряхъ кругом ограды.: въ Симоновомъ, Новоспасскомъ, Андроньевомъ, Покровскомъ и Новодѣвичьемъ.

31. Престольные праздники въ честь преп. Ипатія чуд. при храмѣ Вознесенія Господня, Ипатіевкій пер. Празднество въ честь св. Іоны въ Успенскомъ соборѣ. Престольные праздники въ честь его, въ придѣлахъ при храмахъ: Воскресенія Христова, въ Покровскомъ мон.—Святыя Троицы, въ селѣ Голенищевѣ. Празднованіе Ик. Иверскія Б. М. Иверск. Общ. Сест. Милосерд. (М. Якиманка).

Крестный ходъ: 1) Изъ Успенскаго собора въ Благовѣщенскій соборъ съ артосомъ. 2) Въ монастыряхъ кругомъ ограды: въ Симоновомъ, Новоспасскомъ, Андроньевомъ, Покровскомъ и Новодѣвичьемъ.

Числа ст. ст.	Дни недѣли.	АПРѢЛЬ.	Числа нов. ст.
1	*Чет.*	Преп. Маріи Египтяныни, преп. Евѳимія, Суздал. чуд., преп. Макарія исповѣд., св. муч. Геронтія и Василида, св. Ахаза. Убіеніе св. муч. Авраамія.	14
2	*Пят.*	Преп. Тита чуд., св. муч. самобрат. Амфіана и Едесія, муч. Поликарпа. Иконы Б. М. «Живоносный Источникъ».	15
3	*Суб.*	Преп. Никиты, св. муч.: Виѳонія и Галика, св. мучц. Ѳеодосіи. Ик. Б. В. «Неувядаемый цвѣтъ».	16
4	*Вос.*	*(Нед. о Ѳомѣ).* Преп. отецъ наш. Іосифа пѣсноп. и Георгія малеина, преп. Зосимы. мчц. Фервуѳы.	17
5	*Пон.*	Св. муч. Ѳеодула, преп. отецъ: Ѳеоны, Сѵмеона и Форвина, преп. Ѳеодоры селунскія, престав. преп. Платона, игум. Студійскаго, преп. Марка Аѳинскаго.	18
6	*Вт.*	Иже во святыхъ отца нашего Евтихія, св. муч. Іеремія и Архилія іерея, преп. Платониды, Меѳодія.	19
7	*Ср.*	Преп. Георгія исп., преп. Даніила, Серапіона, св. муч. Калліопія и мучц. Акилины. Ик. Б. М. «Византійской».	20
8	*Чет.*	Св. апостолъ: Иродіона, Агава, Руфа, Асигкрита, Флегонта, св. Целестина, папы римскаго, преп. Нифонта еп. Новгород., св. муч. Павсилиппа. Ик. Б. М. «Иверской» и «Испанской».	21
9	*Пят.*	Св. муч.: Евпсихія, Дисана еп., Маріава пресв., Авдіеса, и проч. 270-ти, св. препмуч. Вадима.	22
10	*Суб.*	Св. муч.: Терентія, Африкана, Максима, Помпія, Зинона, Александра, Ѳеодора, Іакова пресв., Азадана и Авдикія діаконовъ.	23
11	*Вос.*	*(Нед. Мѵроносицъ).* Св. священмуч. Антипы, еп. Пергама, св. муч. Прокесса и Мартиніана.	24
12	*Пон.*	Преп. Василія исповѣд., преп. Аѳанасіи игум., преп. Исаака Сѵрина, преп. Анѳусы дѣвы, св. препмуч.: Мины, Давида и Іоанна, св. Зинона еп. Ик. Б. М. «Муромской».	25
13	*Вт.*	Св. священмуч. Артемона пресвитера, муч. Крискента, мучц. Ѳомаиды.	26
14	*Ср.*	Св. испов. Мартина, св. муч.: Антонія, Іоанна, Евстаѳія, Ардаліона и Азата. Иконы Б. М. «Виленскія».	27
15	*Чет.*	Св. апостолъ отъ 70-ти: Аристарха, Пуда и Трофима, св. муч. Саввы Готѳск., св. мучц. Василисы и Анастасіи. кн. Мстислава, Иконы Б. М. «Сладкое лобзаніе».	28
16	*Пят.*	Св. мучц.: Агапіи, Ирины и Хіоніи, св. муч. Леонида и съ нимъ св. женъ: Харіессы, Ники, Галины, Василиссы и Ѳеодоры. Ик. Б. М. «Ильинско-Черниговскія». «Тамбовскія» и «Шуйскія».	29
17	*Суб.*	Св. священмуч. Сѵмеона еп., Авделая и Ананія пресв., муч. Адріана, св. Агапита, преп. Акакія, Зосимы игум. Соловецкаго.	30
18	*Вос.*	*(Нед. о Разслабленномъ).* Преп. Іоанна, преп. Космы и Авксентія еп., св. муч.: Виктора, Зотика, Зинона, Акиндина и Северіана, Іоанна новаго. Ик. Б. М. «Максимовской».	МАЙ. 1
19	*Пон.*	Преп. Іоанна ветхопещер., преп. Григорія исповѣд., Антонія еп., преп. Трифона, патр. цареград., Никифора игум., св. муч.: Христофора, Ѳеоны и Антонина.	2
20	*Вт.*	Преп.: Ѳеодора и Анастасія иг., св. бл. Анастасія, Григорія. Ик. Б. М. «Киняжской» и «Кипрской».	3
21	*Ср.*	Св. священмуч. Іаннуарія еп., Фавста, Прокла, Соссія, муч. Ѳеодора. Ик. Б. М. «Озерянской».	4
22	*Чет.*	Преп. Ѳеодора Сѵкеота, преп. Виталія мон., св. ап.: Наѳанаила, Луки и Климента. Гавріила Псковск.	5
23	*Пят.*	Св. славн. велмуч. Побѣдоносца и чуд. Георгія, св. муч. Александры царицы, св. уч. Анатолія. и Протолеона. **Тезоименитство Ея Императорскаго Величества Государыни Императрицы Александры Ѳеодоровны.**	6
24	*Суб.*	Св. муч. Саввы Стратилата, преп. Елисаветы чудотвор., св. муч.: Евсевія, Неона, Леонтія, Логгина, Пасигкрита и Валентина, преп. Ѳомы. Ик. Б. М. «Молченской».	7
25	*Вос.*	*(Нед. о Самарянинѣ).* Св. апост. и евангел Марка, преп. Сильвестра. Ик. Б. М. «Царьградской».	8
26	*Пон.*	Св. священмуч. Василія еп., св. Стефана еп., св. праведн. дѣвы Глафиры.	9
27	*Вт.*	Св. ап. и священмуч. Сѵмеона, срод. Господня, отъ 70-ти, преп. Стефана игум.	10
28	*Ср.*	Св. ап. Іасона и Сосипатра отъ 70-ти, св. муч. Дады, Максима и Квинтиліана, св. Кирилла еп.	11
29	*Чет.*	Св. девяти мучен., иже въ Кизицѣ: Ѳеогнида, Руѳа, Антипатра, Ѳеостиха, Артемы, Магна, Ѳеодота, Ѳаѵмасія и Филимона, преп. Мемнона чуд., св. муч. Діодора и Родопіана.	12
30	*Пят.*	Св. ап. Іакова Зеведеева, св. Доната еп., муч. Максима. Обрѣтен. мощей св. священмуч. Василія еп. и св. Никиты еп., Новгородскаго чуд.	13

Неприсутственные дни.

1—4. Пасхальная недѣля. **23**. Тезоименитство Ея Императорскаго Величества Государыни Императрицы Александры Ѳеодоровны (пятница).

Дни историческихъ событій.

1. Взятіе кр. Веденя и пораж. Шамиля (1866 г.).
5. Пораженіе ливонскихъ рыцарей (Ледовое побоище) на Чудскомъ озерѣ Александромъ Невскимъ (1242 г.).
6. Указъ о гласномъ судопроизводствѣ (1866 г.).
8. Присоединеніе Крыма (1783 г.).
13. Объявленіе войны Турціи (1877 г.).
15. Присоединен. Курляндіи и Семигаліи (1795 г.).
17. Отмѣна тѣлесныхъ наказаній и клейменія (1861).
21. Присоедин. къ Россіи Царства Польскаго (1815).
— Открытіе новыхъ Судовъ въ Москвѣ (1866 г.).
28. Битва при Конотопѣ (1659).

1. Престольный праздникъ въ честь преп. Маріи Египетской, въ Срѣтенскомъ монастырѣ, гдѣ хранится и часть мощей ея.

Крестный ходъ изъ Успенскаго собора въ Благовѣщенскій соборъ съ артосомъ и кругомъ ограды: въ Покровскомъ, Симоновомъ, Новоспасскомъ, Андроньевомъ и Новодѣвичьемъ монастыряхъ.

2. Престольный праздникъ въ честь Ик. Б. М. «Живоносный Источникъ» въ церкви св. Николая чудотв., что въ Нов. Ваганьковѣ (Прѣсня).

Крестный ходъ: 1) Изъ Успенскаго собора въ Чудовъ монастырь съ артосомъ. 1) Въ монастыряхъ кругомъ ограды: въ Симоновомъ, Новоспасскомъ, Андроньевомъ, Покровскомъ и Новодѣвичьемъ.

3. Крестный ходъ съ артосомъ.

4. Основаніе города Москвы (1147).

11. Престольный праздникъ въ честь священ.-муч. Антипы: въ придѣлѣ храма его имени, на Пречистенкѣ и въ придѣлѣ при храмѣ св. Іоанна Предтечи, что въ Кречетникахъ. Въ храмѣ его имени —Антипьевскій пер.— Обновленіе храма Пресвятой Богородицы, именуемой «Живоносный Источникъ». Престолъ въ честь праздника въ придѣлѣ его имени, при храмѣ св. Николая чудотв., что въ Новомъ Ваганьковѣ.

14. Престольный праздникъ въ честь Мартына Испов., при храмѣ его же имени, Б. Алексѣевская.

16. Празднества чудотворнымъ образамъ Пресв. Богородицы: Ильинско-Гребневскія, въ Синодальн. церкви и «Руно-орошаемыя» въ Зачатьевскомъ монастырѣ.

17. Празднество преп. Зосимы и Савватія, въ придѣлахъ ихъ имени при храмахъ: св. Николая чудотв., именуем. Красный Звонъ, въ Китай-городѣ. — Того же угодника Божія, въ Котельникахъ. — Благовѣщенія, что на Тверской.

18. Престольный праздникъ въ честь Спасителя Исцѣлителя разслабленнаго въ Космодаміанской цер. на Покровкѣ.

19. Напечатана первая книга въ Москвѣ «Апостолъ» Иваномъ Ѳедоровымъ и Петромъ Тимофеевичемъ Мстиславцевымъ. Начало книгопечатанія въ Москвѣ (1563 г.).

20. Празднество чудотворнаго образа Пресв. Богородицы Кипрскія, въ храмѣ св. Николая чудотворца, что въ Голутвинѣ.

21. Престольныя празднества въ честь свящ.-муч. Іаннуарія въ Запасномъ дворцѣ, за Красными воротами. Престольный праздникъ въ честь свящ.-муч. Ѳеодора Пергійскаго, въ придѣлѣ его при храмѣ въ Вознесенскомъ монастырѣ.

22. Престольные праздники въ честь прп. Ѳеодора Сикеота въ храмѣ Георгія Побѣдоносца, на Лубянскомъ проѣздѣ. Вь цер. Обновленія храма Воскресенія Христова, что на Ваганьковомъ кладбищѣ.

23. Престольные праздники въ честь св. великомученика и побѣдоносца Георгія: а) Въ храмахъ его имени: въ бывш. Горгіевскомъ дѣв. мон., Б. Дмитровка.—Въ Вознесенскомъ мон.—На Лубянкѣ, въ Старыхъ Лужникахъ.—На Красной горкѣ, подлѣ Университета.—За Ннкитскими воротами, что на Вспольѣ.—Въ Грузинахъ, что за Прѣснею.—Подъ колокольнею цер. Успенія. б) Въ придѣлахъ его имени при храмахъ: въ Богоявленскомъ мон.—Св. Георгія на Варваркѣ —Св. Георгія, за Москворѣцкимъ мостомъ.—Св. Георгія, что на Ордынкѣ.

Престольный праздникъ въ честь св. муч. царицы Александры, въ храмѣ ея имени, въ Александринскомъ дворцѣ, въ Кожевникахъ.—Въ Александровскомъ уч., въ Садовникахь.—Въ цер. Сумскаго полка, Хамовники.

Открытіе новыхъ судебныхъ учрежденій въ Москвѣ (1866).

24. Престольные праздники: въ честь преп. Елисаветы на Дорогомиловскомъ кладб.—Въ честь муч. Валентина въ придѣлѣ при трапезной церкви Симонова монастыря.

25. Престольный праздникъ въ честь св. ап. и еванг. Марка въ храмѣ «Неопалимыя Купины», въ Зубовѣ.

26. Престольный праздникъ въ честь священномуч. Василія въ храмѣ св. Николая чудотв., въ Кузнецкой. Празднество въ честь св. Стефана, еп. Пермскаго, въ церкви Спаса, что на Бору.

27. Престольный праздникъ въ честь священномуч. Симеона сродника Господня, въ храмѣ его имени, въ Андроньевомъ монастырѣ (въ колокольнѣ).

28. Открытіе Комитета по устройству Музея изящныхъ искусствъ имени Императора Александра III (1898).

29. Престольные праздники въ честь свв. Девяти мучениковъ, иже въ Кизицѣ: А) Въ храмахъ ихъ имени: Въ Кудринѣ.—При домѣ графа Панина, на Никитской. Б) Въ придѣлахъ при храмахъ: Зачатія св. Анны, въ Китай-Городѣ.—Св. Николая чудотв., что въ Драчахъ.—Вознесенія Господня, за Серпуховскими воротами.

30. Престольный праздникъ въ честь св. ап. Іакова, въ придѣлѣ при храмѣ его имени, что въ Казенной.

Числа ст. ст.	Дни недѣли	МАЙ.	Числа нов. ст.
1	*Суб.*	Св. прор. Іереміи, преп. Пафнутія, св. муч. Ваты, свмуч. Макарія, митроп. кіевск. Ик. Б. М. «Византійской» и «Мѵроносицкой».	14
2	*Вос.*	Св. Аѳанасія вел. патр. Александрійск., пренес. мощей св. благ. кн. Россійск. Бориса и Глѣба, св. муч. Эспера, Зои и чадъ ихъ Киріака и Ѳеодула. Ик. Б. М. «Путивльской»	15
3	*Пон.*	Св. муч.: Тимоѳея и Мавры. Успеніе преп. Ѳеодосія игум. Кіевопечер. и преп. Петра. Ик. Б. М. «Кіево-Печерской», «Яскинской», «Печерской», «Свѣнской».	16
4	*Вт.*	Св. мучц. Пелагіи, св. муч.: Сильвана еп., Альвіана еп. и Эразма. Ик. Б. М. «Старорусской».	17
5	*Ср.*	Святыя и славныя великомученицы Ирины, преп. Адріана и Михея.	18
6	*Чет.*	**Вознесеніе Господне.** Св. и правед. Іова многостр., св. муч. Варвара воина, Вакха, Каллимаха и Діонисія. **Рожденіе Его Императорскаго Величества Государя Императора Николая Александровича.**	19
7	*Пят.*	Воспом. на небеси явльш. знам. Креста Г-ня. Св. муч. Акакія. Ик. Б. М. «Любечской» и «Жировиц.».	20
8	*Суб.*	Св. ап. и евангел. Іоанна Богослова, преп. Арсенія вел. Ик. Б. М. «Моздокской».	21
9	*Вос.*	Перенесеніе честныхъ мощей отца нашего Николая отъ Мѵръ-Ликійскихъ въ Царь-градъ, св. прор. Исаіи, муч. Христофора, муч. млад. Гавріила.	22
10	*Пон.*	Св. ап. Симона Зилота, преп. Исидоры, блаж. Таисіи, св. муч.: Исихія, Филадельфа, Кипріана, Алфія, Онисима, Еразма. Ик. Б. М. «Братской-Кіевской».	23
11	*Вт.*	Обновленіе Царяграда, св. священмуч. Мокія, преп. Меѳодія и Кирилла. Ик. Б. М. «Страстныя».	24
12	*Ср.*	Св. Епифанія архіеп., преп. Германа патр., св. Савина архіеп. и Полувія еп.	25
13	*Чет.*	Св. мучц. Гликеріи дѣвы, св. муч. Александра римск., св. Георгія исповѣд.	26
14	*Пят.*	Св. муч. Исидора, св. муч. Максима, преп. Серапіона. Ик. Б. М. «Теребинской» и «Ярослав.-Печерской». **Священное Коронованіе Ихъ Императорскихъ Величествъ.**	27
15	*Суб.*	Преп. Пахомія вел., св. Исаіи, убіеніе св. благов. кн. Дмитрія углич., преп. Ахиллія еп. и Евфросина.	28
16	*Вос.*	**День Св. Троицы.** Преп.: Ѳеодора освящ., Ефрема, блаж. отрок. Музы, св. Георгія еп., св. муч.: Вита, Модеста.	29
17	*Пон.*	**День Св. Духа.** Св. ап. Андроника, Іуніи, св. Стефана новаго, св. муч. Солохона, Памфамира и Памфалона, Евфросинія.	30
18	*Вт.*	Св. муч. Ѳеодота, св. мучц. Александры, Текусы, Клавдіи, Фанны, Евфрасіи, Матроны и Іуліи, св. муч.: Симеона, Петра, Андрея, Павла. Ик. Б. М. «Псково-Печерской» и «Умиленіе».	31
19	*Ср.*	Св. священмуч. Патрикія еп., св. муч. Калуфа египт., преп. Іоанна еп. готѳск., сь. благов. кн. Іоанна, вологод. чуд., преп. Корнилія, пресв.: Акакія, Менандра и Поліена.	Іюнь. 1
20	*Чет.*	Обрѣтеніе мощей св. отца нашего Алексія, митр. моск. и всея Россіи чуд., св. муч.: Ѳалалея, Аскалона, Александра. Астерія, Довмонта (Тимоѳея) кн. Псковскаго.	2
21	*Пят.*	Св. вел. царей равноап. Константина и Елены, св. благовѣр. кн. Константина и чадъ его Михаила и Ѳеодора, муром. чуд. и преп. Кассіана. Ик. Б. М. «Владимірской» и «Оранской».	3
22	*Суб.*	Св. муч. Василиска, блаж. Іакова, Владиміра кн. Сербс., память второго Вселенскаго собора.	4
23	*Вос.*	*Нед. Всѣхъ Святыхъ.* Преп. Михаила исп., св. Леонтія еп. св. муч. Михаила, преп. Евфросиніи игум.	5
24	*Пон.*	Преп. Сѵмеона, св. муч.: Мелетія, Стефана, Іоанна, Серапіона, Ѳеодора, Фавста, преп. Никиты.	6
25	*Вт.*	3-е обрѣт. честн. главы св. славн. Пророка, Предтечи и Крестителя Господня Іоанна, св. муч. Ѳерапонта еп. кипр. **Рожденіе Ея Императорскаго Величества Государыни Императрицы Александры Ѳеодоровны.**	7
26	*Ср.*	Св. ап. Карпа, Алфея и св. муч.: Аверкія и Елены, преп. Іоанна испов., св. велмуч. Георгія новаго, обрѣт. мощ. св. Макарія игум. Ик. Б. М. «Селигерской».	8
27	*Чет.*	Св. свщмуч. Ѳерапонта еп. сардійск., св. мучц. Ѳеодоры дѣвицы и Дидима воина, перенес. мощ. трехъ свят.: Кипріана, Фотія и Іоны, митроп. кіевск.	9
28	*Пят.*	Преп. Никиты исповѣд., св. мучц. Еликониды, муч. Евтихія, свщмуч. Елладія, преп. Игнатія. Ик. Б. М. «Антіохійской» и «Никейской».	10
29	*Суб.*	Св. мучц. Ѳеодосіи тирскія, прпмуч. Ѳеодосіи дѣвы, преставленіе св. блаж. Іоанна, память перваго Вселенскаго собора. Ик. Б. М. «Мателикійской» и «Споручницы грѣшныхъ».	11
30	*Вос.*	Преп. отца нашего Исаакія исповѣд., игум. обит. Далматскія. Ик. Б. М. «Боровской».	12
31	*Пон.*	Св. ап. Ерма отъ 70-ти, св. муч:. Ермія и Философа.	13

Неприсутственные дни.

6. Вознесеніе Господне. Рожденіе Его Императорскаго Величества Государя Императора Николая Александровича (четвергъ). **9.** Святителя Николая (воскресенье). **14.** Священное Коронованіе Ихъ Императорскихъ Величествъ (пятница). **16.** День св. Троицы (воскресенье). **17.** День св. Духа (понедѣльникъ). **25.** Рожденіе Ея Императорскаго Величества Государыни Императрицы Александры Ѳеодоровны (вторникъ).

Дни историческихъ событій.

2. Въѣздъ избр. цар. Мих. Ѳеодор. въ Москву (1613).
3. 1-я морская побѣда Петра I надъ Шведами (1713).
5. Учр. 1-го воспит. жен. зав. Смольнаго мон. (1764).
8. Взятіе турецк. крѣп. Ардагана (1877).
9. Учр. Михайловскаго Артиллерійск. учил. (1820).
12. Учр. 1-го Кадетскаго корпуса (1732).
14. Взрывъ Дубасовымъ и Шестаковымъ турец. броненосца (1877).
16. Основаніе С.Петербурга (1703). Присоед. Бессарабіи (1812). Пріобр. Амурск. края (1858).
31. 1-е вторж. въ Россію татаръ и битва на р. Калкѣ (1223).

1. Престольный праздникъ въ честь преп. Пафнутія, при храмѣ Рождества Богородицы, что въ Столешникахъ.

Празднованіе Ик. Б. М. «Нечаянныя Радосте» въ ц. свв. Равноап. Цар. Константина и Елены (Кремль).

Открытіе перевозки почты по конно-желѣзной дорогѣ (1899).

2. Престольные праздники въ честь свв. князей Бориса и Глѣба: 1) Въ храмѣ ихъ имени, у Арбатскихъ воротъ. 2) Въ придѣлахъ ихъ имени при храмахъ: св. вел. кн. Владиміра, противъ Ивановскаго мон.—Св. Николая чудотворца, что у Яузскаго моста.—Св. Николая чудотв. въ Куракинской богадѣльнѣ.—Свв. Бориса и Глѣба, на Поварской. Престольный праздникъ въ честь преп. Ѳеодосія Печерск., въ придѣлѣ при храмѣ св. Николая чудотв., что въ Пыжахъ. Празднество чудотв. образу Пресв. Богород. Кіево-Печерскія: а) Въ церкви Положенія ризы Пресв. Богородицы, что въ Кремлевскомъ дворцѣ, на Сѣняхъ. б) Въ церкви св. Димитрія Салунскаго, что у Тверскихъ воротъ. в) Въ церкви св. кн. Владиміра (Космодаміанскій пер.) придѣлъ.

3. Престольный праздникъ въ честь прпд. Антонія и Ѳеодосія Печерскихъ въ цер. св. Николая чудотв., что въ Пыжахъ, на Б. Ордынкѣ.

5. Престольный праздникъ въ честь великом. Ирины въ храмѣ св. Троицы, на Ирининской ул.

6. Престольные праздники въ храмахъ въ честь Вознесенія Господня: 1) Б. Серпуховка. 2) Варсонофьевскій пер. 3) Б. Никитская (Бол. Вознесеніе). 4) Б. Никитская (Мал. Вознесеніе). 5) Ипатьевскій пер. 6) Въ церкви Мартина исповѣдника, Бол. Алексѣевская.

8. Престольные праздники въ честь св. ап. и еванг. Іоанна Богослова: Въ храмахъ его имени: 1) въ Бронной. - На Новой площади, что подъ Вязомъ. 2) Въ придѣлахъ его имени при храмахъ: Трапезной церкви Новодѣв. мон.—Воскресенія Христова, на Малой Бронной.—Грузинской Божіей Матери, близъ Варварскихъ воротъ.—св. Іоанна Предтечи, на М. Лубянкѣ.—Свв. Космы и Даміана, въ Таганкѣ.—Свв. Петра и Павла, въ Лефортовѣ.—Рождества Пресв. Богородицы, на Солянкѣ.—Трехъ Святит., у Красныхъ воротъ.—Введенія во храмъ (Введенская площ.).—Воскресенія Христова (за Калужской заст., Андреевская богад.).

Перенесеніе столицы изъ Москвы въ С.-Петербургъ (1713 г.).

9. Престольные праздники въ честь св. Николая чудотворца повторяются въ тѣхъ же храмахъ и придѣлахъ, какъ и 6-го декабря.

11. Престольный праздникъ въ честь свв. Кирилла и Меѳодія въ церкви св. чуд. Николая Явленнаго, на Арбатѣ.

14. Священное Коронованіе Государя Императора Николая II (1896 г.)

Открытіе студенческаго общежитія имени Императора Александра II. (1899) г.

15. Престольные праздники въ честь св. царевича Димитрія: въ храмѣ его имени въ Голицынской больницѣ. — Въ придѣлѣ его при храмѣ Покрова въ Покровскомъ. Празднество въ честь св. царевича Димитрія, въ Архангельскомъ соборѣ, гдѣ почиваютъ его мощи. Престольные праздники въ честь преп. Пахомія вел., въ храмахъ его имени: въ Высокопетровскомъ монастырѣ.—Въ Боровицкой башнѣ, извѣстной подъ именемъ Уара.—Въ Покровской Общинѣ.—Въ Голицынской больницѣ, на Калужской ул.

Первый стрѣлецкій бунтъ въ Москвѣ (1682 г.).

Коронованіе Императора Александра III (1883 г.)

16. Праздникъ св. Троицы (Пятидесятница). Престолы въ честь праздника: 1) Въ Покровскомъ соб., что на Рву.—Въ Даниловомъ мон.—Въ Златоустинскомъ мон.—При церквахъ: св. архид. Евпла, на Мясницкой.—Грузинскія Божіея Матери, что въ Никитникахъ, близъ Варварскихъ воротъ.—Св. Димитрія Солунскаго, у Тверскихъ вор.—Св. Іоанна Предтечи, что въ Серебреникахъ.—Свв. Кира и Іоанна, на Солянкѣ.—Св. Николая чуд., что въ Плотникахъ, на Арбатѣ.—Св. Николая чуд., что на Ямахъ.—Св. Николая чуд., что въ Берсеновкѣ.—Св. Параскевы, на Пятницкой. — Св. Пимена, что въ Новыхъ и Старыхъ Воротникахъ. — Св. Сергія чуд.: на Срѣтенкѣ, въ Рогожской, на Арбатѣ, въ Вешнякахъ—на Пятницкой, на Воробьевыхъ горахъ, въ селѣ Троицкомъ-Голенищевѣ, на Грязяхъ, въ Зубовѣ, въ селѣ Карачаровѣ, въ Кежевникахъ, на Капелькахъ, на Листахъ. въ Большихъ Лужникахъ, въ Покровскомъ, въ Поляхъ, на Никольской, въ Сыромятникахъ, въ Троицкой, близъ Самотеки, въ Хохловкѣ, на Шаболовкѣ. въ домѣ Трудолюбія, въ Странопріимномъ домѣ гр. Шереметева, въ Набилковской богадѣльнѣ, въ домѣ кн. Трубецкого, на Пятницкомъ кладб.—Трехъ Святителей, что на Кулишкахъ.—При единовѣрческой церкви, близъ Салтыкова моста, за Яузой. 2) Въ придѣлѣ въ честь праздника при храмѣ св. Ермолая, что на Козьемъ болотѣ.

17. Престольные праздники въ честь Сошествія Св. Духа: Въ ц. св. Николая, что въ Толмачахъ (Б. Толмачевская).—Въ ц. св. Николая чудотв., что на Мясницкой.—Пречистенскій бул.—Даниловское кладб.—Лазаревское кладб.

20. Престольные праздники въ честь св. Алексія митр. Москов. повторяются въ тѣхъ же самыхъ храмахъ и придѣлахъ, какъ 12-го февраля.

21. Престольные праздники въ честь свв. равноапост. Константина и Елены: 1) Въ храмахъ ихъ имени:—Въ Кремлѣ.—Въ Греческомъ мон.—Въ Московскомъ кадетскомъ корпусѣ. Празднество Срѣтенія чудотворнаго образа пресвятыя Богородицы Владимірскія: а) Въ храмахъ имени образа: — У Никольскихъ воротъ. — Въ Срѣтенскомъ мон.—Въ церкви св. Харитонія, въ Огородникахъ.—При церкви св. Никиты, въ Старой Басманной.—При церкви свв. Космы и Даміана, въ Нижнихъ Садовникахъ. б) Въ придѣлахъ при храмахъ: — Св. Троицы, что на Хохловкѣ. — Преподобнаго Сергія, что на Б. Дмитровкѣ. — Св. Григорія Богослова, тамъ же. — Свв. апп. Петра и Павла, въ Новой Басманной.—Преп. Пимена, въ Нов. Воротникахъ. — Вознесенія Господня, у Никитскихъ воротъ. Крестный ходъ изъ Успенскаго собора къ церкви Владимірскія Богородицы, что у Владимірскихъ воротъ. Празднованіе Ик. Б. М. «Владимірскія» въ придѣлѣ ея имени, на Дорогомиловскомъ кладб.—Въ цер. Рождества Пресвятыя Богородицы, что на Плющихѣ.—Въ цер. св. Троицы, Самотека, Б. Троицкій пер.

23. Престольные праздники въ честь Всѣхъ Святыхъ: у Варварскихъ вор. (на Кулишкахъ).—Въ Набилковской богад.—Въ придѣлахъ ихъ имени при церквахъ: Введенія во храмъ (быв. Новинскій мон.).—Воскресенія Христова (Семеновское кладб.).—Знаменія Пресвятыя Богородицы (за Петровскими вор.).

25. Престольные праздники въ честь Іоанна Предтечи бываютъ въ тѣхъ же самыхъ мѣстахъ, какія означены 7-го января.

26. Освященіе храма Спасителя въ Москвѣ (1883 г.).

27. Престольные праздники въ честь преп. Нила Столбенскаго, въ придѣлахъ его имени при храмахъ:—Въ Покровскомъ мон.—Великомуч. Георгія, на Лубянкѣ.

29. Престольный праздникъ въ честь Ик. Б. М. «Споручницы грѣшныхъ» въ цер. св. Николая чуд., что въ Хамовникахъ.

30. Престольный праздникъ въ честь Пресв. Богородицы «Седьмиезерскія» въ ц. Успенія, въ Казачьей.

Открытіе Политехнической выставки въ Москвѣ (1872 г.).

Числа ст. ст.	Дни недѣли.	І Ю Н Ь.	Числа нов. ст.
1	*Вт.*	Св. муч.: Іустина, Лукія, Харитона, Валеріана, Пеона, преп. Діонисія чуд., св. блаж. Агапита. Ик. Б. М.: «Шуйской», «Благодатное небо», «Животодательница», «Избавленіе отъ бѣдъ», «Мати-Дѣво», «Нечаянная радость», и «Нерушимая стѣна».	14
2	*Ср.*	Св. исповѣд. Никифора патр., св. Александра архіеп., велмуч. Іоанна новаго.	15
3	*Чет.*	Св. муч. Лукиліана и съ нимъ Клавдія, Ипатія и Павла, св. священмуч. Лукіана, прен. мощ. св. благ. царевича кн. Димитрія моск. и всея Россіи чуд. Ик. Б. М. «Тупичевской» и «Кипрской».	16
4	*Пят.*	Св. Митрофана патр., св. священмуч. Астія еп., муч. Конкордія, преп. Зосимы киликійск., преп. Меѳодія пѣсношск., преп. Вассіана и Іоны Пертом., Елеазара и Назарія Олонец.	17
5	*Суб.*	Св. священмуч. Дороѳея еп., преп. Ѳеодора пуст. и чуд., Анувія исповѣдн., убіеніе вел. кн. Игоря Олеговича черниг. и кіевск. чуд., блажен. Константина.	18
6	*Вос.*	Преп. Виссаріона чуд., преп. Илларіона новаго, игум., св. препмучц. дѣвъ: Архелаи, Ѳеклы и Сусанны; преставленіе преп. Паисія углич. чуд. Ик. Б. М. «Пименовской».	19
7	*Пон.*	Св. муч. Ѳеодота, св. муч. женъ: Киріакіи, Калеріи, Маріи и Артеміи, священмуч. Маркелла.	20
8	*Вт.*	Пренесеніе мощей св. велмуч. Ѳеодора стратилата, св. Ефрема, патр. антіохійскаго, преп. Зосимы финикійскаго. Ик. Б. М. «Ярославской».	21
9	*Ср.*	Св. Кирилла архіеп. александ., преп. Варлаама хутын. чуд., преп. Кирилла игум., Александра куштскаго, св. муч.: Ѳеклы, Марфы и Маріи. Ик. Б. М. «Коломенской»,	22
10	*Чет.*	Св. священмуч.: Тимоѳея еп., Александра и Антонины дѣвицы, св. Вассіана еп. преп. Ѳеофана.	23
11	*Пят.*	Св. апп. Варѳоломея и Варнавы, преп. Аркадія. Ик. Б. М. «Абульской» и «Достойно есть».	24
12	*Суб.*	Преп.: Онуфрія вел., Петра аѳон., св. Іоанна, Андрея, преп. Арсенія коневск. чуд.	25
13	*Вос.*	Св. мучц. Акилины, св. Трифиллія еп., мучц. Антонины, преп. Анны и сына ея Іоанна.	26
14	*Пон.*	Св. прор. Елисея, св. Меѳодія патр., кн. Мстислава.	27
15	*Вт.*	Св. прор. Амоса, св. Іоны митр. моск. и всея Россіи чуд., св. муч.: Вита, Модеста и Дулы.	28
16	*Ср.*	Св. чуд. Тихона еп. Амаѳунтск., преп. Тихона Луховск. чуд., св. муч. Тигрія и Евтропія.	29
17	*Чет.*	Св. муч.: Мануила, Савела и Исмаила, преп.: Ананія иконоп., Кириллы, Никиты, Никифора, Климента и Исаака.	30
18	*Пят.*	Св. муч.: Леонтія и съ нимъ Ипатія и Ѳеодула, преп. Леонтія. Ик. Б. М. «Боголюбской».	Іюль. 1
19	*Суб.*	Св. ап. Іуды, св. муч. Зосимы воина, св. Паисія вел., преп. Іоанна отшельника, Варлаама Шенкурск.	2
20	*Вос.*	Св. священмуч. Меѳодія еп., св. муч.: Аристоклія пресв., Димитріана діакона и Аѳанасія чтеца, св. муч.: Инны, Пинны и Риммы, преп. Левкія исповѣд., Глѣба кн. Владимірс., преп. Наума. Ик. Б. М. «Косинской» (Моденской).	3
21	*Пон.*	Св. муч. Іуліана, священмуч. Терентія еп., преп.: Іулія пресь. и Іуліана діак.	4
22	*Вт.*	Св. священмуч. Евсевія еп., св. муч.: Галактіона и Іуліаніи, Зинона и Зины.	5
23	*Ср.*	Св. мучц. Агриппины, св. муч.: Евстохія, Гаія, Провія, Лолія и Урвана, преставленіе св. и правед. Артемія Веркольскаго. Ик. Б. М. «Владимірской» и «Заоникійской».	6
24	*Чет.*	Рождество Предтечи и Крестителя Господня Іоанна, преп. Іоанна, Іакова и Никиты, муч. Лонгина.	7
25	*Пят.*	Св. препмучц. Февроніи дѣвицы, св. благ. кн. Петра, въ монасѣхъ Давида, и св. княг. Февроніи, въ монахиняхъ Евфросиніи, муром. чуд.	8
26	*Суб.*	Преп. Давида, Іоанна еп., св. Діонисія архіеп. Суздальск. Ик. Б. М. «Тихвинской».	9
27	*Вос.*	Пр. отца нашего Сампсона цѣлеб. и страннопріимца, св. Севира пресв., преп. Мартина, Серапіона и Георгія. Празднованіе побѣды подъ Полтавою, въ 1709 году бывшей.	10
28	*Пон.*	Перенесеніе мощей св. безсребренниковъ и чуд. Кира и Іоанна, преп.: Павла врача, Сергія и Германа Валаамск. чуд., преп. Ксенофонта. Ик. Б. М. «Троеручицы».	11
29	*Вт.*	Святыхъ славныхъ и всехвальныхъ первоверховныхъ апостолъ Петра и Павла. Преп. Петра, убіеніе св. благ. кн. Андрея Боголюбскаго. Ик. Б. М. «Дуниловской» и «Касперовской».	12
30	*Ср.*	Соборъ св. славн. и всехвальн. апп. двунадесяти: Петра, Андрея, Іакова сына Зеведеева, Іоанна, Филиппа, Варѳоломея, Ѳомы, Матѳея, Іакова Алфеова, Іуды, Симона (Зилота) и Матѳія. Ик. Б. М. «Оковицкой» и «Горбаневской».	13

Неприсутственный день.

29. Празднованіе свв. апостоламъ Петру и Павлу (вторникъ).

Дни историческихъ событій.

4. Взятіе Азова (1736). Основаніе Екатерининскаго института (1798).
6. 1-й штурмъ Севастополя, отбитый (1855).
8. Геройскій бой лодки „Шутки“ съ тур. бронен. (1877).
10. Основаніе учил. Правовѣдѣнія (1835).
12. Вторж. Наполеона I въ предѣлы Россіи (1812).
15. Переходъ Русскихъ войскъ черезъ Дунай (1877).
16. Утвержд. новаго Городового Положенія (1870).
18. Уничтож. смертной казни въ Россіи (1753).
19. Учрежд. Николаевской Пулковской обсерваторіи бл. С.-Петербурга (1838).
21. Одерж. побѣды надъ Турками при Кагулѣ (1770).
23. Бунтъ раскольниковъ (1682).
25. Тильзитскій миръ Россіи съ Франціей (1807).
26. Истреб. турец. флота при Чесмѣ (1770). 2-е взятіе Парижа (1815).
27. Побѣда подъ Полтавой надъ Карломъ XII (1709). Основ. универс. св. кн. Владиміра въ Кіевѣ (1834).
28. Вступл. на престолъ Импер. Екатерины II (1762).

Іюнь.

1. Праздн. въ честь свв. прор. Елисея и муч. Іустина Философа въ ц. Воскресенія Христова (Брюссовск. пер.).
2. Престольные праздники въ честь св. великомученика Іоанна Новаго, въ придѣлахъ его имени при храмахъ:—Гребневскія Богород. на Лубянкѣ.—Св. великом. Георгія, что на Всполье.
3. Престольные праздники въ честь св. царевича Дмитрія (см. 15 мая).
8. Престольные праздники въ честь св. великом. Ѳеодора Стратилата (см. 8 февраля).
9. Престольный праздникъ въ честь преп. Кирилла Бѣлозер. въ придѣлѣ его имени при храмѣ Рождества Богородицы, что на Ст. Симоновѣ. Престольный праздникъ въ честь св. Кирилла архіепископа Александр. (см. 18 января).
12. Престольный праздникъ въ честь препод. Онуфрія Вел., въ придѣлахъ при храмахъ:—Благовѣщенія, за Тверскими ворот.—Св. Никиты муч., что на Швивой горкѣ. Престольный праздникъ въ честь преп. Петра Аѳонскаго въ придѣлѣ, при храмѣ Успенія, что на Вражкѣ.—Св. влмч. Никиты (Гончарная).
13. Престольный праздникъ въ честь св. муч. Акилины, въ придѣлахъ при храмѣ Воскресенія, на Ваганьковскомъ кладбищѣ. Престольный праздникъ въ честь св. Андроника, въ придѣлѣ при храмѣ въ Андрониковомъ монастырѣ.
14. Престольный праздникъ въ честь св. пророка Елисея въ придѣлѣ при храмѣ Воскресенія, что на Успенскомъ Вражкѣ.
15. Престольные праздники въ честь св. Іоны, митроп. моск. (см. 31 марта)—въ честь прп. Ѳеодора Сикеота въ храмѣ Георгія Побѣд. на Лубянскомъ проѣздѣ.
16. Престольные праздники въ честь св. Тихона Амаѳунтскаго: въ храмѣ его имени, у Арбатскихъ воротъ. Въ придѣлахъ его имени, при храмахъ:—Успенія въ Гончарахъ.—Св. Георгія Неокес., на Полянкѣ.
18. Прест. празд. въ честь ик. Б. М. «Боголюбскія» въ придѣлѣ Ея имени въ ц. Рождества Іоанна Предт. (Варварка). Открытіе Всероссійскаго Съѣзда мукомоловъ (1898 г.).
23. Празднество образу Пресв. Богородицы Владимірскія. Престольные праздники въ честь Срѣтенія образа Пресв. Богор. Владимір. (см. 21 мая).
Крестный ходъ изъ Успенскаго собора въ Срѣтенскій мон.
24. Престольные праздники въ честь св. Іоанна Предтечи, въ ц. свщмч. Антипы въ предѣлѣ его имени (Антипьевскій пер.). Введенія во храмъ (въ бывш. Новинск. мон.).
26. Празднество чудотв. образу Пресв. Богород. Тихвинскія: престолы 1) въ храмахъ:—Донского мон.—Трапезной церкви Симонова мон.—Въ Сущевѣ, близъ Бутырской заставы.—Въ Малыхъ Лужникахъ, близъ дѣвич. мон. 2) въ придѣлахъ имени образа при храмахъ:—Воздвиженія Креста, въ Ново-Алексѣевскомъ мон.—Воскресенія, въ Покровскомъ мон.—Тоже, въ Таганкѣ.—Тоже, въ Гончарахъ.—Тоже, въ Кадашахъ.—Тоже, въ Монетчикахъ.—Въ бывшемъ Варсонофьевскомъ мон., въ Спасской улицѣ Рождества Христова, въ Кудринѣ.—Св. Троицы, на Арбатѣ.—Св. Николая чудотв., что на ст. Ваганьковѣ.—На Бережкахъ.—Дорогомилово.—Тихвинск. ул.—Въ ц. св. Чуд. Николая, что въ Голутвинѣ.
Крестные ходы въ Симоновомъ и Покровскомъ монастыряхъ вокругъ ограды.
27. Коронованіе Дмитрія самозванца въ Москвѣ (1605 г.).
28. Престольные праздники въ честь св. Кира и Іоанна, (см. 31 января). Празднество чудотв. образу Пресв. Богород. Троеручицы, въ храмѣ Покрова, что въ Голикахъ, на Малой Ордынкѣ.
29 Престольные праздники въ честь свв. апостоловъ Петра и Павла: 1) Въ храмахъ ихъ имени: Николаевскаго дворца, въ Кремлѣ.—При церкви св. Николая чудотв., на Болвановкѣ.—Въ Крутицахъ.—Въ Лефортовѣ.—При церкви свв. Адріана и Наталіи, въ Мѣщанской.—У Яузскихъ воротъ.—Чудовскаго подворья около церкви св. Харитонія въ Огородникахъ.—Въ Маріинской больницѣ.—Въ Новой Басманной.—Въ 1-мъ Кадетскомъ корпусѣ.—На Большой Якиманкѣ.—Въ Военномъ госпиталѣ.—Въ Павловской больницѣ.—2) въ придѣлахъ ихъ имени: Въ Больш. Успенскомъ соборѣ.—Свв. Флора и Лавра, у Мясницкихъ воротъ.—Св. пророка Иліи, имен. Обыденнаго, на Остоженкѣ.—Св. Спиридонія на Спиридоновкѣ.—Св. Николая чуд., на Щепахъ.—Св. великом. Георгія, въ Грузинахъ.—Св. Николая чудот., въ Покровскомъ.—Преображенія Господня, въ Преображенскомъ.—Въ Покровскомъ мон.—Всѣхъ Скорб. радости, на Зацѣпѣ.—Воскресенія Христова, за Даниловымъ монаст.—Св. Василія Исповѣдника (Новая деревня).—Въ ц. свв. 40 муч., Новоспасская пл.—При Хлудовскомъ богадѣл. домѣ, въ Сыромятникахъ.
Крестный ходъ въ Покровскомъ монастырѣ кругомъ ограды.
30. Престольный праздникъ въ честь Свв. двунадесяти Апостоловъ, въ храмѣ ихъ имени въ Сѵнодальномъ домѣ, въ Кремлѣ. Престольный праздникъ въ честь Балыкинскія Пресв. Богородицы, въ придѣлѣ имени образа при храмѣ св. Николая чудот., что въ Плотинкахъ, на Арбатѣ.

Іюль.

1. Престольный праздникъ въ честь свв. Космы и Даміана: 1) въ храмахъ: Въ Таганкѣ, имен. Старымъ, въ Старой Кузнецкой.—Именуемомъ Новымъ, тамъ же.—На Швивой горкѣ.—Въ Старыхъ Панѣхъ.—Въ Китай-городѣ.—Въ Шубинѣ.—На Покровкѣ.—Въ Кадашахъ.—Въ Нижнихъ Садовникахъ. 2) Въ придѣлахъ при храмахъ: Ржевскія Пресв. Богород., на Поварской.—Св. Іоанна Предтечи, на Пятницкой. На Б. Полянкѣ.
3-й Всероссійскій съѣздъ представителей Обществъ взаимопомощи частному труду (1898 г.).
2. Престольные праздники въ честь Положенія ризы Пресв. Богородицы: въ Николаевскомъ дворцѣ, на Сѣняхъ.—Въ придѣлѣ при храмѣ свв. Бориса и Глѣба, на Арбатѣ.—Престольный праздникъ въ честь образа Пресв. Богор. Ахтырскія, въ придѣлѣ при храмѣ св. Николая чудот., что на Арбатѣ.
3. Престольные праздники въ честь св. Филиппа митр.. Московскаго, см. 9 января.
4. Престольный праздникъ въ честь св. Андрея Критскаго въ ц. св. Харитона Испов., что въ Огородникахъ.
5. Престольные праздники въ честь преп. Сергія Радонежскаго: 1) въ храмахъ его имени: въ Знаменскомъ мон.—Въ Высокопетровскомъ мон.—Въ Новоспасскомъ мон.—Въ Симоновомъ мон.—На Трубѣ.—При домѣ Московскаго митрополита. 2) Въ придѣлахъ его имени: въ Донскомъ мон.—Св. Троицы, что въ Поляхъ.—Гребневскія Богор., на Лубянкѣ.—Св. Николая Чудотв., что въ Столпахъ.—Св. Архангела Гавріила, близъ Чистыхъ прудовъ.—Св. Николая чудотв., что въ Звонаряхъ.—Тоже, въ Дербенскомъ.—Имени св. Сергія, что въ Пушкаряхъ.—Св. Троицы, что на Пятницкомъ кладбищѣ.—Вознесенія, что за Серпуховскими воротами.—Св. Троицы, что въ Троицкой.—Св. Филиппа митроп. въ Мѣщанской.—Имени св. Сергія на Б. Дмитровкѣ.—Знаменія, что на Пескахъ.—Св. великом. Георгія, за Никитскими ворот.—Покрова, въ Левшинѣ; въ Старой Конюшенной.—Имени св. Сергія, въ Рогожской.—Св. Троицы, въ Сыромятникахъ.—Свв. апост. Петра и Павла, въ

Числа ст. ст.	Дни недѣли.	ІЮЛЬ.	Числа нов. ст.
			нов. ст.
1	*Чет.*	Свв. чуд. и безсребр. Космы и Даміана, преп. Петра, св. муч. Потита, Ангелины сербс.	14
2	*Пят.*	Положеніе Ризы Пресвятыя Богородицы во Влахернѣ, св. Ювеналія патр., св. Фотія, митр. кіевск. и всея Россіи. Ик. Б. М. «Ахтырской» и «Ѳеодотьевской».	15
3	*Суб.*	Св. муч. Іакинѳа, преп. Александра, перенесеніе мощ. св. Филиппа митр. моск. и всея Россіи чуд., св. благовѣр. кн. Василія и Константина Ярославск., св. муч.: Іакинфа, Мокія, Марка, Діомида, Евлампія, Асклипіодота, мучц. Голиндухи, преп.: Анатолія, Никодима, Іоанна и Лонгина, блаж. Іоанна.	16
4	*Вос.*	Св. Андрея архіеп. критск., преп. Марѳы, св. священмуч. Ѳеодора еп., св. муч.: Ѳеодота и Ѳеодотіи. Обрѣтеніе мощей преп. Евѳимія суздальск. чуд. Ик. Б. М. «Галатской».	17
5	*Пон.*	Преп.: Аѳанасія, Лампада чуд., обрѣтеніе мощей преподобн. и Богоноснаго отца нашего Сергія, игумена Радонежск. чуд., мучц. Анны и Кириллы. Ик. Б. М. «Экономиссы».	18
6	*Вт.*	Преп. Сисоя велик., св. мучц. Лукіи и Марѳы, муч.: Рикса, Антонія, Лукіана, Исидора, Діона, Діодора, Кутонія, Ароноса, Капика, Сатура, Иннокентія Коинта, Феликса, Ермія, Василія, Перегрина, Исавра, Руфа, Руфина, Марина, Кирина, Валентина, Астерія, обр. мощ. Іуліаніи.	19
7	*Ср.*	Преп. Ѳомы, св. муч.: Киріакіи, Евангела, Лукіана, преп. Евдокіи. Ик. Б. М. «Влахернской».	20
8	*Чет.*	Св. велмуч. Прокопія, блаж. Прокопія. Ик. Б. М.: «Казанской», «Оковицкой», «Устюжской», «Нижнеломовской», «Карповской», «Каплуновской», «Ярославской», «Тобольской», «Вознесенской», «Каташинской», «Павловской» и «Каргопольской».	21
9	*Пят.*	Священмуч.: Пагкратія еп., Кирилла еп., св. Ѳеодора еп. Ик. Б. М. «Колочской» и «Кипрской».	22
10	*Суб.*	Положеніе честныя ризы Господа нашего Іисуса Христа въ царствующемъ градѣ Москвѣ, преп. Антонія Печер., св. муч.: Леонтія, Даніила, Антонія, Александра. Ик. Б. М. «Коневской».	23
11	*Вос.*	Св. и всехвальныя муч. Евѳиміи, св. муч. Киндея пресвит., преставленіе блаж. Ольги, велик. княг. Россійск., во св. крещен. нареч. Елены. Ик. Б. М. «Ржевской» и «Шуйской».	24
12	*Пон.*	Св. муч.: Прокла и Иларія, преп. Михаила малеина, св. муч. Голиндухи. Ик. Б. М «Троеручицы».	25
13	*Вт.*	Соборъ св. архистр. Гавріила, преп. Стефана савваита, муч.: Серапіона, Маркіана, и еп. Іуліана.	26
14	*Ср.*	Св. ап. Акилы, преп. Онисима чуд., св. Стефана чуд., св. муч. Іуста, Никодима испов.	27
15	*Чет.*	Св. муч.: Кирика, Іулитты и Авудима, св. равноапостол. кн. Владиміра (Василія).	28
16	*Пят.*	Св. священмуч. Аѳиногена и десяти учен. его, св. муч. Антіоха и Павла, св. мучц. Іуліи, Алевтины, Хіоніи. Воспом. 4-го всел. собора. Ик. Б. М. «Чирской».	29
17	*Суб.*	Св. велмучц. Марины, перен. мощ. преп. Лазаря, преп. Иринарха и Леонида. Ик. Б. М. «Святогорской».	30
18	*Вос.*	Св. муч. Емиліана, св. муч. Іакинѳа, преп. Памвы, преп. Іоанна многострад., Леонтія.	31
19	*Пон.*	Преп. Макрины, преп. Дія, св. кн. Романа Рязанск., Стефана кн. Серб. и мат. его Милицы. Обрѣт. мощ. преп. Серафима Саровскаго.	1
20	*Вт.*	Св. пророка Иліи ѳесвитянина, преп. Аврамія, муч. Аѳанасія. Ик. Б. М. «Абалацкой» и «Чухломской».	АВГУСТЪ 2
21	*Ср.*	Преп.: Сѵмеона, Іоанна спостника, Онуфрія Печер., св. прор. Іезекіиля.	3
22	*Чет.*	Св. мѵроносицы и равноапостольныя Маріи Магдалины, перен. мощей св. Ѳоки, преп. Корнилія. **Тезоименитство Государыни Императрицы Маріи Ѳеодоровны.**	4
23	*Пят.*	Св. муч.: Трофима, Ѳеофила, Аполлинарія еп.	5
24	*Суб.*	Св. мучц. Христины, св. благовѣр. кн. Бориса и Глѣба (во св. крещ. Романа и Давида), преп. Поликарпа.	6
25	*Вос.*	Успеніе св. Анны, матери Пр. Богородицы, память св. женъ: Олимпіады діакониссы, и Евпраксіи дѣвицы, преп. Макарія и Христофора. Воспом. 5-го Всел. собора.	7
26	*Пон.*	Св. священмуч. Ермолая пресв., Ермиппа и Ермократа, св. препмучц. Параскевы, преп. Моисея.	8
27	*Вт.*	Св. велмуч. и цѣлителя Пантелеймона, св. блаж. Николая, преп.: Климента, Наума и Саввы.	9
28	*Ср.*	Св. апп. Прохора, Никанора, Тимона и Пармена, св. муч. Евстафія, Акакія и Іуліана. Ик. Б. М. «Смоленской» (Одигитріи), «Гребневской», «Игрицкой», «Выдропусской», «Сергіевской», «Костромской», «Седміезерской», «Устнедумской», «Святогорской», «Соловецкой», «Христофоровской», «Воронинской», «Югской» и «Шуйской»	10
29	*Чет.*	Св. муч. Каллиника, св. мучц.: Серафимы дѣвицы, Ѳеодотіи, преп.: Михаила, Космы и Романа.	11
30	*Пят.*	Св. апп. Епенета и Андроника, св. муч. Іоанна воина, св. священмуч. Валентина. Ик. Б. М. «Оконской.»	12
31	*Суб.*	Предпразд. происхожд. Честнаго и Животвор. Креста Господня, св. Евдокима, св.: муч. Іулиты.	13

Неприсутственный день

22. Тезоименитство Ея Императорскаго Величества Государыни Императрицы Маріи Ѳеодоровны (четвергъ).

Дни историческихъ событій:

1. 1-й переходъ русскихъ войскъ чрезъ Балканы (1877).
2. Присоедин. Астраханскаго царства (1554).
4. Взятіе турецкой крѣпости Никополя (1877).
8. 1-я неудач. атака арм. Османа паши у Плевны (1877).
11. Коронованіе царя Михаила Ѳеодоровича (1613). Присоединеніе Волынск., Подол. и Минской губ. (1792).
12. Миръ съ Турк. при Прутѣ (1711). Взятіе Очакова (1747).
13. Взятіе Дерпта (1704).
15. Пораж. Шведовъ на бер. Невы Алекс. Нев. (1240).
18. 1-я побѣда русскаго флота и взятіе Азова (1696).
19. Начало междуцарствія (1610).
21. Взятіе Измаила и Аккермана (1770).
23. 1-й раздѣлъ Польши и присоедин. Бѣлоруссіи (1772).
27. Морск. поб. Петра I надъ Швед. при Гангудѣ (1714).
30. Изданіе Екатериною II Наказа комиссіи о составленіи зак. (1797).

Лефортовѣ.—Покрова, въ Покровскомъ.—Рождества Пресв. Богор., на Бутыркахъ.—Св. Николая чудотв., имен. Заяицкимъ.—Свв. Іоакима и Анны, что на Больш. Якиманкѣ.—Св. Николая чудотв., въ Кузнецкой.—Тоже, въ Ваганьковѣ.—Св. Троицы, на Воробьевыхъ горахъ. Въ придѣлахъ при церквахъ: Богоявленія (Дорогомилово).—Воздвиженія (Воздвиженка).—Воскресеніе Хр. (въ Гончарахъ).—Знаменія Пресв. Богородицы (за Петровск. вор.).—Космы и Даміана, Б. Полянка.—Св. Чуд. Николая, Александр. подворье, Подкопаевскій пер.—Рожд. Пресв. Богородицы, что въ Старомъ Симоновѣ.—Св. Пимена, что въ Стар. Воротникахъ.—Покрова Пресв. Богородицы, что въ Покровской Общинѣ.—Прид. Сергія Радонежскаго, что въ Крапивникахъ.—Успенія Б. М., что въ Газетномъ пер. и что въ Крутицахъ.—Яузская больница, Швивая горка.

8. Престольные праздники въ честь Пресв. Богор. Казанскія: 1) въ храмахъ ея имени: въ Казанскомъ соборѣ, на Красной площади.—Въ нижней церкви Богоявленскаго мон.—Въ бывшемъ Георгіевскомъ мон., на Большой Дмитровкѣ.—При церкви въ быв. Ивановскомъ мон.—При церкви св. Николая чудотв., что въ Клиникахъ.—При церкви св. ап. Іакова, что въ Казенной.—На Студенцахъ, въ Таганкѣ.—Въ Старомъ Сущевѣ.—Въ бывшемъ Новинскомъ мон.—У Калужскихъ воротъ.—2) Въ придѣлахъ при храмахъ: въ Вознесенскомъ Дѣв. мон.—Въ соборной церкви Симонова мон.—Св. Іоанна Предтечи, у Яузскихъ вор.—Свв. Петра и Павла, тамъ же.—Покрова, на Лыщиковой горѣ.—Св. Николая чудотв., что въ Хлыновѣ.—Свв. муч. Бориса и Глѣба, у Арбатскихъ воротъ.—Священномуч. Власія, въ Старой Конюшенной.—Рождества Хр., близъ Кудрина.—Преображенія, на Срѣтенкѣ.—Св. Николая чудотв., въ Ковыльскомъ. Престольный праздникъ въ честь Прокопія Юродиваго, въ придѣлѣ его при храмѣ Вознесенія на Больш. Никитской.—Въ ц. св. чуд. Николая (Александр. подворье), Подкопаевскій пер.—Въ ц. въ честь Софіи Премудрости Бож. (Софійка).

Крестный ходъ изъ Успенскаго собора въ Казанскій.

9. Престольный праздникъ въ честь священомуч. Панкратія въ придѣлѣ его имени, при храмѣ Происхожденія честныхъ древъ Креста Господня, у Сухаревой Башни.

10. Престольные праздники въ честь Положенія ризы Господней, въ храмахъ въ честь праздника: въ Успенскомъ соборѣ.—Близъ Донского мон., на Донской улицѣ.—Престольный праздникъ въ честь Антонія Печерскаго, въ придѣлѣ его имени при храмѣ св. Николая чудотв., что въ Пыжахъ.—Праздн. въ ц. св. Алексія митрп. (М. Алексѣевская)—Праздн. чуд. Иконы Коневской Б. М. въ ц. Благовѣщенія на Бережкахъ.

11. Празднество въ честь чудотв. образа Богородицы Ржевскія. Престолы: на Поварской.—У Пречистенскихъ воротъ.—Св. влмч. Никиты (Гончарная)—Прест. пр. въ ч. Блаженной Ольги въ ц. св. Тихона Воронежскаго, Ширяево Поле.

12. Престольный праздникъ въ честь преп. Михаила Малеина въ Вознесенскомъ мон. Престольные праздники въ честь Архангела Гавріила (повтореніе 26 марта). Прест. праздн. въ ч. Ик. Б. М. «Троеручицы», что въ ц. св. чуд. Николая на Рогожскомъ кладб.—Въ ц. Покрова Прсв. Богородицы, что на М. Ордынкѣ.

13. Прест. праздн. въ ч. Архангела Гавріила въ ц. Покрова Прсв. Богородицы (Грузинскій пер.).

15. Престольные праздники въ честь Пресв. Богород. Всѣхъ Скорб. радости (см. 24 октября). Престольный праздникъ въ честь св. равноап. кн. Владиміра, въ храмѣ его имени, въ Старыхъ Водахъ, у Ивановскаго мон. Престольные праздники въ честь свв. муч. Кирика и Іулитты, въ придѣлахъ ихъ имени при храмахъ: св. кн. Владиміра, у Ивановскаго мон.—Спаса въ Чигасахъ, что за Яузою.—Свв. ап. Петра и Павла, на Б. Якиманкѣ. Въ пріютѣ кн. В. А. Долгорукова, Казанскій пер.—Св. кн. Владиміра (Космодаміанскій пер.). Престолъ и придѣлъ (въ честь св. муч. Кирика и Іулитты).—Семеновское кладбище. (Придѣлъ). Въ ц. Григорія Богослова (Богословск. пер.).

Открытіе канализаціи первой очереди (1898 г.).

16. Престольный праздникъ въ честь св. Отецъ седьми Вселенскихъ Соборовъ, въ соборной церкви Данилова мон.

19. Праздн. иконѣ прпд. Серафима Саровскаго въ храмѣ св. Алексія митрп. Московск. (Глинищевск. пер.). Престолъ въ ч. прид. Серафима Сар. въ ц. Тихвинскія Б. М., что на Тихвинской ул.—Въ ц. Живон. Троицы—Самотека, Троицкій пер.

20. Престольные праздники въ честь св. пророка Иліи. 1) въ храмахъ его имени: на Новгородскомъ подворьѣ.—На Остоженкѣ.—Въ Черкизовѣ, на Штатной горкѣ.—2) Въ придѣлахъ: имени самого святаго, на Воронцовскомъ полѣ.—Святыя муч. Параскевы, на Пятницкой.—Св. великомуч. Георгія, что на Красной горкѣ.—Введенія, что въ Барашахъ.—Св. Василія Неокес., въ Тверской Ямской.—Св. Троицы, что въ Вишнякахъ.—Воскресенія, что за Даниловымъ мон.—Въ ц. Космы и Даміана (Швивая Горка).

Крестный ходъ изъ Успенскаго собора къ церкви прор. Иліи, на Воронцовомъ полѣ.

22. Престольные праздники въ честь св. равноап. Маріи Магдалины: 1) въ храмахъ ея имени: въ Коммерч. училищѣ, на Остоженкѣ.—Во Вдовьемъ домѣ, въ Кудринѣ.—Въ ремесленномъ заведеніи Воспит. дома.—Въ Градской больницѣ. 2) Въ придѣлахъ при храмахъ: свв. Бориса и Глѣба, у Арбатскихъ воротъ.—Въ бывшемъ Кресто-Воздвиженскомъ мон.

Крестн. ходъ изъ церкви св. Александра Невскаго, что въ убѣжищѣ увѣчн. воиновъ (Всѣхсвятское) къ часовнѣ.

23. Престольный праздникъ въ честь св. Артемія Веркольскаго (см. 20 октября).—Престольн. праздн. въ честь Ик. Б. М. Смоленскія въ церкви св. чуд. Николая (Долгоруковская ул.).

24. Престольный праздникъ въ честь свв. Бориса и Глѣба (см. 2 мая).

25. Престольные праздники въ честь Успенія св. Анны.—Въ храмѣ ея имени, въ Сиротскомъ домѣ, въ Новой Басманной.—Въ придѣл. ея имени при храм. Сошествія Св. Духа, на Даниловскомъ кладбищѣ.—Б. Якиманка.

26. Престольный праздникъ въ честь священном. Ермолая въ прид. его имени при храмѣ Введенія, на Козьемъ болотѣ.

27. Прест. праздн. въ ч. влмч. св. Пантелеймона въ храмѣ его имени (Донск. ул.). Въ ц. Бахрушинск. больн., Стромынка.

28. Престольный праздникъ въ честь свв. апост. Прохора и Никанора, въ придѣлѣ ихъ имени, при храмѣ Смоленскія Богор., въ Новодѣв. мон. Празднество чудотворному образу Пресв. Богород. Смоленскія. Престолы въ честь Божіей Матери, по чудотв. ея образу имен. Смоленскою. 1) Въ храмахъ его имени: при соборной церкви Новодѣв. мон.—За Никитскими ворот. имен. св. Ѳеодора Студита.—Въ Новой слободѣ имен. св. Николая чудотв.—За Москвой рѣкой, имен. св. Николая, на Пупышахъ. 2) Въ придѣлахъ имени образа при храмахъ: свв. Бориса и Глѣба, на Поварской.—Рождества Пресв. Богород., на Плющихѣ.—Празднество чудотв. образу Пресв. Богор. Гребневскія, въ храмѣ Успенія, на Лубянкѣ.

Крестный ходъ изъ Успенскаго собора въ Новодѣв. мон.

30. Престольные праздники въ честь священном. Іоанна воина: 1) Въ храмѣ его имени на Калужской улицѣ.—2) Въ придѣлахъ его имени при храмахъ: св. Николая чудотв., что въ Воробинѣ.—Св. Живонач. Троицы, что на Капелькахъ—Имени самого мученика, что на Старыхъ убогихъ домахъ.—Св. Іоанна Предтечи, что въ Кречетникахъ.—Рождества св. Іоанна Предт., за Прѣснею.—Благовѣщенія, на Бережкахъ.—Введенія, что въ Семеновской слободѣ.—Св. великомуч. Георгія, на Ордынкѣ.—Прест. праздн. Параскевы «Пятницы», въ Охотн. ряду.

Числа ст. ст.	Дни недѣли.	АВГУСТЪ.	Числа нов. ст.
1	*Вос.*	Происхожд. честн. древъ Креста Господня. Свв. муч.: Авима, Антонина, Гурія, Елеазара, Маркелла, мат. ихъ Соломоніи, Леонтія, Александра, Киндея, Киріака. Ик. Б. М. «Силуамской».	14
2	*Пон.*	Пренесеніе мощей св. первомуч. архид. Стефана, Никодима, Гамаліила и Авива, свмуч. Стефана, св. блаж. Василія Моск. чуд.	15
3	*Вт.*	Преп. отецъ: Исаакія, Далмата и Фавста, преп.: Антонія чуд., Космы отш., свщмуч. Раждена.	16
4	*Ср.*	Свв. Максимиліана, Іамвлиха, Мартиніана, Іоанна, Діонисія, Ексакустодіана и Антонина, св. препмучц. Евдокіи, св. муч. Елевѳерія.	17
5	*Чет.*	Св. муч.: Евсигнія, Кантидія, Кантидіана, Сивела, преп. Нонны, свм.: Фавія и Анѳира, муч. Понтія.	18
6	*Пят.*	**Преображеніе Господа Бога и Спаса нашего Іисуса Христа**. Преп. Ѳеоктиста еп. Черниг.	19
7	*Суб.*	Св. преп. Ора, преп. муч. Дометія, преп. Пимена, Потамія, св. муч. Марина.	20
8	*Вос.*	Св. Емиліана исповѣд., св. Мирона чуд., пренесеніе мощей препп. Зосимы и Савватія Соловец. чуд., муч.: Елевѳерія, Леонида преп. Григорія. Ик. Б. М. «Толгской».	21
9	*Пон.*	Св. ап. Матѳія, св. муч.: Антонія, Іуліана, Маркіана, Іоанна, Іакова, Алексія, Димитрія, Фотія, Петра, Леонтія, мучц. Маріи, преп. Псоя, пр. Макарія.	22
10	*Вт.*	Св. муч. и архид. Лаврентія, св. священмуч.: Сикста, Филициссима, Агапита, Романа.	23
11	*Ср*	Св. муч. и архид. Евпла, преп. Ѳеодора и Василія печер., св. муч.: Сосанны дѣв., Гавинія, Максима, Клавдія, Александра, Куфія, мучц. Препедигны.	24
12	*Чет.*	Св. муч.: Фотія, Аникиты, Памфила и Капитона, св. священмуч. Александра еп.	25
13	*Пят.*	Пренесеніе мощей Максима исповѣд., св. муч.: Ипполита, Иринея, Авундія, мучц. Конкордіи, преп. Тихона Задон. чуд. Ик. Б. М. «Страстной».	26
14	*Суб.*	Св. прор. Михея, перен. мощей преп. Ѳеодосія Печерск., священмуч. Маркелла еп.	27
15	*Вос.*	**Успеніе Пресвятыя Богородицы и Приснодѣвы Маріи**. Ик. Б. М.: «Овиновской», «Семиградской», «Крымской», «Кіево-Печерской», «Псково-Печерской», «Гаэнатской», «Чухломской», «Ацкурской», «Цилканской», «Владиміро-Ростовской», «Виѳлеемской», «Тупичевской», «Далматской», «Влахернской», «Сурдегской», «Моздокской», «Софіи-Премудрости Божіей».	28
16	*Пон.*	Перенесеніе отъ Едеса въ Константинополь Нерукотвореннаго Образа Господня, св. муч. Діомида, преп.: Херимона и Іоакима. Ик. Б. М. «Ѳеодоровской».	29
17	*Вт.*	Св. муч. Мирона, Стратона, Филиппа, Евтихіана, Кипріана, Ѳирса, Левкія, Короната, Павла, Патрокла, мучц. Іуліаніи, преп.: Алипія и Филиппа. Ик. Б. М. «Амартійской» и «Свѣнской».	30
18	*Ср.*	Св. муч.: Флора и Лавра, Ерма, Серапіона и Поліена, св. священмуч. Емиліана, муч. Иларіона.	31
19	*Чет.*	Св. муч.: Андрея стратилата, Тимоѳея, Агапія и мучц. Ѳеклы. Ик. Б. М. «Донской».	Сентябрь 1
20	*Пят.*	Св. прор. Самуила, св. муч.: Севира и Мемнона сот. и съ ними 37 муч.	2
21	*Суб.*	Св. ап. Ѳаддея, св. мучц. Вассы, св. муч.: Ѳеогнія, Агапія, Писта, преп.: Авраамія, Ефрема, Корнилія.	3
22	*Вос.*	Св. муч. Агаѳоника, Зотика, Ѳеопрепія, Акиндина, Северіана, Харисима, Неофита, св. мучц. Евлаліи и Анфусы, свщмуч. Аѳанасія, Ик. Б. М. «Грузинской».	4
23	*Пон.*	Св. муч. Луппа, преп.: Евтихія, Флорентія, Калинника, св. священмуч. Иринея еп.	5
24	*Вт.*	Св. священмуч. Евтихія, перенесеніе мощей св. Петра митр. Московс., преп.: Арсенія, Григорія, муч. Татіона, мучц. Сиры. Ик. Б. М. «Петровской».	6
5	*Ср.*	Св. ап. Варѳоломея и Тита, преп.: Мины, Варсиса, Евлогія и Протогена.	7
26	*Чет.*	Св. муч. Адріана и Наталіи, преп. Адріана. Ик. Б. М. «Владимірской».	8
27	*Пят.*	Преп. Пимена вел., св. Ливерія, преп. Саввы, св. Осіи еп., св. мучц. Анѳисы.	9
28	*Суб.*	Преп. Моѵсея мурина, св. Анны, дщери Фануилевы, преп. Саввы, мучц. Шушаники	10
29	*Вос.*	Усѣкновеніе честныя главы св. Пророка Предтечи и Крестителя Господня Іоанна.	11
30	*Пон.*	Св. отецъ: Александра, Іоанна и Павла новаго. Обрѣтеніе мощей св. благов. вел. князя Александра Невскаго, преп. Александра свирск., обрѣт. мощей св. благовѣр. князя Даніила, преп. Фантина и Христофора, свят. Сербскихъ: Саввы, Никодима, Іоанникія, Арсенія, Евстафія, Іакова, Даніила, Ефрема, Спиридона, Макарія, Гавріила и Георгія.	12
31	*Вт.*	Положеніе пояса Пресвятыя Богородицы, св. свщмуч. Кипріана, преп. Геннадія и Іоанна.	13

Неприсутственные дни:

6. Преображеніе Господне (пятница). **15.** Успеніе Пресвятыя Богородицы (воскресенье). **29.** Усѣкновеніе главы Предтечи и Крестителя Господня Іоанна (воскресенье). **30.** День благовѣрнаго князя Александра Невскаго (понедѣльникъ).

Дни историческихъ событій:

1. Избран. на Рус. цар. Польск. кор Владислава (1610). Побѣда надъ Фридрих. Вел. при Кенерсдорфѣ (1759).
4. Битва при Черной рѣчкѣ—въ Крыму (1855).
5. Уничтоженіе Запорожской Сѣчи (1775).
6. Битва съ французами при Смоленскѣ (1812).
9—15. Защита Русскими Шипки на Балканахъ (1877).
14. Битва съ французами при Кульмѣ (1813).
20. Окончательное покореніе Сибири (1598).
22. Коронов. Имп. Николая I (1826).
24. Побѣда кн. Пожарскаго надъ поляками подъ Москвою (1612)
26. Битва на Бородин. полѣ (1812). Коронованіе Императора Александра II (1856).
27. Взятіе Варшавы (18131). Паденіе Севастополя (1855).
29. 1-я поб. рус. надъ турк. подъ Чигириномъ (1617).
30. Присоед. Лифляндіи, Эстляндіи и Финляндіи (1721).

Августъ

1. Престольные праздники въ честь происхожденія древъ Креста Господня въ храмахъ имени праздника: Въ Симоновомъ мон., надъ западными вратами.—Въ Чигасахъ.—Въ Рабочемъ домѣ.—При церкви св. Панкратія, близъ Сухаревой башни.—При домѣ г-жи Мельгуновой, что въ Кулишахъ.

Крестные ходы: изъ Успенскаго собора на Москву рѣку, для водоосвященія; изъ Симонова и Новодѣвичьяго монаст. на Москву рѣку; изъ Новоспасскаго и Андроньева мон. на св. колодезь.

2. Престольный праздникъ въ честь св. архидіак. Стефана, въ храмѣ его имени, на Швивой горкѣ. Престольный праздникъ въ честь св. Василія Блаженнаго въ нижней церкви Покровскаго собора, что на Рву.

4. Престольный праздникъ въ честь преп. муч. Евдокіи, въ придѣлѣ при храмѣ Спаса, на Глинищахъ.

6. Престольные праздники въ честь Преображенія Госп. въ храмахъ: въ придв. церкви соб. въ Кремлѣ.—Въ соборн. церкви Новоспасскаго мон.—Въ Новодѣвичьемъ мон.—На Глинищахъ, у Ильинскихъ воротъ.—При церкви св. Григорія Богослова, на Дмитровкѣ.—Въ Пушкаряхъ, на Срѣтенкѣ.—Въ Спасской улицѣ.—При церкви св. муч. Власія, въ Стар. Конюшенной.—На Пескахъ, что въ Каретномъ ряду.—Тоже, что на Арбатѣ.—Въ Преображенскомъ.—При церкви св. Николая чуд., имен. Заяицкаго.—При церкви св. Климента, на Пятницкой. При церкви Всѣхъ Скорб. Радости, на Ордынкѣ.—На Болвановкѣ.—Въ Наливкахъ.

8. Празднество чудотв. образу Пресв. Богор. Толгскія. Престолъ въ Высокопетровскомъ мон. Престольный праздникъ въ честь преп. Зосима и Савватія, (см. 17 апрѣля). Съ этого числа начинаются послѣ утрени Крестные ходы въ Успенскій соб., изъ Кремлевскихъ соборовъ и мон. и продолжаются до 14 августа.

9. Престольный праздникъ въ честь св. ап. Матѳія, въ храмѣ св. Николая чудотв., что на Мясницкой. Крестный ходъ изъ Сѵнодальной церкви свв. двунадесяти апост. въ Успенскій соборъ.

10. Крестный ходъ изъ соб. св. Николая чуд., имен. Гостунскаго, что въ Ивановской колокольнѣ, въ Успенскій соборъ.

11. Престольный праздникъ въ честь св. муч. архид. Евпла въ храмѣ его имени, на Мясницкой улицѣ.

12. Престольный праздникъ въ честь св. Александра Команскаго, въ храмѣ его имени, въ Андрониковомъ монаст.

13. Престольный праздникъ въ честь Блаженнаго Максима, въ храмѣ его имени. на Варварской улицѣ.—Престольный праздн. въ честь св. Максима Исповѣдника (см. 21янв.) —Празднество чудотв. образу Пресв. Богор. Страстныя: престолъ въ честь образа, въ соборн. храмѣ Страстн. Дѣвичьяго мон., у Тверскихъ вор.—Чудотворныя образа Страстныя Богор. находятся въ Страстномъ мон. и въ церкви Зачатія св. Анны въ углу Китай-Города.—Крестный ходъ изъ Архангельскаго въ Успенскій соборъ.—Прест. пр. въ чест. Св. Тихона Воронежск. Ширяево поле.

14. Престольный праздн. въ честь Ѳеодосія Печерскаго, (см. 3 мая.)—Крестный ходъ изъ Благовѣщен. въ Успен. соб.

15. Престольные праздники въ честь Успенія Богородицы: 1) Въ храмахъ ея имени: въ Успенскомъ соборѣ.—Въ Греческомъ мон.—Въ Симонов. мон.—Въ Новодѣвичьемъ мон.—При церкви св. Николая чудотв. имен., Большой Крестъ.—При церкви свв. Космы и Даміана, въ Стар. Панѣхъ.—Въ Рыбномъ пер.—При церкви Гребневскія Пресв. Богородицы, на Лубянкѣ.—При церкви св. Сергія чудотв., по Бол. Дмитровкѣ.—Газетный пер. Въ Успенской на Вражкѣ.—Въ Казачьей, на Полянкѣ.—Въ бывш. Крестовоздвиженскомъ мон.—На Покровкѣ. въ Печатникахъ, у Срѣтенскихъ воротъ.—На Остоженкѣ.—На Могильцахъ, близъ Пречистенскихъ воротъ. На Малой Дмитровкѣ, что въ Путинкахъ.—Въ Гончарахъ, за Яузой.—На Крутицахъ.—При нижней церкви Воскресенія въ Кадашахъ.—Въ Кожевникахъ. 2) Въ придѣлѣ въ честь Успенія Пресв. Богор. при храмѣ въ Вознесенскомъ мон. Престольные праздники въ честь св. Софіи при храмахъ ея имени: за Никольскими воротами близъ бывшаго пушечнаго двора.—Софійская набережная.—При храмѣ св. Іоанна Предтечи, за Прѣснею.

16. Престольные праздники въ честь перенесенія Нерукотвореннаго Образа Спаса. 1) Въ храмахъ имени праздника: въ Верхоспасскомъ соборѣ въ Кремлѣ.—Въ Заиконоспасскомъ мон.—Въ Богоявленскомъ мон.—Въ Спасо-Андрониковомъ мон.—Въ Зачатіевскомъ мон.—За Пречистенскими вор.—При церкви свв. Бориса и Глѣба, что на Поварской.—На Сивцевомъ Вражкѣ.—При церкви св. Николая чуд., что въ Ковыльскомъ.—При церкви св. Екатерины муч., иа Большой Ордынкѣ.—Въ домѣ Нарышкина, на Никитской ул.—При церкви св. Двунадесяти Апост., въ Синодальномъ домѣ.

18. Престольные праздники въ честь св. муч. Флора и Лавра: 1) въ храмѣ ихъ имени у Мясницкихъ воротъ. 2) Въ придѣлахъ ихъ имени при храмахъ: Трехъ Святителей, что на Кулишахъ. — Всѣхъ Скорбящихъ радости, въ Коломенской Ямской слободѣ.—На Зацѣпѣ.

19. Престольные праздники въ честь свв. муч. Андрея Стратилата: 1) въ храмѣ его имени, въ Общественной богадѣльнѣ. 2) Въ придѣлѣ его имени при храмѣ Воскресенія Христова, что въ Монетчикахъ. Престольные праздники въ честь образа Пресвятыя Богородицы Донскія, въ храмахъ ея имени, въ теплой и холодной церкви Донскаго мон.—Крестный ходъ изъ Успенскаго собора въ Донской мон.

22. Празднество чудотв. образу Пресвятыя Богородицы Грузинскія. Престолы: 1) въ храмахъ ихъ имени: въ Никитникахъ, близъ Варварскихъ воротъ.—На Воронцовомъ полѣ. 2) Въ придѣлѣ имени образа, при храмѣ св. Мартына Исповѣд. Чудотворные образа Пресв. Богородицы Грузинскія находятся въ Алексѣевскомъ мон.—Въ церкви Святыя Троицы, что въ Никитникахъ.—Въ церкви имени самаго образа, на Воронцовомъ полѣ, и въ церкви Мартына Исповѣдника.—Б. Алексѣевская.

24. Престольные праздники въ честь св. Петра митроп. Московскаго: 1) въ храмахъ его имени: въ Высокопетровскомъ мон.—Въ домѣ г-на Кологривова. 2) въ придѣлахъ имени Святителя при храмахъ: Успенія, на Покровкѣ.—Св. влмч. Георгія, на Варваркѣ. Мощи его почиваютъ въ Успенскомъ соборѣ.

26. Престольные праздники въ честь свв. муч. Адріана и Наталіи: 1) въ храмахъ ихъ имени: въ Покровскомъ соборѣ, что на Рву.—Въ Таганкѣ, имен. Воскресенія Христова. 2) Въ придѣлѣ ихъ имени на Мѣщанской. Престольные праздники въ честь Срѣтенія образа Владимірскія Богор., (см. 21-го мая). Празднество Срѣтенія чудотв. образа Пресв. Богор. Владимірскія.—Крестный ходъ изъ Успенскаго собора въ Срѣтенскій монастырь.—Воскресенія Христова (Таганка). Придѣлъ.

27. Престольные праздники въ честь преп. Пимена Велик., при храмахъ его имени: въ Старыхъ и Новыхъ Воротникахъ.

29. Престольные праздники въ честь Усѣкновенія главы Іоанна Предтечи и—(см. 7 января).

30. Престольные праздники въ честь преп. Александра Свирскаго: 1) въ храмахъ имени: въ Покровскомъ соб., что на Рву.—Въ Донскомъ мон. 2) Въ придѣлахъ его имени при храмахъ: Знаменія, близъ Новодѣвичьяго мон.—Покрова, въ Голикахъ. Престольные праздники въ честь благов. кн. Александра Невскаго: 1) въ храмахъ его имени: въ домѣ Генералъ-Губернатора.—Въ Александровскомъ уч.—Въ Московскомъ Мѣщанскомъ уч.—Въ Симоновомъ мон.—2) Въ придѣлахъ при храмахъ: Благовѣщенскаго соб. на верху.—Препод. Параскевы, въ Охотномъ ряду.—На Калитниковскомъ кладб. Престольн. праздн. въ честь св. кн. Даніила Александровича. (см. 4-го марта).

Числа ст. ст.	Дни недѣли.	СЕНТЯБРЬ.	Числа нов. ст.
1	*Ср.*	Преп. Симеона столпника, преп. матери его Мареы, св. муч.: Аифала, Аммуна, Евода, Ермогена, мучц. Каллисты, прав. Іисуса Навина. Ик. Б. М. «Міасинской», «Александрійской» и «Гееиманской».	14
2	*Чет.*	Св. муч. Маманта и отца его Ѳеодота и матери его Руффины, преп. Іоанна постника, патріар. Цареградскаго, святыхъ мучениковъ 3618. Ик. Б. М. «Калужской».	15
3	*Пят.*	Св. свщямуч. Анѳима и Аристіона, св. муч.: Ѳеофила Дороѳея, Мардонія, Мигдонія, Петра, Индиса, Горгонія, Зинона, Евѳимія, мучц.: Домны, Василиссы, Фивы, преп. Ѳеоктиста, блаж. Іоанна Ростовск. Ик. Б. М. «Писидійской»	16
4	*Суб.*	Св. священмуч. Вавилы еп., св. муч. Ѳеодора, мучц. Христодулы. Ик. Б. М. «Неопалимой Купины».	17
5	*Вос.*	Св. прор. Захаріи и св. праведныя Елисаветы, св. муч.: Урвана, Ѳеодора, Медимна, Авдія, Ѳифаила, Сарвила, Ювентина, Максима, мучц.: Ѳивеи, Раисы, преп. Петра, Аѳанасія кн. Глѣба.	18
6	*Пон.*	Воспом. чуда, быв. въ Хонѣхъ, отъ архистр. Михаила. св. муч.: Евдоксія, Макарія, Киріака, свщмуч.: Кирилла, Фавста, Авива, преп. Архипа, Давида. Ик. Б. М. «Аравійской» и «Братской».	19
7	*Вт.*	Св. муч.: Созонта, Евпсихія, ап. Евода, Онисифора, преп. Луки и Іоанна архіеп. Новгор., Макарія.	20
8	*Ср.*	**Рождество Пресвятыя Богородицы**. Преп. Лукіана и Серапіона. Ик. Б. М. «Исаковской», «Домницкой», «Сямской», «Почаевской», «Курской», «Софіи-Премудрости Божіей», «Холмской», «Глинской» и «Коденской».	21
9	*Чет.*	Св. правед. Богоотецъ Іоакима и Анны, преп. Ѳеодосія еп. Черниг., Ѳеофана, св. Северіана воина, св. блаж. Никиты, св. муч.: Харитона и Стратора, преп. Іосифа игумена.	22
10	*Пят.*	Св. мучц.: Минодоры, Митродоры и Нимфодоры, св. муч. Варипсава, св. отецъ: Петра и Павла епп. Никійскихъ, св. Пульхеріи царицы, ап.: Апеллія, Лукія, Климента, преп. Іоасафа.	23
11	*Суб.*	Преп.: Ѳеодоры, Евфросина, св. мучц. Іи, св. муч.: Діодора, Димитрія, Серапіона, Леонтія, перен. мощей преп. Сергія и Германа, Валаамск. чуд. Ик. Б. М. «Каплуновской».	24
12	*Вос.*	Св. священмуч. Автонома, св. муч.: Корнута, Іуліана, Ѳеодора, преп.: Вассіана, Симеона и Аѳанасія.	25
13	*Пон.*	Память обновленія храма въ Іерусалимѣ. Свщмуч. Корнилія, преп. Петра, св. муч. Леонтія, Иліи.	26
14	*Вт.*	**Воздвиженіе Честнаго и Животворящаго Креста Господня**. Успеніе св. Іоанна Златоустаго, архіеп. Константинопол., св. муч. Папы. Ик. Б. М. «Лорецкой».	27
15	*Ср.*	Св. велмуч. Никиты, преп. Филоѳея св. муч.: Порфирія, Ѳеодота, Максима, мучц. Асклиады, обр. мощ. первмуч. Стефана и преп. Акакія, св. Іосифа еп. Ик. Б. М. «Ново-Никитской».	28
16	*Чет.*	Св. велмучц. Евѳиміи, св. мучц.: Севастіаны, Мелитины, Людмилы, преп.: Дороѳея, Кипріана и Прокопія, св. муч.: Виктора, Сосѳена, Исаака и Іосифа. Ик. Б. М. «Призри на смиреніе».	29
17	*Пят.*	Св. мучц.: Софіи и трехъ дщерей ея: Вѣры, Надежды и Любви, Агафокліи, Ѳеодотіи, св. муч.: Пелія, Нила, Зинона, Патермуѳія, Иліи. Ик. Б. М. «Цареградской».	30
18	*Суб.*	Преп. Евменія, Аркадія, св. мучц. Аріадны, Софіи и Ирины. Ик. Б. М. «Цѣлительницы».	ОКТЯБРЬ. 1
19	*Вос.*	Св. муч.: Трофима, Савватія, Доримедонта и Зосима пустын., св. Іануарія еп., св. благовѣр. велик. князя Ѳеодора и чадъ его Давида и Константина.	2
20	*Пон.*	Св. велмуч. Евстаѳія плакиды, князя Михаила и болярина его Ѳеодора, Агапія, кн. Олега.	3
21	*Вт.*	Св. ап. Кодрата, св. священмуч. Ипатія и Андрея, преп. Исаакія и Мелетія, св. муч. Евсевія и Приска, обрѣтеніе мощей св. Димитрія митропол., Ростов. чуд.	4
22	*Ср.*	Св. священмуч. Фоки еп. Синопійскаго, прор. Іоны, преп. Петра и Іоны, св. муч. Фоки.	5
23	*Чет.*	Зачатіе Предтечи и Крестителя Господня Іоанна. Св. муч. Андрея, Петра, Антонина и Іоанна, Ик. Б. М. «Словенской».	6
24	*Пят.*	Св. первомучц. Ѳеклы, преп.: Копрія, Никандра, Авраамія, Галактіона. Ик. Б. М. «Мирожской».	7
25	*Суб.*	Преставленіе преп. Сергія, игумена, Радонежскаго чуд., преп. Евфросиніи, св. муч. Пафнутія.	8
26	*Вос.*	Преставленіе святаго апостола и евангелиста Іоанна Богослова.	9
27	*Пон.*	Св. муч. Калистрата, преп.: Савватія Соловецк. чуд., Игнатія, ап.: Марка, Аристарха, Зины.	10
28	*Вт.*	Преп. Харитона исп., прор. Варуха, св. муч.: Александра, Алфея, Зосимы, Марка, Никона.	11
29	*Ср.*	Преп. Киріака, Ѳеофана, св. муч.: Дады, Гаведдая, мучц. Каздои, преп. Кипріана.	12
30	*Чет.*	Св. священмуч. Григорія, св. мучц. Рипсиміи и Гаіаніи, преп. Григорія и Михаила митр. Кіевск.	13

Неприсутственные дни.

8. Рождество Пресвятыя Богородицы (среда). **14**. Воздвиженіе Креста Господня (вторникъ). **26**. Апостола и евангелиста Іоанна Богослова (воскрес).

Дни историческихъ событій.

2. Вступл. Наполеона I съ войск. въ Москву (1812).
3. Пожаръ Москвы по вступл. франц. войскъ (1812).
5. Заключ. мира съ Швеціею и прис. Финляндіи (1809).
7. 3-й Стрѣл. бунтъ и нач. единодерж. Петра I (1688).
8. Битва на Куликовомъ полѣ (1380). Учр. Министерствъ въ Россіи (1802). Битва при р. Альмѣ (1854).
10. Взятіе Смоленска (1654).
11. Побѣда Суворова при Рымникѣ (1789).
14. Заключ. братскаго и христіанскаго союза Россіи, Австріи и Пруссіи (1815).
17. Присоед. Твери къ Москов. госуд. (1485).
18. Бунтъ Пугачева, возмут. прибрежья Волги (1773).
20. Битва подъ Бѣлой Церковью (1651).
23. Коронованіе Императрицы Екатерины II (1761).
25. Уничтожен. Тайной канцеляріи (1801).
29. Взятіе кр. Варны (1891).

1. Престольные праздники въ честь преп. Симеона Столпника: 1) Въ храмахъ: въ Даниловскомъ мон., подъ колок.—За Яузой, на Николо-Ямской ул., 2) Въ придѣлѣ при храмѣ его имени на Поварской.

2. Престольный праздникъ въ честь св. прор. Моисея при церкви Вознесенія Господня, на Гороховомъ полѣ. Празднество чудотворному образу Богородицы Неопалимыя Купины. Престолы въ честь Пресвятыя Богородицы, чудотворнаго ея образа Неопалимыя Купины при храмахъ ея имени: въ Зачатіевскомъ мон.—Близъ Дѣвичьяго поля, въ Зубовѣ.—Въ церкви святаго Климента, на Пятницкой. — Рождество Пресв. Богородицы, на М. Дмитровкѣ.

Вступленіе французовъ въ Москву (1812 г.).

4. Прест. празд. въ честь ик. Б. М. «Неопалимыя Купины» въ придѣлѣ ея имени въ ц. свщмч. Климента (Пятницкая).—Придѣлъ--Полуэктовъ пер.

5. Престольные праздники въ честь св. прор. Захаріи и св. праведн. Елизаветы: 1) Въ храмахъ ихъ имени: въ Златоустовскомъ мон. надъ вратами.—Въ Донскомъ мон. подъ колокольнею. 2) Въ придѣлѣ ихъ имени при храмѣ въ бывш. Георгіевскомъ мон. Престольные праздники въ честь св. благов. кн. Глѣба, см. 24 іюля.

6. Престольные праздники въ честь чуда св. Архистр. Михаила, въ соборномъ храмѣ его имени въ Чудовомъ мон.—Въ ц. Михаила Архангела (въ Овчинникахъ).—Въ ц. Спаса, что на Пескахъ (Арбатъ).

8. Престольные праздники въ честь Рождества Пресв. Богородицы: 1) Въ храмахъ имени праздника: въ Кремлевскомъ дворцѣ.—Въ Покровскомъ соборѣ, что на Рву.—Въ Рождественскомъ мон.—Въ Зачатіевскомъ мон.—Въ Андроньевомъ мон.—При церкви св. Николая чудотв., въ Столпахъ.—На Кулишахъ или на Стрѣлкѣ, на Солянкѣ.—На Петровкѣ, въ Столешникахъ. На Малой Дмитровкѣ, въ Путинкахъ.—При церкви св. Спиридонія, что на Спиридоновкѣ.--При церкви Смоленской Бож. Матери, на Плющихѣ.—На Бутыркахъ.—На Старомъ Симоновѣ.—При церкви св. великом. Георгія, въ Яндовѣ.--При церкви свв. Космы и Даміана, что въ Кадашахъ.—При церкви св. Николая чудотв., что въ Голутвинѣ.—При д. кн. Голицына, на Пречистенкѣ.—При Ремесленной богадѣльнѣ. 2) Въ придѣлахъ имени праздника при храмахъ: свв. Космы и Даміана, имен. Новаго, въ Таганкѣ.—Св. Климента, на Пятницкой улицѣ.—Въ ц. св. чуд. Николая «Красный звонъ» (Юшковъ пер.).

9. Престольный праздникъ въ честь свв. Богоотецъ Іоакима и Анны, въ храмѣ ихъ имени на Якиманкѣ. Прест. празд. въ честь св. Ѳеодосія Черниговск., въ ц. Тихвинск. Б. М., что на Тихвинской ул.

Освященіе новаго зданія Консерваторіи (1898 г.).

13. Престольные праздники въ честь обновленія храма Воскресенія Христова: 1) въ храмахъ имени праздника: въ Верхоспасскомъ соборѣ въ Кремлѣ.—При церкви св. Параскевы, въ Охотномъ ряду.—На Успенскомъ Вражкѣ.—Въ Никитскомъ мон.—Въ Барашахъ.—На Остоженкѣ.—На Малой Бронной, за Арбатскими воротами, имен. Іерусалимскимъ подв.—Въ Таганкѣ.—Въ Гончарахъ.—Въ Покровскомъ мон.—Въ Военномъ госп.—При Екатерининской богад.—На Ваганьковскомъ кладбищѣ.—Въ Кадашахъ.—Въ Монетчикахъ.—Въ Даниловой слободѣ.—Въ Плѣницахъ, за Калужской заставой.—При Андреевской богад.—2) Въ придѣлахъ имени праздника при храмахъ: свв. Космы и Даміана, что въ Шубинѣ.—Свв. Бориса и Глѣба, у Арбатскихъ воротъ. Празднество въ церкви Тихона чудотв., у Арбатскихъ воротъ.—Въ ц. свв. Аѳанасія и Кирилла (Афанасьевскій пер.--Семеновское кладбище.—При Ахлебаевск. Страннопріим. д. (Теплый пер.).

14 Престольные праздники въ честь Воздвиженія честн. древъ креста въ храмахъ имени праздника: въ бывшемъ Кресто-воздвиженскомъ мон.—На Старыхъ убогихъ домахъ, имени Іоанна Воина.—Въ Алексѣевскомъ мон.--На Пометномъ Вражкѣ.—При церкви Казанскія Богор., что у Калужскихъ воротъ.—Кремль Большой Дворецъ.--Въ Кремлѣ Теремный Дворецъ.—Воздвиженія (за Тверск. застав., Ямское училище).

15. Прест. празд. въ честь св. влмч. Никиты въ храмѣ его имени (Гончарная).—Старая Басманная.—Кузнецкая ул.—Въ ц. Живон. Троицы, что въ Никитникахъ.—Старая площадь.

17. Престольные праздники въ храмѣ свв. мучен. Софіи, Вѣры, Надежды и Любви: 1) На Міусскомъ кладбищѣ, близъ Бутырокъ. 2) Въ придѣлѣ ихъ имени въ Новодѣвичьемъ мон.—Въ Софійск. дѣтск. больницѣ.

20. Престольный праздникъ въ храмѣ св. муч. вел. кн. Михаила и боярина его Ѳеодора, на Пятницкой, что подъ Боромъ. Празднество въ Архангельскомъ соборѣ. Престольный праздникъ въ честь св. великомуч. Евстафія въ придѣлѣ его имени при храмѣ св. Николая чудотв., имен. Стрѣлецкимъ, за Боровицкими воротами.

21. Престольный праздникъ въ честь св. Димитрія Ростовскаго, въ придѣлахъ его имени, при храмахъ: св. Троицы, въ Златоустинскомъ мон.—Св. Николая чудотв., въ Срѣтенскомъ мон.—Въ Рождественскомъ мон.—Въ Новоспасскомъ мон.--Рождества Богородицы, на Кулишахъ.—Св. Троицы на Хохловкѣ.—Св. Іоанна Предтечи въ Казенной, на Покровкѣ. Св. Николая чудотв., въ Драчахъ.—Въ странно-пріимномъ домѣ графа Шереметева.—Св. Николая чудотв., что въ Звонаряхъ.—Тоже, что въ Гнѣздникахъ.—Св. Симеона Столпника, за Яузой.—Тоже на Поварской.—Покрова, въ Левшинѣ.—Св. Николая чудотв., въ Хамовникахъ. — Неопалимой Купины, близъ Дѣвичьяго поля.—Св. Николая чудотв., на Нов. Ваганьковѣ. — Св. Іоанна воина, на Калужской улицѣ.

23. Престольные праздники въ честь зачатія Іоанна предтечи, при храмахъ: въ Архангельскомъ соборѣ.—Св. Николая чудотв., что въ Новой слободѣ.

25. Престольные праздники преп. Сергія Радонежскаго, см. 5 іюля.

26 Престольные праздники св. Іоанна Богослова, см. 8 мая.

27. Престольные праздники преп. Савватія Соловецкаго чудотв.(см. 17 апр.)—Въ ц. Благовѣщенія въ предѣлѣ его имени (Тверская).

29. Престольные праздники преп. Харитона Исповѣд., въ придѣлѣ его имени при храмѣ въ Огородникахъ, на Мясницкой.—Въ ц. свмч. Александра въ придѣлѣ его имени (Рогожская, Новая деревня).

30 Престольные праздники въ честь священномуч. Григорія еписк. Велик. Арменіи, въ храмѣ имени его въ Покровскомъ соборѣ, что на Рву.

Числа ст. ст.	Дни недѣли.	ОКТЯБРЬ.	Числа нов. ст.
1	*Пят.*	**Покровъ Пресвятыя Владычицы нашея Богородицы и Приснодѣвы Маріи.** Св. ап. Ананіи, преп. Романа, Саввы, препмуч. Михаила, муч. Домнина. Ик. Б. М. «Псково-Покровской».	14
2	*Суб.*	Св. священмуч. Кипріана, мучц. Іустины, блаж. Андрея и Кипріана, св. муч. Давида и Константина.	15
3	*Вос.*	Св. священмуч. Діонисія ареопагита, св. муч. Рустика, Елевѳерія, преп. Іоанна хозевита, еп. Кесар.	16
4	*Пон.*	Св. священмуч. Іероѳея, препмуч. Петра, св. мучц.: Домнины, Виринеи и Проскудіи, муч.: Евсевія, Гаія, Фавста, преп. Гурія и Варсонофія, кнг. Анны, кн. Владиміра, прав. Стефана.	17
5	*Вт.*	Св. мучц. Харитины, св. четырехъ святителей: Петра, Алексія, Іоны и Филиппа, митр. Моск., св. мучц. Харитины и Мамелхвы, свщмуч. Діонисія, преп.: Даміана, Іеремея, Матѳея и Григорія.	18
6	*Ср.*	Св. славнаго ап. Ѳомы, нарицаемаго близнеца.	19
7	*Чет.*	Св. муч.: Сергія, Вакха, Іуліана, Кесарія, Полихронія пресвитера, муч. Пелагеи, преп. Сергія Вологодскаго чуд. Ик. Б. М. «Псково-Печерской» и «Умиленіе».	20
8	*Пят.*	Преп.: Пелагіи и Таисіи, Трифона и Досиѳея, препмуч. Игнатія.	21
9	*Суб.*	Св. ап. Іакова Алфеова, преп.: Андроника и супр. его Аѳанасіи, Петра, Попліи, св. и праведн. Авраама праотца и Лота плем. его, муч. Еввентія и Максима, св. Стефана. Ик. Б. М. «Корсунской».	22
10	*Вос.*	Св. муч.: Евлампія и Евлампіи, сестры его, преп.: Ѳеофила исповѣд. и Вассіана игумена, св. муч. Ѳеотекна, бл. Андрея. Ик. Б. М. «Акаѳистной».	23
11	*Пон.*	Св. ап. Филиппа, преп. Ѳеофана исп., св. муч. Зинаиды и Филониллы, преп. Ѳеофана Печер. Воспом. 7-го Вселен. собора. Ик. Б. М. «Вододательницы».	24
12	*Вт.*	Св. муч. Тараха, Прова и Андроника, преп.: Космы, Мартина, Амфилохія, Макарія, Тарасія и Ѳеодосія, св. мучц. Домники, Ик. Б. М.: «Филермской», «Іерусалимской», «Смоленской», «Руденской», «Калужской», «Германской» и «Ярославской».	25
13	*Ср.*	Св. муч. Карпа, Папилы, Агафодора, Флорентія, Веніамина, мучц. Агафоники, преп. Никиты. Ик. Б. М. «Иверской» и «Седмиезерной».	26
14	*Чет.*	Св. муч.: Назарія, Гервасія, Протасія, Кельсія и Сильвана, перен. мощей преп. Параскевы, преп. кн. Николы. Ик. Б. М. «Яхромской».	27
15	*Пят.*	Преп.: Евфимія новаго, Лукіана, Іоанна и Савина, св. муч. Сарвила, мучц. Вивеи.	28
16	*Суб.*	Св. муч. Логгина сотника, преп. Евпраксіи.	29
17	*Вос.*	Св. прор. Осіи, св. препмуч. Андрея, Лазаря, св. муч.: безсребр. Космы и Даміана, Леонтія, Анѳима и Евтропія, преп. Антонія. Ик. Б. М. «Избавительницы» и «Прежде Рождества Дѣва».	30
18	*Пон.*	Св. ап. и еванг. Луки, св. муч. Марина старца, преп. Іуліана пустын. и Давида.	31
19	*Вт.*	Св. прор. Іоиля, св. муч. Уара, блажен. Клеопатры и сына ея Іоанна, священмуч. Садока.	НОЯБРЬ. 1
20	*Ср.*	Св. велмуч. Артемія, пренесеніе мощей св. и праведн. Артемія Веркольск.	2
21	*Чет.*	Преп. Иларіона вел., перен. мощей преп. Иларіона еп. Меглинск., св. муч.: Дасія, Гаія и Зотика, преп. Ѳеофила и Іакова. **Восшествіе на Престолъ Его Императорскаго Величества Государя Императора Николая Александровича, Самодержца Всероссійскаго.**	3
22	*Пят.*	Казанскія иконы Пресвятыя Богородицы. Св. равноап. Аверкія, св. 7-ми отроковъ во Ефесѣ: Максиміліана, Іамвлиха, Мартиніана, Діонисія, Антонина, Константина и Іоанна, св. муч. Александра и Ираклія, мучц.: Анны, Елисаветы, Ѳеодотіи, Гликеріи, преп. Ѳеодора и Павла. Ик. Б. М. «Андрониковой».	4
23	*Суб.*	Св. ап. Іакова, брата Господня, перен. мощ. св. и блаж. Іакова Боровицк. чуд., преп. Игнатія.	5
24	*Вос.*	Св. муч. Ареѳы, мучц. Синклитикіи, преп. Аѳанасія патр. и Ареѳы Печерск., блаж. Елезвои. Ик. Б. М. «Всѣхъ скорбящихъ радости».	6
25	*Пон.*	Св. муч. и нотарій (писцовъ) Маркіана, Мартирія, Анастасія.	7
26	*Вт.*	Св. и славн. велмуч. Димитрія мѵроточца Солун., преп. Аѳанасія, св. муч. Аѳанасія.	8
27	*Ср.*	Св. муч. Нестора, Марка и Сотериха, св. мучц.: Капитолины, Еротіиды и Валентины, св. бл. кн. Андрея.	9
28	*Чет.*	Св. муч.: Терентія, Ѳеодула, Африкана, Максима, св. велмучц. Параскевы (Пятницы), св. Арсенія.	10
29	*Пят.*	Св. препмучц. Анастасіи, св. муч. Кирилла, Клавдія, преп. Авраамія, блаж. Маріи, преп. Анны.	11
30	*Суб.*	Св. священмуч. Зиновія и мучц. Зиновіи, ап. Марка и Артемы. Ик. Б. М. «Численской» и «Озерянской».	12
31	*Вос.*	Св. апп. Стахія, Амплія, Урвана, Наркисса, преп.: Спиридона, Никодима, Анатолія, преп. Мавры.	13

Неприсутственные дни.

1. Покровъ Пресвятыя Богородицы (пятница). **21.** День восшествія на престолъ Его Императорскаго Величества Государя Императора Николая Александровича, Самодержца Всероссійскаго (четвергъ). **22.** Празднованіе Казанской иконѣ Божіей Матери (пятница).

Дни историческихъ событій.

1. Набѣгъ Запорожцевъ на Константинополь (1624).
2. Присоед. Казанскаго царства къ Моск. (1552).
3. Разбитіе арміи Мухтаръ-паши подъ Карсомъ (1877).
6. Битва при Тарутинѣ (1812) и Лейпцигѣ (1813).
8. Морская побѣда при Наваринѣ (1827).
10. Выходъ изъ Москвы Наполеона I съ войсками (1812).
13. Битва при Малоярославцѣ (1812).
15. Избр. въ гетманы Б. Хмѣльницкаго (1649). Пол. о военн. гимн. (1866).
19. Основ. Царскосельскаго лицея (1811).
20. Нач. крымской войны (1853).
21. Принятіе Петромъ I Императорскаго титула (1721).
23. Пораж. арміи Мухтаръ-паши при Деве-Бойнѣ (1877).
24. Очищеніе Москвы отъ поляковъ Мининымъ и Пожарскимъ (1612). Взятіе Суворовымъ Праги (1794).
25. Основ. артиллер. и инженерн. кад. корпуса (176).
29. Взятіе Суворовымъ Варшавы (1794).
31. Учр. Вольнаго Экономическаго Общества (1765).

1. Престольный праздникъ въ честь Покрова Пресв. Богород.: 1) Въ храмѣ имени праздника: въ Покровскомъ соборѣ, на Рву.—Въ Даниловомъ мон.—Въ Покровскомъ мон.—Въ Новоспасскомъ мон.—Въ Новодѣвичьемъ мон.—При церкви св. Николая чудотворца, именуем. Мокраго.—При церкви св. великомуч. Георгія, на Варваркѣ.—Подъ Вязомъ, на Новой площ., имен. св. Іоанна Богослова.—При церкви Воскресенія, въ Барашахъ.—На Воронцовомъ полѣ, именуем. Грузинскія Божія Матери.—На Землянкѣ.—Въ Левшинѣ, въ Старой Конюшенной.—На Пескахъ, имен. св. Николая чудотв.—Въ Кудринѣ, у Прѣсненскихъ прудовъ.—Въ Тюремномъ замкѣ.—Въ селѣ Покровскомъ.—Въ Красномъ селѣ.—Въ Голикахъ, на Ордынкѣ.—При церкви св. Михаила арх., въ Овчинникахъ. 2) Въ придѣлахъ имени при храмахъ: въ Архангельскомъ соб.—Спаса на Глинищахъ.—Св. Троицы, въ Листахъ.—Имени самаго праздника, у Пречистенскихъ вор.—Воскресенія, на Стоженкѣ.—Св. Николая Явленнаго, на Арбатѣ.—Св. Троицы въ Зубовѣ.—Св. Николая чуд., въ Покровскомъ.—Тоже, въ Толмачахъ.—Св. Троицы, на Шаболовкѣ.—Въ ц. св. Николая Чуд. на Рогожскомъ кладб.—Красносельская ул.—Въ ц. Покрова Пресв. Богородицы, что на Лыщиковой горѣ (Покровск. пер., Николаевск ул.).—Въ ц. Покрова Пресв. Богородицы (Покровская Община).

Крестный ходъ изъ Успенскаго собора въ Покровскій, что на Красной площади.

2. Присоединеніе Казанскаго царства (1552 г.).

Основаніе Московскаго Хирургическаго Общества (1873 г.).

4. Празднество въ честь свв. Гурія и Варсонофія (Варсонофьевскій пер.).

Основаніе Московскаго Библіографическаго Кружка (нынѣ Русскаго Библіогр. Общества 1890 г.).

5. Престольные праздники въ честь свв. Петра, Алексія и Іоны митрополитовъ Московскихъ въ придѣлахъ ихъ имени при храмахъ въ честь св. Николая чудотв., что на Пескахъ.—Въ Воробьинѣ.—Бориса и Глѣба въ придѣлѣ ихъ имени (Поварская).

9. Престольные праздники въ честь св. ап. Іакова Алфеева, въ придѣлахъ имени его при храмахъ: Успенія, въ Новодѣвичьемъ мон.—Св. апостола Іакова, въ Казенной.—Положеніе Ризы Господней, близъ Донского мон. Праздн. въ честь ик. Б. М. «Корсунскія» въ храмѣ Рожд. Пресв. Богородицы, что на уг. Петровки и Столешникова пер.

11. Престольный праздникъ въ честь Седьмаго Вселенскаго Собора при храмѣ его имени, близъ Дѣвичьяго мон. Крестный ходъ изъ Успенскаго и прочихъ соборовъ чрезъ Никольскія ворота къ часовнѣ Иверской Божіей Матери.

Выходъ французовъ изъ Москвы (1812 г.).

12. Престольные праздники въ честь образа Іерусалимскія Богородицы, въ придѣлахъ имени образа при храмахъ: св. Троицы, что въ Вишнякахъ.—Вознесенія, что за Серпуховскими воротами.—Св. великомуч. Георгія, что на Всполье, на Малой Никитской.

14. Престольный праздникъ: 1) Въ храмѣ преп. Параскевы: въ Симоновомъ мон.—Въ Охотномъ ряду. 2) Въ придѣлѣ ея имени, при храмѣ св. Троицы, на Пятницкомъ кладбищѣ.

Принесеніе въ Москву Иверской иконы Божіей Матери (1648 г.).

15. Отмѣна патріаршества (кончина Адріана, послѣдняго патріарха Московскаго (1700 г.).

16. Престольный праздникъ въ придѣлѣ св. великомуч. Логгина, при храмѣ Введенія, что въ Барашахъ.

17. Прест. праздн. въ честь ик. Б. М. «Боликинскія» въ ц. св. Чуд. Николая, что въ Плотникахъ (Арбатъ)—Прест. праздн. въ честь св. Ев. Луки въ ц. Сошествія Св. Духа, (Лазаревское кладбище).

18. Престольные праздники въ придѣлахъ св. евангелиста Луки, при храмахъ: св. Іоанна Богослова. что на Новой площади, и Сошествія Св. Духа, на Лазаревскомъ кладбищѣ.

20. Престольный праздникъ въ придѣлѣ св. Артемія Веркольскаго, при храмѣ св. муч. Параскевы, на Пятницкой.

21. Престольный праздникъ преп. Илариона вел., въ придѣлѣ его имени при храмѣ въ Покровскомъ мон.

22. Празднество чудотворному образу Пресв. Богородицы Казанскія. Престольный праздникъ въ честь онаго образа, см. 8 іюня. Престольные праздники въ честь св. Аверкія чудотв., въ придѣлахъ имени его при храмахъ: въ Казанскомъ соборѣ.—Св. Ѳеодора Студита, за Никитскими воротами.—Бориса и Глѣба (у Арбатскихъ воротъ).

Крестный ходъ изъ Успенскаго собора въ Казанскій.

24. Престольные праздники въ честь Пресв. Богородицы чудотворнаго образа Всѣхъ Скорбящихъ Радости: 1) Въ храмахъ имени образа: на Ордынкѣ.—Въ Заиконоспасскомъ мон.—На Зацѣпѣ.—На Калитниковскомъ кладб.—При богадѣльнѣ Моск. Человѣколюб. Общ., на Маросейкѣ.—При домѣ Бахметева.—При домѣ Нефедьевой.—При смирительномъ и рабочихъ домахъ. 2) Въ придѣлахъ имени образа при храмахъ: въ Вознесенскомъ мон.—св. Николая чудотв., имен. Мокраго.—Алексія митроп., въ Глинищахъ.—Св. Пимена. что въ Старыхъ Воротникахъ.—Св. Іоанна Предтечи, въ Старой Конюшенной.—Св. Тихвинскія Богор., что въ Сущевѣ.—Воздвиженія Креста Господня, что близъ Дѣвичьяго поля.—Преображенія Господня, что на Якиманкѣ.—Тоже, на Болвановкѣ.—Троицк. больн., Остоженка.—При Общ. попеч. неизлѣч. больныхъ. Денисовскій пер.—Б. Вознесеніе (Б. Никитская).—Семеновское кладбище.—Д. бр. Ляпиныхъ, Б. Серпуховка.—Въ ц. св. Чуд. Николая, что въ Дербентскомъ.—Въ ц. св. Чуд. Николая, что въ Кошеляхъ.—Въ ц. Стар. Екатерининской больницы, 3-я Мѣщанская.—Набилковск. богадѣльня.—Военный госпиталь.—Бахрушинск. больница, Стромынка.—1-я Городская больн., Калужская ул.—Яузская больница, Швивая горка.

26. Престольные праздники св. великомуч. Димитрія: 1) Въ храмахъ его имени: въ Успенскомъ соборѣ.—При домѣ призрѣнія вдовъ и сиротъ духовнаго званія. 2) Въ придѣлахъ его имени при храмахъ: въ Греческомъ монаст.—Гребенской Богородицы, на Лубянкѣ.—Въ Никитскомъ мон.—У Тверскихъ воротъ, имени св. Димитрія Солунскаго.—Въ ц. Рожд. Пресв. Богородицы, что на Кулишахъ.

28. Престольные праздники въ честь св. муч. Параскевы, въ придѣлахъ ея имени при храмахъ: Введенія, на Лубянкѣ.—Имени самой святой, что на Божедомкѣ.—Тоже, на Пятницкой.—Св. Троицы, въ Кожевникахъ.—Св. пророка Иліи, на Воронцовомъ полѣ. Престольные праздники въ честь св. Димитрія Ростовскаго, см. 21-го сентября —Въ ц. Воздвиженія въ придѣлѣ его имени (Воздвиженка).

Числа ст. ст.	Дни недѣли.	НОЯБРЬ.	Числа нов. ст.
1	*Пон.*	Св. чуд. и безсребрен. Космы и Даміана, преп. Өеодотіи матери ихъ, мучц. Киріены и Іуліаніи, св. муч.: Ермнингельда, Кесарія и Дасія, свщмуч. Іоанна и Іакова.	14
2	*Вт.*	Св. муч.: Акиндина, Пигасія, Анемподиста, Елпидифора и Афөонія, преп. Маркіана.	15
3	*Ср.*	Св. муч.: Акепсима, Іосифа, Аиөала, Аттика. Агапія, Евдоксія, Катерія, Истукарія, Пактовія, Никтополіона, преп. Акепсимы и княж. Анны.	16
4	*Чет.*	Преп.: Іоанникія, Іоанна, Стефана, Иліи, св. муч. Никандра еп. и Ермея пресв., блаж. Симона.	17
5	*Пят.*	Св. препмуч. Галактіона и Епистиміи. св. ап. Патрова, Ерма, Лина, Гаія и Филолога, память св. Григорія еп. Александрійс., преставл. св. Іоны архіеп. Новгор. чуд.	18
6	*Суб.*	Св. исповѣд. Павла архіеп., преп. Луки, св. мучц. дѣвъ: Текусы, Александры, Полактіи, Клавдіи, Евфросиніи, Аөанасіи и Матроны, преп. Варлаама Хутынс. и Германа еп. Казан.	19
7	*Вос.*	Преп. Лазаря чуд., св. муч.: Іерона, Исихія, Никандра, Аөанасія, Маманта, Никона, Лонгина, Өеодора, Валерія, Өеодула, Евгенія, Епифанія, Өеофила. Дорофея, Иларіона, Антонина, Өеодота, св. мучц. Өессалоникіи, Кассиніи. Ик. Б. М. «Взыграніе».	20
8	*Пон.*	Соборъ св. архистр. Михаила и проч. небесныхъ силъ безплотныхъ. Преп. Марөы Псковс.	21
9	*Вт.*	Св. муч.: Онисифора, Порфирія, Антонія, Александра. преп.: Матроны, Өеоктисты, Евстоліи и Сосипатры, преп. Іоанна и Онисифора. «Ик. Б. М. «Скоропослушницы».	22
10	*Ср.*	Св. ап.: Ераста, Олимпа, Родіона, Сосипатра, Куарта, Ераста и Тертія, св. муч. Константина.	23
11	*Чет.*	Св. муч.: Мины, Виктора и Викентія діакона, св. мучц. Стефаниды, преп. Өеодора Студита, блаж. Максима Моск. чуд., преп. Мартирія и Стефана.	24
12	*Пят.*	Св. Іоанна милост., преп. Нила, прор. Ахіи, блаж. Іоанна. Ик. Б. М. «Милостивой».	25
13	*Суб.*	Св. Іоанна Златоустаго арх., св. муч.: Антонина, Никифора и Германа, мучц. Манеөы.	26
14	*Вос.*	Св. ап. Филиппа, св. Григорія, цар. Юстиніана и Өеодоры, преп. Филиппа. **Рожденіе Ея Императорскаго Величества Государыни Императрицы Маріи Өеодоровны.**	27
15	*Пон.*	Св. муч. и исповѣд.: Гурія, Самона и Авива, св. муч.: Елпидія, Маркелла и Евстохія, Димитрія, преп. Филиппа. Ик. Б. М.: «Ипатменской», «Купятицкой» и «Благоуханный цвѣтъ».	28
16	*Вт.*	Св. ап. и евангелиста Матөея, св. Фулвіана, кн. Еөіопск., преп. Сергія Малопинеж.	29
17	*Ср.*	Св. Григорія Неокесарійск. чуд., преп.: Никона игум., св. Лазаря писца, Гоброна.	30
18	*Чет.*	Св. муч.: Платона, Романа, отрока Варула и Закхея діак.	декабрь. 1
19	*Пят.*	Св. прор. Авдія, св. муч.: Варлаама, Азы, Иліодора и Романа, преп. Варлаама и Іоасафа.	2
20	*Суб.*	Преп. Григорія декаполита, Прокла арх. Констант., св. муч.: Анатолія, Дасія, Евстафія, Азата, Сасонія, св. мучц. Өеклы и Анны. Ик. Б. М. «Олонецкой».	3
21	*Вос.*	**Введеніе во храмъ Пресвятыя Богородицы.** Св. кн. Ярополка (Петра).	4
22	*Пон.*	Св. ап. Филимона, Архиппа и Апфіи, св. мучц. Сициліи, св. муч. Валеріана, Максима и Прокопія, благовѣр. кн. Михаила. **Рожденіе и тезоименитство Его Императорскаго Высочества Государя Наслѣдника и Великаго Князя Михаила Александровича.**	5
23	*Вт.*	Св. Амфилохія еп., св. Григорія еп., св. благовѣр. князя Александра Невск., нареч. въ иноч. Алексія; память преставленія святит. Митрофана, перваго еп. Воронежск. въ 1703 году.	6
24	*Ср.*	Св. велмучц. Екатерины, св. мучц. Августы царицы, св. велмуч. Меркурія, св. муч. Порфирія и Меркурія Смолен., преп. Симона и Мастридіи.	7
25	*Чет.*	Св. свящмуч.: Климента папы Римск. и Петра архіеп. Александрійск., преп. Петра молчаливаго.	8
26	*Пят.*	Преп.: Алипія столп., Іакова отшельника и Иннокентія Иркутск.	9
27	*Суб.*	Св. велмуч. Іакова перс., преп. Палладія и Романа, св. Іакова еп. Рост. чуд., преп. Діодора, обрѣт. мощей св. благовѣр. кн. Всеволода, во св. крещ. нареч. Гавріила. Ик. Б. М.: «Знаменіе», «Новгородской», «Царскосельской», «Курской» и «Абалацкой».	10
28	*Вос.*	Св. препмуч. Стефана нов., св. муч.: Иринарха, Стефана, Василія, Григорія, Іоанна, преп. Өеодора арх. Ростовск.	11
29	*Пон.*	Св. муч.: Парамона, Филумена, преп. Акакія Синайск. и Нектарія Печер., свщмуч. Авива.	12
30	*Вт.*	Св. всехвал. ап. Андрея первозван., св. Фрументія архіеп. Мидійск.	13

Неприсутственные дни.

14. Рожденіе Ея Императорскаго Величества Государыни Императрицы Маріи Өеодоровны (воскресен). **21.** Введеніе во храмъ Пресвятыя Богородицы (воскресен). **22.** Рожденіе и тезоименитство Его Императорскаго Высочества Государя Наслѣдника и Великаго Князя Михаила Александровича (понедѣльн.).

Дни историческихъ событій.

1. Открытіе Николаевской ж. дор. (1851).
3. Битва съ французами при г. Красномъ (1812).
5. Основ. Казан. и Харьк. универс. (1804).
6. Штурмъ и взятіе крѣп. Карса (1877).
7. Сверж. татар. ига (1480). Наводн. въ Спб. (1824).
10. Бракъ Іоанна III съ греч. цар. Софіей (1472).
15. Взятіе турец. крѣп. Карса (1855).
16. Оконч. пораж. Наполеона I при р. Березинѣ (1812).
18. Истребл. русскими турец. флота при Синопѣ (1853).
19. Битва подъ Нарвой (1700). Поб. при Башкадыкларѣ (1854).
— Восшествіе на престолъ Императора Николая I (1825).
20. Битва п и Аустерлицѣ (1805). Утв. нов. Суд. Уст. (1864).
25. Вступ. на Импер. прест. Елисав. Петр. (1741).
28. Сдача Османъ-пашей Плевны въ 40.000 арм. (1877).

Ноябрь.

1. Престольные праздники въ честь свв. Космы и Даміана, см. 1-го іюля.

3. Престольные праздники въ честь обновленія храма св. великомуч. Георгія, см. 23-го апрѣля.

6. Престольные праздники въ придѣлахъ преп. Варлаама Хутынскаго, при храмахъ: въ Покровскомъ соборѣ, что на Рву.—Всѣхъ Скорбящихъ Радости, на Ордынкѣ. — Прест. праздн. въ ч. св. Павла Исповѣдника въ ц. Стар. Екатерин. Больницы, 3-я Мѣщанская.

8. Престольные праздники св. архистр. Михаила: 1) Въ храмахъ его имени: въ Архангельскомъ соборѣ.—Въ больничной церкви Донского мон.—Въ Страстномъ мон.—Въ Спасскомъ Андрониковомъ мон.—Въ бывшемъ Андреевскомъ мон. подъ колокольнею.—Во 2-мъ Кадетскомъ корпусѣ. 2) Въ придѣлахъ при храмахъ: св. Харитона, что въ Огородникахъ.—Спаса на Пескахъ.—Свв. девяти мучениковъ, въ Кудринѣ.—Имени самаго Архистратига въ Овчинникахъ, на Пятницкой.—Св. арх. Евпла, на Мясницкой.—Св. Троицы, въ Кожевникахъ, въ колокольнѣ, при Голицынской больн. Калужской ул.

11. Престольный праздникъ преподобнаго Ѳеодора Студита, см. 26-го января. Престольный праздникъ въ честь свят. Максима юродиваго, см. 13-го августа.—Прест. пр. въ честь св. муч. Мины въ ц. Зачатія св. Анны (Варварка).—Придѣлъ въ ц. св. архид. Стефана, что на Швивой Горкѣ.

12. Престольные праздники въ честь св. Іоанна милостиваго, въ придѣлахъ его имени при храмахъ: Благовѣщенія Богор., что на Житномъ дворѣ.—Въ Покровскомъ соборѣ, что на Рву. Ваганьково кладб.

13. Престольные праздники въ честь св. Іоанна Златоустаго, см. 27-го января.

14. Престольные праздники въ честь св. апостола Филиппа: 1) Въ храмѣ его имени въ Синодальномъ домѣ. 2) Въ придѣлѣ его имени при храмѣ Воскресенія Христова, что на Старомъ Іерусалимскомъ подворьѣ.

15. Престольные праздники въ честь свв. муч. Гурія, Самона и Авива, въ придѣлахъ ихъ имени при храмахъ: Въ соборѣ Спаса, что на Бору, въ Кремлѣ.—Св. Іоанна воина, на Якиманкѣ.

    Раздѣленіе Россійской іерархіи на двѣ митрополіи: Кіевскую и Московскую, съ подчиненіемъ ихъ патріарху Константинопольскому въ 1415 г.

16. Престольный праздникъ въ честь св. апостола и евангелиста Матѳея, см. 9-го августа.

17. Престольный праздникъ въ храмѣ св. Григорія Неокесарійскаго, на Полянкѣ.

19. Престольный праздникъ въ храмѣ препод. Варлаама и Іоасафа, въ колокольнѣ Новодѣвичьяго мон.

21. Престольные праздники въ честь Введенія во храмъ Пресв. Богородицы. 1) Въ храмахъ имени праздника: на Лубянкѣ.—Въ бывш. Варсонофьевскомъ мон.—На Покровкѣ.—Хлыновѣ, на Никитской.—На Козьемъ болотѣ, имени св. Ермолая.—Въ бывш. Новинскомъ мон.—Въ Семеновскомъ на Введенской площади—Въ Новоблагословенной церквд, близъ Салтыкова моста.—2) Въ придѣлахъ пря храмахъ: Въ Никитскомъ мон. — Казанскія Богор., у Калужскихъ воротъ. Поварская Маріинск. Епарх. уч. Б. Ордынка, Маріинская ул., Софійск. наб. —Введенія во храмъ (Барашевскій пер.) —Въ ц. св. чуд. Николая, что на Болвановкѣ.—Въ ц. св. чуд. Николая, что въ Кузнецкой —Въ ц. Рождества Прсв. Богородицы, что на Плющихѣ.

23. Престольные праздники въ честь св. Митрофанія Воронежскаго въ храмахъ: преп. Сергія, что въ Пушкаряхъ.—Св. Іоанна Богослова, на Новой площ.—Тоже, въ Бронной.—Св. Николая чуд., на Арбатѣ.—Св. Троицы, что на Капелькахъ.—Св. муч. Софіи, на Міусскомъ кладб.—Св. Девяти муч., въ Кудринѣ.—Св. Благовѣрн. князя Александра Невскаго см. 30 августа.—Св. Благовѣрн. князя Алексиндра Невскаго (при 3-мъ Моск. Кадет. Корпусѣ Красноказарменная ул.).

24. Престольные праздники въ храмахъ св. великомуч. Екатерины: 1) въ Кремлевскомъ дворцѣ вверху, на сѣняхъ.—Въ Вознесенскомъ мон.—При Воспитат. домѣ.—При Екатерининской больницѣ.—При институтѣ ордена св. Екатерины.—На Всполье, на Ордынкѣ. 2) Въ придѣлахъ при храмахъ: Зачатія св. Анны, на Варваркѣ.—Въ Новоспасскомъ мон.—Спаса, на Глинищахъ.—Св. муч. Параскевы, что въ Охотномъ ряду.—Св. Димитрія, что у Тверскихъ воротъ.—Св. Антипы, Антипьевскій пер.—Св. Николая чудотв., что на Курьихъ ножкахъ.—Спаса, въ Чигасахъ.—Св. Троицы, что на Ирининской ул.—Положенія Ризы Господней, близъ Донского мон.—Св. Черниговскихъ чуд., на Пятницкой.

25. Престольные праздники въ честь св. Климента, въ придѣлахъ его же имени при храмахъ: на Пятницкой.—У Варварскихъ воротъ.

26. Престольный праздникъ въ честь св. Иннокентія Иркутскаго, въ придѣлѣ его имени при храмѣ въ Златоустинскомъ мон.—Престольные праздники въ честь обновленія храма св. великомуч. Георгія, см. 23-го апрѣля.

27. Престольные праздники въ честь Знаменія Пресв. Богородицы Новгородскія: 1) Въ Знаменскомъ мон.—Въ Новоспасскомъ мон.—Въ Спасо-Андрониковомъ мон.—На Знаменкѣ.—За Петровскими воротами.—Въ Переславской Ямской слободѣ.—На Зубовской площади.—Въ домѣ гр. Шереметьева, на Воздвиженкѣ.—Въ домѣ княжны Черкасской, на Поварской. 2) Въ придѣлахъ имени праздника при храмахъ: св. апп. Петра и Павла, близъ Яузскихъ воротъ.—Св. Николая чуд., что въ Хлыновѣ.—Св. Саввы Освященнаго, на Дѣвичьемъ полѣ.—На Міусскомъ кладбищѣ.—Св. Климента, на Пятницкой.—Празднество въ церкви св. Николая чуд., именуемаго Заяицкаго.

30. Престольные праздники въ честь св. Андрея Первозваннаго въ придѣлахъ его имени при храмахъ: Тихвинской Божіей Матери, что въ Сущевѣ.—Св. Софіи, въ Садовническомъ пер.—Во 2-й мужск. Гимн. Елоховская ул.

Числа ст. ст.	Дни недѣли.	ДЕКАБРЬ.	Числа нов. ст.
1	*Ср.*	Св. прор. Наума, св. муч. Ананія перс., св. Филарета милост.	14
2	*Чет.*	Св. прор. Аввакума, преп.: Іоанна, Ираклемона, Андрея, Ѳеофила, Аѳанасія, мучц. Миропіи.	15
3	*Пят.*	Св. прор. Софоніи, преп.: Саввы Звенигор., Іоанна, Ѳеодула, свщмуч. Ѳеодора. Ик. Б. М. «Пахромской».	16
4	*Суб.*	Св. велмучн. Варвары, Іуліаніи, преп. Іоанна Дамаскина и Геннадія. Ик. Б. М. «Дамаскинской».	17
5	*Вос.*	Преп.: отца нашего Саввы освящ., Каріона монаха и Захаріи сына его, св. муч. Анастасія, преставленіе св. Гурія арх. Казанс.	18
6	*Пон.*	Иже во святыхъ отца нашего Николая, Мурликійскаго чудотворца, блаж. Максима митр. **Тезоименитство Его Императорскаго Величества Государя Императора Николая Александровича.**	19
7	*Вт.*	Св. Амбросія архіеп., преп.: Антонія Сійск. чуд., Нила Столобенск., Іоанна Печер., Павла и Іоанна пост., св. муч. Аѳинодора. Ик. Б. М. «Селигерской».	20
8	*Ср.*	Преп. Потапія и Кирилла Челмс., св. мучц. Анфисы, ап.: Сосѳена, Аполлоса, Киѳы, Тихика, Епафродита, Кесаря и Онисифора.	21
9	*Чет.*	Зачатіе св. Анны, егда зачатъ Пресвятую Богородицу, св. прор. Анны, преп. Стефана и Софронія. Ик. Б. М. «Нечаянная радость».	22
10	*Пят.*	Св. муч.: Мины, Ермогена, Евграфа, Гемелла, преп. Ѳомы, блаж. Іоанна, Стефана и Ангелины.	23
11	*Суб.*	Преп. Даніила столп., Луки нов. столп., Никона печерск., св. муч.: Акепсія, Аиѳала, Маракса.	24
12	*Вос.*	Преп. Спиридона и Ѳерапонта, св. священмуч. Александра еп., св. муч. Разумника.	25
13	*Пон.*	Св. муч. и чуд.: Евстратія, Авксентія, Евгенія, Мардарія и Ореста, преп. Арсенія, св. мучц. Лукіи дѣвы.	26
14	*Вт.*	Св. муч.: Ѳирса, Левкія, Филимона, Аполлонія, Адріана, Каллиника и Ѳеотиха.	27
15	*Ср.*	Св. свщмуч. Елеѳерія, и матери его Анѳіи, преп. Павла, преп. Парда отшельника, св. Стефана испов., архіеп. Сурожскаго, преп. Трифона Кольск.	28
16	*Чет.*	Св. прор. Аггея, св. муч. Марина, св. блаж. царицы Ѳеофаніи, преп. кнг. Софіи (Соломоніи).	29
17	*Пят.*	Св. прор. Даніила, отрок.: Ананіи, Азаріи, Мисаила, преп. Даніила столпника.	30
18	*Суб.*	Св. муч.: Севастіана, Никострата, Касторія, Транквиллина, Викторина, Симфоріана, Тивуртія, Кастула, Маркелина, Марка, Клавдія и мучц. Зои, преп.: Флора еп., Михаила сиггела, Модеста, пр. Севастіана Пошехон.	31
19	*Вос.*	Св. муч. Вонифатія, Иліи, Прова, Ариса египт., Поліевкта и Тимоѳея, преп. Григорія, архіеп. Омирит., Вонифатія милост., Иліи муромца.	январь. 1
20	*Пон.*	Св. священмуч. Игнатія Богоносца еп. Антіохійс., преп. Филогонія еп. и Даніила архіеп. серб. Ик. Б. М.: «Новгородской», «Новодворской» и «Спасительницы утопающихъ».	2
21	*Вт.*	Св. мучц. Іуліаніи дѣвицы, св. муч. Ѳемистоклея, преп. Прокопія, св. Іуліаніи кнг., преставленіе св. Петра митр. Кіевск	3
22	*Ср.*	Св. велмучц. Анастасіи узорѣшит., св. муч. Хрисогона, Евода, Евтихіана и мучц. Ѳеодотіи.	4
23	*Чет.*	Св. десяти муч. Критск.: Ѳеодула, Саторнина, Евпора, Геласія, Евникіана, Зотика, Помпія, Агаѳопуса, Василида и Евареста, преп.: Павла, Нифонта и Ѳеоктиста, св. Давида.	5
24	*Пят.*	Св. премучц. Евгеніи, св. муч. Протасія и Іакинѳа, мучц. Клавдіи и Василлы, преп. Николая.	6
25	*Суб.*	**Рождество Господа Бога и Спаса нашего Іисуса Христа** и поклоненіе волхвовъ.	7
26	*Вос.*	Соборъ Пресвятыя Богородицы. Пр. Іосифа, обручника Пресвятыя Дѣвы Маріи, Давида царя Іакова брата Господня, свщмуч. Евѳимія, преп. Евареста и Константина. Ик. Б. М.: «Барловской», (Блаженное чрево) «Кикской», «Виленской», «Трехъ радостой», «Байбузской».	8
27	*Пон.*	Св. ап. первомуч. и архидіак. Стефана, преп. и испов. Ѳеодора начертан.	9
28	*Вт.*	Св. муч. дву тьму (20.000), св. муч.: Индиса, Горгонія, Петра, Зинона страт., Дороѳея, Евфимія, Гликерія, Ѳеофила, Мардонія, Мигдонія, св. муч. дѣв.: Домны, Агафіи и Ѳеофилы, апост. Никанора, преп. Игнатія Ломск.	10
29	*Ср.*	Св. младенцевъ 14.000, Христа ради избіенныхъ отъ Ирода, царя іудейскаго въ Виѳлеемѣ, преп.: Маркелла игум., Ѳаддея исповѣд., Марка, Ѳеофила, Іоанна Печер.	11
30	*Чет.*	Св. мучц. Анисіи, преп. Ѳеодоры, преп. Зотика, ап. Тимона, преп. Даніила.	12
31	*Пят.*	Преп. Меланіи римляныни.	13

Неприсутственные дни.

6. Тезоименитство Его Императорскаго Величества Государя Императора Николая Александровича, Самодержца Всероссійскаго (понедѣльн.). **25—27.** Празднованіе Рождества Христова (субб., воскресен. и понедѣльн.).

Дни историческихъ событій.

2. Присоед. Мингреліи (1803).
6. Разор. Кіева Батыемъ (1240). Взятіе Очакова (1788).
— Основаніе Коммерч. училища (1772).
— Взятіе Очакова (1778).
11. Взятіе Суворовымъ крѣп. Измаила (1791).
— Учрежд. Государст. Коллегіи (1717).
15. Учрежд. морского кадетскаго корпуса (1752).
17. Принятіе Іоанномъ IV царскаго титула (1547).
18. 1-е раздѣленіе Россіи на губерніи (1708).
21. Торж. въѣздъ Петра I въ Москву послѣ Полтав. поб. (1709).
25. Открытіе Акад. наукъ въ Спб. (1725). Окончательн. изгнаніе изъ Россіи франц. войскъ (1812).
27. Низлож. патріарха Никона (1666).
28. Плѣнъ 28.000 арміи турокъ на Шипкѣ (1877).

Декабрь.

1. Престольный праздникъ въ честь св. пророка Наума въ придѣлѣ его имени при храмѣ Всѣхъ Святыхъ, что на Кулишкахъ.

3. Престольный праздникъ въ честь преп. Саввы Сторожевскаго въ храмѣ его имени при домѣ Московскаго викарія, на Тверской.

4. Престольные праздники въ честь св. вел.-муч. Варвары: 1) Въ храмѣ ея имени, на Варваркѣ. 2) Въ придѣлахъ ея имени при храмахъ: Рождества Богородицы, что въ Столешникахъ.—Покрова, въ Новоспасскомъ мон.—Воскресенія Христова, на Остоженкѣ. Престольный праздникъ въ честь препод. Іоанна Дамаскина, въ придѣлѣ его имени при храмѣ Покрова, что на Землянкѣ. Варваринск. Сирот. д. на Шаболовкѣ. Новинскій бульв. Девятинскій пер.

5. Престольные праздники въ честь преп. Саввы Освященнаго: 1) Въ храмѣ его имени на Дѣвичьемъ полѣ. 2) Въ придѣлѣ его имени при храмѣ въ Новоспасскомъ монастырѣ.

6. Престольные праздники въ честь св. Николая чудотворца: 1) Въ храмахъ его имени: Берсеневская набереж.—Б. Николо-Песковскій. —Б. Ордынка.—Семеновская ул.—Подкопаевскій пер. (Александр. подворье).—Покровская ул.—Въ Пупышахъ, Пупышевскій пер.—Б. Толмачевскій пер.—Прѣсня, Ваганьковскій пер.—Б. Никитская, Хлыновскій пер.—Хамовники —На Щепахъ, Щеповскій пер.—Николо-Ямская.—На Курьихъ ножкахъ, Б. Молчановка.—Мокринскій пер.—Мясницкая ул.—Въ Плотникахъ, Арбатъ.—Долгоруковская ул.—Москворѣцкая ул. Въ Звонаряхъ, Рождественка.—Красный Звонъ, Юшковъ пер.—Въ Кобыльскомъ, Земляной валъ.—Николо-Явленный, Арбатъ.—Въ Столпахъ, Армянскій пер.—Николая Стрѣлецкаго, Знаменка.—Въ Драчахъ, Садовая.—Болвановская ул.—Въ Румянцевскомъ музеѣ, Знаменка.—Въ Воробинѣ, Воронцово поле.—Въ Гнѣздникахъ, Б. Гнѣздниковскій пер.—Въ Голутвинѣ, Б. Голутвинскій пер.—Въ Дербентскомъ, Уланскій пер.—Единовѣрческая, Рогожское кладб.—Заямцкій, Садовники.—Въ Кленникахъ, Маросейка.—Въ Котельникахъ, Котельническій пер.—Въ Кошеляхъ, Яузскія вор.—Б. Крестъ, Ильинка.—Въ Кузнецкой, Кузнецкій пер.—При д. безплатныхъ квартиръ бр. Бахрушиныхъ, Софійская набережная. 2) Въ придѣлахъ его имени при церквахъ: Св. Алексія митроп., Глинищевскій пер. и М. Алексѣевская.—Петра и Павла, 1-я Мѣщанская.—Свмч. Антипы Антипьевскій пер.—Свв. Афанасія и Кирилла Б. Афанасьевскій пер.—Благовѣщенія Пресв. Богородицы Тверская. —Богоявленія, Дорогомилово.—Богоявленія Елоховская площ.—Введенія во храмъ Б. Лубянка.—Воздвиженія, на Воздвиженкѣ —Воздвиженія, Ст. Божедомка.—Вознесенія Господня, Б. Серпуховка.—Б. Вознесенія, Б. Никитская.—Воскресеніе Христово: Брюссовскій пер., въ Кадашахъ, въ Барашахъ, и въ Даниловской слоб.—Всѣхъ Святыхъ, у Варварскихъ воротъ, на Кулишахъ.—Всѣхъ Скорбящихъ Радости, Калитниковск. кладб.—Влмч. Георгія, Моховая близъ Универс.—Георгія Побѣд., Садовники.—Св. ап. Іакова, въ Казенной.—св. влмч. Екатерины, Б. Ордынка.—Знаменія Пресв. Богородицы, Зубово.—Св. Іоанна Предт.: Черниговск, пер., Земляной валъ и М. Лубянка.—Казанскія И. Б. М., въ Сущевѣ.—Свмч. Климента, Пятницкая.—Равноап. Цар. Константина и Елены, Кремль.—Ик. Б. М. Владимірскія, Нижн. Садовники.—Космодаміанск. ц., Покровка.—Космы и Даміана, Б. Полянка.—Свв. ап. Петра и Павла, Б. Якиманка.—Покрова Пресв. Богородицы, что въ Кудринѣ.—Ик. Б. М. «Ржевскія», что на Поварской.—Рождества Пресв. Богородицы, что на Бутырской ул., въ Старомъ Симоновѣ и на углу Петровки и Столешникова пер.—Рожд. Христова, что въ Палашахъ.—Покрова Пресв. Богородицы, что въ Грузинскомъ пер. и что въ Красномъ Селѣ.—Ик. Б. М. «Ржевскія», что въ Б. Знаменскомъ пер.—Саввы Освященнаго, что въ Савинскомъ пер.—Въ ч. свв. от. 7-го Вселенскаго Собора, близъ Дѣвичьяго мон.—Прпдб. Сергія Радонежск.: что на Б. Дмитровкѣ, что въ Рогожской и что въ Крапивникахъ.—Симеона Столпника, что въ Николо-Ямской.—Свв. 40 муч., Новоспасская пл.—Св. Софіи Премудр. Бож.: Софійка и Софійская набережная.—Нерукотвореннаго образа Спасителя имен. Божедомскаго, что на Пречистенкѣ.—Спаса Преображенія: что въ Каретномъ ряду, что въ Пушкаряхъ, Б. Спасская ул. и что на Пескахъ, Арбатъ.—Св. Спиридона, что на Спиридоновкѣ.—Св. Стефана архидіак., на Швивой горкѣ.—Тихвинскія Б. М., что на Бережкахъ, Дорогомилово.—Св. Тихона Амафунтскаго. у Арбатскихъ воротъ.—Живоначальн. Троицы, на Арбатѣ.—Св. Троицы: въ Зубовѣ, Старая площадь, въ селѣ «Воробьевы горы» въ Лужникахъ, въ Грязяхъ, что на Покровкѣ, въ Сыромятникахъ, что въ Поляхъ, Никольская ул. и на Шаболовкѣ.—Успенія Б М.: что въ Газетномъ пер., на М. Дмитровкѣ, въ Кожевникахъ, на Остоженкѣ, въ Печатникахъ и на Могильцахъ.—св. Василія Кессарійск., Тверская.

7. Престольные праздники въ честь св. Амвросія Медіоланскаго въ храмѣ его имени, въ Больничной церкви Новодѣвичьяго монастыря.

9. Престольные праздники въ честь Зачатія св. Анны. 1) Въ храмахъ имени праздника: въ Зарядьѣ, въ углу Китай-города.—Въ Зачатіевскомъ мон. 2) Въ придѣлахъ его имени при храмѣ св. Троицы, въ Даниловомъ мон. Праздн. чуд. Иконы «Нечаянная Радость» въ церкви Благовѣщенія, что на Житномъ дворѣ. Прест. Праздн. въ честь св. Анны. Въ церкви Архангела при Почтамтѣ. Св. Іоакима и Анны (Б. Якиманка). Праздникъ Иконы Б. М. «Нечаянная Радость» въ церкви свв. Равноапост. Цар. Константина и Елены (Кремль).

12. Престольные праздники въ честь преп. Спиридона чуд., въ придѣлахъ его имени, при храмахъ: имени самого препод., что на Спиридоновкѣ.—Успенія, что на Могильцахъ.

13. Престольный праздникъ въ честь свв. муч. Евстратія, Авксентія, Евгенія, Мардарія и Ореста въ придѣлѣ ихъ имени, при храмѣ св. Іоанна Предтечи, въ Старо-Конюшенномъ пер.

14. Престольный праздникъ въ честь преп. Даніила Столпника, въ Даниловомъ монастырѣ.

16. Указъ объ изданіи первыхъ Русскихъ Вѣдомостей въ Москвѣ (1702 г.).

17. Престольный праздникъ въ честь св. пророка Даніила въ придѣлѣ его имени, въ Даниловомъ монастырѣ

18. Престольный праздникъ въ честь св. муч. Севастьяна, въ Запасномъ дворцѣ, за Красными воротами.

21. Престольный праздникъ въ честь св. Петра Митр. Московскаго въ церкви влмч. Георгія—на Варваркѣ.

25. Престольные праздники въ честь Рождества Христова: 1) Въ храмахъ въ честь праздника: на Тверской, что въ Палашахъ.—На Поварской, близъ Кудрина. 2) Въ придѣлахъ при храмѣ св. великомуч. Георгія, въ Грузинахъ.

26. Престольный праздникъ въ честь собора Пресв. Богородицы Трехъ Радостей, въ придѣлѣ имени праздника при храмѣ св. Троицы, что на Грязяхъ, на Покровкѣ.

27. Престольный праздникъ въ честь св. архидіакона Стефана, въ храмѣ его имени, на Швивой горкѣ. Престольный праздникъ въ честь св. Василія Блаженнаго, въ нижней церкви Покровскаго собора, что на Рву.

Отъ Московскаго Духовно-Цензурнаго Комитета текстъ православныхъ святцевъ печатать дозволяется. Москва, 4 декабря 1903 года.

Цензоръ священникъ *Александръ Гиляревскій.*

Прогулка по Московскимъ улицамъ, площадямъ и переулкамъ.

Не только свѣту, что въ окнѣ.
На улицу выйдешь, больше увидишь.

(Старинная поговорка).

I. МОИСЕЕВСКАЯ ПЛОЩАДЬ.

Прогулку по московскимъ улицамъ начнемъ отъ Александро-Невской часовни, находящейся на Моисеевской площади, около Охотнаго ряда Площадь эта получила свое названіе отъ бывшаго здѣсь Моисеевскаго дѣвичьяго монастыря, упраздненнаго указомъ Святѣйшаго Синода въ 1765 году. Мѣсто изъ подъ упраздненнаго монастыря было взято подъ расширеніе площади Охотнаго ряда.

Кельи игуменьи,церковь и колокольня находились внутри монастыря, занимая самую середину Моиссевской площади. Рядомъ съ ними была часовня. «Какъ разъ на мѣстѣ упраздненной часовни возникла въ 1883 году Александро-Невская часовня, симпатичная, какъ по своей основной мысли, такъ и по своему назначенію».

«Общество поощренія трудолюбія въ Москвѣ», слѣдуя патріотическому и христіанскому влеченію сердца своихъ членовъ, поспѣшило послѣ окончанія (въ 1878 г.) русско турецкой войны прійти на помощь раненымъ и ихъ семействамъ. Для раненыхъ были устроены первоначально бараки для пользованія больныхъ и ухода за ними, а затѣмъ и «Убѣжище увѣчныхъ воиновъ» на окраинахъ Всесвятской рощи по С.-Петербургскому шоссе, близъ Ходынскаго лагеря. Для семействъ убитыхъ воиновъ Общество основало «Домъ воспитанія сиротъ», а для вѣчнаго и притомъ ежедневнаго поминовенія на брани убіенныхъ испросило Высочайшее соизволеніе на сооруженіе Александро-Невской часовни на Моисеевской площади, въ Охотномъ ряду. Всѣ деньги, жертвуемыя молящимися, за исключеніемъ расходовъ по содержанію этой часовни, поступаютъ ежегодно въ пользу «Убѣжища» и «Воспитанія сиротъ», и дѣлятся поровну между этими двумя учрежденіями. За первыя пятнадцать лѣтъ сборъ часовни на вышеуказанныя благотворительныя задачи составилъ 25.207 руб. 22 коп. *).

Средства на сооруженіе часовни образовались исключительно изъ добровольныхъ пожертвованій со стороны москвичей и членовъ Общества поощренія трудолюбія въ Москвѣ. Всего на построеніе часовни было пожертвовано разными лицами 25.044 руб. 22 коп.

Освященіе часовни состоялось 28 ноября 1883 г., въ знаменитую въ исторіи русскихъ войнъ годовщину взятія Плевны.

«Часовня построена по плану и рисунку Д. Н. Чичагова. Она выстроена въ русско-византійскомъ стилѣ, и по наружному виду вполнѣ хороша и какъ мѣсто молитвы».

«Часовня изображаетъ стальную пирамиду съ арматурою изъ воинскихъ доспѣховъ: верхъ пирамиды увѣнчанъ шапкой Мономаха съ золотымъ крестомъ. По четыремъ угламъ памятника высокіе барельефные столбы, заканчивающіеся также шапкою Мономаха съ золотымъ двуглавымъ орломъ».

---

*) См. «Пятнадцатилѣтіе часовни во имя св. Александра Невскаго, на Моисеевской площади». М. 1898 г. Ц. 25 к.

II. МОХОВАЯ УЛИЦА.—347 саж.

Улица по дому,
А домъ по хозяину.
(Старинная поговорка).

Моховая улица начинается отъ Моисеевской площади (что противъ въѣзда на Тверскую улицу со стороны Охотнаго ряда) и доходитъ до Знаменки. Тянулась она параллельно рѣчкѣ Неглинной по болотистой мѣстности, покрытой мохомъ **).

Въ былое время по этой улицѣ были построены незатѣйливыя избы, тянулись торговые ряды: мясной, желѣзный, ветощный; были раскинуты и палатки съ петинками *).

Лѣвая сторона Моховой.

1. На углу Тверской и Моховой улицѣ стоитъ двухъ-этажный домъ, когда-то принадлежавшій московскому купцу Фирсанову. Теперь этотъ домъ принадлежитъ Никольскому единовѣрческому монастырю, находящемуся близъ Преображенской заставы, на Преображенскомъ кладбищѣ. Монастырь былъ открытъ съ Высочайшаго разрѣшенія 16 мая 1866 года. Поводомъ къ открытію монастыря послужили присоединившіеся въ 1865 году изъ раскола въ единовѣріе бывшіе члены такъ называемаго Австрійскаго или Бѣлокриницкаго священства. Монастырь, съ Высочайшаго соизволенія, наименованъ Николаевскимъ въ память посѣщенія монастыря въ Бозѣ почившимъ Цесаревичемъ Николаемъ Александровичемъ.

2. Рядомъ съ домомъ, принадлежащимъ Ник. единовѣрческому монастырю, находится громадный домъ потом. почетн. гражданъ Карзинкиныхъ. Въ 1782 году на этомъ мѣстѣ стоялъ домъ, принадлежавшій протодіакону Василію Гаврилову. Затѣмъ, находился во владѣніи у фабрикантши Е. Г. Докучаевой; купчихи А. М. Абакумовой; Н. В. Буянова; А. М. Стрѣкачевой.

3. Съ 1785 г. домъ отст. поруч. Мих. Ос. Силина. Перемѣнивъ владѣльцевъ: купца В. Назарова и жену кол. сов. Ю. Д. Засѣцкую, домъ въ настоящее время принадлежитъ О. А. Бенкендорфъ.

4. Въ 1793 г. домъ купца Козырева. Съ 1802 г. до пятидесятыхъ годовъ XIX столѣтіи находится во владѣніи купцовъ: С. А. Бекетова; Столбкова; г. Волкова; П. И. Фру; затѣмъ переходитъ къ женѣ тайн. совѣтн. А. Д. Кохъ; а въ настоящее время принадлежитъ А. А. Баженову.

5. Въ 1785 г. домъ Батыгина; отъ 1793 года и до конца прошлаго столѣтія домъ перемѣнилъ владѣльцевъ-купцовъ: С. А. Бекетова; Т. А. Волчанинова; мѣщ. В. А. Павлова; купца Н. Г. Куманина; въ настоящее время онъ принадлежитъ Чижову и Курындиной.

Переулокъ Тупой Лоскутный.

6. Въ 1783 г. домъ архитектора иноземца Х. К. Кондратова; отъ него переходитъ въ родъ Вейтеръ, сначала иностранныхъ, а затѣмъ русскихъ подданныхъ, и въ родѣ этомъ остается, приблизительно, до 1815 г.; затѣмъ переходитъ къ купцу С. В. Бородину, а теперь принадлежитъ Всесвятскому единовѣрческому монастырю въ Москвѣ.

Никитская улица.

7. Манежъ (экзерциръ-гаузъ). Послѣ бѣдствій 1812 г., Императоръ Александръ I пріѣхалъ въ раззоренную Москву и оставался въ ней довольно долго. Къ этому времени въ Москвѣ собралось много войскъ, и оказалась особенно ощутительною необходимость въ постройкѣ такого зданія, въ которомъ можно бы было обучать войска и въ зимнее время. Императоръ потребовалъ, чтобы такое зданіе было построено какъ можно скорѣе. Воля Императора была исполнена менѣе чѣмъ въ полгода генералъ-майоромъ Карбоньеромъ по проекту генералъ-лейтенанта Бетанкура. Это зданіе, изумляющее смѣлостью своей архитектуры, имѣетъ 79 саж. длины и 21 саж. ширины. Фундаментъ зданія углубленъ на двѣ сажени. Толщина стѣнъ $4^1/_2$ арш.

---

*) Рѣчь профессора К. Ф. Рулье о животныхъ Моск. губ., 1845 г., стр. 76.

**) Петинки—крученыя веревочки, идущія и донынѣ въ простонародьѣ на плетеніе обуви, называемой чунями.

Открытіе Экзерциръ-гауза послѣдовало 2 декабря 1817 года. Внутренность зданія представляетъ огромную залу, гдѣ свободно можетъ маневрировать цѣлый полкъ солдатъ, и надъ всѣмъ этимъ пространствомъ прямой потолокъ не поддерживается ни одною колонною. Въ 1838 году къ восточной сторонѣ зданія пристроена небольшая церковь во имя св. Николая Чудотворца; но она замѣтна только снаружи, внутри же двери въ нее обыкновенно заперты. Зданіе экзерциръ-гауза, помимо своего прямого назначенія, служитъ иногда мѣстомъ выставокъ и грандіозныхъ гуляній.

8. Въ 1840 году домъ купч. Хавской; въ 1848 г. ком. сов. А. А. Торлецкаго, а въ настоящее время владѣлецъ кн. Гр. Гр. Гагаринъ.

9. Въ 1793 году домъ купца В. Полякова, а теперь владѣлецъ А. А. Губаревъ.

10. Въ 1790 году домъ купца Саввы Ив. Цѣлибеева; съ 1802 г. мѣстность эта принадлежитъ Дворцовому вѣдомству.

11. Въ 1826 году домъ тит. сов. Гаврилова, а теперь принадлежитъ Братолюбивому Обществу.

12. Въ 1826 г. домъ принадлежалъ женѣ ген.-лейт. П. С. Гессе; въ 1845 г. поч. гражд. К. П. Бородину; въ настоящее время—А. И. Оболенской и А. И. Анучкиной.

13. Въ 1716 году домовладѣлецъ графъ Никита Моисеевичъ Зотовъ; онъ былъ съ пятилѣтняго возраста Петра Великаго его наставникомъ, впослѣдствіи думнымъ дворяниномъ, печатникомъ, посломъ въ Крыму, генералъ-президентомъ ближней канцеляріи, ближнимъ совѣтникомъ, потомъ тайнымъ совѣтникомъ и 8 іюля 1710 г. возведенъ Петромъ Великимъ въ графское Россійскаго царства достоинство. Въ 1702 г. Н. М. Зотовъ (князь-папа) принималъ участіе въ пиршествѣ, затѣянномъ Императоромъ на свадьбѣ многоутѣшнаго и смѣхотворнаго Ивана Иванскаго, женившагося на сестрѣ князя Юрія Ѳеодоровича Шаховского *). Зотовъ былъ погребенъ въ Георгіевскомъ женскомъ монастырѣ, на Дмитровкѣ, близъ Охотнаго ряда. Послѣ 1812 г. монастырь упраздненъ, и на его мѣстѣ теперь находятся три приходскія церкви. Владѣніе К. М. Зотова впослѣдствіи дѣлится, и одна часть переходитъ къ внуку его лейбъ-гвардіи Преображенскаго полка сержанту Никитѣ Васильевичу Зотову, а въ 1738 г. къ его вдовѣ Аннѣ Логиновнѣ, урожденной Щербачевой, вышедшей впослѣдствіи замужъ за дѣйств. статс. сов. Ив. Христіановича Эйхлера. По смерти ея въ 1786 г. домъ переходитъ къ ея сыну отъ перваго брака полковнику Ивану Никитичу Зотову. При домѣ была церковь во имя Обновленія храма Воскресенія Христова. Въ 1801 г. домъ принадлежитъ гвардіи прапорщику князю Павлу Петровичу Шаховскому и, находясь въ этой фамиліи долгое время, значится въ 1868 г. за поч. гражд. И. К. Баклановымъ; позднѣе и это владѣніе дѣлится: одна часть переходитъ къ Ю. И. Базановой (извѣстной благотворительницѣ), а другая

14. Принадлежитъ поч. гражд. Н. К. Голофтѣеву (тоже благотворительному лицу).

15. Въ 1784 году—домовладѣлецъ купецъ Ив. Ст. Епанешниковъ; затѣмъ купецъ Н. А. Бетинъ; въ 1850 г. домъ этотъ принадлежитъ академику Императорской Академіи художествъ А. В. Логановскому; въ 1871 г. женѣ статс. сов. графинѣ Толстой, а теперь значится за почетн. гр. П. Г. Шелапутинымъ.

Правая сторона Моховой.

16. Въ 1738 г. домовладѣлецъ князь Алексѣй Ивановичъ Голицынъ; послѣ его смерти домъ переходитъ къ его вдовѣ, княгинѣ Дарьѣ Васильевнѣ, урожденной княжнѣ Гагариной; въ 1775 г. домъ переходитъ къ купцу Іосифу Яковлевичу Москвину; послѣ него именитой бѣлевской гражданкѣ М. Я. Истоминой. Теперь принадлежитъ Варваринскому акц. обществу.

---

*) См. «Воскресенскія ворота». Соч. И. М. Снегирева. М. 1863, стр. 14—15.

17. Съ 1780 г. и по настоящеее время домъ принадлежатъ Георгіевской церкви.

18. Церковь св. Георгія Побѣдоносца на «Красной горькѣ», «На горѣ, что за Неглинною», «На горкѣ». Почему произошли такія названія—«это сокрыто за темною завѣсою давноминувшаго». Очень возможно предположить, что въ старинное время, данная горка была излюбленнымъ мѣстомъ сельской молодежи для гулянія на первыхъ 2—3 дняхъ Ѳоминой недѣли, во время народнаго праздника, именовавшагося «Красною горкой» и состоявшаго въ разнаго рода увеселеніяхъ.

Существованіе Георгіевской церкви относится къ XVI столѣтію, и доказывается это тѣмъ, что въ 1878 году, по случаю реставраци храма, въ Георгіевскомъ алтарѣ открытъ былъ надгробный камень съ обозначеніемъ на немъ 1599 года, то есть, года погребенія почившаго. Значитъ, церковь въ 1599 году уже существовала *). Она находилась у двора князя Барятинскаго; верхняя церковь была соединена переходами съ княжескими палатами. Этотъ храмъ первоначально былъ построенъ при царѣ Михаилѣ Ѳеодоровичѣ деревянный, двухъярусный; въ 1629 г. выстроена каменная. Извѣстно, что зданія Императорскаго Московскаго Университета въ 1812 г. сгорѣли вмѣстѣ съ домовою церковью во имя св. Великомученицы Татіаны; при постройкѣ послѣ пожара университетскихъ зданій, найдено неудобнымъ по многимъ причинамъ возобновлять церковь внутри университетскаго зданія, а потому 18 сентября 1817 года преосвященный Августинъ утвердилъ опредѣленіе консисторіи: Георгіевской церкви быть университетскою. Когда же была устроена въ 1837 г. церковь въ пріобрѣтенномъ для университета домѣ Пашкова, тогда Георгіевская церковь осталась по прежнему приходскою.

19. Дома Георгіевской церкви.

20. Императорскій Московскій Университетъ. Въ 1738 г. на этомъ мѣстѣ стоялъ домъ подполковника князя Александра Ивановича Барятинскаго; а въ 1785 г. домъ этотъ былъ пожалованъ Императрицею Екатериною II Московскому Университету.

Московскій университетъ былъ основанъ въ 1755 г., при Императрицѣ Елизаветѣ Петровнѣ, по мысли Ломоносова, поддержанной И. И. Шуваловымъ. За полгода до открытія университета, въ сентябрѣ мѣсяцѣ 1754 г., сенатъ озаботился приготовленіемъ дома для помѣщенія университета и его двухъ гимназій. Для этого привели въ исправность домъ бывшей аптеки у Воскресенскихъ воротъ, съ принадлежащими къ нему покоями, въ которыхъ прежде былъ клубъ (австерія), учрежденный Петромъ I для того, чтобы пріучать народъ къ общественности и къ чтенію газеты. Разобравъ покои австеріи, архитекторъ, князь, Дмитрій Утомскій, устроилъ на ихъ мѣстѣ прилично украшенную университетскую залу. Здѣсь, въ этомъ домѣ 26 апрѣля 1755 года, на другой день послѣ праздника коронаціи Императрицы Елисаветы Петровны, открытъ былъ университетъ съ двумя гимназіями. Извѣстно, что университетъ въ царствованіе Императрицы Елисаветы Петровны профессора называли: alma Universitay Elisabethana. Студенты-стипендіаты и ученики гимназій помѣщались въ зданіи у Воскресенскихъ воротъ. Сторонніе приходили на уроки до обѣда и послѣ обѣда.

Въ 1763 г., въ концѣ октября, когда становилось темно уже въ 5 часовъ, конференція просила у куратора согласія не продолжать уроковъ послѣ обѣда болѣе часа, потому что ученики, приходившіе въ университетъ, подвергались опасности въ темнотѣ быть или съѣденными собаками, или ограбленными ворами **).

Помѣщеніе въ домѣ у Воскресенскихъ воротъ вскорѣ оказалось тѣснымъ; и потому было приказано пріобрѣсти еще домъ Главной аптеки, что на Моховой, въ приходѣ церкви Діонисія Ареопагита.

---

*) См. «Лѣтопись церкви св. Великомученика и Побѣдоносца Георгія». Соч., Я. Кспьева. М. 1887 г.

**) «Исторія Императорскаго Московскаго Университета» С. П. Шевырева. М. 1855 г.

Въ 1782 году былъ вновь отстроенъ флигель, въ которомъ университетъ праздновалъ актъ 25 ноября въ присутствіи главнокомандующаго Москвы генералъ-фельдмаршала графа Захара Григорьевича Чернышева.

Въ 1785 году, въ сентябрѣ мѣсяцѣ Императрица Екатерина II приказала купить домъ генералъ-поручика князя Барятинскаго, что на Моховой, и подарила его университету, пожертвовавъ 125.000 руб. на постройку главнаго университетскаго корпуса. Въ 1786 г., 23 августа произошла торжествнная закладка большого университетскаго корпуса. При закладкѣ зданія были: оберъ-камергеръ Ив Ив. Шуваловъ, тайный совѣтникъ Мелиссино, дѣйствительный статскій совѣтникъ Михаилъ Матвѣевичъ Херасковъ и др. Строеніе производилось архитекторомъ Матвѣемъ Казаковымъ подъ наблюденіемъ дѣйствительнаго статскаго совѣтника директора университета Павла Ивановича фонъ-Визина. Въ 1791 г. зданіе университета и въ немъ церковь св. Великомученицы Татіаны были освящены, и затѣмъ университетъ изъ прежняго помѣщенія у Воскресенскихъ воротъ переведенъ въ новое. Въ настоящее время на мѣстѣ, гдѣ было прежде помѣщеніе университета, у Воскресенскихъ воротъ, стоитъ зданіе Императорскаго Россійскаго Историческаго музея, выстроеннаго въ 1875—1883 гг.

Впослѣдствіи къ университету прикуплены строенія, стоящія рядомъ по Моховой и выходящія на Никитскую улицу; строенія эти принадлежали въ отдаленное время боярину и начальнику Сибирскаго Приказа князю Ив. Борис. Репнину (умеръ въ 1697 г.); въ 1716 г. онѣ значатся за сыномъ его, фельдмаршаломъ, военной Коллегіи президентомъ и лифляндскимъ генералъ-губернаторомъ, княземъ Никит. Иван. Репнинымъ; а въ 1738 г. были во владѣніи ротмистра князя Петра Ивановича Репнина.

Въ 1812 году пожаръ не пощадилъ и университетскихъ зданій Въ немъ истлѣли всѣ сокровища его ученой жизни: библіотека, отличное собраніе физическихъ, астрономическихъ и хирургическихъ инструментовъ и многое другое, весьма цѣнное. По оставленіи Москвы непріятелемъ, профессора и студенты стали снова возвращаться въ столицу. Составилась временная коммиссія изъ профессоровъ для приведенія въ порядокъ занятій, разстроенныхъ нашествіемъ непріятелей. Нанятъ былъ домъ близъ университета купца Заикина за 7 000 р. Было напечатано отъ имени университета воззваніе о пожертвованіяхъ книгъ и другихъ учебныхъ пособій. Въ теченіе года было собрано пять тысячъ книгъ. Въ 1817 году 26-го января было приступлено къ возобновленію прежнихъ университетскихъ зданій и опредѣлена для этой цѣли сумма въ 468.699 рублей.

Черезъ полтора года университетъ, шесть лѣтъ праздновавшій торжества свои въ чужомъ домѣ, перешелъ въ свое собственное помѣщеніе.

Большая Никитская.

21. Палаты боярина князя Григорія Сунгулевича Черкасскаго (скончался въ 1673 году); въ 1716 году адмирала Ѳедора Матвѣевича Апраксина; въ 1731 году генералъ-фельдмаршала князя Василія Владиміровича Долгорукаго; въ этомъ же году князя сосланъ въ Нарву, домъ отписанъ въ казну, и въ 1737 году отданъ въ вѣдѣніе Медицинской Канцеляріи для содержанія въ немъ Главной аптеки. Корпусъ на дворѣ, гдѣ нынѣ университетскія аудиторіи, занятъ былъ аптекою съ матеріальными и конторными палатами. Во флигелѣ, гдѣ теперь университетская церковь, была квартира аптекаря Липольда, въ другомъ, направо отъ воротъ, жили аптекарскіе гезели и ученики; позади устроенъ былъ аптекарскій огородъ. Въ 1738 г. присоединены были къ этому огороду дворы: церкви Уара мученика, что при дворцѣ; попа Прокопія Михайлова, и Бутырскаго полка капитана князя Ѳеодора Ивановича Голицына. Въ 1793 г. все это владѣніе принадлежитъ женѣ коллежскаго ассесора Д. И. Пашковой; въ 1826 году дѣйствительному тайному совѣтнику В. А. Пашкову; въ 1833 г. домъ купленъ для Императорскаго университета.

22. Въ 1738 г. домъ лейбъ-гвардіи Преображенскаго полка капитанъ-поручика князя Ивана Петровича Дашкова; затѣмъ капитана князя Михаила Сергѣевича Долгорукаго; въ 1738 г сенатора и президента коммерцъ-коллегіи графа Платона Ивановича Мусина-Пушкина (сосланъ впослѣдствіи въ Соловецкій монастырь, откула возвращенъ при Императрицѣ Елизаветѣ Петровнѣ); въ 1758 г.

генералъ-поручика Александра Артемьевича Загряжскаго; затѣмъ сыновей его генералъ-маіора Бориса, дѣйствительнаго камергера Николая и Каргопольскаго карабинернаго полка бригадира Ивана Александровичей; въ 1786 г. домъ принадлежитъ именитому гражданину Петру Михайловичу Гусятникову. Въ прошломъ столѣтіи онъ переходитъ къ гг. Петровымъ, потомъ къ почетному гражданину Е. М. Скворцову. Въ настоящее время принадлежитъ Россійскому Обществу застрахованія капиталовъ и доходовъ (1835 г.).

Улица Воздвиженка.

23. Въ XVII вѣкѣ дворъ боярина Василія Ивановича Стрѣшнева, съ церковью во имя св. великомученицы Ирины, построенной, вѣроятно, въ память его матери, которую звали Ириною Прокофьевною. Дворъ этотъ потомъ отданъ былъ боярину Кириллу Полуектовичу Нарышкину, отцу царицы Наталіи Кирилловны. Этотъ даръ напоминаетъ намъ родственныя связи Стрѣшневыхъ и Нарышкиныхъ съ царями Михаиломъ Ѳеодоровичемъ и Алексѣемъ Михаиловичемъ. Въ VII колѣнѣ рода Стрѣшневыхъ находилась Евдокія Лукьяновна Стрѣшнева, супруга царя Михаила Ѳеодоровича. Въ VIII колѣнѣ рода Стрѣшневыхъ былъ бояринъ Тихонъ Никитичъ, мужъ большого ума, суровый, но правдивый и преданный царю. Когда Петръ I собственноручно обрѣзывалъ бороды боярамъ, то Тихонъ Никитичъ былъ пощаженъ за свою испытанную преданность». Онъ никогда не выѣзжалъ изъ Москвы и скончался въ 1719 году *).

По смерти Кирилла Полуектовича Нарышкина (1691 г. апрѣля 30) домомъ этимъ владѣла жена его Анна Леонтьевна; затѣмъ онъ принадлежалъ племяннику царицы Наталіи Кирилловны, Александру Львовичу Нарышкину; въ 1775 г. домъ этотъ значится за камергеромъ Александромъ Александровичемъ Нарышкинымъ. Въ 1712 онъ сгорѣлъ, вмѣстѣ съ домовою церковью. Во время нашествія непріятелей въ 1812 г. часть утвари и нѣкоторыя иконы поступили въ подмосковное село Кунцево, принадлежавшее Льву Кирилловичу Нарышкину, въ церковь Знаменія Пресвятыя Богородицы. Впослѣдствіи домъ этотъ былъ проданъ супругѣ генералъ-отъ-инфантеріи Н. С. Свѣчина Софьѣ Петровнѣ. Церковное зданіе отдавалось подъ квартиры мастеровыхъ. Тогдашній Московскій военный генералъ-губернаторъ графъ Тормасовъ сообщилъ объ этомъ преосвященному Августину, и церковь положено было разобрать, а матеріалъ отдать въ Знаменскій монастырь. Свѣчина продала домъ въ вѣдомство департамента Горныхъ и соляныхъ дѣлъ, и Министръ Финансовъ увѣдомилъ преосвященнаго, что Горному Правленію предписано возобновить церковь; но она не была возобновлена и за ветхостью была разобрана въ 1842 г. По упраздненіи Горнаго Правленія въ Москвѣ, домъ этотъ 12 января 1868 года пожалованъ Государемъ Императоромъ Московскому Главному Архиву Министерства Иностранныхъ Дѣлъ; зданія перестроены по новому проекту, церковь вновь сооружена на подобіе прежняго своего вида, икона и утварь обратно получены изъ Кунцева. Въ архивѣ Министерства Иностранныхъ Дѣлъ хранится масса цѣнныхъ матеріаловъ по русской исторіи: государственные акты, грамоты, договоры съ иностранными правителями. Между документами интересны письма англійской королевы Елизаветы къ Іоанну Грозному; соборное уложеніе Алексѣя Михаиловича и др. Архивъ открытъ для обозрѣнія въ присутственные дни отъ 11 до 3 часовъ.

24. Рядомъ съ бывшими палатами Стрѣшнева стоялъ въ 1738 г. домъ тайнаго совѣтника Василія Никитича Татищева. В. Н. Татищевъ — знаменитый русскій историкъ, просвѣтитель Сибири и ученѣйшій мужъ своего времени, родился 19 апрѣля 1686 года и поступилъ на службу въ 1704 году. Послѣдніе пять лѣтъ своей жизни онъ находился въ своемъ имѣніи, въ Болдинѣ, въ Клинскомъ уѣздѣ, Московской губерніи, подъ судомъ и опалою и легкимъ карауломъ. Только наканунѣ своей смерти онъ получилъ отъ Императрицы Елизаветы Петровны указъ о своей невинности и орденъ Александра Невскаго. Скончался 15 іюля 1750 г. и погребенъ на погостѣ Христорождественской церкви, построенной иждивенiемъ гг. Татищевыхъ *). Московскiй домъ Татищевыхъ находился въ ихъ роду долгое время. Затѣмъ принадлежалъ женѣ дѣйствительнаго статскаго совѣтника М. С. Воейковой. Теперь же это мѣсто принадлежитъ къ владѣнiямъ Румянцевскаго музея.

---

*) Чтеніе въ Общ. Исторіи и Древностей Россійскихъ. 1872 г. книга 2, изд. V, стр. 16.

Подлѣ дома Татищева былъ «непрохожiй переулокъ», тупикъ, и далѣе Дворцовая Тургеневская богадѣльня для женщинъ, состоявшая въ вѣдѣнiи Приказа Большого дворца. Сзади богадѣленныхъ строенiй, къ нынѣшнему Ваганьковскому переулку, стояла церковь св. Михаила Малеина, съ предѣломъ св. апостола Iакова Алфеева, построенная при царѣ Михаилѣ Θеодоровичѣ, въ честь его ангела, на томъ самомъ мѣстѣ, гдѣ нѣкогда былъ дворъ боярина Тургенева. Богадѣльня уже давно не существуетъ, разобранъ и храмъ св. Михаила, а мѣсто, которое они занимали, отдано въ 1784 г. подъ выстройку сосѣду, гвардiи капитанъ-поручику Петру Егоровичу Пашкову.

25. Въ 1784 году домъ гвардiи капитанъ-поручика Петра Егоровича Пашкова; въ 1802 г. имъ владѣетъ кол. асс. Александръ Ильичъ Пашковъ; въ 1810 г. бригадиръ Алексѣй Александровичъ Пашковъ. Вотъ какъ былъ описанъ домъ Пашкова въ «Новомъ Путеводителѣ по Москвѣ», изданномъ въ 1833 году: «Онъ стоитъ на возвышенiи. Отлогость горы къ улицѣ образуетъ прекрасный англiйскаго вкуса садъ. Здѣсь видите выстланный камнемъ прудъ (ихъ было два). тутъ боскетъ, тамъ фонтанъ, или гротъ, въ иномъ мѣстѣ дикая пещера. Нѣкогда, запомнятъ старожилы, плавали по сему пруду лебеди, ходили журавли по дорожкамъ и павлины разныхъ породъ, бѣгали кролики и, словомъ сказать, домъ и садъ Пашкова приносили удовольствiе не только хозяину, но и всѣмъ жителямъ московскимъ, стекавшимся посмотрѣть на садъ, на освѣщенный плошками домъ и на рѣдкихъ птицъ и звѣрей, въ саду находившихся». Въ 1839 г. домъ переходитъ къ его дочери, Дарьѣ Алексѣевнѣ Полтавцевой; въ 1852 г. домъ принадлежитъ 4-ой гимназiи, и затѣмъ поступаетъ въ собственность Румянцевскаго музея. Этотъ музей возникъ изъ частнаго музея графа Николая Петровича Румянцева, сына знаменитаго фельдмаршала Петра Александровича Румянцева, который былъ канцлеромъ до 1812 года. Графъ Николай Петровичъ Румянцевъ былъ большой любитель и собиратель древностей, рукописей и разныхъ диковинъ. Основанный имъ въ 1828 году музей находился въ Петербургѣ до 1861 г., а затѣмъ перенесенъ въ Москву. Находящаяся при немъ библiотека состоитъ изъ рѣдкихъ собранiй покойной Императрицы Александры Θеодоровны, графа Румянцева, Дашкова и др. Входъ въ музей изъ Ваганьковскаго переулка, перваго направо со Знаменки.

III. УЛИЦА ВОЗДВИЖЕНКА.—284 саж.

Начинается она отъ Моховой и доходитъ до Никитскаго бульвара. Названiе получила отъ бывшаго мужского Крестовоздвиженскаго монастыря, мимо котораго она проходила.

Прежде улица эта называлась Арбатомъ и служила продолженiемъ нынѣшнему Арбату; она также значилась и Смоленскою улицею, сохраняя это названiе до самой Дорогомиловской слободы, расположенной на пути въ губернскiй городъ Смоленскъ.

Правая сторона улицы Воздвиженки.

1. Въ 1738 году домъ лейбъ-гвардiи Преображенскаго полка капитанъ-поручика Ивана Петровича Дашкова, нынѣ Россiйскаго Общества застрахованiя капиталовъ и доходовъ, выходящiй на Моховую.

2. Въ 1738 году домовладѣлица дѣвица Екатерина Ивановна Нарышкина; по смерти ея, съ 1771 года домъ значится за ея мужемъ, генералъ-фельдмаршаломъ Кирилломъ Григорьевичемъ Разумовскимъ, братомъ графа Алексѣя Григорьевича Разумовскаго, фаворита Елизаветы Петровны. Кириллъ Григорьевичъ Разумовскiй, 20-ти лѣтнiй молодой человѣкъ, былъ сдѣланъ графомъ и гетманомъ малороссiйскимъ, т. е. сравненъ по званiю съ фельдмаршаломъ. Получившій прекрасное образованіе за-границей, онъ, по возвращеніи изъ чужихъ краевъ, былъ опредѣленъ президентомъ Императорской Академіи Наукъ. Онъ способствовалъ воцаренію Екатерины II. По вступленіи ея на престолъ, графъ К. Гр. Разумовскій былъ у нея «свой человѣкъ» за карточнымъ столомъ, но особенныхъ дѣлъ на него не возлагалось, хотя онъ отличался проницательнымъ умомъ и вѣрнымъ взглядомъ на вещи. Въ 1800 году домъ графа К. Гр. Разумовскаго пріобрѣтенъ графомъ Николаемъ Петровичемъ Шереметевымъ, сынъ котораго, Дмитрій Николаевичъ принималъ теплое участіе въ поэтѣ Б. Н. Алмазовѣ. Узнав о бѣдственномъ положеніи поэта, отвелъ ему, съ семействомъ, безплатную квартиру въ своемъ домѣ въ Москвѣ, въ Шереметевскомъ переулкѣ, то есть, въ томъ домѣ, который перешелъ къ нему отъ отца его, графа Ник. Петр. Шереметева. Въ настоящее время домъ принадлежитъ внуку графу Сергѣю Дмитріевичу Шереметеву. На дворѣ этого владѣнія находится церковь въ честь Знаменія Пресвятыя Богородицы; церковь эта въ 1625 году упоминается, какъ строеніе боярина Ивана Никитича Романова; въ 1686 году тоже на дворѣ боярина Никиты Ивановича Романова. Въ 1738 году церковь эта уже значится на Нарышкинѣ дворѣ. Въ старину между этимъ домомъ и домомъ Дашкова находилась церковь св. Дмитрія Селунскаго, позади двора боярича Матвѣя Ивановича Пушкина; въ 1778 году значится отданною на содержаніе г. Загряжскому *) и, спустя нѣкоторое время разобрана; церковная земля отошла къ домамъ гр. Шереметева и Дашкова.

---

*) «Русская Старина» 1879 г., томъ XXVI, 540 и 541.

Переулокъ Шереметевскій.

3. Въ 1738 году дворъ дѣвицы Екатерины Ивановны Нарышкиной; въ 1746 году графа Кирилла Григорьевича Разумовскаго, названный Конюшеннымъ.

4. Въ 1725 году домъ стольника Ивана Петровича Матюшкина, затѣмъ переходитъ отъ одного владѣльца къ другому и въ настоящее время принадлежитъ графинѣ Ек. Леонид. Игнатьевой.

Переулокъ Большой Кисловскій.

5. Въ 1790 году домъ инженеръ-генералъ-маіора Ивана Ивановича Раевскаго, а въ настоящее время ж. пдпр. А. И. Колокольцевой.

6. Въ 1778 году домъ князя Сергія Никитича Долгорукаго, потомству котораго это мѣсто принадлежало нѣкоторое время; нынѣ же—принадлежитъ В. А. Морозовой.

7. Въ 1871 году на купленной Долгоруковской землѣ устроенъ циркъ, принадлежавшій баварскому подданному К. Й. Гине; а въ настоящее время мѣсто это принадлежитъ А. А. Морозову.

8. Въ 1738 году домовладѣлецъ д. с. с. князь Яковъ Петровичъ Шаховской (1705—1779) государственный дѣятель, конференцъ-министръ и сенаторъ. Прославился своей честностью и правдивостью. Оставилъ «Записки», нѣсколько разъ переиздававшіяся. «Записки» его, написанныя сжато и живо, имѣютъ еще тотъ интересъ, что написаны человѣкомъ, близко стоявшимъ ко всѣмъ описаннымъ событіямъ. Когда, по причинѣ многочисленныхъ огорченій и упорнаго труда, силы его подорвались, то онъ подалъ въ отставку, которую получилъ однако только по вступленіи на престолъ нерасположеннаго къ нему Петра III. Когда на престолъ вступила Екатерина II, то кн. Шаховской снова былъ сдѣланъ сенаторомъ и вышелъ въ отставку незадолго до своей смерти. Скончался въ Москвѣ и погребенъ въ Донскомъ монастырѣ; въ 1779 году домомъ владѣетъ вдова его, княгиня Евдокія Егоровна; въ 1793 году сынъ ея, князь Алексѣй Яковлевичъ Шаховской; въ настоящее время Д. Д. Осиповскій.

Переулокъ послѣдній Кисловскій (Нижній).

9. Въ 1737 году домовладѣлецъ князь Алексѣй Ивановичъ Шаховской, генералъ-аншефъ, сенаторъ, подполковникъ конной гвардіи и правитель Малороссіи; затѣмъ племянникъ его генералъ-прокуроръ, князь Яковъ Петровичъ Шаховской. Впослѣдствіи рижскій гражданинъ А. И. Шмидтъ, а теперь Евг. Алдр. Фабриціусъ и З. А. Брискорнъ. У князей Шаховскихъ была домовая церковь во имя Нерукотвореннаго Образа.

---

*) Загряжскій былъ женатъ на дочери К. Гр. Разумовскаго, Натальѣ Кирилловнѣ.

Лѣвая сторона улицы Воздвиженки.

10. Дворъ боярина В. И. Стрѣшнева, что нынѣ домъ Московскаго Главнаго Архива Министерства Иностранныхъ Дѣлъ; онъ выходитъ и на Моховую улицу.

Переулокъ Ваганьковскій.

Доходитъ до улицы Знаменки. Мѣстность эта занята была нѣкогда великокняжескимъ селомъ Ваганьковымъ, впослѣдствіи вошедшимъ въ составъ города. Назывался этотъ переулокъ и Воздвиженскимъ, какъ выходившій изъ улицы Воздвиженки.

11. Въ 1671 году домовладѣлецъ бояринъ Иванъ Богдановичъ Милославскій, тотъ самый воевода, который на цѣлый мѣсяцъ (сентябрь) задержалъ подъ стѣнами Симбирска мятежника Разина, пока не подошли царскія войска, которыя и поразили на голову Разина. Въ ноябрѣ мѣсяцѣ 1671 г. защитникомъ Симбирска И. Б. Милославскимъ была взята Астрахань, гдѣ свирѣпствовалъ намѣстникъ Разина, Васька Усъ; въ 1716 году князь Василій Лукичъ Долгорукій, дѣйств. тайн. сов., посланникъ въ Даніи, въ Польшѣ и въ Курляндіи, потомъ членъ Верховнаго Тайнаго Совѣта. По восшествіи на престолъ Императрицы Анны Іоанновны, сосланъ въ 1730 году въ Соловецкій монастырь, а въ 1739 г. привезенъ въ Новгородъ и тамъ 26 октября обезглавленъ на полѣ, близъ Скудельничьяго кладбища и вмѣстѣ съ племянникомъ, княземъ Иваномъ Алексѣевичемъ Долгоруковымъ похороненъ въ кладбищенской церкви. Вина казненныхъ князей Долгорукихъ заключалась въ томъ, что они, изъ видовъ честолюбія, намѣревались женить государя до его возмужалости на княжнѣ своего дома, а потомъ, послѣ его смерти возвести ее на престолъ. Дѣло было такъ: когда въ Москвѣ въ день 10 января 1730 года прошла вѣсть, что Императоръ Петръ II можетъ умереть, не оставивъ духовнаго завѣщанія относительно престолонаслѣдія, тогда главные члены семьи князей Долгорукихъ собрались въ Головнинскомъ дворцѣ на семейный совѣтъ. Тутъ князь Алексѣй Григорьевичъ, братья его Иванъ и Сергѣй и сынъ его Иванъ Алексѣевичъ положили сочинить и сочинили отъ имени Императора духовную, которою наслѣдство престола завѣщалось въ пользу невѣсты государя, т. е. въ пользу дочери князя Алексѣя Григорьевича Долгорукаго. Князь Алексѣй Григорьевичъ и князь Василій Лукичъ диктовали слова духовной, а князь Сергѣй писалъ со словъ ихъ *).

«Князь Василій Лукичъ Долгорукій—образованнѣйшій русскій вельможа своего времени, возведенный Петромъ II въ званіе члена Верховнаго Совѣта, въ важномъ случаѣ выказалъ свое легкомысліе и угодничество князю Алексѣю Григорьевичу Долгорукому, человѣку безъ образованія, безъ способностей, безъ всякихъ личныхъ заслугъ Князь Василій Лукичъ способствовалъ честолюбивымъ видамъ князя Алексѣя Григорьевича не по убѣжденію, а частью изъ страха, частью изъ угодничества».

Извѣстно, что послѣ неудачи съ подложнымъ духовнымъ завѣщаніемъ князь Василій Лукичъ предложилъ въ засѣданіи Верховнаго Совѣта призвать на тронъ вдовствующую герцогиню Курляндскую, дочь царя Іоанна, старшаго брата Петра I. Предложеніе было принято и онъ былъ отправленъ въ числѣ трехъ лицъ въ Митаву для объявленія Аннѣ Іоанновнѣ о призваніи ея на престолъ и для предложенія условій, на которыхъ ей слѣдовало царствовать. А условія были предложены такія, что вся власть будетъ принадлежать Верховному Совѣту.

Въ 1769 году домомъ владѣетъ генералъ-лейтенантъ грузинскій царевичъ Георгій Вахтангеевичъ, коему домъ этотъ какъ отписной въ казну, былъ, вѣроятно, пожалованъ; въ 1787 г. генералъ-поручика Петра Ѳеодоровича Талызина; въ 1801 г. генералъ-маіора Степана Александровича Талызина; въ 1806 г.

---

*) См. Царствованіе Петра II, соч. Константина Арсеньева. СПБ. 1839, стр. 134.

кол. асс. М. А. Устинова и, пробывъ долгое время въ этой фамиліи, въ настоящее время принадлежитъ Московской Казенной Палатѣ.

12. Церковь Воздвиженія Честнаго Креста стоитъ какъ разъ на томъ мѣстѣ, гдѣ въ XV вѣкѣ былъ домъ князя Влад. Гр. Ховрина. Лѣса, сады и огороды, принадлежавшие къ этому дому, простирались къ Москвѣ рѣкѣ, къ Арбату и къ нынѣшней Поварской улицѣ. Князья Ховрины были татарскаго происхожденія: родоначальникъ ихъ, князь Османъ Ховра служилъ подъ знаменемъ Мамая. Попавъ въ плѣнъ къ князю Донскому, Ховра принялъ православіе съ именемъ Владиміра и женился на русской дѣвушкѣ.

Внукъ или сынъ этого Ховрина былъ самымъ вѣрнымъ слугою великаго князя Василія Темнаго (1425—1462). Онъ сердечно любилъ великаго князя и ревностно помогалъ ему во всѣхъ его дѣлахъ, дѣйствовалъ противъ Исидора и папизма.

Междоусобія князей заставили Владиміра сложить съ себя княжество и посвятить жизнь монашеству.

Въ 1440 году бывшій воинъ-царедворецъ, Владиміръ Ховринъ, на мѣстѣ своего дома и деревянной церкви построилъ новую, каменную, а вскорѣ потомъ основалъ и монастырь. Владиміръ Ховринъ похороненъ въ своемъ монастырѣ, Воздвиженскомъ.

Крестовоздвиженскій монастырь былъ перестроенъ въ 1725 году повелѣніемъ Императрицы Екатерины I, а въ 1814 году онъ обращенъ въ приходскую церковь. Монастырь былъ упраздненъ.

Вотъ что разсказывается о подвигахъ Владиміра Ховрина во время нашествія на Москву казанскаго царя Махмета.

Когда царь казанскій Махметъ, сжегши Коломну, осадилъ Москву, то князь Василій Темный испугался осады и бѣжалъ. Владиміръ Ховринъ, вооруживъ крестами монастырскую братію, присоединился къ начальнику Московскихъ войскъ, князю Юрію Патрикѣевичу Литовскому и запѣлъ:

«*Днесь благодать Господня съ нами*».

Татары, занятые грабежомъ на мѣстѣ воротъ Арбатскихъ, дрогнули и побѣжали.

Монахи, воины и народъ бросились въ догонку за врагами, стали отбивать похищенныхъ женъ дочерей и младенцевъ. Отбитыхъ, не вводя въ городъ, окропили святой водой на мѣстѣ воротъ Арбатскихъ.

Построенный Ховринымъ монастырь назывался еще «Крестовоздвиженскій на островѣ», потому что на Воздвиженкѣ былъ нѣкогда дремучій лѣсъ, отдѣленный отовсюду въ видѣ острова перелогами полей (Моск. Наблюдатель. 1835, стр. 27, ст. Макарова).

Переулокъ Крестовоздвиженскій.

Въ старину Воздвиженскій переулокъ доходилъ до Знаменки. Такъ названъ былъ по бывшему здѣсь монастырю.

13. Въ 1738 г. домъ лейбъ-гвардіи коннаго полка маіора князя Петра Борисовича Черкасскаго. Рядомъ въ 1738 же году домъ Петропавловскаго собора, что въ Санктъ-Петербургѣ, протопопа Михаила Григорьевича Слонскаго. Впослѣдствіи оба эти владѣнія соединяются въ одно и въ 1775 г. домъ во владѣніи генералъ-поручика Василія Владиміровича Грушецкаго. У Грушецкаго была домовая церковь Воскресенія Христова Въ настоящее время домъ принадлежитъ М. Н. Кристи.

14. Домъ вдовы д. с. с. А. И. Кубицкой.

15. Въ 1650 г. дворъ князя Ѳеодора Ивановича Пожарскаго (дѣда князя Дмитрія Михайловича); въ 1716 г. тайн. сов. графа Ивана Алексѣевича Мусина-Пушкина; въ 1790 года Александра Матвѣевича Дмитріева-Мамонова. Покровительствуемый княземъ Потемкинымъ, Александръ Матвѣевичъ Дмитріевъ-Мамоновъ былъ сдѣланъ флигель-адъютантомъ при Императрицѣ Екатеринѣ II. Онъ понравился Императрицѣ своей красотой и скромностью, такъ что во время своей поѣздки въ Крымъ она пригласила его ѣхать съ нею въ одной каретѣ, гдѣ онъ имѣлъ случай говорить съ иностранными дипломатами. По возвращеніи въ Петербургъ, Дмитріевъ-Мамоновъ принималъ участіе въ дѣлахъ государственныхъ. Вскорѣ онъ потерялъ расположеніе Императрицы изъ за того, что задумалъ жениться на княжнѣ Щербатовой. Императрица, впрочемъ, обручила ихъ сама въ 1789 году и подарила 108.000 р. и 2.256 душъ крестьянъ, повелѣвъ на другой же день послѣ свадьбы выѣхать въ Москву. По вступленіи на престолъ Павла I, Дмитріевъ-Мамоновъ получилъ графское достоинство Россійской имперіи, но ко Двору вызванъ не былъ. Скончался въ чинѣ генералъ-поручика въ 1803 г., на 46 году отъ рожденія.

Въ 1824 г. д. с. с. Ѳеодора Ѳеодоровича Кокошкина. Домъ Ѳ. Ѳ. Кокошкина остался цѣлъ послѣ страшнаго московскаго пожара 1812 г. Въ этомъ домѣ, въ высокихъ и роскошныхъ комнатахъ, любимый московскій профессоръ—поэтъ Мерзляковъ читалъ въ 1815 году публичныя лекціи. «На нихъ собиралось множество слушателей: и литераторы и люди свѣтскіе, и вельможи, и дамы лучшаго круга. Лучшія изъ его лекцій остались ненапечатанными. Вотъ что говоритъ одинъ изъ московскихъ студентовъ того времени, М. А. Дмитріевъ *): Лекціи его (Мерзлякова) были для насъ такъ привлекательны, были такъ нами цѣнимы и приносили такую пользу!». Отъ московскихъ студентовъ того времени поставленъ на Ваганьковскомъ кладбищѣ на могилѣ Мерзлякова чугунный памятникъ, съ сердечной надписью, вылитой изъ чугуна-же.

Въ другомъ мѣстѣ своихъ воспоминаній М. А. Дмитріевъ—поэтъ (племянникъ поэта Ив. Ив. Дмитріева) говоритъ: «Кто зналъ Алексѣя Федоровича Мерзлякова, тотъ, конечно, любилъ и уважалъ его: любилъ за его добрую, чистую душу, уважалъ за его талантъ, за его прямой характеръ, чуждый всякихъ извилинъ, всякихъ искательствъ. Это уваженіе было полно и искренно».

Ѳеодоръ Ѳеодоровичъ Кокошкинъ обучался въ Московскомъ университетѣ. Въ 1823 г. поступилъ на мѣсто директора при Московскомъ театрѣ. Тутъ онъ принесъ много пользы, пригласивъ лучшихъ актеровъ (М. С. Щепкина, трагига Мочалова и др.). Въ семьѣ артистовъ онъ развилъ любовь и уваженіе къ своему дѣлу **). Ѳ. Ѳ. Кокошкинъ любилъ литературу и въ его домѣ по вечерамъ часто собирались литераторы, чтобы читать другъ другу свои произведенія. Эти вечера любилъ посѣщать и Воейковъ, острякъ и весельчакъ. Это тотъ самый Воейковъ, который написалъ забавные и острые стихи подъ названіемъ «Сумасшедшій домъ», которые въ свое время были очень извѣстны. Здѣсь онъ помѣстилъ и друзей своихъ, Жуковскаго и Батюшкова; помѣстилъ и себя, чтобы избѣжать упрека.

Бывали въ домѣ Кокошкина Батюшковъ и Карамзинъ, когда пріѣзжали въ Москву. Карамзинъ гостилъ въ домѣ Ѳ. Ѳ. иногда по цѣлымъ мѣсяцамъ, занимался тутъ своимъ большимъ трудомъ: «Исторія Государства Россійскаго». Ѳ. Ѳ. Кокошкинъ былъ особенно уважаемъ Сергѣемъ Тимофеевичемъ Аксаковымъ, который посвятилъ ему даже свой переводъ 18-ой сатиры Буало, съ надписью: «Почтеннѣйшему моему другу Ѳеодору Ѳеодоровичу Кокошкину».

Въ настоящее время домъ принадлежитъ вдовѣ пот. поч. гр. М. Ф. Армандъ.

ПРИМѢЧАНІЕ. Предполагая продолжать изданіе этой статьи выпусками въ теченіе 1904 года, Редакція заявляетъ, что покупателямъ нашего календаря издаваемые выпуски будутъ продаваемы по удешевленной цѣнѣ. Ред.

---

*) «Мелочи изъ запаса моей памяти». М. 1869. 2-е изд., стр. 160.

**) Ѳ. Ѳ. Кокошкинъ и И. И. Дмитріевъ погребены въ Донскомъ монастырѣ, М. А. Дмитріевъ погребенъ на Даниловскомъ кладбищѣ, гдѣ погребены Гоголь, Языковъ, Хомяковъ и др.

Перечень владѣній г. Москвы

по улицамъ, съ показаніемъ протяженія таковыхъ и *СТОИМОСТИ ЗЕМЛИ* по оцѣнкѣ Городскаго кредитнаго общества (за квадратную сажень).

Адріановскій пер..—119 саж.—35 р.

Отъ 4-й до 1-й Мѣщанской ул.—Мѣщ. ч. 1 уч.—Сух. мир. уч.

1. Казанское подв. (Рождествен. дѣвичьяго мон.). 219/196, 198, 199.

(3-я Мѣщанская).

3. Де-Норманъ бар. Ек. Кон. 204/181.

(2-я Мѣщанская).

5.
7. Церкви свв. Адріана и Наталіи. 1227/161.
2. Никитина насл. (аренд. Завьяловъ Фед. Никит.) 220/200.
4. Сиротининой Мар. Вас. вд сс. 227/207.

(3-я Мѣщанская).

6. Алексѣева Алдра Вас. двор. 230/210.
8. Полякова Ст. Дем. 239, 240/220.

(2-я Мѣщанская).

10. Пріютъ слѣпыхъ дѣтей. 241/221.
12. Богданова Ал. Пет. куп. 242/222.

Александровская площадь.—37×70 кв. саж.-30 р.

Междуペ

Между Перуновскимъ пер., Н. Божедомской и Бахметьевской ул.—Сущ. ч. 3 уч.—Бут. мир. уч.

Александровская улица.—440 саж.—25—30 р.

Отъ Александровскаго переул. до Кам.-Коллежскаго вала.—Сущ. ч. 3 уч.—Бут. мир. уч.

1/4.
3. Бениславской Анны Федоровны 698/637.
5. Моисѣева Гавр. Моис. 758/638.
7.
9. Шерупенкова Ник. Мих. моск. куп. 756, 757/631, 635.
11. Авдощенко Сем. Вавил. 755/634.
13/1. Елизарова Вас. Фед. 754/623, 633.

(Глухой пер.).

15/2. Мельниковой Ел. Гавр. 776/632.
17. Гоняшиной Ек. Фед куп. 775/632.
19. Шишкина Еф. Ив. 774/623.
21. Штраусъ Ник. Ив. 773/623.
23. Устичева Ив. Ник. 772/623.
25. Архиповой Уст. Андр. 771/623.
27. Барковой Ел. Вас. 770/623.
29. Ламакина нас. Ек. Никит., Ник., Ал. и Андр. Никол. 769/623.
31/14. Вершинкина Мих. Андр. 768/623.

(Бахметьевскій пер.).

33/15. Николаева Ал. Ал. 790/623.
35. Шавыкина Ив. Ив. 809/623.
37. Смирновой Дар. Пет. 1134/623.
39. Гранъ Екат. Ал. 1133/623.
41.
43. Семеновой Евдок. Фом. 1132/1091. 623.
45. Чумакова Вас. Вас. 1090/623.
47. Николаева Ал. Ал. 1293/623.
49. Шестакова Ег. Пет. 1357/623.
51/16. Макарова Андр. Ал. 807/623.

(Лазаревскій пер.).

53/5.
55.
57. Нарышкиной Анны Федот. 1427, 1426, 721/1424, 624.
59. Хромовой Ал-дры Фед. и Кувалдиной Екат. Ал. 1111/624.
61. Дѣльнова Андр. Мих. 1268/634.
63. Мошеловой Елиз. Ив. 1110/624.
65. Жаровой Евдок. Феофан. 1109/624.
2/12. Герасимова Алдра Герасим. 697/623 633.
4. Моск. Торгово-Строит. акц. о-ва 759, 1932 629, 565
6. Рязанцева Гавр. Конст. 1126/629, 565.
8. Андреева Ал. Андр. 1875/565, 629.
10. Барашкова, Ив. Вас. 1081 565, 629.
12. Пантелѣева Мак. Пант. 761/634.
14. Ивановой Ул. Ал. 762/623.
16. Владимірова Пав. Арх 763/623.
18. Виттигъ Карол. Андр. 764/623.
20. Мухина Дм. Ив. 765/623.
22. Ивановой Ол. Вас 766/623.
24/2. Калинина Род. Григ. 767/623.

(Трифоновскій пер.).

26/1. Генералова Вас. Григ. 789/624.
28. Ахапкина Як. Ив. 1108/624.
30. Каменской Марфы Ил. 1125/624.
32 Гвоздева Ив. Федос. 1307/624.
34. Захарова Ив. Никит. 1124/624.
36. Авсюнина Як. Вас. 1118/624.
38/18. Фогтъ Юлія Отт. 1107/624.

(Лазаревскій пер.).

40/7. Макарова Андр. Ал. 1106/624, 1063.
42. Васильева Ег. Вас. 1095/624.
44. Тимофеевой Анны Андр 1093/624.
46. Ивановой Пелаг. Степ. 1092/624.
48/70. Макарова Андр. Ал. 1094/624.

Александровская Большая ул.—8 р.

Въ 1-й Александровской слоб., отъ Мясной до Скотопрогонной ул.—Рог. ч. 2 уч.—Рог мир. уч.

1. Четкина Никиты Лар.
3. Челнокова Пет. Ив.
5. Урядинской Мар. Ив.
7. Бензль Ив. Фран
9. Ереминой Анны Пет.
11. Шамшевой Праск. Пет.
13. Субботина Дм. Фед.
15. Румянцева Пет. Никит.
17. Иванова Вас. Серг.
19. Полякова Вас. Алдр.
21. Максимова Пав. Пет.
2. Шорина Серг. Алдр.
4. Андреева Вас. Ив.
6. Арбузова Арк. Фед.
8. Кругловой Евдок. Егор.
10. Колесина Мих. Ив.
12. Арженикова Ник. Вас.
14. Ширяева Феоф. Ив.
16. Костякова Кондр. Евдок.
18. Исакова Мих. Куз.
20. Исакова Андр. Ег.
22. Четкина Никиты Лар.
24. Игнатьева Вас. Фед.
26. Колбасиной Евдок. Пет.
28. Кузнецовой Дар. Ал.
30. Набатова Фед. Андр.

Александровская Малая улица.—8 р.

Въ 1-й Александровской слоб., отъ Мясной ул. до Николоугрѣшскаго пр.—Рог. ч. 2 уч.—Рог. мир. уч.

23. Рощина Вас. Акинф.
25. Колобанова Макс. Степ.
27. Пушкина Мих. Куз.
29. Крюкова Пав. Вас.
31. Кленова Алдра Еф.
33. Андреева Вас. Филип.
39.
41. Щукина Григ. Ник.
43. Рязанцева Гавр. Конст.
45. Благушиной Евд. Ив.
47. Воробьева Ег. Аф.
49. Мозгова Степ. Фед.
19.
21. Зуева Ерм. Март.
17. Лапкина Мих. Ал.
9. Шестуновой Мар. Мих.

1. Кузнецовой Вѣры Абр.
2. Коробковой Праск. Фед.
4. Семенова Коз. Вас.
6. Бодрова Ив. Ил.
8. Сорокина Ив. Мих.
10. Смирнова Никиф. Мих.
12. Козловой Ан. Еф.
14. Елизаровой Ан. Аф.
16. Пѣнкина Макс. Евдок.
18. Макарова Еф. Як.
7. Ветошкиной Екат. Iуд.
9. Чернышева Ив. Герас.
11. Волкова Пет. Кондр.
13. Шорина Серг. Алдр.
15. Алексѣевой Праск. Петр.
17. Успенскаго Ник. Мих.
19. 21. } Иванова Дм. Никиф.
28. Межуевой Алдр. Мих.
25. Михайлова Матв. Мореев.
27. Зубарева Як. Евт.

Александровская Средняя ул.—8 р.

Въ 1-й Александровской слоб., отъ Слободской ул. до Калитниковской пл.—Рог. ч. 2 уч.—Рог. мир. уч.

14. Викторова Еф. Викт.
12. Шевлякова Никиты Алдр.
10. Петрова Ник. Пет.
23. Мишандина Мак. Евстигн.
25. Алексѣева Ег. Ал.
27. Сорокина Никиф. Мих.
29. Симоновой Мар. Фед.
31. Мейлисъ Пав. Ив.
33. Исакова Андр. Ег.
35. Исакова Мих. Куз.
37. Мареевой Анис. Влад.
39. Щербаковой Мелан. Ив.
3. Баулина Ник. Як.
42—44. Мартынова Кондр. Макс.

Александровскій пер. нынѣ Екатерининскій пер.—305 саж.—20—25 р.

Отъ Екатерининской пл. до Бахметьевской ул. — Сущ. ч. 3 уч. — Бут. мир. уч.

1. Маріинская бол. 684/643.
3/2. Александровскій инст. 683/642.
2. Училище ордена св. Екатерины. 692/648, 667.
4. Маслова Федота Ив. 693/629.
6. Прокофьева Ив. Прокоф. 694/629.
8. Рогинскаго Вас. Серг. 695/629.
10. Козлова Дм. Ив. 696/628.
12/2. Герасимова Алдра Герас 697/623, 533.

(Александровская ул.).

14/1. Бениславской Анны Фед 698/637.
16. Шавыкина Ив. Ив. 699/639.
18. Захарова Тим Вас. 700,623.
20. Поповой Мар. Фед. 701/623.
22. Стаханова Алдра Льв. 702/623.
24. Кирѣева, Вас. Мих. 703/623.
26. Шереметевскаго Дм. Пет. 704/623.
28. Териховой Евг. Георг. 705/523.
30. Степанова Ив. Леонт. 706/633.
32. Амеличева Григ. Ив. 707/623.
34. Гуровой Анны Алдр. 708/623.
36. Артемьева Прох. Артем. 709/623.
38. Губе Елиз. Карл. 710/623.
40/4. Ивановой Евдок. Евг. 712, 711/623,

Александровскій переулокъ.—15 р.

(Онъ же Проектированный переулокъ), *Отъ Петропавловской до Даниловской ул. — Серп. ч. 2 уч. — Серп. мир. уч.*

1. Квартиры офицеровъ, казенное зд. (на землѣ Ероховыхъ).
3. Ероховой Варв. Ив.
5. Пульневой Праск Ив. 1932/431, 401.
7. Ярославцевыхъ Ан. Вас. и Серг. Ив. 1932/431.
9. Соколова Мих. Троф. 1931/431, 406.
11. Баринова Дм. Прок. 19.
13. Хлопова Никан. Евг. 1925/431.
15. Мамонтова Ник. Ив. 1928.
17. Горлова Пав. Макс. 1927/431.
19. Жучкова Дм. Ив. 1925/431.
21. Гурьевыхъ Ив. Вас. и Фед. Павл. 406, 431/1660.
2. Хахулиной Степ. Савел. 1816/431.
4. Ероховой Варв. Ив. (пустоп. земля).
6. Черепенниковой Iог. Фед.
8. Гурьянова Гур. Вас. 1818/431.
10. Масленникова Ник. Серг. 1819/431.
12. Киселева Ив. Ис
14. Мурашевскаго Сем. Пет. 1827/431.
16. Власовой Евдок. Куз.
18. Ероховой Варв. Ив. (пустоп. земля).
20. Цвѣткова Ег. Ег. 1827/431.

Алексѣевская Большая улица.—432с. 25—30 р.

Отъ Таганской пл. до Хивы ул.— Рог. ч. 1 уч.—Таг. мир. уч.

1. Стрепихѣевой Алдры Тим. 66/61.
3. Платоновой Домн. Игн. 67/62.
5. Бугровой Соф. Сем. съ дѣт. 68/57.
7. Мухина Фед. Як. 69/63.
9. Зубовой Клавдіи Ал. 70/64.
11. Смирнова Ал. Вас. куп. 71/62.
13. Лыжиныхъ Конст. и Владим. Андр. 72/66, 67.

(М. Алексѣевская ул.).

15. Церковь св. Мартина Исповѣдника. 74/69.
17. Т-ва для эксплоатаціи Электрич. Подобѣдова М. М. и Ко 124/114.
19. Клоповой Екат. Дм. 125/115.
21. Александрова Андр. Ал. куп. 126/118.
23—25. Максимовыхъ Кон., Ник. и Алдра Павл.

(Алексѣевскій пер.).

27—29. Купеч. о-ва. 129, 130/123, 122.
31. Черткова Ив. Пет. 133/126.
33. Конoѣдова Гавр. Ив. 131/127.

Рог. ч. 2. уч.—Таг. мир. уч.

1. Николо-Угрѣшск. монастыря (аренд. Талановъ Вас. Григ.) 91.
4. Морозова Серг. Вас. 563/538, 539.
6. Вѣд. Учрежден. Императрицы Маріи 562/537.
8. Зимина Леонт. Ив. 561/536.
10. Морозовой Вѣры Фед. 559/532, 533.
12. Морозова Конст. Вас. 559/533, 535.
14. Тугариновой Алдры Серг. п. гр. 558/531.
16. Жаровой Олимп. Ив. 557/530.
18. Понизовскаго Гирша Севел. 556/529.
20. 4-го Рогожскаго училища. 555/528.
22. Добровольскаго Ал. Андр. 554/527.

(Б. Вокзальный пер.).

24. Разсадкиныхъ Тим. и Вас. Гаврил. 552/524, 525.
26. Кононовой Лукіи Евдок. 551/523.
28. Ананьина Влад. Ив. 550/522.
30. Кузнецова Ив. Пав. 549/519.
32. Морозовой Федос. Ермил. 548/517.
34. Васильева Степ. Куз. 548, 547/515.
36. Щукина Вас. Вас. куп. 546/513.
38. Розанова Ив. Ив. 545/512.

(Хивскій пер.).

40—42. Коченовой Анны Плат. 540/510.
44. Степановой Праск. Ив. 541/590.
46. Савельева Андр. Кондр. 543/507.
48. Воробьевой Мар. Никит. 544/506.

Алексѣевская Малая улица.—282 с.—25 руб.

Отъ Б. Алексѣевской до Николо-Ямской ул. — Рог. ч. 1 уч. — Таг. мир. уч.

1. Лыжина Конст. и Влад. Алдр. п.п.гр. 72/76, 67.
3 - 9. Церкви св. Мартина Исповѣдника.

(Мартыновскій пер.).

11—13. Зиминой Евдок. Савват. 119/120, 110, 111.
15—19. Т-ва торговли и золотоканит. произв. соедин. фабр. Влад. Алексѣева, П. Вишнякова и А. Шамшина. 118/100.
21. Нейдгартъ Ал. Бор. 115/105.
23. Рогожскаго полиц. дома.
25. Князевой Евд. Трофим. 114/104.
27—29. Церкви св. Алексія Митрополита.
2. Церкви св. Мартина Исповѣдника.
4. Т-ва Влад. Алексѣева, П. Вишнякова и А. Шамшина.
6. Морозова Ник. Ив. 122/116.
8. Александрова Андр. Ал. 126/117.
10. Кленовой Алдры Мих. 121/119.
12—14. Максимовыхъ Конст. Ник. и Ал. Павловичей.

(Алексѣевскій пер.).

16. 18. } Купеческаго Общества. 130—123.
20—22. Церкви св. Алексія Митрополита.
24. Черткова Ив. Пет. 133/126.

Алексѣевская Новая улица—231 саж.—20 р.

Отъ Красносельской до Митьковской ул.—Мѣщ. ч. 2 уч.—Никол. мир. уч.

1. „Абрикосовыхъ А. И. с-ей“, т-ва, 191/621.
3. Шемякина Ник. Фед.

Мѣщ. ч. 4 уч.—Никол. мир. уч.

3. Павлова Мих. Ив. 1484/595, 600, 621, 661.
5. Махинова Ив. Пет. 742, 148/621.
7. Болотниковой Анны Ал. 912/621.
9. Чугунова Ег. Макс. 740/621.

(Огородная улица).

11. Миронова Тим. Еф. 793 660.
13. Чернявской Елиз. Ант. 847/703
15. Федорова Гавр. Гавр. кс. 711/621.

17. Румянцева Ив. Вас. 761/627.
19. Савина Никиты Як. 758/627.

Мѣщ. ч. 2 уч.—Никол. мир. уч.

2. Шихина Ив. Алдр. 1381, 1563/621.
4. Чернова Тих. Арс. 712/595, 600.
6. Занѣгиныхъ Нат., Дм., Вас., Серг. и Елиз. Дм-чей п. п. гр. 733/621.
8. Акимова Никт. Аким. 634/621.
10. Скворцова Алдра Дан. 735/621.
12. Бобылева Ив. Макс. 736/621.

Мѣщ. ч. 4 уч.—Никол. мир. уч.

14. Малышевой Екат. Адр. 1240/621.
16. Варичева Дм Андр. 1383, 737/595, 600, 621.
18. Моск.-Казанской ж. д 1189/595, 600, 621.
20. Меркуловой Над. Вас. 1690/624.
22. Рошардъ Мар. Мих. 755/624.
24. Иконниковой Мар. Ив. 1696.
26. Терехова Ив. Андр. 756/625.
30. Перловой Елиз. Ив. 757, 626.

Алексѣевскій переул.—45 с.—15 р.

Между М. и Б. Алексѣевскими ул. | Рог. ч. 1 уч.—Таг. мир. уч.

1. Купеч. о-ва. 129/122.
2. Максимовыхъ Конст., Ник. и Алекс. Пав-чей.

Анановскій переулокъ—55 р.

Отъ Даева пер до Б. Сухаревской пл.— Срѣт. ч. 2 уч.—Срѣт. мир. уч.

1. Герасимова Ник. Фед.
3. Ананова Ив. Степ. насл. (земля).
5. Гутманъ Т. В.
2. Городской управы (земля).
4. Ананова Ив. Степ. насл.
6. Канановой Вар. Ив ж. тс.

Андреевская слобода—5 р.

На правомъ берегу р. Москвы, за Калужской заст. и Нескучн. садомъ.— Серп. ч. 1 уч.—Серп. мир. уч.

1. Андреевская богадѣльня. 1100/834.
3. Ворониной Мар. 1614.
5. 7. } Афремова Фед. Ив. куп. 1099/744, 745, 750.
9. 11. } Гоголева Сем. Ег. 1001/1102.
13. Сѣткиной Анны Вас. насл. 1095/735.
15. Зубовой Мар. Ксеноф. 1094.
2. Андреевской богадѣльни. 1090/831.
4. 6. } Афремова Фед. Иван. куп. 1104/743, 747.
8. Сѣткиной Анны Вас. насл 1098/752.
10. Толстоусова Серг. 1097/754.
12. 14. 16. } Левинсонъ Алдра Серг. 1096/737, 738, 739.

Андреевскій переулокъ—105 с.—20 р.

Отъ Кам.-Коллежскего вала до Лѣсного туп. — Сущ. ч. 2 уч. — Сущев. мир. уч.

1. Черникова Пав. Еф. 539/495.
3. Вепринцевой Ол. Ив. 538/515.
5. Царькова Мих. Бор. 536, 537/513, 516, 519.
7. 9. } Воронецъ Над. Альвіан. 535/518.
11. Егорова Ив. 537/519.
13. Гусева Конст. Льв. 510.
15. Степанова Дм. Ал. 532/511.
17. Страшнова Вас. Мих. 533/520.
6. Недоноскова Ив. Вас. 517/494.
8. Крыловой Ел. Ант. 518, 519/496, 497.
10. Соколова Вас. Андр. 524/502.
12. Ивановой Праск. Ив. 1157.
14. Мартынова. 526/504.
16. Гавриловой Анны Ал. 528, 506.
18. Миловановой. 527/505.
20. Жеравова Ив. Филип. 529/507.

Андреевскій проѣздъ—289 с.—5 р.

Отъ Калужской ул. до р. Москвы.— Серп. ч. 1 уч.—Серп. мир. уч

1. Первушиной Сераф.
3. Бѣляшиной Анны.
5. Кононовой Праск. Иллар. 1110/20.
7. Андреевской богадѣльни (садъ).
9. Ананьевой и Солдатовой (садъ).
11. Никитскаго мон. (пустоп. земля).
13. Благодарова Ег.
15. Скворцова Ив.
17. Ананьевой и Солдатовой (огороды).
19. Новиковой Анны.
2. Нескучный садъ.
4. Никитскаго мон. (огороды).
6. Афремова Фед. Ив.
8. 10. } Андреевской богадѣльни.
12. Бѣликова Вас. Меркул.
14. Евстратовой Агрип.

Андроніевская площ.—95×45 с. 30 35 р.

Между Николо-Ямскою и Вороньею ул.—Рог. ч. 2 уч.—Таг. мир. уч.

1. 3. } Хромовой Алдры Тих. 266/263.
5. Ермолаева Григ. Ерм. 173/160.
7. Никифоровой Алдры Матв. 177/161.
9. Грудицына Влад. Пет. 174/164.
11. Спасо-Андроніевскій мон. 178/166.
2. Волкова Викт. Тим 229/262.
4. Пустовалова Пет. Конст. 228/261.

Андроніевская Большая улица.— 386 саж.—25 р.

Отъ Вороньей до Семеновской ул.— Рог. ч. 2 уч.—Таг. мир. уч.

1. Ярцева Фед. Сем. и Поманскаго Ник. Степ. 277/265.
3. Бусурина Дан. Анис. и Чушкина Ег. Сафр 276/281.

(1-я Рогожская).

5. Спиридоновой Матр. Триф. 318/294.

(2-я Рогожская).

7. Григорьевыхъ Ник. и Дм. Вас. и Евд. Федот. 331/338.
9—11. Ероховой Люб. Герас. 353/339, 340

(3-я Рогожская).

13. Худякова Дм. Фед. 430/410.

(4-я Рогожская).

15. Мироновой Мар. Фед. 414/394.
17. Терентьева Конст. Сем. 417/397.
19. Арбузова Арк. Федот. 418/398.

(5-я Рогожская).

21. Медвѣдева Андр. Федот. 477, 460/432, 447.
23. Александрова Вас. Егор. 475/445.
25. Корякина Дороф. Ив. 474/444.
27. Масленникова Конс. Аким. 473/443.
29. Волкова Мих. Вас. 472/442.
31. Николо-Угрѣшскаго мон. 473/440.
33. Павловыхъ Пелаг. Марк., Вас., Ал. и Серг. Алдр.
2. Хромовой Алдры Мих. 266/263.
4. Тихомирова Алдра Терент. 275/282.
6. Улусова Ив. Вас. 274/282.

(1-я Рогожская).

8—10. Чушкина Ив. Саф. 10. 320/292.

(2-я Рогожская).

12. Чугуновой Пелаг. Никиф. 330/347.
14. Напалкова Ив. Ив. 354/346.
16. Семеновой Ак. Сыс. 355/341.

(3-я Рогожская).

18. Финикова Андр. Бор. 402/382.
20. Лыткиныхъ Асафа, Ив., Мих. и Степ. Мих. 403/383.
22. Коноваловой Евдок. Ив. 404/384.
24. Лыткиныхъ Асафа, Ив., Мих. и Степ. Мих. 405/385.

(4-я Рогожская).

26. Миловановой Мар. Зах. 413/393.
28. Давыдова Евг. Дав. 412/392.
30. Баркова Ник. Пет. 410, 411/390, 391.

(5-я Рогожская).

32. Климова Алдра Нест. 478/451.
34. Іогихесъ Вик. Як. (заборъ).
36. Тихоновыхъ Конст. и Зин. Никит. 480/451.
38. Тиханова Аким. Андр.
40. Ашукиной Анны Аф. 483/449, 450.
42. Веригина Ал. Ив. 482/449.

Андроніевская Малая улица— 354 саж.—20 р.

Отъ Вороньей ул. до Кам.-Коллежскаго вала. — Рог. ч. 2 уч. — Рог. мир. уч.

1. Румянцева Вас. Алдр. 286/237.
3. Шелапутина Пет. Дм. 285/238.

(1-я Рогожская).

5. Ярцевой Праск. Никан.
5а. Трикова Ив. Серг.

(2-я Рогожская).

7. Крупенникова Ив. Ал. 338/389, 317, 367.
9. Мягковой Ол. Андр. 348/327.

(3-я Рогожская).

11. Карасева Мих. Ив. 436/415.
13. Чубуковой Елиз. Ив. 445/415.

(4-я Рогожская).

15. Сулоева Сем. Фед.
17. Лѣнивова Серг. Серг. 1169/417.

(5-я Рогожская).

19. Рогожиной Над. Вас. 457/428.
21. Задворнова Ив. Куз. 458/430.
23. Астахова Серг. Алдр. 459/431.
25. Голиковыхъ Никол. и Ан. Дм. 1151/431.

Рог. ч. 2 уч.—Таг. мир. уч.

2. 4. } Волокитина Фед. Алдр. 284, 281/277, 276.

(1-я Рогожская).

6. Напалкова Ив. Ив. 310/300.

(2-я Рогожская).

8. Синицыной Фелиц. Андр. 337/329.
10. Дворникова Гр. Фед. 434/413.

(3-я Рогожская).

12. Владимирова Адр. Влад.
14. Руновой Над. Ив. 435/414.
16. Пѣниной Екат. Дм. 424/405.

(4-я Рогожская).

18. Мироновой Мар. Фед. 423/403, 404.
20. Спиридонова Алдра Никит. 1159/403
22. } Миронова Фед. Мих. 421, 422/401,
24. } 402.
26. Ренеманъ Ник. Фед. 420/399.

(5-я Рогожская).

28. Медвѣдева Андр. Федот. 477/432.
30. } Буланкина Вас. Фед. 462, 461/434,
32. } 433.
34. Коробельникова Влад. Ив. 463/435.
36. Воробьевой Марины Никит. 464/436.
38. Нехотянова Алдра Серг 465/437.
40. Орловой Мар. Ник. 466/438.
42. Григорьевыхъ Ник. и Дм. Вас и Евдок. Федот. (аренд. Штаркъ Клеменсъ). 467/439.
44. Николо-Угрѣшскаго мон. 471/440.

Андроніевскій проѣздъ—163 с.—15 р.

Отъ Андроньевской пл. до Золоторожской ул —Рог. ч. 2 уч.— Таг. мир. уч.

1. Спасо-Андроніевскій мон. 178, 166.
2. Пустовалова Пет. Конст. 228/261.

Андроновка новая.—10 р.

Рог. ч. 2 уч.—Рог. мир. уч.

См. Владимирка.

Анненгофская роща.—8 р.

Противъ военнаго госпит., за Кам.-Коллежскимъ вал.,—Леф. ч. 3 уч.—Таг. мир. уч.

Анненскій пер. 92 саж.—15 р.

Отъ Переяславской ул. до Пантелеевскаго пер. — Мѣщ. ч. 3 уч. — Никол. мир. уч.

1. Цыганова Ив. Тит. 1183/167.
3. Данилова Вас. Дан.
2. Заморскаго Герас. Григ. 1181.
4. Шестакова Алдра Ив. 1159.

Антипьевскій пер.—202 саж.—75 р.

Отъ Волхонки до Пречистенскаго бул.—Тв. ч. 1 уч.—Алекс. мир. уч.

1. Музей Императора Александра III.

(М. Знаменскій пер.).

3. Орлова-Давыдова гр. Серг. Влад. сс. 35/50.

(Б. Знаменскій пер.).

5. Улановыхъ Алдра и Мих. Мих. п.п. гр. 57/159.
7. Бурышкина Аф. Вас. 56/38.
9. Никифорова Алдра Ал. сс. 55/9.
11. Яньшинова Ал. Еф. куп. 54/36.
13. Алексѣевой Елиз. Мих. п.п.гр. 53/35.
2. „Волкова Г. съ с ми“, торг. д.
4. Бурышкина Аф. Вас. 26/69.
6. Пастухова Ник. Пет. п.п. гр. 27/70.

8. Церкви св. Антипія. 32/71.

(М. Знаменскій пер.)

10. Мазингъ Елиз. Ник. 34/65.
12. Щукина Серг. Ив. 58/56.

(Б. Знаменскій пер.)

25. Александровскаго 3-го военнаго училища. 59/50.

Аптекарскій мостъ.

На р. Чечеръ, въ Аптекарскомъ пер.—Басм. ч. 1 уч.—Басм. мир уч.

Аптекарскій пер.—184 саж.—25 р.

Отъ Доброслободскаго пер. до Нѣмецкой ул.- Басм. ч. 1 уч.—Басм. мир. уч.

1. Васильева Вас. Логг. куп. 433/287.
3. Рейнгартъ Фед. Фед. 419/273, 274.

(Плетешковскій пер.).

7. Алексѣева Пав. Ал. 390/251.
9. Макаровой Елизав. Вас. 389/257.
11. Никулина Влад. Вас. 388/250.
13. Хрунова Петр. Алдр. 387/250.
15. Осипова Тих. Емельян. 386/249.
17. Цаплина Ил. Гавр. 380/241.
2. Нерадовскаго Сем. Демид. 432/286.
4. Михайловой Екат. Пет. 420/275.
6. Бобровой Лид. Ив. 421/276.
8. Крюкова Андр. Ив. 422/277.
10. Амплѣева Григ. Вас. 423/278.
12. Бровкина Андр. Ив. 424/279.

(Б. Демидовскій пер.).

Басм. ч. 2 уч.—Басм. мир. уч.

14. Новинской Алдры Ал. 385/248.
16. Макарова Федор. Зинов. 381/242.

Арбатецкая ул.—128 саж.—15 р.

Отъ Кам.-Коллежскаго вала до р. Москвы—Рог. ч. 3 уч.—Сим. мир уч

1. Звѣревой Алдры Никон. 1030/956.
3. Чернова Аф. Мих. 1031/956.

(2-й Арбатецкій пер.).

5. Николаева Дм. Ник. 1049/955.
7. Балясниковой Мар. Дм. 1050/942.

(1-й Арбатецкій пер.).

11. Кокорева Ив. Мих. 1062/972.
13. Кноблохъ Елиз. Леонт. 1063/973.
2. Крутицкія казармы.

Арбатецкій 1-й пер.—111 саж.—12 р.

Отъ Арбатецкой улицы до оврага Подона.—Рог. ч. 3 уч. — Симон. мир. уч.

1. Балясниковой Мар. Дм. 1050/942.
3. Торбина Герас. Род. 1053/944.
5. Никитина Прокоф. Ак. 1054/495.
7. Николаевой Анаст. Андреян. 1055.
9. Рогова Ив. Ак. 1055, 1056/946, 948.

(Блининъ пер.).

11. Фирсова Сем. Никит. 1040/961.
13. Смирнова Пав. Пет. куп. 1039/962.
2. Кокорева Ив. Мих. 1062/972.
4. Иванова Ник. Ив. 1062/972.
6. Кноблохъ Елиз. Леонт.
8. Михайловой Праск. Ак. 1060/968.
10. Иванова Ег. Мих.
12. Шевердяева Вас. Дм. 1098/966.
14. Григорьева Ник. Григ. 1038/967, 964.

Арбатецкій 2-й переулокъ—70 саж.—12 р.

Отъ Арбатской ул. до Блинина пер.—Рог. ч. 3 уч.— Симон. мир. уч.

1. Чернова Аф. Мих. 1031/956.
3. Ивановой Елиз. Евдок. 1032/957.
5. Алексѣевой Евдок. Пим.
7. Любимова Пет. Сем. 1034/959.
2. Николаева Дм. Ник. 1049, 1134/955.
4. Ивановой Нат. Ал.
6. Юрцева Пет. Ник. 1048/953.
8. Селезнева Алдра Андр. 1046/952.
10. Бѣлкина Вас. Ив 1045/951.
12. Туркина Андр. Ил. 1044/950.
14. Алексѣева Серг. Федот. 1043/949.

Арбатская площадь 85×43 кв. с.—100 р.

Между Пречистенскимъ и Никитскимъ бул., Знаменкою, Арбатомъ и М. Афанасьевскимъ пер.—Твер. ч. 1 уч.—Алекс. мир. уч.

20. Вишнякова Ал. Сем. 170, 171/98.
22. Бабурина Георг. Пим. 172.
24. Кипманъ Сам. Сам. 100/173.
26. Церковь св. Тихона.
22. Церкви св. Тихона. 102.
24. Варваринскаго акц. о-ва домовлад. 103/175.
26. Давыдовской пуст. (аренд. Бланкъ Ант. Григ.).

Арб. ч. 1 уч.—Арб. мир. уч.

2. Савостьянова Ив. Тим. моск. 2 гил. куп. 284/311.

Преч. ч. 2 уч.—Преч. мир. уч.

45. Сегалова Григ. Ефим. куп. 599/642, 587, 588.
47. Голикова Серг. Ив. двор. 639/602.
49. Іерусалимскаго подв. 640/603.

Арбатъ.—611 саж. 80—100 р.

Отъ Арбатскихъ вор. до Смоленской пл.— Преч. ч. 2 уч. — Преч. мир. уч.

1. Іерусалимскаго подв. 640/603.
3. Голикова Серг. Ив. двор. 639/602.
5. Тарарыкина Сем. Петр. 638/601.
7. Платонова Ив. Вас. куп. 637/600.
9—11. Ромейко Алдра Ив. 636/599.
13. Гофманъ Ив. Карл. 635/598.
15. Бобылевыхъ Ник. Матв. куп. и Серг. Матв. кск. 634/597.

(Б. Афанасьевскій пер.).

17. Бобовичъ Сем. Юфуд. моск. куп. 2 гил. 633/483.
19. Бромлей Ол. Фед. купч. 1 г. 632/482.
21. Александрова Ник. Пет. 634.
23. Гоберманъ Вульфа Михайлов. куп. 630/479.
25. Ечкина Алдра Кузм. гс. 629/479.
27—29. О-ва Русскихъ Врачей 628/478.

(Староконюшенный пер.).

31. Трындина Серг. Ег. п.п.гр. 531/471.
33—35. Толстого Як. Мих. двор. 530/471.
37. Павлова Серг. Пет. куп. 529/458.
39. Моск. город. общ. управл. 528/457.

(Калошинъ пер.).

41—45. Оболенской кн. Анны Ник. 478/456.

(Криво-Арбатскій пер.).
47. Военно-Окружн. Суда. 477/439.
49. Авдѣева Серг. Ник. 475/437, 438.
51. Базыкина Серг. Сем. куп. 475/436.
53. Грачева Митроф. Митроф. 474/435.
55. Церкви св. Николая, что въ Плотникахъ 429/472.
59. Буровой Над. Мих. купч. 433/427.
61. Еремѣева Влад. Алдр. куп. 432/402, 426/428.
63. Патрикѣевыхъ Мих. и Пав. Павл. п.п.гр. 431/425.
65. Богдановой Ольги Григ. 430/424.
(Денежный пер.).
67. Церкви св. Троицы на Арбатѣ. 403/417.
67а. Церковь св. Троицы.
69. Богадѣльня и домъ церкви Троицы. 404/418.
71. Савостьянова Ив. Мих. п.п.гр. 399/414.
2. Гонецкой Вѣры Ив. ж. пор. 1/1.
4. Шанявскаго Альф. Леон. отст. г.-м. 2/2.
6. Тишенинова Влад. Конст. пдплк. 3/3.
(Годеинскій. пер.).
8. Комитета Импер. Человѣколюбиваго о-ва. 100.
10. Тоонъ Серг. Ив. 5/5.
12. Орлова Мих. Дм. п.п.гр. 6/6.
14. Хилковой кн. Ачны Мих. 7/7.
16—18. Церкви св. Николая Явленнаго. 8.
(Серебряный пер.).
20. Церкви св. Николая Явленнаго 10/10.
22. Алексѣевой Мар. Сем. вд. кск. 11/11.
24. Крушинина Петр. Макс.
(1-й М.—Николо-Песковскій пер.).
26. Серебрякова Виктора Иппол. двор. 13/13.
28. Бергъ Вас. Пав. ттс. 14/14.
(Б.—Николо-Песковскій пер.).
30—32. Скворцова Митр. Алдр. п.п.гр. 199/184.
34. Львовой Маріи Вас. 200/185.
36. Урусовой кн. Мар. Фед. 201/186.
38. Церкви Спаса Преображенія 202/187.
40. Страховой Праск. Пав. 203/188.
(Спасопесковскій пер.)
42. Чулкова Алдра Фед. куп. 204/189.
44. Соколова Фед. Андр. п.п гр 205/190.
46—48. Усачевой Клавд. Иван. купч. 206/190.
50. Нейдгардта Бор. Алдр. насл. тс. 207/191.
52—54. Комаровыхъ Серг. Андр. п.п.гр. и Мих. Андр. пдплк. 208/192.
56—58. Старицкаго Ивана Мих. ген.л. 209/193.
(Троилинскій пер.).
60. Савостьяновой Анны Панкр. ж. лич. п. гр. 211/194.
62. Староносова Ник. Серг. куп. 212/195.
64. Лепешкиной Вар. Як. купч. 213/196.

Арбузовскій пер.—43 саж.—12—15 р.

Отъ М. Серпуховской до Мытной ул.—Як. ч. 2 уч—Як. мир. уч.

1. Общественный Мытный дворъ.
2. } Масленниковой Елиз. Григ. купч.
4. } (аренд. Туркинъ Ив. Мих.) 545/479.

Армянскій пер.—200 саж.—75 р.

Отъ Кривокольннаго пер. до Маросейки и Покровки, Мясн. ч. 2 уч.—Мясн. мир. уч.

1. Микини Викторіи Як. 208/233.
3. Армяно-Грегоріанской церкви.
5. Абамелекъ-Лазаревой кн. Елиз. Христоф. 214/228, 240.
7. Константиновой Татьяны Як. насл. 402/240.
(М. Успенскій пер.)
9. Попеч-ва о бѣдн. духовнаго званія 225/253.
11. Карзинкиныхъ Серг., Екат. и Варв. Серг. п.п.гр. 224/251, 252.

Мясн. ч. 1 уч.—Гор. мир. уч.

2. Лазаревскій инст. восточныхъ языковъ. 206/230, 231.
(М. Златоустинскій пер.).

Мясн. ч. 2 уч—Мясн. мир. уч.

4. } Церкви св. Николая Чудотворца,
6. } что въ Столпахъ.
8. Грачевыхъ 223/250.

Арнаутовскій пер.—200 саж.—10 р.

Отъ желѣзнодорожнаго Покровскаго моста до Баннаго пр.—Лефор. ч 3 уч.—Таг. мир. уч.

1. } Окромчедѣловой Людм. Серг.
3. } 655/441.
5. Смирновыхъ Серг. и Ив. Фед. 1392/441, 447.
2. Каушъ Евгенія Георг. 656/440.
4. Окромчедѣлова. 653, 654/441.

Арсеньевскій пер.—274 с. 12—20 р.

Отъ Б. Серпуховской до Мытной ул.—Серп. ч. 2 уч.—Серп. мир. уч

1. Андреева Григ. Ермил. куп. 1834.
3. Усковой Варв. Фед. 1588/496.
5. Жукова Ив. Ив. 565/496.
7. Широнина Фед. Вас. 556/496.
9. Фомушкина Вас. Вас. 567/496.
11. Федоровой Елиз. Андр. 568/496.
13. Розанова Фед. Ал. свящ.
15. Будаковой Мар. Андр. 570/496.
17. Канунниковыхъ Ег., Мих., Пав., Серг. и Клавдіи Степ. 439, 571/496.
(Земляная ул.).
19—21. Сладкова Вас. Род. куп.
23. Паршина Як. Ал. куп. с. 1700/501.
25. Паршина Вас. Ал. 589/472.
27. Брокаръ и К⁰ парф. фабр. 667/501.
2. Карпова Леонт Карп. 511/494.
4. Синотскихъ Зах. Вас. и Вас. Зах. 564/494.
6. Андріановыхъ Ив., Алдры и Анны Мих. 561/494.
8. Грушецкой Алдры Пет. 562/494.
10. Андріанова Ив. 563/494.
12. Андріановыхъ Ив., Алдры и Анны Мих.
14. Галушкина Вас. Степ. 559/504.
16. Максимова Алдра Ив. п.гр. 558/441.
18. Бурдакова Ал. Пет. 441, 557/506.
20. Бурдакова Ал. Ив. л.п.гр. 556/441.
22. Комаровыхъ Пав. Пет. и Дм. Пав. 555

(М. Серпуховская).

Як. ч. 2 уч.—Як. мир. уч.

24—26. Глазуновой Стеф. Ив. 590.
28. Обществ. Мытный дворъ.

Архангельскій пер.—212 саж.—65 р.

Отъ М. Успенскаго пер. до Чистопруднаго бул. — Мясн. ч. 2 уч.—Мясн. мир. уч.

1. Константиновой Тат. Як. насл. 402/240.
3. Журавлева Вас. Вас. 403/240.
5. Армянской церкви.
7. Розенталь и Борхардъ, 212, 213/237, 238.
(Кривоколѣнный пер.)

Мясн. ч. 1 уч.—Гор. Мир. уч.

9. Бари Алдр. Веніам. 189/208.
11. Церкви Архангела Гавріила. 188.
13. Церковь Архангела Гавріила. 187.
15. Курско-Кіево-Воронежской ж. д.

Мясн. ч. 2 уч.—Мясн. мир. уч.

2. Дебуи Клементины Карл. 388/269.
4. Саргина Ив. Мих. 243/271.
6. Гамперъ Вильгельмины Ив. 244/270, 271.
8. Миловановой Пелаг. Ив. 245/272, 273.
(Б. Успенскій пер.).
10. Фридрихъ Альфр. Христ. 240/277.
12. Правленія Моск. Окр. пут. сообщ. 250/278,

Астрадамскій пер.—136 саж.—7 р.

Отъ Соломенной сторожки до Новаго шоссе—Петр.-Раз. уч.—Петр. мир. уч.

Быковской Екат. Мих.
Черникова Пав. Еф.
Егоровой Людм. Ив.
Смирнова Ник. Пав.
(Астрадамскій пр.)
Купецкаго Викт.
Бизина Дм. Вас.
Дюбюшонъ Марг. Пет.
Селезнева Вас. Фед.
Ходневой Екат. Влад.
Игумнова Ник. Вас.
Озерецкаго Ник. Пет.
Мурановой Екат. Ив.
Дятловичъ Фед. Сем.
Земля Моск. Сельско-хоз. инст.
Кадникова Алдра Пет.
Тихоновой Агаф. Тих.
Кузнецовой Юл. Алдр.

Астрадамскій проѣздъ.—7 р.

Отъ Новаго до Стараго шоссе.—Петр.-Раз. уч.—Петр. мир. уч.

Смирнова Ник. Пав. ка.
Бекарюкова Дм. Вас. маіора.
Дюге Пелаг. Макс.
Гальперина Ил. Марк.
Прусакова Серг. Сем.
Торопова Фомы Гавр. насл.

Астрадамскій тупикъ.—6 р.

Отъ Астрадамскаго пер.—Петр.-Раз. уч.—Петр. мир. уч.

Ходневой Екат. Влад.
Игумнова Ник. Вас.

Озерецкаго Алдра Пет.
Трындина Серг. Ег.
Мурановой Екат. Ив.

Астраханскій переулокъ — 241 саж. — 35 руб.

Отъ Грохольскаго до Чихачевскаго пер.—Мѣщ. ч. 3 уч.—Мѣщ. мир. уч.

1—3. Калининой Зинов. Мих. 341/308, 309.
5. Красавина Вас. Ос. 1197, 1393, 1398/307, 308, 309.
7. Кокушкина Конст. Ег. 344, 1399/308, 309.
9. Красавина Вас. Ос.
11. Сальникова Ник. Ал. 346/312.
13. Савельева Сем. Вас. 345/311.
15. Филиппова Алдра Еф. 343/310.

(Протопоповскій пер.).

17. Набилковской богадѣльни. 338/327.

(Набилковскій пер.)

19. Ивановой Феклы Сем. 939.
21. Беззубова Ал. Карп.

(Чихачевскій пер.).

23—25. Рыжовой Нат. Дм. 1644.
2. Куликовой Ол. Алдр. 558/484.
4. Сальниковой Евд. Анат. 557/483.
6. Щеглова Серг. Фед. 556/482.
8. Сергѣева Ив. Серг. 555/482.
10. Тарасовой Праск. Фед. 554/487.
12. Авдѣевыхъ Анис., Алдры и Мар.
14. Андр. 553/488.
16. Ильиной Агрип. Пав. 550/479.
18. Никандровой Мар. Дан. 548/477.
20. Шухерина Гавр. Гавр. 551/478.

(Протопоповскій пер.).

22. Папаева Ив. И. 384/327.
24. Рожкова Мих. Алдр. 380/327.
26. Миняевой Мар. Алдр.
28. Федоровой. 378/327.
30.
32. Пироговой Анаст. Алдр. 1065/178.

Афанасьевскій Большой переулокъ — 329 саж. 45—50 руб.

Отъ Гагаринскаго пер. до Арбата—Преч. ч. 2 уч.—Преч. мир. уч.

1. Чканниковой Над. Конст. 681/514.
3. Фонъ-Штейнъ Стан. Фед. дкт.-мед. 680/515.
5. Фонъ-Шлиппе Елиз. Иван. ж. дсс 683, 679, 682/742.
7. Тютюнникъ Алдры Пав. ж. свобод. худ. 678/517.
9. Смирнова Пет. Абр. куп. 677/518.
11. Смысловой Мар. Игн. 676/519.
13. Пѣтуховой Анны Ник. 714/520.
15. Баршева Влад. Серг. сс. 675/520.
17. Автономова Петра Автон. п.п.гр. 674/521.
19. Халютиныхъ Ив. Ник. сс. и Ал. Ник. 673/522.
21—23. Лопатиной Нат. Вас. 566/523.

(Сивцевъ-Вражекъ).

25. Троицкаго Евламп. Ив. свящ.
27. Церкви свв. Афанасія и Кирилла.
29. 587.
31. Терновской Мар. Вас. ж. дсс. 617/488.
33. Орлова Ив. Ал 616/487.
35. Суханова Серг. Пав. куп. 615/486.
37. Мурановой Ел. Вас. вд. инж. пдплк. 604/485.
39. Барсъ Пет. Ант. 613/485.
41. Щербачевой Алдры Дм. вд. куп. 612/485.
43. Малевинской Над. Феликс. ж.сс. 610, 611/484.
45. Бахвалова Серг. Сем. куп. 609/484,
47. 608/484.
49. Бобовичъ Сима Юфуд. куп. 2 г.
51. 633/483.
2. Паренаго Ник. Вас. отст. корн. 666,
4. 667/531, 530.
6. Эшлиманъ Анны Дм. вд. дсс. 668/529.
8. Романовой Вѣры Гавр. вд. ттс. 741.
10. Масленниковой Елиз. Григ. 740/739.
12. Панкова Ив. Вас. 671/526.
14. Остроумова Вас. Алдр. дсс.
16. 672/525.
18. Эпштейнъ Дм. Дм. 567/524.

(Сивцевъ-Вражекъ).

20. Церкви свв. Афанасія и Кириллла.
20а. Церковь свв. Афанас. и Кирила.
22. Кузнецова Ник. Вас. л.п.гр. 578.
24. Казариновой Алдры Ал. вд. плк.
26. 583/555.
28. Борщова Ник. Мих. отст. шт.-кап. 582/556.
30. Ефремовой Екат. Петр. 588/557.
32. Гаврилова Серг. Гавр. вет. врача, 589/558.
34. Тихонова Андр. Андр. куп. 559.
36. Фричъ Над. Вас. вд. дсс. 591.
38. Войцеховской Елиз. Пет. ж. пдплк. 561.

(М. Афанасьевскій пер.)

40. Цвѣткова Вас. Дм. 606, 607/595, 596.
42. Бобылевыхъ Ник. Матв. куп. и Серг.
44. Матв. кск. 634.

Афанасьевскій Малый пэреулокъ — 80 саж.—40 р.

Отъ Пречистенскаго бул. до Б. Афанасьевскаго пер. — Преч. ч. 2 уч.— Преч. мир. уч.

1—5. Церкви св. Тихона. 596/586, 597/585, 598/584.
7. Левитскихъ Серг., Ник., Алдра, Конст. и Георг Ник-чей. 595/568.

(Филипповскій пер.).

9. Костылева Пет. Пав. 592, 594/563,
11. Клементьевской Марг. Вас. вд. дв. 593/562.
13. Войцеховской Елиз. Пет. ж. пдплк. 592/561.
2. Сегалова Гр. Еф. куп. 599, 642/587, 588.
4. Воларовичъ Ек. Ал. 600/589.
6—8. Орлова Ив. Ал. 601, 602/590, 591.
10. Дмитріева Фед. Дм. 603 592.
12. Чириковой Таисіи Пав. 604/593.
14. Александрова Игн. Алдр. 605/594.
16—18. Цвѣткова Вас. Дм. 606, 607, 595/596.

Ащеуловъ переулокъ – 102 с. – 50 р.

Отъ Срѣтенки до Стрѣлецкаго пер.— Срѣт. ч. 2 уч.— Срѣт. мир. уч.

1. Поляниновыхъ Вас., Ник. и Мих. Арх. 518/484.
3. Минаевыхъ 517,483.
5–7. Саксиной Ел. Вас. 515/516.
9. Титовыхъ Степ. и Ник. Андр. 513.
11. 514/480, 481.
13. Лисовскаго Стан. Франц. 512/479.
15. Кузьмина Влад. Сем. 511/478.
17. Казан. Голов. мон. 510/417.
2. Шагаевой Мар. Дм. 539, 540/507,
4. 508.
6. Князева Як. Ив. 541/509.
8. Коміонскаго Мейера Сол. 542/510.
10. Лебедева Ив. Ферап. 543/511.
12. Салтыковой О. И 544/512.
14. Новожилова Арс. Потап. 545/513.

Бабушкинъ переулокъ—136 с.—30 р.

Отъ Н. до Ст. Басманной ул.— Басм. ч. 1 уч.—Басм. мир. уч.

1. Каменской гр. Лар. Пет. 474/324.
3. О-ва призрѣнія глухо-нѣмыхъ дѣвицъ. 831/363.
5. Шлихтерманъ Соф. Ег. 475/324.
7. Миндеръ Алдра Филип. 960/363.
9. Совѣта дѣтск. пріют. 514/363.
2. Прове Ив. Карл. ком.-сов. 476/325.
4. Моск. Александровскаго Коммерческаго училища. 513, 929/361, 362.

Бабьегородскій пер.—217 с.—20—25 р.

(Онъ же Маронскій переулокъ).

Отъ Б. Якиманки до Крымской наб.— Як. ч. 2 уч.—Як. мир. уч.

1 -3. Ефимова Серг. Еф. 544/560.
5—7. Сычева Вас. Терент. 776/560.
9.
11. Церкви св. Марона 547, 558/508.
13. Лепешкина Сер. Ник. п.п.гр. 797.
15. Куренковой Ир. Ал. 550/541.

(Ст. Огородный пер.)

17. Гольцева Еф. Алдр. 610/540
19. Елдышева Арх. Пав. 611/539.
21.
23. Бѣликова Ив. Мих. 613/537, 612/538.

(Н. Огородный пер.)

25.
27. Лаврова Як. Лаврент. 523/525.
29. Рослякова Ив. Ив. отст. фельдш. 627/520, 521.
31. Сутягина Пав. Фед. 1813/520, 521.
33. Моисеева Алдра Пет. 1841/520, 521.
35. Куликова Вас. Гавр. 844/520, 626.

Як. ч. 1 уч.—Як. мир. уч.

2. Константиновой Соф. Ив. п.п.гр. 590/585.
4. Маркова Фед. Марк. 691/686.
6. Жуковой Екат. Никиф. 692/687.
8. Александрова Пет. Пав. крг. 693/688.
10. Усачевой Евд. Вас. куп. 694/689.
12. Талдыкиныхъ Ал. и Мих. Григ. 695/690.
14. Вьюновой Мар. Ал. куп. 696/691.
16. Лаврова Як. Лавр. 769/676, 695.

(Н. Огородный пер.)

18. Смирнова Коз. Ив. и Калмыкова Серг. Серг. 769/676.

Балканскій переулокъ – 80 саж.—30 р.

Отъ Грохольскаго до Каланчевскаго пер.—Мѣщ. ч. 3 уч.—Мѣщ. мир. уч.

1. Булатова Пет. Ив. 560/486.
3. Титовой Федос. Кирилл. 560/486.

5. Орлова Алдра Ос. 562/481.
7—9. Шмаковъ 565/490, 161/141.
2. Сальникова Пет. Никиф. 568/491.
4. Ильина Ник. Ал. 567/491.
6. Серебряковой 566/491.
8. Малахова Алдра Вас. 1407/490.
10. Чистякова Ив Фед. 1749/565.
12. Шапошниковой Елиз. Ак.
14. Овечкина Пет. Ал. 565.
16. Иванова Алдра Ив.
18. Матвѣева Мих. Мих. 1529.
20. Солодовникова Конст. Вониф.
22. Фигуриновой Анаст. Ив. 1853/565.
24. Хохловой Хіон. Ив. 1854.
26. Поцѣлуевой Анны Ал.
28. Гвоздковой Мар. Макс.
30. Афанасьева Ник. Аф.
32. Куровой Мар. Ив

Балчугъ улица—100 саж.—150 р.

Отъ Москворѣцкаго до Чугуннаго моста. — Пятн. ч. 1 уч. — Пятн. мир. уч.

1. Осиповыхъ Влад. и Конст. Викт. и и Рахмановой Ол. Викт. 1/1, 2.

(Садовническая ул.)

3. Титова Ив. Серг. п.п.гр. 123/134.
5. Андронова Ник. Конст. куп. 125/136.
7. Ларіонова Степ. Алдр. куп. 126/137.
9. Карзинкина Андр. Алдр. п п.гр. 127/138.
11. 13. Крапивина Филип. Ив. куп. 128/139.
15. Славиной Вѣры Дм. ж. плк. 120/131.
2. Горюновой Ол. Ив. насл. 55/83.
4—6. Варыханова Пет. Ив. куп.
8. Титова Ив. Серг. насл.
10—12. Пуговкиной Елиз. Прок. купч.
14. Титова Ив. Сер. насл.
16. Аваевой Екат. Андр. п.п.гр.
18. Шабатъ Азар. Сам.
20. Демидовой Кн. Санъ Донато Ел. Пет.
22. Соболева Ник. Прок.
24, Носенкова Алдра Ив. п.п.гр.
26. Осиповыхъ Вл. и Конст. Викт. и Рахмановой Ол. Викт.

Банковскій переулокъ—22 саж.—75 р.

Отъ Мясницкой ул. до Кривоколѣннаго пер. — Мясн. ч. 1 уч. — Гор. мир. уч.

1. Мин-ва Финансовъ. 191/210.
2. Сытова Серг. Ив. п.п.гр. 192/214.

Банный переулокъ.—80 саж.—20 р.

(Онъ же Казанскій тупикъ).

Отъ Сущевской ул.—Сущ. ч. 3 уч.—Бут. мир. уч.

1/34. Романовскаго Герас. Алдр. діак. 616/564.
3. Збукъ Ксеноф. Абр. 1918/562.
5. Сергѣевой Алдры Ос. 617/619.
7. Петровской Ел. Ил. 618/619.
9. Макарова Матв. Макар. 678/619.
11. Вашкова Вас. Андр. 676/568, 619.
10. Поляковой Мар. Вас. 675/618.
2/32. Церкви Казанской Б. М. 627/575.
4. Грузовой Анны Ив. 624/571.
6. Соколовой Тат. Ал. 619/566.
8. Калугина Вас. Ив. 620/567.
10. Кузьмина Ник. Куз. 623/570.
12. Смирнова Вас. Мих. 622/569.

Банный переулокъ—64 саж.—25 р.

Отъ 1-й Мѣщанской до Переяславской ул.— Мѣщ. ч. 3 уч.—Мѣщ. мир. уч.

1. Тюменева Ал. Вас. 402/343.

(Переяславскій пер.).

3. Чулкова Алдра Федот. 416/359.

(Глинистый пер.).

5. Царева Петра Павлов. 1439.
7. Рождественскаго Мих. Вас.
9. Мартынова Як. Макс. 1455.
11. Морозова Пав. Ег.
13. Костыгина Федор. Иванов.
15. Матюхина Григ. Игн. 1430.
2. Лебедева Фед. Поліевкт. 1071/344, 342.
4. Шкиркина Влад. Мих. 1440/340.
6. Каринскаго Алдра Ил. 1441.
8. Удальцова Ег. Мих. 1435.
10. Арбатскаго Алдра Аф.
12. Фомичева Вас. Як.
14. Желтова Мих. Спир. 443.
16. Казакова Ник. Ив.
18. Гельбрасъ Салом. Самуил. 1448.
20. Прокофьева Ег. Прокоп. 1449, 1451.
22. Князева Як. Як. 1450.

Банный переулокъ. — 99 саж. —15 р.

Отъ Костомаровскаго моста до Николо Ямской ул.—Рог. ч. 2 уч.— Таг. мир. уч.

1. Александрова Вас. Андр. 171/158.
3. Паленовой Екат. Парф. 172/159.
5—7. Ермолаева Григ. Ермол. 173/160.
9—11. Грудицына Влад. Пет. 174/164.

Рог. ч. 1 уч.—Таг. мир. уч.

2. Ямского о-ва (бани Александрова). 170/157.
4—6. Церкви св. Сергія. 63.
8. Церковь св. Сергія. 65.
10. Церкви св. Сергія. 6.

Банный переулокъ.—56 саж.—20 р.

Отъ р. Москвы до Ивановской ул.— Пятн. ч. 2 уч.—Кожевн. мир. уч.

1 Лапина Вас. Андр. 37/36.
3. Николаева Ив. Ал. 36/31, 32.
5. Трунова Дм. Панф. врача. 35/35.
7. Модестова Вас. Серг. свящ. 34. 27/41, 44.
2. Киселева Ив. Ис. 1615/155.
4. Агеенко Дм. Матв. 33/34.

Банный переулокъ.

Отъ Варшавскаго шоссе до Криво-Рыбниковскаго пер.—Серп. ч. 2 уч. Серп. мир. уч.

(См. Проходной переулокъ).

Банный переулокъ.—6 р.

(Онъ же Воскресенскій Средній пер.).

Отъ М. Воскресенскаго до Гамсоновскаго пер.—Серп. ч 2 уч.—Серп. мир. уч.

1. Училище церкви Воскресенія.
3—7. Церкви Воскресенія Славущаго.

(Б. Воскресенскій пер.).

9. Т-ва Рябовской м-ры (водокачка).
11—13. Наумовой Екат. Вас.
15. Синицыной Дар. Матв. вд. куп.
2—6. Церкви Воскресенія Славущаго.
8. Иванова Андр. Ив.

(Б. Воскресенскій пер.).

10. Т-ва Рябовской м-ры.
12. Наумовой Екат. Вас. 740.
14. Власова Ив. ~~Сам~~. 726, 741, 742.
16. Синицыной Дар. Матв. вд. куп.

Банный переулокъ—12 р.

Отъ Н. Огороднаго пер. до Крымскаго вала.—Як. ч. 2 уч.—Як. мир. уч.

1. Будриной Анаст. Ал. ж. гс. 804.
3—9. Прохорова Ник. Вас.
11. Махаевыхъ Вас. Пет. и Ник. Мих. 811.
13. Иванова Мих. Конст. 812.
15. Хомякова Ив. Андр. 813.
17. Каширина Никф. Андр. 814.
19. Заболоцкой Мар. Леонт.
21. Крымскія городскія бани.
2—4. Петрова Вас. Петр. 805/516.
6. Артемовой Зин. Алдр. 806/511.
8. Любимова Ал. Дм. гс.
10. Куликовой Пел. Ал.
12—14. Сѣдова Вас. Ал. 816.
16. Лебедевой Мар. Сем.
18. Карелина Ник. Ал. ка. 815.
20. Масленниковой Агрип. Фед.
22. Коновалова Устина Гурьев. (аренд. Крымск. бань).

Банный проѣздъ—25 р.

Между 3-й и 2-й Мѣщанской ул.— Мѣщ. ч. 3 уч.—Мѣщ. мир уч.

68. Малышева Ив. Ник. (бани). 1309/659.
3. Малышева Влад. .
66. Чичелева Вас. Дм. (заборъ). 1309/659.
4. Болотнова Пав. Ал. (заборъ) 1315, 1316/659.

Банный проѣздъ 6—10 р.

Отъ р. Яузы до Кам.-Коллежскаго вала.—Леф. ч. 3 уч.—Таг. мир. уч.

1. Смирновыхъ Серг. и Ивана Федор. 1392/441.
3. Коликова Фед. Фед. 696/479.
5. Миловановой Пел. Ив. купч. (огородъ), 1387/473.
7. Кознова Евг. Лук. 695/480.
9. Миловановой Пел. Ив. 1388/473.
2. Пыхова. 702/485, 489.
4. Кулешова Пав. Ник. 1314/484.
6. Морозовыхъ Мих. и Ив. Абр. 699/484
8. Кознова Евг. Лук. 697, 698/483, 482
10. Пахомовой Праск. Ив. и Левашевой Клавд. Ив. 1419/481.
12. Дмитріевой Анны Куз. 1412/481.

Барабанный переул.—123 с.—10 р.

Между Б. и М. Семеновскими ул.— Леф. ч. 2 уч.—Сок. мир. уч.

1. Полякова Ив Як. 504, 505/409.
3. Башарина Ник. Ал. 503/408.
5. Кудрявцева Фед. Сем. 502/407.
11. Дюковской Мар. Ник. 501/406.

(Верхн. Введенскій пер).

13. 15. 17. Іоссельсона Ник. Вас. 492, 500, 513, 514/405, 403, 400 401, 402.

2. 4. Тинятова Андр. Вас. 633, 671/392, 457.
6. Крестовниковой Екат. Ив. 506/393.
8. Калмыковой Мар. Ив. 1681/394.
10. 7. Кудряшева Фед. Ег. 507—519/394, 395—388.

Барашевскій переул.—105 с.—45 р.

Отъ Покровки до Лялина пер. — Яуз. ч. 2 уч.— Яуз. мир. уч.

1. Церковь Воскресенія, что въ Барашахъ. 245/218.
3. 5. Церкви Воскресенія, что въ Барашахъ. 246/219.
7. Никольской Алдры Серг. вд. свящ. 248/221.
9. 11. Церкви Воскресенія, что въ Барашахъ. 247/220.
13. Емельянова Евст. Еф. 243/216.
15. Никитинскихъ Як. Ив., Ник. и Серг. Як. 237/210.
2. Церкви Воскресенія, что въ Барашахъ. 249/222.
4—8. Церкви Введенія, что въ Барашахъ 252/225. 254/227.
10. Церковь Введенія, что въ Барашахъ.

(Введенскій пер.).

12. Петрова Ил. Пет. куп. 272/243.
14. Елагина Пет. Дан. п.п.гр. 288/258.

Басманная Новая улица.—405 с.—60 р.

Отъ Красныхъ воротъ до Разгуляя.— Басм. ч. 1 уч.—Басм. мир. уч.

1—5. Сапожникова Влад. Григ. ком. сов. 60, 61/31, 32.
7. Курской ж. д. 79/45, 46, 47.
9. Ермаковой Екат. Корн. 63/34.
11. Церкви свв. апп. Петра и Павла.

(Петропавловскій пер.)

13. Буцке Зинаиды Мих. двор. 106/78.
15. Гучковой Лид. Сем. 107/79.
17. Щаповой Мар. Конст. 108/80.
19. Поповой Ан. Мих. ж. п.п.гр. 109/81.
21. Серебрякова т-ва водочнаго завода. 110/83.
23. Варвар. акц. о-ва дмвл. 111/82.
25. Шибаевой Евдок. Викул. моск. куп. 112/83.
27. Алексѣева Сем. Ив. п.п,гр. 113/84.
29. Басманный полиц. домъ. 114/85.
31. Крестовоздвиженскихъ Мар., Ник., Всев. Алдр-чей и Анаст. Серг. вд. сс. 115/86.
33. Горбовыхъ Ник., Мих., Серг. и Андр. Мих., Михельсонъ Над. Мих. и Евецкой Вар. Мих. 116/87.
35. Овчинниковой Сер. Ив. моск. купч. 117/88.
39. Чернецовыхъ Влад. и Ник. 118/89.
37. Деревщикова Мих. Як. 119/90.
41. Куринской Анны Льв. моск. купч. 122/94.
43. Гвоздева Прох. Пет. 121/92, 93.
2. Бывшій запасный дворецъ. 486/334.
4. Куракина кн. Фед. Ал. (аренд. Егоровъ Фил. Вас.) 185/332, 333.
6. Богадѣльня и церковь князей Куракиныхъ. 485/332. 333.
8. Курской жел. дор. 866/386.
10—12. Ширяева Серг. Дм. наслѣд. 481, 482/330, 331.
14. Стахѣева Ник. Дм. 480/329.

16. Прове Ив. Карл. ком.-сов. 479/328.
18. Штекеръ Жозефины Ег. 478/327.
20. Александровскаго коммерческаго училища. 477/326.
22. Калишъ Адель Ив. 476/325.

(Бабушкинъ пер.)

24. Каменской гр. Лар. Пет. 474/324.
26. Басманная больница. 472/323.
28. Ланина Ник. Пет. п.п.гр. 471/322.
30. Бостанжогло т-ва табачной фабр. 469/320.
32. Бостанжогло т-ва табачной фабр. 470/321.

Басманная Старая улица.—465 с. 60 р.

Отъ Земляного вала до Разгуляя.- Басм. ч. 1 уч.—Басм. мир. уч.

1. Трындиной Алдры Мих. 502/353.
3. Спорова Серг. Ал. 502/353.
5. Козлова Ник. Петр. 504/355.
7. Шерупенкова Ник. Мих. к. 505/355.
9. Вознесенскаго подворья (аренд. Цукерманъ Пет. Евдок.) 506/356.

(Вознесенскій туп.)

11. Курской жел дор. 509/357.
13. Райхинштейнъ Мельцы Сендер. вд. куп. 832.
15. Аминезарбъ Ага - Мамедъ -Усаимъ. 510/358.
17. Прове Ив. Карл. ком.-сов. 511/359.
19. Кудрявцева Тим. Агафон. 512/360.
21. Александровскаго Коммерч. училища.

(Бабушкинъ пер.)

23. Моск. Совѣта дѣтскихъ пріютовъ. 513/361, 362.
25. Пріятелевой Нат. Евдок. 473/323.
27. Басманной Гор. больн. 515/364.
29. Арбатскаго Влад. Алдр. 516/365.
31. Башкирова Матв. Емел. 517/366.
33. Гагенъ Пав. Ив. двор. 518/367.
35. Бостанжогло Мих., Вас., Алдра и Ел. Ник. 469/320.
37. Бостанжогло М. И. т-ва табачной фабр. 470/321.
2. Варенцова Ник. Алдр.
2а. Заксъ Бор. Гр. насл. Отила Гр. и Ельзы Бернард. 993, 979/386.
4. Курской жел. дор.
6. Пантелѣева Ал. Андр. 545/385.
8. Вильнеръ Ос. Ос. 544/384.
10. Церкви св. Никиты Мученика. 542, 543/382, 383.

(Гороховскій пер.)

12. Церковь св. Никиты Мученика.
14—16. Мараевыхъ насл. Вас., Конст., и Ив. Мефодьевич. 534, 535/375, 376.
18. Бостанжогло М. И. т-ва табачн. фабр. 529/374.
20. Прохоровой Алдры Як. п.п гр. 528/373.
22. Биркель Алдра Эм. 527/372.
24. Елагиной Мар. Фед. п.п.гр. 526/370.
26. Федотовыхъ Пав, Ник., Конст. и Ант. Вас-чей. 519/368, 369.

(Токмаковъ пер.)

28. Соколова Вас. Ив п.гр. 465/315.
30. Цецерскаго Викт. Ос. 466/316.
32. Штраусъ Пав. Юл. 467/317.
34. Мироновой Ел. Мих. п.п.гр. 468/318.
36. Сметаниной Клавд. Ал. купч. 348/292, 293, 319.

Бахметьевская улица — 400 саж. 20—25 р.

Отъ Александровской пл. до Кам.-Коллежскаго вала.—Сущ. ч. 3 уч.— Бут. мир. уч.

1. Королева Григ. Пет. 682/620.
3. Юдина Матв. Іуд. 713/620.
5. Васильева Наз. Вас. 714/620.
7. Подсыпанина Ник. Ал. 715/620.
9. Постникова Вас. Серг. 716/620.
11. Эрбъ Густава Васил. 717/620.
13. Подсыпанина Ник. Ал. (заводъ) 1825/620.
15. Императорск. инжен. уч. 2121/620.
17. Королькова Никиты Ник. 718/620.
19. Панина Пет. Ник. 1620/621.
21/1. Вульфсонъ Леонт. Мих. 1618/621.

(2-й Н.-Проектированный пер.).

23./2. Францке Фридр. Андр. 1641/621
25. Звѣздкина Мих. Ст. 1641/621.
27. Инорова Ив. Герас. 1639/621.
29. Прашиль Ос. Ос. 2204/621.
31/44. Мѣшковой Екат. Ег. 719/621.
2/3. Александровскій инст. 683/642.

(Александровскій пер.)

8/40. Ивановой Евдок. Ег. 712/623.
6. Третьякова Ивана Петр. 736/623.
8. Прянишникова Ал. Андр. 737/623.
10. Прянишниковой Маріамны Иван. 638/623.
12. Карновичъ Праск. Ив. 739/623.
14/2. Зотова Ник. Куз. и К⁰. 740, 743/623.

(Бахметьевскій пер.)

16/1. Козловыхъ насл. Ив., Ал., Алдр., Петр. и Сер. Март. и Ан. Ив. 735/623.
18. Парфентьева Алдр. Сем. 1770/623.
20. Николаева Ив. Вас. 733/623.
22. Крюкова Мих. Ив., Заворинoй Нат. Ив. и Пчелиной Ел. Ив. 732/623.
24. Удаловой Анаст. Ефр. 731, 800/623.
26. Тарасова Вас. Ив. 1105, 730/623.
28. Любочкина Ив. Серг. 729/623.
30. Рѣпиной Ак. Сем. 728/623.
32. Бакшеевой Мавры Матв. 727/623.
34/2. Петровой Мар. Нефед. 726/623.

(Лазаревскій пер.)

36/1. Медлеръ Эм. Мор. 725/633.
40. Бейерсдорфъ Карол. Фед. 724/633.
42. Медлеръ Эм. Мор. 1878/623.
44. Аппельквистъ Юл. Петр. 1877/623.
46. Дворниковой Мар. Як 1127/623.

Бахметьевскій переул.—97 с.—20 р.

Отъ Бахметьевской до Александровской ул. — Сущ. ч. 3 уч. — Бут. мир. уч.

1/16. Козловыхъ Ив., Ал., Андр., Петр. и Сер. Март. и Ан. Ив. 735/623.
3. Федорова Ник. Фед. 795/623.
5/29. Филатова Вас. Григ. 1056/63.

(Глухой пер.)

7/24. Иноземцевыхъ Ник. и Мих. Ник. 794/623.
9. Черкасова Ник. Ник. 793/623.
11. Ивановой Ир. Ив. 792/693.
13. Николаевыхъ Нины и Люб. Ал. 791/623.
15/33. Николаева Ал. Ал. 790/623.

2/14. 4. 6/27. Зотова Ник. Куз. и Кº 740, 743/623, 633.

(Глухой пер.)

8/22. Филатова Вас. Григ. 786/623.
10. Брылиной Евламп. Макар. 787/623.
12. Налойченко Екат. Вас. ж. нс. 788/623.
14/31. Вершинкина Мих. Андр. 768/623.

Бахметьевскій переул.—182 с. — 12 р.

Отъ Донской до Калужской ул.— Серп. ч. 1 уч.—Серп. мир. уч.

1. Бромлей Ег. Эд.
3. 5. 7. О-ва механич. зав. бр. Бромлей. 1005/671, 672, 682.
2. 4. О-ва содѣйств. улучш. и развит. мануфакт. промышл. 1007/682.
6. Орлинковой Глик. Порф. 1150/648.
8. Семиладнова Пет. Вас. 991/669.

Бахрушинская Большая улица.—8 р.

Отъ Стромынки до Ермаковской ул. —Мѣщ. ч. 4 уч.—Сок. мир. уч.

1. Шишеловой. 103.
3. Тороповой Алдры Ив. 1655/103.
5. Эдуардова Ив. Ник. 247/103.
7. Петровской Ол. Венед. 246/103.
9. Ермаковской богадѣльни.
2. Бахрушинской богадѣльни.

(М. Бахрушинская ул.).

4. Новикова Вас. Пав. и Егорова Григ. Фед. 243/107.

Бахрушинская Малая улица.—8 р.

Отъ Стромынки до Б. Бахрушинской ул.—Мѣщ. ч. 4 уч. — Сок. мир. уч.

1. Бахрушинской богад.
2. Новикова Вас. Пав. и Егорова Григ. Фед. 243/107.

Бахрушинскій переулокъ.—25 р.

(Онъ же Проектированный переулокъ).

Отъ Зацѣпскаго вала до Зацѣпы и Ивановской ул. — Пятн. ч. 2 уч.— Кожевн. мир. уч.

1. Т-ва Бахрушина Ал. С-ей.
2. Лыжина Влад. Алдр. п.п.гр. 144, 145, 146/187, 354.

Башиловка Новая улица—450 саж.— 15 – 20 р.

Въ Петровскомъ паркѣ, отъ 1-го выѣзда по Петербургскому шоссе до задней аллеи. — Сущев. ч. 2 уч. — Петр. мир. уч.

4. Полещукъ Ал. Ос.
6. Кудриной Анны Зах. 1836.
8. Семенова Фед. Сем. 1257.
10. Автономова Пет. Автон. 1256, 1681.
12. Поповой Мар. Григ. (пустоп земля). 1027/15, 16.
14. Гордѣевой Клавд. Андр. 1232.
16. Малюшиной Пелаг. Мих. 1244.
18. Кулешова Ег. Никит. 1242.
20. Васильевой Агрип. Никит. 1262.
22. Бутина Ив. Тим. 1253,
24. Смирнова Пет. Ив. 1766.

Башиловка Старая улица.

Въ Петровскомъ паркѣ, отъ Петербургскаго шоссе до пр. изъ Петровскаго парка къ Бутырской заст. — Сущ. ч. 2 уч.—Петр. мир. уч.

2. Судакова Ал. Ак.
4. Макарова Вас. Андр. 1031/12.
6. Гирня Степ. Игн. 1030/13.
8. Фридерихсонъ Мартины Леопольд. 1029/14.
10. Поповой Матр. Григор. п.гр. насл. 1027/15, 16.
12. Коноплина Ник. Мих. 1026/15, 16.
14. Корчмаревой Федос. Викг. 1025/17.
16. Ларіонова Андр. Ив. 1024/18.
18. Хилковой кн. Анны Мих. 1022/1.
20. Садовскаго Мих. Пров. 1021/2.
22. Бабаносовой Люб. Богд. 1020/3.
1. Судакова Ал. Ак.
3. Кудриной Анны Зах. 1836.
5. Семеновой Анаст. Мих. 1257.
7. Автономова Пет. Автон. 1256, 1681.
9. Счастневой Елиз. Мих. 1255.
11. Поповой Матр. Григор. п.гр. 1027/15, 16.
13. Клецкихъ Никиты Сем. 1038/6.
15. Гордѣевой Клавд. Андр. 1232.
17. Малюшина Фед. Ив. 1143.
19. Кулешова Ег. Никит. куп. 1242.
21. Дараганъ Иннок. Куз. 1023, 1614.
23. Комаровой Ол.
25. Соколова Мих. Ник. 1694.
27. Сѣдова. 1400.

Башиловская улица.—20 р.

Отъ Бутырскаго пр. до Петровско-Парковской ул.—Сущ. ч. 3 уч.—Петр. мир. уч.

3/28. Мазингъ Алдра Карл. 151.
5. Волкова Ник. Вас. 153.
7. Савостьяновой Ел. Сем. 155.
9. Шадурскаго Казим. Ив. 157.
11. Логинова Пет. Логг. 159.
13. Петрова Ив. Пет. 161.
15/23. Ильина Филипп. Ил. 163.

(Богородицкая ул.).

17/24. Федоровой Юл. Фед. 123.
19. Араповой Анны Вас. 125.
21. Кожевниковой Алдры Ив. 127.
23. Французова Алдр. Ник. 129.
25/23. Барышникова Пет. Макс.

(Рождественская ул.).

27/22. Желтова Сем. Ил. 284.
29. Шпигула Леонид. Альберт.
31/33. Боковой Матр. Ив.
35. Франкель Соф. Конст.
45. Ашмарина Ив. Макс.
4/26. Фомина Ил. Ил. 150.
6. Озерова Вас. Григ. 152.
8. Панова Ал. Ак. 154.
10. Токарева Андр. Сем. 156.
12. Машковой Ан. Никол. 158.
14. Михеева Гавр. Степ. 160.
19/21. Молоканова Ник. Андр. 162.

(Богородицкая ул.).

18/22. Баулина Лаврент. Андр. 122.
20. Москалева и Кирѣевской Вѣры Мих. 124.
22. Расцвѣтаева Вас. Григ. 126.
24. Колпакова Гур. Евс. 128.
26/21. Гапѣева Дм. Андр.

(Рождественская ул.).

28/20. Иванова Вас. Ив. 285.
30. Чалова Плат. Павл.
32. Корчагиной Феклы Варл.
34. Присичъ Калина Степ.
36. Резецъ Алдра Сем.
38. Сидорова Тим. Андр.
40. Шнырева Леон. Ив.
42. Щеголева Ал. Григ.
44. Гущина Пав. Дм.
46. Ситникова Алдра Ив.

Безымянный переулокъ.

Отъ Б. Воскресенскаго до Рыбникова и Гамсоновскаго пер.—Серп. ч. 2 уч.—Серп. мир. уч.

См. Б. Рыбниковъ переулокъ.

Безымянный переулокъ.—50 саж.

Отъ Б. Спасской ул. до Грохольскаго пер.—Мѣщ. ч. 1 уч.—Сух. мир. уч.

1. Букина Льва Ив. 599/524.
3. Лаврова Алдра Фед. 580/504.

(Живаревъ пер.).

5. Бормотова Макс. Мих. куп. 579/503
2. Яковлева Мих. Ив. 920, 604, 921/530.
4. Грачева Пет. Вас. 600/525.

Безымянный переулокъ.—12 – 15 р.

Отъ Проектированнаго пер. до Б. Дорогомиловской ул.—Хам. ч. 2 уч.— Дорог. мир. уч.

1—3. Лошаковой Праск. Дм. 668/575.
2. Дворецкаго Серг. Тар. 671/574.

Безымянный переулокъ.—15 р.

Отъ Б. Благовѣщенскаго пер. до Москвы рѣки. — Хам. ч. 2 уч. — Дорог. мир. уч.

1. Плотниковыхъ Як. и Вѣры Ив. 557/508, 410.
2. Крымова Вас. Мих. и Піявка Ник. Мих. 559/511.

Безымянный переулокъ.

Отъ Б. до М. Кочекъ пер.—Хам. ч. 1 уч.—Хам. мир. уч.

Безымянный переулокъ.—20 р.

Отъ Б. Голутвинскаго пер. до Якиманской наб. — Як. ч. 1 уч. — Як. мир. уч.

1—3. Т-ва Голутвинской м-ры Истомина и Кº.
5. Пантелѣева Алдра Ал. 750/626, 640.
2. Тогунова Ег. Прокоф. 746/622.
4—8. Т-ва Голутвинской м-ры Истомина и Кº. 743, 744, 745/623, 624, 625, 626.

Безымянный переулокъ.—6 р.

Отъ Бутырскаго пр. до Стараго шоссе въ Петровско-Разумовское.— Сущ. ч. 2 уч.—Сущ. мир. уч.

1. Быкова Вас. Ник.
3. Зиновьева Фед. Ив.

5. Мотавкиной Өеоктист. Мих.
7. Большакова Алдра Пет.
9. Воскресенскаго Серг. Вас.
11. Куровой Ол Ив. и Шибаевой Екат. Иванов.
13. Фалѣевой Екат. Ник.
15. Шемшурина Алдра Фед.
17. Экизлеръ Дейрана Як.
2. Хворова Ант. Ив. 519/497.
4. Якобъ (пустоп. земля).
6. Солодовниковой Мар Алдр.

Безымянный переулокъ.—10 р.

Отъ Девятой роты до Кам.-Коллежскаго вала.— Леф. ч. 2 уч.— Сок. мир. уч.

1. Комарова Вас. Вас. 353/260.
3. Ершова Фед. Дм. 341/260.
2. Гавриловой Нат. Евг. 240/259.

Безымянный переулокъ.— 6 р.

Отъ Спасской заст. параллельно Кам.-Колежскому валу — Рог. ч. 3 уч.— Симон. мир. уч.

2. Артамоновой Екат. Ал.
3. Кубышкина Алдра Алдр.
5—7. Михайлова Марка.

Безымянный 1-й переулокъ—10—12 р.

Отъ Бутырской до Вятской ул.— Сущ. ч. 3 уч.—Бут. мир. уч.

1/53. Виноградовой Алдры Куз. 966/707.
2/55. Дьяконовой Ел. Ил. 967/693.
4/56. Мишина Серг. Ив. 991/716.

Безымянный 1-й переулокъ.—10 р.

Отъ Кадетскаго плаца до Петропавловской ул.— Леф ч. 3 уч —Таг. мир. уч.

1. Юдаева Серг. Мих. 980/582.
3. Агѣевой Ол. Як. 979/621.
5. } Иванова Евг. Викт. нс. и Енгалыче-
7. } вой кн. Елиз. Викт. 956/609, 623.
2—4. Любимова Евг. Фом.
6. Чернецова Ив. Тим. 978/562.
8. Эдельманъ Авг. Фед. 957/600.

Безымянный 1-й переулокъ.—6 р.

Отъ городскихъ до новыхъ боенъ къ Симонову мон.— Рогожск. ч. 3 уч.— Симон. мир. уч.

1. Межуева Вас. Сем.
3. Чернышева Ив. Герас.
5. Митрохина Мих. Вас.
7. Сахаркова Пав. Ил.
9. Шумовой Мар. Ег.
11. Стуколовой Алдры Макс.
13. Чеченовой Матр. Вас.
15. Мушкарева Ив. Ив. и Черенкова Савват. Сем.
17. Синицына Пав. Вас.
19. Королькова Ег. Степ.
21. Капорцева Алдра Куз.
23. Козловой Праск. Ив.
25. Пяткина Ив. Вас.
27. Синицына Фед. Гавр.
2. Стуколова Ант. Вас.
4. Качалина Ег. Ив.
6. Логинова Ив. Адр.
8. Чеченовой Матр. Вас.
10. Николаева Федота.
12. Батурина Дм. Гавр.
14. Горшкова Ник. Фед.
16. Косарьковой Нат. Ив.
18. Монахова-Ильина Серг. Ал.
20. Косарькова Еф. Ив.
22. Камолина Сем. Ник.

Безымянный 2-й переулокъ.—8—10 р.

Отъ Бутырской до Вятской ул.— Сущ. ч. 3 уч.—Бут. мир. уч.

1/63. } Квашнина Ал. Максим. 970,
3/64. } 1658/696, 677.
2/65. Мухина Никиты Ив. 971/698.
4/66. Савичъ Юл. Викент. 988/698.

Безымянный 2-й переулокъ.—10 р.

Отъ Кадетскаго плаца до Петропавловской ул.—Леф. ч 3 уч.—Таг. мир. уч.

1—3. Горулева Вас. Ил.
5. Скибневскаго Юл. Алдр. 971/620.
7. Пѣнкиной Пелаг. Андр.
9. Берестова Андр. Григ. 1312/512.
11. Макарова Фед. Мак.
2. Сальникова Пав. Пет. 968/587.
4. Кубышкиной Праск. Пет. 969/586.
6. Князева Род. Вас. 960/617.

Безымянный 2-й переулокъ.— 6 р.

Отъ Спасской заставы параллельно Кам.-Коллежскому валу— Рогож. ч. 3 уч.—Симон. мир. уч.

1. Третьякова Пав. Мих.
3. Киселева Ив. Ил.
5. Сосиной Пелаг. Дм.
7. Комоловой Мавры Кондр.
9. Ильина Ник. Абр.
11. Петрова Дм. Ник.
13. Мясигина Ив. Мих.
15. Казеннаго Макс. Андр.
17. Гришиной Ир. Андр.
19. Тимофеева Аф. Мих.
21. Поляковой Анны Дм.
23. Мальцева Прокоф. Фед.
25. Зубарева Конст.
27. Киселева Ив. Ил.
29. Лунькова Евст. Пет.
2. Синицына Пав. Вас.
4. Батурина Ив. Григ.
6. Трофимовой Екат. Ос.
8. Голковой Дар. Григ.
10. Васильевой Евдок.

Безымянный 3-й переулокъ.—6 р.

Отъ Спасской заставы параллельно Кам.-Коллежскому валу.— Рог. ч. 3 уч.— Симон. мир. уч.

2. Папковой Евдок Фед.
4. Бурдакова Ал. Еф.
6. Сахарнова Дм. Пет.
8. Кудрявцева Ив. Савел.
10. Киселева Март. Ил.
12. Рябининой Анаст. Дм.
14. Косарькова Ив. Пет.
16. Клочковой Ел. Григ.
18. Стуколовой Алдры Макс.
20. Кухтина Ив. Фед.
22. Калинина Ив. Ал.

Безымянный проѣздъ.

Между Ваганьковскимъ шоссе и пр. къ Смолен. ж. д., къ Ваганьковскому кладб.—Моск. у. 3 стана.

См. проѣздъ Безымянный къ Ваганьковскому кладбищу.

Безымянный 3 переулокъ.

Отъ Бутырской ул. до Вятской ул.

1—3. Соскина Дм. Анис.
2—4. Марейна Абр. Фул.

Берегъ рѣки Москвы.

Отъ Крымскаго пр. до Камеръ-Коллежскаго вала.— Хам. ч. 1 уч. —Хам. мир. уч.

Миронова Еф. Сем.
Шигановой Екат. Филип.
Чудова мон. земля (арен. Мироновъ)
Густяковой Ир. Андр.
Зайцева Фед. Г.
Осипова Вас. Ос.
Попова Ив. Ермол.
Копылова Ив. Вас.
Хомякова Ив. Ант.
Кузнецова Андр. Евг.
Разсохина Ив. Сем.
Ушакова Ив. Абр.

Пр. къ теплому пер.

Сазонова Вас. Арт.
Жиро Кл. Ос.
Офицерскія квартиры.

Хамовническій пр. (Кокоревскій).

Кокорева Григ. Ив.
Калинина Сем. Вас.
Забродиныхъ бр.
3-го Сумскаго Драгун полка (аренд. Сливинскій Алдр. Пет., Краснова Мар. Сем., Салаевъ Тим. Никиф. и Епинатьевъ Вас. Куз.).
Городской управы.
Валутина Як.
Матысякъ Мар. Алдр.
Ивановой Нат. Ив.
Можай Филип. Ив.
Гурѣевой Ак.
Цвѣтковой Праск. Вас.
Хохольковыхъ насл. (аренд. Сафоновъ Вас. Арт. и Хохловъ Тим. Ив.)
Шустовой Тат. Вас. (аренд. Красновъ Фед. Потап.)
Чудова монаст. (аренд. Сѣровъ и бр. Поликарповы).
Кузнецовыхъ (Красильн. фабрика).
Вознесенскаго мон. (аренд. Балабановъ Ник. Вас.)
Байеръ Фридр. и К° 450, 451/331, 332.
Вострякова Дм. Род.
Пышкина (аренд. Шилкинъ Ил. Никиф., Краснова Мар. Сем. и Гамовы Евдок. Ив. и Елиз. Мих.)
Университ. клиники (аренд. Купцовъ Дм. Пав.).
Пышкина (аренд. брат. Смолины, Барановы бр. и Щегловъ Ег. Зах.)
Шереметева гр. (аренд. Зуевъ Ил. Тим. и Егоровъ Ив. Ег.).

Лужницкій проѣздъ.

Трындина (аренд. Рыжовъ Никиф. Вас., Горбуновъ Мих. Ал. и Красновъ Алдр. Потап.).

Шатерникова (аренд. Шаргинъ Мих. Григ. и Лопатинъ Ник. Серг.)
Трындина (аренд. Кошелевъ Ал. Герас., Гамова Евдок. Ег. и Купцовъ Мих. Дм.)
Церковь Тихвин. Божіей Матери.
Церкви " " "
Дѣвичьяго мон. (аренд. Ваваевъ Мих. Ег.).
Чудова монаст. (аренд. бр. Пьявкины и Щегловъ Вас. Пол.).
Дворцов. вѣдом. (аренд. Потаповъ Артем. Степ.).
Чудова монаст. (аренд. Еремѣевъ Ил. Герас. и Купцовъ Ал. Павл.)

Бережки улица.—330 с.—15—20 р.

Отъ огородовъ мимо Дорогомиловскаго моста до огородовъ Московской Городской Управы.—Хам. ч. 2 уч.—Дорог. мир. уч.

1. Егоровой Анны Мих. 724/461.
3. Кириллова Влад. Кирилл. 726/639.
5. Еремѣева Матв. Ал. куп. 729/730.
7. Мусси Ег. Пет. 727/638.
2. Еремѣева Матв. Ал. п.п.гр. 678/567.

(Тупой пер.).

4. Комаровыхъ Фед. и Ив. Герас. 591/566.
6. Борисова Матв. Никит. 592/565.
8. Галенбекъ Викт. Алдр. 561/593.
10. Сорокового Ал. Панф. 594/564.
12. Сбитнева Григор. Мих. насл. 600/550.

(Проектированный пер).

14—16. Брянск. ж. д. 596, 597/553, 554.
18. Платонова Ив. Вас. 598, 599/552, 553.
20—24. «Генеръ В. и К⁰», т-ва 605/543.

(Бережковскій пер.).

26—28. «Генеръ В. и К⁰», т-ва.
30 32. Воронковыхъ бр. Пет. Сер. и Вас. Ник. 606/541.
34—36. Котовой Клавд. Ил.

(М. Тихвинскій пер.).

38. Добролюбова Пет. Ив. 614/529.
40—42. Котовой Клавд Ил.
44—46. Пичугина Дм. Сем. 616/522, 523.
48. Пичугина Лавр. Сем.

Бережковскій переулокъ.—30 с.—15 р.

Отъ ул. Бережки до М. Тихвинскаго пер.—Хам. ч. 2 уч. -Дорог. мир. уч.

1—2. „Генеръ В. и К⁰", т-ва.

Берниковская набережн.—295 с.—20 р.

Отъ Яузскаго до Высокояузскаго моста.- Рог. ч. 1 уч.- Таг. мир. уч.

16. Бергъ Серг. и Вас. Пав.
18. Шелапутина Пав. Григор. п.п.гр. 735/397.
20. „Тюляева А. съ с-мъ", торг. домъ, 436/398.

(Берниковъ пер.).

22 Королева Ив. Вас. 403/441.
24. Тюляевыхъ Ив. и Сераф. Ив. и Анны Серг. 443/405
26. Трапезникова Алдра Конст. наслѣд. 448/406.
28—30. Берникова Алдра Фед. 445/407.

(Покровскій пер.).

32. Рябовой Ел. Вас. п.п.гр. 457/418.

Берниковъ переулокъ—81 с.—25 р.

Отъ Берниковской наб., до Николо-Ямской ул.— Рог. ч. 1 уч.— Таг. мир. уч.

1. Королева Ив. Вас. 441/403.
3. Протопопова Харлампія Ив. наслѣдн. 442/404.
2. Тюляевыхъ Алдр., Ник. и Вѣр. Ив. торг. домъ, 400/402.
4. Сергѣевой Ан. Никан. 439/401.
6. Фалѣевой Феклы Григ. купч.
8. Канзина Эрн. Ив. 437/399.

Берсеневская набережн.—353 с.—30 р.

Отъ Водоотводнаго кан по теченію р. Москвы до Б. Каменнаго моста.—Як. ч. 1 уч—Як. мир. уч.

106. Моск. город. обществ. управленія.
108. Воробьева Мих. Ал. 2/2.
110. Т-ва паровой фабр. Эйнемъ.
112. Гуриныхъ Фед., Ив. и Ник. Серг. и Праск. Куз. 3/3.
114—116. Т-ва паровой фабр. Эйнемъ. 4/4, 7/5.

(Парфеновскій пер.))

118. Габинской Мар. Вас. 8/6.
120. Т-ва паров. фабр. Эйнемъ. 9/7.
122. Зубова Ив. Калин. куп. 11/9.
124. Романовой Вѣры Пет. вд. куп. 12/10.
126. Смирнова Серг. Ив. п.п.гр. 12/10.
128. Археологическаго о-ва. 14/13.
130—136. Церкви св. Николая на Берсеновкѣ
139. Горетовскаго Дм. Григ. свящ 16/15.
140—142. Городск. обществ. управлен. 22/20.

Благовѣщенскій пер. — 132 с.—45 р.

Отъ Трехпруднаго пер. до Тверской ул.—Арб. ч. 2 уч.—Арб. мир. уч.

1—5. Комиссаровское училище.
7. Синицына Алдра Ив. 569/488.
9. Баташевой Екат. Дм. вд. дсс. (Аренд. Ив. Ив. Мишинъ). 567, 568/488.
2. Грушецкаго Ал. Петр. 670/490.
4. Дадыко Ром. Исаак. 671/490.
6. Майкова Серг. Фед. врача. 727/438.
8. Церкви Благовѣщенія. 673/464.

(Благовѣщенскій туп.).

10. Церкви Благовѣщенія. 672/493.

Благовѣщенскій Большой переулокъ—156 саж.—20 р.

Отъ Б. Вражскаго до М. Благовѣщенскаго пер.— Хам. ч. 2 уч.—Хам. мир. уч.

1. Хрусталева Вас. Ал. 542/501.
3. Веригиныхъ Ив, Влад., Серг., Юліи, Мар. и Соф. Ал 543/502.
5. Васильева Фед. Вас. 550/503.
7. Махальской Ол Ник. 551/504.
9—15. Мартыновыхъ Серг. и Дм. Род. 544, 547, 548, 560/507, 513, 515, 516.
17—19. Плотниковыхъ Як. и Вѣры Ив. 557/508, 410.

(Безымянный пер.)

21. Крылова Вас Мих. и Піявко Ник. Мих. 559/511.
23. Тарусиной Анаст, Ник. насл. 560/511.
25. Усовской Олимп. Серг. 561/512.
2. Алексѣева Конст. Фед. 576/496, 497.
4. Романовской Елизав. Мих. вд. свящ. 575/495.
6. Титовыхъ Ник. Пет., Ег., Мих. и Серг. Савельичей. 574/494.
8. Титовой Праск. Пет. 573/493.
10—12. Мартынова Сер. Род. 571/491.
14. Евреичева Фед. Артам. куп. 570/490.
16. Дунаева Ив. Ник. 569/490.
18. Синицына Мар. Ник. 588/490.
20. Никифорова Вл. Ник. 886, 1133/490.

Благовѣщенскій 1-й пер.—86 с.—20 р.

Отъ Плющихи до Б. Благовѣщенскаго пер.— Хам. ч. 2 уч.— Хам. мир. уч.

1. Игнатьева Мих. Вас. 562, 590.
3. Цвѣтковой Лар. Лавр. 484, 483.
5. Церкви Благовѣщенія. 563.
7. Кожиной Люб. Мих. ж. ттс. 564/486.
9. Соболевой Анаст. Прох. куп. 565/489.
11. Розанова Ив. Пав. 566/488.
13. Никифорова Влад. Ник. 490/568.
2. Мусиной-Пушкиной Елиз. Васил. 87/83, 84.
4. Церкви Благовѣщенія. 86/82.
6. Святославскаго Ив. Ив. свящ. 85/85.
8. Церкви Благовѣщенія.
10. Церковь Благовѣщенія.

Благовѣщенскій 2-й пер.—123 с.—20 р.

Отъ Плющихи и 1-го Тишинскаго до Б. Благовѣщенскаго пер.—Хам. ч. 2 уч.—Хам. мир. уч.

1. Сильверсванъ Адр. Карл. 89/86.
3. Богадѣльни куп. о-ва им. Грязнова.
3а. Поповыхъ Дм, Ник и Серг. Никол. 79.
5. Церковь Благовѣщенія.
2—4. Селиной Тат. Ал.
6. Богословской Варв. Филип.
8. Аблаженовыхъ Пав., Ив., Конст. и Варв. Дм-чей. 83/78.
10. Шевелкина Влад. Ив. 74/68.

(М. Тишинскій пер.)

12. Петровой Праск. Вас. 70/65.
14. Глаголевой Варв. Мих. 71/66.
16. Церкви Благовѣщенія. 72/67.

Благовѣщенскій туп.—49 саж.—40 р.

Отъ Благовѣщенскаго пер.—Арб. ч. 2 уч.—Арб. мнр. уч.

1—4. Церкви Благовѣщенія. 677/496, 497, 676/495, 675/491.

Благословенная Новая улица.

Отъ Салтыковскаго м. до Золоторожской ул.— Леф. ч. 3 уч.— Таг. мир. уч.

См. Ново-Благословенная улица.

Благушинскій 1-й переулокъ.

Отъ Соколиной ул. до Кам.-Коллежскаго вала. — Леф. ч. 2 уч. — Сок. мир. уч.

7 Страусъ Фед. Вас. 1207.
3. Николаева.

5. Ивановой Анны Ив. 335/362.
1. Головановыхъ Агап., Ив. и Гавр.
2. Савелова.
4. Харютиной Мар. Алдр. 1223.
6. Иванова Ег. Ив. 1216.
8. Чуракова Мих. Ив. 1221.

Благушинскій 2-й переулокъ.

Отъ Соколиной ул. до Кам.-Коллежскаго вала. — Леф. ч. 2 уч. — Сок. мир. уч.

11. Николаева Ег, Ег. 1190.
5. Давыдова.
9. Александрова Вас. 1230.
6. Овчаровой Агр. Алдр. 1234/355, 362.
10—8. Юрятина Конст. Ив.
12. Ледкова Аф. Дм.
7. Городск. общ. земля (аренд. Лукьяновъ Я. М.).

Блининъ пер.—85 саж.—10 р.

Отъ 1-го Арбатецкаго пер. до Кам.-Кол. вала. — Рог. ч. 3 уч.— Симон. мир. уч.

1. Рогова Ив. Ак. 1056/948.
3. Алексѣева Серг. Федот. 1043/949.

(2-й Арбатецкій пер.)

5. Любимова Пет. Сем. 1034/959.
7. Александровой Анны. 1035/959.
9. Алексѣева Ант. Ал.
2. Фирсова Сем. Никит. 1040/961.
4. Сутягина Фед. Астаф. 1041/957.
6. Герасимовыхъ Анны, Полик. и Екат. Адр. 1042/962.
8. Карпова Ег. Никит. 1006/921.

Богомоловъ проѣздъ.—20 р.

Отъ Каланчевской ул. до Орликовскаго пер.—Мѣщ. ч. 1 уч.—Никол. мир. уч.

1. Богомоловой Мар. Ив. купч. 57/28.
3—5. Барцева Ефр. Ив.
2. Иванова Макс. Ив. 56/2.
4. Слизкова Ив. Феокт.
6. Ефимова Мих. Еф.

Богородицкая улица.—6 р.

Отъ Бутырской ул. до Петровско-Разумовскаго пр. — Сущ. ч. 3 уч.— Бут. мир. уч.

1/16. Антюфьева Влад. Ероф. 17.

(Вятскій пер.)

3/15. Михайловскаго Иліод. Вас. 29.
5/16. Соколовой Анаст. Андр, 51.

(Вятская ул.).

7. Лебедева Ник. Галакт. 50, 52, 70.

(Никольскій пер).

9/15. Нарцисова Ив. Фед. 66.
11. Молчановой Екат. Вас. 99.
13/16. Манягина Вас. Сим.

(Раздѣльная ул.)

15/15. Гусарова Мих. Герас. 100.
17/16. Севозъ Варв. Ос. 132.

(Сергіевскій пер.).

19/15. Михайлова Пет. Мих, 133.
21/16. Молоканова Ник. Андр. 162.

(Башиловская ул.)

23/15. Ильина Филип. Ил. 163.
25/16. Агѣева Селив. Лаз. 174.

(Церковный пер.).

27/15. Головкина Сид. Еф. 175.
29/16. Казимірова Мих. Ив. 204.

(Прѣсненская ул.)

31/15. Головкина Ив. Ег. 205.
33/16. Карякина Арх. Ал. 226.

(1-я Церковная ул.).

35/15. Смирнова Валент. Вас. 227.
37/12. Войцѣховскаго Алдра Ив. 253.

(2-я Церковная ул.).

39/9. Попрыкина Ив. Ив. 252.
41/10. Родіонова Ник. Ант. 269.
2/11. Андреева Андр. Матв. 8.
4. Кржесинской Мар. Фед. 22.
6/18. Новикова Ал. Вас. 28.

(Вятская ул.)

8/17. Трусковой Ир, Ив. 53.
10/18. Афанасьева Ипата Аф. 68.

(Никольскій пер.)

12/17. Федоровой Мар. Нил. 67.
14/18. Нечаева Фед. Андр. 102.

(Раздѣльная ул.).

16/17. } Денисова Дм. Як. 101, 120.
18/18. }

(Сергіевскій пер.).

20/17. Бобрикова Ив. Мих. 121.
22/18. Баулина Лаврент. Андр. 122.

(Башиловская ул.).

24/17. Федоровой Юл. Фед. 123.
26/18. Шумовыхъ Пелаг. Вас. и Ив. Мих. 164.

(Церковный пер).

28/17. Капустина Ив. Елиз. 165.
30/18. Самодуровой Нат. Ив 206.

(Прѣсненская ул.).

32/17. Дьяковой Тат. Ник. 207.
34/18. Тарыгина Серг. Мих. 224.

(1-я Церковная ул.).

36/17. Ивановой Мар. Ив. 225.
38/18. Елизарова Пет. Елиз. 254.

(2-я Церковная ул.).

40/11. Александрова Ив. Алдр. 225.
42/12. Петрова Ив. Пет. 268.

Богородское шоссе—670 саж.

Отъ 1-го Сокольничьяго, Оленьяго пр. и Майковскаго просп. до Алексѣевской ул.—Мѣщ. ч. 4 уч. — Сок. мир. уч.

1. Толкачева Вас. Вас. 1257.
3. Церкви св. Тихона.
5. Воробьева Артем. Андр. вр. м. куп.
2. } Занѣгиной Анны Филип. 1778.
4. }
6. Карлиной Мар. Алдр. нас. 1704.
8. Мѣшкова Серг. Сем. 1281.
10. Германовой Елиз. Ос. 1724.

Богословскій переулокъ—149 с.—40 р.

Отъ Тверского бул. до Б. Палашевскаго пер. — Арб. ч. 2 уч. — Арб. мир. уч.

1. Святополкъ-Мирской кн. Клеоп. Мих. 717/589, 590.
3—5. Церкви св. Іоанна Богослова.

(Б. Бронная).

7. Епинатьева Серг. Ник. 627/566
9. Борщова Ник. Мих. шт.-к. 628/567.
11. Соколовой Мар. Фом. 629/568.
13. Сахаровой Евд. Кон. ж.куп. 630/569.
15. Гольденштейнъ Тер. Берн. 631/570.
2. Церкви св. Іоанна Богослова. 718/597.
4. Церковь св. Іоанна Богослова.
6. Соловьевой Мар. Ал. вд. свящ. 701/595.

(Б. Бронная).

8. Колуковой Анны Ив. 637/563.
10. } Захарова Ник. Мих. 635, 636/565,
12. } 564.
14. Басова Вас. Куз. 634/565.
16. Юдина Серг. Серг. насл. 633/547.
18. Серебряковой Анаст. Кон. 632/547.

Богословскій пер.—135 с.—100 р.

Отъ Б. Дмитровки до Петровки.— Тв. ч. 3 уч.— Тв. мир. уч.

1. Церкви св Григорія Богослова. 430/463, 468.
3. Бахрушина Ал. Алдр. 497/462.
5. Самариной Екат. Ник. вд. дсс. 429/462.
2. Пустошкиныхъ насл. (арен. Мей Альб. Ив.) 434/471.
2а. Ляпиныхъ Мих. Илл. и Ник. Пав.
4. Соколъ Мар. Влад. ж.г.-м. 436/469.
6. Терентьева Ник. Ал. 432/469.
8. Кабанова Фед. Ив. насл. 444/482.

Богоявленскій пер.—103 с.—600 р.

Отъ Никольской ул. до Карунинской пл.—Гор. уч.—Гор. мир. уч.

1—3. Чижовыхъ п.п.гр. 382/52.
5. Мещериной Мор. Як. 384/502.

(Космодаміановскій пер.)

7. Хлудова Вас. Ал. п.п.гр. 388/70.
9. Волоколамскаго Іосифова монастыря. 389/69.
2. Богоявленскаго монаст. 392/53.
4. Теплые ряды.
6. Троице-Сергіевской лавры. 390.

Боевская 1-я улица.—8 р.

Отъ Матросской до Стромынки ул. — Мѣщ. ч. 4 уч.— Сок. мир. уч.

Боевская 2-я улица.— 8 р.

Отъ 5-й Сокольничьей ул. до Стромынскаго пер.—Мѣщ. ч. 4 уч. – Сок. мир. уч.

Божедомская Новая улица.—267 с.— 30 руб.

Между Александровскою и Екатерининскою пл.— Сущ. ч. 3 уч.—Бут. мир. уч.

2. Маріинской больницы. 684/643.
4. Александровскаго инст. 683/642.
1. Шерупенкова Ник. Мих. 296/286.
3. Веденѣева Дм. Венед. 1049/286.
5. Шерупенкова Ник. Мих. 294/286.
7. Битрихъ Ек. Ив 293/286.
9. Веденѣева Дм. Венед. 292/286.
11. Шилина Фед. Ник. 279/286.

Хохолькова Ник. Вас. пуст. земля. 290/287.

(Маріинскій пер.)

Хохолькова Ник. Вас. пуст. земля 673/616.
13. Александровскаго инст. 674/617.
15. Периковой Нат. Дм. 1328/617.
17. Ануфріевыхъ Ив. Ив. и Тат. Агаф. 1329, 1313/617, 618
19. Бо Генр.-Аллана. 1330, 1331/617, 618.
21. Пріютъ Фридрихъ-Вильгельмъ-Викторія (Герман. о-ва). 1332/617, 618
23. Авериной Люб. Ал. 1299/618.
25. Вашкова Вас. Андр. 677/619.

Божедомская Старая Улица—351 саж. 25—30 р.

Отъ Екатерининской пл. до Выползова тупика и Масленникова пер.—Сущ. ч. 3 уч.—Бут. мнр. уч.

1/2. Училище ордена св. Екатерины. 692/648, 667.
3. Голубева Ал. Ив. свящ. 691/649.
5—13. Церкви св. Іоанна Воина. 690—685/644, 650 - 654.

(Салтыковскій пер.)

Мѣщ. ч. 3 уч.- Бут. мир. уч.

15. Пріюта 1-го Басм. отд. попеч-ва о бѣдныхъ.
17. Богомолова Алдр. Трсф. 73/65.
19. Дмитріевской Мар. Фед.
21. Заказникова Вас Фед.
23. Крохиныхъ Ив. и Фед. Фед.
25. Никольской Вѣры Ив.
27. Малышева и Дубровскаго пустопорожняя земля. 91/83.
37. Бландовы Ник. и Влад. Ив.
39. Жучкова Дм. Ив. п.п.гр. 96/85.
41. Клоповой Евдок. Евг.
43. Герасимова Игн. Григ. 95/96, 62/85.
33. Черкасова Конст. Ив.
35. Гульковской Над. Алдр.
31. Виноградова Ник. Ил.
29. Щеглова Ив. Аким.

Сущ. ч. 1 уч.—Екат. мир. уч.

Екатерининскій паркъ.

(Божедомскій пер.)

Сущ. ч. 1 уч.—Сух. мир. уч.

2. Мандль Альбины Андр. 13/10.
4. Веберъ Іоганны Ив. 13/10.
6. Карпышева Алдра Ал. 2/6.
8. Жиделева Як. Ник. 1882/7.
10. Рыбакова Фед. Спир. 1882/7.
12. Александрова Ив. Конст. 1590/7.
14. Подтягина Мак. Григ. 1830.
16. Прокофьевой Екат. Мих. 1863, 1882/7.
18. Александрова Вас. Лаврент.
20. Жиделева Ив. Вас. 1682/7.
22. Жиделева Пет. Вас. 1681/7.
24. Хрущева Серг. Вас. 3/7.
26. Егорова Ив. Ег. 4/8.
28. Сергѣева Пав. Фед.
30. Воробьева Ал. Серг.
47. Персицъ Конст. Малоф.
45. Малофѣевой Анны Малоф.

Божедомскій пер.—471 с. 30—40 р.

Отъ Оружейнаго пер. до Ст. Божедомской ул.—Сущ. ч. 1 уч.—Сух. мир. уч.

1—3. Духовной Семинаріи. 339/339.
5. Кудрявцевыхъ Андр. и Серг. Архип.
7. Духовной Семинаріи. 298/304, 305.
9. Кудрявцевыхъ Андр. и Серг. Арх.

(Семинарскій туп.)

11. Кудрявцевыхъ Андр. и Серг. Архип.

(Воскресенскій пр.)

Сущ. ч. 1 уч.—Екат. мир. уч.

13. Полетаева Ник. Пет. 2041.
15. Грузинцева Алдра Дм.
17. Полетаевой Вѣр. Сем.

(Новопроектированный пер.)

13а. Левкіевскаго Вяч. Ник. 298/304, 305.

(Салтыковская ул.)

Екатерининскій паркъ.

Сущ. ч. 1 уч.—Сущ. мир. уч.

2. Брюховой Мар. Фед. 333/335.
4. Стародубскаго Конст. Ник. 1333/335.
6—8. Полюбимова Серг. Ефр. 1051/335.
10. Демидова Степ. Демид. 1052/335.
12. Келеръ Клавдіи Антип. 336/335.
14. Тихомирова Леон. Пет. 337/335.
16. Степанова Пет. Оссіев. 338/335.
18. Степанова Пет. Оссіев. 321/326.

(1-й Волконскій пер.)

20. Боровковсй Евг. Алдр. 305/325.
22. Макаровыхъ Андр. и Серг. Ив., и Борисовой Анны Дм. 320/325.

(2-й Волконскій пер.)

24. Ремесленная богадѣльня. 290/306, 307, 308, 312.
26. Иванова Ник. Ив. 300/296.
28. Буше Ник. Теоф. 301/296.
30. Моресъ Праск. Вас. 327.
32. Іонова Ив Серг. 313/320.

(Самотечная ул.)

Сущ. ч. 1 уч.—Екат. мир. уч.

Самотечный бул.

Сущ. ч. 1 уч.—Сух. мир. уч.

34. Мандль Альбины Андр. 13/10.

Божениновская ул.—465 с. 12—15 р.

Отъ Фигурина пер. до Преображенской пл.—Лефорт. ч. 2 уч.—Сокол. мир. уч.

1. Носова Вас. Дм. п.п.гр. 558/339.

(Лаврентьевскій пер.)

3. Трофимовой Анис. Дм. 1350/324.
5. Хомякова Ал. Мих. 612/325.
7. Клюквиной Анаст. Пет. 611/326.
9. Фальчевскаго Мих. Як. пдпр. 610/325, 326.
11. Михайлова Ив. Мих. 609/327.
13. Соловьева Гавр. Алдр. 608/328.
15—17. Сорокованова Мих. Дан. 607/329.
19. Замболь Ф. К. 606 332.
21. Т-ва Шелковой М-ры 605/330.
23. Самсонова Род. Абр.

(Пустой пер.)

25—27. Ксенофонтова Як. Степ. 433/192.
29. Ворониной Евдок. Ег. 432/191.
31. Розанова Ив. Корн. 431/190.
33. Николаева Иллар. Ник. 430/189.
35. Калугиныхъ Евдок., Пелаг. и Мар. Еф. 429/188.
37. Яковлева Ег. Як. 428/187.
39. Егорова Пав. 427/116.
41. Комаровой Ел. Ал. 426/185.
43. Власовой Анны Дм. 425/184.

Божениновскій пер.).

45. Фоминой Уст. Ег. 443.
47. Лебедева Ив. Пет. куп. 423/182.
49. Иванова Ив. Серг. куп. 420/181.
51. 53. Жемочкина Ник. Ив. 421, 420/180, 179.
55. Колосова Фед. Тим. 417/178.

(Палочный пер.).

57. Волкова Сид. Демент. 416/176.
59. Бѣляевой Мар. Фед. 1309/176.
61. Николаева Ардал. Ник. 415/175.
63. Афанасьевой Мар. Аф. и Шелаевой Агрип. Аф. 414/174.
65. Кисляковой Мар. Ег. 1371/174.
67. Сырцовой Тат. Ив. 173/413.
69. Рѣдкина Вас. Аф. 412/172.
2. Черкасовой Анны Ос. 562/310.
4. Щеглова Ос. Ос. 261/310.

(Лаврентьевскій пер.).

6. 8. 10. Панкратова Ник. Ант. 598, 599, 600/332, 321, 312.
12. Носовыхъ (заборъ). 597/320.
14—16. Хомякова Ал. Мих. 601/319.
18. Лаченкова Адр. Арист. 602/318.
20. Угольникова Ив. Ос. 603/317.
22. Лаврентьевой Пелаг. Игн. 604/316.

(Пустой пер).

24. Холщевниковой Анны Лаз. 1672/194.
26. Федорова Пав. Фед. (заборъ). 397/194.
28. Мараевой Анны Вас. (заборъ). 394/197.
30. Ермолаевыхъ бр. 398/199.
32. Иванова Степ. 398/199.
34. Макаровой Землянской Маріи Вас. 399/202.

Божениновскій пер.).

36. Капырина Льва Фед. 400/203, 206.
38. Чупраковой Ел. Никит. 401/208.
40. Калугиной Анны Сем. 402/210.
42. Бариновой Марины Тит. 403/212.
44. 46. Заренковой Ел. Никит. 404, 405/214, 215.
48. Середкиной Евг. Арт. 406/216.

(Молочный пер.).

50. Андріановыхъ Аф., Ив. и Пет. Адр. 407/218.
52. Лебедевыхъ. (заборъ).
54. Чудакова Ф. А. 380, 408/219, 118, 408/220
56. Пугачева Феок. Вас. 410/221.
58. Соловьева Фед, Алдр. 1643/222.
60. Худяковой Матр. Ив. 411/222.

Божениновъ пер. — 47 с.—8 — 10р.

Отъ Генеральной до Суворовской ул.—Леф. ч. 2 уч.—Сок. мир. уч.

1. Шибаевой Агрип. Матв. 424/183.
3. Фоминой Уст. Ег. 443/183.

(Божениновская ул.)

5. 7. Капырина Льва Фед. 400/203, 206, 388, 389/205, 203, 204.
2. Бѣляевой Праск. Ал. п.п.гр. 442/162, 163.
4. Власовой Анны Дм. 425/184.

(Божениновская ул.)

6. Макарова-Землянскаго Конст. Конст. 339/202.
8. Короткова Тим. Фед. 390/201.

Боженинoвскій пер.—54 саж.—15 р.

Отъ Теплаго до Трубецкого пер— Хам. ч. 1 уч.—Хам. мир. уч.

1—3. Богдановой Алдры Ал. 797/262.
5. Тимофеевой Ол. Дм. 281/262.
7—9. Виноградова Григ. Ил. 312/162.

(Хамовническій пер.)

11. Хамовническ. пивоварен. завода. 313/309.
13—15. Морозовой Варв. Ал. п.п.гр. 1162.
17. Город. клиникъ (психич.) 820/311.
19. Городскихъ клиникъ (нервныхъ).
21. Шулейкина Вас. Вас. куп. 913/311.

(Олсуфьевскій пер.)

23. Клиники им. Ю. И. Базановой (ушн. и горлов.)
25. Т-ва Хамов. чугун.-лит. и механ. зав. быв. „Вулканъ.“
27. Давыдовой Сераф. Влад. 1207/311.
2. Ильинскаго Пет. Серг. псалмщ.
4. 279/245.
6. Модестовой Мар. Вас. 278/244.
8. Злова Пет. Ник. 277/242, 243.
10. Шатскаго Серг. Ник.

(Хамовническій пер.)

12. Поповой Алдры Ив.
14. Петровско-Хамовническое училище.
16. Пріютъ о-ва попеченія о бѣдныхъ и безпріютныхъ дѣтяхъ.
18. Гинекологическій институтъ.

(Олсуфьевскій пер.)

25. Дѣтскій пріютъ имени Мазурина.

Бойни Московскія городскія.—6 р.

Рог. ч. 3 уч.—Симон. мир. уч.

1. Городскихъ боенъ.
3. Лукьяновой М. К.
5. Калинина Ив. Ал.
7. Лукьянова Андр. Леонт.
9. Щербакова Григ. Андр.
11. Морева Мих. Ал.
13. Осокиной Евдок. Андр.

За городскими бойнями.

2. Крупенинова Ал. Вас.
4. Московской городской думы.
6. Аникѣева Мих. Фед.
8. Комарова Григ. Ив.
10. Ермолаева Алдра Ермол. насл.

Болвановскій Большой переулокъ — 214. саж.-30 р.

Отъ Лужниковской до Пятницкой ул. —Пят. ч. 2 уч.—Пятн. мир. уч.

1. Макарова Мак. Пав. куп. 402/419.
3. Моргуновой Агрип. Наум. 403/420.

(Кузнецкая ул.)

5. Морозовой Анны Ив. купч. 568/594.
7. Урусовой Вѣры Пет. 567/593.
9—13. Церкви Спаса Преображенія, что на Болвановкѣ 537.
15. Худяковой Мар. Дан. вд. куп. 531,
17. 532/502.
19. Дмитріевыхъ Гавр. и Елизав. Матв. 530/561.
21. Янченко Ив. Степ. 529/560.
23. Чистовыхъ Люб. и Мар. Дм. 528/559
25. Анзимирова Ник. Ив. 525/558.

Пятн. ч. 1 уч—Пятн. мир. уч.

2. Корзина Мих. Ив. куп. 351/363.
4. Прокофьева Як. Харл. куп. 370/388.
6. Бахрушина Конст. Петр. 369/382.

(Кузнецкая ул.).

8. Волкова Ник. Тим. п.п.гр. 404/421.
10. Третьяковыхъ Конст. и Влад. Влад.
12. п.д. 407/425, 455, 457.

Болвановскій Малый 1-й переулокъ.— 176 саж.—30 р.

Отъ Б. Болвановскаго пер. до Пятницкой ул.—Пятн. ч. 2 уч.—Пятн. мир. уч.

1. Урусовой Вѣры Пет. 567/493.
3. Татариновой Мар. Ив. 565/593.
5. Глѣбова Ив. Тим. куп. 566/593.
7. Пономаревой Ол. Вас. 564/592.

(2-й М. Болвановскій пер.).

9. Корниловой Мар. Леонт. 562/590.
11. Попова Ив. Пет. 569/589.
13. Ендовицкой Ульяны Моис. куп. 558/588.
15. Леновой Екат. Серг. 557/587, 814.

3-й Монетчиковскій пер.).

17. Нечаевой Анны Алдр. 576, 545, 69.
2—10. Церкви Спаса Преображенія, что на Болвановкѣ.
12. Рѣшетниковой Мар. Фед. 540/572.
14. Громова Никиты Ник. куп. 541/571.
16. Алпатова Влад. Ив. п.п гр. 542/673.
18. Бровкина Ив Ник. куп. 543/574.
20. Терентьевой Тат. Еф. купч. 544/575.

Болвановскій Малый 2-й переулокъ.

Отъ 1-го М. Болвановскаго до 4-го Монетчиковскаго пер.—Пятн. ч. 2 уч —Пятн. мир. уч.

1. Пономаревой Ольги Васил. ж. куп. 564/592.
3. Конюкова Гавр. Вас. куп. 563/591.
2 Корниловой Мар. Леонт. 562/590.
4. Веревкиной Людм. Ив. ж. кс. 561/590.

Болотная набережная.—248 саж.— 35 руб.

Отъ Бабьегородской плотины до М. Каменнаго тоста.—Як. ч. 1 уч.—Як. мир. уч.

1. Моск. городск. Яхтъ-Клуба.
3. Воробьева Мих. Ал.
5. Т-ва паровой фабр. Эйнемъ. 4/4.
7. Гуриныхъ Фед., Ив, Ник., Сер. и Праск. Куз. 3/3.
9. Сутягина Мих. Фед. 1815/5.
11. Т-ва Эйнемъ. 7/5.

(Парфеновскій пер.).

13. Т-ва паровой фабр. Эйнемъ. 9/7.
15. Гвоздева (пустоп. земля) 10/8.
17. Романовой Вѣры Петр. вд. куп. 12/10.
19. Смирнова Серг. Ив. п.п.гр. 13/11, 12.
21. Городск. обществ. управл. 22/20.

Болотная площадь.—50 р.

Между водоотводнымъ кан., Всѣхсвятскою, Лабазною ул. и Фалѣевскимъ пер.—Як. ч. 1 уч.—Як. мир. уч.

Болотная улица—155 саж.

Отъ Балчуга до Болотной площ. и Фалѣевскаго пер.—Пятн. ч. 1 уч.— Пятн. мир. уч.

2. Осиповыхъ Влад. и Конст. Викт. и Рахмановой Ол. Викт. 72/79.
4. Симонова монастыря.

(Лобковскій пер.).

6. Назаровыхъ насл. 79/105.
8. Шемшуриныхъ Фед. и Іоак. Васил. 77/104.
10. Акціон. о-ва товарные склады. 51, 81/79, 80.
12. Швецова Ал. Вас. п.п.гр. 49/110.
14. Матвѣевой Ол. Серг. 43, 70/113.
16. Моск. Городск. Управы. 84/114.

Болотная улица—190 саж.—10 р.

Отъ Гаврикова до Грязной ул.— Леф. ч. 1 уч.—Леф. мир. уч.

1. Некрасова Ал. Ив.
3. Еремина Фед. Влас.
5. Санкова Андр. Никит.

(Болотно-Лѣсной пер).

5а. Борнычевой Евдок. Тим. 1367.
6. Борнычева С. И.
7. Коновалова Григ. Пет. 1355.
9. Голоулина Ив. Пав. 1353.

(Лѣсная ул.).

11. Соболева Гавр. Ант. 1706.
13. Дондукова Фед. Дм. 1708.

Болотно—Лѣсной переулокъ—10 р.

Отъ Б. Лѣсного пер. до Болотной ул.—Леф. ч. 1 уч.—Леф. мир. уч.

1. Барнычевой Евдок. Тим. 1367.
3. Несчастновой Варв. Харлам. 1356.
5. Князевой Ел. 1368.
7. Худяковой Анны Савел. 1357.
9. Максимова Андр. Макс. 1432.
11. Савельева Ив. Сав. и Денисова Ал. Кузьм.
13. Сорокина Григ. Ник. 1352.
15. Чехонина Вас. Еф. 1366.
2. Шагиной Тат. Сем. 1513.
2а. Санкова Андр. Никит. 1518.
4. Завьянцева Фед. Феофан. 1517.
6. Гусевой Пелаг. Бор. 1516.
8. Чеботарева Ив. Ив. 1515.
10. Лялина Алдр. Пав. 1514.

Больничный переулокъ—143 саж.— 20 руб.

Отъ 3-й Мѣщанской до 1-й Мѣщанской ул.—Мѣщ. ч. 3 уч.—Мѣщ. мир уч.

1. Варапаевой Ант. Ив. 862/659.
3. Дмитріева Алекс. Алекс. 1311/659
5. Михайлова Ив. Мих. 1312.
7. Пріюта для выздоравливающихъ при Старо-Екатерининской больницѣ.
9. Болотнова Пав. Ал. 1315.
11. Козловой Варв. Куз.

(2-я Мѣщанская).

13. Никифоровыхъ Праск. и Ив. Никит. и Набоковой Анны Никит. 847/676.
15. Соколова Ал. Арс.
12. Каверина Алдра Пав. 860/660.

4. Войновой Анны Вас. и Ложкина Вас. Ал. 848/668.

(2-я Мѣщанская).

6—8. Лебедева Ал. Ал. 846/675.
10. Сизова Тим. Сем. 837/675.

Борисоглѣбскій переулокъ—143 саж.—100 р.

Отъ Сабачьей пл. до Поварск. ул.—Арб. ч. 1 уч.—Арб. мир. уч.

1. Харузиной Мар. Мих. 138/124.
3. Шмаровиной Агрипп. Алдр. 137/124.

(Б. Молчановка).

5. Орлова Дм. Ник. 73/68.
7. Александровскаго пріюта.
9. Писемской Екат. Пав. насл. 75/70.
11. Кологривовой Ел. Дм. 67/71.
13. 15. } Селивачевой Екат. Серг. ж. мир. суд. 77/72.
17. Носенкова Алдра Ив. 117/107.
2. Романовскаго Серг. Вас. 71/66.

(Б. Молчановка).

4. Церкви св. Николая на Курьихъ Ножкахъ. 82.
10. 12. } Родіоновой Соф. Никол. 79/74, 78/73.
16. Зиновьевой Мар. Пет. 116/106.
18/20. Дубровиной Вѣры Ив. 115/107.

Боровицкій мостъ.

Между Боровицкими вор. и Неглинной ул. — Твер. ч. 1 уч. — Алекс. мир. уч.

Боровицкія ворота.

Въ Кремлѣ.—Тв. ч. 1 уч.—Алекс. мир. уч.

Бородинскій мостъ—67 саж.

(Онъ же Дорогомиловскій).

Чрезъ р. Москву, отъ Смоленской до Б. Дорогомилов. ул.—Хам. ч. 2 уч.—Дорог. мир. уч.

Бородинскій переулокъ.

Яким. ч. 1 уч.—Яким. мир. уч.

См. Бродниковъ переулокъ.

Брестская улица. — 430 саж. 35—40 р.

Отъ ст. Тріумфальныхъ вор. до Кузнечнаго пер.—Прѣсн. ч. 2 уч.—Прѣсн. мир. уч.

1. Гладышева Ал. Тим. куп. 743/619.
3. Брассъ Мар. Алдр. 744/618, 620.
5. Федотовой Пелаг. Куз. куп. 745/621.
7. Сучилина Прокоп. Пет. 747, 748/624, 623.
9. Новикова Ив. Ил. п. п. гр. 749/625.
11. Гетцманъ Вас. Вас. арт. Имп. теат. 750, 863/626.
13. 16. } Русова Григ. Зах. 751, 752/627, 626.

(Чухинскій пер.).

17. Сѣчиной Праск. Ив. 753/629.
19. Ивановыхъ Фед. и Праск. Ив. 754/630.
21. Васильева Никан. Вас. 755/631.
23. Андреевой Ир. Андр. 756/632.
25. Галкиной Пелаг Панкр. 757/633.
27. Сосновскаго Ив. Пет. 758/634.
29 Шухаева Як. Андр. 759/635.
31. Безбородова Ив. Ив. 760/636.
33. Новикова Ив. Ил. п. п. гр. (аренд. Феоктистовъ Ив. Вас.). 763/639.

(Н. Васильевскій пер.).

35—43. Церкви св. Василія Кесарійскаго. 766, 767, 768, 769, 740/641, 642, 643, 649, 645.

(Глазовскій пер.).

Прѣсн. ч. 2 уч.—Сущ. мир. уч.

45. Панина Пет. Ник. нс. (арен. Морозовъ Мих. Вас.) 771/646, 647, 648.
47. Сырова Григ. Ал. куп. 772/647.
49. Хухрикова Мих. Мих. 774/651.
51. Волочугина Дм. Ив. 775/652.
53. Смирнова Пет. Сыс. 776/653.
55. Кобыльника Андр. Ив. 777, 778/654, 655.
57. Болихиной Екат. Влад. 779/659.

(Б. Грузинская).

59. Грачева Ал. Алдр. 780/657, 658.
61. Рахмановой Мар. Мих. 781/660.
63. Адріанова Ал. Конст. моск. куп. 784/661.
65. Кудрявцева Арх. Сем. моск. куп. 783/662.
67. Тяпуниной Вѣры Вас. куп. 784/663.
69. Кабановой Елиз. Иван. 785/664.
71. Докукиной Вѣры Федот. 1220/664, 665.
73. Латышевой Анны Никит. 788, 789/666, 667.
75. Зотовой Варв. Антроп. и Козловой Праск. Артем. 790/60.

Сущ. ч. 1 уч.—Екат. мир. уч.

2. Новикова Ив. Ил. 840/824.
4. Краснощекова Кап. Фед 835/716.
6. Новикова Евдок. Мих. 634/715.
8. Щербаковой Тат. Куз. 833/714.
10. Туманова Пет. Ник. 832/713.
12. Тихомирова Ив. Федор.

(Чухинскій пер.).

14. Кокориной Пелаг. Алдр. 830/711.
16. Бѣляева Вас. Ил. 829/710.
18. Рахманова Мих. Вас. 829/709.
20. Туманова Ник. Пет. 827/708.
22. Фаддеева Серг. Серг. 826/707.
24. Рейне Антонины Алдр. 825/705.
26. Усковыхъ Нат. и Фед. Фед. 824/705.
28. Иванова Пав. Вас. 824/704.
30. Веселова Ник. Ив. 822/703.
32. Гуслистовой Нины Ив. 821/702.

(Васильевскій пер.)

34—38. Церкви св. Василія Кесарійскаго.

(Глазовскій пер.)

Сущ. ч. 2 уч.—Сущ. мир. уч.

40. Милешина Григ. Матв. 819/698.
42. Маслова Ег. Евгр. 818/697.
44. 46. } Чибисовой Ол. Куз. 817/696.
48. Осипова Алдра Ник. 815/694.
50—56. Евдокимовыхъ Степ. и Ил. Ив. 812, 813, 814, 872/817, 691, 692, 693.
58. Сазонова Гавр. Вас. куп. 811/690.
60. Аристова Мих. Пет. куп. 809/810, 688/689.

(Б. Грузинская).

62. Шубинскаго Ник. Пет. 808/687.
64. Радиной Тат. Фед. 807/686.
66. Фаддеевой Екат. Фед. 806/685.
68. Тропина Ив.
70. 72. } Волкова Григ. Куз. 804/682, 683.
74. Приходскаго попеч-ва церкви свят. Василія Кесарійскаго.
76. Ларіонова Андр. Ив. 802/679.
78. Кузнецовыхъ Феоф. и Феокт. Пав., Фед. Ив. и Ив. Тим. 801/678.
80. Аристова Пет. Вас. куп. 800/677.

Бреховъ переулокъ.—87 саж.

Отъ Спасо-Чигасовскаго пер. до Котельнической наб.—Рог. ч. 1 уч.—Симон. мир. уч.

1. Широкова Серг. Самойл. 667/616.
3. Простякова Ив. Григ. 664/614.
5. Нырнова Алдра Емел.
2. Церкви св. Спаса въ Чигасахъ.
4. Простякова Ив. Григ. 670/619.
6. Ермолаевой Ол. Кирилл. 669/618.
8. Басовой Варв. Алдр. 668/617.
10. Вострякова Мих. Ив. 658/608.
12. Молодцевой Клеоп. Куз. 666/613.
14. Фролова Евдок. Кирил. 662/612.
16. Воробьева Алдра Вас. 661/611.

Бригадирскій переулокъ.—165 саж.—25 р.

Отъ Демидовскаго пер. до Коровьяго брода.—Басман. ч. 2 уч.—Басман. мир. уч.

1. Кавериной Евг. Макс. купч. 641/461.
3. Коровиной Елиз. Мих.
5. Глазковой Варв. Алдр. 636/460.
7. Горшкова Пет. Ив.
9. Васильева Вас. Степ. куп. 634/459.
11. Молодцовой Анаст. Петр.

(Нѣмецкая ул.).

13. 15. } Военнаго вѣд-ва 1124/855.
2. Чернышевой Варв. Пав. 631/445.
4. Чернышева Ал. Андр. 632, 975/455.
6. Волкова Ник. Тим. 653/467, 458.

(Нѣмецкая ул.).

8. Чистякова Сем. Ив. 1133/888.
10. Лефортовскаго отдѣленія дамскаго попеч-ва о бѣдныхъ. 1132/887.
12. Имп. техническаго уч. 1131/856.

Бродниковъ переулокъ.—75 с.—25 р.

(Онъ же Бородинскій переулокъ).

Отъ Полянской пл. до Б. Якиманки.—Як. ч. 1 уч.—Як. мир. уч.

1. Бахрушина Дм. Пет. 674/575.
2. Коневой Пелаг. Матв. 839/575.
3. Зачатіевскаго мон. 670/578.
4. Лазаревой Клавд. Пав. 673/577.
6. Соловьева Ал. Ил. 672/560.

Бронная Большая улица.—342 саж. 55—60 р.

Отъ М. Бронной ул. до Тверскихъ вор.—Арб. ч. 2 уч.—Арб. мир. уч.

1. Зиловой Юл. Вас. вд. кск.
1а. Соболевыхъ Вик. Алдр. и Екат. Андр. 613/581.

3. Гетье Анны Амвр. вд. сс. 614/581.
5. Пьяновой Варв. Серг. 615/581.
7. Петрова Ив. Пет. 616/575.

(Б. Козихинскій пер.).

9. Мозжухина Андр. Ив. 626/574.
11. Епинатьева Серг. Ник. 627/566.

(Богословскій пер.).

13. Колуковой Анны Ив. 537/563.
15. Святополкъ-Мирской кн. Клеоп. Мих. ж. плк. 638/562.
17. Филиппова Дм. Ив. п.п.гр. 639/561.
19. Юдиныхъ Ал. и Серг. Серг. куп. 640/558, 559, 560.
21—23. Чебышевой Мар. Дм. вд. пор. 641, 642, 555/556.
25. Кузнецова Пав. Ал. куп. 643/554.

(Сытинскій пер.).

27. Маслова Ник. Алдр. 699/530.
29. Живаго Алдра, Леон. и Максимил. Вас. п.п.гр. 698/529.
31. Полиной Алдры Ив. и Ренгардъ Ксен. Филип. 697/528.
2. Филиппова Ил. Филип. насл. 707/552.
4—12. Полякова Лаз. Солом. дсс. 705, 706, 582.
14. Церкви св. Іоанна Богослова. 703, 704/592, 593.

(Богословскій пер.).

16. Соловьевой Мар. Ал. вд. священ 701/595.
18. Ключарева Вас. Вас. 700/594.
20. Портнова Вас. Петр.
22. Левиссонъ Раф. Бор. 720/599.
24. Арбатскаго Алдра Алдр. п.п.гр. 721/680.

(Срѣтенскій пер.).

26 Житаревой Анаст. Марк. 722/601.
28. Емельяновой Матр. Сем. 723/602.
30. Лутцъ Фридр. Кондр. насл. 724, 603/529.
32. Базыкина Алдра Мих. 725 604.

Бронная Малая улица.—442 с.—55 р.

Отъ Тверского бул. до Б. Садовой ул.—Арб. ч. 1 уч.— Арб. мир. уч.

1—3. Николаева Вас. Вас. 738/756,469.
5—7. Чулаева Ал. Вас. 469/356.
11—17. Церкви Воскресенія Славущаго. 472, 474, 476/357, 361, 363
19. Балакиревыхъ насл-цъ. 475/362.
21. Ларіонова Ег. Зах. 746/362.
23. Церкви Воскресенія Славущаго.
25—35. Гиршъ Викт. Викт. двор. 786, 761, 762. 763. 764, 785/364.
37. Гальмана Ник. Ив 478.
39. Филиппова Ив. Степ. 364.

(Спиридоновскій пер.).

41—43. Чистякова Поліевкта Харламп. 487/438.
45. Выксунскаго Ивер. жен. мон. 488/438.
47. Кириллова Григ. Ник. 489/438.
49—51. Орчинско Елиз. Ад. 490, 438.

(Б. Патріаршій пер., Патріаршіе пруды и Ермолаевскій пер.).

53. Шабельской Нат. Леон. 444/427.

Арб. ч. 2 уч.—Арб. мир. уч.

2. Романова Митр. Самойл. 709/584.
4. О-ва для пособ. нуждающ. студ. Имп. Моск. унив. 708/583.
6. Филиппова Ил. Филип. насл. 707/582

(Б. Бронная.).

8. Аничкова Влад. Ив. 613/581.
10—12. Левина Дав. Берков. 611/581.
14. Гетье Алдра Алдр. 610/581.
16. Александровскаго Евангелическаго училища. 609/581.
18. Држевинской Елиз. Тим. 608/581.
20. Моск. окружн. пробирн. управленія. 607/580.
22. Юргенсонъ Екат. Дм. 606/579.

(Спиридоновскій пер.)

24. Носовой Матр. Абр. 527/439.
26. Румянцева Никиты Кирил. и Смирнова Ег. Ег. 526/439.
28. Соколова Ник. Дм. 525/439.
30—32. Мозжухина Андр. Ив. куп. 523, 524/438, 445.

(М. Козихинскій пер.).

34. Михаляка Стан. Андр. и Коровкина Ив. Алдр. 422/466.
36. Вешнякова Серг. Януар. отст. пор. 551/465, 469.
38. Руслова Влад. Ал. 520/464.
40. Полянскихъ Мих., Елиз. и Мар. Вас. 519/463.
42. Пѣтухова Ив. Ник. 518/462.
44. Ближенской Над. Вас. 517/461.
46. Голицыной кн. Праск. Вас. 516/460.

(Ермолаевскій пер.).

48. Полякова Пав. Вас. п.п.гр. 515/474.
50. Страстного монастыря. 513/474.

Брюсовскій пер.—261 с.—100 р.

Отъ Б. Никитской до Тверской ул. — Тв. ч. 2 уч.— Алекс. мир. уч.

1. Федоровой Екат. Дм. вд. гв.-пор. 252/251, 249, 271.
3. Станкевичъ Андр. Влад. 236/252.
5. Англиканской церкви. 237/256
7. Стрѣльцова Фед. Фед. 240/255. 268, 269, 270.
9. Тарчигина Мих. Матв. 251/267.
11. Каде. 250/266.
13. Церковь св. Воскресенія на Овражкахъ.

(М. Чернышевскій пер.)

15. } Церкви св. Воскресенія на Овраж-
17. } кахъ. 248/262, 249/263.
19. Андреевой Нат. Мих. 247/261.
21. Олсуфьевой гр. Алдры Андр. 246/260.
2, Чернопятовой Анны Адр 253/473,272.
4. Косоурова Ник. Григ. куп. 254/273.
6. Ермакова Серг. Фед. и Ипатьевой Варв. Фед. 255/274.
8. Савицкой Мар Макс. 256/275.
10. Смирнова Георг. Ал. п.п.гр. 257/276.
12. Линштедтъ Фридр. Фридр. куп. 259/278.
14. Махаловыхъ Ник. и Влад. Вас. 258/277.

Буисовскій пер.—110 саж.—10 р.

Отъ Бутырской ул. до Раздѣльной ул.— Сущ. ч. 3 уч.—Бут. мир. уч.

5/67. Масленникова Ег. Ил. 1009/741, 742.
7/46. Масленникова Алдра Ил. 1898/741, 742.
2/75—4/76. Сій Ег. Юл. и Лоокъ Алб. Ив. 976/702.
6. Сій и Лоокъ (фабрика). 1010/743.
8/69. Акц. о-во Баденской анилиновой фабр. 1011/743.

Бутиковскій пер.—130 саж.—15—20 р.

Отъ 1-го Зачатіевскаго до 1-го Ушаковскаго пер.—Преч. ч. 1 уч.— Преч. мир. уч.

1. Петровой Ел. Никиф. 74/71, 73.
3. Совѣта дѣтскихъ пріютовъ.
5. Ульянова Ив. Ул. 101/106.
7. Щекиной Над. Наз. 142, 71/73.
6. Дмитріева Ив. 747
11. Бибикова Вас. Ал. 143/71, 73.
13. Алексѣева Ал. Ал. 144, 742/71, 73.
15. Анпріанова Ив, Филим. 145/114.
17. Вѣрина Фед. Ив. 146/114.
19. Соколова Ефр. Ал. 739/114.
2. Алексѣевой Нат. Вас. 75/79.
4. Смирновыхъ Екат. и Анны Мих., Буровой Над. Мих. и Сеженской Мар. Мих. 74/90.

(Молочный пер.)

6. Толокнова Мих. Ег. 96/111.
8. Тимофеевой Варв. Мих. 139/111.
10. Егорова Куз. Еф. 138/112.
12. Ломилина Ив. Парф. 137/112.
14—16. Вѣрина Ник. Ив. 712/113.
18. Платонова Ив. Герас. 135/113.
20. Игнатова Вас. Пет. 133/113.
22. Бѣликова Ник. Мих. 134/113.

Бутырская улица—850 с.—20—25 р.

Въ Бутырской слободѣ, отъ Рождественской ул. и 4-го Бутырскаго пер. —Сущ. ч. 3 уч.—Бут. мир. уч.

21/2. Поль-Віаль Луизы и Клотильды Павл. 950, 990/667.
23. Тарновской Евдокіи Прох. вд. крг. 951/677.
25. Тонъ Ив. Ив. 952/678.
27. } Кузьмина Алдра Кузьм. 679, 953,
29. } 954/680.
31. Матвѣева Андр. Матв. 955/683.
33. Ивановой Анны Влас 956/682.
35. Кузяева Пет. Андр. 952/683.
37. Дьяковой Над. Ал. 958/684.
39. Хромовой Наст. Гер. 959/685.
41. Мануйлова Ив. Мих. 960/686.
43. Шлыкова Андр. Ив. 961/687.
45. Бѣляева Пет. Льв. 962/688.
47. Киселевой Праск. Ник. 963/690.
49. Лиліенталь Елиз. Ив. 964/691.
51. Кружкова Ник. Фед. 965/692, 683.
53/1. Виноградовой Алдры Куз. 966/707.

(1-й Безымянный пер.).

55. Дьяконовой Ел. Ил. 967/693.
57. Ипатова Ив. Ив. 1862/693.
59. Кокушкиной Анны Григ. 968/695.
61—63/1. Квашнина Ал. Макс. 970/677.

(2-й Безымянный пер.).

65/2. Мухина Никиты Ив. 971/698.
67. Игнатьевой Анны Андр, 972/698.
69. Иванова Филип. Ив. 973/699.
71. Новиковыхъ Ал., Сер., Вл. и Люб. Ив. и Мар. Павл. 974/700.
73/1. Соскина Дм. Анис. 975/701.

(3-й Безымянный пер.).

75/2. Морейно Абр. Фульдов. 976, 977/702, 704.
77. Пожарскаго Мих. Алдр.

79. Галкина Мих. Ив. 978/708.
81. Красановскаго Мих. Моис. 983/707.
83—85. Машкова Карпа Пет. 909/643.
87. Долгоносовыхъ Мар. и Алдры Викт. 981/705.
89. }
91. } Еремѣева Евг. Ив. 980, 1873, 1874/641.
93. Исаева Вас. Троф. 679, 1142/641.
95. Банникова Ив. Парам. куп. 1398/641.
97. Лемерсье Адол. Авг. 1139/641.
99. Багрова Фед. Вас. 1141/641.
3. Гриневой Дар. Мих.
5. Тимофеева Ст. Тим.
7. Раззореновой Пел. Ив. 2025.
9. Долгоносова Серг. Ник.

(Богородицк. ул.).

11. Андреева Андр. Матв.
13. Кривцова Гавр. Ив.
15. Форштеeръ Елиз. Ст.
17. Рожкова Ив. Макс.
101/2 -105. Пустоп. земля.
107. Фоминой Алдры Петр.
109—113/1. Пустоп. земля.

(Новое Петровско-Разумовское шоссе.).

26/1—32. Бучумова Мих. Як. 878, 877/610, 609.
34. Абрамова Пет. Абр. 679/611.
36. Бочаровой Анаст. Алдр. 880/613.
38. Лебедева Ив. Фед. 881, 924/614, 615.
40. Остроглазова Мих. Ст. 882/616.
42. Богачева Ник. Пав. 883/617.
44. Трифонова Март. Триф. 884/618.

(3-й Бутырскій пер.).

46. Плотицыной Праск. Ив. 885, 923. 886/679, 658, 620.
48. Тонъ Соф. Ник. 887/620.
50. Ивановой Алдры Ив. 887/621.
52—54. Новикова Серг. Ив. 888—890/623, 621.
56/2. Васильевой Алдры Алдр. 891/624.

(2-й Бутырскій пер.).

58/1—64. Церкви Рождества Богородицы. 892—896/625—627.
66. Бочаровой Анаст. Алдр. 897.
68. Беккеръ Мар. Фед 1354.
70. Кокушкиной Анны Григор. 899, 900/630, 631.
72. Семенова Ив. Сем. 961/632.
74. Иванова Филип. Ив. 902/633.
76/2. Эрлихъ Сем. Фед. 903/633.

(1-й Бутырскій пер.).

78/1. Смоленцева Григ. Неф. 904, 911/636, 646.
80. Кондратьева Вас. Як. 935/636.
82. Буланова Ник. Георг. 906/636.
84. }
86. } Долгоносовыхъ Алдра и Серг. Алдр. 907/637, 639.
88—96. Прусакова Серг Сем. 908/640.
6. Егорова Пет. Ив. 1999.
8. Кабанова Ипат. Март. 1986.
10. Авсюнина Мих. Вас.
12. Сергѣева Гр. Макс.
14. Шибаева Пет. Ларіон.
16. Великанова Ег. Пав.
18. Церкви Рождества Пресв. Богород.
20. Ефимова Пет. Тим.
22. Яковлевой Афим. Фед.
24. Блинниковой Мар. Ег.

Бутырскій 1-й переулокъ —50 саж. —10—12 р.

Отъ Бутырской до Б. Панской ул.— Сущ. ч. 3 уч.—Бут. мир. уч.

1/78. Смоленцева Григ. Неф. 904—911/634—646.
2/76. Эрлихъ Сем. Фед. 903/633.

Бутырскій 2-й переулокъ — 50 саж. — 10—12 р.

Отъ Бутырской до М. Панской ул. Сущ. ч. 3 уч.—Бут. мир. уч.

1/58. Причта церкви Рождества Богородицы. 898 - 896/625—627.

(Б. Панская ул.).

3. Соскина Дм. Анис. 932/667.
2. Васильевой Алдры Алдр. 891/624.
4/29. Соскина Ал. Анис. 918/654.

(Б. Панская ул.).

6. Маштакова Пав. Ив. 931/667.
8/9. Хитровой Мар. Потап. 939/666, 667.

Бутырскій 3-й переулокъ —50 саж. — 12—15 р.

Отъ Бутырской до Б. Панской ул.— Сущ. ч. 3 уч.—Бут. мир. уч.

1/46. Плотицыной Праск. Ив. 885 — 923/679—658.
2/44. Трифонова Март. Триф. 884/618.

Бутырскій 4-й переул.—15—20 р.

Отъ Бутырской до Б. Панской ул.— Сущ. ч. 3 уч.—Бут. мир. уч.

1/26. Бучумова Мих. Як. 877/609.
2/24. Блинниковой Мар. Ег.
3. Капелькиной Мавры Андр.
4. Макѣевой Мар. Ник.

Бутырскій проѣздъ.—15 р.

Отъ Бутырской заст. до Петровско-Разумовскаго пр. — Сущ. ч. 2 уч.— Сущ. мир. уч.

1. Сѣверн. Лѣсопромышлен. О-ва. 1015/910.
   Иванова Алдра Пав. 1018/910.
3. Андріанова Ден. Вас. 1015/16. 910.
   Спиридонова Ив. Ив. 1016.
   Федулаева. Ег Федул.
   Иванова Ал. Пав.
11. Грузова Ив. Вас.
13. Зубачева Ив. Ил.
15. Сергѣева Гр. Макс.
17. Циммерманъ Рейнг. Рейнг.
7. Бабаносовой Люб. Богд. 1020/3.
27. Сѣдова. 1400.
   Даниловыхъ Алдры Матв. и Анны Март.

(Стар. Башиловка).

25. Соколова Мих. Ник. 1694,1695/1678.
12. Лебедевой Дар. Ег. 1684, 1692, 1693.
10. Даниловой Алдры Матв.
21. Бельгійск. Акц. О-во моск. конножел. дор.
23. Кислова Фед. Ос.
25. Исаенкова Ив. Андр. 1388/1320.

Сущ. ч. 3 уч.—Бут. мир. уч.

2/1. О-ва конножел. дор. 1, 2, 3.
4.—6/2 Павлова Алдра Ник. 9, 10.

(Вятскій пер.)

8/1. }
10/2. } Доморадзскаго Стан. Стан. 36.

(Вятская ул.)

12/1. }
14 2. } Захарчикова Сем. Ив. 38, 84.
Вязова Пет. Сем. и Павловой Евд. Ив.

(Никольскій пер.)

16/1. Глазова Сем. Зах. 83.
18/2. Большакова Никиты Анан. 85.

(Раздѣльная ул.)

20/3. Козлова Вас. Ив. 88.
22/4. Давыдовой Алдры Лаз. 144.

(Сергіевскій пер.)

24/3. Вощанова Як. Тим. 145.
26/4. Фомина Ил. Ил. 150.

(Башиловская ул.)

28/3. Мазингъ Алдра Карл. 151.
30/4. Гаевской Алдры Ив. 186.

(Церковный пер.)

32/3. Федоровой Вѣры Фед. 187.
34/4. Чернышевой Алдры Андр. 192.

(Прѣсненская ул.)

36/3. Макарова Ив. Мак. 193.
38/4. Буравцова Серг. Ив. 238.

(1-я Церковная ул.)

40/3. Анисимова Ал. Фед. 239.
42/4. Аредова Луки Ал. 241.

(2-я Церковная ул.)

44/3. Иванова Тим. Ив. 244.
46/2. Ломухиной Ел. Пет. 273.

(Петр.-Разумовскій проѣз.)

Бутырскій проѣздъ.

Отъ Петровско-Разумовскаго пр.— Сущ. ч. 2 уч.—Сущ. мир. уч.

60. Быковой Мар. Пет.
58. Хворова Ив. Ант.
52. Пѣтухова Алдр. Ник. 56.
50. Быкова Вас. Ник. 48.
48. Ростъ Жозефины Мих. насл. 150.
46. Бахвалова Елпидиф. Ал. 46.
44. Эльтъ Влад. Фед.
42. Щербакова Ив. Дм. 42.
40. Голубицкаго Серг. Еф.
36. Батуева. 36.
34. Држивинской Елиз. Тим. 34.
32. Третьякова Ив. Ант.
   Земля крестьянъ сельца Петровско-Зыкова.
2. Комаровой Алдры Ник.
4. Щекина Андр. Арк.
6. Золотцева Вас. Фед.
8. Синякиной Нат. Льв.
10. Баташева Вас. Ал. и Жигалова Ал. Як.
12. Максимовой Пр. Мих.
14. Гирни Ст. Игн.
16. Кромина Мих. Гавр.
18. Петрова Никиф. Пет.
20. Феоктистова Ив. Вас.
22. Головина Вяч. Ник.
24. Барышникова Пет. Гавр.
26. Стрекопытова Ник. Ив.
28. Окороковой Анаст. Ив.
30. Самосѣвскаго Влад. Ал.
38. Чистякова Ник. Ник.
56. Пѣтухова Алдра Ник.
54. Клюевой Мар. Як.

Бѣлаго города проѣздъ. – 40 с.—70 р.

Отъ Чистыхъ прудовъ до Покровской пл.—Яуз. ч. 2 уч.—Яуз. мир. уч.

1. Рахманова Фед. Сем. куп. 181/153.
20. Чибисовыхъ Влад. и Серг. Герас. п.п.гр. 259/232.
23. Крашенинникова Ив. Ив. куп. 178. 179/152.
18. Житаревой Анаст. Марк. 260/233.

Ваганьковскій пер.—148 саж.—75 р.

Отъ Знаменки до Воздвиженки. — Тв. ч. 1 уч.—Алекс. мир. уч.

1. Шамшиной Люб. Вас.
3. Куманина Вас. Ник. п.п.гр. 89/119.
5. Пастухова Ник. Ив п.п.гр. 88/118
7. Горшанова Викент. Ив. 87/117.
9.—11. Семенова Фед. Вас. 86/116.
13. Флорищевой пустыни. 85/115.
15. Казенной палаты. 111/113.
2. Румянцевскаго музея. 82/102, 103.
4. Церкви упраздненнаго Крестовоздвиженскаго мон. 108.
6. Аплаксиной Нат. Ив. 487/101.
8. Архивъ Мин-ва Иностр. Дѣлъ.

Ваганьковское кладбище.

За Прѣсненской заст.—Прѣсн. ч. 1 уч.—Смол. мир. уч.

Ваганьковское шоссе.

Отъ Прѣсненской заставы до въѣзда на Ваганьковское кладб. — Моск. у. 3 стана.

См. шоссе Ваганьковское.

Вадковскій переулокъ.—242 саж. — 15—20 р.

Между Долгоруковской и Тихвинскою ул.—Сущ. ч. 3 уч.—Бут. мир. уч.

1/11а. 3. Монастыря Всѣхъ Скорбящихъ Радости. 552—604/526, 527, 557.
5. Нахилова Викент. Ос. 605/557.
7/37. О-ва унив. клиникъ. 603/557.
2/148. Ефимова И. Еф. 2061–2064/527.
4. Надежина Алдра Вас. 2012/555,
6. Кочетова Ал. Пав. 602/655.
8. Простова Серг. Ал. 601/553.
10. Гиршъ Ол. Викт. 1653, 1414, 600/549—551.
12. Миняева Адр. Тим. 598/549.
14. Авсюнина Вас. Мих. 597/543, 554.
16. Алексѣевой Соф. Ник. насл. 597.
18. Гиндичъ Нат. Ал. 1078/543.
20. Хруева Куз. Григ. 596/509.
22/35. Кокоревой Анаст. Алдр. 595/509.

Валовая улица 537 саж.—40 р.

Отъ Зацѣпскаго вала и Кузнецкой ул до Серпуховской пл.—Пятн. ч. 2 уч.—Кожевн. мир. уч.

(на Зацѣпск. валу.)

487. Пузакова Гавр. Мих. 172/347.
489—491. Родіоновой Мар. Ос. 171/250.
493. Андреева Алдра Тим. 170/342.
495. Навозова Ив. Степ. 153/341.
497. Баскаковыхъ Вас. и Ив. Ст. 169/339.
499. Крестовоздвиженскаго Іерусалимскаго мон. 168/266.

501. Петрова Алдра Дм. 167/266.
503. Шалаева Вас. Тих. куп. 166/259.
505. Уклонскаго Алдра Ив. кс. 165/335.
507. Проскурякова Ив. Еф. 164/329.
509. Соболевой Мар. Серг. 163/329.
511. Щукина Фед. Матв. 162/329,

(Б. Строченовъ пер.)

513. Серпуховского Владычнаго дѣвич. монастыря. 425/326.
515. Крестовоздвиженскаго Іерусалимскаго мон. 426/373.
517. Сырова Григ. Ал. 427/369.
519. Скворцовыхъ Вас. и Мих. Иван. п.п.гр. 428/326.
521. Смирнова Іова Ег. 429/371.
523. Баклашова Мих. Ник. 703/348, 326, 369.
525. Зуйковой Мар. Ив. 430/348, 452/369, 1622/326.
527—529. Базыкина Лаврент. Ив. куп. 431/379, 456.
531. Яковлева Гр. Вас. 433/381.
533. Часовня Лужницкаго мон.

Пятн. ч. 2 уч.—Пятн. мир. уч.

494. Баклашевой Марфы Ив. съ дѣтьми 725/305, 306.
496. Мохова Мих. Пет. 594/621.
498. Баклашевой Марфы Ив. съ дѣтьми 740/305, 306, 307, 308.

(Славущенскій пер.)

500. Смирнова Ник. Бор. куп. 604/630.
502. Дурылина Ал. Ал. куп. 601. 632/627,
504. Матрина Пав. Тих. куп. 605/633.
506. Галкина Фед. Флор. 606/634.
508. Щенниковой Евген. Ив. куп. 607/635.
510. Лебедева Ник. Пав. сс. врача 608/636.

(3-й Монетчиковскій пер.)

512. Шаниной Мар. Дм. 630/659.
514. Телешева Дм. Ег. куп. 631/659.
516. Турищева Вас. Пет. куп. 632/660.
518. Зонова Тих. Мих. 633/661.
520. Сытина Ив. Дм. куп. 634/662.
522. Мохова Пет. Филим. 535/663.
524. Щуренковыхъ Андр. и Ив. Вас. куп. 636/664.

(Пятницкая ул.)

526. Щуренковыхъ Андр. и Ив. Вас.
528. Скворцовыхъ Вас. и Мих. Ив. п.п. гр. 657, 683, 684.

Варваринскій переулокъ.—10 р.

Отъ Дровяной пл. до Шаболовки.— Серп. ч. 2 уч.—Серп. мир. уч.

Полицейскіе огороды.

Серп. ч. 1 уч.—Серп. мир. уч.

(Хавская ул.).

1. 3. Сейдлеръ Алдры Іаннуар. (аренд. Пыхов. Ив. Петр.) 1035, 1040, 267/704, 703, 249.
5. Трофимовой Нат. Ег. 1159/703.
7. Левшиной Ол. Арк. 1193/703.
9—11. Паасъ Дар. Влад. 1039, 1741/703, 704.

Серп. ч. 2 уч.—Серп. мир. уч.

(Дровяная площадь).

Серп. ч. 1 уч.—Серп. мир. уч.

2. Чибисова Влад. Ив. и Стручкова Ив. Ал.

4. Варваринскаго пріюта. 1032/701.
6—8. Епифановой Анны Ал.
10. Гусева Алдр. Ал.
12—14. Ашакъ Маріи Вас.

Варварка улица. — 217 саж. — 500—650 руб.

Отъ Москворѣцкой ул. до Варварскихъ вор.—Гор. уч.—Гор. мир. уч.

1. Средніе Торговые ряды.

(Хрустальный пер.)

3. Старый Гостиный дворъ.

(Рыбный пер.).

5. Купеческаго о-ва.

(Юшковъ пер.).

7. Варваринск. акц. о-ва. 1027.

(Ипатьевскій пер.)

9. Морозовыхъ Мих. и Ив. Абр. 1023.
11. Армандъ Мар Франц. 1024/131.
13. Покровскаго Алдра Вас. свящ. 1025.
15. Церк. Рожд. Іоанна Предтечи.
17. Лямина Серг. Ив. инж. 1011.
2. Нижніе торговые ряды.
4. Мочалкина Ив. Сем. 1508/192.
6. Славиной Вѣры Дм. 1507.

(Зарядскій пер.)

8. Церковь Варвары Великомученицы. 1017.
10. Церкви св. Максима Исповѣдника.
12. Нейшеллеръ Леоп. торг. д. 1516.
14. Церковь св. Максима Исповѣдника.

(М. Знаменскій пер.)

16. Знаменскаго монастыря. 1487.
18. Дворецъ бояръ Романовыхъ.

(Псковскій пер.)

20. Т-ва «Викулы Морозова с-ья» 1476.
22. Церковь св. Георгія.

(Кривой пер.)

24. Максимовыхъ Алдра, Конст. и Ник. Пав. 1640.
26. Страх. о-ва «Якорь». 1459.
28. Пуговкина Ив. Ал. 1458.

Варварская площадь 70—48 кв. с.—200 руб.

Между пр. Китайской стѣны, Варварскими вор., Солянкой, Лубянскимъ пр. и Ильинскою пл.—Мясн. ч. 3 уч.—Мясн. мир. уч.

1. Лермонтовой Юл. Всев. д. ген.-л. 323/376.
3 – 5. Воспитательнаго дома.
8. Часовня Боголюбской Б. М.

Варварскія ворота.

Въ Китайской стѣнѣ, между Варваркой и Варварскою пл. — Гор. уч.—Гор. мир. уч.

Варсонофьевскій пер.—144 с.—200 р.

Отъ Рождественки до Б. Лубянки.— Мясн. ч. 1 уч.—Гор. мир. уч.

1. Прибылова Алдра Никиф. 78/74.
3. Поповой Матр. Григ. насл. 77/83.
5. Церкви Вознесенія. 72, 77/78.
7. Церковь Вознесенія. 72.
9—13. Церкви Вознесенія. 75, 76/82, 73/79.

15. Рябушинскаго Пав. Мих. съ с-ми. т-ва. 71/76.
17. Соловьева Ос. Ерофф. куп. 70/85.
19. Бауеръ Леонт. Дан. куп. 69/75.
2. Серебряковой Над. Пав. 61/69.
4. «Феттеръ и Гинкель» торг.д. 62/70.
6. Кудрявцевой Екат. Пав. 63/71.
8. Гагарина кн. Андр Григ. 64/72.
10. Поповой Глаф. Алдр. п.п.гр. 65/73.

Васильевская площадь — 162×14 кв. саж.—300 р.

Между Красною пл. у Спасскихъ вор. и Кремлевскою наб.—Гор. уч.—Гор. мир. уч.

1. Покровскій соборъ.

(Масляный пер.)

3. Покровскаго собора.
5. Покровскаго мон. 49.
7. Проскуряковыхъ. 47
9. Церкви св. Николая Москворѣцк. 46.
11. Ларіонова С. А. 24.
13. Татарникова Фед. Вас. куп. 24.

(Живорыбный пер.)

15. Кислухина Алдра Серг. 41.

Васильевскій пер. —59 саж.—300 р.

Отъ Б. Тверской Ямской до Брестской ул.—Сущ. ч. 1 уч.— Екат. мир. уч.

1—5. Гуслистовой Нины Ив.
2—4. Церкви св. Василія Кесарійскаго. 821/702.

Васильевскій Новый пер.—25 р.

Отъ Брестской до Владиміро-Долгоруковской ул. —Прѣсн. ч. 2 уч. — Прѣсн. мир. уч.

1. Новикова Ив. Ил. 763/639.
3. Масловыхъ Пет., Ол. и Алдры Евгр. 762/640.

(Ильинская ул.)

5. Какорина Серг. Еф. 710/590.
7. Финогеновой Евд. Ефим. 783/662.
9. Садикова Андр. Як л.п.гр. 710/590.
11. Гуслякова Ег. Дм. 1080/590.

(Пыховъ пр.)

13. Клоповой Мар Тим. 879.
15. Барсуковой Тат. Степ. 1080/590.
17. Никифоровой Анны Ант. 1080/590.
19. Волковой Алдры Ос. 879.
21. Дмитріева Зах Ос. 579.
23. Карпинскаго Мих. Ег. 615/538.
2. Церкви св. Василія Кесарійскаго 766/641.

(Ильинская ул.)

4. Андреевой Над. Прокоф. 960.
6. Максимовой Тат. Ник.
8. Бурцевой Варв. Серг. 851/600.
10. Григорьева Алдра Степ. 851/600.
12 Васильевой Тат Григ. 1080/590.
14—16. Чижевой Пелаг. Ив. 600.
18. Михайловой Матр. Мих. 1080/590.
20. Горьковой Анны Куз. 1076/590.

Васильевской площади бульваръ.

У Кремлевской стѣны. — Гор. уч — Гор. мир. уч.

Введенская площ. —132×51 кв. с.— 20 руб.

Отъ Лаврентьевской ул. до Нижн. Введенскаго пер.—Леф. ч. 2 уч— Сок. мир. уч.

1. Носова Вас. Дм. п.гр. 558/339.
3. } Бирюкова Серг. Пет. 556, 557/340,
5. } 341, 342.
7—11. Церкви Введенія во храмъ Пресвятыя Богородицы. 490/410.
2—6. Багровой Тат. Ег. 480, 481, 482, 621/432.
8. Алексѣева Сем. Ал. 483/424.
10. Шелаевыхъ Степ. Тих. и Евдокіи Никит. 484, 623, 624, 625/423.
12. Хлѣбникова Пав. Ив. насл. 626, 485/421, 422.
14. Вагенеръ Гавр. Вас. 486, 627, 628/420.
16—18. Церкви Введенія. 488/418.
20. Церковь Введенія и Церковная богадѣльня. 489/416.
22. Народный театръ.

Введенскій мостъ.

Черезъ р. Синичку, отъ Лефортовской пл. къ лѣтнему военному госпиталю.—Леф. ч. 3 уч.—Таг. мир. уч

Введенскій переулокъ—291 с.—45 р.

ОтъБарашевскаго пер. до Воронцова поля.—Яуз. ч. 2 уч.—Яуз. мир.уч.

1. Петрова Ил. Пет. куп. 272/243.
3. Тири Вас. Вас. 273/244.
2. Соборовыхъ Анны, Елиз. и Алдры Серг. 274/245.
7. Самохина Сем. Дан. 275/246
9. Грибова Наз. Фед. куп. 276/247.
11. Генералова Мих. Григ. 277/248.
13. Михайлова Вас. Мих. куп. 278/249.
15. Чижова Серг. Аппол. 279/250.
17. Куровскаго Брон. Юліан. 243/216.
19. Савеловой Мар. Климент. вд. ттс. 282/252.

(Лялинъ пер.).

21. Морозовыхъ Ал. и Серг. Викул. п.п.гр. 322/288.
23. Орлова Ив. и Ник. Ег. куп. 329/294.
25. Рахманова Серг. Карпов. п.п.гр. 328/293
2. Церковь Введенія, что въ Барашахъ 252/225.
4. Синьковскаго Ник. Пав. псаломщ. 251/224.
6. Касаткина Ив. Сем. п.гр. 271/242.
8 Такке Пет. Касп. куп. 270/241.
10. Шписсъ Оскар. Богд. 268/239.
12. Савостьянова Ив. Филипп. 269/240.
14. Щеглова Вас. Аф. 267/238.
16. Алимова Ив. Іон. 266/237.
18. Макаева кн. Георг. Ив. 265/236.

(Дегтярный пер.).

20. Сырейщикова Петр. Дмит. п.п.гр. 341/306.
22. Вонзблейнъ Анны Прокоф. 340/305.
24. Набиркина Фед. Ив. 304/271.
26. Елагиной Анны Як. п.п.гр. 339/304.
28. Бухгеймъ Эд. Карл. куп. 338/303.
30. Прохоровой Праск. Герас. п.п.гр. 337/302.
22. Мыслина Сем. Макс. 361/322.

Введенскій Верхній переулокъ—40 с.— 10 руб

Отъ Нижн. Введенскаго до Барабаннаго пер.—Леф. ч. 2 уч.—Сок. мир. уч.

1. Долгоносова Алдр. Ник. 493/404.
3. Молчанова Дм. Арс. 494/404.
5. Зелигъ Филип. Маркус. 500/405.
2. Долгоносовой Мар. Ал. 495/415.
4. Калинина Сем. Ил. 499/106.
6. Дюковской Мар. Ник. 501/406.

Введенскій Нижній переулокъ—112 с.— 10 руб.

Отъ Б. Семеновской до М. Семеновской ул. и Введенской пл.—Леф. ч. 2 уч. —Сок. мир. уч.

1—5. Церкви Введенія во храмъ Пресв. Бог-цы. 488/418.
7. Церковь Введенія и богадѣльня. 489/416.
2. Балуева Пав. Фед. 497, 630/412.
4. Новиковой Алдры Як. 498/413.
6. Церкви Введенія. 496/414.

(Верхне-Введенскій пер.).

8. Долгоносовой Мар. Ал.
10. Долгоносова Алдр. Ник. 493/407.
12. Зелигъ Филиппа Маркус. 492/403.
14. Іоссельсонъ Ник. Вас. 491/402, 513, 514/400, 401.

Введенскія горы.—6 р.

Отъ Лефортовскаго моста, сзади госпиталя до Баннаго пр. и Арнаутовскаго пер.—Лефорт. ч. 3 уч. Таг. мир. уч.

1. Пыхова Ник. Дм. 704/487.
3. Смирновыхъ. 703/486.
7. Познова Евг. Лук.
2. Госпитальныя зданія.
4. Жиделева Пав. Пет. на землѣ Руденко.

Введенское кладбище.

Леф. ч. 3 уч.—Таг. мир. уч.

Ветошный проѣздъ.

Отъ Никольской до Ильинки.—Гор. уч.—Гор. мир. уч.

1. Алексѣева Сем. Ив.
3. Щеклѣева Ив. Вас.
5. Алексѣева Сем. Ив.
7. Купріянова.
9. Пантелѣевскаго подв.
11. Казанскаго подв.
13. Гаврилова Ив. Ег.
15. Теплые ряды.
2. Верхніе торговые ряды.

Владимирка—10 р.

(Она же новая Андроновка).

Отъ Рогожской заст. до Новоблагословеннаго кладб.—Рог. ч. 2 уч.— Рог. мир. уч.

1. Селкина М. Ф.
3. Иванова Фед. Ал.
5. Трушина Григ. Арн.
7. Синицына Ал. Ив.
9. Тузовой Феклы Степ.
11. Юдина Вас. Лавр.

13. Александрова Вас. Алдр.
15. Кузнецовой Мар. Григ.
17—19. Кузнецовой Анны Пет.
21. Андріановой Алдры Федот.
23. Лукьяновой Анны Як.
25. Пустоп. земля Курской ж. д.
27. Пестова Ив. Мих.
29. Баринова Ив. Еф.
31. Григорьевой Тат. Григ·
33. Пустоп. земля уѣзднаго земства.
35. Хрявиной Ир. Степ.
37. Гавриловой Анны Степ.
39. Соловьева Ив. Пав.
41. Сапуновой Тат. Вас.
43. Николаевой Пелаг. Макс.
45. Мельникова Никиты Фед.
47. Николаева Ал. Ник.
49. Ульяновой Пелаг. Еф.
51. Ульянова Вас. Дм.
53. Таганской Ел. Дм.
55. Карочинской Анны Вас.
57—59. Артемова Ник. Фед.
61. Мельникова Никиты Фед.
63. Артемова Ив. Ив.
65. Артемова Ник. Фед.
67. Нефедова Алдра Ив.
69. Нефедовой Анаст. Фед.
71. Степановой Нат. Еф.
73. Колотушкина Алдр. Сем.
75. Артемова Пет. Фед.
77. Марѣева Филиппа Аф.
79. Новикова Ак. Тит.
81. Лисенковой Мар. Мих.
83. Полякова Вас. Гавр.
85. Степанова Фед. Триф.
87. Кронщикова Мих. Павл.
89. Кронщикова Ал. Мих.
91. Ульянова Григ. Дм.
93. Аникіенко Григ. Кирилл.
95. Кургановой Ан. Ал.
97. Сапунова Вас. Як.
99. Кузнецова Сем. Алдр.
101. Кузнецовой Ир. Фед.
2. Меменова Ив. Сем.
4. Ивлева Л. С.
6. Кронщикова Петра Куз.
8. Руновой Алдры Ил.
10. Лисенкова Ег. Ив.
12. Антонова Кир. Пет.
14. Сергѣевой Елиз. Анис.
16. Кузнецовой Марфы Пет.
18. Морозова Ел. Устин.
20. Червякова Аф. Ник.
22. Червяковой Анны Алдр.
24. Яковлева Спир. Пет.
26. Зубарева Як. Евт.
28. Товарная станція Курской ж. д.
30. Одинцовой.
32—34 Митрофанова Вас. Кондр.
36. Алексѣева Ив. Ник.
38. Осипова Ив. Маркел.
40. Алексѣева Аким. Ал.
42. Леоновой Мар. Ег.
44. Аникіенко Ив. Кирилл.

Владимиро-Долгоруковская улица — 280 саж.—40—45 р.

Отъ Б. Садовой и М. Бронной до Тишинской пл. — Прѣсн. ч. 2 уч. — Прѣсн. мир. уч.

1. Чижиковой Мар. Никол. ж. ттс. 424/370.
3. Шиперко Алдра Фед. моск. куп. 425/370, 371.
5. Закржевскаго Сигизм. Іос. отст. пдплк. 426/368.
7. Моск. Дамскаго попеч ва о бѣдныхъ. 427.
9. Егорова 428/372.
11. Душенкова Ал. Пет. 429/372.
13—15. Михайлова Ив. Мих. 430/374, 431/375.
17. Глинка Томиславы Ад. двор. 432.

(Н. Чухинскій туп.).

19. Череповскаго Пет. Пав. 737.
21. Шепелевой Анны Як. 440/384.

(Чухинскій туп.).

23. Иванова Петра 449/394.
25. Булыгинской Соф. Дм. 450/394.
27. Калинина Вас. Панкр. 436/380.
2. Рубановскаго Алдра Аф. 729/605.
4. Пегелау Мих. Фед. 727/606.
6. Напойкиной Над. Ив. 728/605.
8. Прошина Як. Пет. куп. 732/605, 606.
10. Шелудякова Вас. Вас. 726/605.
12. Золотарева Тим. Ал. насл. 725/605.
14. Кулагина Куз. Евтих. куп. 724/605.
16. Обуховой Ел. Андр. 722/604.
18. Сенаторова Серг. Дм. 723/604.

(Чухинскій пер.)

20. Пыховыхъ Ник. Як. и Абр. Вас. (аренд. Михайловъ Ив. Мих.) 886/590.
22. Грачева Ив. Як. куп. 1072/590.
24. Лавровской Анны Фед 1073/590.
26. Добряковой Марфы Куз. 1076/590.
28. Карпинскаго Мих. Ег. 615/538.

(Н. Васильевскій пер.).

30. Горьковой Анны Куз. 1076/590.
32. Панова Ив. Ив. 1080/851, 600.
34. Огурцова Ив. Андр. 1093/486.
36. Пыховыхъ Ник. Як. и Абр. Вас. 1080/590.

Владимирская улица—178 саж.—10 р.

Отъ Госпитальной пл. до моста черезъ р. Синичку — Леф ч. 3 уч. — Таг. мир. уч.

1. Семенова Влад. Серг. 712/578, 575.
3. Селезнева Ак. Вас. 713/568.
5. Никитина Вас. Ив. 714/559.
7. Веденѣевой Праск. Вас. 715/560.
9. Захарова Вас. Никиф. 716/557, 558.

(Просвирнинъ пер.).

11. Мухина Ив. Серг. 724./593.
13. Фаддеевой Тат. Вас. 725/593.
15. Калинина Ив. Ал 726/524.

(Княжевскій пер.).

17. Клингельгеферъ Ал. Ив 735/516.
19. Голубчикова. 736/499.
21. Пантелѣевой Евг. Н. 737/500.
23—25. Павлова Ив. Аф. и Чижова Матв. Аф. 738, 739, 740/501 502, 557.
2—4. Шаховской кн. Нат. Бор. 773. 1308,1401/546. 581.
6. Захарова Вас. Никиф. 774/550.

(Петропавловскій пер.).

8. Турсова Ю. Ив. 766/537.
10. Михайлова Зах. Мих. 765/525.

(Княжевскій пер.).

12. Яшухиной Соф. Вас. 754/515.
14. Гарнишъ Клары Ив. 573/514.
16. Овсянникова. 752/503.
18. Поргенъ Іоны Ив.

Владимирскія ворота.

Въ Китайской стѣнѣ, между Никольской ул. и Лубянской пл.—Гор. уч.—Гор. мир. уч.

Владимирское шоссе.

Мѣщ. ч. 4 уч.—Сок. мир. уч.

См. Сокольническая 4 я ул.

Владимирское шоссе.

Отъ Проломной заст. до моста вѣтви жел. дор. — Леф. ч. 3 уч. — Таг. мир. уч.

1. Нобель бр.
3. Единовѣрческаго монастыря.
5. Гаврилова Я. М.
7—9. Шишковой Екат. Леонт.
11. Горбачева Еф. Мих.
13. Шишковой Екат. Леонт.
15. Егоровой Н. М.
17. Фирсова И. И.
19. Сергѣева Ив.
21. Одинцова В.
23. Полушиной Ал. М.
25. Савостьянова И. В.
27. Иванова Серг.
29. Григорьева Кондр.
31. Скворцова З.
33. Кашаева И. М.
35. Бѣлякова.
37. Чугунова и Волонина.
39. Солдатенкова.
41. Кронщикова П.

Власьевскій Большой пер.—170 с.—40 руб.

Отъ Успенскаго пер. до Сивцева Вражка. — Преч. ч. 1 уч. — Преч. мир. уч.

1. Церкви Успенія что на Могильцахъ.
3. Сухова Влад Дм 373/31.

(М. Успенскій пер.).

5. Скородумова Вал. Мих. 351/305.

(Гагаринскій пер.).

Преч. ч. 2 уч.—Преч. мир. уч.

7—9. Альбрехтъ Вѣры Наполеон. ж. дсс. 493/368.
11—15. Фонъ-Штейнъ Людв. Фед. прис. пов. 491/492, 370.
17. Усовой Соф. Ив. купч. 490/371.
19—21. Кулькова Еф. Матв. 489/372, 488/373.

Преч. ч. 1 уч.—Преч. мир. уч.

2. Церковь Успенія что на Могильцахъ.

(Мертвый пер.).

4—6. Орлова Серг. Пав. 355, 356/324.
8. Стрижевскаго Леон. Мих. 372/325.

(Гагаринскій пер.).

Преч. ч. 2 уч.—Преч. Мир. уч.

10—12. Церкви св. Власія.
14. Церковь св. Власія 497/367. 496—494/365.
16. Хлюстиной Мар. Ник. 501/361.
1 . Геннертъ Арк. Ив пр.пов. 502/360.
20. Львовой Соф. Ал· 503/359.
22. Кологривовой Зин. Серг. 504—358.

Власьевскій Малый пер.—127 с.—40 р.

Отъ Гагаринскаго пер. до Сивцева Вражка — Преч. ч 2 уч. — Преч. мир. уч

1. Герье Влад. Ив. дсс. 510/353.

3. Глѣбовой Алдры Фед. двор. 509/353.
5—7. Даниловой Елиз. Алдр. вд. дсс. 508/354.
9. Вульфъ Анны Ив. 507/355, 356.
11. Калужской Алдры Ос. 506/355, 356.
2. Вишнякова Ник. Пет. 512/352.
4. Шиловцевой Евд. Тим. 555/352.
6. Тулинова Мих. Алдр. куп. 513/352.
8. Дворжецкаго-Богдановича Ѳомы Ос. п. двор. акад. арх. 514/351.
10. Завадовскаго Ник. Ник. 515/351.
12—18. Коровина Ив. Мих. 516/350, 517/349.

Водоотводная улица.—329 саж.—40 р.

По берегу Водоотводнаго кан. отъ Б. Полянки до Пятницкой ул.—Як. ч. 1 уч.—Як. мир. уч.

18. Полякова Лаз. Солои. дсс. 209/234.
20. Кочетыговой Вѣры Ив. 208/229.

(Денежный пер.)

22—24. Протопопова Ник. Ал. п.п.гр. 207/228.

(М. Толмачевскій пер.)

26. Протопопова Ник. Ал. п.п.гр.
59. Хлудовской бирж. артели 196/200.
30. Зонова Тих. Мих. 195/199.

(Лаврушинскій пер.)

32. Барышевой Анны Серг. 182/198.
34. Абрамовскаго Фед. Алдр. л.п.гр. 181/196, 197.
36—38. Бакулина Пав. Троф. 180/195.

(Б. Кадашевскій пер.)

40—42. Яковлевыхъ Вас., Аф., Ник., Ив., Влад., Серг., Над., Анны, Мар. и Алдры Вас-чей п.п.гр. и Ельгиной Екат. Вас. 178, 179/140, 141, 142.
44. Медвѣдева Ник. Ник. 177/139.
46. Иванова Ефр. Ив. куп. 175/138.
48—50. Колычева Серг. Сам. 173, 174/134, 135.
52—54. Соловьева Мих. Тим. 172/133.

(Б. Ордынка).

Пятн. ч. 1 уч.—Пят. мир. уч.

56. Чекмазова Андр. Мих. ген.-маіор. 132/144.
58. Привалова Еф. Ермил. 131/143.
60. Мещериной Мар. Як. 130/142, 155, 156.

Водоотводный проѣздъ или каналъ—25 р.

По берегу Водоотводнаго канала на Красномъ холму—Пятн. ч. 2 уч.—Кожевн. мир. уч.

1. Бахрушина Вас. Ал. п.п.гр.

(Б. Краснохолмскій пер.)

3. Губонина Ив. Григ. п. п. гр. 720/11, 14/11.
5. Пузакова Гавр. Мих. 3/12.
7. Ефимова Феофил. Еф. 8/12.
9. Евдокимова Степ. Ив. 18/18.

Водопьяный переул.—207 саж.—80 р.

Отъ Уланскаго пер. и Тургеневскаго пр. до Мясницкой ул.—Яуз. ч. 1 уч.—Яуз. мир. уч.

1. Баскакина Ал. Ал. 765/718.
2. Городская читальня имени Тургенева.
3. Гонецкой Вѣры Ив. ж. корн. 766/719, 720.

Воздвиженка улица.—284 саж.—100 р.

Отъ Троицкихъ вор. до Никитскаго бул.—Тв. ч. 1 уч.—Алекс. мир. уч.

1. Гагарина кн. Григ. Григ. 76/95.

(Моховая).

3. Архива Мин. Иностр. Дѣлъ. 112/106.

(Ваганьковскій пер.).

5. Казенной палаты.
7. Упраздн. Крестовоздвиженскаго мон. 108.

(Крестовоздвиженскій пер.).

9. Кристи Мар. Ник. 107/164.
11. Фаста Сусан. Иван. 485/164.
13. Армандъ Маріи Франц. вд. п.п.гр. насл. 106/176
15. Церковь свв. Бориса и Глѣба. 105/178.
2. Манежъ. 115/108.

(Моховая).

4. Росс. о-ва застр. капит. и доход. 1835 г. 117/107.
6. Шереметева гр. Алдра Дм. 118/122.

(Шереметевскій пер.).

8. Шереметева гр. Серг. Дм. 112/125.
10. Игнатьевой гр. Ек. Леонид. 123/124.

(Б. Кисловскій пер.).

12. Азанчевскаго-Азанчеева Матв. Павл. 149/158.
14. Морозовой Варв. Ал. 148/159.
16. Морозова Арс. Абр. 163.
18. Осиповскаго Дм. Дм. 150/161, 162.

(Нижн. Кисловскій пер.).

20. Брискорнъ Зин. Алдр. и Фабриціусъ Евгеніи Алдр. 168/179.

Воздвиженскій Бол. переул.—212 саж. 20 р.

Отъ Плющихи до М. Воздвиженскаго пер.—Хам. ч. 1 уч.—Хам. мир. уч.

1—3. Бѣлянкина Вас. Лук. 512. 531/458, 459.
5. Наумова Макс. Прокоп. 513/460.
7. Городецкаго Ив. Серг. 514/461.

(Грибоѣдовъ пер.).

9. Церкви Воздвиженія.
11. Мясникова Григ. Пав. 518/448.
13. Сорокина Всев. Влад. 519/447.
15—19. Бахвалова Серг Сео. 520/449.
23. Толкачева Матв. Мих. 521/450.
25—27. Ганешиныхъ Пет. и Серг. Никит. 522, 523/451, 452.
2. Попилина Герас. Ив. 532/475.
4. Максимовой Олимп. Евстигн. ж. л. п. гр. 511/477.
6. Церкви Воздвиженія (пустоп. земля).

(М. Вражскій пер.).

8 Церковь Воздвиженія. 505, 506/444, 445.
10—14. Бородина Сем. Гр. п.п.гр. 505/443.
16. Александрова Фед. Алдр.
18—22. Тарусиныхъ Степ., Мих., Ив., Ник. и Вас. Кирилл-чей. 502/442.

Воздвиженскій Мал. переул.—74 саж. 20 р.

Отъ Плющихи до Бол. Воздвиженскаго пер.—Хам. ч. 1 уч.—Хам. мир. уч.

1. Бомъ Алдра Андр. 501/439.
2—4. Ганешиныхъ Пет. и Серг. Никит. 522, 523/451, 452.

Вознесенская улица.—428 саж.—25—35 р.

Отъ Токмакова пер. до Дворцоваго моста на р. Яузѣ.—Басм. ч. 2 уч.—Басм. мир. уч.

1. Пакусъ Пелаг. Вас. 605/430.
3. Хлѣбниковой Мар. Харит. 603/429.
5. Егорова Пав. Сид.
7. Бочина Ив. Вас. 601/427.
9. Либерманъ Авг. Фед. 600/426.
11. Дриттенпрейсъ Пет. Алдр. п.гр. 599/425.
13. Дангауеръ Андр. Карл. и Кайзеръ Вас. Вас. 991, 992/450, 451.
15. Гекке Алдра, Соф. и Мар. Ос. 627/451.

(Б. Демидовскій пер.).

17. Лютеранской церкви с. Михаила (аренд. Полетаевъ Ив. Ив.) 628/452.
19—21. Биркенфельдъ Маріи Фед. 658/471.
23—25. Михайловыхъ Ник. и Митр. Фед. 657/470.

(Нѣмецкая ул.).

27. Чуева Ив. Степ. 1145/901.
29. Сидоровой Фед. Сем. купч. 1146/909.
21—33. Дементьевой Мар. Ив. 1147, 1148/902.

(Вознесенскій пер.).

35. Занѣгина Егора Ив.
35а. Воробьева Конст. Пет. 1151/893.
37. Шмелевой Евламп. Гавр. купч. 1152.
2. Церкви Вознесенія Господня 589/418, 424.
4. Безсонова Мих. Степ. 592, 593/420.
6. Церкви Вознесенія Господня 591/419.
8. Холмогорова Гавр. Ив. діак. 594/421.
10—12. Церкви Вознесенія Господня.
14. Богадѣльня церкви Вознесенія Господня, что на Гороховомъ полѣ, 590/424.
16. Елизаветинскаго инст. 659/472.
18. Эджубова Аршака Богд. п.п.гр. 660/473.
20. Невскаго стеариноваго завода т-ва. 161/474.

(Салтыковская ул.).

22—24. Соколовой Евдок. Никит. 1165, 1166/404, 905.
26. Молодцова Пет. Пет. 1164/904.
28. Шестакова Серг. Серг. инж.-мех.
30. Прачечной 3-го кадетскаго корпуса.

Вознесенскій переулокъ.

Отъ Вознесенской ул. до Спиридоновскаго пер.—Басм. ч. 2 уч.—Басм. мир. уч.

1. Дементьевой Мар. Ив. 1148/902.
2. Занѣгина Егора Ив.
4—6. Констактинова Марка Трофимов. 1150/892.

Вознесенскій пер.—64 с.—25 р.

Отъ Б. до М. Серпуховской ул.—Серп. ч. 2 уч.—Серп. мир. уч.

1—5. Церкви Вознесенія. 521.
7. Фомичева Ив. Степ. 543.
9. Фаддеевой Вѣры Мих. 544/480.

Пятн. ч. 2 уч.—Кожевн. мир. уч.

2—6. Церкви Вознесенія.
8. Серпуховскаго городскаго училища.

Вознесенскій проѣздъ.

Отъ М. до Б. Никитской ул. — Арб. ч. 1 уч.—Арб. мир. уч.

1. Земля церкви Б. Вознесенія.
2. Церковь Б. Вознесенія.

Вознесенскій тупикъ.—20 р.

Отъ Ст. Басманной ул. вдоль соединительной вѣтви Курской ж. д.—Басм. ч. 1 уч.—Басм. мир. уч.

1. Авдѣевыхъ Вас. и Ив. Андр. 483/331.
3—5. Симаниной Анны Як. 850/331, 357.
7. Киселевой Праск. Сем. 848.
9. Курской жел. дор. 866/386.

Вокзальный Больш. пер.—273 с.—20 р.

Отъ Б. Алексѣевской ул. до Хивскаго пр.—Рог. ч. 2 уч.—Таг. мир. уч.

1. Разсадкиныхъ Тим. и Вас. Гаврил. 552/524, 525.

(Дурной пер.).

3. Сухова Андр. Мих.
5. Семенова Алдра Льв. 521/488.
5б. Крупина Ник. Ив.
7. Мурашева Алдра Мих. 520/487.
9. Мяздриковой Анны Вас. 519/486.

(Б. Рогожскій пер.).

11. Каныгиной Пел. Ив. 1293/363.
13. Селуянова Ив. Фед. 377/363.
15. Звѣрева Фед. Мак. 371/363.
17. Чугуновой Анны Алдр. 372/363.
19. Гудковой Нат. Андр. 373/363.

(М. Вокзальный пер.).

21. Федорова Ив. Степ. 1161.
23. } Марковой Олимп. Ал. 380, 383,
25. } 386/366, 365.
27. Ковалевыхъ бр. Ник. и Алек. Алек. 378/363.
2. Добровольскаго Ал. Андр. 554/527.

(Дурной пер.).

4. Задорина Ник. Ив. 512/479.
6. Сулоева Сем. Фед. 513/579.
8. Докукиной Ек. Алдр. и Ивановой Ек. Дм. 514/479.
10. Куликова Иллар. Тим. куп. 515/481.
12. Гришина Ал. Макс. 516/583.
14. Улитиной Ир. Ник. 517/482.
16. Борисова Тим. Фад. 518/484.
18. Петрова Влад. Ив.
20. Гришина Ал. Макс. 1315.
22. Акимовой Пел. Гавр.
24. Волкова Викт. Тим. 498/465.
26. Шершакова Тим. Мих. 1530/464.
28. Черкасовой Анны Дм. 1325/463.
30. Порядовой Ол. Мих. 1531/461.
32. Васильева Фед Вас. 1317/460, 461.
34. Зубковой Сек. Ив. 1438/460, 461.

Вокзальный Малый пер. 120 с.—15 р.

Отъ Б. Рогожскаго до Б. Вокзальнаго пер.—Рог. ч. 2 уч.—Таг. мир. уч.

1. Сидоровой. (заборъ). 395/374.

(М. Рогожскій пер.).

1. Фомина. 382/365.
3. Ласкина Мих. Пав. 1437/365.
7. Федорова Ив. Степ. 1161/365.
2. Колесина Пав. Ив. 368/363.
4. Борисова Дм. Фед. 377/363.
6. Никитиной Тат. Ег. 376/363.
8. Росниковой Алдры Еф. 374/363.
10. Гудковой Нат. Андр. 373/363.

Волковъ переулокъ.—196 саж.—20 р.

Отъ Б. Прѣсненской ул. до Георгіевскаго пер. — Прѣсн. ч. 1 уч.—Смол. мир. уч.

1. Папкова Уст. Ант. 485/439.
3. Русанова Ал. Еф. 887/439.
5. Лазаревой Анны Вас. двор. 878/438.
7. Новицкой Нат. Серг.
9. Живковичъ-Мартосъ-Куликовопольской Зин. Ник. 490/436.
11. Артемова Ал. Ал. 495/435.
13. Рахштейна Алдра Пет. 491/435.
15. Товбичъ Лид. Вас. ж. пдплк. 492/435.
17. Бартельсъ Ольги Ив 493/435.
19. Скворцовой Людм. Пав. 494/434.
21. Михайлова Еф. Мих. 496/434.
2. Инсарской Люб. Вас. вд. кам.-юнк. 484/433.
4. Зоологическаго сада (аренд. Гусевъ Степ. Арс.)
6. Переслѣгиной Мар. Ал. ж. дсс. 487/432.
8. Шерстневой Мар. Ник. 488/431.
10. Зоологическаго сада.

Волконскій 1-й пер.—148 саж.—35 р.

Отъ Божедомскаго пер. до Самотечной ул.—Сущ. ч. 1 уч.—Сухар. мир. уч.

1. Боровковой Евг. Алдр. 305/325.
3. Бобринскаго Серг. Алдр. дкт. 319/325.
5. Халафова Степ. Ис. 318/324.
7. Кочневой Мелан. Макс. 317/322.
9. Неттельгорстъ бар. Вѣры Ник. 1696/314
11. Ристори Юл. Карл. 316/322.
13. Городецкой Мар. Мих. 315/322.
15. Злоказовой Нат. Вас 314/321.
17. Фартальнова Ник. Як. 313/320.
19. Чернышева Ал. Март. п.гр. 312/319.
2. Степанова Пет. Осіев. 321/326.
4. Джамгарова Ник. Исаак. 323/321.
6. Мирзаянцъ Мих. Серг. 324/328.
8. Арендтъ Любови Ник. 325/328.
10. Смоленской Евг. Ник. 326/329.
12. Верхотина Ив. Ив. 327/331.
14. Морозовой Алдры Игн. 1297/330.
16. Бирюкова Серг. Пет.

Волконскій 2-й пер.—107 с.—35 р.

Отъ Божедомскаго пер. до Самотечной ул. — Сущ. ч. 1 уч. — Сух. мир. уч.

1. Ремесленной богадѣльни 299, 306, 307, 308.
3. Ходнева Ал. Дм. 304/311.
5. Бирюкова Серг. Пет. 303/309, 310.
2. Макаровыхъ Андр. и Серг. Ив., и Борисовой Ан. Дм. 320/325.
4. Быкова Вас. Ег. 1080/325.
6. Куралина Филип. Степ. 306/313.
8. } Поспѣлова Ник. Пав. 307, 308/314,
10. } 315.
12. Чернышева Ал. Март. п.гр. 309/316.
14. Папкова Ник. Фед. 310/317.
16. Корсаковой Вѣры Ник. 311/318.

Волхонка улица.—214 саж.—90 р.

Отъ Знаменки до Пречистенскихъ вор.—Тв. ч. 1 уч.—Алекс. мир. уч.

1. Хилковой кн. Анны Мих. 17/89.
3. Друцкой-Соколинской кн. Алдры Алдр. 16/88.
5—7. Котова Вас. Вас. 14, 15/86, 87.
9. Лобачева Куз. Григ. 13/84.

(Лѣнивка).

11—15. Голофтѣева Ник. Конон. 9, 10, 11/4, 5, 6.

(Всѣхсвятскій пер.)

17. Храмъ Христа Спасителя.
2. Церковь св. Николая Стрѣлецкаго.
4. Милославина Серг. Ив. 14/80.
6. Михалкова Серг. Влад. дсс. 21/81.
8—10. „Волкова Г. съ С-ми“, торг. д. 28/82.

(Антипьевскій пер.)

12. Музей изящныхъ искуствъ Императора Александра III.

(М. Знаменскій пер.)

14. Голицына кн. Серг. Мих. 38/48.
16. 1-я мужская гимназія.

(Б. Знаменскій пер.)

18. 1-й мужской гимназіи. 39/26.

Воробьинскій Малый пер.—29 с.—40 р

Отъ Яузскаго бульвара до Николо-Воробьинскаго пер.—Мясн. ч. 3 уч.—Мясн. мир. уч.

1. Богадѣльня св. Николая. 389/351.
3. } Церкви св. Николая Чудотворца,
5. } 392.
2. } Рюхардъ Фанни Карл. 397,
4. } 396/359, 385.

Воронухина гора—191 саж.—20 р.

Отъ Бородинскаго моста до Песковскаго пер.—Хам. ч. 2 уч.—Дорог. мир. уч.

2. Замятина Ник. Пет. 14/12, 24.
9. Спицина Ос. Филип. 11.

(Шубинскій пер.).

8. Рыбаковой Вѣры Павл. п.п.гр. 24/23, 27.
12. Кукина Ив. Полуэк.
14. Бѣлоусовой Елиз. Вас.
16. Гаманюнова Ил. Мих.
18. Соколовой Ек. Ник.
20. Братолюбиваго О-ва.
22. Модестовой Алдр. Ильин.

Воронцово поле—295 саж.—45 р.

Отъ Яузскаго бул. до Землян. вала—Яуз. ч. 2 уч.—Яуз. мир. уч.

1. Практической академіи коммерческихъ наукъ. 347/311.
3. Банза Конрада Карл. ком. сов. насл. 350/315.

(Дурасовскій пер.).

5. Лукьяновой Евг. Ник. двор. насл. 357/320.
7. Чуркиной Евд. Мих. вд. 359/321.
9. Волковой Ол. Георг. 360/322.
11. Мыслина Сем. Макс. 361/322.

(Введенскій пер.).

13. Рахманова Серг. Карпов. п.п.гр. 328/329.
15. Моргунова Ал. Фед. 327/292.

Мясн. ч. 3 уч.—Мясн. мир. уч.

2—5. Церкви св. Николая въ Воробьинѣ. 393/355.

(Николо-Воробьинскій пер.).

Яуз. ч. 2 уч.—Яуз. мир. уч.

6. Церковь св. Николая въ Воробьинѣ.
8. Церкви св. Николая. 394/356.
10. Бахрушиной Анны Степ. п.п.гр. 384/346.
12. Фонъ-Вогау Адели Ром. 383/345.
14. Вогау Гуго Макс. 350/315.

(Грузинскій пер.).

16. Капцовой Анны Мих. п.п.гр. 362/323.
18. Евангелической больницы. 363/324.
20—22. Церкви св. прорска Иліи 364/325, 365/326.
24. Церковь св. пророка Иліи, что на Воронцовомъ полѣ.
26—30. Церкви св. пророка Иліи.
32. Козлова Еф. Ал. 728/332.
34. Мыслина Сем. Макс. 371/333.

Воронцовская улица— 605 с.—25—30 р.

Отъ Таганской пл. до Спасской заст.—Рог. ч. 3 уч.—Сим. мир. уч.

1. Городскіе торговые бараки.
3. Косичкина Мих. Григ. 546/499.

(Таганскій пер.).

5. Кудрявцева Алдра Ал. 621/599.
7—9. Церкви св. Воскресенія Славущаго.
11. Хандриковой Мар. Пет. ж сс. 627/606.
13. Фомина Андр. Триф. насл. 628/603.
15. Пановой Мар. Демид. купч. 629,614.
17. Абрамовой Меланіи Ник. 630,613.
19. Лапиной Стеф. Фед п.п.гр. 631/612.
21. Ивановой Ираиды Ег. 632/611.
23. Яковлевыхъ Серг. и Ил. Влад. 633/610.

(Гендриковъ пер).

25. Т-ва Фряновской м-ры 639/609.
27. Бубнова Серг. Ив. 638,608.

(Безымянный пер.).

29. Соколова Андр. Мир. 781/753.
31. Гробовой Анны Вас. 782/753.
33. Борисова Дм. Бор. 783/754.
35. Рыбинскаго Ник. Ив. 784/755.
37. Власова Бор. Ал. 785/755.
39. Борисова Вас. Дмит. 786/755.
41—43. Торг. домъ А. Катыкъ и К⁰. 787, 788/756.
45. Антонова Куз. Як. 789/756.

(Новосельская ул.).

47. Бѣлова Сер. Андр. 902/840.
49. Федоровой Алдры Як. 903/840.
51. Козловыхъ Вас, Дм. и Ник. Ник. 904/842.
53. Спорова Сер. Ал. 905/843.
55. Ульева Киріана Филип. 906/840.
57. Александрова Ив. Алдр. 607/840.
59. Жигунова Гавр. Арист. 908/840.

(Кам.-Коллежскій валъ).

61. Городскаго О-ва (пустая земля). 1157.
2—6. Базыкина Алдра Григ. 568/544.
8. Бирлюковской пустыни.

(Таганскій пер.).

10. Ворониной Анны Вас. п. п. гр. съ дѣтьми Влад. и Серг. Ив. 650/617.
12. Волкова Мих. Пав., Борисоглѣбской Лид Ив., Волкова Кап. Ив., Барковой Зин. Ив. и Куровой Люд. Ив 641/618, 639.
14. Нескладнова Алдра Бор. п.гр. 648/619.
16. Мозгина Вас. Пет. 647/620.
18. Столкиндъ Леон. Як. 646/621.
20. Гусева Ареф. Ег. 645/622.
22. Безпалова Ал. Пет. 644/623.

(Гендриковъ пер.).

24. Бурова Алдра Григ. 643/624.
26. Леонтьевыхъ Ник. и Ив. Ив. 642/625.
28—30. Виноградова Филип. Парф. 641, 640/626.
32. Прохорова Пав. Влад. 641/626.
34. Еврейская больница имени Полякова.

(Глотовъ пер.).

36. Салмановыхъ Екат., Серг., Елиз. и Дм. Гавр. 780/752.
38. Копытина Ал. Павл. 1524/744, 751.
40—46. Дамскаго попеч-ва о бѣдныхъ въ Москвѣ.

(Воронцовскій пер.).

48. Ляхова Алдра Пет. 778/742.
50. Никифоровой Праск. Иллар. 777/741.
52. Мухина Еф. Иллар. 775/739.
54. Шишеева Ив. Ив.
56. Горбунова Ив. Мих. 773/737.

(Лавровъ пер.).

58. Лабзина Пав. Ал. 1168/720.
60. Трофимова Евдок. Алдр.
62. Титовой Анны Ив. 755/719.
64. Церкви Сорока Святыхъ.

(Сорокосвятская ул.).

66. Герасимовыхъ Ив. и Пет. Ив. 918/844.
68. Богомолова Серг. Вас. 916/844.
70. Александровой Алдры Серг.

(Кам.-Каллежскій валъ).

72. Городской упр. (пустая земля). 1158.

Воронцовскій пер.—91 саж.—15—20 р.

Отъ Воронцовской ул. до Новоспасской пл. — Рог. ч. 3 уч. — Симон. мир. уч.

1. Ляхова Алдра Пет. 778/642.
3. Чепелевецкаго Сам. Исаак. п. п. гр.
5. Герике Фед. Карл. 723/743.
2. Дамскаго попечительства.
4. Софійской лѣчебницы для приходящихъ, учрежденной кн. Щербатовой.
6. Авдѣева Ананія Пав.
8. Юрлова Ст. Петр.

Воронья улица—279 саж.—25—30 р.

Отъ Б. Андроніевской ул. до Рогожской заст.—Рог. ч. 2 уч. — Таг. мир. уч.

1. Волкова Викт. Тим. 229/266.

(Съѣзжинскій пер.)

3. Худяковыхъ Мар., Евдок. и Федос. Серг. 232/260.

(Хлѣбниковъ пер.)

Рог. ч. 2 уч.— Рог. мир. уч.

5. Франова Ник. Ив. 232—260.
7. Медвѣдевой Ол. Ант. 234/249.
9. Ксенофонтовой Ол. Серг. 235/248.
11. Морозова Ег. Ферап. 236/247.
13. Селивановой Елиз. Ал. 237/244, 245.

(Золоторожскій Нагорный туп.)

15—17. „Келлеръ“ т-ва. 230/213.
19. Евлампіева Григ. Евламп. 240/215.
21. Королева Савел. Яков. 241/216.
23. Андреевыхъ Як. и Евд. Пав 242/247.
25. Часовня Спасо-Андроніевскаго мон.
27. Пестова Як. Мих. 244/219.
29—31. Волкова Викт. Тим. 246/222

Рог. ч. 2 уч. — Таг. мир. уч.

2. Поманскаго Ник. Степ. 277/262.
4. Карповой Анны Сем.
6. Церкви св. Сергія. 264/266.
8. Пчелина Ив. Емел. 263/267.
10. Карабанова Аф. Ив. 262/270.
12. Комарова Никит. Сем. 261/271, 272.
14. Давыдова Евг. Дав. 282/273.
16—18. Волокитина Фед. Алдр. 259, 260/272.

(М. Андроньевская ул.)

Рог. ч. 2 уч. — Рог. мир. уч.

20. Румянцева Вас. Алдр. 286/237.
22. Прошиныхъ Акак. Петр. и Ник. Акак.
24. Языкова Куз. Дм. 258/239.
26. Хромова Вас. Ив. 288/235.
28. Волокитина Фед. Алдр. 257/240.
30. Крыловой Праск. Тих. 291/232.
32. Синицыной Фелиц. Алдр. 292/231.
34. Демидова Ал. Сам. 255/242.
36. Лукина Ив. Прох. 254/243.
38—40. Андреева Як. Пав. 252/226.

(Сѣнной пр.)

42. Волокитина Фед. Алдр. 257, 248/240. 223.
44. Андреева Як. Пав. 247/223.

Воротниковскій пер.—153 саж.—50 р

Отъ Дегтярнаго пер. до Садовой-Тріумфальной ул. — Арб. ч. 2 уч.— Стрѣл. мир. уч.

1—3. Беръ Алдра Сем. сс. 37/775.
5. Барановой Алдры Пет. 49/46.

(Пименовскій пер.)

7. Церкви св. Пимена.
9. Розоновой Анны Пет. вд. діак.
11. Ласточкина Мих. Пав. свящ. 57.
13. Соколова Дм. Степ. 61,6.
15. Соколова Вас. Аф. 60.
17. Стремлянова Ник. Ив. 59.
19. Моск. домовл. т-ва 74/69.
21. Моск. Губерн. Земства. 73/68.
2. Ляпиныхъ Мих. и Ник. Иллiод. п. п. гр. 3, 6/3.
4. Кудашева Алек. Ив. кн. 50/47, 50.

(Пименовскій пер.)

6. Викторсонъ Анны Дм. 56/53.
8. Наумова Макс. Прокоф. 782/50.
10. Сувирова Ив. Никод. 75/70.
12. Рилле Карла Юл. 76/70.
14. Савостьянова Вас. Вас. 77/70.

Воротниковскій пер.—103 саж.—35 р.

Отъ Пименовской до Селезневской ул.—Сущ ч. 1 уч.—Екат. мир. уч.

1. Глинка Томисл. Адам. 230/255.
3. Церковь св. Пимена. 221.

(Пименовскій пер.).

5. Злоказовой Анны Мих. 221/246.
7. Миллеръ Клементина Мр. 220/391.
9. Ларіоновой Анны Мих. 219/245.
2. Мяздриковой Анны Вас. 647,648/597.
4. Гришина Ив. Як, 646/594.
6—8. Сергѣева Як. Ив. 644/592, 645/593.
10. Васильева Панф. Вас. 643/591.
12. Злоказовой Анны Мих. 642/590.
14—16. Анофріева Андр. Яков. 641/589, 640/588.

Воскресенская площ.—172×30 к. с.—400 р.

Между Неглинной и Тверской ул., Театральной пл. и Александровскимъ садомъ.—Тв. ч. 2 уч. — Тв. мир. уч.

1. Карзинкина Серг. Ив. 323/343.
3. Патрикѣевыхъ Серг. Пав., и Мих. Пав-чей 321, 322/340, 341.

Тв. ч. 2 уч.—Гор. мир. уч.

2. Зданіе Историческаго музея.
4. Воскресенскія ворота.
6. Часовня Иверской Божіей Матери.
8. Зданіе Думы.

Воскресенскій переулокъ.

Пятн. ч. 2 уч.— Пятн. мир. уч.

См. Славущенскій переулокъ.

Воскресенскій Большой переулокъ.—200 саж.—7 р.

Отъ Варшавскаго шоссе до р. Москвы.—Серп. ч. 2 уч.—Серп. мир. уч.

1. Пузина Вас. Ив. 685.
3. Зубова Никиф. Ник.
5. Наумовой Екат. Вас.

(М. Воскресенскій пер.).

7. Бобылева Ник. Матв. 755/803.
9. Васильева Ив. Вас. 754.
11. Розецкаго Серг. Дм.
13. Горониной Евдок. Ник.
15. Липиной Вѣры Пет.
17. Заборъ. 752.
19. Шавыриной Агаф. Демент. 748/771.

(Банный пер.).

21—25. Церкви Воскресенія Славущаго.
2. Петрова Вас. Пет. 686/749.

(Криво-Рыбниковъ пер.).

4. Щепелкина Ив. Ос.

(Б. Рыбниковъ пер.).

6. Т-ва Рябовской м-ры.

(Банный пер.).

Т-ва Рябовской м-ры водокачка.

Воскресенскій Малый переулокъ.—130 саж.—7 р.

Отъ Б. Воскресенскаго пер. до р. Москвы. — Серп. ч. 2 уч. — Серп. мир. уч.

1. Зубова Никиф. Ник.
1а. Ивановой Ак. Карп.
3. Федоровой Мар. Андр.
5. Никифоровой Ак. Увар.
7. Донского мон. (пустоп. земля).
2. Наумовой Екат. Вас.
4. Федуловой Дар. Дм. 757/780.
6. Леоновой Соф. Ив.
8. Семеновой Пелаг. Конон.
10. Церкви Воскресенія Славущаго.

(Банный пер.).

12. Церкви Воскресенія Славущаго.

Воскресенскій Средній переулокъ.—200 саж.—7 р.

Отъ М. Воскресенскаго до Гамсоновскаго пер.—Серп. ч. 2 уч.—Серп. мир. уч.

См. Банный переулокъ.

Воскресенскій проѣзд.—145 с.—30 р.

Отъ Божедомскаго пер. до Щемиловскаго туп.—Сущ. ч. 1 уч.—Сух. мир. уч.

1. Левкіевскаго Вяч. Ник. 298/304, 305.
3. Житкова Ал. Вас. 274/286.
5. Васильева Як. Ив. 2141/304, 305.
7. Родіонова Вас. Ив.
9—11. Попова Мих. Ив. 2126/304, 305.
13. Шалыгина Тим. Ив.
15. Жарова Ег. Андр.
17. Пушкарева Дан. Андр.
19.⎫ Воскресенскаго Ново-Іерусал. мон.
21.⎭ (аренд. Староносовъ Вас. Пет.).

Сущ. ч. 1 уч.—Екат. мир. уч.

2. Полетаева Ник. Пет. 2041.
4. Лебедевой Ираиды Ив. 2040.
6. Гоголина Серг. Дм. 2039, 2070/304, 305.
8. Филипповой Дар. Егор.
10. Родіонова Вас. Ив.
12. Хрусталевой Евдок. Вас. 2036/304, 305.
14. Быкова Вас. Ег. 1898.
16. Донского Ил. Тим.

(Новопроектированный пер.).

18—20. Срѣтенской Мар. Тим. 2029, 1941/1887.

(Никоновскій пр).

22. Чекарева Ак. Григ.
24. Виноградова Як. Ал. 1921/283.
26. Смирновыхъ Ник. и Алевт. Мих.
28—30. Максимова Мих. Фед.

Воскресенскія ворота.

Между Воскресенскою и Красною пл. у Кремля.—Гор. уч.—Гор. мир. уч.

Воскресенское шоссе.

Отъ Прѣсненской заст.—Прѣс. ч. 2 уч.—Прѣсн. мир. уч.

(Лѣвая сторона).

1. Левыкина Фед. Вониф.
3, Королева С. А.
5. Егорова Ф. Е.
7. Костина Ив. Гавр.
9. Хохлова Ник. Як.
11. Александрова.

(Проѣздъ).

13. Савостьянова.
15. Честухина Серг. Вас.
17. Умнова Серг. Куз.
19. Яковлева Ал Як.
21. Анисимова Ив. Анис.

(Проѣздъ).

Моск. у. 3 стана.

Курчикова.
Фалина Ф. Г.
Ильина В. И.
Ульяновой Аграф. Андр.
Яковлева.
Савостьянова Андр. Савост.
Самочетова Андр. Ерм.
Быкова.
Сорокина.

(Проѣздъ)

Барулина Серг. Вас.
Ваганьково кладб.

(Правая сторона).

Прѣсн. ч. 2 уч.—Прѣсн. мир. уч.

Дровяные склады разныхъ влад.
Крыловой.

Воспитательн. дома 1-й проѣздъ.

Отъ Китайской стѣны.—Мясн. ч. 3 уч.—Гор. мир. уч.

Воспитательн. дома 2-й проѣздъ.

Отъ Солянки до Воспитательнаго дома.—Мясн. ч. 3 уч.—Гор. мир. уч.

Вражскій Большой переул. 127 саж.—15 руб.

Отъ Плющихи и Б. Воздвиженскаго пер. до р. Москвы.—Хам. ч. 1 уч.—Хам. мир. уч.

1—5. Попилина Герас. Ив. 532, 533, 534/472, 473, 475.
7. Румянцевой Ел. Пав. 535/471.
9. Трофимова Григ. Троф. 536/469.
11. Кокушкиной Ан. Фил. 537/468.
13. Сарафановой Ол. Ив.

(М. Вражскій пер.).

15. Городского о-ва земля.

Хам. ч. 2 уч.—Хам. мир. уч.

2. Балихина Евд. Вас. 583/479.
4. Тупталова Вас. Вас. 582/480.
6. Кухаревской Мар. Льв. 581/478.
8. Борисова Степ. Серг. 580/500.
10. Ермолаевой Евдок. Пах. 579/499.
12. Гусева Вас. Ив. 578/498.
14. Алексѣева Конст. Фед. 576/496, 497.

(Б. Благовѣщенскій пер.).

16. Хрусталева Вас. Ал. 542/501.
18. Веригиныхъ Ал., Ив. и Влад. Ал. 543/502.
20. Андреева Ал. Андр. 541/518.

Вражскій Малый пер.—83 саж.—15 р.

Отъ Б. Воздвиженскаго до Б. Вражскаго пер.—Хам. ч. 1 уч.—Хамовн. мир. уч.

1. Церковь Воздвиженія. 505/445.
3—5. Бородина Сем. Григ. 504/443.
7. Городского общества земля.
2—4. Церк. Воздвиженія (пуст. земля).
6. Мясникова Григ. Капит. 508/463.

8. Кузьмина Ив. Куз. 507/464.
10. Трофимова Григ. Троф. 537/468.
12. Васильевой Екат. Ив.
14. Сарафановой Ол. Ив.

Всеволожскій пер.—78 саж.—40 р.

Отъ Остоженки до Пречистенки. —Преч. ч. 1 уч.—Преч. мир. уч.

1. Москов. придворн. собор. 193/212.
3. Ильиной Нат. Ив. ж. ка. 201/213,715.
5. Соболева Викт. Алдр 710/213.
7. Федотова Степ. Харит. 202/200.
9. Моск. домовлад. т-ва. 203/220.
2. Военнаго вѣдомства.

Всѣхсвятская улица.— 163 с.— 40 р.

Отъ Б. до М. Каменнаго моста.—Як. ч. 1 уч.—Як. мир. уч.

1. Бирлюковской пустыни. 27/56.
3. Котельниковой Елиз. Ив. п.п.гр. 26/54.
5. Кирикова Ал. Сем. 24/54.
2. Московской Городской Управы.

Всѣхсвятскій пер.—67 саж.— 75 р.

Отъ Всѣхсвятскаго пр. до Волхонки.—Тв. ч. 1 уч.—Алекс. мир. уч.

1. Храмъ Христа Спасителя.
8. Церковь Похвалы Пресвятыя Богородицы.
10. Дворцовой конторы.
12. Куракиной кн. Соф. Вас. 9/6.

Всѣхсвятскій проѣздъ.—83 с.—75 р.

См. Набережная храма Христа Спасителя.

Выползовъ тупикъ.— 208 саж.—25 р.

Отъ Ст. Божедомской ул. и Масленникова пер.— Мѣщ. ч. 3 уч.— Бут. мир. уч.

1. Герасимова Игн. Григ. 95/85.
3. Климушина Вас. Гавр. 94/85.
5. Булатова и Бакирова. 93/85.
7. Пугачевой Мар. Макѣев. 92/84.
9. Малышева Ив. Ник. и Дубровскаго Мих. Ник. 91/83.
11. Борисова Конст. Алдр.
13. Яковлевой Алдры Ил. 1075/81, 82.
15. Соловьевыхъ Евдок. и Соф. Серг. и Ел. Григ. 90/81. 82.
17. Ковалевой Евд. Ив. 89/79, 80.
19. Колесовой Екат. Тим. 88/78.
21. Смирновой Елиз. Аф. 1226/71, 77.
23. Степанова Никиты Флор. 87/77.
2. Малофѣевой Агніи. Мал. 97/86.
4. Смирнова Пет. Ал. 98/87.
6. Садковской Екат. Ив. 99/88.
8. Арбатова Дм. Пет. 100/89.
10. Перемотиной Евд. Вас.
12. Мордкиной Анны Ив. 896/91.
14. Ильинской Екат. Ив. 1069/92.
16. Васильевой Анис. Вас. 102/92.
18—22. Окуличъ Дан. Пав. 106, 105/94.
24. Павлова Евг. Мих.

(Пальчиковъ пер.)

26. Пальчикова Ник. Вас.
28. Бодло Луки Ем.
30. Зазерскаго Вас. Як. двор.

Выселки.—5—10 руб.

Отъ Плотины Петровско-Разумовскаго пруда до границы 2-го стана Моск. у.—Петр.-Раз. уч.— Петр. мир. уч.

1. Савинова Мих. Дм.
3. Гусева Вас. Ив.
5. Надежина Вас. Вас.
7. Турне Пет. Ос.
9. Васильева.
11. Столяровой Агрип. Андр.
13. Клейнъ Ант. Фед.
15. Вальтеръ Фед. Макс.
17. Царьковой Валент. Пет.
19. Королева Як. Фед.
21. Курочкина Вас. Ак.
23. Матвѣевой Вас. Ив.
25. Исаева Ив. Игн.
27. Ашиткова Ник. Ал.
29. Бабичевой Дар. Конст.
31. Павловой Елиз. Дан.
2. Филатова Вас. Григ.
4. Асессоровыхъ бр.
6. Козловой Федос. Степ.
8. Хрисанова Фомы Куз.
10. Шатова Конст. Як.
12. Курочкина Пет. Ив.
14. Володиной Мар. Ник.
16. Мамаевой Дар. Ив.
18. Царапкина Гавр. Григ.
20. Мамаева Мих. Аф.
22. Мамаевой Анны Род.
24. Мамаева Макс. Ал.
26. Царапкина Ал. Як.
28. Шатова Алдра Матв.
30—32. Ивановой Пелаг. Евстигн.
34. Калмыкова Григ. Никит.
36. Гусева Вас. Ив.
38. Щеглова Ал. Мих.

Высокояузскій мостъ.

Черезъ р. Яузу по Земляному валу— Рог. ч. 1 уч.—Яуз. мир. уч.

Вятская улица—530 саж.—12—15 р.

Отъ Бутырскаго пер. — Сущ. ч. 3 уч.—Бут. мир. уч.

1/12. Захарчикова Сем. Ив. 38.
3. Булановой Тат. Сем. 40.
5. Синайской Лук. Евг. 42.
2. Феклина Ив. Ив. 44.
9. Татарникова Мих. Фом. 46.
11. Чистякова Сем. Пет. 48.
11—15/7. Лебедева Ник. Галакт. 50, 52.

(Богородицкая ул.).

17/8. Пустоп. земля 53.
19. Трусковой Ир. Ив. 53.
21. Темериной Анны Леонт. 55.
23. Самсоновыхъ Ал. и Ив. Самс. 56, 57.
25/5. Трещова Пет. Федот.

(Рождественская ул.).

27/6—39. Анонимнаго о-ва 1000/726.
41. Бахвалова Серг. Сем. 1001/731.
43. Кузнецовой Екат. Дм. 1002/732, 732.
45. Кослухина Сем. Ив. 1003/734.
47. Ларіоновыхъ Ксен. Петр., Ник. и Прох. Андр. 1004/735.
49. Зографиди И.С. 1005/737 и 1006/737.
51. Шредеръ Вѣры Вас. 1007/738, 739.
53—65. Финлядскаго Пав. Ник. п.п.гр. 1008/740.
67/5. Масленникова Ег. Ил. 1009/741,742.

(Буисовскій пер.).

67/4. Акц. о-ва Баденской анилиновой содовой фабрики. 1011/743.
71—75. „А. Раллеи К°“. 1012,1013/751.
77—85. Лебедева Кир. Ив. 1012/751,752.
2/10. Доморацкой Соф. Степ. 37.
4. Кундратъ Фалалея Прок. 39.
6. Ильина Дм. Ив. 41.
8. Носовой Агрип. Род. 43.
10. Рюминой Екат. Вас. 45.
12. Челноковой Анны Автон. 47.
14—16/5. Соколовой Анаст. Андр. 49, 51.

(Богородицкая ул.).

16. Новикова Ал. Вас. 28.
18. Ларіоновой Мар. Иллар. 27.
20. Митрофановой Степ. Пет. 26.
22. Алферова Фед. Вас. 25.
24. Смирновой Людм. Карл. 24.
26. Бѣлоцерковскаго Влад. Ал. 23.

(Рождественская ул.).

30/4. Поль-Віаль Луизы-Софіи. 990/677.
32. Тарновской Евдок. Прох. 951/677.
34. Тонъ Ив. Ив.
36. Кузьмина Алдра Куз.
38. Гончарова Андріан. Георг. 997/723.
40. Ивановой Анны Влас. 996/721.
42. Казимирова Степ. Вас. 995/684.
44. Мануйловой Соф. Ник 994/720.
46. Шлыкова Андр. Ив 993/719.
48. Пирожникова Вас. Ник. 992,718/691.
50. Лиліенталь Елиз. Ив. (Заборъ).
50. Кружкова Ник. Фед. 965/692, 693.
52/1. Виноградовой Алдры Куз. 966/607.

1-й Безымянный пер.).

56/4. Мишина Сер. Ив. 991/716.
58. Бѣляева Ник. Ег. 990/715.
60. Кокушкиной Анны Григ. 968/695.
62. Карандашова Пет. Вас. 969/696.
64/3. Квашнина Ал. Макс. 989/697.

(2-й Безымянный пер.),

66/4. Савичъ Юл. Викент. 988/698.
48. Игнатьевой Анны Андр.
70—74/3. Соскина Дм. Анис. 984/713, 986/712.

(Буисовскій пер.).

76/2—78. Морейно Абр. Фульф. 976.
80. Галкина Мих. Ив. 978/708.
82—84. Красоновскаго Мих. Алдр. 993. 982/707, 706.
86. Долгоносовыхъ Мар. и Алдры Викт. 981/705.
88. Еремѣева Евг. Ив 980/641.
92. Банникова Ив. Парам. 1398/641.
94—96. Лемерсье Адол. Авг. 1139, 1140/641.

(Царскій туп.).

97/4. Караулова Гр. Ив.
99. Санкова Вас. Вас.
101. Круглова Никиты Сем.
103. Васильева Сем. Вас.
105. Петрова.
107—109/5. Кухарева.
98/2—102. Пустопор. земля.
104. Фоминой Алдры Пет.
106—110/3. Пустоп. земля.

Вятскій переулокъ—6 р.

Отъ Бутырскаго пр. до Богородицкой ул.—Сущ. ч. 3 уч.—Бут. мир. уч.

1/8. Домарацкой Соф. Степ. 36.
3. Пальмовскаго Стан. Стан. 35.

5—9. Керковъ Эммы Оск. 32. 33, 34.
11. Спиридоновой Анаст. Кондр. 31.
13. Маковкина Вас. Ег. 30.
15 Михайловскаго Иллiод Вас. 29.
2/6. Павлова Алдра Ник. 10.
4. Латохина Вас. Аф. 11.
6. Спиридоновой Анаст. Кондр. 12.
8. Челнокова Ив. Ив. 13.
10. Дмитрiева Филип. Дм. 14.
12. Гаврилова Алекс. Гавр. 15.
14. Корниловой Домны Евстиг. 16.
16/1. Антюфьева Влад. Ерсф. 17.

Гавриковъ пер.—536 саж.—40 р.

Отъ Красносельской ул. и Сокольничьяго шоссе до Хапиловской ул.—Леф. ч. 1 уч.—Леф. мир. уч.

1. Брантъ Эмман. Васил. (лѣсн. скл.) 1318.
3. Варгина Алдра Алдр. (лѣсн. скл.) 1437.
5. Ситникова Матв. Евстр. 1286.
7. Брантъ Эмман. (лѣсн. скл.) 1433.
11. Колесова Алекс. Алекс. 1439.

(Б. Лѣсной пер.).

13. Егорова Ив. Ив.
15. Сидорова Ив. Сем.
17—19. Товарн. ст. Казанск. ж. д.

(Болотная ул.).

Товарные склады Казанской ж. д.

(Н. Переведеновка ул.).

1. Чистяковой Анны Констанин. 105, 106/53.
3—5. Елина Род. Ив. 1286.

(Шишеловъ пр.).

7. Бакатиной Евд. Куз.
9—11. Елина Род. Ив.
13. Никитиной Евфрос. Тим.
15—17. Кургановой Анны Иванов. 184, 149/47, 48.

(Б. Переведеновка ул.).

19. Вагулина Вас. Ег. 203/46.
21. Шапиро Савел. Павл. 204/45.
23—25. Санѣевой Елиз. Ив. 1/1.

(Покровская ул.).

27. Баулиной Мар. Ник. 915/774.

(Ирининская ул.).

29. Назарова Тим. Ив., Трегубова Пет. Ос., Рахманова Фед. Сем. и Федотова Пав. Вас. 878/703.
31. Коченова Мих. Ив. 877/702.
33. Сливошникова Фед. Ив. 1651/702.
2. Мейснеръ Ол. Алдр. и Бенуа Мар. Алдр. 1342/143, 144.
4. Воробьева Ег. Вас.
6. Сахацкихъ Вѣры Никиф., Серг., Над. и Ол. Влад. 169/143.

(1-й Новый пр. Сахацкихъ).

8. Соколова Ал. Пав.
10—12. Келигъ Роб. Фед. и Газетовой Мар. Фед.
14. Сахацкихъ Вѣры Никиф., Серг., Над. и Ол. Вл. (пустоп. земля).
16. Макарова Ив. Мак. 984/143, 244.

(1-й Новый пр. Сахацкихъ).

18. Моск.-Казанской ж. д. элеваторъ.
20. Арсентьева Мих. Арсент.
22. Яковлева Пав. Тим.
24. Сахацкихъ Вѣры Никиф., Серг., Над. и Ол. Влад. 169/143.

(Ольховская ул.).

26. Гулякова Ив. Ив. 862/154.
28. Лохина Дан. Степ. 249, 271/145, 146.
30. Федорова Ник. Ник. 273/148, 149/155.
32. Мухина Дм. Фед. 879/148, 149, 155.
34—36. Милорановой Пел. Ив. 274, 275, 276/156, 157.
28. Ирошниковой Елиз. Вас. (пустопор. земля). 827/106.
40. Воробьева Ег. Аф.
42. Никитина Ал. Алдр.
44. Грязновой Нат. Пав. 280/162.

(Переведеновскiй пер.).

46. Рахмановой Тат. Ив. 304, 305/173, 174.
48. Телицына Ив. Ник. 305/174.
50. Рахманова Ник. Абр. 306/175.
52. Симоновой Прас. Ив. 307/176.
54. Розановой Вѣры Мих. 308/177.

(Покровская ул.).

56. Смирновыхъ Серг. и Ив. Фед. 1003, 1004/775.

(Ирининская ул. и Б. Ирининскiй пер.).

58—60. Мурысова Андр. Ал 1002/805.
62. Бѣляева Петр. Аф. 1001, 1006/806.

Гагаринскiй пер.—274 саж.—40 руб.

Отъ Пречистенскаго бул. до Никольскаго пер.—Преч. ч. 1 уч.—Преч. мир. уч.

1. Филиппова Кир. Никит. 705/536.
3. Хлудовой Вѣры Алдр. 701/535.
5. Дроздовой Ир. Григ. 684/532.

(Царицынскiй пер).

7. Спасъ-Божедомской церкви.
9. Фалѣева Ник. Григ. 689/511.
11. Ботъ Ел. Алдр. и Шапошниковой Мар. Алдр. 690/512.

(Хрущевскiй пер.).

13. Лопатиной Екат. Льв. 693/500.
15. Кашина Андр. Фед. 691/501.

(Староконюшенный пер.).

17. Курилко Ник. и Влад. Петр. 366/330.
19. Милова Ник. Дм.
21. Оболенской кн. Анны Ал. 368/328.
23. Берензонъ Нила Алдр. сс. 369/327.
25. Катенина Фед. Ив. 370/326.
27. Дьяконовой Алдр. Фед. 371/325.
29. Стрижевскаго Леон. Мих. 372/325.

(Б. Власьевскiй пер.).

31. Скородумова Валент. Михайл. дсс. 373/315.
33. Смирновыхъ Серг. и Сем. Серг. 374/314.
35. Ермолова Ив. Ал. п. гр. 375/313.
37. Фромъ Алдра Влад. и Вѣры Карл. 376/312.
39. Грандицкой Ол. Ал.

Преч. ч. 2 уч.—Преч. мир. уч.

2. Гиршъ Ол., Викт., Ник. и Нат. Викт. двор. 658/544.
4. Лебедевой Мар. Гур. 659/544.

(Нащекинскiй пер.).

6—8. Паренаго Ник. Вас. 666, 667, 530/531.

(Б. Афанасьевскiй пер.).

10—12. Чканниковой Над. Кон. 681/514.
14—16. Фонъ-Штейнъ Стан. Фед. дкт. мед. 681/514.
18—20. Шлиппе Алдра Карл. дсс. 499—516/513.

(Староконюшенный пер.).

22. Благова Никол. Фед. 554/333.
24—26. Торнтонъ Вас. Як. 511/331.
28. Вишнякова Ник. Петр. 512/352.

(М. Власьевскiй пер.).

30. Герье Влад. Ив. дсс. 510/353.
32—34. Церкви св. Власiя 499, 435, 263/362.
36. Церковь св. Власiя.
38. Красновской Матр. Ив. 494—365.
38а. Богадѣльня при ц. св. Власiя.

(Б. Власьевскiй пер.).

40. Альбрехтъ Вѣры Наполеон. ж. дсс. 493/368.
42—44. Костяковой Ек. Алдр. 447/369.
46. Ленгольдъ Над. Ник. 448/379.

Гагаринскiй пер.—102 саж.—15 руб.

Отъ Нижн. Прѣсненской ул. до р. Москвы.—Прѣсненск. ч. 1 уч.—Смол. мир. уч.

1. Ржаницыной Ел. Фед. 183/187.
2. Т-ва Прохоровской Трехгорн. м-ры. 186/189.

Газетный пер.—198 саж. 150 руб.

Отъ Б. Никитской до Тверской ул.—Тв. ч. 2 уч.—Алекс. мир. уч.

1. Фонъ-Вилке М. Д. 268/289.
3. Толмачевой Алдры Герас. 267/288.
5. Манковой Ек. Фед. 266/287.
7. Романова Митр. Сам. 265/286.
9. Церкви Успенiя что на Овражкахъ. 263/282.
11. Костеревыхъ Ив и Ник. Ив. 264/283.
13. Церковь Успенiя, что на Овражкахъ 262/281, 284, 285.
15. Фальцъ-Фейнъ Алдра Ив. 261/280, 269/290.
2. Штурмъ Всев. Всев. 269/290.
4. Цыплаковой, Наумовой, Лабунской Варв. Алдр. и Бальи. 271/292.
6. Кеппенъ Густ. Андр. 272/293.
8.Ниловой пустыни, (аренд. Петровъ Ив. Пет.) 273/294.
10. Кузьмина Дм. Алдр. гс. 274/295.
12. Шаховской кн. 275/296.
14. Страхового об-ва „Россiя“. 276, 514, 515/279.

Газовская улица.—188 саж.—12 р.

Отъ Кузнецкаго пер. до Рязанской ул.—Леф. ч. 1 уч. Леф. мир. уч.

1—3. Александрова Вас. Алдр. 1825.
5. Логиновой-Миловановой Алдры Пет. 1726.
7. Логуновой Евдок. Алдр. 1751.
9. Степанова Вас. Степ. 1759.
11. Андреевой Агаф. 1197.
13. Зарядина Ос. Пет. 1762.
15. Лотова Ив. Алекс. 1720.

(Николаевскiй пер).

17. Iевлевой Ел. Артем. 1746.
19. Кузнецова Ив. Род. 1747.

21. Бормашевой Агр. Фед. ж. ттс. 1760.
23. Кузнецова Ив. Род. 1764.
25. Воробьевой А. Е. 1761.
27. Добровой Над. Матв. вд. дсс. 1685.
2. Шиловскаго Пет. Степ. дсс. 316.

(Николаевскій пер.).

4. Косцовой Тат. Емел. 1750.
6. Григорьевой Ол. Ив. и Черкасова Вас. 1258, 1763.
8. Кузнецовой Зиновіи Тим. 1719.

Гамсоновскій пер.—90 саж.—7 р.

Въ Даниловской слоб., отъ Криво-Рыбникова до Баннаго пер.— Серп. ч. 2 уч.- Серп. мир. уч.

1. Шаршунъ Екат. Пав. 745/763.
3. Ивановой Евфрос. Иван. 744/767.
5. Курицына Еф. Пет. 743/768.
7. Синицыной Дар. Матв. 1899.
2. Флетчеръ Томаса. 722/758, 797.

Гарднеровскій переулокъ.—83 саж.—25 р.

Отъ Демидовскаго пер. до Нѣмецкой ул. — Басм. ч. 2 уч. — Басм. мир. уч.

1—3. Яни Янулы Панаіотъ. 643, 645, 462, 463.
5. Глазкова Ал. Сем. 1002/464.
7. Случаева Алдра Мих.
2—4. Хотинскаго Ник. Ив. 631/461.
6. Егорова Алекс. Егор. 637/460.
8. Шабуниной Мар. Алдр. и Скобѣевой Марг. Алдр. 648/465.
10. Чернышевой Варв. Фед. п.п.гр. 649/466.

Гендриковъ переулокъ.—208 саж.—15—20 р.

Отъ Семеновской ул., до Б. Каменщиковъ. — Рог. ч. 3 уч. — Симон. мир. уч.

1. Шустовой Тат. Вас. 594/571.
3. Кузнецовой Алдры Ив. 1403.
5. Пелевина Тих. Алдр. 610/587.

(Пустая улица).

7. Григорьева Алекс. Гавр. 635/605.
9. Т-ва Фряновской м-ры. 643/624.

(Воронцовская ул.).

11. Бурова Алдра Григ. 624/645.
13. Дюкова Мих. Ив. 655/636.
15. Толковой Мар. Степ. 656/635.
2—4. Церкви св. Николая, что въ Студенцахъ.
6. Недумовой Мар. Мих. 611/588.

(Пустая улица).

8. Авдѣева Ив. Лук. 634/604.
10. Ивановыхъ Алдры и Ек. Никит., Поповой Нат. Алдр. и Хряпиной Мар. Алдр.
12. Яковлевыхъ Серг. и Ил. Влад. 633/610.

(Воронцовская ул.).

14. Безпалова Ал. Пет. 644/623.
16. Жарова Матв. Троф. 1442/622.
18. Сотникова Филип. Ал.

Генеральная улица.—516 саж.—15 р.

Отъ Лаврентьевскаго пер. до Преображенской ул. — Леф. ч. 2 уч. — Сок. мир. уч.

1—3. Гучковыхъ Ив. и Фед. Еф. 459/335.
5. Манежева Ник. Никиф. 1779/159.
7. Т-ва Шелковой м-ры. 458/153.
9—11. Мусси Жана-Пьера, т-ва шелковой м-ры. 456, 457·151, 152.
13. Бѣлозеровыхъ Ив., Фед., Григ., Праск. и Нат. Еф. 455/150.
15. Романовой Праск. Серг. 454/149.
17. Титова Нест. Федул. 453/148.
19. Т-ва бумаго-ткацк. м-ры Луки Бѣляева с-вей. 452/145, 146, 147.

(Лаврентьевскій пер.).

2. Гавриловой Тат. Дм. 613/324.
4. Дмитріевой Елиз. 614/325.
6. Бр. Лебедевыхъ. 615/326.
8—10. Тиде Людв. Фед. прус. подд. 616, 617/334.
12. Закаткина Ег. Ив. 618/333.
14. Гучковыхъ Ив. и Фед. Еф. 619/331, 332.

(Пустой пер.).

16. Николаевой Варв. Степ. вд. нс. 435/154.
18. Щукина Ив. Еф. 435/155.
20. Лѣсникова Ил. Павл. 436/156.
22. Горбачевой Ксен. Куз. 437/157.
24. Гучковыхъ Алдра и Конст. Иван. 438/158.
26. Брюшковой Клавд. Ник. 439/150.
28. Варламова Пав. Варл. 440/160.
30. Тюняевыхъ Елиз. и Ираиды Павл. 441/161.
32. Бѣляевой Праск. Ал. п.п.гр. 442/152, 153.

(Боженинoвскій пер.).

34. Шибаевой Агрип. Матв. 424/183.
36. Лебедева Ив. Петр. 423/182.
38. Иванова.
40. Волковой Зинов. Серг. 422/181.
42. Урбанъ Герм. Людв. прус. подд. 444/165.
44. Колосова Фед. Тим. 417, 418, 419/178, 166, 177.

(Палочный пер.).

46. Мухиной Зин. Макс. 445/168.
48. Шапкиной Ир. Ив. 446/168
50. Егоровой Матр. Ег. 447/168.
52. Т-ва Шелковой м-ры. 448/169.
54. Брюшковыхъ. 449/170.
56. Кулагина Пет. Евт. 450/171.
58. Рѣдкина Вас. Аф. 412/172

Георгіевская площадь.

Между Курбатовскимъ, Георгіевскимъ пер. и Б. Грузинскою ул. — Прѣсн. ч. 2 уч.— Прѣсн. мир. уч.

Георгіевскій переулокъ. — 197 саж.— 50 р.

Отъ М. Никитской до Спиридоновской ул.— Арб. ч. 1 уч.— Арб. мир. уч.

1. Ечкина Алдра Куз. п. п. гр. 768/416.
3. Протопопова 426/416.
5. Иваненко Мих. Моис. 427/415.
7. Волынской Агніи Исаак. 428/416.
9—11. Кобылинской Юл. Дм. 429/414.
13. Капканщикова Пет. Карп. п. п. гр. 437/419.
15. Соловьевой Агрип. Кирилл. 430/420.
17. Дьяконовой Алдры Конст. 431/421.
19—21. Струкова Ник. Влад. 432/422.
23. Демидовской Людм. Ник. вд. ген. м. 433/422.
25. Никитиной Алдры Пав. 766/422.
27. Сутѣева Іос. Никиф. 440/423.
2. Церковь св. Георгія.
4. Церкви св. Георгія.

(Гранатный пер.).

6. Крафтъ Мар. Адр. 399/413.
8. Голицына кн. Влад. Алдр. 425/412.
10. Людоговской Мар. Ник. 424/411.
12. Стефановской Глаф. Вас. 424/410.
14. Налойченко Екат. Вас. вд. нс. 422/409.
16. Долгова Ник. Алдр. поруч. 421/408.
18—20. Дикаго Ник. Мих. 419, 420/406, 407.
22. Филиппова Алдра Ник. двор. 418/405.
24. Знаменской Клавд. Ив. 417/405.

Георгіевскій переулокъ—123 — саж.— 100 р.

Отъ Тверской до Б. Дмитровки Тв. ч. 2 уч.— Тв. мир. уч.

1. Сушкина Ник. Ос. 361, 472/385.
3. Синодальнаго вѣдомства.
5. Упраздн. Георг. монастыря.
2. Гусачевой Мар. Герас. п. п. гр. 360/383.
4. Моск. мѣщанскаго о-ва 355/377.
6. Всероссійск. Дворянства 354/376, 384.

Георгіевскій переулокъ—145 саж.— 20—25 р.

Отъ Грузинской пл. до М. Грузинской ул. — Прѣсн. ч. 1 уч. — Смол. мир. уч.

1. Степанова Як. Гавр.
3. Георгіевскаго пріюта. 481/429.
5. Зоологическаго сада.

(Волковъ пер.).

7. Михайлова Ефим. Мих. 496/434.
9. Ермолина Нила Дм. 498/434.
11. Лилина Алдра Дм. нс. 497/434.
13. Орѣхова Фед. Артем. 522/450.

Прѣсн. ч. 2 уч.— Прѣсн. мир. уч.

2. Церковь св. Георгія, что въ Грузинахъ.
4. Церкви св. Георгія. 11/13.
6. Узлова Алдр. Степ.
8. Церкви св. Георгія.
10. Митрофанова Михея Митр.
12. Зубова Ил. Ив. 499/434.
14. Томашки Авг. Авг. 530, 1113/471, 472.
16. Петрова Зах. Пет. 529/472.

Георгіевскій переулокъ.—80 саж.— 130 р.

Отъ Лубянскаго пр. до Б. Златоустинскаго пер. — Мясн. ч. 1 уч. — Гор. мир. уч.

1. Стахѣева Ник. Дм. ком.-сов. 139/157.
3. Церкви св. Георгія. 138/153.
5. Мяздриковой Анны Вас. 140/154, 151, 160.
7. Бахрушина Вас. Ал. 141.

Мясн. ч. 2 уч.—Мясн. мир. уч.

2. Николо-Угрѣшскаго мон. 308/352.
4. Бахрушина Конст. Пет. 306/350.
6. Стахѣева Ник. Дм. 305/349.

Глазовскій переулокъ.—113 саж.—40 р.

Отъ Никольскаго пер. до Смоленскаго бул. — Преч. ч. 1 уч. — Преч. мир. уч.

1. Дерюжинскаго Конст. Фед. ка. 381/298.
3. Челищевой Елиз. Алдр. 382/286.

(Денежный пер.).

5. Сухановой. 390/284,
7. Голосовой Над. Ник. 391/283.
9. Морозовой Марг. Кирилл. 272/283

Преч. ч. 2 уч.—Преч. мир. уч.

2—4. Пастухова Ник. Ив. п.п.гр. 413/388.
6. Аристовой Мар. Гавр. 414/389

(Денежный пер.).

8. Панова Пет. Андр. 412/409.
10. Листъ Отто Адол. п. п. гр. 295/410
12. Городской Управы Рукавишниковскаго пріюта 722—728, 411.
14. Андреева Фед. Пет. 496/411.

Глазовскій переулокъ.—216 саж.—25—30 р.

Отъ Владиміро-Долгоруковской до Б. Тверской-Ямской ул. — Прѣсн. ч. 2 уч.—Сущ. мир. уч.

1. Пыховыхъ Ник. Як. и Абр. Вас. (аренд. Михайловъ Ив. Мих.) 707/589.
3. Журиной Агрип. Вас. 886.
5. Ерофеевой Ан. Ксен. 1092.
7. Королева Сем. Ал. 1135.

(Глазовскій тупикъ).

9. Грабье Ант. Ант. 1136.
11. Лапиной Праск. Евг. 1091.
13. Пыховыхъ Ник. Як. и Абр. Вас. 882.

(Ильинская ул.).

15. Панина Пет. Ник (аренд. Морозовъ Мих. Вас.) 771, 646, 647, 648.

(Брестская ул.).

17. Милешина Григ. Матв. 819/698.

Прѣсн. ч. 2 уч.—Прѣсн. мир. уч.

2. Пыховыхъ Ник. Як. и Абр. Вас. (аренд. Михайловъ Ив. Мих.).
4. Финогенова Мих. Гавр. 654/555, 612/535.
6. Румянцевой Ксен. Вас. 1091.
8. Леоновой Алдры Пет. 437/381.
10. Шухаева Як. Адр. 1091.
12. Ильина Вас. Ил. 1091
14. Сбитнева Макс. Спир. 1092.
16. Ивановой Над. Льв. 749.
18. Иванова Алдра Ив. 779.
20. Ивановой Ак. Род. 779.
22. Чесноковыхъ Серг. и Ник. Гавр. 777/654.

(Ильинская ул.).

24. Церкви св. Василія Кесарійскаго.

(Брестская ул.).

Сущ. ч. 1 уч.—Екат. мир. уч.

26. Церковь св. Василія Кесарійскаго 769/649.

Глазовскій тупикъ.—25 р.

Отъ Глазовскаго пер. (на землѣ Овчинникова). - Прѣсн. ч. 2 уч.—Сущ. мир. уч.

1. Королева Сем. Ал. 1135.
3. Овчинникова Вас. Сем. 1354.
5. Ильина Ак. Сид, 1344/589.
7. Морозовой Алдры Тих 1393/589.
2. Грабье Ант. Ант. 716
4. Лапиной Праск. Евгр. 1091.
6. Михайлова Степ. Мих. 1345, 1038/589.

Глинистый переулокъ.—20 р.

Отъ Баннаго пер. Переяславской ул.—Мѣщ. ч. 2 уч.—Мѣщ. мир. уч.

1—3. Чулкова Алдра Федот. 415/358
5. Милославина Хрисанфа Ив. 414/357.
9. Петрова Фед. Пет.
11. Прохорова Ив. Пет.
13. Зильберштейнъ.
15. Назарова Алдра Ег.
17. Сорокиной Н. И.
19. Безбородова Ив. Ив.
2. Царева Пет. Пав.
4. Царькова Конст
6. Панюшева Вас. Пет.
8. Истоминой Ф. А
10—12. Кузьминой Екат. Андр.
14-18. Морозовой Нат. Пет.
20. Ильина Ермол. Григ. 1425.
22. Морозовой Нат. Пет.
24. Баталовой Вассы Никиф.

Глинищевскій переулокъ.—121 саж.—125 руб.

Отъ Тверской ул. до Б. Дмитровки—Тв. ч. 2 уч.—Тв. мир. уч.

1. Филиппова Дм. Ив. п.п.гр. 410/440.
3. Т-ва „Ал. Бахрушина с-вей“.
5. Церковь св. Алексія Митрополита 409/437.
7. Муравьевой Елиз. Ив. 408/436.
9. Церкви св. Алексія Митрополита. 407/434.
11. Т-ва „Ал. Бахрушина с-вей“.
2. Варгина Ник. Ив. 402/429.
4. Гуревичъ Моис. Изр. 403/430.
6. Обидиныхъ Ник. Серг. и Клавд. Никон. 404/431.
8. Пѣговыхъ Ол. Григ. и Ив. Влад. п.п.гр. 405/432.
10. Востряковыхъ Ник. и Дм. Род. п.п гр. 406/433.

Глотовъ переулокъ—15 р.

Отъ Пустой ул. до Новоспасской пл.—Рог. ч. 3 уч.—Симон. мир. уч.

1. Коликова Фед. Фед. 798/753.
3. Соколова Андр. Мир. 781/753.

(Воронцовская ул.).

5. Салмановой Соф. Алдр. 780/753
7. Даевой Зин. Андр.
9. Гладковой Пел. Ник. 373/744.
11. Ивановой Мар. Ив. 1568/744.
13. Сикачева Вас. Серг.
15. Мушкарева Ив. Игн. и Черенкова Сав. Сем.
17. Калинина Конст. Мих.
19. Кубышкина Алдра Алдр.
21. Луковниковой Алдр. Ив.

Рог. ч. 3 уч.—Таг. мир. уч.

2. Морозова Ив. Ив. 637/607.
4. Бубнова Серг. Ив. 638/608.

(Воронцовская ул.)

6. Еврейской Больницы.
8. Торгашева Ант. Мих. 663/626.
10. Зубова Ил Сем. 661/627.

Глубокій переулокъ.—111 саж.—15 р.

Отъ Нижн. Прѣсненской ул. до Верхн. Предтеченскаго пер.—Прѣсн. ч. 1 уч.—Смол. мир. уч.

1—3. Бѣляевой Алдры Ил. 200/207.
2 Новиковой Тат. Евдок. 203/202.
4. Окутина Ив. Андр. 202/201.
6. Шмидтъ Вѣры Викул. 207/205.
8—10. Петрова Матв Ник. и Щербакова Алдра Алдр. 206/207,

Глухаревскій пер.—82 саж.—25 руб.

Отъ Б. Спасской ул. до Коптельскихъ пер.—Мѣщ. ч. 1 уч.—Сух. мир. уч.

1. Медкова Мих. Аф. 1077/292.
3—5. Финляндскаго Пав. Ник. п.п.гр. 317, 292/333.
7. Растигеръ Як. Давыд. 335, 306, 336/305.
2. Савельева Сем. Савел. 590/514.
4. Очаговскаго Федор. Ник. насл. 932/513, 514.

Глухой переулокъ.—77 саж.—20 р.

Отъ Б. до 4-й Тверской-Ямской ул.—Сущ. ч. 1 уч.—Екат. мир. уч.

1. Титовыхъ Вас. и Андр. Игн. 13/13

(2-я Тверская-Ямская.).

3—5. Шайкина Вас. Ник. 68/105.

(3-я Тверская-Ямская).

7—9. Сергіевскій домъ трудолюбія. 110. 109/145, 144.
2. Кириллова Ив. Як. 12/12.

(2-я Тверская-Ямская.)

4—6. Заводова Вас. Мих. 69/106.

(3-я Тверская-Ямская).

8—10. Морковкина Ал. Ил. 108/143.

Глухой переулокъ—290 с.—35 р.

Отъ Александровской ул. до Бахметьевскаго пер. — Сущ. ч. 3 уч.—Бут. мир. уч.

1/13. Елизарова Вас. Фед. 754/633.
3. Разиной Мар. Вас. ж.крг. 752/623.
5. Ушакова Алдра Алдр. 753/623.
7. Шерупенкова Ник. Мих. 701/623.
9. Прашиль Луизы Григ. 751/623.
11—13. Аккерманъ Марты Эрнст. 749/623
15. Пузанковой Ол. Ник. 747/623.
17 Комаровой Елиз. Пав. 77/623.
19. Ивачевой Варв. Мих. 745/623.
21. Рѣзцова Серг. Петр. 744/623.
23. } Маріинскаго машиностроит. зав.
25. } 740—743/623.
27/6. Зотова Ник. Куз. и К°.

(Бахметьевскій пер.).

29/5. Филатова Григ. Терент. 1056/623
31—33. Михайловой Мар. Алдр. 734/623.

35. Букова Евд. Пав. 699/923.
37. Воронкова Вас. Анис. 732/623.
39. Удаловой Анаст. Ефр. 800/623.
41. Максимовой Евдок. Андр. 801/623.
43 Мотова Фед. Троф. 802/623.
45. Антиповской Федос. Ив. 803/623.
47. Смирновыхъ Тим. и Дм Козм. 806/623.
49/8. Бобриковой Варв. Ал. 805/623.
2/15. Мельниковой Ел. Гавр. 776/632.
4. Приклонскаго Мих. Ив. 1859/632.
6. Воронковой Ек. Андр. 746/623.
8. Герцева Вас. Терент. 779/623.
10. Ивановой Нат. Григ. 781/623.
12. Сахаровой Ол. Никит. 782/623.
14. Анучкина Вас. Серг. 783/623.
16. Новичкова Фед. Ст. 784/623.
18. Киселева Алекс. Зах.
20. Киселевой Пелаг. Алдр. 785/623.
22/8. Филатова Григ. Терент. 786/623.

(Бахметьевскій пер.)

24/7. Иноземцева Ник. и Мих. Никол. 794/623.
26. Чугунова Ник. Ив. 1052/923.
28. Игнатьевой Праск. Гавр. 1138/623.
30. Прохорова Вас. Прох 1136/623.
32. Смирновой Дар. Пет. 1135/623.
34. Самойлова Бор. Сам. 1137/623.
36. Борисовской А. П. 1088/623.
38 Алехиной Вар. Куз. 1123/623.
40. Веревкиной Мар. Ив. 1355/623.
42. Логачевой Мар. Пав. 1284/623.
44/10. Киселева Вас. Ал. 1089/623.

Глухой переулокъ.—108 с.—15 р.

Отъ Б. Никольскаго пер. до Ворохухиной горы.—Хам. ч. 2 уч.—Дорог. мир уч.

1. Осиповой Праск. Мих. 30/31.
3. Сафронова Вас. Мих. 29/30.
5. Борисова Ник. Серг.
7. Николаевой Мар. Ник. 27/29.
9. Рыбаковой Вѣры Пав. 24/51, 27.
13. Парцевскаго Ал. Мих. 26/13.
2. Чириковой Мар. Ив. 13/26.

Гнѣздниковскій Большой пер.—181 с.—100 руб.

Отъ Леонтьевскаго пер. до Тверской ул.—Тв. ч. 2 уч.—Алекс. мир. уч.

1. Лутковскаго Ник. Серг. 202/215
3. Оболенскаго кн. Алдра Дм. 195/207.

(М. Гнѣздниковскій пер.)

5. Оберъ-полицеймейстера.
7. Яголковскаго Ант. Ад. 182/192.
9. Богданова Степ. Як. 187/199.
11. Персицъ Завеля Еселев. 186/198.
2, 6. Церкви св. Николая, что въ Гнѣздникахъ.
4. Церковь св. Николая, что въ Гнѣздникахъ.

(М. Гнѣздниковскій пер.)

8. Ліанозова Георг. Март. 192/204.
10. Спиридонова Серг. Влад. кс. 190, 192/202, 203.
12. Кайсарова Дм. Рост. 188/200.
14. Окромчедѣловой Люд. Серг. 189/201.

Гнѣздниковскій Малый переулокъ.—160 с.—100 р.

Отъ Шведскаго пер. до Тверской ул.—Тв. ч. 2 уч.—Алекс. мир. уч.

1. Меморской Евг. Ник. 194/206.
3. Воронцовой Дашковой Елиз. Андр. 195/206.
5.—7. Оберъ-Полицеймейстера. 193/205.

(Б. Гнѣздниковскій пер.).

9. Ліанозова Георг. Март. сс.
11—13. Спиридонова Серг. Влад. сс.
2. Московскаго Городскаго общества.
4. Оболенскаго кн. Алдра Дм. 195/207.

(Б. Гнѣздниковскій пер.)

6—8. Церкви св. Николая. 208, 209/196.
10. Пѣговыхъ Ол. Григ. и Ив. Влад. п.п.гр. 198/211.
12. Олсуфьева Дм. Алдр. кап. 197/210.

Годеинскій переулокъ.—64 саж. 40 р.

Отъ Арбата до Б. Молчановки.—Преч. ч. 2 уч.—Преч. мир. уч.

1. Комитета Импер. Человѣколюбиваго о-ва 100.
3—5. Новикова Дм. Ник. 99/50.
7. Кишкиной Адел. Ник. 98/90.
9. Морозова Ив. Фед. 97/89.
2—4. Тишенинова Вл. Конст. пдплк. 3/3.
6 Кузьмина Дм. Алдр. кск. 100/91.

Голиковскій переулокъ.—158 саж. 30 р.

Отъ Климентовскаго пер. до Пятницкой ул.—Пятн. ч. 1 уч.—Пятн. мир. уч.

1. Церкви св. Климента. 448.
3. Богадѣльня той же церкви.
5. Церкви св. Климента. 449/476.
7. Гагманъ Над. Пет. 447/470.
9. Черныхъ Ник. Мих. 450/477.
11. Щукина Никол. Григ. 451/476.
13. Мочаловой Анны Алдр. 452/479.
15. Плотниковой Анны Тим. 453/480.
17. Назаровой Мар. Пет. 445/467, 468.
2. Кудрявцева Ал. Ив. инж.-м. 463/490.
4. Петрова Пет. Ив. 462/489.
6. Скачкова Лавр. гр. 461/488.
8. Егорова Дм. Ег. 460/487
10. Казакова Никиты Вас. 459/486.
12. Церковь Покрова Пресвятыя Богородицы.
14. Жуковой Алдры Фед. 454/482.
16. Струевыхъ насл. (аренд. Ив. Ив. Столяровъ) 444/466

Головинъ переулокъ.—112 саж.—50 р.

Отъ Срѣтенки до Стрѣлецк. пер.—Срѣт. ч. 2 уч.—Срѣт. мир. уч.

1. Церкви Спаса Преображенія.
3. Чернышева Фед. Вас. 634/599.
5. Кузьминыхъ бр. М., М., Я. и К. Ник. 633/598.
7. Харитонова Аф. Сид. 632/597.
9. Гейшторъ Мар. Макар. 631/596.
11. Бородина Сем. Григ. 630/596.
2—6 Церкви Спаса Преображенія. 637.
8. Дубровина Н. Л. 622/590.
10. Портнова Нахима Рубин. 621/585.
12. Смирновой Екат. Пав. насл.
14—18. Раевой Ольги Ант. и Кузьмина Вас. Ант 616, 628, 629/580, 592, 594, 595.

Голутвинскій Большой переулокъ.—234—саж.—20—25 р.

Отъ Б. Якиманки до Крымской наб.—Яким. ч. 1 уч.—Яким. мир. уч.

1. Батурина Ник. Вас. 733/633.
3—7. Мшихиной Мар. Ив. 732/632.
9. Мельгунова Мих. Вас. двор. 731/631.
11. Ивановой Мар. Фед. 730/638.

(Ср. Голутвинскій пер.).

13. Манохина Фед. Фед ка. 774/652.
15. Трофимовой-Шорниковой Ол. Як. 725/652.

(2-й Голутвинскій пер.).

17. Дьячковой Евдок. Ник. 716/658.
19. Муратова Никит. Ив. 711/667.
21. Жукова Вас. Вас. 712/668.
23. Копѣйкина-Серебрякова Сер. Ив. 713/670.
25—27. Соколовой Анны Фед.

(Н. Огородный пер.).

29. Соколовой Анны Фед. 741/670.
31. Городская земля.
33. Кирилловой Агаф. Кирил. 766/672.
2. Фалѣевой Люб. Пав. вд. 738/620.
4. Мартыновой Ол. Алдр. 747/621.
6. Тогунова Ег. Прокоф. 746/622.

(Безымянный пер.).

8—12. Т-ва Голутвинской м-ры Истомина и К⁰. 752/639.
14. Человѣколюбив. о-ва 751/639.

(Ср. Голутвинскій пер.).

16. Трусовой Мар. Пет. 754/651.
18—30. Церкви св. Николая, что въ Голутвинѣ.
32. ⎫ Третьякова Пав. Мих. насл. 760,
34. ⎭ 761/647, 648.

Голутвинскій 2-й пер.—86 саж.—20—25 р.

Отъ Б. Якиманки до Б. Голутвискаго пер.—Як. ч. 1 уч.—Як. мир. уч.

1. Моск. купеч. о-ва для безплатныхъ квартиръ. 720, 721/661, 662.
3. Лебедевой Ел. Игн. 719/660.
5. Ивановыхъ Ник. Мих. л.п.гр. Анны и Екат. Ив. 718/659.
7. Новиковой Евдок. Ник. и Троицкой Матр. Мир. 717/666.
9. Дьячковой Евдок. Ник. 716/558.
2. Дмитріевой Ек. Ег. л. п. гр. 722/653.
4. Гурьевой Тат. Гур. 723/657.
6. Садомовой Нат. Фед. 823/652.
8. Трофимовой-Шорниковой Ол. Як. 725/652.

Голутвинскій Средній пер.—137 саж.—20—25 р.

Отъ Б. Якиманки до Якиманской наб.—Як. ч. 1 уч.—Як. мир. уч.

1. Дмитріевой Ек. Ег. п. п. гр. 728/654.
3. Гурьевой Тат. Гур. 726/653.
5. Садомовой Нат. Фед. 823/652.
7. Манохина Фед. Фед. ка. 774/652.

(Б. Голутвинскій пер.).

9. Трусовой Мар. Пет. 754/651.
11. Поляковой Елиз. Ник.
2—4. Корчагина Викт. Пет. 728/637.
6. Ивановой Мар. Фед. 730/638.

(Б. Голутвинскій пер.).

8. Человѣколюбиваго о-ва 750/626.
10—12. Т-ва Голутвинской м-ры Истомина и К⁰. 751, 752/639.

Гончарная улица- 237 саж.—25 р.

Отъ Курносова и Свѣшникова пер. до Таганской пл.—Рогожс. ч. 1 уч.—Симон. мир. уч.

1. Жучкова Дм. Ив. п.п.гр. 608/559.
3. Дивакова Гавр. Троф. 607/558.

(Б. Никитскій пер.)

5. Грачева Ал. Дм. 571/523.
7. Кувшинова Ал. Ив. 578/530.
9. Рахмановыхъ Алдра, Эмиліи и Агніи Карп. п.п.гр. 573/525.

(Швивогорскій пер.),

11. Никитина Ив. Як. 567/520.
13. Касичкиной Валент. Мих. 568, 569/518, 521.
15. Шувалова Вас. Пет. 562/515.

(Н. Космодаміанскій пер.)

Рог. ч. 1 уч.—Таг. мир. уч.

1. Голубевой Агрип. Григ. 561/514.
3. Шаниной Мар. Ив. 560/513.
5. Симанина Серг. Ив. 736, 737/512,
7. Кулакова Гр. Алдр. п.гр. 557/512.
9. Прохорова Дм. Дм. 555.

(Успенскій пер.).

11. Церковь Успенія Богородицы.
13—15. Церкви Успенія Богородицы въ Гончарахъ.
17. Львова Ник. Ив. ка. 549/502.

(Молочный пер.).

Рог. ч. 3 уч.—Сим. мир. уч.

19. Церкви Успенія. 549/500.
21. Касичкина Мих. Григ. 546/499.

Рог. ч. 1 уч.—Сим. мир. уч.

2. Федотовой Алдры Пет. 609/560.

(М. Никитскій пер.)

4. Церкви св. Никиты муч. 616/566.
6. Церковь св. Никиты муч.
8. Богадѣльня ц. св. Никиты.
10. Протопопова Ник. Пав. діак.
12. Церкви св. Никиты муч.
14. Ярошенковой Елиз. Плат. 620/570.
16. Клаповской Мар. Пет. 621/571.
18. Щеклеевой Пелаг. Куз. 621/572.

(Котельническій пер.)

20. Церковь свв. Космы и Даміана Новаго.

(Н. Космодаміанскій пер.)

2. Церкви Новой Космо-Даміанской богадѣльни.
4. Главацкаго Евг. Ив. 635/585.
6. Селиверстова Руфа Тим. 650/600.

(Ст. Космодаміанскій пер.).

8. Церковь свв. Космы и Даміана Стараго.
10—12. Церкви св. Космы и Даміана Стараго. 653, 652.
14. Рахманова Фед. Сем. п.п.гр. 673/621.
16. Рахмановыхъ Фед. Сем., Серг., Ив. и Ег. Карп. и Овчинниковой Ольги Ал. насл. 674/622.

(Спасочигасовскій пер.).

18. Дистельгорстъ Генр. Генр. 675/623.

20. Бобровой Евдок. Ив. 689/637.

(3-й Гончарный пер.)

Рог. ч. 3 уч.— Сим. мир. уч.

22. Титова Ив. Серг. 690/638.

(2-й Гончарный пер.)

24. Шубникова Фед. Ив. 698/645.

(1-й Гончарный пер.)

26. Иванова Ег. Ив. 704, 651.

Гончарный Нижній пер.—142 с.—20 р.

Отъ 3-го Гончарнаго пер. до Краснохолмской ул.—Рог. ч. 3 уч.—Симон. мир. уч.

1. Дивилиной Анны Сем. 730/639.
3. Михайлова Вас. Мих.

(2-й Гончарный пер.)

5. Шитикова Андр. Тим. 696/643.
7. Церкви Воскрес. 700, 701/647, 648.

(1-й Гончарный пер.)

9. Церковь Воскресенія. 702/649.
11. Тарасова Пет. Ив. 707/654.
2. Блиновой Над. Ив. 693/640.
4—6. Морозова Конст. Вас. 585/642.

(1-й Гончарный пер.)

8. Бирюковой (аренд. Овчинниковъ Мих. Пав.) 711/658.
10. Ермоловыхъ Серг. и Алдра Филип. 708/656.

Гончарный 1-й пер.—157 саж.—20 р.

Отъ Гончарной ул. до Котельнической наб.—Рог. ч. 3 уч. --Симон. мир. уч.

1. Иванова Ег. Ив. 704/651.
3. Тимофѣева Куз. Тим. 703/650.
5. Некрасовой Домны Никиф. 705/652.
7. Церковь Воскресенія.

(Нижн. Гончарный пер.).

9. Бирюковой. (аренд. Овчинниковъ Мих. Пав.).
11. Лежневой Алдры Вас. 711, 712/658, 659.
2. Шубникова Фед. Ив. 698/645.
4. Дурылина Меф. Ал. 1528/644.
6—8. Церкви Воскресенія.

(Нижн. Гончарный пер.).

10—14. Морозова Конст. Вас. п.п.гр. 695/642.

Гончарный 2-й пер.—88 с.—20 р.

Отъ Гончарной ул. до Нижн.-Гончарнаго пер.—Рог. ч. 3 уч.—Симон. мир. уч.

1. Шубникова Фед. Ив. 698/645.
3. Петроновичъ Христоф. Куз. 697/644.
5. Бородина Авива Ив. 696/643.
7. Кузнецова С. А.
2. Титова Ив. Серг. 690/668.
4. Михайлова Вас. Мих. 691/638.

Гончарный 3-й пер.—133 с.—20 р.

Отъ Гончарной ул. до Котельнической нмб.—Рог. ч. 3 уч. —Симон. мир. уч.

1. Титова Ив. Серг. 690/638.
3. Мочалкина Серг. Тим. 692/639.
5. Дивилиной Анны Сем 730/639.

(Нижн. Гончарный пер.).

7. Блиновой Над. Ив. 693/640.

Рог. ч. 1 уч.—Симон. мир. уч.

2. Бобровой Евдок. Ив. 689/637.
4. Рѣдина Мих. Фед 688/636.
6. Скороспѣловой Мар. Мих. насл. 687/635.
8. Дятловой Пелаг. Ив. 686/634.
10. Хандрикова Вас. Фед. 685/633.
12. Зайцева Ив. Вас. 684/632.
14. Трошина Тим. Ил. 685/631.
16. Некрасова Дм. Ег. 682/630.

Горбатый мостъ.—58 саж.—20 р.

Отъ Ниж. Прѣсненской ул. и Бол. Девятинскаго пер. до Прудовой ул.—Прѣсн. ч. 1 уч.—Смол. мир. уч.

27. Дворцовой конторы.
29. Васильевой Анаст. Вас.

Гороховская улица.—457 с.—30 р.

Отъ Земляного вала до Вознесенской ул. и Токмакова пер.—Басм. ч. 1 уч.—Басм. мир. уч.

1. } 3. } Хишина Ос. Гендел. 548/387, 388, 389.
5. Соболевой Фіоны Мих. 550/392.
7. Кутьина Мих. Пав. 551/393.
9. Федорова Вас Фед. 552/393.
11. Демидовской богадѣльни. 553/393.
13—15. Межевого института.

(М. Демидовскій пер.).

17. Ришъ Карла Ив. 576/408.
19. Васильева Ал. Вас. 571/407.
21. Полякова Льва Абр. 572/407.
23. Деминой Мар. Терент. 573/407.
25. Лебедевой Вѣры Алдр. 574/407.
27. Мусатова Серг. Ег. 584/416.
29. } 31. } Болдыревыхъ бр. Ив. и Ник. Ив. 583, 584/413, 414.

Басм. ч. 2 уч.—Басм. мир. уч.

2. Фокина Ив. Як. 714/533.
4. Молошниковой Мар. Алдр. 713/532.
6. Соллогубъ Нат. Вас. вд.гс. 712/531
8. } 10. } 12. } О-ва Моск. электро-механ. и машино-стр. зав., бывш. К. А. Вейхельтъ. 900, 901/530.
14. Николаевой Алдры Климент. насл. 710/530.

(Сусальный пер.).

16. Эмдина Абр. Абр. 578/410.
18. Бѣлкиной Евг. Дан. 581/411.
20. Убѣжище им. Императрицы Маріи Феодоровны.
22. Малолѣтн. отдѣленіе Моск. Николаевскаго сирот. инстит.
24. Церковь Вознесенія Господня, 589/418, 424.

Гороховскій переул.—299 с.—30 р.

Отъ Ст. Басманной ул. до Токмакова пер. — Басм. ч. 1 уч. — Басм. мир. уч.

1. Церковь св. Никиты мученика. 538, 377.
3. Богадѣльня церкви св. Никиты мученика. 537/377.
5. Церкви Никиты мученика. 536/378.
7. Вишнякова Влад. Пет. 555/394.

9. Владимирскихъ Ил. Серг., Антонины и Ол. Мак. 532/374.
11. Андреевой Варв. Аф. 532/374.
13. Озеровой Пелаг. Ег. 531/374.
15. Коломійцева Вас. Из. двор 530/374.
17. Евангелическаго пріюта. 556/395.
19. Леманъ Софіи Карл. 557/396.
21. Виллеръ Эриха Эд. 558/397.
23. Мальцевой Алдры Ал. 559/398.
25. Юдиныхъ бр. 560/399, 400.
27. Поповой Мар. Мих. ж.ттс. 525/370.
29. Юдиныхъ бр. Ал., Мих. и Серг. Серг. 561/400.
2.
4. } Церкви св. Никиты мученика. 542, 543/382, 383.
6. Церковный домъ. 541/381.
8. Буравцевой Алдры Ник. 540/380.
10. Церкви св. Никиты муч. 539/379.
12. Межевого института. 554/393.

(М. Демидовскій пер.).

14. Юрьевой Анны Андр. 575/408.
16. Гучковой Веры Пет. 570/407.
18. Фонъ-Дервизъ Веры Ник.
20. Холчевой Матр. Ив. 569/406.
22. Петровой Пел. Куз. 568 405.
24. Паншиной Праск. Сем. 567/404.
26. Скальскаго Евг. Алдр. двор. 365/402.
28. Брандесъ. Сим. Давид. 566/403.
30. Гаврилова Мих. Гавр. 564/402.
18. Михайлова Вас. Мих. 563/401.

Госпитальная площадь—10 р.

Между Госпитальною, Петропавловскою, Владимирскою ул. и пр. къ Введенскимъ горамъ.—Леф. ч. 3 уч.—Таг. Мир. уч.

2. Шаховской кн. Нат. Бор. 773, 1308, 1401/546, 581.

(Владимирская ул.).

4. Семенова Влад. Серг. 712/578, 575.
6. Карпова Конст. Дм. 711/612, 613.
8. Карповой Над. Петр. 710/570
10. Балахниной Елевтер. Ив. 709/571
12. Вонзблейнъ Ил. Ник. 708, 1646/572.

Госпитальная улица.—187 с.—10 р.

Отъ Лефортовскаго моста до Госпитальной пл.—Леф. ч. 3 уч.—Таг. мир. уч.

1. Военный госпиталь.
2. Астафьева Вас. Савел.
4. Карлова Алдра Карл.
6. Мальцевской богадельни.
8. Александровскаго убеж. для вдовъ и сиротъ.

Госпитальный мостъ.

На р. Синичке, отъ Владимирской до Наличной ул.—Леф. ч. 3 уч. — Таг. мир. уч.

Госпитальный переул —172 с.—15 р.

Отъ Хапиловской ул. до Лефортовскаго моста —Леф. ч. 1 уч.—Леф мир. уч.

1. Случаева Мих. Андр. 790/627.
3. Золотаревой Елиз. Пет 789/627.
5. Трегубова Пет. Ос. 788/626.
7. Тюрина Пет. Ив. 788/626.
9. Кургановой Анны Ив.
11. Шапошниковой Фіоны Фед.
13. Пчелиныхъ Д. и В. бр.
15. Кургановой Анны Ив.
17. Трегубова Пет. Ос.

Леф. ч. 1 уч.—Басм. мир. уч.

2.
4. } Кондрашева Никит. Ив. п.п.гр. 1008, 991/876.
6. Блохина Андр. Алдр. 1789/876.
8. Целибеева Пав. Гавр. 1790/876.
10. Сливочникова Ник. Ив. 1795/876.
12. Мишукова Як. Федот. 1799/876.
14. Ершова Пав. Ив. 1788, 1798/876.
16. Петрова Ив. Пет. 1008/876.
18. Юдина Ив. Петр. 1007/876.
20. Кондрашева Никиты Ив. п п.гр. 991/876.
22. Киндякова Вас. Фед.
24. Грачева Дм. Андр. 876/1795.
26. Никифорова Пет.
28. Шустова Пет. Герасим.

Гранатный переул. —217 с. —50 р.

Отъ Спиридоновской ул. до Георгіевскаго пер. — Арб. ч. 1 уч. — Арб. мир. уч.

1—3. Бобринскаго гр. Ал. А. 391/380.
5. Гольденвейзеръ Моис. Сол. 740/381.
7. Ананьиной Алдры Вас. 389/382.
9—11. Базилевскаго Петра Алдр. 799/382.
13. Риттихъ Веры Клавд. 386/384.
15. Чижова Пет. Ал. 387/383.
17—19. Протопоповыхъ Ник. Ал. и Клавд. Алдр. 395/390.
21—23. Церкви св. Георгія. 384/389.
2—4. Армянскихъ. 410/399.
6. Леонтьевыхъ Мих. и Ив. Мих. 409/398
8. Колпаковой Анны Ив. 408/399, 397.
10. Протасовой Алдры Вас. 407/396.
12. Герценштейнъ Мих. Як. 404/396.
14. Аничкова Влад. Ив. 405/394.
16. Заболоцкаго Дороф. Никит. 404/393.
18. Лобенкова Льва Влад. 403/393, 341.
20. Федюкина Ник. Мих. 402/392.
22. Скирмунтъ Серг. Аполл. 401/411.
24. Голяшкина Алдра Пав. 400/391.
26—28. Крафтъ Мар. Адр. 399/413.

Грибоедовскій переул.—140 с.—30 р.

Отъ Б. Ордынки до Денежнаго пер.—Як. ч. 1 уч.—Як. мир. уч.

1. Шведовой Алдры Алдр. 304/294.
3—5. Власова Ник. Ник. 302/292.
7. Шишкиной Варв. Сем. 301/288.
2—4. Спасо-Преображенскаго Валаамскаго монастыря.
6. Власова Ник. Ник. 297/284.
8—10. Гаврилова Ив. Ег. 298, 299/286.
12—14. Горожанкиной Мар. Никит. 300/289.
16. Пятницкаго отделенія попечительства о бедныхъ въ Москве.

Грибоедовъ пер.—115 с.—20 р.

Отъ Полуектова до Б. Воздвиженскаго пер. — Хам. ч. 1 уч. — Хам. мир. уч.

1. Ротъ Влад. Карл. проф. 218/199.
3. Моск. Сов. Детск. Пріют. 217/198.
5—7. Антипова Вас. Андр. 215/197.
9/53. Карпенко-Бережецкой Елиз. Пет. 216/196.

(Плющиха).

11. Филипповой Зин. Куз. 428/455.
13. Церкви Воздвиженія.
15. Церковь Воздвиженія.
2/3. Попова Генн. Ер. архит. 212/190.
4. Бекедь Варв. Вас. 211/190.
6. Григорьева Пет. Вас. 203, 210/192, 191.
8. Прокофьевой Ол. Юл.
10. Сахарова Ник. Степ. свящ. 208/193.
12. Антушева Влад. Вас. 207/194.
14/51. Дагаевой Соф. Серг. двор. 206/195.

(Плющиха).

16. Наумова Макс. Прокоф. 515/547.
18. Городецкаго Ив. Серг.

Грохольскій пер.—232 с.—35 р.

Отъ 1-й Мещанской до Каланчевскаго пер. — Мещ. ч. 3 уч. — Мещ. мир. уч.

1. Ботаническій садъ.
3. Соловской Мар. Пав.
5. Попова Ив. Мих. 319/317.

(Яковлевскій пер.).

7. Похвисневой Зин. Фед. 363/317.
9. Горбунова Алдра Ив. 364/317.
11. Юнкиныхъ Мих. и Анны Сем. 337/306.
13. Брюно Екат. Мих. 339/307.
15. Калининой Зинов. Мих. 341/308, 309.
17. Куликовыхъ Алдр. и Ив. Ив. 558/484.
19. Михайловыхъ Вас. и Пелаг. Иван. 559/485.
21. Булатова Пет. Ив. 561/486.

(Балканскій пер.).

23—25. Сальникова Пет. Никиф. 568/491.
27. Пензевой Фелицат. Мих.
29. Кеппенъ Густ. Андр. 669/565.
31. Дубровскаго Мих. Ник. (аренд. Шнейдеръ Вас. Матв.). 666/565.
33. Баташева. (пустоп. земли). (аренд. Пешковъ Илья Ак.) 662/565.
35. Добролюбова Григ. Андр. 665/565.
37. Сироткина Ив. Ал. 667/565.
39. Копорева Ос. Мих. 668/565.
41—43. Дубровскаго Мих. Ник. 676/565.

Мещ. ч. 1 уч.—Сух. мир. уч.

2. Калабашкина Ник. Григ. 258/237.
4. Ушакова Пет. Анис. 993/238.

(1-й Грохольскій пр.).

6. Ходовой Екат. Пав. 978/238.
8. Стакановыхъ Гр. и Еф. Ив. 948/238.

(2-й Грохольскій пр.).

10. Федюкина Никол. Мих. 952/248, 990/238.
12. Шишкина Дм. Мих. 977/238.

(3-й Грохольскій пр.).

14. Тулубьевой Анны Як. 964/238.
16. Богомолова Вас. Фед. 962/238.

(4-й Грохольскій пр.).

18. Добычина Аф. Яков. 986/238.
20. Соколовой Елиз. Сем. 974/238.
22. Васильева Вас. Вас. 1001/238.
24. Шабатъ Мих. Герш. 260/239.
26. Будановыхъ Дар. Пет., Сем. и Ник. Гавр. 262/239.
28. Рябовыхъ Евдок. Ив. и Серг., и Алдра Фед. 261/239.

(1-й Коптельскій пер.).

30. Растигеръ Массы Белозеров. 335, 336/306, 305.

32. Громова Ив. Григ. 571/494.
34. Поманской Елиз. Ник. 572/497.
36. Титовой Евд. Куз. 575/499.
38. Ильина Ник. Аф. 576/500.
40. Сорокиной Матр. Никит. 577/501.
42. Козлова 578/502.
44. Бормотова Макс. Мих. 579/503.

(Безымянный пер.).

46. Грачева Пет. Вас. 600/525.
48. Журиной Мар. Алдр. 609, 1600/526, 527.

Грохольскій 1-й проѣздъ — 71 саж. 25—30 р.

Позади Шереметевской бол. до Грохольскаго пер. — Мѣщ. ч. 1 уч. - Сух. мир. уч.

1—3. Гуревичъ. 951, 961/238.
5. Васильева Вас. Вас. 984/238.
7. Мочалова Ив. Алдр. 958/238.
9. Погодина Алдра Ив. 947/238.
11. Дмитріева Конст. Дм. 981/238.
13. Кузьмина Вас. Вас. 975/238.
15. Трегубовой Елиз Ал. 965/238.
17. Ушакова. 993/238.
2. Федорова. 976/238.
4. Носкова. 989/238.
6. Пенязева. 991/238.
8. Овчинникова. 980/238.
10. Ходовой Екат. Пав. 978/238.

Грохольскій 2-й проѣздъ — 66 саж. 25—30 р.

Позади Шереметевской бол. до Грохольскаго пер. — Мѣщ. ч. 1 уч. — Сух. мир. уч.

1. Цыбина Ник. Гавр. 963/238.
3. Заикина Пет. Ив. 971/238.
5. Овчинникова. 980/238.
7. Московскаго уѣздн. земства 955/238
9. Брехлеръ Франца Франц. 948/238
2. Елецкаго Ник. Зах. 953/238.
4. Барышникова 992/238.
6. Роберъ Вильгельмины Карл. 979/238.
8. Васильева Серг. Кирил. 951/258.
10. Воробьева. 960/238.
12. Федюкина Ник. Мих. 990/238.

Грохольскій 3-й проѣздъ — 66 саж. 25—30 р.

Позади Шереметевской бол. до Грохольскаго пер. — Мѣщ. ч. 1 уч. — Сух. мир. уч.

1. Цыбина Ник. Гавр. 967/238.
3. Сабуровой Мар. Сем. 985/238.
5. Протопоповой. 949/238.
7—9. Мозолиной. 954, 959/238.
11. Шишкина. 977/238.
2. Силаева Мих. Вас. 1385/232.
4. Павловой Ол. Ив. 952/238.
6—8. Карзинкина А. В. 946/238, 1903/238.
10 Тулубьевой Анны Як. (манежъ Петрихъ). 964/238.

Грохольскій 4-й проѣздъ — 72 саж. 25—30 р.

Позади Шереметевской бол. до Грохольскаго пер. — Мѣщ. ч. 1 уч. — Сух. мир. уч.

1. Грачева Пет. Вас. 972/238.
3. Лубкова М. С. 966/238.

5. Тимофеева Пет. Тим 973/238
7. Мостовской Валер. Андр. 950/238.
9. Кланина Мих. Ег. 962/238.
2. Новожилова Ив Пав. 1395/238.
4. Бекетовой Мар. Ив. 1394/238
6. Елизарова Серг. Ив. 910/238.
8. Антонова Е. С. 994/238.
10. Никитина Ив. Никит. 1001/238.
12. Мостовскаго Стан. Бартол 969/238.
14. Добычина Аф. Як. 986/238.

Грузинская площадь.

Между Курбатовскимъ, Георгіевскимъ пер. и Б. Грузинскою ул. — Прѣсн. ч. 2 уч. — Прѣсн. мир. уч.

Грузинская Большая улица — 587 с. — 35—45 р.

Отъ Б. Прѣсненскаго моста до Б. Тверской-Ямской ул. — Прѣсн. ч. 1 уч. — Смол. мир. уч.

1. } Зоологическій садъ (Импер. Русск.
3. } о-ва акклиматиз. животныхъ).
5. Шамова Клавд. Куз. 477/425.
7. Кучковской Мар. Ник. 861/426.
9—13. Никитина Серг. Никит. 480/428.

(Грузинскій туп.).

15. Степанова Як. Гавр. 639/476.

(Георгіевскій пер.).

Прѣсн. ч. 2 уч. — Прѣсн. мир. уч.

17. Церковь св. Георгія. 636/480.
19. Знаменскаго Ив. Григ. діак.
21. Никольской Анны Гавр. просв.
23. Гульшина Вас. Алдр. насл. 642/481.
25—27. Горбунова Вас. Алдр. п.п.гр. 644/483.
29. Гельцеръ Соф. Фед. 645/484.

(Курбатовскій пер.).

31. Прусакова Серг. Сем. 647/486.
33. Огурцова Ив. Андр. 1093/486.
35. Перельманъ Мих. Льв. 649/485.
37. Ложниковой Ол. Вас. 648/485.
39. Бефани Юл. Карл. 591/510.
41. Гурьянова Мих. Алдр. 592/510.

(Б. Тишинскій пер.).

43. Курникова Ег. Ив. 594/512.
45. Широкова Серг. Пет. 593/511.
47. Копытиныхъ Ал. и Анны Пав.

(Ср. Тишинскій пер.).

49. Копытиныхъ Ал. и Ан. Пав. 661/531.
51. Виноградовыхъ Пав. и Вас. Вас. 653/532.
53. Финогенова Гавр. Афиног. 654/555.

(М. Тишинскій пер.).

55. Пузиной Елиз. Евстигн. 671/556.
57. Голизегеръ Хаи Бензел, 706/588.
59. Егорова Алдра Серг. 705/587.

(Трындинскій пер.).

Прѣсн. ч. 2 уч. — Сущ. мир. уч.

61. Харламова Пав. Ив. 704/585, 586.
63. Быкова Ив. Ив. 703/583.
65. Пирогова Серг. Мат. 702/582.
67. Уткина Ег. Афан. 701/581.
69. Николаевой Агрип. Мих. 700/580.
71. Гусевыхъ Зос., Фед., Мих., Ив., Серг. и Нат. Ив. и Чижовой Пел. Ив. 699/579.

73. Боровской Пр. Дм. 860/579.
75. Андреева Мих. Никит. 698/571.
77. Горюнова Дм. Ив., Уриныхъ Дм., Варв. и Мар. Ив., Неклюдова Конст. Мих. 97/577.
79. Журавлева Вас. Степ. 696/574, 576.
81. Соколовыхъ Пелаг Полик. и Алдра Тим. 695/574, 575.

(Ильинская ул.).

83. Грачева Ал. Алдр. 780/654.

(Брестская ул.).

Сущ. ч. 2 уч. — Сущ. мир. уч.

85. Шубинскаго Ник. Петр. 808/687.

Прѣсн. ч. 2 уч. — Прѣсн. мир. уч.

2. Маріинской шк. Моск. Благ. Общ. 1065/422.
4. Станишевой Мар. Влад. 495/1066.
6. Катуаръ де-Біонкуръ Алдра Андр. 421.
8. Александровскаго пріюта 414/482.
10. Моск. университета 473/418.
12. Алексѣева Ник. Ал. 472.

(Медынцевскій туп.).

14. Терехова Ив. Алдр. 468.
16. Трифоновсй Раисы Алдр. 413.
18. Моск. Городск. Управ. 466/412.
20. Звѣрева Пет. Сем. 465/411.
22. Булыгинской Варв. Алдр. вд. дсс. 464.
24. Гольденштейнъ Терезіи Берн. 463/408.
26. Армянская церковь. 462.
28. Блохина Мих. Ал. 465.
30. Маховой Алдры Влад. вд. пдплк. 405.
32. Массъ Маріи Липовны. 459/405.
34. Оссовецкаго Ив. Стан. двор. инж.-тех. 458/404
36. Добролюбова Ал. Ник. свящ. 457/403.
38. Федорова Ив. Фед. 456/402.
40. Балашевыхъ Григ., Пет. и Ник. Петр.
42. Смирновой Ек Марк. 455, 454/401, 400.
44. Ермолина Нила Дм. 453/396.
46. Брещинскаго Вас. Вас. и кн. Енгалычевой Тат. Вас. 452/398.
48. Волкова Ник Тим. п.п.гр. 1028.
50. Копытина Ал. Пав. 451/396.
52. Калинина Вас. Панкр. 436/380.

(Владиміро-Долгоруковская ул.).

Прѣсн. ч. 2 уч. — Сущ. мир. уч.

54. Пыховыхъ Ник. Як. и Абр. Вас. (аренд. Лошаковъ Вас. Як. 886/590.
56. Иванова Ник. Ив. 886/599.
58. Иванова Нила Ив. 886/590.
60. Поваляевой Ол. Григ. ж.д.с.с. 886/590.
62. Мальцева Ник. Матв. 886/590.
64. Сарычева Пет. Ив. (на землѣ Быкова Абр. Вас.).
66. Лебова Гирша Абр. 887/590.
68. Гуськовой Праск. Ив 880/590.
70. Гуськова Ив Вас. 880/590.
72. Гуськова Ив. Ал. 712/591.

(Ильинская ул.).

74. Балихиной Екат. Влад. 779/656.

(Брестская ул.).

Сущ. ч. 2 уч. — Сущ. мир. уч.

76. Аристова Мих. Пет. 809, 810/688. 689.

Грузинская Малая улица. — 561 с. — 25—30 р.

Отъ Б. Прѣсненской ул. до Кам.-Коллежскаго вала—Прѣсн. ч. 1 уч. Смол. мир. уч.

1—3. Селивановскаго Ник. Ник. двор. 535/449.
5. Кольцова Куз. Пав. 534/443.
7—9. Кабановой Елиз. Матв 513/447.
11. Паньшиной Праск. Сем. 512/446.
13. Игельстромъ Варв. Мих. вд. 1031/435
15. Моск. дѣтскихъ пріютовъ. 507/435.

(Охотничій пер.).

17—19. Любимовыхъ и Макаровой 506/435
21—23. Щукина Пет. Ив. п.п.гр. 508/435.
25—27. Щукиной Таисіи Вас. 502/434.

(Расторгуевскій пер).

Прѣсн. ч. 2 уч.—Смол. мир. уч.

29. Болихина Евдок. Вас. 501/434.
31. Балдина Ник. Алдр. 1033/434.
33. Грачева и К°.
35. Протопоповой Ол. Плат. 874/471.
37. Совѣта Римско-Католической церкви. 517/462.

(Курбатовскій пер.).

39. Сидоровой Праск. Ив. 871/469.
41. Тихомирова Ив. Фед. 1219.
43. Флерина Ил. Мих. свящ. 526/468.

(Новопроектированный пер.)

45. Цвелева Андр. Ив. 527/468.
47. Варичева Дм. Адр. 528/468.

(Б. Тишинскій пер.).

49—51. Шемшурина Ник. Ник. 606/524.
53. Игнатьевой Ан. Дм.
55. Миняева Гавр. Ал.
57. Кузнецова Ал. Ив.
59. Рябцева Ак. Ник. 1162/524.
61. Баскакова Матв. Ег. 1116/524.
63. Скугоревскаго Серг. Плат.
65. Егоровой Мар. Ник. ж.л.п.гр.
67. Бѣлковой Ир. Сем. 1185/124.
69. Требоганова Никит. Савел. 1183/524.

Прѣсн. ч. 1 уч.—Смол. мир. уч.

2. Кукливой Нат. Як. 1100/4.
4—6. Кольцова Куз. Пав. 534/433.
8—10. Малахова Пет. Аф. 509/444.
12. Спиридовичъ Вас. Ив. дсс. 511/445.
14. Лабзовой Тат. Ал. 510/445.
16—18. Филипповой Алдры Еф. 505/434.
20. Миллеръ Генр. Карл. 523/435.
22. Голяшкиновъ Ел. Карлов. вд. с.с.
24—26. Крыгиной Лид. Ив. ж кс. 503/434
28. Орѣхова Фад Артем. 522/450.

(Георгіевскій пер.).

Прѣсн. ч. 2 уч.—Прѣсн. мир. уч.

30. Петрова Зах. 529/472.
32. Метижевскаго Ив. Ант.
34. Кеслеръ Влад. Конст. 524/471.
36. Лопиной Анаст. Михеев. 902/471.
38. Жуковой Анис. Ант. 516/471.
40. Цвѣлева Андр. Ив. 874/471.
42. Протопопова Мих. Ив. 525/471.
44. Воронцова Ив. Ф. 1216/471.

(Курбатовскій пер.).

46. Кудряшева Ив. Григ. 571/493.

(М. Грузинскій туп.).

48. Адріанова Ив. Ал. 576/498.
50. Ляпина Вас. Ив. 577/499.
52. Глинки Томислав. Адам
54. Заботина Мих. Никиф. 986/524.
56. Мартынова Герас. Март. 983/524.
58. Николаева Фед. Ник. 1159/524.

(Ср. Тишинскій пер.).

60. Фирсова Пет. Тим. 1218, 985/524.
62. Шибаева Пет. Иллар. 606/524.
64. Яншина Ив. Ал.

(Б. Тишинскій пер.).

Грузинскій переулокъ.—56 с.—200 р.

Отъ Ипатьевскаго пер до Старой пл.—Гор уч.—Гор мир. уч.

1. Городского полицейскаго дома.
3. Церковь Грузинской Бежьей Матери.
5. Моск. страх. о-ва 1015.
2. Морозовыхъ Мих. и Ив. Абр. 1023.
4. Варваринск. акц. о-ва. 1014.

Грузинскій переулокъ —137 с.—35 р.

Отъ Воронцовской ул. до Земляного вала.—Яуз. ч. 2 уч.—Яуз. мир. уч.

1. Капцовой Анны Мих. п.п.гр. 362/323.
3. Церкви Грузинской Божіей Матери.
5. Церковь Грузинской Божіей Матери. 379/340.
7. Худяковой Анны Пет. 363/324.
9. Емельяновыхъ Алдры и Екат. Ив. 774/335.
2. Вогау Гуго Макс. 350/315.
4. Невоструева Ник. Пет. діак. 377/339.
6—8. Церкви Грузинской Божіей Матери. 379/340.
10. Т-ва моск. сахаро-рафинаднаго зав. 374/336.

Грузинскій Больш. тупикъ—61 с.—15 р.

Отъ Грузинской пл. до Зоологическаго сада. — Прѣсн. ч. 1 уч.—Смол. мир. уч.

1. Никитина Серг. Никит. 480/428.
3. Лаврентьева Пет. Лаврент. 479/427.
5. Сумбулъ Леон. Ник. насл. 478/426
7. Шамова Клавд. Куз. 477/425.
4. Ильинскаго Ник. Алдр. архит.
6. Зоологическій садъ.

Грузинскій Малый тупикъ—30 с. 15 р.

Отъ М. Грузинской ул.—Прѣсн. ч. 2 уч.—Прѣсн. мир. уч.

1. Андріанова Ив. Ал. 576, 577/498, 499.
3. Шориной Евдок. Ив. 575/497.
5. Гоммель Бруно. 570/501.
7. Степановой Марины Никит. 581/501.
9. Корольковой Соф. Пет
2—4. Кудряшова Ив. Григ. 571/493.
6. Смирнова Серг. Анис. 572/494.
8. Паниной Ак. Ал. 633/495.
10. Стулова Алдр. Вас. 573/495.
12. Богословскаго Дм. Аф. 574/496.

Грязно-Ивановскій пер.—12 р.

Мѣщ. ч. 4 уч.—Ник. мир. уч.
См. Старая Слободка улица.

Грязная ул,—143 саж.—10 р.

Отъ Сокольничьяго шоссе до Рязанской и Болотной ул.—Леф. ч. 1 уч.—Леф. мир. уч.

1. Чехонина Григ. Еф. 1364.
3. Смирнова Ив. Ив. 1361.

(Кузнецкій пер.).

5. Шиловскаго Пет. Степ. дсс. 316.

(Николаевскій пер.).

7. Смѣловой Дар. Мих. 1749.
9. Варишкиной Мар. Леонт. 1769.
2. Городск. учил. 1442

(Кузнецкій пер.).

4. Смѣтлева Григ. Пав. 1713.
6. Мневой Мар. Ник. 1771.
8. Хилковой Праск. Мир. 1770.
10. Николаева Ег. Варф. 1365.
12. Трофимова Ег. 1346.
14. Гордѣевыхъ Мар. и Серг. Кирилл. 1718.
16. Сафонова Пет. Алдр. 1753.
18. Хачковой Ан. Алдр. 1752.
20. Сударикова Пав. Андр.
22. Ноккертъ Алдры Ал. 1707.
24. Дондукова Фед. Дм. 1708.

Грязный пер.—84 саж.—20 руб.

Отъ Земляного вала до Б. Дровяного пер.—Рог. ч. 1 уч.—Таг. мир. уч.

1. Попова Алдр Вас. 34/32.
3. Максимовой Анны Ив. 35/32.
5. Ильиной Анны Дм. 23/20.

(М. Дровяной пер.).

7—2. Татарниковой Ол. Пав. 19/23, 36/33.

(Известковый пер.).

4. Виноградова Ал. Ив. 50/47.
6. Конкиной Екат, Ант. 52/49.
8. Невской Люб. Сампс. 53/50.

Гуськовъ пер.—77 с.—30—35 р.

Отъ Б. до 4-й Тверской-Ямской ул.—Сущ. ч. 1 уч.—Екат. мир. уч.

1. Федорова Мих. Ег. 6/5.

(2-я Тверская-Ямская).

3—5. Клингсланда Каз. Степ. 78/115.

(3-я Тверская-Ямская).

7—9. Александровыхъ Мар. Ал., Сер., Ал. и Вас. Андр. 97/134.

(2-я Тверская-Ямская.)

4. Федоровой Нат. Андр.

(3-я Тверская-Ямская).

6. Шереметевой Алдры Игн 96/113.
8. Бабурина Георг. Пим. 1794/133.

(Пыховъ пер.).

Гусятниковъ пер.—151 саж. 50 руб.

Отъ Мясницкой ул. до Б. Харитоньевскаго пер.—Яуз. ч. 1 уч.—Яуз. мир. уч.

1—3. Шершаковой Люб. Никандр. 4/3
5. Лебедева Серг, Ал. 55/46,

(Чудовской пер.)

7. Шлиппе Мар. Эд.
9. Фонъ Беренсъ Эд. Андр. двор.
11. Солодовникова Г. Г. насл. 71/62.
13. Побѣдимовой Алдры Ал. 70/61.
15. Лезиной Анаст. Яков. насл. 68, 69/59, 60.
2—4. Виноградовой Анны Ив. 2/2.
6—8. Кабанова Дм. Ив. 75/66.

14. Администр., утвежд. п.д. русскаго т-ва издательскаго и печатнаго дѣла 79/69.

Гусятниковъ пер.—360 саж.—15 р.

Отъ Кожевнической ул. до Жукова пер.—Пятн. ч. 2 уч.—Кожевническ. мир. уч.

1. Игнаткина Ив. Фед. 114/82.
3. Дилль Алдры Самойловны 330/82, 122/123.

(М. Троицкій пер.).

5. Смирновой Елиз. Вас. 98/84.
7. Ганшина Як. Ив.
9. Тиль и К°.
11. Шуваловой Капит. Дан. п.п.гр. 739/99.
13. Мельниковой Анны Пет. и Суровой (огородъ).
2. Медвѣдева Матв. Фед. 26/20
4—6. Бахрушиныхъ Алдра и Вас. Ал. 138, 136, 135/131.
8. Т-ва „А. Попова С-ья“ 134/137
10. Поповой Елиз. Ив.

Гучковскіе проѣзды.—6 р.

Отъ Анненгофской рощи до Камеръ-Коллежскаго вала.—Леф. ч. 2 уч.—

1-й проѣздъ.

1. Мухина.
3. Сурковой.
5. Елизарова.
7. Сергѣевой.
9. Чистякова.
11. Алексѣевой.
13. Прокофьева
15. Бурлакова.
17. Кабанова.
19. Мухина.
21. Степанова.
25. Смирновой.
2. Наплекова.
4. Горячева.
6. Швецова.
8. Пиульскаго.
10. Иванова С.
14. Лукашина.
16. Штпоранкина П. Н.
18. Симилѣтникова М. И.
20. Овчинникова В. Д.
6. Максимова,
5. Лобанова.

2-й проѣздъ.

1. Савельева Ил.
2. Максимова Вас.
4. Савельевой.

3-й проѣздъ.

2. Жаркина.
4. Егорова.

Даевъ переулокъ—216 саж.—50 р.

Отъ Срѣтенки до Уланскаго пер.—Срѣт. ч. 2 уч.—Срѣт. мир. уч.

1. Ильиной Дар. Вас. 656/620.
3. Калошина Наз. Лавр. 659/620, 658.
5. Чистяковой Анны Петр. 694/501.
7. Разумова С. М. 693/656.
9. Челнокова Вас. Галакт. 692/655, 656.
11. Микляева Пет. Филип. 698, 691/661, 654.
13. Герасимовыхъ Ник. и Ив. Фед. 690/659.

(Анановскій пер.).

15. Городской управы земля.
17. Боголюбова Алекс. Ив. ттс. 688/651.
19. Паули Олимп. Леон. 687/650.
21. Болховитиновой Анны Серг. 686/649.
23. Силуанова Пет. Ник. 795/639.
25. Уменушкина Ив. Тих. 786.
27. Сычева Вас. Герас. 685/648.
29. Леонтьевыхъ. 684/647.
31. Биркель Іог. Альб. 683/646.
33. Малюшина Сем. Ив. п.п.гр. 682/645.
2. СПБ. страх. о-ва, 654, 653, 651, 649/618, 617, 615, 613.
4—6. Юдиныхъ Мар., Анны, Екат. Влад. и Ольги Ник. 696, 697/659, 660.
8. Грузинцева Алдр. Дм. 698, 391/661, 654.
10. Челнокова Вас. Галакт. 688/651.

(Стрѣлецкій пер.).

12. Челнокова Вас. Галакт.
14. Дмитріева Ал. Дм.
16. Пуришева Ос. Никит.
18. Чернышевой Анаст. Серг.
20. Сарычевой Мар. Пав.
22. Львова Ив. Андр.
24. Раевой Ол. Ант.

Даниловскаго Стараго рынка площадь. 15 руб.

1. Павлова Алдра.
3. Михалевой Анны Ив.
5. Рыжевыхъ Пет., Анны, Серг., Куз. и Праск. Серг.

Даниловская улица.—390 саж.—15—20 р.

Отъ Щипка и Жукова пер. до Павловскаго пер.—Серп. ч. 2 уч.—Серп. мир. уч.

1. „Герасимова Г. Т. съ с-ми“. торг. дома.
3—5. Ляпиныхъ Мих. и Ник. Иллиод. п.п.гр. (аренд. Прейсъ Алдр. Герм.) 491/389, 492/390,
7. Заборъ.
9—13. О-ва Рязанско-Уральской ж. д. 493, 494, 495/413, 414, 416.
15—17. Кнерцеръ Алдры Кирилл.
2 Виноградовой Мар. Никиф. 777/759. 1634.
4. Волковыхъ Мар. и Марфы Ал.
6. Пальмбахъ Эд. Вильг. 1771/407.
8—10. Давыдовой Сераф. Влад. вд. тс. 1773/407.
12. Волковыхъ Мар. и Марфы Ал. 1625.
14. Давыдовой Сераф. Влад. вд. тс. 498/488.
16. Гопперъ Елиз. Ив. 433/15.
18—20. Копытина Ал. Павл. и Череповскаго Серг. Павл. 1785/431.

(Офицерскій пер.).

22. Уколова Вукол. Ег. 1167/431.
24. Гурьевыхъ Ив., Вас. и Фед. Павл.
26. Мазингъ фонъ Праск. Як. 1827/431.

(Александровскій пер.).

26а. Иванова Ив. Ив.
28. Рыбниковой Мар. Пет. и Полетаевой Кл. Петр.

Даниловская слобода.

Серп. ч. 2 уч.—Серп. мир. уч.

См. Серпуховское шоссе.

Даниловскій переулокъ.—60 саж.—15 руб.

Отъ Петропавловской ул. подъ угломъ къ Даниловскому проѣзду.—Серп. ч. 2 уч.—Серп. мир. уч.

1. Павловской больницы.
3. Акимкина Ив. Ив.
5. Иванова Андр. Ив.
7. Евстигнѣевой Алдры Сем.
9. Попова Ник. Алдр.
11. Даниловскаго мон.
2. Даниловскаго мом.
4. Тихонова Ал. Ник.
6. Автономова Пет. Автон.

Даниловскій проѣздъ.—23 саж.—10 р.

Отъ Серпуховской заст. мимо Даниловскаго мон. до р. Москвы,—Серп. ч. 2 уч.—Серп. мир. уч.

1. Серпуховск. 2-го городск. мужск. и женск. уч.
3. Мосягина Алдр. Ив.
5. Александрова Андр. Емел.
7. Автономова Петр. Автон.
9. Церковно-Приходск. школы.
11. Березина Ив. Пет.
6. Краснобаевыхъ Елиз. и Пелаг. Род.
8. Шапочкиной Варв. Ант.
10. Плюсина Як. Ив.
12. Суворова Вас. Ив.
14. Жуброва Игн. Як.
16. Крючкова Ореста Валер.
18. Терихова Петр. Андр.

Даниловское кладбище.

Серп. ч. 2 уч.—Серп. мир. уч.

1. Церкви Даниловскаго кладб.
3. Домъ Попечительства.
5. Богадѣльни для лицъ духовн. званія.
7. Тихомирова Пав. Пав. и Захаровской Анны Петр.
9. Колоколова Пет. Дм. діак.
11. Протопопова Ал. Ив. діак.
13. Піуновскаго Алдр. Алдр. свящ.
2. Богадѣльня лицъ мѣщанскаго званія.
4. Домъ попеч-ва и контора.
6. Троицкаго Фед. Серг. псалмщ.
8. Ансерова Алдра Серг. свящ.
10—12. Церкви Сошествія св. Духа.

Дачный переулокъ—8—10 р.

Отъ Петербургской слободки до скачекъ.—Прѣсн. ч. 3 уч.—Прѣсн. мир уч.

1. Харьковой Мар. Ив. 939.
3. Лашиной Тат. Тим. 843.
5. Ефимова Тим. Еф. 1249.
7. Григорьева Фед. Никиф. 1248.
9. Морозова Пав. Гавр. 925.
11. Максимова Андр. Петр. 1250.
13. Тихоновой Анаст. Вас. 928.
15. Волкова Пет. Тим.
17. Степанова Мих. Степ.
19. Подъѣздковой Нат. Елис. 1032.
21. Барто Екар. Степ.
23. Харькова Ал. Вас. 1129.
25. Панфиловой Анны Панф. 1018.

27. Веселова Ив. Мих. 1188.
29. Акимова Мих. Ак.
29а. Цвѣтковой Анис. Никит.
31. Казакова Ив. Ив.
33. Киндякова Сер. Филип. 1101, 1104.
35. Соловьевой Праск. Пет.
37. Николаева Матв. Ник.
39. Мучиновой Анны Пет. 1126.
41. Бакеева.
43. Стехина Алдра Гавр 1190.
25/8. Царьковой Дар. 1191.
9/10 Васильевой Алдры Бор. 1192.
11. Новгородкина Ник. Пав. 1194.
51. Селезневой Евдок. Серг. 1208.
11. Герасимова Серг. Ив. 1208.
55. Гусева Ал. Вас. 1252.
57. Александрова Еф. Алдр. 1271.
59. Кочетковой Пелаг. Тим.
2. Черепова Ник. Влад. 927, 936.
4. Гуськовыхъ Фед. и Пет. Ег. 942.
6. Мезина Мих. Ник. 929.
8—10. Богомоловой Матр. Мих. 933.
12. Щербакова Леона Матв. 926.
14. Казакова Степ. Гавр. 934.
16. Зире Вас. Герм. 1103.
18. Михайлова Алекс. Мих.
20. Манежева Дм. Никиф. 1105.
22. Перфильевой Праск. Перф. 1122.
32. Кудрявцевой Степ. Ант. 1195.
26. Николаевой Праск. Вас.
28. Ермакова Дм. Тим. 1095.
24. Ильина Ег. Ил. 1196.
24. Павлова Ник. Пет. 1109, 1124.
34. Овсянниковой Ол. Ал. насл. (пустоп. земля). 1213.
36. Рибопьеръ гр. Георг. Ив. 1206.
38. Меньщиковой Евд. Еф.

Дачный переулокъ.—8 р.

Отъ Новаго до Дмитровскаго шоссе.—Петр.-Раз. уч.—Петр. мир. уч.

2. Микини Викторіи Як.
4. Шипулина Алдра Ал.
6. Чувикиной Варв. Вас.
8. Михайлова Пет. Вас.
10. Смирнова Мих. Пет.
12. Постниковой Анны Никит.
14. Некрасова Ник. Мих.
16. Иловайскаго Дм. Ив.
18. Мальцева Вас. Вас.
20. Голицынской Глаф. Дм.
22. Барковой Алдры Евламп.
24. Урусовой кн. Екат. Пет.

Дачный проѣздъ.—8 р.

Отъ Ивановской ул. до станціи трамвая.—Петр.-Раз. уч.—Петр. мир. уч

Владимирова Ив. Ив. п.п.гр.
Порте Праск. Вас.
Мальцева Вас. Вас.
Быковой Лид. Ник.
Звѣревой Екат. Андр.

Дашковъ пер.—63 саж.—25 р.

Отъ Зубовскаго бул. до Теплаго пер.—Хам. ч. 1 уч.—Хам. мир. уч.

1-3. Бутенева гр. Конст. Апполин. 229/212.
5. Борзовой Юл. Пет. двор. 271/234.
7. Прохорова Дм. Терент. 270/234.
2. Трындиной Алдры Мих. 228/211.
4. Церковь Знаменія, что въ Зубовѣ. 272/236.

Дворянская Большая ул.—286 саж. 25 руб.

Отъ Зацѣпы до Щипокъ ул.—Пятн. ч. 2 уч.—Кожевн. мир. уч.

1. Морозова Еф. Конст. 305/246.
3. Гущина Вас. Терент. 306/228.
5. Ивановой Екат. Вас. 307/245.
7. Корочкиной Клавд. Алдр. 308.
9. Крючкова Н. Г. 309/231.
11. Мурашова Алдр. Ив. 1647, 150, 310/345, 248, 240.
11а. Дмитріева Куз. Гр.

(Стремянскій пер.).

13. Фокина Ив. Пет. 312/238.
15. Первакова Сем. Тим. 313/239.
17. Солодовниковыхъ Анны и Алдры Пет. 314/234.
19. Яковлевой Елиз. Ив. 315/310.
21. Михайловой Екат. Прох. 316/321.
23. Гипинатьева Ник. Ник. 317/311.
25. Савинской Тат. Пет. насл. 318/312.
27. Смирновой Матр. Андр. 319/313.
29. Болховитина Григ. Вас. 320/317.
31. Тараброва Ив. Филип. 321/318.
33—35. Чижовскаго Ник. Ос. 322/320, 323/328, 284/247.

(Коломенскій пер.).

37. Карповой Анны Арх. 324/255.
39. Соболевой Мар. Серг. 326/257.
41. Холостова Алдра Ег. 327/220.
43—45. Никифоровыхъ Пав. и Ив. Ром. 1611/208, 339.
47—49. Городенской Ел. Алдр. 331, 332, 333, 334/339, 373.
51—53. Хлѣбниковыхъ Над. Ил. и Мар. Влад. 335/261.
55—57. Бочарова Фед. Григ. 227, 228/261, 343, 793.
2. Семеновыхъ Влад. и Ник. Степ. 377/278.
4. Дмитріева Карпа Киріяк 376/276.
6—8. Черторовой Евфрос. Як. 374, 375/273, 274.
10. Кашинцевыхъ Алдра и Ал. Алдр. 373/287.
12. Курганова Ив. Дав. 372/271.
14—16. Перегудова И. П. 370/269.

(Стремянскій пер.).

18—20. Иванова Ник. Ал. 356/268.
22. Киселевой Агрип Ег. 355/307.
24. Годесъ Юліи Герард. 354/308, 309.
26. Тоболина Матв. Федот.
28. Фельдманъ Конст. Сем. кск. 1570, 308/309.
30. Касаткина Пав. Петр. 352/308, 309.
32. Соловьевой Мат. Зот. 351/264.
34. Назаровой Марфы Наз.
36. Соловьева Андр. Ил.
38. Афанасьева Вас. Аф. 350/263.

(М. Строченовъ пер.).

40. Маслова Вас. Еф. 348/262.
42. Розанова Пет. Вас. 1607/172, 262.
44. Кириковыхъ Салом. и Анны Федот.
46. Марина Пет. Ив. 1606/172, 262.

Дворянская Малая улица.—215 саж. 25 руб.

Отъ Зацѣпы ул. до Коломенскаго пер.—Пятн. ч. 2 уч.—Кожевн. мир. уч.

1. Шмидтъ бр. 262/194.
3. Базякиной Капит. Алдр. 263/264, 204, 218, 214, 195, 197.
7. Королькова Алдр. Ал. 266/195.
9. Кириллова. 309/241.
11. Зотова Ил. Серг.
13. Киржакова Ник. Ив. 267/285, 205/202.
15. Зеленовой Анны Тер. 253, 269/203.
17. Ульянова Куз. Іул. 252/204.

(Стремянскій пер.).

19. Орлова Пет. Маркіан. 270/213.
21. Иванова Рсд. Ив. 699/207.
23. Курнавина Моисея Григ. 272/370.
25. Шаровыхъ Агрип. и Вѣры Ив. 247/209.
27. Кругликова Гр. Мих. насл. 247/210.
29. Золотовой Ол. Фед. 272/209, 208.
31. Михайловой Анны Вас. 243/311.
33. Николаева Ив. Ник. 242/313, 314.
35. Новикова Дм. Ег. 273/315.
37. Афанасьевыхъ Фед. и Серг. Прокоф. 693/316.
39. Заниной Мар. Пет. 239/362.
41. Ярцевой Алдры Сем. 277/357
43. Романова А. Ф.
2. Смирновой Люб. Конст. ж.гс. 304/218.
4—6. Шепелевой Матр. Ив. 303/323.
8. Никанорова Ил. Никан. 302/222.
10. Матерова Вас. Фед. 301/221.
12—14. Оловяшниковой Евпракс. Георг. 300, 299/220, 219.
16. Иванова Пет. Ант. 259/383.
18. Иконниковой Мар. Матв. 297/228.

(Стремянскій пер.).

20. Фаддѣевой Вѣры Мих. 370/271.
22. Мневой Мар. Пав. 295/214.
24—26. Прокофьева Мих. Сем. 294/213, 293/212.
28—30. Рябова Гр. Ник. 291, 292/233, 310.
32. Федосовой Мелан. Серг. 290/314.
34. Платонова И. В. 289/181.
36. Обросова Фед. Алдр. 288/242.
38. Порфировой Нат. Вас. 287/206.
40. Болховитина Григ. Вас. 320/317.
42. Тараброва Ив. Филип. 321/244.
44. Добролюбовыхъ Сем. и Мих. Арк. 285/249.

Девятая рота улица.—370 саж.—10 р.

Отъ Хапиловскаго пруда до Преображенской ул.—Леф. ч. 2 уч.—Сок. мир. уч.

1—3. Носовыхъ. 564, 563/305, 306, 307, 308.
5—7. Лерхъ бр. 565/304, 566, 1686/303.

(Суворовскій пер.).

9. Николаева Иллар. Ник. 587/281, 301, 302.
11—21. Тихомирова Ив. Степ. 581, 582, 583, 584, 585/286, 285, 284, 583.
23. Шерстневой Мар. Фед.
25. Тихомировой Евдок. Пет. 586/282.
27—31. Синицыной Фіоны Вас. 577, 578, 579, 591, 592/293, 292, 291, 288, 289, 290, 291, 296, 296.

(Молочный пер.).

33. Бухаревой Феврусы Ив. 366/235.
35. Степановой Мар. 365/235.
37. Сырцовой насл 364/236.
39. Осиповой (пустоп. земля). 363/239.
41. Зязина Андр. Алдр 362/241.
43. Осиповой. 361, 363/239, 242.
45. Соколовой Мар. Ив. 360/244, 246.
47. Крыловой Алдры Ив. 359/245.
47а. Медынскаго Леона Як. 373/245.
49. Никуличевой Пелаг. Сем. 374/256.

(Преображенскій пер.).

51. Лебедевыхъ Мих. и Вас. Пет. 346/256, 247, 248, 257.
2—6. Никифоровой Евд. 567, 568/279, 280.
8—10. Истоминой Мар. Ник. 569/278.
12—14. Панкратовой Пелаг. Никит. 570, 572/277, 276.
16—18. Гучковой Ксен. Ег. 570/273, 274, 275.
20. Мурашева Вас. Ник. 573/272.
22. Рябининой Евд. Ег. 575/271.

(Кладбищенскій пер.).

24—26. Васильева Ив. 347, 348, 349/268, 267.
28. Максимова Ив. 350/265.
30. Москвина Варф. Пет. 352/263.
32. Сидоровой Агаф. Ив. 352/261.
34. Комарова Вас. Вас. 353/260.

(Безымянный пер.).

36. Гавриловой Нат. Ег. 340/259.
38. Нефедова Влад. Ив. 354/257, 258.
40. Степановой Мар. 339/256.
42. Костровой Анны Ал. 338/254.
44. Иванова Мих. Влас. 337/253.
46. Уткиныхъ. 336/252.

Девятинскій переулокъ.—72 с. - 65 р.

Отъ М. Успенскаго пер. до Покровки. — Мясн. ч. 2 уч.— Мясн. мир. уч.

1. Яковлева Серг. Павл. 226/254.
3. Бояркина Серг. Як. двор. 227/255.
5. Шиловой Анны Филип. 228/256
7. Купреянова Мих. Пав. 229, 230/257, 258.
2. Моск. попеч-ва о бѣдныхъ духовнаго званія. 225/253.
4. Карзинкиныхъ Серг., Екат. и Варв. Серг. 224/251, 252.

Девятинскій Большой переулокъ. — 192 саж.—30 р.

Отъ Новинскаго бул. до Прудовой ул. Прѣсн. ч. 1 уч.—Дорог. мир. уч.

1. 3. Усковыхъ Ил., Влад., Серг. и Пет. Вас. п.п.гр. 137/143.
5. 7. Прытковыхъ Зинов. и Евдок. Мих. 138/144.
9. Ворониной Мар. Як. 139/145.
11. Мячкова Ал. Никит. 140/146.
11а. Князевой.
11б. Чугуновой Мар. Федот. 141/142.
13. Баюкова Дм. Ал. насл. 143/163.
15. Церковь 9-ти мучениковъ
15а. Церкви 9-ти мучениковъ.

(М. Девятинскій пер.)

17—19. Батурина Зах. Ег. 135/150.
21—23. Обухова Мих. Аф. 146/151.
25. Ивановыхъ Ол. и Зин. Тим. 147/153.

(Продольный пер.)

27. Дворцовой Конторы. (заводъ Биге).

Прѣсн. ч. 1 уч.—Смол. мир. уч.

2—4. Афремовой Клавд. Алдр. 369/320.
6—8. Войникова Алдра Пет. п.п.гр. 368/319, 320.
10. Карташева Ег. Мих. 367/318.
12. Анисимовой Алдры Сем. 366/317.
14. Братолюбиваго общества. 365/317.
16. Соловьевой Екат. Селив. 364/316, 317.
18—20. Фрешкопъ Сем. Абр 363/315.

(Б. Конюшки пер.)

22—24. Пузенкова Ив. Ив. 330/291.

Девятинскій Малый пер.—25 р.

Отъ Криво-Введенскаго до Б. Девятинскаго пер. - Прѣсн. ч. 1 уч.— Дорог. мир. уч.

1. Кренбергъ Юліи Пет. и Ураносовой Анны Пет. 149/155.
3. Юдина Дм. Пет. 148/154.
5. Бодмеръ Адол. Ив. 150/156.
7. Дрейеръ Мар. Андр. 151/157.
9. Сахарова Ег. Ив. гс. 152/158.
11—13. Батурина Зах. Ег. 145/150.
2. Баюкова Дм. Ал. насл. 143/163
4. Виноградовой Алдры Ал. 156/162.
6. Мурашевой Мар. Ал. 155/161.
8. Лебедева Мих. Вас. діак. 154/164.
10. Любимова Ник. Алдр. свящ. 153/159.
12. Церковь 9-ти мучениковъ.
14. Церкви 9 ти мучениковъ.

Дегтярный переулокъ.—165 с. - 65 р.

Отъ Тверской до М. Дмитровки.—Арб. ч. 2 уч.—Стрѣл. мир. уч.

1. Страхова Влад. Пет. 43/40.
3. Лиліенталь Стеф. Як. 42/39.
5. Ренева Никиты Вас. куп. 41/38.
7. Алексѣева Эспера Ал. 40/27.
9. Беръ Алдра Сем. сс. 37/775.

(Воротниковскій пер.)

11. Ляпиныхъ Мих. и Ник. Илліод. п.п. гр. 36/35.
13. Шульцъ Карла Андр. 35/34.
15. Шишкова Акиндина Ал. 31/33.
17. Залогиной Екат. Ив. п.п гр. 33/31, 32.
2. Саломирскаго Алдра Пав. кс. 25/24.
4. Вѣнковыхъ Ник. и Серг. Ив. 26/25.
6. Деляновой Ел. Абр. вд.тс. 27/26.
8. Зимина Ник. Гавр. 28/27.
10. Шешкова Акиндина Ал. 29/15, 28, 29, 14.

Дегтярный переулокъ.—103 с.—45 р.

Отъ Покровскаго бул. до Введенскаго пер.—Яуз. ч. 2 уч.- Яуз. мир. уч.

1. Покровскія казармы.
3. Сарафановой Матр. Вас. 264/236.
5. Сарафанова Серг. Дм. 263/236.
7. Тарховой Над. Гавр. ж.гс. 265/236.
2. Найденовыхъ Викт., Ник. и Алдр. Алдр. п.п.гр. 346/310.
4. Васильевой Анис. Мак. вд.ттс. 345/309
6 Гальманъ Алдра Ив. и Лебедевыхъ Викт. Вас. пор. и Вас. Андр шт.-кап. 344/308.
8. Ясиныхъ Андр. и Еф. Фад. 343/308.
10. Грибова Наз. Фед. 342/307.
12. Сырейщикова Пет. Дм. п.п.гр. 341, 306

Дегтярный тупикъ—70 с.—35 р.

Отъ Покровки.—Яуз. ч. 2 уч.—Яуз. мир. уч.

1. 4-я Моск. мужск. гимназ. 256/229.
3. Лѣчебница им. Лепехина. 357/230.
5. Теръ-Акопова Ив. Никит. 258/231.
2. Чибисовыхъ Влад. и Серг. Герас. 259/232.

Демидовскій Бол. пер. - 252 с.—25 р.

Отъ Аптекарскаго пер. до Вознесенской ул. - Басм. ч. 2 уч.—Басм. мир. уч.

1. Новинской Алдры Алекс. вд. инж. мех. 385/248.
3. Щаповыхъ Пет. и Вас. Пет. 382/243.
5. Пріютъ неизлѣчимыхъ больн. женщинъ.

(Денисовскій пер.)

7—9. Яни Янулы Панаіотъ. 644/462, 463/462.

(Гарднеровскій пер.)

11—13. Хотинскаго Ник. Ив. ттс. 640, 642/461.
15. Кавериной Анны Ив. 641/461.

(Бригадирскій пер.)

17. Чернышевой Варв. Пав. 631/445.
19. Чернышевой Алдры Пав. 630/454.

(Кирочный пер.)

21. Лютеранской ц. св. Михаила (аренд. Полетаевъ Ив. Ив.) 1003/452.

Басм. ч. 1 уч.—Басм. мир. уч.

2. Бровкина Андр. Ив. 424/279.
4. Лебедкиныхъ Ив. и Тим. Федор. 425/278.
6. Малининой Ол. Фед.
8. Сулимовой Екат. Ив. 427/281.

(Денисовскій пер.)

Басм. ч. 1 уч.—Басм. мир. уч.

10. Алексѣева Ив. Ал. 619/444.
12. Былинкина Герас. Ив. 620/445.
14—14а. Яцкой Мар. Пет. 621/446.
16. Кузьмичевой Ол Ник. 623/148.
18. Королевой Вѣры Пет. 624/449.
20. Дангауеръ Андр. Карл. и Кайзеръ Вас. Вас. 625/449.
22. Сидякиной Елиз. Вас. 626/450.
24. Гекки Алдры, Соф. и Мар. Ос. 627/451.

Демидовскій Малый пер.—98 с.—25 р

Отъ Гороховской ул. до Гороховскаго пер.—Басм. ч. 1 уч.—Басм. мир. уч.

1. Юрьевой Анны Андр. 575/408.
2. Константиновскаго межевого института 575/408.
3. Ришъ Карла Ив. 576, 577/408, 409.

Денежный пер.—364 саж.—30 р.

Отъ Водоотводной ул. до Б. Полянки.—Як. ч. 1 уч.—Як. мир. уч.

1. Протопопова Никит. Ал. п.п.гр. 207/228.

3. Барышниковой Над. Гавр. вд. пдплк. 846, 853/228.
5. Протопоповой Кл. Алдр. 205/225, 226.
7. Грызунова Вас. Никит. 212/222.
9. Крейнесъ Як. Наум. 203/221.
11. Мочалина Дм. Андр. 213/220.
13. Мочалова Вас Леон. 214/220.
15. Попова Мих. Пет. 215/219.

(Б. Толмачевскій пер.).

17. Аблаженовой Над. Пет. 288/271.
19. Егоровой Мар. Андр. 287/273.
21. Егорова Ив. Пет. 286/274.
23. Пятницкаго отдѣленія попечительства о бѣдныхъ. 285/275.

(Грибоѣдовъ пер)

25. Шишкиной Варв. Сем. п. гр. 301/288.
27. Пятницкаго отдѣленія попечительства о бѣдныхъ.
29. Третьякова Ник. Ив. п. п. гр. 326/290.
31. Хвостова Вас Кондр. 325/290.
33. Дружинина Ник. Ник. 324/304.
35. Т-ва Покровской м-ры.
37. Максимова Спир. Макс. (арендаторъ Руффель Алдръ Алдр.) 322,305.
2. Кочетыговой Вѣры Ив. 208/229.
4 Полякова Лаз. Солом. дсс. 210/231.
6. Церкви свв. Космы и Даміана.

(Космодаміанскій пер.)

8. Зенгеръ Анаст. Лук. вд ка. 267/233.
10. Фалѣева Ник. Ал. 773/234.
12. Кирстенъ Юлія Гер.
14. Борисова Пав Вас, 269/236.
16. Крузе Мар. Аф. 283/270.
18. Ефремова Ив. Гр. 282/269.
20. Тихомірова Д. Ф.
22. Булочкиныхъ Ник., Серг., Алекс., Пав., Алдра и Макс. Алдр. 281/286.
24. Ноздрина Ив. Ив. 280/267.
26. Шипкова Алекс. Петр. 279/265, 266.
28. Церкви св. Григорія Неокесарійскаго.
30. Покровскаго Серг. Пав. 277/263.
36. Горшкова Ф. Т.
38—40. Церкви св. Григорія Неокесарійскаго. 339/246, 247, 330/240.
42. Абрамова Вас. Абр. 332/259.

Денежный пер.—271 саж —40 —45 р.

Отъ Б. Левшинскаго пер. до Арбата.—Преч. ч. 1 уч.— Преч. мир. уч.

1. Дворцоваго вѣдомства.
3. Рукавишникова Конст. Вас. тс. 388/275.
5. Бергъ Серг. Павл. 389/285.
7. Сухановой Варв. Егор. 390/284.

(Глазовскій пер.).

Преч. ч. 2 уч.—Преч. мир. уч.

9—11. Панова Пет. Андр. 412/409.
13. Грачева Сем. Мих. п. п. гр. 411/408.
15. Левиной Ек. Фед. 400/407.
17. Карцева Ал. Алдр. п. п. гр. 409/407.
19—21. Шеппингъ бар. Мар. Алдр 408/400.
23—25. Слонова Ив. Андр. 407/405.
27. Церкви св. Троицы. 400/415.

Преч. ч. 1 уч.—Преч. мир. уч.

2. Заборъ.
4. Кедровыхъ Елиз., Алдры и Софьи Евг. 387/290.
6. Брокманъ Анны Демент. 386/290.
8. Шапиро Сам. Абр. 385/289.
10. Моск. Городск. Управы. 384/288.
12. Журавскаго Арк. Пет. 383/287.
14. Челищевой Елиз. Алдр. 382/286.

(Глазовскій пер.).

Преч. ч. 2 уч.—Преч. мир. уч.

16—18. Аристовой Мар. Гавр. 414/389.
20. Степанова Ник. Фед 415/390.
22—24. Павлова Пет. Алдр. 416/391.
26. Богданова Алекс. Алдр. 417/392.
28. Киселева Ник Ив. 418/394.
30. Богоявленскаго Ник. Лавр. 419/393.
32. Умовой Алдры Пет. вд. сс. 420/395.
34. Шаблыкиной Екат. Алдр. ж. ка. 421, 422/396.

(Сивцевъ-Вражекъ).

36. Капнистъ гр. Ол. Апол. 427/403.
38. Антонова Ег. Степ. 429/404.
40. Богдановой Ол. Григ. 430/424.

Денисовскій пер.—277 саж.

Отъ Токмакова пер. до Нѣмецкой ул.—Басм. ч. 1 уч.—Басм. мир. уч.

1 Егоровой Праск. Ив. 458/310.
3. Петровыхъ Мар. и Соф. Вяч. 457/309.
5. Рыжкова Алдра Ив. 456/308
7. Боголюбовыхъ Ник. Пет. и Ол. Леонид. 455, 855, 877/307.
9. Войновой Алдры Григ. 454/306.
11. Дубининой Мар. Ег. 453/305.
13—15. Коушинскаго Леонт. Викт. кс. 452/304, 451/302, 313.

(Доброслободскій пер.).

17. Баркова Мих. Григ. 429/383, 384.
19. Долгова Ник. Пав 428/282.
21. Сулимовой Екат. Ив. 427/281.

(Б. Демидовскій пер.).

Басм. ч. 2 уч.—Басм. мир. уч.

23. Пріютъ неизлѣчимо-больн. женщ.
25. Щаповыхъ Пет. и Вас. Пет. 382/243 245.
2. Варенцова Ник. Алдр. 606/431.
4. Ероховыхъ Варв. Ив., Ив. и Серг. Григ. 607/432.
6. Рычаловыхъ Клавд., Ник., Антонины, Тих. и Мар. Мих. 608/433.
8. Воронцова Ник. Степ. 609/434.
10 Варенцова Ник. Алдр. 610/431.
12. Гладковой Мар. Конст. 611/436.
14—16. Еремѣевой Елиз. Вас. п. п гр. 612/437.
18. Антоновой Ксен. Григ. 613/439.
20. Кононова насл. 614/440.
22. Земляновой Алдры Никит. 615/441.
24. Горячевой Пелаг. Ив. 616/442.
26. Крупенникова Алдра Вас. и Спасской. 617/443.
28. Кириллова Ник. Лаврент. 618/444.
30. Алексѣева Ив. Ал. 619/424.

(Б. Демидовскій пер.).

32—34. Яни Янулы Панаіотъ. 644/462, 645/463.
36. Случаева Алдра Мих. 647/464.

Дербеновская набережн. 367 с.—10 р.

На правомъ берегу р. Москвы, отъ Жукова пр. и Дербеновской ул. до пр. къ огородамъ.—Срп. ч. 2 уч.—Серп. мир. уч.

24. Суровой Елиз. Пет. и Мельниковой Анны Пет., (аренд. Корольковъ Алдръ Алекс).
26—28. „Фарберке и К⁰", акц. о-въ 123/75.
30. Гивартовскаго Бен.-Бен. акц о-ва винокур зав.
32. Шустрова Матв. Алдр. 127/71.
34. О ва Ряз.-Урал. ж. д. 129.
36. Генеральнаго о ва франц. ваксы. 128.
38. Пуховыхъ Серг., Дм., Пав. и Ив. Ал. 130.
40. Шлихтерманъ Ег. Ег. 132.
42. Огороды.

Дербеновская ул.—265 с.—12—15 р.

Отъ 1-го Дербеновскаго пер. до Жукова пр.—Пятн. ч. 2 уч.—Кожевн. мир. уч.

1. Т-ва Ал. Бахрушина с-ей. 52/48.
3. Т-ва кожевеннаго и сыромятнаго завода „Жемочкина Мих. съ с-ми". 64/49, 50.

(2-й Дербеновскій пер.).

5—7. Т-ва ситце-набивной м-ры Циндель. 68/54.

(3-й Дербеновскій пер.).

9—15. Т-ва ситце-набивной м-ры Циндель. 73/80, 175/62.
2—4. Котовой Домны Сем. 63/57.
6. Горячева Андр. Ив. 62/90.

(2-й Дербеновскій пер.).

8. Берлинеръ Евг. Вас.
10—12. Т-ва ситце-набивной м-ры Циндель. 86/88.

(3-й Дербеновскій пер.).

14—24. Т-ва ситце-набивной м-ры Циндель. 88/88, 78/79, 105, 104.

Дербеновскій 1-й пер.—166 с.—10 р.

Отъ Дербеновской ул. и 3-го Успенскаго пер. до р. Москвы.—Пятн. ч. 2 уч.—Кожевн. мир. уч.

1. Смирнова Пет. Арс. насл.
2. Т-ва Ал. Бахрушина с-ей. 52/48.
4. Вельчинскаго Алдра Франц. 53/49.
6. Т-ва Ал. Бахрушина с-ей. 54/50.
8 Левитской Пелаг. Мих.

Дербеновскій 2-й пер.—171 с—10 р.

Отъ Б. Троицкаго пер. до р. Москвы.—Пятн. ч. 2 уч.—Кожевн. мир. уч.

1—3. Горячева Андр. Ив. 62/90.

(Дербеновская ул.).

5. „Жемочкина Мих. съ с-ми", т-ва кожевеннаго и сыромятнаго завода. 64/49, 50.
2—4. Берлинеръ Евг. Вас. 87/89.
6—10. Т-ва ситце-набивной м-ры Циндель. 67/70, 63.

Дербеновскій 3-й пер.—159 с.—10 р.

Отъ Б. Троицкаго пер. до р. Москвы.—Пятн. ч. 2 уч.—Кожевн. мир. уч.

1. Т-ва ситце-набивной м-ры Циндель.

(Дербеновская ул.).

2—3. Т-ва ситце-набивной м-ры Циндель.
4. Т-ва ситце-набивной м-ры Циндель.

Дербентскій тупикъ.—27 с.—215 р.

Отъ Стрѣлецкаго пер. до ц. св. Николая — Срѣт. ч. 2 уч. — Срѣт. мир. уч.

1. Соколова Ив. Ив. 764/679.
3. Кулагина Пет. Евтих. 701/679.
5—7. Церкви св. Николая Дербентскаго 717/718.
9. Скворцова Мих. Фед. 701/679.
11. Боголѣпова Ив. Ал. 715/676.
2. Назаровой Аг. Ив.
4—6. Церкви св. Николая Дербентскаго.

Дмитровка Большая улица.—460 с. 125—150 р.

Отъ Охотнаго ряда пл. до Страстного бул.—Тв. ч. 2 уч.—Тв. мир. уч.

1. Всероссійск. Дворянства. 354/376.

(Георгіевскій пер.)

3. Церковь св. Георгія.
5. Синодальн. вѣдомства. 365/388.

(Камергерскій пер.).

7. Денисовой Ек. Ив. вд. ттс. 391/414.
9. Михайлова Ал. Мих. 376/384, 413.
11. Фишеръ Фед. Фед. 390/394, 413.
13. Чуксина Ив. Григ. п.п.гр. 399/426.

(Космодаміанскій пер.).

15—17а. Востряковыхъ. 400, 406/428, 433.

(Глинищевскій пер.).

19. Т-ва „Алекс. Бахрушина с-вей“. 411/438, 439, 441, 443.

(Козицкій пер.).

21. Церковь св. Сергія. 413/414.
23. Церкви св. Сергія. 414/445, 455, 466.
25. Адельгеймъ Пав. и Викт. Львов. 423/454, 481.

Тв. ч. 3 уч.—Тв. мир. уч.

2. Охотнорядскаго т-ва. 319/338.
4. Ностицъ гр. Ив. Григ. 318/337.

(Спасскій пер.).

6. Солодовникова Гавр. Гавр. дсс. насл. 316/335.

(Кузнецкій пер.).

8. Конторы Императорскихъ Московскихъ театровъ. 414.
10. Пупышевой Нат. Конон. п. п. гр. 372/483, 393, 392.

(Салтыковскій пер.).

12. Живаго Евд. Род. 373, 395.
14. Нейдгартъ Бор. Алдр. насл. 374/394.
16. Залѣсскаго Вас. Герас. и Чаплина Влад. Мих. 389/412.
18. Левиссонъ В. и Колесниковъ А. 388/411

(Столешниковъ пер.).

20. Мозгина Пав. Пет. 437/474.
22. Кабанова Дм. Ив. п.п.гр. 444/482.
22а. Леве Ол. Пет. ж.п.гр. 505, 509/473, 474, 479.
24. Ляпиныхъ Мих. и Ник. Иліодор. 433/370, 472.
26. Пустошкина насл. (аренд. Мей Альб. Ив.). 434/471.

(Богословскій пер.)

28. Церкви св. Григорія Богослова. 430, 463/468.

30. Левиссонъ Раф. Бор. 424/457.
32. Московской Университетской типографіи. 425/458.

Дмитровка Малая улица.—303 саж. 70—95 р.

Отъ Путинковскаго пер. до Садовой-Каретной и Тріумфальной улицы.—Арб. ч. 2 уч.—Стрѣл. мир. уч.

1—5. Шиловской-Васильевой гр. Анны Ал. 6/6.

(Настасьинскій пер.).

7. Беланже Гаст. Фед. 17/17.
9. Сувирова Ив. Никандр. 16/15.
11. Кеппенъ Густ. Андр. 17/17.
13. Шешкова Акинд. Ал. 29/15, 28, 29, 14.

(Дегтярный пер.).

15. Залогиной Екат. Ив. 33/31.
17. Баранова Ив. Мих. п.п.гр.
19. Шильдбахъ Алдра Конст. 31/30.
21. Баудеръ Влад. Фед. 30/50.
24. Мансуровой Мар. Ник. ж. тс. 53/50.

(Пименовскій пер.)

25. Меньшиковой-Корейшъ свѣтл. кн. Мар. Эд. 54/51.
27. Виноградовой Алдры Серг.
29. Катковой Мар. Влад. 86/79.
31. Фиргангъ Влад. Карл. 85/78.
33. Шольцъ Карла Карл. п.п.гр. 84/77.

Срѣт. ч. 1 уч.—Стрѣл. мир. уч.

2—4, 8. Церкви Рождества, что въ Путинкахъ. 142, 139/129.
6. Церковь Рождества, что въ Путинкахъ.
10. Медоксъ Алдры Ив. ж.дв. 138/128, 138.
12. Спасо-Влахернскаго женскаго монаст. 137/127.
14. Востряковой Мар. Вас. п.п.гр. 136/126.

(Успенскій пер.).

16. Владимірова Алдра Еф. п.п.гр. 136/126.
18. Алексѣева Гавр. Ал. 88/81.
20. Паутынской Ел. Эм. п.п.гр. 89/82.
22. Кузнецовой Анны Ив. 90/83.
24. Макарова Ал. Фед. 91/84.
26. Олсуфьевой гр. Алдры Андр. 85, 88.
28. Максимова Як. Ив. 93/84, 86, 87.

Дмитровское шоссе.

Отъ Бутырской заст. до 4-го Бутырскаго пер. и Рождественской ул. — Сущ. ч. 3 уч.—Бут. мир. уч.

1/2. О-ва конно-жел. дор.
3. Гриневой Дар. Мих. 4.
5. Тимофеева Степ. Тим. 5.
7. Раззоренова Пет. Ник. 6.
9. Долгоносовой Над. Ив.

(Богородицкая ул.)

11. Андреева Андр. Матв. 8.
13. Кривцова Гавр. Ив. 18.
15. Сергѣевой и Петропавлова Алдра Кондр. 19.
17—19/1. Рожкова Ив. Макс. 20, 21.
2. Будка Моск.-Брестской ж. д.
4. О-ва Моск.-Савеловск. ж. д.
6. Егорова Пет. Игн. 1999.
8. Гаврилова Алекс. Гавр. 1986.
10. Авсюнина Мих. Вас. 2024.
12. Сергѣева Григ. Макс. 2086.
14. Шибаева Пет. Иллар.
16. Великанова Иг. Пав.

18—22. Причта ц. Рождества Б-цы.
24/2. Гриншикиной Анны Андр.

Добрая Слободка улица.—216 с.—50 р.

Отъ Машкова пер. до Садовой-Черногрязской. — Яуз. ч. 1 уч. — Яуз. мир. уч.

1—3. Меркулова Степ. Вас. 147/121.
5—7. Фоминой Анны Пет. ж. нс. 148/122.
9. Ребровой Федос. Ив. 149/122.
11. Наркирьеръ Сарры Зелик. 150/124.
13. Федотовой Евдок. Никит. 151/125.
15. Василева Конст. Пет. нс. 152/126.
17—19. Эмерикъ Елены Ив. 153/127.
21. Кулькова Еф Андр. 715/109.
23. Оллешке Ив. Андр. 57.
25. Дурновой Юл. Ник. 155, 156/130, 131.
27. Чуева Ив. Антип. 131/105.

Яуз. ч. 2 уч.—Яуз. мир. уч.

2. Пономаревыхъ Алдра Ал. сс., Екат. и Елиз. Ал. д.ттс. 171/145.
4. Штюрмеръ Алдра Нок. плк. 170/144.
6. Федюкина Н. М. 169/143.
8. Полякова Лаз. Солом. дсс. 192/165.
10. Скорупскаго Фадд.-Эдм. Карл. 168/142.
12. Красновской Мар. Вас. 167/141.
14. Пенязевой Алдры Фед. 166/140.
16. Демихова Алдра Пав. 165/139.
18. Соболева Мих. Ник. 164/138.
20. Серебряковой Евдок. Гавр, 163/137.
22. Погодиныхъ Алдра. Ник. и Алекс. Андр. 162/136.
24. Николаевой Мар. Ив. 161/134, 135.
26. Просиной Евдок Алдр. 160/133.
28. Тарасова Мих. Фед. 159, 157/135.

Дobrослободскій переулокъ—190 с.—25—30 р.

Отъ Разгуляя пл. до Денисевскаго пер.—Басм. ч. 1 уч. - Басм. мир. уч.

1. 2-й мужской гимназіи. 437/291.
3. Брейеръ Эмиліи Андр. 436/290.
5—7. Яни Янулы Панаіотъ. 434 435/288, 289.
9. Васильева Вас. Логг. 433/287.

(Аптекарскій пер)

11. Нерадовскаго Сем. Демид. 432/286.
13. Семенова Абр. Ег. 431/285.
15. Кириллова Ник. Лавр. 430/284.
17. Баркова Мих. Григ. 429/283, 284.
2. Сметаниной Клавд. Алекс. 438/292, 293, 319.
4. Корчагина Ник. Вас. 439, 440/293, 294.
6. Камезаска Карл. Петр.
8. Нижегородцевой Над. Мих. 411/295.
10. Огурцова Еф. Карп. 442/296.
12. Шафоростовыхъ Ник., Вас., Серг., Конст., Ил., Ол. и Вѣры Дм. 443/297.
14. Федотовой Зин. Артем. 840/298.
16. Кабанова Дм. Ив. п.п.гр. 444/298.
18. Антонова Вас. Вас. 445/299.
20. Клюгиныхъ Пелаг., Серг., Пет. и Мих. Ал. 834/300.
22. Кириллова Ник. Лавр. 446, 447/300.
24. Голышева Еф. Пет. 449/301, 306.
26. Крушинскаго Леон. Викт. кс. 451/302, 303.

Докучаевъ переулокъ — 184 с.—35 р.

Отъ Б. Спасской до Домниковской ул.—Мѣщ. ч. 1 уч. — Сух. мир. уч.

1—3. Садовниковой Сераф. Пет. 640/547.
5. Давыдовой Пелаг. Матв.
7. Когтевыхъ Анны и Вѣры Андр. 308/285.
9. Коневой Ольги Алдр. 311/286.
11. Захаровой Мар. Пет. ж.дсс. 307/284.
13. Годунова Артем. Матв. 306/283.
15. Никитина Сем. Никит. 634/541.
17. Шаевой Нат. Гавр.
19. Чечуриной Елены Мих. и Никитиной Мар. Мих.
21—23. Ермолаева Алдра Ермол.
25. Панкратовой Анны Пав.
27. Віоловичъ Ник. Ал.
2. Иванова Гр. Ив. 852.
4. Добровольскаго Ник. Алдр. 540,653.
6. Смирнова Дм. Фед. 541, 634.
8. Пастуховой Людм. Ник.
10. Степанова Сем. Степ.
12. Черепенина Алдра Капитан.
14. Подзолова Ст. Конст. 545, 638.
16. Мотова Пет. Макс. 546, 639.
18. Ширяева Ник. Серг.
20/22. Кулагина Ив. Фед. 547.

Долгій переулокъ—252 с.—25—30 р.

Отъ Зубовской пл. до Плющихи.—Хам. ч. 1 уч.—Хам. мир. уч.

1—3. Трындиной Алдры Мих. п.п.гр. 194/204.
5. Бабушкина Як. Анд. 195/203.
7. Шмакова Ал. Сем. прис. пов. 199/202.
9. Шолле Екат. Фед. 197/202.
11/8. Галибина Ал. Алдр. 198/201.

(Полуэктовъ пер.).

13/15. Нюнина Григ. Ив. 199/189.
15. Скворцовой Над. Ив. Розановой Варв. Ник. 200/188.
17. Орлова Ник. Пет. 201/187.
19. Коромальди Льва Ксав. арх. 203/186.
21. Блумъ Алдра Фед. сс. 202/186.
23. Киселевой Анны Вас. 204/185.
25. Дагаевой Соф. Сер. 205/184.

Хам. ч. 2 уч.—Хам. мир. уч.

2—6 Коротова Алдра Ег. 193/118.

(М. Теплый пер.).

8. Верещагиной Анны Ал. 178/120.
10. Коноваловыхъ Мих., Аф., Саломон., Афан. и Праск. Триф. 165/151.

(М. Неопалимовскій пер.).

12. Лопатиной Анны Дав. 166/137.
14. Большаковыхъ Влад Ив. и Анны Сер., Поляковой Сераф. Ив., Барабановой Олимп. Ив. и Барберъ Тат. Ив. 165/151.
16. Михневой Сераф. Генн. вд. кск 163/149.

(Поуэктовъ пер.).

18—20 Орлова Ник. Пет. 150, 151/163, 152.

(М. Трубный пер).

22. Десницкаго Ник. Констан. 139/162.
24. Ильцевичъ Ларисы Дав. вд. плк. 138/173.

(Б. Трубный пер.).

26. Ушакова Мих. Фед. 138/173.
28. Гусевой Екат. Еф. 126/183.
30. Савостьяновыхъ Мар., Елиз., Григ. и Ник. Ив. 125/182.

Долгоруковская ул.—1076 с.—25-65 р.

Отъ Садовой-Тріумфальной и Каретной ул. до Бутырской заст.—Сущ. ч. 1 уч.—Екат. мир. уч.

1. Персицъ Завеля Есел. 186/210.

(Оружейный пер.).

3. Дементьевой Пел. Пет. 187/211.
5. Никонова Сем. Никон. 188/212.
7. Шолохова Мит. Мит. 189/213
9. Поповой Вѣры Мих. насл. 190/214.
11. Смирнова Як. Ив. 191/215.
13. Медвѣдскаго Алдра Ос. 192/216
15—19. Красильниковыхъ Дм. Ал.. Прас. Ал. и Натал. Ал. 193, 194, 195/217, 218, 219.
21. Ковригиной Евг. Ал. 196/220, 221.
23. Салтыкова Игн. Карп. 197/122
25. Общества конно-желѣзныхъ дорогъ (Андреевскій паркъ).
27—29. Церкви св. Николая Чуд. 199.
33. Покровскаго Сер. Пав. 202/229.
35. Истрина Вик. Фед. 203/230.
37. Шиллеръ Мар. Алдр. 205/232.
39. Зибрехтъ Авг. Вас. 1872/232.
41—43. Фишеръ Максимил. Іос. 206, 207/233, 234.
45. Лукошкина Ник. Алдр. куп. 208/235.
47. Бутюгиной Алдры Алдр. 209/236.
49. Коротаевой Март. Ал. 210/237.
51. Пракуниной Вѣры Вас. 211/238.
53. Иванова Пав. Вас. 212/230.

(Лѣсной пер.).

Сущ. ч. 2 уч.—Сущ. мир. уч.

55. Соловьева Мих. Тим. 218/244.
57. Захаровой Пел. Арист. п.п.гр. 450/430
59. Добровой Над. Матв. 452. 451/431
61. Бландовыхъ бр. Ник. и Вл. Ив.
63. Алексѣева Фед. Ал. 453/532.
65. Петровской Мар. Як. 454/433.
67. Новиковой Евг. Мих. 455/434.
69. Трубецкой кн. Ал. Ал. 456/435.
71. Казначеевой Над. Алдр. ж. нс.
73. Цаплина Ил. Гавр. 658/437, 438.
75. Ефимова Ив. Ефим. 553/527.
77. Пикулиной Праск. Логг. 460/440, 441.
79. Замуховскаго Эліаса 461/442.
81. Зибрехтъ Карла Вас. 462/443.
83. Самариной Анны Ник. 463/444.
85. Золотарскаго Алдра Ив. 464/445.
87. Барабанова Вас. Сем. 465/445.
89. Субботина Пав. Фед. 466/445.
91. Золотарскаго Алдра Ив. 467/445.
93. Гаевской Мар. Пет. 1050/441.
95. Никитина Алдра Ник. 468, 1050/445.

(Лѣсная ул.).

97. Пересыльная тюрьма.
99. Москалева Ив. Як.
101. Петрова Григ. Пет. 542, 543/522.
103. Горлова Гавр. Троф. 542, 543/522.
105. Сидорова Сем. Сид. 544, 543/523, 522.
107. Хрусталевой Анны Еф. 545/522.
109. Шороховой Соф. Пав. 1679/522.
111. Виноградова Алдра Пав. насл. 546/522.
113. Щеленкова Евдок. Ак. 1295/522.
115. Карелина Ник. Як. 547/522.
117. Богомоловыхъ Вас. и Сем. Ал. 548/524.
119. Чечулиной Мар. Ив. 549/521.
121. Пыхова Ник. Як. 550/522.
123—125. Наживина Фед. Мир.
127. Хитрова Ник. Матв. Кордегардія.

Сущ. ч. 1 уч.—Екат. мир. уч.

2. Бородина Алдра Ив. 381/369.
4. Симонова Ал. Никит. 383/371, 372.
6. Карцевой Федос. Никит. 384/373.
8. Зимина Никол. Ив. 385/374.
10. Григорьевой Алдры Ив. 386/375.
12—14. Смирновыхъ Гавр. Ив. и Евдокіи Пет. 387, 388/376, 378.
16. Коровина Фед. Ив. 389/378.
18. Лебедевой Ол. Алекс. 390/379.
20. Михайловой Юл. Сорг. 391/380.
22. Приклонскаго Пет. Вас. 392/381.
24. Лебедева Ив. Алекс. 393/382.
26. Пріюта св. Маріи Магдалины дамск. попечит. о бѣдныхъ 394/382
28. Журавлевыхъ Вас., Серг. и Мих. Вас. 395/383.
30. Абрамова Ив. Абр. 396/383.
32. Синицына Ал. Ив. 397/384.
34. Поповой Елиз. Гавр. 398/385.
36. Ждановскаго Влад. Иннок. 399/386.
38. Любатовичъ Тат. Спир. 400/387.
40. Афремова Ив. Ив. 401/388.
42. Дреземейеръ Мих. Ег. 402/389, 390.
44. Игнатовой Ол. Ник. 403/391.
46. Ларіоновой Ксен. Пет. 219/245.

(Селезневская ул.).

Сущ. ч. 3 уч.—Бут. мир. уу.

48/1. Прокофьевыхъ Анны, Анат., Вас., Мар., Людм. и Алдра Серг. 404/392.
50. Бакастова Вас. Ив. п.п.гр. 449/429.
52. Рыбакова Фед. Спир. 448/428.
54. Дмитріевской Федос. Мак. 447/427.
56—58. Фидлеръ Ив. Ив. 446/426, 396, 445/426.
60. Фаддеевой Алдры Алекс. 444/426.
62—66 Курниковой Праск. Як. 443, 442, 441/426, 424.
68, Захарова Мих. Зах. 440/423.
70. Збукъ Ксеноф. Абр. 439/422.
72. Безрукова Арк. Зинов. 433/426, 420.
74. Мискинова Алдра Лаз. 437/420.
76. Т-ва Реномэ. 436/418, 410
78—80. Червенко Ив. Фед. 434, 435/418, 417.
82. Кочетковой Пелаг. Арсен. 433/415.
84. Рыкова Ег. Мих. 431, 432, 430/414, 413.
88. Дубровина Ал. Филип. 429/412.

(Палиха).

90. Понтигаіо Іос. Ив. 561/530.
92. Капелькина Ив. Никиф. 560/531.
94. Артемьева Вас. Артем. 559/530.
96. Бахарева Ив. Ал. 558/529.
98. Лесли Дорим. Ник. 557/629.
100. Субботина Мих. Глѣб. 556/629
102. Лелюхина Ал. Яков. и Храпунова Новаго. Як. Григ. 555/529.

(Тихвинскій пер.).

104/1—408. Панина Пет. Ник. 554, 2028/528, 527.
106. Ефимова Ив. Ефим. п.п гр. 551/522.

(Вадковскій пер).

110. Монастырь Всѣхъ Скорбящихъ Радости.
112. Кондратьева Вас. Як. 1297.

(Кам.-Коллежскій вал.).

Кордегардія.

Долгоруковскій пер. —166 с.—100 р.

Отъ Б. Никитской до Тверской ул.— Тв. ч. 2 уч.—Алекс. мир. уч.

1. Кузнецовыхъ Юл. Алдр., Ник., Влад. Ал., Евг. и Ел. Еф. п.п.гр. 270/291.
3. Цыплаковой Праск. Ал. ж.кск. и Наумовой Ел. Ал. ж.кс.
5—7. Лобачева Куз. Григ. 278, 277/298
9. Страх. о-ва „Россія". 276/297.
2. Университета. 285/305.
4. Постниковой Лид. Арк. 279/299.

Домбровскій проѣздъ.—15 р.

Продолженіе Кам.-Коллежскаго вала.—Прѣсн. ч. 1 уч.—Смол. мир. уч.

1. Щетинина Вас. Степ. 1138/191.
3. Колосова Григ. Степ. 1139/191.
5. Рычкова Серг. Филип. 1140/191.
7. Лапина Мих. Ал. 898/191.
9. Иванова Анис. Ив. 1106/191.

Домниковская ул.—341 с.—50 р.

Отъ Садовой Спасской ул. до Каланчевскаго пер.—Мѣщ. ч. 1 уч.—Сух. мир. уч.

1. Спасскія казармы. 309/272.
3. Городск. Управы. 1412.

(Скорняжный пер.)

5. Кузнецовой Алдры Ив. 296, 297/273, 274.
7. Глазуновой Кап. Андр. 298/275.
9. Станюковичъ Ив. Павл. 299/276, 279
11. Віоловичъ Ник. Ал. 300, 301/277, 278.

(Докучаевъ пер.)

13. Калугина Ив. Фед. 640/547.
15. Червякова Сем. Филип. 641/548
17. Савостьянова Гавр. Арк. 642/549.
19. Корчагиной Над. Вас. 645/552.
21. Сахарова Ив. Ег. 643/550.
23. Московскаго домовлад. т-ва 644/551.
25. Нечаева-Мальцева Юр. Степ. дсс, 646/553, 554, 560.
27. Малюшина Сем. Ив. п.п.гр. 647/555.
29. Рыбакова Фед. Спир. 648/656.
31/33. Зиминой Ксен. Никит. 652, 1624/557, 558.
35. Келлеръ гр. Мих. и Пав. Пав. 649/557
37. Малюшина Влад. Ив. п.п.гр. 651/557.

Мѣщ. ч. 1 уч.—Ник. мир. уч.

2. Журавлева Алдра Арк. двор. 28/12.
4. Смирновой Анны Мих., Доброхотовой Глаф. Мих. и Филипповой Ел. Мих. 30/38.
6. Левинсонъ Мар. Ив. 29/13.
8. Рогова Фомы Уст. 39/14.

(Банный Смирновск. пр. двор.)

10—14 Смирновой Анны Мих., Доброхотовой Глаф. Мих. и Филипповой Ел. Мих. 30, 38/12.
16—18. Федорова Ив. Март, 40/15.

20. Артемьева Куз. Конон. 41/15.

(Проход. двор. Струковск. банный)

22. Бровкина Андр. Ив. 43/16.
24—26. Смирновой Ол. Фед. 43/16.

(2-й Дьяковскій пер. банный)

28—32. Струковыхъ Нины и Ник. Дм. 18/42, 45/17.
34. Никифорова Сем. Тарас. 46/18.
36. Ступиныхъ Вѣры Пет., Алдра, Влад., Ив., Серг. и Алдр. Фед. 47/18.
38. Самцовой Агаф. Прох. 51/18.
40. Бергъ Герм. Георг. 48/18.
42. Зиминой Ксен. Никит. 49/18.
44. Перлова Серг. Вас. двор. 50/18.
46. Клеева Мих. Ив. 52/19.

Донская площадь—184×35 кв. саж. —10 р.

Противъ Донского мон., отъ Донского пр. до Донского пер.— Серп. ч. 1 уч.— Серп. мир. уч.

1. Донской монастырь.
3. Шлыкова Ив. Никф.
5. Сергѣева Мих. Гавр.
88—92. Владимировой Пелаг. Ив.
94. Литвиновой Алдры Терент.
96. Завода Бромлей.
98. Терещенко Ив. Филип.
100. Завода Бромлей.

Донская слобода.—170 с.—10 р.

Отъ Донского пер. по направленію къ Кам.-Коллежскому валу.—Серп. ч. 1 уч.—Серп. мир. уч.

2—4. Ломакина Ник. Гр. 886/593.
6. Волоцкаго Арх. Бор. 1086.
8. Соколова Парф. Як. 1085.
10. Никифорова Вас. Никиф. 1084.
12. Терентьевой Варв. Терент. 1083.
14. Ягужинскаго Ив. Никит. 1082.
16—18. Зайцева Никиф. Дав. 1081, 1080
20. Демидовой Пел. Анаст. 1079.
22. Миллеръ Мих. Серг. 1078.
24. Карелова Серг. Никиф. 1077.
26. Абрамова Дм. Пет. 1076.
28. Васильевой Варв. Фед.
30. Максимовой Ол. Дм.
32.—34. Черневскаго Ив. Гавр. 1074.
36. Голубева Пет. Ив. 1073.
38. Погодиной Агр. Ив. 1072.
40. Кавалерской Клавд. Леонид. 1071.
42. Яковлевой Алдры Ал. 1070.
44. Акинфіева Андр. Ив. 1069.
46. Сафонова Иппол. Сем. 1068
48. Блинникова Ст. Макс. 1067.
50. Рудаковой Мар. Ив. 1805.
52. Апуриной Ул. Павл. 1260.
54. Сафонова Ипп. Сем. 1268.
1. Земля Донского монастыря.
3. Сергѣева Мих. Гавр.
5. Павловой Варв. Павл.
7. Китаевой Пр. Гр.
9. Китаева Ив. Ник.
11. Потемкиной Домны Дм.
13. Никитинской Екат. Никиф..
15. Морозва Ив. Ив.
17. Егоровой Алдры Георг.
19. Федколенко Алекс. Никод.
21. Сафоновой Алдры Иппол.
23. Апуриной Ул. Пав.

339. Донская улица 650 саж.— 20—25 р.

Отъ Калужской до Донской пл.— Як. ч. 2 уч.—Хам. мир. уч.

1.—3. Воробьева Мих. Алекс. 886/953.
5. Хлабыстова Андр. Никит. 920/594.
7. Жуковой Варв. Тим. и Жучковской Юл. Тим. 919/559.
9. Федотова Дм. Фед. 887/560, 596.
11. Волокитиной Варв. Мих. 561/620, 918
13. Лощенова Ив. Степ. 888/556.
15.—19. Поповой Клавд. Гавр. п.п.гр. 915, 916/563, 619.
21.—27. Простакова Ив Гр. п.п.гр. 929/584, 841.
29. Мѣшкова Серг. Сем. п.п.гр. 616/913.
31. Мусорина Ник. Серг. 912/615, 566.
33. Филимоновыхъ Алдры, Вѣры и Соф. Ив. 911/614.
35. Мошкина Ник. Ив. 910/613.
37.—39. Маріинскій пріютъ Дамск попечит. о бѣдныхъ. 612.
41. Лебедева Ник. Степ. 908, 611.
43.—47. Бромлей Эм. Ив. 907/611.
49. Даниловой Агрип. Серг. 906/610.
51.—53. Тряпкиной Анны Гавр. 905/609
55.—57. Иродовой Нат. Дм. 904/608.
59. Мельниковой Анны Пет. 903/574.
61.—63. Мельгунова Сем. Вас. 902/606.

(Ризположенскій пер.)

Серп. ч. 1 уч.—Серп. мир. уч.

65. Ясыревой Елиз. Андр. 1010/688.
67. Бѣлянкина Серг. Мих. 1011/689.
69. Попеч-ва о слѣпыхъ 1012/690.
71. Иванова Ник. Ив. 1013/691.
73.—77. Арнольдовскаго училища для глухонѣмыхъ. 1014, 1015/692, 603, 697, 698.
79.—81. Ермоловской школы. 1016/633
83. Иванова Филип. Ив. 1017/694.
85.—87. Вольнотеповой-Калугиной Нат. Порф. 1019/635.

Як. ч. 2 уч.—Хам. мир. уч.

2.—4. Лужнецкаго монастыря. 923/653.
6—8. Ратникова Степ. Сем. 968/594.
10. Степановой Елиз. Сем. 967/648.
12. Дмитріева Ив. Дмит. 966/650.
14. Чихачева Вас. Ал.
16. Новицкой Анны Ник. 924/624.
18—20. Изюмова Ив. Ник. 926/587.
22. Артемова Абр. Кир. 927/625.
24. Богачева Ал. Дм.
26—28. Простяковыхъ Мих. и Тат. Гр.
30. Евневичъ Мар. Пет. вд.ген.м.
32. Смирновой Евфим. Мих. 931/641.
34—36. Головина Ник. Ив. п.п.гр. 932/584.
38. Позина Ив Артем. 1184/640.
40—42. Штромъ Пав. Вас. п.п.гр. 1172/640.
44. Соловьевой Евдок. Куз. 934/627.
46. Титовой Ол. Ант. 935/628.
48. Салтыкова Сем. Ал. 936/628.
50—52. Портновой Ол. Вас. 938/591.
54—56. Демидова Конст. Влад. 938/629.
58. Зернова Ник. Нест. 939/581.
60. Сытовой Ол. Арс. 940/630.
62—64. Церкви Ризъ-Положенія.

(Ризположенскій пер.).

Серп. ч. 1 уч.—Серп. мир. уч.

66—70. Церкви Ризъ-Положенія. 48.

72—74. Колесниковой Алдры Алдр. 1008/640.
76—80. О-ва содѣйств. улучш. и развит. мануфакт. промышл. 1007/682.

(Бахметьевскій пер.)

82. Бромлей Ег. Эд. 1005/671, 672/681.
84—86. Бромлей Ольги Федор. 1003, 1004/638, 649, 950.
88. Владимировой Пел. Ив. 1242.

Донской переул.—194 саж.—10 руб.

Отъ Донского Новопроектированнаго пер. до Калужской ул. — Серп. ч. 1 уч.—Серп. мир. уч.

1. Донской монастырь.

(Донская слобода).

7—9. Ламакина Ник. Ив. 1596.
11—13. Ивановой Ан. Ив. 1804.
15—17. Быковой Матр. Куз. 1850.
19. Щетинина Ил. Фом.
2. О-ва механ. зав. брат. Бромлей. 998/675, 999/676.

Донской Новопроектированный пер.— 10 руб.

Отъ Донской пл. до Донской слоб.— Серп. ч. 1 уч.—Серп. мир. уч.

2. Шлыкова Ив. Никиф.
4. Куликова Ив. Дан.
6. Столяровой Алдры Павл.
8. Филимонова Тим. Еф.
10. Троицкой Матр. Мир.
12. Меньшиковой Анны Андр.
14. Сергѣева Гр. Куз.
16. Морозова Ив. Ив.

Донской проѣздъ.—188 саж.—10 руб.

Отъ Шаболовки до Донской пл.— Серп. ч. 1 уч.—Серп. мир. уч.

Полицейская будка.
1. Донского монастыря (огородъ).
2—6. Вольнотепова-Калугина Кон. Куз. 1020, 1021/695, 696.

Дорогомиловская Больш. ул.—400 саж. 30—35 руб.

Отъ Дорогомиловскаго моста до Дорогомиловской заст.—Хам. ч. 2 уч.— Дорог. мир. уч.

1—5. Еремѣева Матв. Ал. п.п.гр. 678/567.
7. Крашенинниковыхъ Алдры и Серг. Алдр. и насл. Ник. Алдр. 674/570.
9. Усковой Ол. Матв. 673/572.
11. Хухрикова Мих. Мих. 672/573.

(Б. Тихвинскій пер.).

13. Фонъ-Коленъ Эд. Алдр. поруч. гв. 669/574.
15. Трусовыхоъ Ник. и Сер. Ив. 670/574
17. Дворецкаго Сер. Тар. 671/574.

(Безымянный пер.)

19. Лошаковой Праск. Дм. 668/575.
21. Махлиной Василис. Ваа. 667/576.
23. Степановыхъ Фед. и Вас. Вас. 666/577
25. Мухина Серг. Ив. 802/578.
27. Васильева Григ. Серг. 664/579.
29. Хухрикова Степ. Никит. 663/580.

(Хухриковъ пер.).

31. Новикова Прох. Григ. 662/581.
33. Скрипицына Ник Як. 910/582.
35. Веденѣевой Тат. Алдр. 660/583.
37. Хомутинникова Пав. Пет. 659/584.

(Туп. Никольскій пер.).

39. Церкви Богоявленія, что въ Дорогомиловѣ.
41. Городенской Алдры Ал. ж.ка. 657/600.
43. Петрова Ив. Пет. 651/601.
45. Аблаженова (аренд. Петровъ Ив. Пет.)
47. Остроглазовой Анны Ив. 651/603.
49. Максимова Ив. Ив. 654/602
51. Буравлевой Ол. Пет. 775/653.
53—55. Бирюковой Ир. Ант. 651/603, 653/602.
57. Зудиной Анаст. Матв. 652/603.
59. Остроглазовой Анны Ив. 651/603.
61. Воронцовыхъ. 650/604.
63. Трусова Ив. Ос. 649/505.
65. Грушиной Мар. Ив.
67. Степанова Дм. Андр. 912/606.
2. Чистякова Ив. Федул. 679, 680/634, 633.
4. Ушакова Пав. Зах. 681/632.
6. Петрова Арс. Еф. 682, 683/630, 631.
8. Мурашовыхъ Владим. и Ник. Ал. 684/628, 629.

(Проѣзжій пер.).

10. Кузьминыхъ Ив. Дм. и Алдры Григ. и Новиковой Пел. Гр. 685/625.
12. Данышева Серг. Ос. 686/626.
14. Волковой Марфы Пет. 687/625.
16. Тихомирова Вас. Федот. 689/624.
18. Грязнова Вас. Ив. 690/623.

(Леонтьевскій пер.).

20. Розанова Вас. Ив. 692/621.
22. Филипповыхъ Ник. Серг. и Елиз. Мих.
24. Дмитріевой Анны Прох. 695/618.
26. Хухриковой Тат. Митр. 696/617.
28. Исаева Андр. Ал. 697/616.

(1-й Полевой пер.).

38. Яковлева Ал. Дм. 698/615.
40. Яковлева Ег. Як. 699/614.
42. Волкова Ив Петр 700/613.
44. Мамонтова Куз. Вас. 701/612.
46—48. Трусовой Алдр. Алдр. 702/611.
50. Дементьева Мих. Демент. 705/610.
52. Куликовой Ир. Абр. 830/610.
54. Быкова Ник. Дм. 706/610.
56. Дуплакова Никиты Прох. 708/610.
58. Коровкина Пет. Ив. 708/610.
60. Крашенинниковыхъ Алдры и Серг. Алдр. и насл. Ник. Алдр. 709/609.
62—64. Благова Вас. Вас. 710/608.
66. Петрова Арс. Филип. 712/607.
68. Максимова Вас. Ив. 799.

Дорогомиловская Малая ул.—297 с.— 15—20 р.

Отъ Проѣзжаго пер. до Камеръ-Коллежскаго вала. — Хам. ч. 2 уч.— Дорог. мир. уч.

1. Кузьмина Григ. Троф. 685/628.
3. Данышевыхъ Серг., Ос. и Пелаг. Пав.
5. Волковой Марфы Пет. 687/625.
7. Тихомирова Вас. Фед. 689/624.
9. Грязнова Вас. Ив. 690/623.

(Леонтьевскій пер.).

11. Розонова Вас. Ив. 692/621.
13. Гагулиной Тат. Герас. 693/620.
15. Филипповой Тат. Григ.
17. Дмитріевой Ан. Прох. 665/618.
19. Хухриковой Тат. Митр. 696/617.
21. Исаева Андр. Ал. 697/616.

(1-й Полевой пер.).

23. Яковлева Ал. Дм. и Шпагиной Тат. Дм. 698/615.
25. Яковлева Ег. Як. 699/614.
27. Волкова Ив. Пет. 700/613.
29. Мамонтова Куз. Макс 701/612.
31—33. Трусовой Алдры Алдр. 702/611.
35. Дементьева Мих. Демен. 704/610.
37. Куликовой Ир. Андр. 830.
39. Мамонтова Бор. Макс. 1210/610.
41—43. Кашкарова Фед. Стратон. 708/610.
45. Крашенинникова Андр. Ив. 709/609.
47—49. Петрова Арс. Филип. 712/607.
51. Максимова Вас. Ив. 838.
2. Романникова Як Дм. 723/727.
4. Данышева Серг. Іос. 722/624.
6. Молчанова Ив. Троф. 911/625.
8. Грачева Фед. Сид. 688/624.
10. Хухриковой Праск. Павл. (земяк). 690/623.
12. Байкова Ив. Ив. 720/621.
14. Еремѣева Влад. Алдр. 719/617.

(Еремѣевскій пр.).

16. Еремѣева Влад. Алдр.
18—22. Витальевой Дар. Ал. 714/637.

(3й Полевой пер.)

24—26. Сухова Ммх. Федот. 1155/64.
28—30. Кононова Ник. Гр. 1156/643.

(2й Полевой пер.).

32—34. Кузьмичевыхъ Праск. Бор. и Дм. Петр. 1184/643.

(3-й Полевой пер.).

36. Гаврилова Никиты Гавр. 1153/643.
38—40. Иванова Род Ив. 1154/643.

(4-й Полевой пер.).

42. Кемпе Альб. Альб.
44. Снегиревой Анаст. Куз.
46. Завьялова Сем. Як.
48 Сафронова Флора Никит.
50. Хухриковой Анны Як. 790—791.

Драчевка.—349 саж.—60—70 р.

Отъ Трубной пл. до Садовой-Сухаревской ул.—Срѣт. ч. 1 уч.—Стрѣл. мир. уч.

1. Кононовой Праск. Степ. 485/456, 458.
3. Гофманъ Юліи М. (аренд. Фоминъ Степ. Степ.). 486/458.
5—7. Віоловичъ Ник. Ал. и Праск. Вас 487/459.
9. Морозова Макс. Лаз. 473/443.

(М. Сергіевскій пер.).

11. Лебовъ Абр. Нутаем. 278/260.
13. Нелидова Ив. Алдр. 318/293.
15. Левина Дав. Бор. 317/292.
17—19. Гиршъ Луизы Карл. 316/290, 291.
21. Малюшина Вас. Ив. 314, 315/289.

(М. Колосовъ пер.).

23—25. Нарышкина Пав. Дм. 312, 313/286, 287.
27. Гессе Екат. Алдр. двор. 310, 311/284, 285
29. Гессе Ол. Алдр. 110/284.
31. Гэссе Екат. Алдр.
33. Никитскаго Мих. Аф. 309/283.

35. Барсъ Пет. Ант. и Альв. Ант. 308/282.
37. Чумакова Пет. Ив. 307/281.
39. Шелудякова Мак. Григ. 306/280.
41. Васильева Тих. Мих. 305/279.
43. Малюшина Вас. Ив. 303/277.

Срѣт. ч. 2 уч.--Срѣт. мир. уч.

2. Шишкина Дм. Мих. 573, 574/543.

(Пильниковъ пер.).

4—6. Шрамченко Елиз. Генр. 572/542.
8. Широкова Алдра Пет. 525/492.

(Колокольниковъ пер.).

10. Ержемскаго Пет. Ив. 523/490.
12. Родіоновой Евд. Степ., Ереминой Соф. Павл , Формѣевой Мар. Фед., Васильевыхъ Ан. и Над. Фед., Смирновой Ел. Фед. 490/462.
14. Парамоновой Праск. Ник. 491/463.

(Б. Сергіевскій пер.).

16. Смирновыхъ Екат. и Анны Михайл. 563/530.

(Сумниковъ пер.).

18. Михайловыхъ Лид. Серг., Ник , Конст., Серг., Владим., Евгенія, Капитол. и Лидіи Николаевыхъ. 319/294.

(Соболевъ пер.).

20. Изюмова Серг. Пет. 320/295.
22. Павловскаго Серг. Ник. 321/299.

(Мясной пер.).

24. Воробьева Герас. Іевл. 322/297, 298.
26. Евдокимова Степ. Ив. 323/299.

(Б. Колосовъ пер.).

28. Кондрашевой Мар. Серг. п.п.гр. 324, 325/300, 301, 302.
30—32. Дѣдова Ив. Ив. 326/302.
34. Васильева Тих. Мих. 327/303, 305.
36. Гевенова Ив. Аввакум. 328/306.
38. Яблоновской Анны Маркіан. 329/306
40—42. Церкви св. Николая Чудотворца, что въ Драчахъ. 330.
44. Пировскаго Ал. Ал. діак. 332.
46. Успенской Нат. Вас. 333.
48. Церкви св. Николая.
50. Ивановскаго Ал. Ив. діак. 335.
52—54. Богадѣльни церкви св. Николая Чудотв., что въ Драчахъ.

Дровяная площадь.—120×158 кв. с. 12 р.

Отъ Мытной ул. и Арсеньевскаго пер. до Хавской ул. и Варваринскаго пер.—Як. ч. 2 уч.—Хам. мир. уч.

2—4. Андреева Конст. Андр. 854/54.

(Кривой пер.).

Серп. ч. 1 уч.—Серп. мир. уч.

6. Горетовскихъ Ел. и Ол. Мих. 1780/572.
8. Горетовской и Кононовой. 1781/572.
10. Кирикова Ал. Сем. 1815/572.
12—14. Колокольникова Вас. 1034.
16. Нечаева-Мальцева Юр. Степ.
18—22. Богданова Алдра. 1740/701.
24—26. Чибисова и Струкова. 1029, 1033/700, 701.

Дровяной переулокъ.—124 саж.—20 р.

Отъ Новинскаго пер. до Горбатаго моста и Б. Девятинскаго пер.—Прѣсн. ч. 1 уч.—Дорог. мир. уч.

1. Евдокимова Ал. Евдок. 175/183.
1а. Комарова Игн. Роман.
2. Романовой Евпракс. Пет.
3. Чурмасова Вас. Ник.
5. Лебедевой Мар. Алдр.
7. Кабанова Вас. Ив.
9-- 11. Дворцовой конторы (заводъ Биге).
2. Касаткина Влад. Пет. 165/172.
4—10. Пріютъ Цесаревны Маріи.
12. Яковлевыхъ Конст. и Алекс. Степ. 171/178.
14. Кириллова Григ. Ник. 160/179.
16. Баскакова Вас. Степ. 170/180.

Дровяной Большой пер.—241 с.—25 р.

Отъ Земляного вала до Николо-Ямской ул.—Рог. ч. 1 уч.—Таг. мир. уч.

1. Смирновой Ан. Фед. п. п. гр. 39, 40/39, 41.
3. Шоркина Куз. Сем. 41/40.

(Известковый пер.).

5. Скороспѣлова Ив. Ив. 45/43.
7. Конкиной Екат. Ант. 52/49.
9. Федотова Пав. Ив. 54/51.
11. Невской Люб. Сампс. 53/50.

(Грязный пер.).

13. Татарниковой Ол. Пав. 19/23.
15. Шибанова Ник. Андр. 18/22.
17. Грудцына Влад. Петр. 17/21.
19. Житковыхъ Ив., Серг., Пав. и Анны Вас. 24/27.
21. Лебедевой А. С. вд. дсс. 16/19.
23. Егоровыхъ Алдра Вик. и Анны Ант. 15/18.
2. Ростовско-Петровскаго мон. 60/57.
4. Расторгуевыхъ Филип. Вас., Ник. и Елиз. Ив. 59/56.
6. Кохтева Алекс. Вас. 58/55.
8. Дербенева Ив. Никан. 57/54.
10. Матвѣевыхъ Григ. и Ил. Фед. 56/53.
12. Хлудовой Над. Ив. 55/52.

(Мартыновскій пер.).

14. Богдановой Мар. Гр. 78/74.
16. Грибкова Льва Демент. 80/75.
18. Барановыхъ торг. д. 81/76.
20. Проскуряковой Ол. Сем. 82/77.
22. Бутиныхъ Мар. Ег., Анны, Елиз. и Мар. Ив. 83/78.

Дровяной Малый переулокъ.—104 с.—20 р.

Отъ Грязнаго пер. до Николо-Ямской ул.—Рог. ч. 1 уч.—Таг. мир. уч.

1. Ильиной Анны Дм. 23/20.
3. Александренко Пелаг. Серг. 25/28.
5. Брашнина Ив. Ив. 26/29.
7. Янченко Ив. Степ. 27/30.
2. Татарниковой Ол. Пав. 19/23.
4. Лобачева Григ. Антип. 20/24.
6. Тарасовой Ел. Ив. 21/25.
8. Бабурина Георг. Пимен. 22/26.
10. Житковыхъ Ив., Серг., Пав. и Анны Вас. 24/27.
12. Лебедевой А. С. 16/19.
14. Егоровыхъ Алдра Викт. и Анны Ант. 15/18.

Дубровка деревня.—5—6 р.

По Перервинскому шоссе.—Рог. ч. 3 уч.—Земск. нач. 5 стана Моск. у.

1. Горячева Ив. Пет.
3. Попковой Ксен. Никит.
5—7. Сахарновыхъ Вас. и Ив.
9. Кудрявцева Ив. Сав.
11. Кабанова Фед. Дм.
13. Логинова Андр. Ерм.
15. Рябининой Анаст. Дм.
17. Качалина Мих. Алдр.
19. Баскакова Евдок. Сав.
21. Пяткиныхъ.
23. Гришина Пет. Прокоф.
25—27. Батурина Дм. Гавр.
29. Качалина Макс. Фед.
31. Качалина Григ. Дан.
33. Качалина Алдра Пет.
2. Качалина Ив. Пав.
4. Спиридоновыхъ.
6. Сосина Мих. Прокоф.
8. Комолина Дм. Алекс.
10. Бѣлова Ив. Вас.
12. Ильина Ник. Абр.
14. Рубилина Алдра Ив.
16. Калинина Ал. Ал.
18. Мясигина Ив. Мих.
20. Рябининой Тат. Игн.
22. Глѣбовой Мар. Фед.
24. Гришина Бор. Прох.
26. Полякова Ив. Ив,
28. Воробьевой Анны Ив.
30. Кудрявцева А. И.
32. Косарькова Серг. Пет.
34. Косарьковыхъ.
36. Рубилиной Мар. Ив.
38. Сахарковой Евдок. Троф.
40. Фюрле Карла Фридр.
42. Рыбакова Ник. Аф.

Новая Стройка при дер. Дубровкѣ.

Рог. ч. 3 уч.

1. Костекова Ив. Ал.
2. Крюкова Мих. Ник.
3. Комкова Аф. Клемант.
4. Трофимова Серг. Федот.
5. Шикалова Ив. Ал.
6. Захарова Ант. Ад.
7. Андреева Григ. Андр.
8. Морева Мих Ал.
9. Артамоновой Агаф. Троф.
10. Титовигина Аф. Вас.
11. Зубарева Як. Евстигн.
12. Базаровой Екат. Митр.
13. Иванова Никиф. Ия.
14. Колесина Мих. Ив.
15. Михайлова Морея Мих.
16. Шикалова Ив. Ал.
17. Смирнова Пав. Зах.
18. Карповой Евдок. Никит.
19. Глѣбова Степ. Глѣб.
20. Козлова Мих. Прокоф.
21. Калинина Дм Ив.
22. Глазова Ал. Ег.
23. Заколодиныхъ насл.
24. Пыхова Ник. Ив.
25. Т-ва моск. ассинизаціи.
26. Андреева Пет. Пет.
27. Сироткина Сем. Серг.
28. Феоктистова Ег. Як.
29. Минутъ Эрн. Фед.
30. Васильева Андр. Вас.
31. Кочева Вас. Ник.
32. Савиной Анаст. Серг.

33. Филимонова Сем. Пав.
34. Васильева Вас. Ив.
35. Фуриковой Праск. Абр.
36. Романова Григ. Ром.
37. Букаты Эдм. Карл.
38. Кленовой Анны Род.
39. Карповой Мар. Гавр.
40. Филиппова Ив. Филип.
41. Дмитріевой Ксен. Дм.
42. Семеновой Пелаг. Сем.
43. Афанасьева Ив. Аф.
44. Солнцева Як, Андр.
45. Ульянова Куз. Ул.
46. Щипова Тим. Фед.
47. Крюкова Мих. Никиф.
48. Глухова Алдра Вас.
49. Сафонова Дм. Ег.
50. Кузнецова Вас. Ал.
51. Брошъ Адол. Карл.
52. Сорокоумовой Мар. Прох.
53. Яркина Ег. Плат.
54. Федотовой Аноы Фед.
55. Зиновьева Пет. Ив.
56. Лалаева Дм Ив.
57. Гусева Ив. Дан.
58. Сысоева Мих. Дан.
59. Чесменскаго Ив. Вас.
60. Буянова Степ. Ив.
61. Сухова Евг. Еф.
62. Коликова Мих. Ник.
63. Михайлова Фед. Мих.
64. Парфеновой Феклы Парф.
65. Пахомова Филип. Дм.
66. Шипова Тим. Фед.
67. Ирова Григ. Андр.
68. Сычева Вас. Герас.
69. Колесина Мих. Ив.
70. Иванова Ник. Ив.
71. Бояринова Ег. Ив.
72. Зубарева Як. Евст.
73. Александрова Мих. Алдр.
74. Смазнова Ив. Ив.
75. Чугунова Прох. Пав.
76. Шикалова Ив. Ал.
77. Фирсова Алекс. Ив.
78. Соколова Ос. Леон.
79. Кухтина Андр. Фед.
80. Лукошкина Алекс. Григ.
81. Бѣлозерова Тим. Евдок.
82. Гулевой Ол. Ив.
83. Бѣлозеровой Елиз. Самс.
84. Кузьмина Мефод Прок.
85. Батурина Ив. Гавр.
86. Грибкова Ив. Мих.
87. Юрлова Степ. Пет.
88. Сергѣева Филип. Григ.
89. Бѣлозерова Вас. Евдок.
90. Митюшина Ив. Вен.
91. Рыжова Пет. Род.
92. Кухтина Никиф. Ив.
93. Грибкова Ив. Мих.
94. Савина Ник Евс.
95. Горѣлова Ив. Герас.
96. Тимофеева Мих. Еф.

Дурасовскій переулокъ.—127 с.—40 р.

Отъ Покровскаго бул. до Воронцова поля ул.—Яуз. ч. 2 уч.—Яуз. мир. уч.

1. Найденовыхъ Алдра Викт. и Ник. Алдр. 346/310.
3. Рашпилева Евдок. Ив. 352/315.
5. Старикова Ник. Фед. 353/316.
7. Баева Куз. Ден. 354/317.
9. Страннопріимн. д. Моск. Купеч. О-ва. 355/318.
11. Быльева Вас. Пет. 356/319.
13. Тильмансъ. 358/320.
15. Лукьяновой Евг. Ник. двор. насл. 357/320.
2. Практическая академія коммерческихъ наукъ. 347/311.
4. Молодцовой Клеоп. Куз. и Рыкаловой Над. Куз. 351/314.
6. Банза Конрада Карл. ком.-сов. насл. 350/315.

Дурновскій переулокъ—181 с.—40 р.

Отъ Собачьей пл. до Новинскаго бул.—Преч. ч. 2 уч. -Преч. мир. уч.

1—3. Лобановой-Ростовской кн. Вѣры Ник. 192/178.
5—7. Федорова Вас. Конст. 191/177.

(Трубниковскій пер.)

9—11. Ланского гр, Мих. Серг. 163/148.
13. Домовлад. т-ва. 743, 664/142.
15. Спиридонова Сем. Никит. 162/147.
17. Четунова Ник. Пав. 161/146.

(М. Каковинскій пер.)

19. Благоволина Серг. Ив. вр. 160/145.
21. Прорѣховой Мар. Ив. 159/144.

(Б. Каковинскій пер.)

23. Крупнова Ив. Прох. 220/202, 221/203.

Арб. ч. 1 уч.—Арб. мир. уч.

2. Лѣчебн. им. кн. Долгорукова. 150/136.
4. Медынцева Алдра Алекс. 151/137.
6—8. Смирнова П. И. насл. 152/128.
10. Шеншиной Ол. Влад. 153/139.

(Трубниковскій пер.)

12. Дымкова Ив. Сем. 154/140.
14—16. Дымкова Ник. Сем. инж.-мех. 155/141.
18. Андросовой Над. Ив. насл. 156/142.
20. Бекарюкова Дм. Вас. маіор. 157/143.
22. Фоминской Юл. Петр. 158/204.
24—26. Шанявскаго Альф. Леон. ген.-м. 222/204.

Дурновъ переулокъ—101 с.—40 р.

Отъ Остоженки до Пречистенки.—Преч. ч. 1 уч.—Преч. мир. уч.

1. Дюмулена Ипол. Ипол. 188/204.
3. Убѣжище для бѣдныхъ. 212/204.
5. Паренаго Елиз. Иппол. жены корн. 211/203, 305.
7. Чайковскаго Пет. Ил. насл. 213/202.
9. Шеппингъ бар. Мар. Алдр. 214/201.
2. Столповскаго Петр. Адам. 189/205.
4. Барыковская богадѣл. 209, 210/210
6. Гольцовой Нат. Алекс. 208/206.
8. Тверского попечительства о бѣдныхъ. 207/207.

Дурной переулокъ—358 саж.—20 р.

Отъ Семеновской ул. до Хивы и Хивскаго пер.—Рог. ч. 2 уч.—Таг. мир. уч.

1. Морозова Серг. Вас. 564, 563/540, 539, 538.
5. Вѣдомства Учреж. Императрицы Маріи (5-я жен. гимн.). 562/537.
7. Кузнецова Ив. Пав. 527/1322.
9. Морозова Конст. Вас. 559/532, 533.
11. 4-го Рогожскаго училища.
13. Спиридоновыхъ Мих. и Сем. Никит 554/525.

(Б. Вокзальный пер.)

15. Разсадкиныхъ Тим. и Вас. Гавр 552/524, 525.
17. Самойлова Пав, Андр.
19. Кононова Вас. Ив. 551/523.
21. Ананьина Влад. Ив. 535/521.
23. Баранова Фед. Емел. 536/520.
25. Морозовой Федос. Ермил. 548/517.
27. Силиной Анис. Троф. 537/516.
29. Балашева Алдр. Серг. 538/514.
31. Баулина Дм. Ив. 539/511.
2. Юдиной Матр. Ив. 508/476.
4. Тимашевой Ефим Пет. (аренд. Шерфъ Эрихъ Людв.) 507/475, 476.
6. Бѣлякова Куз. Ал. насл. 509/477.
8. Лаптевой Ир. Алекс. 510/478.
10. Буянова Ив. Ант. 511/480.
12. Задорина Ник. Ив. 512/479.

(Б. Вокзальный пер.)

14. Сухова Андр. Мих. 523/490.
16. Фарбанъ Мар. Ив. 524/491.
18. Утениной Анны Вас. 525/492.
20. Забѣлина Ив. Ив. 526/493, 494.
22. Кузнецова Ив. Пав. 527/495, 496.
24. Ершова Ал. Ив. 528/497. 498.
26. Наумовой Ел. Григ. 529/500.
28. Степанова Ив. Макс. 530/501/
30. Позуменьщиковой Ол. Ник. 531/502.
32. Дегтярева Ив. Андр. насл. 532/503.
34. Дегтяревой Мар. Дм. 533/504.
36. Кукуева Алдра Ив. 534/505.

Дѣвичье поле.

Между Плющихой, Зубовскою, Б. Царицынскою ул. и клиниками.—Хам. ч. 1 уч.—Хам. мир. уч.

Дѣвичьяго поля проѣздъ—188 с.—30 р.

Отъ Зубовской до Плющихи ул.—Хам. ч. 1 уч.—Хам. мир. уч.

2. Усачевско-Чернявскаго училища.

(Полуектовъ пер.)

4. Ротъ Влад. Карл. 218/199.
6. Моск. Совѣта Дѣтск. Пріют. 217/198.
8. Поспѣловой Анны Фед. 515/197.
10. Корпенко-Бережецкой Елиз. Петр. 216/196.

Дѣвкинъ переул.—261 с.—25—35 р.

Отъ Ольховской до Покровской и Нѣмецкой ул. — Леф. ч. 1 уч. — Леф. мир. уч.

1. Лохина Дан. Степ. 249,271/145,146.
3. Власова Ив. Ив. 270/146.
5. Бровкина Вас. Ник. 272/147.
7. Федорова Ник. Ник. 273/148, 149, 155.
9. Александрова Алдра Алдр. 283/198, 155.
11. Мухина Дм. Фед. (склады). 879/148, 149, 155.
13. Миловановой Пелаг. Ив. 274, 275, 276/156, 157.
15. Ирошниковой Елиз. Вас. 277/158, 159.
17. Штанниковой Алдры Гавр. 291/164.

(Переведеновскій пер.).

19. Агафоновой Евдок. Сем. 292/165.
21. Терихова Савел. Малоф. 293/165.

23. Гофмаркъ Карл. Карл. 322/193.
25. Басова Петр. Ст,
27. Добронравовой Мар. Ив. 320/191.
29. Гордѣева Ив. Ил. 319/190
31. Зубова Никиф. Ник. 318/190.

Басм. ч. 1 уч.—Басм. мир. уч.

2. Егорова Вас. Викт.
4—6. Кеппенъ Густ. Андр. (Аренд. Юл. Алдр. Гукъ). 836/197, 198, 332/197, 198.
8—10. Кузьминой Евдок. Дм. 826/198,
12. Соболева Алдра Матв. 331/198.
14. Колосовой Дар. Григ. 330/198
16. Яковлевой Капит. Евс. 329/198.
18. Карасева Ив. Ив. 328/196.
20—22. Телѣгина Неофита Ег. 326, 327/196.
24. Корнева Мих. Конст. 324, 325/195
26. Кокушкина Вас. Вас. 323/194
28—30. Васильева Ал. Дан. 354, 355/217.

Екатерининская площадь—39×98 кв.с

Между Селезневскою, Божедомскою, Н. Божедомскою ул. и Александровскимъ пер — Сущ. ч 1 уч.—Екат. мир. уч.

Екатерининскій паркъ.

Сущ. ч. 3 уч.—Бут. мир. уч.

Училище ордена св. Екатерины. 692.

Екатерининскій паркъ.

Между Екатерининскою пл , Божедомскою ул., Екатерининскимъ и Самотечнымъ пр. — Сущ. ч. 1 уч. — Екат. мир. уч.

Екатерининская улица.—30—35 р.

Отъ Салтыковскаго до Орловскаго пер.—Сущ. ч. 3 уч.—Бут. мир. уч

1. Иммеръ Алдра Эрн. 1840/648, 657.
3—9. Елизаветинскаго благотв. о-ва
11. Иванова Филим. Артем.
13. Кокушкина Акинф. Пав.
15. Краснова Фед. Серг.
17. Качалина Гр. Бор. 1348.
19. Новикова Алекс. Пав.
21. Семенова Пав. Сем.
23. Холина Вас. Степ.
25. Федорова Еф. Фед.
27/15. Орлова Алдра Пет.
2/7. Быковой Екат. Дм. 1929/648.
4. Лебедевой Ираиды Ив. 1982/648.
6. Шибанова Ник. Андр.
8. Чернова Фед. Дм.
10/2. Чижовой Вѣры Вас.

(Шерупенковъ пер.).

12. Смирнова Ив. Парф.
14. Елизарова Серг. Ив.
16. Суворова Вас. Маркел.
18. Михайлова Ив. Мих.
20. Боковой Евдок. Никиф.
22. Федорова Алекс. Фед.
24—26. Никитина Яков. Ник.
28. Егорова Ив. Сидор.
30. Барышникова Петр. Андріан.
32. Пустоп. земля.
34. Курочкиной Вар. Ал.
36. Гуловыхъ Вас. и Алдр. Фадѣев.

38. Исаевой Е. А
40—13. Макушиной Анны Ив.

Екатерининскій Большой пер.—118 с. 30 р.

Отъ Б. Ордынки до Б. Полянки.— Як. ч. 2 уч.—Як. мир уч.

1—5. Церкви св. Екатерины мученицы. 538 454, 403/344.
7—9. Андреева Алдра Андр. 402/343.
11—13 Краснова Ив. Дм. 401/342.
15. Горяинова Пет. Ник. 399, 400/558, 359.
2. Церкви св. Екатерины мученицы. 349/340.
4. Богадѣльни церкви св. Екатерины мученицы 350/341.

(М. Екатерининскій пер.).

6. Ключарева Ив. Пет. 360/330.
8—10. Кузнецова Серг. Фед. 361/321.

(М. Успенскій пер.).

12—14. Лепешкина Ник. Дм. 363/320.
16—20. Васильева Ал. Вас. 369/365.

Екатерининскій Малый переулокъ.—111 саж.—25 р.

Отъ Б. Успенскаго до Б. Екатерининскаго пер.—Як. ч. 2 уч.—Як. мир уч.

1—3. Кудрявцевой Пелаг. Ксенофон. 354/334.
5. Фролова Дм. Ив. 353/333
7—9. Бирюковыхъ Екат. Мих. и Алдра Алдр. и Блохиной Екат. Ник. 352/332, 347/338.
11. Самариной Алдры Як. 351/331.
13. Церковь св. Екатерины мученицы. 349/340.
15. Богадѣльни церкви св. Екатерины мученицы. 350/341.
2. Сыромятникова Ил. Пет. 355/327.
4. Голубевой Праск. Макс. 357/328.
6. Кузьминой Аполин. Ив. 358/329.
8. Масленникова Фед. Еф. 356/329.
10—12 Пѣтухова Григ. Ив. 359/332.
14—16. Ключарева Ив. Пет. свящ. 360/330.

Екатерининскій проѣздъ.—30 р.

Отъ Божедомскаго до Б. Троицкаго пер, около Екатерининскаго парка.— Сущ. ч. 1 уч.—Екат. мир. уч.

Елоховская площадь 29×75 кв. с.— 40 руб.

Между Елоховскимъ и Плетешковскимъ пер. — Басм. ч. 1 уч. — Басм. мир. уч.

Елоховская улица.—226 с.—40 р.

Отъ Разгуляя до Нѣмецкой ул и Дѣвкина пер. — Басм. ч. 1 уч. — Басм. мир. уч.

1. Гвоздева Прох. Пет.
1а. Лохина Фед. Степ. 122/94.
3. Зиминой Вѣры Пикиф. 123/95.
5—9. Годалова Ив. Гер 124, 125/96.
11. Лапиной Елиз. Лук. 126/96.
13. Мухина Фед. Дм. 127/99.
15. Моск. Город. упр. 128/100.
17. Поповой Алдры Ив. 129/101.
19. Моск. гор. общ. Упр. 131/104.
21. Церковь Богоявленія. 132/104.

(Красносельская ул.).

23. Церкви Богоявленія. 350/223.
25. Янова Плат. Ал. 351/214.
27. Соболева Ник. Прокоп. 352/215.
29. Овечкиныхъ Ник. Ив. и Варв. Адр. 353, 216.
31. Васильева Ал. Дан. 354, 355/217.
2. 2-й мужской гимназіи. 437/291.
4. Анисимовой Екат. Юліан. 356/218.
6. Гальцовыхъ Сем. и Серг. Пет. 357/219.
8. Лазаревой Алдры Ил. 358/220.
10. Голубевой Над. Андр.

(Плетешковскій пер.).

12. Соколовой Юл. Ив.
14. Мануилова Пет. Ник. 362, 363/222 223.
16. Герасимова Вас. Як. 364/225.
18. Малахова Алдра Вас. 365/226.
20. Келеръ Эмиліи Ив. 366, 367/227.
22. Трофимова Ник. Наз. 368/228.
24. Рустъ Ант. Ант. 369/229.
26. Макаровыхъ-Землянскихъ Ник., Вас. и Алдры Фед. 370/230, 231.

Елоховъ проѣздъ.—25 р.

Отъ Елоховской пл. до Красносельской ул. — Басм. ч. 1 уч. — Басм. мир. уч.

1. Поповой Алдры Ив. 129/101.
3. Орловой Ек. Ив. 838/106.
5. Гордѣева Сем. Мих. 133/106.
2. Городской Управы.
4. Церкви Богоявленія Господня. 132/104
6. Богадѣльня ц. Богоявленія. 131/104.

Еремѣевскій проѣздъ.

Отъ М. Дорогомиловской ул. по владѣнію Еремѣева. — Хам. ч. 2 уч.— Дорог. мир. уч.

5. Городской управы.
7. Ананьева Фед. Анан.
9. Козлова Гр. Мих.
15. Никитиной Варв. Кондр.
17. Соханова Як. Ив.
19. Осетрова В Н.
21. Веселова Дм. Абр.
6. Михайлова Вас. Мих.
8. Головиной Праск. Кузьм.
10. Леонтьева Ив. Ст.
12. Тимофѣева Лук. Тим.
14. Воробьевой Наст. Вас.
16—20. Еремѣева Вл. Алдр.
22. Телеченкова Дан. Вас.
24. Бауманъ А. Ѳ.
26. Толашева Ив. Плат.
28. Лабзова Глѣба Ив.

Ермаковская улица. — 8 руб.

(Она же Сокольничій проѣздъ).

Отъ Сокольничьяго просп. до Стромынки.—Мѣщ. ч. 4 уч.—Сок. мир. уч.

1. Моск. Город. Управы. 240/120.
3. Гор. Работнаго Дома. 239/119.
5—7. Алексѣева Сем. Ив. 238/118.

(Колодезная ул.)

9. Тихомировыхъ насл. 1192.
12. Айзиковичъ Конст. Андр. 1289.
2. Ермаковской богадѣльни. 241/106.

(Б. Бахрушинская ул.).

4. Новикова Вас. Пав. и Егорова Гр. Фед. (аренд. Шартронъ Луи Пав.) 243/107.

6. Зибертъ Ив. Сам. (аренд. т во шелкокрут. фабр. Мусси и Мермо) 242/107.

Ермолаевскій пер.—275 саж.—25 р.

Отъ Спиридоновской ул. до Трехпруднаго и Благовѣщенскаго пер.—Арб. ч. 1 уч.—Арб. мир. уч.

1. Штаба Гренадерск. корп. 441/424.
3. Пѣтухова Ив. Ник. 50/504.
5. Дѣдушкина Дм. Ив. 505/454.
7. Николаева Пет. Алдр. 566/455.
9. Соколова Ник. Влад. 508/459.
11. Шабельской Нат. Леонид. 412/458.

(М. Бронная).

Арб. ч. 2 уч. –Арб. мир. уч.

13. Полякова Пав. Вас. 515/474.
15 Покровской Анны Фед. 545/474.
17. Широковой Мар. Ил. 246/474.
19. Карташевой Вѣры Вас. 547/474.
21. Благова Фед. Ив. 548/472.

(Б. Козихинскій пер).

23—25. Хлѣбникова Алдра Ил. 574, 575/502.

Арб. ч. 1. уч.--Арб. мир. уч.

2. Быстрова Ник. Пав. 442/426.
4 6. Лихтмановичъ Пет. Ив. 504/425.
8. Никитиныхъ. 503/425.
10. Дудицкаго-Лишина Вяч. Мих. 502/452.
12. Шатской Михалины Анаст. 501/49.

(Патріаршій пер., Патріаршіе пруды и М. Бронная).

Арб. ч. 2 уч.—Арб. мир. уч.

14. Голицыной Праск Вас. 516/460.
16. Былѣево-Успенскаго Вас. Сер. 544/460.
18. Широкова Ив. Ив. 543/459.
20. Лысенковой Пелаг. Еф. 542/471.

Б. Козихинскій пер.).

22. Николаевой Праск. Ег. 576/504.
24. Воскресенской Алдры Дм. 577, 503/782, 505.
26. Герасимова Вас. Ив. 578/503.
28. Шехтель Франца Ос. 579/519.
30. Левчусъ Екат. Ив. 580/519.

Еропкинскій пер.—146 саж.—40 р.

Отъ Остоженки до Пречистенки.—Преч. ч. 1 уч—Преч. мир уч.

1. Коммерческое училище 180/171.
3. Потапова Ник. Мих. 236/180.
5. Сузиной Мар. Льв. 237/179.
7. Ерофѣева Ал. Тим. 238/170.
9. Мартыновой Варв. Пет. 239/177.
11. Де-Манціарли Ст. Ст. 240/147.
2. Совѣта дѣтскихъ пріютовъ 181.
4. Шапошниковой Мар. Степ. 235/182.
6. Гарсоевой Варв. Артем. 228/183.
8. Гольцъ Фед. Пав. 229/184.
10. Голосовой Над. Ник. 234/185.
12. Воскобоевой Елиз. Алдр. 231/186.
14. Цвѣткова Еф. Ант. 233, 187/188
16. Сорокиной Соф. Ал. 232/188.

Ершовъ переулокъ.—93 с.—125 р.

Отъ Зарядскаго до Псковскаго пер.—Гор. уч.—Гор. мир. уч.

1. Новодѣвичьяго монастыря.
3. Макарова Вас. Андр. 1495/174.
5. Усачева Вас. Вас. 1491/179.
7—9. Россійск. о-ва страх. и транспорт. кладей. 1490/180, 181, 1498/172.
11. Глазной больницы. 1486/183.
2. Бергъ Серг. и Вас. Павл 1485/164.
4. Востряковой Мар. Вас. 1500/170.
6. Богданова Ал. Алдр 1503/167.
8. Хомутова Як. Вас. (аренд. Большаковъ Ив. Никиф.) 1499/171.
10. Ермаковой Ол. Вас. 1498/172.
12. Бергъ Серг. и Вас. Павл. 1485/164.

Жеребцовскій переулокъ.—159 саж.—30 руб.

Отъ Каланчевской ул. до Петропавловскаго пер.—Басм. ч. 1 уч.—Басм. мир. уч.

1. Сапожниковой Ел. Вас. 82, 83/50, 51.
3. Курской жел. дороги 79/47.
5. Городской Управы. 79/46.
7. Алексѣева Сем. Мих. 78/44.
9. Простякова Ив Григ. 77/43.
11. Яковлевой Праск. Ст. 75, 76/41, 46.
13. Стародубской Мар. Ал. 74/41.
15. Самбуровой Елиз. Ив. 71/41.
17—19. Петровой Анны Ил. 71, 933, 72/41, 56.
2—6. Сапожникова Влад. Григ. 61/880, 62/23, 33.
8. Курской жел. дороги.
10. Ермакова Флора Як. 63/34.
12—18. Церкви свв. апп. Петра и Павла. 66, 67, 68, 69, 70/37, 38, 39, 40.

Живаревъ переулокъ.—152 саж.—25 р.

Отъ Балканскаго сквера до Безымяннаго пер.—Мѣщ. ч. 1 уч.—Сухар. мир. уч.

1. Сорокоумова Пав. Карн. 569/495, 496
3. Поманской Елиз. Ник. 497/498.
5. Титовой. 575/499.
7. Ильина Ник. Фед. 576/500
9. Миронова Фед. Куз. 577/501.
11. Козлова. 578/502.
13. Бормотова Макс. Мих. 579/503.
2. Гулячкина Конст. Ал. 587, 588/511.
4—6 Родіонова Мир. Сем. 586/510, 585, 1689/509, 508.
8. Симагиной Евф. Ив. 584, 1649/508.
10. Гессе Ол. 583/507.
12. Рогова Фомы Уст. 582/506.
14. Красноложкина. 581/505
16. Лаврова Алдра Фед. 580/504.

Живаревъ проѣздъ.—25 р.

Отъ Глухаревскаго до Живарева пер.—Мѣщ. ч. 1 уч.—Сух. мир. уч.

2. Очаговскаго Фед. Ник. насл. 513/514.
4—6. Грачева Ник. Сем. 932/513, 511, 591, 1464/515.

Живодерка.

Прѣсн. ч. 2. уч.—Прѣсн. мир. уч

См. Владимиро-Долгоруковская улица.

Живодерная слобода.—215 с.—5 р.

Отъ Калужской заст. до стана.—Серп. ч. 1 уч.—Серп. мир. уч.

1—3. Калужской кордегардіи.
5. Пышкиной Анны 1857.
7—9. Лебедевой Праск. Сем. 1127, 1128/779.
11. Добролюбова Андр. Тим. 1118.
13—15. Гусевой Ир. Ив. 1124/801.
17—19. Гусева Ив. Григ. 1123/8.
21 Райковой Марфы Спир. 112./1914.
23—25. Правотархова Ил. Род. 1119/806
27. Фецкина Ив. Ив. 1857.
29. Новикова.
2. Калужской кордегардіи.
4 Будка городовыхъ.
6—10. Станція паровой жел. дор.

(Андреевскій пр.).

12. Первушиной Сераф. Род. 1597.
14. Бѣляшиной Анны.
16. Кононова Ив Ант. 1114/14.
18. Сидориныхъ Ив. и Ник. Пет 1111/19.
20—22. Иванова Фед. Моис. 1112/16, 17, 18.
24 26. Тукманкина Вас. Серг. 1187/809.
28—30. Кононова Ив. Ант.
32. Ананьевой Алдры Як. и Солдатовой Анны Ег.
34. Ѣздоковой Матр. Ив. 1190.
36. Крыловой Анны Игн. 1188/14.
38. Воронцовой Екат. 1189/14.

Живорыбный тупикъ.—30 саж.

Отъ Васильевской пл.—Гор. уч.—Гор. мир. уч.

1. Татарникова Фед. Вас. 25.
3. Дроздовой Анны Як. 27.
5. Мочалова Ив. Ив. 31.
7. Габинскаго Серг. Алдр.
2. Топоркова Конст. Григ. 41.
2. Кислухина Алдра Серг. 41.
4. Папышева Пет. Вас. 39.
6. Степановой Елиз. Мих. 38 5.
8—10. Латышевыхъ насл. 37/4, 36/3.
12. Мочаловой Ан. Алдр. 33, 34, 35/1, 2, 20.

Жильцовъ переулокъ--90 с.—30—35 р.

Отъ Б. Тверской—Ямской до 4-й Тверской-Ямской ул.—Сущ. ч. 2 уч.—Сущ. мир. уч.

1. Болотнова Сем. Ал. 23, 26/24, 27, 28.

(2-я Тверская-Ямская).

3—5. Семеновой Мар. Ал. 46/47, 86/87, 48/87.

(3-я Тверская-Ямская).

7—11. Царькова Прокоп. Ив. 122, 141/159.
2. Воронина Алдр. Гавр. 22/25.

(2-я Тверская-Ямская).

4—6. Валаамскаго мон. 51/88.

(3-я Тверская-Ямская).

8—10. Вечеслова Апол. Пет. 121/156.

Житная улица—261 саж.—30--35 р.

Отъ Серпуховской до Калужской пл.-Як. ч. 2 уч.—Як. мир. уч.

1—3. Рѣдькина Петр. Вас. 473/437.
5. Платуновой Елиз. Пет. 501/437.
7. Патина Ник. Андр. 474/478.
9. Панова Еф. Ал. 475/437
11. Леонова Вас. Андр. 476/437.
13. Орлова Ник. Ив. 477/437.
15—17. Управновой Алдры Ник. 478/437.

19. Касьянова Ил. Ив. п.гр. 478/436
21. Макѣевыхъ Коз. и Серг. Мих. 480/435.
23. Запѣниной Елиз. Пет. 481/434.
25. Миловановыхъ Анны, Серг. и Алдр. Петр.
27. Варыхановой Алдры Ив. 482/433.
29. Галактіоновой Ир. Галакт. 483/433.
31—33. Яковлева Дм. Як. 484/432.
35—37. Ставровскаго Пет. Андр. 485/431.
39—41. Ларіонова Ал. Степ. 486/430.
43—45. Саввинскаго подворья.
2—4. Ермолаевой Ол. Кирил. 467/419.
6—12. Макарова Вас. Андр. п.п.гр. 465, 466/417, 420. 421.
14. Ключевскаго Вас. Ос. 464/422.
16. Бизиныхъ Никан. и Дм. Вас. 463/423.
18—20. Лабзиной Марфы Вас. 442/424.
22. Маркваргъ Карла Ив. 46/25.
24. Лондеръ Алдра Савел. 460/426.
26—28. Ютанова Пав. Фед. 459/427.
30—32· Попандопуло Лид. Як. 458/428.
34. Якиманскій полиц. домъ.

(Казанскій пер.).

36—38. Церкви Казанской Божіей Матери.
40—42. Церковь Казанской Божіей Матери.

Жуковъ проѣздъ—347 саж.—20 р.

Отъ Даниловской до Дербеновской ул.—Пятн. ч. 2 уч.—Кожевн. мир. уч.

1. Емельяновой Ак. Ермил. 226/156.
3. Киржаковой Елиз. Мих. 1529/159.
5. Кудряшова Пет. Ив. 766/1589.
7. Киселева Ив. Ис. 155/1615, 346/1627.
9—15. Бармина Ал. Серг. 755/135, 346, 756/155, 757/155, 346, 758/155.
17 Иванова Ник. Ал. 759/155, 346.
19. Восточн. о-ва (нефтепр.) 760, 761, 762, 763/155, 346.

(Гусятниковъ пер.).

21. Мельниковой Анны Пет. и Суровой Ел. Петр.
23. Циндель т-ва.

Серп. ч. 2 уч.—Серп. мир. уч.

2. „Герасимова Г. Т. съ С-мъ". торг. д. (аренд. Альтманъ Жозефина).
4. Товар. ст. Ряз.-Урал. ж. д.
6. Суровой Елиз. Пет.
8. Мельниковой Анны Пет. (аренд. Корольковъ А. А.).

Заборный переулокъ—93 саж.—15 р.

Отъ М. Красносельской. до Полуярославской ул. — Мѣщ. ч. 2 уч.— Никол. мир. уч.

1. Вартце Изаб. Ром.
3. Михайловой Евг. Як. 1314.
5. Астафьева Ник. Як. 1392, 1154.
7. Фонъ-Вендрихъ Ник. Карл. 1373.
2. Волковичъ Вас. Март. 1630.
4—6. Бурыкалова Ник. Пав. 1362.

Задняя улица.—3 р.

Отъ Безымяннаго пер. до Н. Башиловки.—Сущ. ч. 2 уч.—Петр. мир. уч.

1. Кузнецовой Евдок. Ив.
3. Карина Пет. Зах.
5. Павлова Алдра Ник.

Задняя улица Петровскихъ выселокъ — 4 руб.

Отъ Михайловскаго шоссе.—Петр.-Раз. уч.—Петр. мир. уч.

Салина Іос. Ив.
Тетишевой Мар. Алдр.
Родіоновой Анны Адр.
Парфенова Ив. Куз.
Митряевой Алдры Плат.
Боковой Уст. Куз.
Дроздовыхъ бр. Ал. и Вас. Ив.
Алексѣева Ив. Алекс.
Попова Влад. Мих.
Рейнботъ Ир. Андр.
Михайлова Ив. Мих.
Арбузова Ег. Степ. насл.
Трифонова Дм. Ив.
Калмыкова Георг Никит.
Араловой Нант. Ив.
Николаевой Дар. Ник.
Соколова Серг. Ал.
Иванова Гавр. Пет.
Ермолаевой Евдок. Пах.
Алексѣевой Соф. Ег.
Шульцъ Алдры Эд.
Масловой Елиз Ос.
Ивановой Пелаг. Евстиг.
Ефимовой Евдок. Ив.
Куликовой Дар. Вас.
Войнова Пав. Мих.
Якобсъ Мар. Мих.
Раевскаго.
Калмыкова Мих. Никит.
Мятижевской.
Гурьева Влад. Серг.
Солодовниковой Евдок. Дм.
Обуховой Алдры Ив.
Ланина Алдра Ник.
Бѣдновой Степ. Вас.
Андреева Ив. Андр.
Поповой Мар. Ив.
Попова Влад. Мих.
Войнова Пав. Мих.

Зарядскій переулокъ.—102 с.— 175—200 р.

Отъ Варварки до Мокринскаго пер.—Гор. ч.—Гор. мир. уч.

1. Церковь св. Варвары Великомученицы. 1517.
3. Церкви св. Варвары Великомуч.

(Б. Знаменскій пер.)

5. Войниковой Мар. Мих. 1493.
7. Смирнова П. А.
9. Макарова Вас. Андр. 1495.
11. Новодѣвичьяго монастыря.

(Ершовъ пер.)

13. Бергъ Серг. и Вас. Пав. 1501.
2. Славиной Вѣры Дм. 1507.
4. Мошкиныхъ бр. 1506.
6. Курносова Вас. Пав. 1505.

(Мытный пер.)

8. Купеч. о-ва. 1521.

Зацѣпа улица.—534 с.—30—40 р.

Отъ Кожевнической ул. до Зацѣпскаго туп.—Пятн. ч. 2 уч.—Кожев. мир. уч.

1. О-во Рязанско-Урал. ж.д. 174/138.
3—5. Лобачева Ег. Еф. 175, 176/141, 183.
7. Михайлова Макс. Григ. 178/180, 340/181.

(Коломенско-Ямская ул.)

9—11. Колпакова Филип. Ив 261/242.

(Зацѣпскій пр.).

13. Шмидтъ бр. 262/194.

(М. Дворянская).

15. Смирновой Люб. Конст. 304/219.
17. Морозова Еф. Конст. 305/246.

(Б. Дворянская).

19. Семеновыхъ Влад. и Ник. Степ. 377/278.
21. Крыловыхъ Пет. и Конст. Петр. 378/279.
23. Колпакова насл. 379, 383/281.
25. Мохова Пет. Филим. 380/280.
27. Агафонова Вас. Сем. 381/282.
29. Краснова Степ. Мих. 382/283.
31. Патти Іос. Іос. 751/275, 286, 384, 285.
33. Степанова Ив. Никиф. 385/286.
35. Каблучкова Іоны Ив. насл. 386/273.
37. Игумнова Як. Филип. 387/287.

(Б. Строченовъ пер.)

39—41. Москов. о-ва распр. ком. образ 416, 417/366, 375.
43. Ревиной Евдок. Ив. 418/275.
2. Лыжина Влад. Алдр. 146/354.
4. Гордѣева Сем. Мих. 147/188.
6. Мѣшкова Серг. Сем. 148/189.
8. Чернышева Сем. Фед. 140/192.

(Зацѣпскій пер.)

10. Дмитріева Карпа Кирьян. 150/345.
12—14. Шурыгина Мих. 151/253, 152/341.
16. Навозова Ив. Степ. 153/341.
18. Ермаковыхъ Тат. Сем. и Фед. Фед. 774/339, 341, 235.
20. Щеглова Пав. Пет. 745/338, 339, 256, 257.
22. Сѣчиной Праск. Ив. 154/338, 339, 256, 257.
24. Насѣдкина Пет. Пет. 166/259.
26. Кожевникова Ник. Ник. 155/335.
28. Соколова Ал. Григ. 156/333.
30. Харитонова Ник. Матв. 157/332.
32. Никитушкина Фед. Евдок. 158/264.
34—36. Огородникова Мих. Степ. 159, 160/330, 265.

(Б. Строченовъ пер.)

38. Платоновой Степ. Ник. 422/327, 423/367.
40. Михайлова Мих. Мих. 420, 421/324, 325.

Зацѣпская площадь. 54×26 с.

Между Зацѣпскимъ 2-мъ проѣздомъ и Коломенскою-Ямскою ул. — Пятн. ч. 2 уч.—Кожевн. мир. уч.

Зацѣпскій валъ.—30 р.

Отъ Краснохолмскаго пр. до Валовой ул.—Пятн. ч. 2 уч. — Кожевн. мир. уч.

477. „Т-ва Бахрушина Ал. с-й". 746/187, 354.
479. Лыжина Влад. Алдр. 144, 145, 146/187, 354.

(Бахрушинскій пер).

481. „Т-ва Бахрушина Ал. с-й".

483. Гордѣева Сем. Мих. 147/187.
485. Королева Тим. Серг.

Пятн. ч. 2 уч.—Пятн. мир. уч.

472. Королева Тим. Серг. 475/173.
470. Семенова Степ. Ив.
474—476. Гурьянова Гур. Вас. 741/305, 306, 307, 308.
478. Гуляевой Матр. Серг. 704/405, 6—7—8.

(М. Татарская ул.)

480—484. Голубева Пет. Пет. 379/392.
486. Бахрушина Алдра Ал. 378/391, 380/393, 394.

(Лужниковская ул.)

488. Кокуева Мих. Викул. 390/404.
490. Шепелевой Матр. Ив. 391/405.
492. Козлова Серг. Павл. 392/406, 407.

Зацѣпскій 1-й проѣздъ.—25 р.

Отъ Зацѣпскаго вала и Валовой ул. до Зацѣпской площади—Пятн. ч. 2 уч.—Кожевн. мир. уч.

1. Королева Тим. Серг. 475/173.
3. Чернышева Сем. Фед. 140/192.
5. Наумова Ал. Ив.
7. Семенова Андр. Фед.
2. Пузакова Гавр. Мих. 560/617.
4. Дмитріева Карпа Кирьян. 376/276.
6. Шмидтъ Бр.
8. Иванова П. А.

Зацѣпскій тупикъ.—27 с.—18 р.

Отъ Зацѣпы.—Пятн. ч. 2 уч.—Кожевн. мир. уч.

1. Коттрель Ег. Ег. 450/376.
3. Михайлова Макс. Григ. 1201/376.
5. Павловыхъ Ефрос. и Федос. Харит.
4. Сырова Григ. Вас. (заборъ).
6. Андріянова Вас. Адр. 427, 452/369.
6а Баклашева Мих. Ник.
8. Феоктистова Ег. Як. 451/376.
8а. Андронова Ив. Перф.
10. Сергѣевыхъ Февр. и Мар. Серг.
12. Александровой Праск. Алдр. 1200/376
14. Андреевой Евг. Андр. 695/376.
16. Моск. о-ва распростр. практ. знаній.

(Б. Строченовскій пер.).

43. Ревина Янк. Сам.
41. Ляпина Серг. Алдр.
38. Михайлова Мак. Мих.
36. Платоновой Ал. Сер.

Зачатіевскаго монастыря площадь.—240 с.—20 р.

Преч. ч. 1 уч.—Преч. мир. уч.

Зачатіевскій 1-й пер —20 р.

Отъ Пречистенской наб. до Остоженки.—Преч. ч. 1 уч.—Пречист. мир. уч.

1. Лясникова Ил. Ал. 70/71.
3. Бутикова Ив. т-во м-ръ. 128/117.
5. Лясникова Ил. Ал. 72, 71/72.
7. Шапошниковой Ак. Ник. 71/73.
9. Петровой Ел. Никиф. 74/71, 73.

(Бутиковскій пер.).

11. Алексѣевой Нат. Вас. 78/80.
13. Елисѣевой Ол. Влад 76/77.
15. Воскресенскаго Викт. Мих. 77/79.
17. Хоткевичъ Ал. Мих. 84/79.
19. Надеждиныхъ. 78/80.
21. Истратовой Федос. Пет. 79/80.
23. Попова Сер. Алдр. 82/80.
25. Церкви Воскресенія Славущаго.

(2-й Зачатіевскій пер.).

27. Церковь Воскресенія Славущаго.
2. Зачатіевскія бани.

(Ниж. Лѣсной пер.).

4—6 Шеръ Вѣры Вас. 750/59, 68, 70, 730/731.
8. О-ва поощренія трудолюбія.
10—12. Медвѣдева Сем. Пет. 69/67.

Зачатіевскій 2-й пер.—98 с.—20 р.

Отъ 1-го Зачатіевскаго до Молочнаго пер.—Преч. ч. 1 уч.—Преч. мир. уч.

1. Церкви Воскресенія.
3. Веселовскаго Мих. Дм. 81/80.
5. Попова Сер. Алдр. 82/80.
7. Рубановичъ Як. Ник. 83/80.
9. Надеждиныхъ. 78/80.
11. Хоткевичъ Алекс. и Екат. Мих. 84/79.
13. Егорова Вас. Ег. 85/97.
15. Чужакиной Соф. Дм. 86/78.
17. Градобоевой Анны Кондр. 88/76.
2. Церковь Воскресенія Славущаго.
4—6. Церкви Воскресенія Славущаго 113/102.
8. Руднева Ник. Ив. 113/100.
10. Гладкова Апол. Алдр. 271/99.

(3-й Зачатіевскій пер.).

12. Зачатіевскій монастырь. 87/77.

Зачатіевскій 3-й пер. 84 с. — 20 р.

Отъ 2-го Зачатіевскаго до 1-го Ушаковскаго пер. — Преч. ч. 1 уч. — Преч. мир. уч.

1. Зачатіевскій монастырь. 87/77.
3. Неклюдовой Юліи Дм. 103/104.
5. Коробова Сем. Ив. 102/105.
7. Алексѣевыхъ насл. 101/106.
14. Титферъ Екат. Андр. 109/97.
16. Зачатіевскаго монастыря.
18. Пятницкаго Алдра Матв. 107/95.
20. Ильинскаго Пет. Сер. діак. 106/97.
22. Дурилиной Мар. Эд. 105/93.
24. Смирнова Лавра Пав. 125/92.

Звенигородское шоссе.

Отъ Прѣсненской заст. къ лин. Брестской ж. д., продолжаетъ Б. Прѣсненскую ул. — Моск. у. 3-го стана. Долгор. мир. уч.

Лѣвая сторона.

Народное гулянье.
Мамонтовыхъ А. и Н. бр., т-ва.

Правая сторона.

Павлова.
Королева.
Романовыхъ.
Егоровыхъ.
Парамонова.
Корягина.
Армянское кладб.
Ваганьковское кладб.

Звонарный переулокъ—87 с. 100 р.

Отъ неглиннаго пр. до Рождественки.—Тв. ч. 3 уч.—Кузн. мир. уч.

1—3. Шугаевой Ек. Матв. 23/14, 24/25.
5. Зырева Пет. Иринарх. 22/14, 20.
7. Егорова Гавр. Ег. 21/22.
9. Щербакова Ег. Ег. 20/21.
11—13. Лебедева Ал. Алдр. 18/19.
2. Гонецкой Вѣры Ив. 462/499.
4. Церкви св. Николая Чудотворца въ Звонаряхъ.
6. Габюсъ Ел. Франц. 26/31.
8. Церковь св. Николая Чудотворца въ Звонаряхъ. 19.

Звѣревъ переулокъ—54 саж. 20 р.

Отъ Садовнической ул. до Осиповской наб.— Пятн. ч. 2 уч. — Пятн. мир. уч.

1. Шрадеръ Авг. Андр. 115/123, 124, 125.

Пятн. ч. 1 уч.—Пятн. мир. уч.

2. Самойловыхъ-Бахрушиныхъ Алдра, Вас., Ив. и Влад. Ник.

Земляная улица — 497 саж. 12 р.

Отъ Арсеньевскаго пер. до Б. Серпуховской ул.— Серп. ч. 2 уч.— Серп. мир. уч.

1. Канунниковыхъ Ег. Мих., Пав. Серг и Клавд. Степ. 572/429.

(1-й Серпуховскій пр.)

3. Дьячковой Мар. Ив.
5—7. Родіонова Ермол. Вас. 572/240.

(2-й Серпуховскій пр.)

9. Любушкина Мих. Пет.
11. Кузьмина Ег. Гавр. 472.
13. Хохряковой Мар. Ник.

(3-й Серпуховскій пр.)

15. Канунникова Никиты Алекс. 472.
17. Голубева Як. Ив. 1751/496.
19. Вязьмина Тим. Пав.
21. Календарева Вас. Ник. 1753/496.

(4-й Серпуховскій пр.)

23. Мироновой Екат. Мих. 1725/496, 439.
25. Воротягиной Матр. Вас. 1579/496.
27. Овчинникова Ал. Ег. 1760/496.
29. Прусаковой Над. Ал. 1757.
31. Ивановой Домны Ив.
33. Коновалова Серг. Пав. 1721/496, 439.
35. Федоровой Марфы Фед. 1756/496.
37. Платова Мир. Ив.
39. Бариновыхъ Мих. и Дм. Прох.
41. Бородулина Мих Вас. 1858
2—4. Сладкова Вас. Род. 587/501.
6. Матвѣева Алдра Харит. 586/501.
8. Фролова Гавр. Серг.
10. Брокаръ Шарлоты Викт. 581, 582/501.
12—14. Дерфель Ник. Пет. 583/501.
16. Нарышкиныхъ Мих., Ник. и Кир. Алдр.
18. Ильина Ник. Вас. 579/501.
20. Романова Митр. Сам.
22—26. Лепешкиныхъ Ив. и Серг. Ник. 577/501.
28. Замятина Ник. Пет.
30. Салтыковой Мар. Фед. 574.
32. Мельникова Як. Ив. 1779/497.
34. Лепешкиныхъ Ив. и Серг. Ник. 575/498.

Земляного вала площадь. 60 р.

Отъ Садовой-Черногрязской и Доброй Слободки до Земляного вала и Гороховской ул. — Басм. ч. 1 уч. Басм. мир. уч.

Земляной валъ улица—1043 саж. 30—50 р.

См. Садовая-Земляной валъ.

Златоустинскій Бол. пер.—141 саж. 130 р.

Отъ Мясницкой до Маросейки ул.— Мясн. ч. 1 уч.—Гор. мир. уч.

1. Вятскаго подворья.
1а. Т-ва Невской Ниточн. м-ры. 201/223.
3. Златоустинскаго монастыря 202/224.
5. Златоустинскій монастырь.
7. Златоустинскаго монастыря.
9. Гальнбекъ Августы Пет. 203/225.
11. Колосова Степ. Алдр. 204/226.

(М. Златоустинскій пер.)

Мясн. ч. 2 уч.—Мясн. мир. уч.

13. Хвощинскаго Пет. Абр. и Булыгиной Ол. Ник. 220/246.

Мясн. ч. 1 уч. Гор. мир. уч.

2—4. Кузнецова Матв. Сид. 142/162, 141.
4а. Бахрушина Вас. Ал.

(Георгіевскій пер.)

Мясн. ч. 2 уч.—Мясн. мир. уч.

6. Стахѣева Ник. Дм. 305/349.
8. Щелкунова Пет. Корн. 304/348.

Златоустинскій Мал. пер. 152 саж.— 75 р.

Отъ Б. Златоустинскаго до Армянскаго пер. -- Мясн. ч. 1 уч. — Гор. мир. уч.

1. Колосова Степ. Алдр. 204/226.
3. Расторгуева Пет. Сид. 205/227.
5. Златоустинскій монастырь 202/224.
7. Лазаревскаго инстит. 206/230, 231.

Мясн. ч. 2 уч.—Мясн. мир. уч.

2. Хвощинскаго Пет. Абр. и Булыгиной Ол. Ник. 220/246.
4. Импер. Человѣколюб. о-ва. 221/247.
6. Гиршъ Викт. и Ол. Викт. 219/245.
8. Михайловыхъ Григ. и Ал. Феокт. 218/245.
10. Фроловой Ол. Мих. 217/245.
12. Церковь св. Николая Чудотворца, что въ Столпахъ.

Знаменка. 226 саж. - 80 р.

Отъ Неглинной ул. и Лебяжьяго пер. до Арбатской пл. — Тв. ч. 1 уч. — Алекс. мир. уч.

1. Хилковой кн. Анны Мих. 17/89.

(Волхонка).

3. Церкви св. Николая Стрѣлецкаго.
5. Церковь св. Николая Стрѣлецкаго. 70.
7. Церкви св. Николая Стрѣлецкаго.
9. Голофтѣева. 67/75.
11. Т-ва Попова и К^{о}.
13. Фетисова Пав. Ив. 66/74.

(М. Знаменскій пер.)

15. Пономаревой Людм. Вас. 31/62.
17. Михалкова Алдра Влад. 21/81.
19. Ремизова Марка Матв. 64/41.
21—23. Церкви Знаменія Пресвятыя Богородицы.

(Б. Знаменскій пер.)

25—27. 3-го Военнаго Александровскаго училища. 59/50.
2. Шепырина Ник. Вас. 72/90.
4. Шелапутина Пав. Григ. 71/90.

(Моховая).

6. Румянцевскаго музея. 82/102, 103.

(Ваганьковскій пер.)

8. Шамшиной Люб. Вас. 90/120.
10. Бутурлиной Мар. Серг. 91/121.

(Крестовоздвиженскій пер.)

12. Шведовой Соф. Сем. 96/168.
14. Знаменской Раисы Самойл.
16. Фельдштейнъ Сам. Григ. 97/169.
18—20. Вишнякова Ал. Сем. 98/170, 171.

Знаменскій пер.—129 с.—25 р.

Отъ Руновской наб. до Лужниковской ул.— Пятн. ч. 2 уч. — Пятн. мир. уч.

1. Морозова Ал. Дм 738/300, 301.
3. Кузьминой Мар. Степ. 717/300, 301.
5. Николаева Корн. Ник. 688/300, 301.
7. Славина Ник. Ал. 685/300, 301.
9. Храмогиной Вѣр. Мих. 296/300, 301.

(М. Татарская).

11. Муравьева Конст. Степ. и насл. Ник. Степ. Муравьева. 371/384.

Пятн. ч. 1 уч.—Пятн. мир. уч.

2. Кузина Ив. Мих.
4. Шишкина Дан. Дм. 705/300, 301.
6. Быковскаго Терен. Фот. 718/300, 301
8. Тихоновой Дар. Дм. 302/309.

(Б. Татарская).

10. Шмидтъ Вас. Фед. 350/362.

Знаменскій Большой пер.—157 с.—20 р.

Отъ 1-й Мѣщанской улицы до 2-го Крестовскаго пер.—Мѣщ. ч. 3 уч.— Мѣщ. мир. уч.

1—5. Заморскаго Герас. Григ. 432/387, 546/452.
7. Карягина-Исаева Пет. Серг. 533/387.
9. Володиной Мар. Андр. 534/387.
11. Шкиркиныхъ Ал. и Вас. Мих. и Мих. Васил.
13. Шагаевой Праск. Вас. 498/453.

(Б. Переяславскій пер.).

17. Молодцова Ник. Мих. 463/410, 403.
19. Остроумова Вас. Степ. псаломщ.
21. Косоина Гавр. Як. свящ.
23. Воскресенской Мар. Дм.
25. Соколова Мих. Серг. діак.
23—25. Церкви Знаменія.
27. Краснопѣвцева Вас. Ив. 460/408.
29. Флерина Вас. Пет. свящ.
31. Церкви Знаменія.
2. Анисимова Вас. Куз. 431/3 9.
4. Розановой Алдры Пав. 523/412.
6. Иванова Пав. Ив. 468/411.

(Б. Переяславсній пер.).

8. Шепелева Дм. Ив. 476/421.
10. Колыбелина Вас. Ив. 477/422.
12. Смирнова Алдра Ал. 478/423.
14. Гальнбекъ Генр. Авг. 479/424.
16. Прохорова Як. Ал. 480/425.
18. Крюковой Пелаг. Ив. 482/426.
20. Жедрова Серг. Серг.

Знаменскій Большой пер.—299 с.—75 р.

Отъ Волхонки до Знаменки.-- Тв. ч. 1 уч.—Алекс. мир. уч.

1. 1-й мужской гимназіи.
3. Некрасова Ив. Игн. 50/28.
5. Рябушинскаго Пав. Пав.
7. Смирнова Ил. Як. свящ.
9. Удѣльной конторы. 52/34.
11. Тулубовской Мар. Ал.
13. Ленточникова Ник. Дм. 43/43.
15. Большакова Ив. Ив. 42/41, 42.
17. Лукутиной Ек. Пет. 41/40.
19. Улановыхъ Алдра и Мих. Мих. 57/59.

(Антипьевскій пер.)

21. 3-го Военнаго Александровскаго училища. 59/50.
2. 1-й гимназіи. 39/26, 27.
4. Абросимова Аф. Евстр. 40/45.
6. Орлова-Давыдова Серг. Влад. 35/50.

(Антипьевскій пер.)

8. Щукина Серг. Ив. 58/56.
10. Церкви Знаменія Богородицы.

Знаменскій Большой пер.—105 с.—125 р.

Отъ Зарядскаго до Псковскаго пер.— Гор. уч.—Гор. мир. уч.

1. Церкви св. Варвары Великомученицы. 1517.
3. Елецкаго подв. (аренд. Поспѣловъ Вас. И. и Соколовъ). 1519/191.
5. Блохина Серг. Ник. 1520/185.

(М. Знаменскій пер.)

7. Знаменскаго монастыря. 1487.
2. Войниковой Мар. Мих. 1493/177.
4. Самгина Андр. Дм. насл. 1492/178.
6. Усачева Вас. Вас. 1491/179.
8. Россійск. о-ва страх. и транспорт. кладей. 1490/180, 181.
10. Шаховской кн. Алдры Пав. 1489/182.
12. Глазной больницы. 1486.

Знаменскій Малый пер.—44 с.—125 р.

Отъ Варварки до Бол. Знаменскаго пер.- Гор. уч.—Гор. мир. уч.

1. Знаменскаго монастыря. 1487.
2. Церковь св. Максима Исповѣдника.
4. «Нейшеллеръ Леоп.,» тор.д. 1516/187, 188.
6. Блохина Серг. Ник. 1520/185.

Знаменскій Малый пер.—222 с.—75 р.

Отъ Волхонки до Знаменки.— Тв. ч. 1 уч.— Алекс. мир. уч.

1. Голицына кн. Серг. Мих. 38/48.
3. Петрово-Соловово Мар. Мих. фрейл. Е. И. В. 36/49.
5. Орлова-Давыдова гр. Серг. Влад. 35/50.

(Антипьевскій пер.).

7. Мазингъ Елиз. Ник. 34/65.
9. Церкви св. Антипія.

11. Пономаревой Людм. Вас. 31/62.
2—4. Музей Императора Александра III.
(Антипьевскій пер.)
6. Церковь св. Антипія.
8. Пастухова Ник. Пет. 27/70.
10. Мишина Кир. Серг. 29/73.
12. Стуловой Мар. Ив. 30/74.
14. Фетисова Пав. Ив. 66/74.

Знаменскій Малый пер.—170 с.—20 р.

Отъ 1-й Мѣщанской ул. до полотна Николаевской жел. дор. — Мѣщ. ч. 3 уч. — Мѣщ. мир. уч.

1—3. Павлова Ег. Пав. 443/392.
5. Биндеманъ Мар. Серг. 1389.
7. Ануфріева Ил. Вас. 1405.
9. Фаворскихъ Анны и Сераф. Ив. 447/392.
(Б. Переяславскій пер.)
11. Соловьевой Пелаг. Куз. 448/398.
13. Флерина Вас. Пет. 450/397.
15. Николаевской ж. д. земля.
2. Самойлова Матв. Григ. 437/391.
4. Никитиной Праск. Аф. 440/391.
6. Никитина Андр. Ив.
8. Грузова Серг. Фед. 441/399.
10. Шуева Ст. Фед. 439/391.
12. Каменскаго Алдра Пет. 466/411.
14. Наумовой Февр. Дм.
(Б. Переяславскій пер.)
16. Синицына Ил. Григ.
18. Чепурновой Екат. Вас.
20. Махнулина Ив. Мих. 484/429.
22. Никитина Ив. Вас. 1834.

Знаменскій 1-й переулокъ.—221 с.—50—55 руб.

Отъ 2-го Знаменскаго пер. до Цвѣтного бул.—Срѣт. ч. 1 уч.—Стрѣл. мир. уч.

1. Церковь Знаменія.
3. Филатьева Валент. Мих. 193/185.
5. Сысоевой Люд. Фед. 192/184.
7. Вашкевичъ Ник. Франц. 191/183.
9—11. Зайченко Екат. Дм. 180/181.
13. Боровской Алдры Ив. 187/178, 179.
(3-й Знаменскій пер.)
15. Богомоловыхъ Федос. Полуект., Мих. и Пет. Ив. 186/177.
17. Татаринова Влад. Фок. 185/176.
19—21. Глумова Матв. Варф. 183, 184/174, 175.
23. Становичъ Над. Ив. 182/173.
25. Териховой Ан. Вас. 277/259.
27. Соколова Алекс. Арс. 778, 812/259.
29. Салтыкова Игн. Карп. 767/259.
2—4. Церкви Знаменія. 156/145.
6. Кипманъ Елиз. Ив. 162/152.
8. Карепина Алдра Пет. 163/153.
10. Злоказовыхъ Екат. Як., Алекс. Ол. и Алдры Ив. 164/154.
12. Депре Ел. Алдр. 166/156.
(3-й Знаменскій пер.)
14. Дударева Алдра Вас. 168/157.
16—18. Алексѣева Ник. Алекс. 180/171, 181/172.
20. Бѣлоха Ник. Порф. 179/170.
22. Микуткиной Алдры Ив. 178/139.
24. Михайлова Ал. Мих. 177/168, 177.
26. Альбрехтъ Эман. Ив. 174, 175, 176/164, 165, 166, 167.

Знаменскій 2-й пер.—146 с.—50—55 р.

Отъ Петровки до 3-го Знаменскаго пер.— Срѣт. ч 1 уч.— Стрѣл. мир. уч.

1. Петровскія казармы. 197/190.
3—9. Церкви Знаменія.
11. Брилліантовой Ол. Мих. 202/195.
(Б. Спасскій пер.).
13. Ильиной Анны Конст. 203/196.
15. Поносова Вас. Федот. 204/196.
2. Де-Норманъ бар. Екат. Конст. 157/146
4. Церкви Знаменія. 156/145.
(1-й Знаменскій пер)
6. Церковь Знаменія.
8. Церкви Знаменія. 158/147.
10. Сысоевой Люб. Фед.
12. Вашкевичъ Ник. Франц. 190/182.
14. Зайченко Екат. Дм. 187/178.
16. Боровской Алдры Ив. 187/179.

Знаменскій 3-й пер.—74 с.—50—55 р.

Отъ Петровскаго бул. до 2-го Знаменскаго пер. — Срѣт. ч. 1 уч— Стрѣл. мир. уч.

1. Депре Ел. Алдр. 166/156.
(1-й Знаменскій пер.
3. Боровской Алдры Ив. 187/178.
(2-й Знаменскій пер.)
5. Поносова Вас. Фед. 204/196.
2. Малюшиной Алдры Алекс. 167/157.
4. Дударева Алдра Вас. 168/157.
(1-й Знаменскій пер.)
6. Богомоловыхъ Федосьи Полуект., Мих. и Пет. Ив. 186/177.
8. Срѣтенскій полицейскій домъ.

Золоторожская улица—489 с.—12 р.

Отъ Красно-Казарменной площ. до Андроньевскаго пр.—Леф. ч. 3 уч.— Таг. мир. уч.

1—3. Огороды Инженернаго вѣдомства.
5. Часть земли отдѣленія таможни.
7. Хозембо Х. Б.
9. Т-ва Гиль Р.
11. Константинова Мих. Вас. 193/192, 190/189.
13. Коверюкиной Вѣры Лавр. 191/188.
15. Егоровой Агрип. Влас. 190/187.
17. Вишняковыхъ брат. 189/186.
19. Сѣровой Анны Макс. 188/185.

Рог. ч. 2 уч.—Таг. мир. уч.

15. Бреховой Анны Никит.
13. Меньшова.
11. Шошина Ник. Пет.
9. Шибалова Конст. Алдр. 184/170.
7. Никитина Пет. Вас. 183/171.
5. Никитина Адр. 182/173.
3. Андроньевскаго мон. 181/175.
1. Пустая земля. 1117/174.

Леф. ч. 2 уч.—Таг. мир. уч.

2. Малюшиной Д.
4. Бѣлова Д. и С. С. 687/498.
6. Сифорова И. Н. 686/563.
8. Ботневой Ф. А. 1344/502.
10. Францевой Нат. Дм. 685/501.
12. Рыбаковой Елиз. Ег. 684/500.
14. Веселовыхъ наслѣд. 683/499.
16. Фалина Н. Н. 682/498.
18. Воробьева Тим. Вас. 681/498.
20. Васильевой Елиз. Ник.
(Ново-Благословенная ул.)
22. Единовѣрческой ц. 697, 198/520, 521.
24. Бунина Вас. Андр. 1450/513.
26. Васильева Ив. Вас. 94/513, 520, 523, 525.
28. Овчинниковыхъ братьевъ 1446/513, 520, 523, 525.
30. Евлампіевой Т. В. 1451/513, 523, 225.
32. Коротнева Сем. Фед.
34. Сушильниковой У. А. 1445/513, 520, 523, 525.
(Строгоновскій пер.)
38. Зунтовой М. М. 1389.
40. Владѣніе сѣверной таможни.

Рог. ч. 2 уч.—Таг. мир. уч.

1—2. Гарнова.
3. Ботагова.
4. Мальцова.
(Золоторожскій пер.)
4. Силина Дм. Пав.
(Хлѣбниковъ пер.)
2. Иверскаго монастыря.

Золоторожскій мостъ—12 саж.

Черезъ р. Золотой Рожокъ до Золоторожской ул.—Леф. ч. 3 уч.—Таг. мир. уч.

Золоторожскій пер.—139 с.—6—10 р.

Отъ огородовъ крестьянъ деревни Н. Андроновки до Курскаго пр.—Леф. ч. 3 уч.—Таг. мир. уч.

1. Блешъ Карла.
3. Сергѣева М. С.
5. Веллеръ Мар. Алдр.
2. „Т-ва м-ръ С. и Г. Вас. Балашева С-вей“. 988/508.
3. Агаева Ив. Вас.
5. Спирина Пав. Род.
5а. Шестаковой Анны Андр.
7. Тимофеева Михея.
13. Андреева Андр. Пет.

Золоторожскій переулокъ.—8 р.

Отъ Золоторожской ул. до Кам.-Коллежскаго вала —Рог. ч. 2 уч.— Таг. мир. уч.

1. Филиппова Михея Филип. 221/175.
3. Малова Як. Фед. 220/175.
(Золоторожскій Нагорный туп).

Рог. ч. 2 уч.—Рог. мир. уч.

5—7. Заглодиной Над. Ант. 212/176.
9. Конькова Григ. Демид. 211/212.
11—13. „Т-ва м-ръ С. и Г. Вас. Балашова С-вей“. 210/212.
15—17. Будникова Алдра Дм.
19. Клюгиной Матр. Герас. 205/207.
21. Волкова Викт. Тим.
2. Силина Дм. Пав. 224/251.
4. Горѣловой Анны Абр. 223/250.
6. Медвѣдевой Ол. Ерм.
8. Ксенофонтовой Ол. Серг.
10. Морозова Ег. Фед.
12. Малаховой Агрипп. Ал. 222/246.

(Золоторожскій Нагорный туп.).
14—16. Т-ва Р. Келеръ и К° 238/213.
18. Евлампіева Григ. Евламп.
20—22. Андреева Як. Пав.
24. Нарышкина Куз. Вас. 1406/219.
26—28. Волкова Викт. Тим. 1136/205.

Золоторожскій Нагорный тупикъ. — 101 саж.—15 р.

Отъ Вороньей ул. до полотна Курской жел. дор.—Рог. ч. 2 уч.—Рог. мир. уч.

1. Селивановской Елиз. Ал. 237/244. 245.
3. Малаховой Агрип. Ал. 222/246.

(Золоторожскій пер.).

Рог. ч. 2 уч.—Таг. мир. уч.

5. Малова Як. Фед.
7. Меньшовой Мар. Ив.
9. Смирнова Дм. Мих. 218/175.

Рог. ч. 2 уч.—Рог. мир. уч

2—4. Т-ва Р. Келеръ и К°. 238/213.

(Золоторожскій пер.).

6. Заглодиной Над. Ант.
8. Хаустова Тих. Степ. 321/175.
10—12. Матвѣева Ив. Пет. 214/178.
14. Соловьева Ив. Серг. 215/179.
16. Хромовой Федосьи Макс. 217/181.

Зонточный переулокъ.—6—8 р.

(Онъ же Безымянный 1-й переулокъ).

Отъ Новосельской ул. до Кам.-Коллежскаго вала. — Рог. ч. 3 уч. — Симон. мир. уч.

1. Марковой Мар. Серг. 885/840.
3. Назаровой Ир. Фед. 886/840.
5. Епифановой Мар. Наз 887/840.
7. Павловой Дар. Ив. 888/840.
9. Лисицына Як. Гавр. 889/840.
11. Алексѣева Алдра Ал. 890/840.
13. Пектеревой Мар. Мих. 891/840.
15. Городкова Серг. Зах. 1115/840.
2. Щукиной Анны Прокоп. 898/840.
4. Важнова Ег. Вас. 897/841.
6. Коноваловой Ел. Ив. 896, 1161/840.
8. Кладова Ив. Андр. 895/840.
10. Смирновой Алдры Мих. 894/840.
12. Ульева Кирьяна Филип. 893/840.
14. Андреевой Евдок. Андр. 892/840.

Зубовская площадь.—40 р.

Между Зубовскимъ, Смоленск. бул. и Пречистенкою.

Зубовская улица.—81 саж.—40 р.

Отъ Зубовской до Чернявской пл. и Дѣвичьяго поля. — Хам. ч. 1 уч. — Хам. мир. уч.

1. Юдина Козьм. Петр.
3. Трындиной Алдры Мих. 228/211.
5. Церковь Знаменія Б. М., что въ Зубовѣ. 212/236.

(Теплый пер.).

7. Державина Ив. Ив. 273/238.
9. Воскресенскаго Ив. Ив. 274/239.
11. Кругловыхъ Анны Мих. и Алдр. Гер. 275/240.
13. Шатскаго Серг. Ник. 276/241.
2—4. Трындиной Алдры Мих. 222/208.
6—8. Васильева Лукьян. Вас. 221/207.
10. Пюльканенъ Эд. Ив. 789/207.
12. Моск. Сов. Дѣтск. Пріютов. 220/206.
14. Усачевско-Черняевскаго училища.

Зубовскій бульв.—180 с.—35—40 р.

Отъ Крымскаго пр. до Зубовской пл. —Хам. ч. 1 уч.—Хам. мир. уч.

7. Дурново Екат. Дав. 242/222.
9. Якубовскихъ Алдра Конст. и Мар Алдр. 241/222.
11. Матвѣевой Вѣры Георг. 240/222.
13. Чепелевскихъ Вар. и Ел. Ил. 239/222.
15. Бромлей Эльвиры Фед. п.п.гр. 238/222
17. Бирюкова Влад. Пет. 237/220.
19. Ивановой Мар. Матв. 236/219.
21—23. Сокологорской Нат. Тих. 235/218
25. Сутуловой Людм. Никит. 234/217.
27. Дворцоваго вѣдомства. 233/216.
29. Балихина Евдок. Вас. 232/215.
31—33. Шевлягиной Нат. Ив. 228/211.
35. Прихунова Ив. Ив. 230/213.
37. Лепешкина Серг. Вас. 229/212.
39. Трындиной Алдр. Мих.

Преч. ч. 1 уч.—Преч. мир. уч.

2. Юдина Козм. Пет. 227/210.
4. Провіантскій магазинъ.
6. Владимірова Ник. Ал. 174/139.
8. Болдырева Ив. Дм. 173/139.
10. Мишке Мих. Алдр. 738.
12. Титова Ив. Серг. 172/139.
14. Григорьева Ив. Серг. 171/140.
16. Бѣлоусовыхъ Вас., Алдр., Влад., Андр., Серг., Мих. и Евг. Викт. 170/141.
18. Бѣлоусовой Анны Никиф.
20—22. Мисуревыхъ Тат. и Анаст. Вас. 167/144, 168/134.
24—26. Шекаразина Конст. Степ. ген.-м 166/145.

Зыково Новое.—550 саж.—7 р.

(Онъ же Зыковскій Новый проѣздъ).

Отъ Петровско-Разумовскаго пр. до Новой Стройки. — Сущ. ч. 2 уч.— Петр. мир. уч.

1. Васюкова Вас. Вас. и Копосова.
3. Алексѣевой Анны Матв.
5. Дубровиной Анаст. Ив.
7. Ланской Ол. Никит.
9. Ишлинскаго Авг. Авг.

(3-й Эльдорадовскій пер.)

11. Михайлова Ив. Мих.
13. Ефимовой Тат. Ис.
15. Мыльникова Ал. Ив.

(Эльдорадовскій туп.)

17. Высоко-Петровскаго монастыря.
19. Казанской Тат. Ив.
21. Матвѣева Алдра Матв.
23. Плотникова Прокоф. Яковл.
25. Садыкова Ал. Дан.
27. Степановой Тат. Дм.
29. Волкова Степ. Ег. насл.
31. Петрова Ив. Пет.
33. Ивановой Анны Серг.
35. Волковой Васил. Ник.
37. Волкова Ал. Степ.
39. Клещевой Анны Сем.
41. Козлова Ал. Еф.
43. Фроловой Алдры Сем.
45. Дергачева Серг. Льв.
47. Фроловыхъ насл.
49. Николаева Вас. Вас.
51. Зелихъ Алдра Ив.
53. Шибаевыхъ Екат. и Дар.
55. Алексѣевой Агаф. Ал.
57. Шавриной Анны Пет.
2. Коншина Ив. Ник. насл.
4. Ишлинскаго Авг. Авг.
6. Калининой Алдры Ив.(пустоп. земля)
8. Зубковой Мар. Мих.
10. Капраловой Стеф. Ег.
12. Якунчиковой Анис. Пет.
14. Дергачева Серг. Львов.
16. Козлова Никиф. Еф.
18. Галкина Ос. Мих.
20. Шибаевой Пел. Вас.
22. Грошевой Нат. Троф.
24—26. Фролова Ник. Степ.
28. Постнаго А. Ф.
30. Сергѣйчикова Вас. Степ.
32 Шибаевой Мар. Алдр.
34. Окорокова Алдра Пав.
36. Степанова Ив. Герас.
38. Степановой Праск. Тих.
40. Волковой Лук. Фед.
42. Чефановой Елиз. Ив.

Зыково Старое.—555 саж.—7 р.

Продолженіе правой стороны Б. Зыковскаго пр.—Сущ. ч. 2 уч.—Петр. мир. уч.

4. Степанова насл.
6. Хлѣбниковой Анны Вас.
12. Волкова Ив. Ив.
16. Наумовой Ир. Гавр.
20. Козлова Ал. Еф.
22. Фроловой Евд. Сем.
24. Фроловой насл.
28. Николаева Ал. Вас.
30. Попова Фед. Ив.
34. Тихонова Никан. Тих.
36. Шаврина Пет. Мих.
47. Николаева Ив. Пет.
48. Шавриныхъ насл.
48. Алексѣевой Агаф. Ал.
48. Шотиной и Мосиной.
50. Курдюковой Алдры Дм.

Зыковскій переулокъ—165 саж.—10 р.

Отъ Петербургскаго шоссе до Б. Зыковскаго пр.—Сущ. ч. 2 уч.—Петр. мир. уч.

1. Алексѣева Ник. Савел.
3. Мулиной Над. Матв.
5. Бѣликова Пав. Ив.
7. Цаплиной Мар. Куз.
9—11. Рибопьеръ гр. Георг. Ив.
2—4. Расторгуева Петр. Алекс.
6. Артамонова.
8. Явленской Соф. Влад.
10. Сергуниной.
12. Зайцевой.
10. Михайлова Ив. Мих.

Зыковскій Старый переулокъ.

Отъ Б. Зыковскаго пр. до Зыковской рощи—Сущ. ч. 2 уч.—Петр. мир. уч.

1. Степановыхъ.
3. Курочкина Пет. Фед.
2. Садыкова Ал. Дан.

2а. Чистяковой Мар. Ив.
4. Николаева Пет. Сем.
6. Плотникова Прокоф. Як.

Зыковскій Большой пр.—235 саж.

Отъ Московской аллеи до дер. Ст. Зыково—Сущ. ч. 2 уч. — Пет. мир. уч.

1. Зубовв Ник. Никол. 1282.

(Пѣговскій пер.).

3 Габю Вас. Алдр.
5. Чеснокова Дм. Пет.

(Стрѣльнинскій пер.).

7. Баташевой Екат. Дм.
9—11. Быкова Вас. Никол.
13. Цвѣтковой Нат. Кар.
15. Михайлова Ив. Мих.

(Зыковскій пер.).

17. Рибопьеръ гр. Георг. Ив.
19. Мюслеръ Ф. А.
21. Чаплина Вас. Мих.
23. Романова Серг. Мих.
25. Старостина Ал. Вас.
2. Церкви Благовѣщенія Пресвятыя Богородицы.
4. Федоровой Ел. Павл. 1272.
6—8. Шамова К. К.
10. Чеснокова Дм. Пет.
12. Филиппова Дм. Ив.
14. Балашовыхъ брат.
16. Каменскаго.
18. Высоко-Петровскаго монастыря.
20. Александрова Ал. Дав.
22. Чистяковой Мар. Ив.

Ивановская улица.

Отъ Новаго шоссе до Ивановскаго пр.—Петр.-Раз. уч.—Петр. мир. уч.

1. Сторожка Моск. сельско-хоз. инст.
3. Заглухинской Елиз. Федот.
5. Сердобинской Вѣры Георг.
7. Померанцева Алдр. Сем.
19. Залуговскаго Мих. Сем. насл.
11. Десницкой Ол. Пав.
13. Семенова Алдр. Вас.
15. Савостьянова Ив. Кирил.
17. Звѣревой Екат Андр.
9. Урусовой кн. Екат. насл.
2. Малѣева Конст. Ник.
4. Шнейдеръ Ар. Ефр. насл.
6. Шелковой Анаст. Ал.
8. Реневой Мар. Алдр.
10. Повалишина Ив. Вас.
12. Шешкова Акинд. Ал.
14. Соскина Дм. Анис.
16. Лембертъ Авг. Адол.
18. Туркина Матв. Григ.
20. Коротаевой Алдры Тим.
22. Мейстеръ Юлія-Карла.
24. Гагенъ Эд. Ив.
26. Бѣляевой Зин. Ром.
28. Зыкова Ив. Никит.
30. Новиковой Анны Ник.
32. Хмѣлевской Зин. Влад.
34. Барковой Алдры Евламп.

Ивановская улица.—285 с.—20—30 р.

(Она же Кожевническая улица).

Отъ Зацѣпы и Бахрушинскаго пер. до 1-го Успенскаго пер. и Кожевническаго вражка.—Пятн. ч. 2 уч. — Кожевн. мир. уч.

1. Т-ва Бахрушина Ал. с-ей.

3. Коммиссарова Панкр. Никиф. 3/2.
5. Т-ва кожевен. и сукон. фабр. Алекс. Бахрушина с-ей.

(Б. Марковъ пер.).

7—11. „Михайлова Фед. И.“, торг. д. 26/20.
13. Скворцовыхъ Вас. и Мих. Ив. 29/24.
15. Скворцова Вас. Ив. 25, 31/30.
17. Мезенцевой Анны Ив. 31/32.
19. Алексѣева Вас. Алекс. 32/33.
21. Аггеенко Дм. Матв. 33/34.

(Банный пер.).

23—25. Модестова Вас. Серг. свящ. 34, 44/27, 41.
2—4. О-ва Рязанско-Уральской ж. д. 143/196, 142/196.
6—8. Т-ва кожевен. и сукон. фаб. Алекс. Бахрушина с-ей. 138/135.
10. Медвѣдова Матв. Фед. 137/135.

(Гусятниковъ пер.).

12. Игнаткина Ив. Фед. 114/82.
14. Винтеръ Вильг. Христ. 113/81.
16. Тиль Карла Ос. 112/119.
18. Растеряева Ник. Серг. 111/79.
20. Варыхановыхъ Пет. Ив., Зах. и Вас. Серг. 110/78.
22—24. Алексѣева Вас. Алекс. 109/77.
26. Данилина Ив. Ив.107/75.
28. Аблаженова Ив. Дм. 106/74.

Ивановская улица.—316 с.—12 р.

Отъ Кам.-Коллежскаго вала до Сокольничьяго тоссе—Мѣщ. ч. 4 уч.—Никол. мир уч.

1. Патрикѣева Пет. Вас. 829/692.
3—7. Фазель Анны Матв. 715/698, 862/715.
9—11. Косова Мих. Пав. 833/695.

(Песочный пер.).

13. Іевлевыхъ насл. 841/697.
15. Сусловой Евдок. Ник. 813/677.
17. Сусальникова Пав. Ник. 809/707.

(Сокольничій пер.).

19. Самцова Куз. Ег. 861/715.
21. Сачкова Никиты Емел. 831/693.
23. Эрфуртъ Роб. Ив. 1659/713.
25. Дроздова Конст. Ник. 1658/713.

(Старая Слободка ул.).

27—31. Шарова Ег. Фед. 858/712, 1242, 1243.
2. Бубнова Ив. Серг. 1643/691.
4. Ерузалемъ Клары Фед. 1389/690.
6. Патрикѣева Пет. Вас. 908/689.
6а. Шмидтъ Анны Зах. 825/688.
6б. Павлова Вас. Пав. 824/687.
8. Канунниковой Агрип. Ив 1601/686.
10. Иванова Пет. Алекс. 1542.
12. Патрикѣевой Анны Фед. 1691/683, 684.
12а. Степанова Дан. Арх. 820, 821/683, 684.
12б. Ильина Григ. Ил. 818, 819/681, 682.
14. Бережнова Вас. Григ. 1756/679.

(Сокольничій пер.).

16. Панкратова 1883/741.
18. Соловьева Вас. Еф. 891/741, 851/706.
20. Евангелическая больница. 866/719.

(Старая Слободка ул.).

22. Дроздовой Анны Ив. 812/669.
24. Келлеръ Роб. Адол. 842/669.

Ивановскій пер.—129 с.—20—25 р.

Отъ Царскаго пер. до Тупого Лѣсного пер. -- Сущ. ч. 2 уч. — Сущ. мир. уч.

1. Напалкова Алдра Ив. 515/491, 492
3. Капустиной Ал. Игнат. 522/500.
5. Сергѣева Як. Ив. 499,521.
7. Черникова Пав. Еф. 520/498.

(Средній пер.).

9. Соколова Вас. Андр. 524.
11. Бавыкина Ник. Ив. 525/503.
13. Мартынова. 526/504.
15—17. Миловановой Тат. Никит 527/502
19. Гавриловой Анны Меркул. 528/506.
21—23. Жеравова Ив. Филип. 529/507.
2. Соколова Серг. Алдр. 508/485.
4. Новиковой Праск. Ег. 505/482.
6. Полетаевыхъ. 523/501.

(Средній пер.).

8—10. Андреева Мак. Дав. 501/468, 469.
12. Буланова Ег. Ериг. 498/466.
20. Бубликовой Тат. Ипат. 1860, 460, 446.

Ивановскій пер.—94 с.—15—20 р.

Отъ Переяславской ул. до Михайловскаго пер.—Мѣщ. ч. 3 уч.—Никол. мир. уч.

1. Шестакова Алдра Ив. 1066.
3. Крюкова П. 1013.

(Пантелеевскій пер.).

5. Кобзикова Полик. Вас. 1027, 1028.
7. Николаевской ж. д.
2. Пироговой Анаст. Алдр. 1065/178
4. Трифоновой. 1012.

(Пантелеевскій пер.).

6. Артемьева Куз. Конон. 1391.
8. Земля Моск.-Курской ж. д.

Ивановскій Бол. пер.—201 с.—65 р.

Отъ Солянки и Б. Спасоглинищевскаго пер. до Колпачнаго и Подкопаевскаго пер. — Мясн. ч. 2 уч. — Мясн. мир. уч.

1. Бабуриныхъ Дм. и Георг. Пим. 296/338, 340, 341.
3. Тюляевой Нат. Алекс. 295/339.
5. Блинова. 294/337.

(Космодаміанскій пер.).

7. Церковь св. Владимира.
9. Шнаубертъ Бор. Ник. 424/314.
11. Моносзонъ насл. 424/315.

(Колпачный пер.).

13. Юргенсонъ Пет. Ив. 423/300.

Мясн. ч. 3 уч.—Мясн. мир. уч.

2. Московскаго купеческаго об-ва (заборъ). 348/422.
4. Ивановскаго монастыря. 423.

(М. Ивановскій пер.).

6. Церкви св. князя Владимира.
8. Никитина Влад Матв. 354/427.
10. Тихомирова Мих. Фед. 355/428.

Ивановскій Малый пер.—104 с.—50 р.

Отъ Б. Ивановскаго до Подколокольникова пер.—Мясн. ч. 3 уч.—Мясн. мир. уч.

1. Церкви св. князя Владимира.

3. Климовой Мар. Кирил. 354/425.
5. Кучумовой Анны Ник. 352/426.
7. Орловой Екат. Мих. 351/429.
9. Челноковыхъ Алдра и Ник. Андр. 356/429.
11. Кучуминой Олимп. Пав. 357/480.
13. Александрійскаго патріаршаго подворья. 341/343.
2. Ивановскаго монастыря. 349/423.
4. Расторгуевой Алдры Вас. 346/421.

Ивановскій проѣздъ.

Отъ Новаго шоссе до трамвая — Петр.-Раз. уч. — Петр. мир. уч.

Горвицъ Берты Наум.
Гриневичъ Ник. Пав.
Ларіоновой Мар. Вас.
Ларме Ларисы Людв.
Заглухинскаго Влад. Ив.
Дельвигъ Ник. Пав.

Ивановскій тупикъ 106 саж. 20—25 р.

Отъ церкви Іоанна Предтечи до Крымскаго вала. — Як. ч. 2 уч. — Як. мир. уч.

1. Миловидовой Алдры Ник. 577, 487, 55.
3—5. Садковскаго Ив. Влад. 576/489.
7. Коробчиной Алдры Ив. 575/491.
9—13. Егоровой Анны Ив. 574/492.
15. Феоктистовой.
17. Иванова Конст. Ив. (пустоп. земля).
19—21. Пановой Праск. Ник. 570/496.
2. Румянцевой Екат. Триф. 578/504.
4. Соловьева Евдок. Ник. 558/508.
6. Кадниковой Васил. Фед. 581,502, 6.
8. Владиславлевой Варв. Гавр. 582/501.
10. Церкви Іоанна Воина. 607/533.
12. Карпова Панф. Карп. (пустоп. земля). 583/500.
14—16. Давыдовой Клав. Ив. 1835.
18—20. Сахарова Ник. Ив. 586/419.
22. Орлова Ник. Матв. 587/497.

Иверскій переулокъ 30 саж. 30 р.

Отъ М. до Б. Ордынки — Пятн. ч. 1 уч. — Пятн. мир. уч.

1—3. Церкви св. Георгія и Иверской Божіей Матери. 497—523.
2. Хомяковой Дар. Плат. 475/502.
4. Гартманъ Серг. Алдр. 414/500.

Иверскій проѣздъ. 20—25 р.

Отъ Никоновскаго пр. до Щемиловскаго туп. — Сущ. ч. 1 уч. Екат. мир. уч.

1. Смирнова Ник. Дм. 1984/283.
3. Быкова Вас. Ег. 1891/283.
5. Красильникова Дм. Ив. 1338/283.
7. Злоказовой Мар. Кирил. 1815/284.
2. Безсонова Вас. Ив. 1894/283.
4. Быкова Вас. Ег. 1891/283.
(Крестовскій пр.)
6. Гусарова Григ. Ефр. 1838/255.

Известковый переул. 72 саж. 20 р.

Отъ Грязнаго до Б. Дровяного пер. — Рог. ч. 1. уч. — Таг. мир. уч.

1. Виноградова Алекс. Ив. 50/47.
3. Жарова Алекс. Авд. 49/46.
5. Карзинкина Наз. Ант. 46/47.
7. Скороспѣлова Ив. Ив. 45/43.
2. Кузнецова Ив. Як. 36/33.
4. Ручкина Мих. Як. 37/34.
6. Городской Управы.
8. Алалыкина Алекс. Фед. 38/36.
10. Общества поощренія трудолюб. 39/37
12. Шоркина Куз. Сем. 41/40.

Ильинка улица 252 саж. 900—1000 р.

Отъ Красной пл. до Ильинскихъ вор. — Гор. уч. — Гор. мир. уч.

1. Верхніе торговые ряды.
(Ветошный пр.)
3. Новгородскаго архіерейскаго подворья. 400.
5. Троицко-Сергіевской лавры. 390/68.
(Карунинская пл.)
7. Іосифовскаго монастыря.
9. Хлудова Вас. Алекс. 388/70.
11. Воскресенскаго монастыря, им. Новый Іерусалимъ. 377.
(Б. Черкасскій пер.)
13. Шелапутина Пав. Григ. 371/74.
15. Соколова Фед. Алекс. 372/90. Колокольня церкви св. Николая „Большой Крестъ“.
(Ильинскій туп.)
17. Церковь св. Николая „Большой Крестъ“. 375.
19. Некрасова Серг. Дм. и Кудрявцева Пав. Андр. 376.
21. Осиповой Алдры Игн. 361.
2. Средніе торговые ряды.
(Хрустальный пер.)
4. Старый Гостинный дворъ.
(Рыбный пер.)
6. Биржа. 1046/97.
8—10. Купеческаго общества. 1046/96.
12. Торговаго банка. 1044.
(Юшковъ пер.).
14. Серпуховского городского о-ва. 1033.
(Ипатьевскій пер.).
16. Купеческаго банка.

Ильинская площадь 135 саж.

Между Ильинскимъ и Лубянскимъ пр., Варварскою пл. и Китайскою стѣною. — Мясн. ч. 2 уч. — Мясн. мир. уч.

Ильинская улица 35—40 р.

Отъ Чухинскаго до Кузнечнаго пер. и Кам.-Коллежскаго вала. — Прѣсн. ч. 2 уч. — Прѣсн. мир. уч.

1. Старикова Ал. Пет. 718/600.
3. Подъѣздкова Вас. Макс. 708/590.
5. Соколовой Юліи Ив. 715/600.
7. О-ва ямщиковъ (пустоп. земля).
9. Какорина Серг. Еф. 775/600
11. Кириллова Никиты Кирил. 717/600.
13. Подъѣздкова Аф. Пет. 716/600.
15. Подъѣздкова Ив. Пет. 716/600.
17. Какорина Серг. Еф. 1029/590.
(Н. Васильевскій пер.)
19. Андреевой Над. Прокоп. 960.
21. Шустовой Над. Дм 961.
23. Никитина Алдра Никит. 962.
25. Чесноковыхъ Серг. и Ник. Гав. 963/600
(Глазовскій пер.)
Прѣсн. ч. 2 уч. — Сущ. мир. уч.
27. Пыховыхъ Ник. Як. и Абр. Вас. 886.
29—31. Гуськова Ив. Ал. 935,
(Б. Грузинская).
33. Андреева Мих. Никит. 695/574.
35. Гуслистова Ник. Вас. 694/573.
37. Биркель Алдра Эм. 693/572.
39. Смирнова Арс. Вас. 692/571.
41. Работновой Екат. Ив. и Гладковой Алдры Ал. 691/570.
43. Полякова Алдра Як. 687/567, 688, 569, 960.
45. Шапошникова Дм. Мих. 685 686/566.
2—4. Сѣчиной Праск. Ив. 753, 753/629, 630.
6. Васильева Ник. Вас. 755/631.
8. Андреевой Ир. Андр. 756/632.
10. Галкиной Пелаг. Панкр. 755/633,
12. Сосновскаго Ив. Пет. 758/634.
14. Шухаева Як. Андр. 759/635.
16. Прокофьева Луки. 761/636.
18. Масловыхъ Пет., Ол. и Алдра Евгр. 762/640.
(Н. Васильевскій пер.)
20. Церкви св. Василія Кесарійскаго. 764, 1389/589.
(Глазовскій пер.
Прѣсн. ч. 2 уч. — Сущ. мир. уч.
22. Панина Пет. Ник. (аренд. Морозовъ Мих. Вас.) 771/646.
24. Сырова Григ. Ал. 772/647.
26. Храброва Пет. Пет. 714/594.
28—30. Волочугина Дм. Ив. 713, 775/593, 652.
32. Кобыльника Андр. Ив. 777, 778/645, 655.
34. Балихина Вас. Евдок. 779/654.
(Б. Грузинская).
36. Грачева Ал. Алдр. 780/657.
38. Рахмановой Мар. Мих. 781/660.
40. Андріанова Ив. Конст.
42. Кудрявцева Арх. Сем. 783/662.
44. Тяпуниной Вѣры Вас. 784/663.
46. Денисова Сем. Ден. 786, 787/664, 665.
48. Войникова Пет. Дм. 1022/666.
50. Зотовой Варв. Антроп. и Козловой Праск. Артем. 790/667.
(Кузнечный пер.)
2. Соколова Ив. Пет. 791/669.

Ильинскій переулокъ. 25 р.

Отъ Смоленскаго рынка до Николо-Щеповскаго пер. — Хам. ч. 2 уч. — Дорог. мир. уч.

1. Трубецкого кн. Ник. Пет. 47/48.
3. Замятиной Пелаг. Серг. 46/47.
5. Мозгина Пав. Пет. 45/46.
2. Назаровой Агаф. Ив. 48/49.
4. Смирновыхъ Алдра и Ив. Мих. 49/50.
6—8. Евдокимова Як. Евдок. 51/52.

Ильинскій 1-й переулокъ — 84 с — 35 р.

Отъ 2-го Ильинскаго пер. до Остоженки — Преч. ч. 1 уч. — Преч. мир. уч.

1. Церковь св. Иліи пророка. 31/833.
(Обыденскій пер.)
3. Бѣльцовой Мар. Ник. 24/27.

5. Киселевой Анны Ал. 25/2.
7. Гофманъ Нины Карл. 26/29.
9. Муравьева Серг. Влад. 27, 28, 30/31.
2. Церкви св. пророка Иліи.
4. Рогожиной Над. Вас. 21/24.
6. Ковригина Викт. Мих. 20/19.

(Обыденскій пер.)

8. Зобовой Екат. Мих. 8/9.
10. Большаковой Анны Ив. 7/8.
12. Прибыловой Кл. Ив. 6/7.
14. Меркуловой Ксен. Сем. 5/6, 4/5.

Ильинскій 2-й переулокъ.—166 саж. 30 р.

Отъ Нижн. Лѣсного пер. до Остоженки.—Преч. ч. 1 уч.—Преч. мир. уч.

1. Бѣлевичъ-Станкевичъ Фомы Венед. 45/50.
3. Сороковой Анны Алдр. 46/35, 726, 37.
5. Лепешкина Ник. Ник. 47/36.
7. Церкви св. пророка Иліи. 31/33.
9. Констанъ Екат. Евг. 33/38.
11. Маслова Ник. Ал. 35/39.
13. Чертовой Варв. Евгр. насл. 40/46.
15. Варвар. Акц. о-ва Домовлад. 35/41.
2. Рогожиной Над. Вас. 21/24.
4. Церкви св. пророка Иліи. 31/45.

(1-й Ильинскій пер.)

6. Церковь св. пророка Иліи.
8—10. Церкви св. пророка Иліи.
12. Гаврилова Алдра Сем. 29/32.
14. Муравьева Серг. Влад. 27, 28, 30/31.

Ильинскій проѣздъ.

Отъ Ильинскихъ вор. до Маросейки—Мясн. ч. 2 уч.—Мясн. мир. уч. и Мясн. ч. 1 уч.—Гор. мир. уч.

Ильинскій тупикъ —12 с.—700 р.

Отъ Ильинки, около ц. св. Николая.—Гор. уч.—Гор. мир. уч.

1. Церковь св. Николая „Большой Крестъ“. 375.
3. Іосифовскаго монастыря. 374.
4. Смирнова Серг. Серг. свящ. 373.

Ильинскій тупикъ.

Отъ Чухинскаго пер.—Прѣсн. ч. 2 уч.—Прѣсн. мир. уч.

1. Русова Григ. Зах. 752, 751/628, 627,
3. Гетцманъ Вас. Вас. 750, 863/626.
5. Новикова Ив. Ил. 749/625.
7. Сучилина Прокоп. Пет. 748, 747/624, 623.
2. Орловыхъ Ив. и Ник. Ег. 719, 720, 721, 746/601, 602, 603, 616.

Ильинскія ворота.

Въ Ильинскомъ пр., на Ильинкѣ.—Гор. уч.—Гор. мир. уч.

Императорская площадь.—72×23 к. с.

Въ Кремлѣ, между Благовѣщенскимъ соб. и Царскою пл.—Гор. уч.—Гор. мир. уч.

Инструментальный пер.—173 с.—15 р.

Отъ полотна Московско-Казанской жел. дор. и Н. Переведеновки до Б. Переведеновки.—Леф. ч. 1 уч.—Леф. мир. уч.

1. Инвалидовой Матр. Степ. 54/82.
3. Базыкова Вас. Як. 53/80.
5. Колесникова Фед. Сафр. 52/81.
7. Покровской общины. 51/85.
9. Маркиной Пелаг. Тим. 50/79.
11—13. Дмитріева Пет. Дм. 48, 49/79,
15. Черникова Як. Ст. 168/79
2—4. Назарова Тим. Ив. 55, 56, 57, 65, 66, 123. 124/66, 67, 68, 70, 65, 71.

(М. Переведеновка).

6. О-ва конно-жел. дор. 125/64.
8. Кондратьевыхъ (пустоп. земля).
10. Прокина Григ. Пет. 59, 60, 61, 167/78

Ипатьевскій переул.—170 с.—400 р.

Отъ Ильинки до Варварки—Гор. уч.—Гор. мир. уч.

1. Моск. купеч. банка. 10/18.
3. Гуськова Алдра Пет. 1019/121.
5. Титова Ив. Серг. насл. 1032.
7. Армандъ Мар. Фр. насл. 1016/123.
9. Городской полицейскій домъ. 1020.

(Грузинскій пер.).

11. Морозовыхъ Мих. и Ив. Абр. 1023/130
2. Серпуховского город. о-ва. 1033.
4. Александрова Мих. Алдр. 1034/109
6. Антіохійскаго подворья. 1031.
8. Московъ. городск. о-ва (Смотр. дома Петропавловскій Пет. Фед.) 1030/117
10. Головкиной Мар. Андр. и Константиновой. 1029/116.
12. Моск. 1-е город. училище. 1028.
14. Варваринск. акц. о-ва домовлад. 1027

Ирининская ул.—596 с.—25—30 р.

Отъ Ладожской до Хапиловской ул.—Леф. ч. 1 уч.—Леф. мир. уч.

1. Хватовой Матр. Вас. 1022/796.
3. Терюхиной Екат. Григ. 1023/791.
5. Гулякова Ив. Ив. 1024/795.
7. Балданова Ник. Ив. 1025/793.
9—11. Исакова Зин. Іуд. 1026, 1077, 1028, 1369/794, 795 796, 786.
13. Мурысова Вас. Ал. 4029, 1030/797, 798.
15. Васильева Вас. Степ 1015, 1013, 1014, 1015/783.
17. Мовенко Филип. Тим. 1032/800.
19 Сергѣева Влад. Ив. 1033/801.
21. Розанова Вас. Степ. насл. 1044/802.
23. Трусовой Анны Герас. 1035/803, 804.
25. Хрѣновой Евдок. Аф. 1005, 1682/776, 775.
27. Смирновыхъ Серг. и Ив. Фед. 1003, 1004/775.

(Гавриковъ пер.).

29. Баулиныхъ Ив. Ив. и Мар. Ник. 915/774.
37. Новицкой Агнесы Ив. 914/774.
33—35. Аскнази Варв. Бор. 918· 919, 1282/770, 771.
37. Идельсонъ Марк. Ил. 920/769.
39. Зюзина Дм. Ив. 1788/767.
41. Цвѣтаевой Алдры Ив. 1783/767.

(1-й Ирининскій пер.).

43. Пучковой Над. Вас. 1327/766.
45. Курина Ив. Тих. 913/765.
47. Ромбой Фед. Фед. 912/759.
49. Яковлевыхъ Иллар. Григ. и Ол. Горд. 910, 911, 929, 928/757, 758, 761, 762.
51. Нейманъ Эмиліи Эд. 1552/756.
53. Самцова Тим. Ив. 931/775.
55 Деминой Клалд. Григ. 932/754.
57. Крупкиной Алдры Макс. 933/753.
59. Заводовой Анны Мих. 909/750.
61. Нефедова Ив. Ив. 908/749.
63. Александрова Ник. Сем. 937/748.
65. Круглова Вас. Ник. 907/746.
67. Ронталеръ Бено сакс. под. 939/745.
69. Андреева Влад. Влад. 906/743.
71. Денисовой Анны Мих. 1673/734.
73. Михайлова Влад. Мих. 905/740.
75—77. Назарова Ак. Наз. и т-ва фонъ-Вангель. 903, 904/736, 738, 739.
79. Уриной Анны Алдр. 902/733.
81. Зимакова насл. заборъ 950/728, 730.
83. Церкви св. Николая Чудотворца, что въ Покровскомъ. 841/680.
85. Говорова Андр. Матв. 845, 1036/672.
2. Николаевской Бирлюковской пустыни 1068/837.
4. Александровой Ол. Ив. 1065, 1066, 1067/836, 837. 839.
6 Калина Ив. Ал. 1064/834.
8. Калинина Ал. Ал. 1093/827.
10—12. Сергѣева Влад. Ив. 1059/831.
14. Гиндорфъ Ник. Алдр. насл. 1060/81.
16. Калинина Ал. Ал.
18. Сергѣева Влад. Ив. 1054/826.
20. Минаева Григ. Мин. 1051, 1052, 1053, 1025/829, 828, 827.
22. Случаевыхъ Ник., Алдра и Евдок. Вас. 1049/820.

(Б. Ирининскій и Гавриковъ пер.).

24. Трегубова Пет. Ос., Назарова Тим. Ив., Рахманова Фед. Сем. и Федотова Пав. Вас. 878/703.
26. Филимоновой Праск. Епиф. 870/702.
28—30. Воронцова Ил. Ив. 880, 1315/705, 706.
32. Евангелической богадѣльни 882/700.
34—36. Филимоновой Праск. Епиф. 833, 1159/707, 699.

(3-й Ирининскій пер.).

38. Церковь св. Троицы, что въ Покровскомъ. 872/708.

(2-й Ирининскій пер.)

40. Никольскаго Ник. Ив. 886/710.
42. Шмельковой Анны Степ. 887/711.
44. Смородинова Сем. Абр. 888/712.
46—48. Кондрашевой Федос. Пет. 889, 890, 891/713, 715, 714.
50. Мельниковой Екат. Арх. 1683, 1684/715.
52. Зубова Ив. Калин. 858, 893, 859/716, 691, 692.

(М. Ирининскій пер.).

54. Штанниковой Алдры Гавр. 894/717, 718.
56. Ясашнова Мих. Фед. 895/719.
58—60. Гумгалъ Іосиф. и Вячес. Франц. 896, 1199, 897/720, 721, 897.
62. Шмелева Пет. Ив. 853/686, 722.
64. Кудряшевой Алдры Ал. 898/723.
66. Смирнова Евдок. Сем. 899/724.

68, Шиканова Як. Никит. 900/725.
70. Бѣловой Федос. Марк. 1677/726.
72. Марковой Анны Фед. 901/727.
74. Яшиной Праск. Сем. 1278/683.
76. Гулячкина Куз. Ив. 847/681.
78. Кругликова Ал. Фед. 846/682.

Ирининскій Большой переулокъ. — 207 саж. 20 руб.

Отъ Ирининской ул. до Лефортовской пл.—Леф. ч. 1 уч.—Леф. мир. уч.

1. Мурысова Андр. Ал. 1002/805.
3. Бѣляева Пет. Аф. 1001, 1036/806.
5. Соколова Ив. Анан. 1000, 1037/807.
7. Сливочникова Вл. Ив. 1796/808, 809.
9. Ловцовыхъ Алдра и Ник. Сем. 1039/818.
11. Толченова Ст. Карп. 1040/817.
13. Китайцева Ал. Андр. 1041/816.
15. Косткина Еф. Ант. 1042/815.
17. Ершова Ак. Ив. 1043/112, 813, 814.

(Ладожская ул.).

19. Вишневской Вѣры Конст. 995/856.
21. Бутюгиной Алдры Алдр. 994/857,
23. Архипова Ив. Ант. 993/858.
25. Лефортовск. полиц. дома. 992/858.
2. Случаевыхъ Евд. Вас. и Ник. Алдр. 1049/820.
4. Случаева Мих. Алдр. 1048/821.
6. Осиповой Ел. Ал., и Тархановой Мар. Вас. 1044, 1045, 1046/822, 823, 824.

(Ладожская ул.).

8. Калинина Ал. Ал. 1079/845.
10. Косицыной Праск. Ос. 1078/855.
12. Голубева Вас. Вас. 1077/855.
14. Копылова Григ. Пав. 1076. 1077/853, 854.

(Посланниковъ пер.).

16. Лефортовскій полицейск. домъ. 1109.

Ирининскій Малый переулокъ — 57 саж.—20 р.

Отъ Ирининской до Хапиловской ул.—Леф. ч. 1 уч.—Леф. мир. уч.

1—3. Штанниковой Алдры Гавр. 894/717, 718.
2—4. Зубова Ив. Калин. п.п.гр. 858, 893, 859/716, 691, 692.
6. Копылова Мих. Ос. 1303/691.

Ирининскій 1-й переулокъ—39 саж — 25 руб.

Отъ Покровской до Ирининской ул.—Леф. ч. 1 уч.—Леф. мир. уч.

1—3. Пучковой Над. Вас. 923. 1327/766.
2. Шишелова Вас. Ив. куп. 921, 1784/767. 768.
4. Цвѣтаевой Алдры Ив. 1783/767.
6. Филиппова Аф. Филип.

Ирининскій 2-й переулокъ—67 саж.— 20 руб.

Отъ Ирининской до Хапиловской ул.—Леф. ч. 1 уч.—Леф. мир уч.

1. Никольскаго Ник. Ив. 836/710.
3. Филимоновыхъ Ив. и Фед. Арх. 885/709.
5. Турина Серг. Дм. 1429/694.
7. Церкви св. Троицы, что въ Покровскомъ. 863/694.
9. Баталиныхъ Алдр. и Ант. Никол. 364/694.
2. Церковь св. Троицы, что въ Покровскомъ. 872/708.
4. Скворцова Викт. Ник. 867/696.
6—Церкви св. Троицы, что въ Покровскомъ 866, 868, 869/696, 690.

Ирининскій 3-й переулокъ.—66 саж.— 20 руб.

Отъ Ирининской до Хапиловской ул.—Леф. ч. 1 уч.—Леф. мир. уч.

1. Церковь св. Троицы, что въ Покровскомъ. 872/708.
3—5. Цвѣтаевой Алдры Ив. вд. свящ. 873, 870, 871/708, 698.
2. Филимоновой Пр. Епиф. 1668/1699.
4. Филимонова Аф. Дан. 1670, 884/699.
6. Анофріевой Варв. Гр. 1660/699.
8. Одиноковой Алдры Вас. 874/699.

Кадашевскій Большой переулокъ.— 145 саж.—30 р.

Отъ Водоотводной ул. до М. Кадашевскаго пер.—Яким. ч. 1 уч.—Яким. мир. уч.

1. Яковлевой Мар. Ив. насл. 179/142.
3. Иванова Алдра Ник. 241/143.
5. Григорьева Ник. Григ. 242/143.

(Ср. Кадашевскій пер.).

7. Калашникова Пет. Мих. 250/144.
9. Королева Ник. Бор. 251/158.

(Кадашевскій туп.).

11—13. Модлинскаго Пет. Игн. 257/160, 258/159.
2. Бакулина Пав. Троф. 240/194.
4. Головкиной Анны Ив. 239/144.
6. Кулакова Ег. Алдр. 238/193.
8. Городской Управы (земля). 183/192.
10. Григорьева Ник. Григ. 237/189, 190.
12. Васильевыхъ Ник., Фед. и Мих. Мих. 235/186.
14. Челноковыхъ Григ., Варв., Митр., Алекс. и Вас. Андр. 236/185, 173.

Кадашевскій Малый пер.—72 с.—30 р.

Отъ Б. Ордынки до Б. Кадашевскаго пер.—Як. ч. 1 уч.—Як. мир. уч.

1. Юрасова Алекс. Ив. 231/166.
3. Загрязкина Ник. Степ. 232/168.
5. Королева Ник. Бор. 133/169.
7. Пятницкаго Вас. Ив. 234/170.
2. Земцова Никол. Георг. 261/165.
4. Минцъ Мендель Берк. 259/163.
6. Модлинскаго Пет. Игн. 528/159.

Кадашевскій Средній переул.— 98 саж. 30 р.

Отъ Б. Ордынки до Б. Кадашевскаго пер.—Як. ч. 1 уч.—Як. мир. уч.

1. Капустиныхъ Дм. и Ник. Вас. 265/150.
3. Григорьева Ник. Григ. 266/149.
5. Лыжиной Екат. Макс. 247/148.
7. Церкви св. Воскресенія Христова, что въ Кадашахъ. 248/147.
9. Смирнова Ник. Ив. діак. 253/155.
11. Воскресенскаго Ник. Алдр. свящ. 254/156.
13. Церковь Воскресенія Христова, что въ Кадашахъ.
15. Калашникова Пет. Мих. 250/144.
2—4. Ивановыхъ Алдры Варсон. и Алдра Арс. 167/129.
6. Красулина Сем. Ив. 245/131.
8. Григорьева Ник. Григ. 243/132.
10. Крапивина Филип. Ив. 176/137.
12. Казанскаго женск. мон. Воронежск. губ. 244/138.
14. Григорьева Ник. Григ. 242/143.

Кадашевскій тупикъ.—48 саж.—20 р.

Отъ Б. Кадашевскаго пер.—Як. ч. 1 уч.—Як. мир. уч.

1. Модлинскаго Пет. Игн. 257/160.
3. Церковь Воскресенія, что въ Кадашахъ 256.
2. Королева Ник. Бор. 251/158.
4. Воскресенскаго Ник. Алдр. свящ.
6. Церкви Воскресенія.
8. Дмитріева Сем. Дм. 255/154.

Кадетскій плацъ — 184×430 кв. с.— 8 р.

Между Проломной заст., Анненгофской рощей, Безымянными пер. и Красными каз.—Леф. ч. 3 уч.—Таган. мир. уч.

1. 3-й Кадетскій корпусъ. 1155.

(Краснօказарменная ул.).

3—5. 2-й Кадетскій корпусъ. 1155.
7. Фельдшерская школа.

(Петропавловскій пер.).

9. Петропавловская богадѣльня. 1157.

(Княжевскій пер.).

11. Долбынцева Ив. Ал. 982/611.
13. Смирнова Ник. Ив. 981/588.
15. Юдаева Сем. Мих. 980/582.

(1-й Безымянный пер.).

17. Любимова Евг. Фом. 975/576.
19. Скибневской М. О. 1312/511.
21. Банникова Алдр. Ив. 972/532.
23. Быстрова Алдра Ив.
25—27. Погосской Констанціи Ант. 965, 967, 587, 558.

(2-й Безымянный пер.).

29. Сальникова Пет. Пет. 968/611.
2. Военная тюрьма.

Казанская улица.

Сущ. ч. 3 уч.—Бут. мир. уч.
(См. Сущевская улица),

Казанскій пер.—154 с.—20—25 р.

Отъ Б. Спасскаго пер. до Житной ул.—Як. ч. 2 уч.—Як. мир. уч.

1. Церкви Спаса Преображенія, что въ Наливкахъ.
3. Гриневой Анны Пет. 434/383.
5—7. Кутомкиной Праск. Ал. 435/404.

(Шапочный пер.).

9—13. Долгоруковскаго пріюта. 453/405

(Казанскій туп.).

15—19. Якиманскій полицейскій домъ.

2. Дементьевыхъ Ник. и Мих. Григ. бр. 517/451.
4. Дементьевой Ол. Григ. 519.
6. Соколова Алдра Вас. 518/450.
8. Дементьевой Ол. Григ. 519/449.
10. Кречетовой Клавд. Никит. 520/448.
12—14. Лебедевой Соф. Ал. 521/437.
16. Кутомкина Мих. Ив. 522/446.
18. Васильева Ив. Ив. 523/445.
20—22. Церкви Казанской Божіей Матери.

Казанскій тупикъ.—35 с. 20 р.

Отъ Казанскаго пер.— Як. ч. 2 уч.— Як. мир. уч.

1—3. Якиманскій полицейскій домъ.
2. Долгоруковскаго пріюта. 455/407.
4. Церкви Казанской Божіей Матери.
6—8. Гарди Алдры Пав. 449/411.
10. Елистратова Филата Елистр. 456/410.

Казанскій тупикъ.

Сущ. ч. 3 уч.—Бут. мир. уч.

(См. Банный пер).

Казенный Бол. пер.—138 с.—40 р.

Отъ Лялина пер. до Земляного вала— Яуз. ч. 2 уч.—Яуз. мир. уч.

1. Вашкевичъ Мих. Ос. пдплк. 236/709
3. Астровой Юл. Мих. 235/208.
5. Бунина Серг. Серг. 234/207.
7. Шошиныхъ Пав., Дм. и Серг. Дм. 233/206.
9. Назарова Алдра Алдр. 232/205.
11. Назаровой Ел. Ив.
13. Селивановскаго Алдра Прох. 230/203.
2. Силуанова Ник. Ив. 305/272.
4. Медико-Фармацевтическаго попечительства 290/260.
6. Гевличъ Дм. Ксеноф. 291/261.
8. Агафоновой Лид. Карп. 292/262.
10. Слѣпнева Степ. Гурьян. 742/263.
12. Моск. Домовлад. Строит. О-ва.

Казенный Мал. пер.—164 р.—40 р.

Отъ Лялина пер. до Земляного вала.—Яуз. ч. 2 уч.—Яуз. мир. уч.

1. Малютиныхъ Серг. Ник. и Мар. Ал. 210/183.
3. Мозжухиной Евд. Ив. 211/183.
5. Александровская больница. 219/191.
7. Федоровой Нат. Степ. 228/201.
2. Вашкевичъ Мих. Ос. 236/209.
4—6. Астровыхъ. 212/184, 213/185.
8. Мещерской кн. Ол. Вас. 214/186.
10. Бунина Серг. Серг. 234/207.
12. Флегонтова Евг. Аф. 215/187.
14. Введенской Валент. Юл. 198/216.
16. Трофимовыхъ Алдра, Мих., Серг., Над. и Лид. Петр. 217/189.
18. Челышева Мих. Ег 218/190.
20. Селивановскаго Алдра Прох. 229/202.

Каковинская площадь.—80 р.

Между Новинскимъ бул., Дурновскимъ и М. Толстовскимъ пер.— Хам. ч. 2 уч.—Дорог. мир. уч.

Каковинскій Большой пер.—49 с.— 35 р.

Отъ М. Толстовскаго до Дурновскаго пер. —Преч. ч. 2уч. — Преч. мир. уч.

1. Дмитріевой Евдок. Ег. 218/158, 200.
3. Пичинской Ол. Марк. 219/201.
5—7. Крупнова Ив. Прох. 220, 221, 202, 203.
14. Волковой Анны Мих. 170/156, 155.
4. Богдановичъ насл. 171/157.
21. Прорѣховой Мар. Ив. 159/144.

Каковинскій Мал. пер.—52 с.—30 р.

Отъ М. Толстовскаго до Дурновскаго пер. — Преч. ч. 2 уч.—Преч. мир. уч.

1. Орловой Екат. Дм. 169/154.
3. Богдановичъ насл. 171/157.
19. Благоволина Серг. Ив. 160/145.
2. Рахманова Фед. Серг. и Кистеръ. 167/152.
4. Лезина Вас. Андр. 168/153.
8. Четунова Ник. Пав. 161/146.

Каланчевская площадь —198×59 с.

Между Каланчевскою, Краснопрудною ул. и соединительною вѣтвью Николаевской жел. дор.—Мѣщ. ч. 2 уч.— Никол. мир. уч.

1. Николаевской жел. дор.
3. Московской складочной таможни.
5. Николаевскій вокзалъ.
7. Ярославскій вокзалъ.

Мѣщ. ч. 2 уч.—Басм. мир. уч.

2—4. Московско-Казанской ж.д.вокзалъ.

Каланчевская улица.—261 с.—60 р.

Отъ Красныхъ вор. до Домниковской ул.—Мѣщ. ч. 1 уч.— Ник. мир. уч.

1—3. Григорьевой Мар. Ив. 2/2.
5—9. Дубровина Сер. Алдр. 58,59/29,30.
11. Богомоловой Мар. Ив. 57/28.

(Богомоловскій пр.)

13. Иванова Ег. Наум. 56/27.
15. Соколовыхъ Ив. и Пет. Пав. 55/26

(1-й Дьяковскій пер.)

17. Перлова Серг. Вас. Т-ва. 54/25.
19. Рапопортъ Ник. Вас. насл. 53/21.
21—23. Клеева Мих. Ив. 52/19.

Басм. ч. 1 уч.— Басм. мир. уч.

2. Сапожниковой Елиз. Вас.

(Жеребцовскій пер.)

4. Сапожниковой Елиз. Вас. 60/31, 82 83/50, 51.

(Каланчевскій туп.).

1. Богомолова Пет. Григ. 88/57.

(Южный пер.).

Мѣщ. ч. 2 уч.— Басм. мир. уч.

8—10. О-ва Курской ж. д. (аренд. Бешъ Карлъ и Логуновъ Спир. Ег.)

Каланчевскій пер.—325 с.—25—35 р.

Отъ Домниковской ул. до Ольгинскаго и Протопоповскаго пер.—Мѣщ. ч. 1 уч.—Ник. мир. уч.

25. Малюшина Влад. Ив. 651/557.
27—29. Нечаева-Мальцева Юр. Степ. 646/553, 554, 560.
31. Фомичева Ал. Вас. 609/561.
33. Еремѣева Вас. Ерем. 654/562.
35. Большакова Ег. Пет. 655/564.

(Б. Спасская ул.).

37. Садовниковой Сераф. Пет. 602, 603/528, 529.
39. Журиной Мар. Алдр. 601, 1600/527, 526.

(Грохольскій пер.)

Мѣщ. ч. 3 уч.— Мѣщ. мир. уч.

41—43. Дубровскаго Мих. Ник. 676/565.
45. Курова Флорент. Алдр. 1848/565.

(Балканскій пер.).

47. Фирсанова Пет. Григ.
49—51. Макарова Ив. Мих. 388,670/565.
53. Бѣлова Никиф. Еф. 558/484.

Мѣщ. ч. 3 уч.—Ник. мир. уч.

10. Николаевской жел. дор.

(Спасскій пр.).

12. Сусловой Алдры Макс. 674/565.
14. Шаронова Ив. Вас. 678/568.
16. Мотова Пет. Макс. 675/566.
18. Николаевской ж. д. (пустоп. земля).
20. Моск. город. стр. о-ва «Инженеръ». 676/565.
22—26. Московско-Курской жел. дор.
28. Николаевской жел. дор. 682/570.
30. Хитровой Праск. Троф. 684/572.
32—34. Московско-Курской жел. дор.

Каланчевскій проѣздъ—55 с.—35 р.

(Онъ же Спасскій проѣздъ).

Отъ Каланчевскаго пер. до соединительной вѣтви Николаевской ж. д.— Мѣщ. ч. 3 уч.—Ник. мир. уч.

1. Сусловой Алдры Макс. 674/565.
3—5. Николаевской жел. дор.

Каланчевскій тупикъ.—58 с.—25 р.

Отъ Каланчевской ул. до соединительной вѣтви Курской жел. дор.— Басм. ч. 1 уч.— Басм. мир. уч.

1. Богомолова Пет. Григ. 88/57.
2. Сапожниковой Елиз. Вас. 82,83/50,51.
4. Мертцанъ-фонъ Фед. Ал. 84/51.
6. Сапожникова Влад. Григ. 82,83/50,51.
8. Общества Курской жел. дор.

Калашный переулокъ—201 с.—75 р.

Отъ Нижн. Кисловскаго пер. до Б. Никитской ул.—Тв. ч. 1 уч.—Алекс. мир. уч.

1. Брискорнъ Зин. Алдр. и Фабриціусъ Евгеніи Алдр. 169/179.
3. Макѣевой Соф. Алдр. 168/180.
5. Чистякова Поліевк. Харл. 170/181.
7. Государственнаго банка 171/182.
9. Скоропадской Мар. Андр. 172/183.
2. Осиповской Над. Як. насл. 150/161.

(Нижн. Кисловскій пер.)

4. Яшкова Як. Ив. насл. 162/142.
6—8. Попова Арутюна Максим. насл. 163/141.
10. Бабушкина Георг. Ив. 164/140.
12. Коншина Ник. Ник. 165/139

14. Чижова Андр. Гавр. 166/136.
16. Шаховской - Глѣбовой - Стрѣшневой кн. Евг. Фед. 155/137.
18. Голофтѣева Ник. Конон. 167/138.

Калитниковское кладбище.

За Покровской заст.—Рог. ч. 2 уч.—Рог. мир. уч.

Калошинъ пер.—114 с.—40—45 руб.

Отъ Сивцева-Вражка до Арбата.—Преч. ч. 2 уч.—Преч. мир. уч.

1—3. Хилковой кн. Анны Мих. 459/455.
5—7. Григорьевой Алдры Вас 479/455.
9. Оболенской кн. Анны Ник. 478/456.
2—4. Коммиссарова Мих. Герас. кс. 523/462, 463.
8—10. Давыдова Влад. Алдр. 525/461.
12. Дмитріевой-Никулиной Над. Ал. 526/460.
14. Фельдштейнъ Сем. Григ. 527/459.
16. Москов. городск. обществ. управл. 528/457.

Калужская площадь—50×60 с.—60 р.

Между Калужской, Донской, Шаболовкой, Житной, Б. Якиманкой ул. и Крымскимъ вал.—Як. ч. 2 уч.—Як. мир. уч.

1. Саввинскаго подворья.
3. Ларіонова Степ. Ал. 488/441.

(Коровій валъ).

5. Церкви Казанской Божіей Матери.
7. Изюмовыхъ Серг., Ник. и Ив. Ник. 837/557.
9. Волкова Ник. Тим.

(Шаболовка).

2. Церкви Казанской Божіей Матери.

(Б. Якиманка).

4. Яковлева Дм. Як. 568/478.

(Крымскій валъ).

6. Комаровыхъ Серг. Андр. и Мих. Андр. 494/439.

(Калужская ул.)

8. Часовня Лужнецкаго монастыра.

Калужская ул.—1136,3 с.—10—35 р.

Отъ Калужской пл. до Калужской заст.—Як. ч. 2 уч.—Хам. мир. уч.

1. Можайскаго Лужнецкаго мужского монастыря.
3. Горловой Ол. Ром. 922/622.
5. Можайскаго Лужнецкаго мужского монастыря. 923/653.
7. Ратникова Степ. Сем. 968/594.
9. Степановой Елиз. Сем. 967/648.
11. Дмитріева Ив. Дм. 966/650.
13. Чихачева Вас. Ал. 965/649:
15—17. Шмелевой Евламп Гавр. 964/596.
19. Глазковой Ол. Ник. 963/588.
21. Изюмова Серг. Ник. 926/645, 587.
23. Гурѣева Григ. Мих. 962/1151.
25. Святой Троицкой женской общины. 961/598.
27. Гурѣева Григ. Мих. 960/598, 707.
29. Дубровой Над. Матв. 959/642.
31—35. Жирнова Егора Пет. 957, 958/642, 641.
37. Соколовой Ан. Ал. и Сучилина Мих. Матв. 956/584.
39. Могилевскаго Як. Кондр. 955/584.
41. Никулиной Анаст. Вас. 954/584.
43. Бѣляева Пав. Терен. 953/584.
45—47. Савостьяновой Алдры Петр. 952/584, 641.
49. Сергѣева Вас. Серг. 951/641.
51. Дѣтскаго пріюта имени Е. И. В. Вел. Кн. Маріи Максимиліановны. 950/600, 640.
53—55. Чиликиной Мар. Андр, 949/639.
57—59. Ивановой Клавд. Виссар. 1241.
61—63. Зимина Ник. Гавр. 948/638.
65. Савостьяновыхъ Ив. и Григ. Дан.
67. Трофимова Пет. Як. 947/603.
69—71. Фетисова Пав. Ив. 1629/636.
73—75. Лебедевой Варв. Ив. 946/635.
77. Пономарева Вас. Ник. 1153/606, 635.

(Ризъ-Положенскій пер.)

• *Серп. ч. 1 уч.—Сер. мир. уч.*

79. Изюмова Ив. Тим. 987/643.
81—83. Куликова Як. Дмитр. 988, 989, 666, 644, 665.
85. Сергѣева Мих. Гавр. 990/645.
87—93. Семиладновыхъ Петра, Вас., Матв. и Мих. Як. 992, 993, 994/669, 648.

(Бахметевскій пер.)

95. Бромлей Ег. Эд.
97. О-ва механич. зав. бр. Бромлей.
99 101. Шервудъ Влад. Влад. 997/652.
103—109. Терещенко Ив. Филип. плк. 999/654.
111. Пріютъ св. Николая.
113. О-ва механич. зав. бр. Бромлей.

(Донской пер.)

115. Бахрушина Алдра Ал.
117. Серпуховскаго Владычн. мон.

Як. ч. 2 уч.—Хам. мир. уч.

2—4. Комаровыхъ Серг. и Мих. Андр. 971/655.
6—8. Уткина-Егорова Степана Спирид. 972/658.
10 Лаврова Ив. Мих. 973/658.
12—14. Ратникова Степ. Сем. 974/659.
16—20. Павлова Алдра Алдр. 975/960, 976/661.
22. Московскаго купеческаго общества, 977/662.
24. 1-й городской больницы 978.
26. Голицынской больницы.

(Титовскій пер.)

Серп. ч. 1 уч.—Серп. мир. уч.

28. Городской Арестный домъ.
30. Московской 2-й городской больницы.
32—36. Александровскій дворецъ, Нескучный садъ.

Каменный Бол. мостъ.—52 с.

Черезъ р. Москву, отъ Лѣнивки до Всѣхсвятской ул.—Твер. ч. 1 уч.—Алекс. мир. уч.

Каменный Мал. мостъ.—22 с.

Черезъ Водоотводный кан., отъ Всѣхсвятской ул. до Б. Полянки.—Як. ч. 1 уч.—Як. мир. уч.

Каменный Яузскій мостъ.—16 с.

Черезъ р. Яузу до Николо-Болвановской ул.—Мясн. ч. 3 уч.—Город. мир. уч.

Каменьщики Большіе. 268 с.—25—30 р.

Отъ Таганской до Новоспасской пл.—Рог. ч. 3 уч.—Симон. мир. уч.

1. Печкиныхъ Серг. Ник. и Сем. Ив. 651/639.
3. Марковой Фелиц. Куз. 682.
5. Неокладнова Алдра Бор.
7. Мозгина Вас. Пет. насл. 647/620.
9. Силина Дм. Пав. 653/658.
11. Сотникова Филип. Ал. 654/637.

(Гендриковъ пер.).

13. Толковой Мар. Степ. 656/635.
15. Васильева Ив. Ив. 657/634.
17. Баладанова Вас. Андр. 658/632.
19. Хандриковой Ол. Фед. и Богдановой Юл. Фед. 659/630.
21. Игнатова Вас. Пет. 660/629.
23 Зубова Ил. Сем. 661/627.
2. Ворониной Анны Вас. 682/644.
4. Власовыхъ Вас. и Ив. Сам. 681/646.
6. Куликовой Соф. Мир. 608/647.
8. Петрова Ксен. Петр. 679/648.
10. Чугунова Степ. Фед. 678/648.
12. Совкова Вас. Степ. 677/650.
14. Васильевой Елиз. Ник. 676/664.
16. Гаранина Конст. Ив. 675/552.
18. Князева Вас. Кондр. 674/653.
20. Коликова Мих. Пав. 672, 673/654, 655.
22. Шапошникова Нак. Еф. 671/656.
24. Балашевыхъ Конст. Мих. и Ник. Мих. 670/657.
26. Языковой Евд. Матв. 669/658.
28. Рыбакова Ник. Пет. 668/659.
30. Гудковой Нат. Тим. 667/660.
32. Павлова Ник. Пав. 666/661.
34. Спорышкина Алдр. Ив. 665/662.
36. Стриженова Пет. Фед. 664/663.

Каменьщики Малые.—238 с.—20—25 р.

Отъ Краснохолмской ул. до Новоспасскаго пр. и Новоспасской пл.—Рог. ч. 3 уч.—Симон. мир. уч.

1. Куликовой Марф. Кирил. 1512/671.
3. Фроловой Евфр. Фед. 1513/671.
5. Красавина Серг. Іосиф. 686/671.
7. Пельцеръ Екат. Степ. 667/660.
9. Косичкина Григ. Ив.
11. Манина Ник. Ив.
13. Шашиной Клавд. Алдр. 688/670.
15. Абазаева Вл. Ив.
17. Гудковой Нат. Тим.
19. Иванова Ег. Мих. 690/686.
21. Верданъ Вѣры Вас. 691/638.
23. Александровой Ол. Григ. 692/666.
25. Забаева Вас. Ив. 693/664, 665.
2. Аристова Пет. Вас. 698/672.
4. Хохряковой Алдры Григ. 1414/672.
6. Баландина Вас. Мих. 697/673.
8. Глѣбовой Мар. Ник. 699/673.
10. Собанина Авг. Викт.
12. Лаврова Ив. Лаз. 696 674.
14. Крашенинниковыхъ Ив. Вас. и Соф. Фед. 695/675, 676.
16. Тюремный замокъ.

Камергерскій пер.—116 с.—200 р.

Отъ Тверской до Б. Дмитровки.—Тв. ч. 2 уч.—Тв. мир. уч.

1. Толмачевой Алдры Герас. ж. ген.-м. 393/416.

3. Лiанозова Георг. Март. 392/415.
7. Денисовой Екат. Ив. 391/414, 393, 415.
2-4. Стахѣева Ник. Дм. 363,471/386. 385.
6. Массъ Абр. Лейб. 364/387.
8. Синодальнаго вѣд. 365/388.

Камеръ-Коллежскій валъ.

Хамовническая ч.—2—3 р.

Отъ львой стороны р. Москвы противъ Андреевской слоб. по Хамовнической части до правой стороны р. Москвы, противъ впаденія въ нее р. Сѣтуни.—Хам. ч. 1 уч.—Хам. мир. уч.

Байеръ Фридр. и К⁰. 370/330.
Вознесенскаго монастыря земля. (аренд. Балабановъ Ник. Вас.).
Чудова монастыря (огороды). (аренд. Купцовъ Ал. Пав.).
Банкетовой Капит. Пав. (огороды). (аренд. Микошинъ Ег. Кирьян.).

(Кочки Малыя пер.).

Трындиной Алдры Мих. (огороды). (аренд. Пышкина Ач. Петр.) 391/345.

(Усачевъ пер.)

Колчиной Евдок. (огороды). (аренд. Купцовъ Лавр. Пав.) 392/346.
Городской думы (огороды).
Новодѣвичьяго монастыря (огороды). (аренд. Купцовъ Ал. Пав. и Щегловы бр.).

Отъ правой стороны р. Москвы, при впаденіи въ нее р. Сѣтуни до той же стороны ея, противъ Трехгорнаго пр. Прѣсненской части. — Хам. ч. 2 уч.—Дорог. мир. уч.

1. Степанова Дм. Андр.
3. Кудрявцева Вас. Пет. 1144/606.
5. Павловой Евдок. Липат. 1172/606.
7. Попилина Гер. Петр.
9. Тычкина Куз. Фед. 1150/606.
11. Шугаева Сем. Бор.
13. Березина Серг. Григ. 1142/606.
15. Потеряхина Митр. Дм.
17. Максимова Пет. Макс. 648/606.
19. Никитиной Ел. Ег. 1204/606.
21. Иванова Викулы Ив.
23. Безе Маргариты. 1218.
25. Губе Пав. Фед. 1296.
27. Туковой Ел. Куз. 1334.
29. Пантелѣева Мих. Игн.
33. Шапошникова Вас. Кондр.
35. Мухина Ег. Тер.
2—8. Максимова Вас. Ив. 799.
10. Хухриковой Анны. 776.
12. Мюллеръ Авг. Ив. 791.
14. Кофманъ Анны Ник. 843/790.
16. Семенова насл.
18. Солнцевыхъ.
20. Химикусъ Пет. Ал. 806, 840/791, 790.
22. Гусева Пав. Мих. 929.
24. Гусева Мих. Пав. 808.
26. Безе Маргариты.
28. Фарманъ Мар. Ник.
30. Шапошникова Дм. Мих.

Прѣсненская часть.—10 р.

Отъ львого берега р. Москвы у Трехгорнаго пр. мимо Трехгорной и Прѣсненской до Тверской заст.—Прѣсн. ч. 1 уч.—Смол. мир. уч.

Кордегардія Прѣсненской заставы.

Прѣсн. ч. 2 уч.—Смол. мир. уч.

Дровяные склады на городской землѣ: Моск.-Брестской ж. дор.
Баскакова Вас. Степ.
1. Боевой Елиз. Ал. 5313.
3. Армфельдъ Авд. Вас.
5. Румянцева Ив. Филип.
7. Бѣлкова А. П.
9. Тржасковскаго Ант. Ив. 1396.
11. Денисова Андр. Тим.
13. Соловьева Як. Панф.
15. Шевелевой Вас. Ив.
17. Сергѣевой Евд. Серг. и Зайцева Федота Ант.
19. Цулева Ив. Ал.
21. Фоминой Алдры Адр.
23. Сергѣева Мих. Серг.
25. Смирнова К. С.
27. Глѣбовой Праск. Ив.
29. Крысановой Ксен. Вас.
21. Левыкина Фед. Вониф.
33. Моск. Техническаго уч. Брестской жел. дор.

Прѣсн. ч. 1 уч.—Смол. мир. уч.

46. Огородная земля дачи Студенецъ. 323.
48. Городского общества земля. 324/191.
50—52. Т-ва Прохоровской Трехгорн. м-ры. 190/192.
54. Сосновскаго Ив. Пет. 188/192.
56. Суровцова Ал. Вас. 189/192.
58. Петровой Анис. Терент. 894/192.

(Б. Предтеченскій пер.).

60. Крупнова Ал. Прох. 191/192.
62. Мишина Степ. Пав. 895/192.
64. Т-ва Прохоровской Трехгорн. м-ры 295/271.
66. Одинокова Зах. Демен. 301/271.
68. Павлова Тих. Ив. 300/272.

(Б. Прѣсненская ул.).

70. Тарусина Ив. Степ. 550/435.
72. Павлова Тих. Ив. 551/435.
74. Петрова Зах. насл. 552/435.

(Охотничій пер.).

76—78. Копѣйкиныхъ - Серебряковыхъ Гавр., Ив. и Ник. Филип. 885, 553/554, 459, 434, 436.

(Расторгуевскій пер.).

Прѣс. ч. 2 уч.—Смол. мир. уч.

80. Кулагина Фед. Троф.
82. Хомутинникова Серг. Ив.
84—86. „Грачева В. Е. и К⁰“, т-ва.
88. Протопоповой Ол. Плат. (пустоп. зем.)
90. Листъ Георг. Адол.

(Курбатовскій пер.).

92—94. Попова Влад. Пет.

(Б. Тишинскій пер.)

96. Шохина Григ. Андр. 985/24.
98. Золотова Ив. Ив.
100. Золотова Пав. Ив. 1164, 1320/465.
102. Баранова Никиты Аф. 1205/524.
104. Сильченковой Нат. Ив.
106. Медвѣдева Ал. Ант.
108. Александрова Григ. Алдр.
110. Шапошникова.
110а. Евстигнѣева Авд. Евстигн.
112. Золотова Ал. Ив. 1116, 1172/524.
114. Тегуновой Алдры Фед. и Бабкиной Агрип. Мих.
116. Данилова Тар. Дан. 1182/524.
118. Макарова Ник. Мих. 1183/524.

(М. Грузинская ул.).

120. Яншина Ив. Ал.
122. Сахаровой Вѣры Иринарх. 1133/524.
124. Городск. Управы. 1124.
126. Братолюбиваго о-ва. 628/550.

(Соколовскій пер.).

128. Панкратова Фед. Ант. 893/564.
130. Казнина Пав. Евстаф. 910.
132. Мотова Пет. Макс. 1145/563, 565.

(Трындинскій пер.).

Прѣсн. ч. 2 уч.—Сущ. мир. уч.

134. Андреева Алдра Конст. 1274.
136. Наживина Фед. Мих. 1159/563, 565.

(Б. Кондратьевскій пер.).

138. Манежева Дм. Никиф. 1148/563, 565
140. Горюновой Мар. Кондр. насл.
142. Шапошникова Дм. Мих. 685, 686/567

(Ильинская ул.).

144. Соколова Ив. Пет. 791/669.
146. Свирина Вас.
148. Свирина Ив. Григ.
150. Николаева Вас. Вас. 9/705.
152. Смирновой Мар. Вас.
154. Болинъ.

Сущевская ч.—15—20 р.

Отъ Тверской заст. мимо Бутырской заст. и Лазаревскаго кладб. до Крестовской заст.—Сущ. ч. 2 уч.—Петр. мир. уч.

2. Ямского общества.
3. Якунчикова Вас. Ив.
Полотно Московско-Брестской ж. д.

Сущ. ч. 2 уч.—Сущ. мир. уч.

1. Шерупенкова Ник. Мих. 511/488.
4. Малюковой Ю. Серг. 519/489.
6. Ларіонова Андр. Ив. 507/484.
8. Рахмановыхъ и Агафоновой Лид. Карп. 514/490.

(Царскій пер.).

10. Напалкова Ив. Ив. 515/491, 492.
12. Черникова Пав. Еф. 539/495.

(Среднiй пер.).

16. Веприщевой Ол. Ив. 538/515.
18. Царькова Мих. Бор. 536, 537/513, 516.
20. Васильева Пав. Вас. 540/112.
22. Никитина Пет. Аф. 531/510.
24. Страшнова Вас. Мих. 532, 533/511, 520.
26. Петра Аристова С-вей Торг. Дома.
30. Пріюта церкви св. Василія Неокесарійскаго.
32—36. Миняева Григ. Вас.
38. Пыховыхъ земля.

Сущ. ч. 3 уч.—Бут. мир. уч.

1/44. Городская кордегардія. 551.

3. На землѣ ц. Рождества Богор. лѣсные скл. разн. лицъ. 2118.
5. Церкви Рождества Богор.
7. Егоровой Пелаг. Купр.
9. Міусскаго кладб.
11—13. Церкви Рождества Богор.
2.112. Кондратьева Вас. Як. 1297.
4. Селина Ал. Ег. 1942.
6. Васильева Ал. Митр.
8/39. Женск. мон. Скорбящей Б. М.

(Тихвинская ул.)

10/56. Елениной Мар. Пет. 558/612.
12. Петрова Леон. Пав.
14. Бѣляевой Мар. Дмент.
16. Московской Зинаиды Влад.
18. Ушаковой Анны Ал.
20. Селезнева Ив. Игн.
22. Блиновыхъ Серг. и Дм. Еф.
24. Романова Род. Ром.
26. Андреева Куз. Андр.
28. Жигаловой Марфы Тар.
30/11. Михѣева Пет. Филип. насл.
32. Водо.

(2-й Н. Проектированный пер.)

34—12. Вахлюева Ив. Михеев. 1644—1871/621.
36. Стожаровой Агрип. Карп. 1646/121.
38. Астафьевой Тат. Пет. 1648/621.
40. Армянскаго Пав. Ив. 1650/621.
42. Макарова Ив. Мих. 1652/621.
46/31—44. Мѣшковой Екат. Ег. 719, 1974/621.

(Бахметьевская ул.)

48/46. Дворникова Серг. Мих. 1127/623, 633.
50—52. Медлеръ Эм. Мор. 1880, 1881/623.
54. Нарышкиной Анны Федот. 721/623, 633.
56—58/65. Жарова Ив. Вас. 1306/624.

(Александровская ул.)

60/48—62. Макарова Андр. Ал. 1094 1063/624.
64. Кашириной Варв. Вас. 1677/624.
66. Лобозева Ал. Вас. 1374/624.
68. Самсоновой Мар. Пет. 1676/624.
70/25. Попова Серг. Григ. 1675/624.

Мѣщанская часть—10 р.

Отъ Крестовской заст. мимо Сокольничьей заст. до Оленьей рощи у р. Яузы.—Мѣщ. ч. 4 уч.—Сок. мир. уч.

(Сокольничья роща.)

Мѣщ. ч. 3 уч.—Мѣщ. мир. уч.

196—198. Виндаво-Рыбинской ж. дор. 813/696.

(1-я Мѣщанская).

200—202. Киндякова Конст. Ник. 445/395, 396.
204. Александрова Влад. Алдр. 1402.
206. Соколова Алдра Вас. 1400/390.
208. Калугиной Мар. Ник. 1401/397.
210. Неокладнова Ив. Дм. 1411/397.

(Б. Переяславскій пер.)

212—214. Неокладнова Ив. Дм. 1406/1455.
216. Семерная ст. Николаевской жел. дор.

Мѣщ. ч. 4 уч.—Никол. мир. уч.

Николаевской жел. дор.
Ярославской жел. дор. 1895.
Кудрявцевой Евфрос. Филип. 1079.
Корчагина Плат. Григ. 7Є4/630, 742.
Кондрашевыхъ. (земля). 1586/621.
Исаковой Ксен. Степ. 763/621.
Овсянниковой Ол. Алдр. насл 630/537.
Кирилловой Анаст. Ив. 767/633.
Дворц. управленія земля. 768/634.

(1-й Огородный пер.)

Шахъ-Паронiанцъ насл. 754/623.
Еремѣевыхъ Дм. и Пав. 857/711.
Благова Пет. Герас. 801/666.

(Митьковская ул.)

Тайваненъ Конст. Троф. 771/637.
Ерузалемъ Клары Фед. 778/643.
Лаповицъ Карла Карл. 779/644.
Исаевой Мар. Кир. 1688/646.
Куликова Ив. Степ. 780/646.
Колчемановой Екат. Григ. 781/647, 648.
Шмидтъ Анны Зах. 1664/648.
Тихомирова Вас. Іевл. 783/650.

(Старая Слободка ул.)

Ерузалемъ Клары Фед. 828/691.
Бубнова. 1643/691.

(Б. Ивановская ул.)

Патрикѣева Пет. Вас. 843/623.
Тайваненъ Конст. Троф. 929.

(Сокольничья Слободка ул.)

Бычковой Праск. Ник. 845/700.
Моргунова Ив. Вас. насл. 895/704.

(Сокольничье шоссе.)

Моргуновыхъ насл. 262/101.

(2-й Полевой пер.)

Ивановой Алдры Евдок. 264/101.
Генцъ Рейнг. Леоп. 265/110.

(1-й Полевой пер.)

Сутѣева О. Н.
Случаевой.
Лукутиной.
Авдѣева.
Кудрявцева М. Н.
Малюшина Алдра Ив.
Петровской О. В.
Михайловой Анаст. 274/103.
Страховой Алдры 275/103.
Окромчедѣловой Люд. Серг. 145/104.
Ермаковской богад. 241/106,

(Ермаковская ул.)

Городск. обществ. управл. 240/120.

Лефортовская часть.—8 р.

Отъ р. Яузы около Оленьей рощи, мимо Преображенской заст., черезъ Хапиловскій прудъ, мимо Семеновской заст. около села Александровскаго, по Синичкину пруду, возлѣ Анненгофской рощи до Проломной заст., отъ Проломной заст. до Курскаго пр.—Леф. ч. 3 уч.—Сок. мир. уч.

65. Кордегардія Преображенской заставы
67. Военная тюрьма.
69. Анненгофская роща.
71. Кордегардія Проломной заставы.

Леф. ч. 2 уч.—Сок. мир. уч.

298. Котовой Ол. Ник. 320/64.

(Потѣшная ул.)

300—302. Гучкова Пав. Ив. (огороды) 321/122, 123.

(Петропавловскій пер.)

304—306. Московскаго Губернскаго баталіона 322/136, 127.
308. Юдиной Дар. Фед. 334/128.

(Преображенская заст.)

310. Уткиной Тат. Евгр. 336/252.
312. Иванова Мих. Влас. 337/253.
314. Костровой Анны Ал. 338, 355/254, 255.
316. Степановой Мар. 339/256.
318. Гавриловой Нат. Ег. 340/259.

(Суворовскій пер.)

320—322. Ершова Фед. Дм. 341, 342/262, 260.
324. Москвина Варф. Пет. 342/262.
326—328. Смирнова Фед. Ив. 343, 344/264, 266, 267.
330. Васильева Вас. Як. 345/270.

(Кладбищенскій пер.)

332. Преображенская богадѣл. 567/280.
334. Министерства Двора и Удѣловъ. 545/354.

(Хапиловскій прудъ.)

336. Булашева Фед. Ник. 546, 547, 548/353, 352, 351.

(М. Семеновская ул.)

338—340. Сабіонъ Ст. Пет. 544/357.
342. Головановой Агап. Ив. 638/362.

(1-й Благушинскій пер.)

344. Иванова Ег. Ив. 642/358, 1216.
346. Александрова Вас. 1230.

(2-й Благушинскій пер.)

348. Городского о-ва земля.
350. Петрова Вас. Ив.

(Б. Семеновская ул.)

Леф. ч. 3 уч.—Таг. мир. уч.

1. Лѣтніе бараки военнаго госпиталя.
3. Кознова (пустоп. земля.) 1422/481.
5. Волковыхъ насл. 1421/481.
7. Дмитріевой Анны Куз. 1412/481.

(Банный пр.)

9. Миловановой Пелаг. Ив. 138/473.
2. Иновѣрческое кладбище.
Т-ва Моск. металлич. завода.
2. Жернова Степ. Серг.
4. Евдокимовой Ол. Пав.
6. Абрамова.
8. Вахурина.
10. Гераскиной Мар. Григ.
12. Кружалова Ив. Ег.
14. Остеридъ.
16—20. Моск. металлич. завода.
22—24. О-ва потребителей.
26. Шибаева Ив. Ив.

Рогожская часть 10 р.

Отъ пр. Курской ж. д., около р. Золотой Рожокъ, мимо заст. Рогожской, Покровской, Спасской, пороховыхъ амбаровъ, Симонова мон., Симоновой слоб., до лѣваго берега р. Москвы, что у Симоновой слоб.—Рог. ч. 2 уч.—Рог. мир. уч.

87. Сорокина Куз. Ив.
89. Ручкина Як. Ив.

91. Брилліантова Мих. Ив.
93. Рунова Ив. Ник.
95. Иванова Фед. Ал.
97. Кубышкиной Анны Ник. 1523.
99. Сергѣева Ив. Серг. 1543.
101. Силантьева Ил. Силант.
103. Вихровой Алдры Вас. 1544.
105. Кузнецова Плат. Игн.
107. Рогожскаго ямского общества.
109. Нижегородской жел. дор.
111. Носкова Вас. Андр.

Рог. ч. 3 уч.—Симон. мир. уч

1. Городская пустоп. земля.
3. Емельянова Дм. Емел.
5. Сарафановой Ел. Ив.
7—9. Жбановой Евдок. Леонт.
11. Герасимова Ив. Ив.
13. Васильева Ал. Ант.
15. Иванова Еф.
17. Третьяковыхъ.
19. Валясина.
21. Филиппова Карпа Филип.
23. Давыдова Абр. Дав. насл.
25—27. Чернова Аф. Мих.
29. Никифоровой Тат. Пет.
31. Иванова Ив. Ив.
33. Заваркина Ал. Сем.
35. Николаева Ив. Ник.
37. Сергѣева Пет. Серг.
39. Городская пустоп. земля.

Рог. ч. 2 уч.—Рог. мир. уч.

Цыбина Макс. Андр. 203/203, 204.
Волкова Викт. Тим. 1136/205.

(Золоторожскій пер.)

Волкова Викт. Тим. 1186/185.
Старостина Мих. Аф.

(1-я Рогожская ул.).

Городской управы.

(2-я Рогожская ул.).

Старостина Мих. Аф. 1504/427.
Ершова Ник. Ник. 344/323.

(3-я Рогожская ул.).

Напалкова Конст. Пав.
Романова Ник. Григ.

(4-я Рогожская ул.).

Смирнова Степ. Никит. 450/424.
Блиновой Анны Филип.
Морозова Георг. Ферап. 453/427.

(5-я Рогожская ул.).

Рогожиной Над. Ив.
Задворнова Ив. Куз. 458/430.
Митюшиной Вѣры Ив. 459/431.
Голиковыхъ насл. 1151/431.

(М. Андроньевская ул.).

Николо-Угрѣшскаго монастыря.
Павловыхъ.

Рог. ч. 3 уч.— Симон. мир. уч.

412. Покровскій монастырь. 1296.

(Новосельская ул.).

414. Баскакова Степ. Матв.
416—418. Крашенинниковой Варв. Ил. и Комаровой. 847—811.
420. Панина Фед. Фед. 1125/816.
422. Астахова Ег. Алдр. 848/814.

(Б. Покровскій пер.).

424. Соколовой Мар. Терент. 849/843.

(Пустая ул.).

426. Иванова Ант. Ив. 1310.
428. Солдина К. Ал.
430—432. Городкова Серг. Зах. 873/840.

(Зонточный пер.).

434. Жигунова Гавр. Аристарх. 908/840

(Воронцовская ул.).

2. Александровой Алдры Серг.
4. Богомолова Серг. Вас.
6. Шелапутина Дм. Макс.
8. Федорова Пет. Ив.

(2-й Крутицкій пер.).

10. Соколова Ант. Матв.
12—16. Смирнова Пав. Пет. 994.
18. Меринкова Як. Евстигн.
20. Виноградова Дм. Савел.
22—24. Соколова Ант. Матв. 1000/914.
26. Князевой Анны Матв.
28. Гурова Пав. Серг.

(1-й Крутицкій пер.).

30. Крутицкія казармы.

(Арбатецкая ул.).

32. Звѣревой Алдры Никон.
34. Алексѣева Ант. Ал.

(Блининъ пер.).

36. Карпова Ег. Никит.

Серпуховская часть.

По правому берегу р. Москвы, что противъ Симоновой слоб., по теченію р. Москвы до Даниловской слоб., мимо Даниловскаго мон., черезъ Серпуховскую и Калужскую заст., возлѣ Нескучнаго сада до праваго берега р. Москвы, что въ Андреевой слоб.— Серп. ч. 2 уч.— Серп. мир. уч.

1. 2-е Серпуховское городск. учил.
3. Мосягиной Алдры Ив.
6. Александрова Андр. Емел.
7. Краснобаевыхъ Елиз. и Пелаг. Род.
9. Кордегардія Серпуховской заставы.
11. Автономова Пет.
13. Даниловскаго мон.
15. Березина Ив. Пет.
17. Городская Кордегардія.
2—4. Календарева Вас. Ермил. 677/682, 783.
6. Константинова Вас. Ив. 678.
8. Шапочкиной Варв. Ант. 679.
10. Плюснина Як. Ив. 680.
12. Финогенова Никиф. Финог. 681.
14. Жуброва Игн. Як.
16. Крючкова Ореста Валер.
18. Николаевыхъ Ксен. и Дар. Ник.
20—22. Даниловскаго монастыря.

Серп. ч. 1 уч.— Серп. мир. уч.

167. Серпуховскаго Владычнаго дѣвичьяго монастыря. 1089.
169. Кордегардія. 1091.
171. Борцова Як. Евдок.
173. Городская земля.
Донского мон. (огороды). 1064/705.

Камеръ-Коллежскій переулокъ.—6 р.

У Проломной заст.—Леф. ч. 3 уч.— Леф. мир. уч.

1. Червякова Ил. Ив.
3. Прошкиной Дар. Наум.
5. Цыплекова А. С.
8. Бѣлякова А. И.
9. Герасимова.
11. Молчанова.
2. Прусинскаго.
4. Рожнова.
6. Бѣляева.
8. Соколова.
10. Павлова Абр. Мих.
12. Павлова Ив.
14. Костина.
16. Лысенковой.

Капельскій переулокъ.—137 с.—30 р.

Отъ 3-й до 1-й Мѣщанской ул.— Мѣщ. ч. 3 уч.—Мѣщ. мир. уч.

1. Каверина Алдра Пав. 859/660.
3. Степанова Никиты Фрол. 858/661.
5. Поспѣловой Мар. Ал. и Назарьевской Елиз. Ив. 855/662.
7. Арно Карла Карл. 856/663.
9. Соколовыхъ Мих., Ег. и Клавд. Ив.
11. Церкви Св. Троицы на Капелькахъ.

(2-я Мѣщанская).

Мѣщ. ч. 3 уч.—Бут. мир. уч.

13. Церковь св. Троицы на Капелькахъ.
2—4. Соколова Ал. Арс. 138/124.
6. Бабурина Ив. Георг. 899/124.
8. Ганшина Алдра Ал. 140/125.
10—12. Лепехина Вас. Ег. 141/126.

(2-я Мѣщанская).

14. Назаревскаго Влад. Влад. 1564.
16. Дворянскаго общества. 162/142.

Каретный рядъ улица.—164 с.—80 р.

Отъ Петровки, Ср. Спасскаго и Успенскаго пер. до Садовой-Каретной ул.— Срѣт. ч. 1 уч. — Стрѣл. мир. уч.

1. Лаврова Вас. Ник. 120/111.
3. Мошниныхъ Над. Ковст., Конст. Влад., Ол. Влад., Трутовской Алдры Влад. и Перевощиковой Екат. Влад. 97, 119/110.
5. Третьякова Конст. Ив. 103.
7. Шитова Пет Иллар. 117/108.
9. Мариничева Ив. Ден. 115/108.
11. Лапшиной Тат. Прокоф. 116/102.
13. Саввинскаго Звенигородскаго мон.
15. Шиперко. 114.
17. Лебедева Алекс. Прокоф. 110/105.
19. Семенова Ег. Андр. 109/102, 109.
21. Ильина Пет. Ник. 108.
23. Лощенова Серг. Ник. 107/100, 107.
25. Муратова Вас. Вас. 106/99.
27. Лебедева Алекс. Прокоф. 110/103.
29. Байковой Мар. Ив. 104/97.
29а. Ланге Ан. Ал.
31. Муратова Вас. Вас. 106/99.
33. Ивановыхъ Анаст. Ив., Ник. и Алдра Пав. 101/94.
35. Бѣлоярцева Пет. Пет. 100/93.
2. Кривошеина Пет. Апол. 216/204.

(М. Спасскій пер.).

4—6. Маркова Алдра Дм. 217/205.
8—10. Семенова Алекс. Ив. 220/221, 208.
12. Кузнецова Макс. Алдр. 222/208.
14. Тишениновой Ел. Алдр. 223/209.
16. Кузнецова. Макс. Алдр. 224/210.
18. Муратовой Анаст. Ив. 225/211.
20. Оловянишникова.

22—26. Муратова Вас. Вас. 226, 229, 228/214, 212.
28. Кузьмина Ник. Никит. 230/215.
30—32. Бѣлоярцева Пет. Пет. 232/217, 233/218.

Карташевскій переулокъ.—6 р.

Отъ Варшавскаго шоссе до Скотопрогонной ул.—Серп. ч. 2 уч.—Серп. мир. уч.

1. Бурова Вас. Серг.
7. Прохоровой Мар.
9. Нистратова Филип. Ил.
11. Андреева Конст. Андр.
13. Стречева Ив. Филип.
2. Карасева Матв. Мих.
4. Карташева Тим. Ив.
6. Маслова Гавр. Ив.

Карунинская площадь. — 36×14 саж. 1000 руб.

Между Ильинкою и Космодаміанскимъ пер.—Гор. уч.—Гор. мир. уч.

Кашевѣровскій тупикъ.—15 р.

Отъ Б. Никольскаго пер.—Хам. ч. 2 уч.—Дорог. мир. уч.

1. Жуленкова-Смирнова Мих. Лав.
2. Шувалова Ив. Фед.
4. Александрова Влад. Конст.

Кирочный переулокъ.—155 саж.—25 р.

Отъ Нѣмецкой ул. до Лефортовской пл.—Леф. ч. 1 уч.—Леф. мир. уч.

1. Труфановыхъ и Парфеновой Мар. Ант. 1103/870.
3. Барбина С. М. 1104/871.
5—7. Сергѣева Ив. Ив. 1105, 1106/872.
9—11. Бородиныхъ Ник. и Серг. Мих. 1107, 1108/873, 874, 875.
13. Лефортовскій полиц. домъ. 1109/859.

Басм. ч. 2 уч.—Басм. мир. уч.

2. Моск. Городск. о-ва (аренд. Дюфурмантель Фернандъ). 1122/883.
4. Савостьянова Ив. Севаст. 1121/882.
6. Бутюгиной Алдры Алдр. 1120/881.
8. Наговоренко Алдры Георг. 1113/880.
10. Рѣзковой Екат. Степ.
12. Моск. Гор. попеч-ва 1112/880.
14. Бекетовой Мар. Ив. 1111/880.
16. Нефедовыхъ Матв. и Никит. Анисимов. 1110/880.

Кирочный Новый пер.—114 саж.—25 р.

Отъ Б. Демидовскаго пер. до Нѣмецкой ул.—Басм. ч. 2 уч.—Басм. мир уч.

1. Чернышевой Алдры Пав. 630/454.
3—5. Чернышева Пет. Ив. 632, 654/455, 467.
2. Реальн. уч. лютер. ц. (аренд. Полетаевъ Ив. Ив.) 103/452.
4. Михайловыхъ Митр. и Ник. Фед. 656/469.

Кирочный тупикъ.—96 саж.—20 р.

Отъ Кирочнаго пер.—Басм. ч 2 уч.—Бам. мир. уч.

1. Моск. Гор. попеч-ва. 1112/880.
3. Бекетовой Мар. Ив.
5. Подольскаго Дм. Андр.
7. Ефимовой Праск. Макс.
9. Войнаровской Алдры Андр.
11. Кондакова Гр. Андр.
13. Алмазовой Праск. Ив.
2. Рѣзцовой Екат. Вас.
4. Евдокимова Ив. Серг.
6. Войнаровской Алдры Андр.
8. Соболева Ник. Вас.
15—12. Барулина Евг. Венед.
14. Неговоренко Алдра Георг. (земля).
16. Войнаровскаго Алдра Андр.
18. Неговоренко.
20. Кузнецова Макс. Ник.

Кисельный Большой пер.—174 саж.—90 р.

Отъ Рождественки до Б. Лубянки.—Мясн. ч. 1 уч.—Гор. мир. уч.

1. Рождественскій монастырь. 101/106.
3. Патрикѣевыхъ Серг. и Мих. Пав. 100/105.
5—7. Разцвѣтовой Анны Ник. 98/104.

(Кисельный туп.).

9. Вальманъ Адол. Роб. 95/99.
11. Бабурина Алдра Георг. 94/98.

(М. Кисельный пер.).

13. Франкъ Мих. Андр. 89/94.
15. Шиллингъ Эмилія Андр. 88/93.
17. Подрѣзова-Тихонова Ник. Тих. 87/92.
2. Ланге Анны Алекс. 80/86.
4. Санъ-Галли Франца Карл. 81/87.
6. Глѣбова Плат. Ив. 82/88.
8. Александр.-Дольникъ Никол., Конст. и Алекс. Констан. 83/89.
10. Т-ва П. М. Рябушинскаго съ с-ми, (Пав., Серг., Владим., Степ., Никол., Мих., Дмит. и Федор. Павл.) 71/76.
12. Трындиныхъ Серг. и Пет. Ег. 84/91.

Кисельный Малый пер.—77 с.—65 р

Отъ Б. Кисельнаго пер. до Рождественскаго бул.—Мясн. ч. 1 уч.—Гор. мир. уч.

1. Бабурина Алдра Георг. 94/98.
3. Овчинникова Ник. Пет. 93/99.
5—7. Морозова Ив. Андр. 96/91.
9. Андреева Вас. Андр. 103/108.
2. Франкъ Мих. Андр. 89/94.
4. Эрлангеръ Анг. Макс. 90/95.
6. Фроловской Варв. Пет. 89/109.
8. Ушковыхъ Григ., Мих., Нат., Алдр. Конст. 104/109.

Кисельный Нижній пер.—87 с.—75 р.

Отъ Неглиннаго пр. до Рождественки—Тв. ч. 3 уч.—Гор. мир. уч.

1. Архангельскаго Мих. Ал. 15/15.
3. Клинъ Елиз. Андр. 10/11.
5. Денисова Андр. Тим. 8/8, 11.
7. Соколова Влад. Алдр. свящ. 9/9.
2—4. Шугаева Серг. Ег.
6. Зырева Пет. Иринарх. 22/14, 20.
8. Архангельской Анны Кир. 15/15.
10. Моск. домостр. о-ва. 16/16, 17.
12. Фадѣевой Мар. Ив. 17/18.

Кисельный тупикъ.—44 с.—65 р.

Отъ Б. Кисельнаго пер.—Мясн. ч. 1 уч—Гор. мир. уч.

1. Разсвѣтовой Анны Ник. 98/104.
3. Мироновой Пелаг. Григ. 97/101.
5. Рождественскаго мон.
2. Вальманъ Адол. Роб. 95/99.
4. Овчинникова Ник. Пет. 92/97.
6. Морозова Ив. Андр. 92/91.

Кисловскій Большой пер.—174 с.—75 р.

Отъ Воздвиженки до Б. Никитской уч.—Тв. ч. 1уч—Алекс. мир. уч.

1—3. Азанчевскаго-Азанчеева Матв. Пав. 149/158.

(Нижн. Кисловскій пер.)

5. Моск. Казенной палаты. 145/155.
7. Байкова Мих. Ив. 144/153.
9. Владиславлева Фед. Ег. діак. 142, 143/152.
9а—11. Милославина Хрисанфа Ив. 141/151, 140/140.
13—15. Елагиной Мар. Дм. 139, 139/148.

(Ср. Кисловскій пер.).

17. Моск. дмвл. т-ва. 128/128.
2. Игнатьевой гр. Екат. Леон. 123/124.
4. Перепелкиныхъ Зинаиды Ден., Конст. и Пав. Конст. 124/157.
6. Силиной Юл. Ив. 125/156.
8. Свиридовой Дар. Серг. 126/156.
10. Никитскаго монастыря. 127/127.

Кисловскій Малый пер.—158 с.—75 р.

Отъ Нижн. Кисловскаго пер. до Б. Никитской ул.—Тв. ч. 1 уч.—Алекс. мир. уч.

1. Яшкова Як. Ив. насл. 162/142.
3. Вильде Юл. Дм. 161/141.
5. Думнова Влад. Вас. 160/141.
7. Серебрякова Ив. Фил. 159/133. 134.
9. Грачевой Мар. Андр. 158/135, 136.
11. Маслова Вас. Еф. 157/136.
13. Шаховской-Глѣбовой-Стрѣшневой кн. Евг. Фед. 156/136.
2. Синицына Фед. Ив. 152/143.
4. Солдатенкова Вас. Ив. 153/144.
6—8. Якунчикова Вас. Ив. 153/146.

(Ср. Кисловскій пер.)

10. Зотовыхъ Степ., Ив. и Серг. Вас. 134/132.

Кисловскій Нижній пер.—116 с. 75 р.

Отъ Б. Кисловскаго пер. до Воздвиженки ул. и Калашнаго пер.—Тв. ч. 1 уч.—Алекс. мир. уч.

1. Азанчевскаго-Азанчеева Мат. Павл. 149/159.
3. Морозовой Варв. Як. 148/149, 163.
5. Моск. домовлад. т-ва 475/159.
7. Церкви свв. Бориса и Глѣба. 151/160.
2. Моск. Казенной палаты. 145/155.
4. Подлужиной Над. Пет. 146/156.
6. Корнилова Алдра Алдр. 147/143.
8. Синицына Фед. Ив. 152/143.

(М. Кисловскій пер.)

10. Яшкова Як. Ив. насл. 162/142.

Кисловскій Средній пер.—138 с.—75 р.

Отъ Б. до М. Кисловскаго пер.—Тв. ч. 1 уч.—Алекс. мир. уч.

1—3. Елагиной Мар. Дм. 137/139.
5. «Волкова Г. съ с-ми», тор. д. 136/147.
7. Якунчикова Вас. Ив. 135/146.

2. Моск. домовлад. т-ва. 128/128.
4. Синодальнаго вѣд.
6. Консерваторія. 131/130.
8. Зотовыхъ Степ., Ив. и Серг. Вас. 134/132.

Китайскій проѣздъ.—185 с.—300 р.

Отъ Варварской пл. до Москворѣцкой наб.—Мясн. ч. 3 уч.—Мясн. мир. уч.

1—3. Моск. Имп. Воспитательный домъ. 773, 774/324, 377, 378, 381.
2. Часовня Боголюбской Б. М.

Китайскій проѣздъ.—153 саж.

Отъ Владимірскихъ вор. до Варварской пл.—Мясн. ч. 1 уч.—Гор. мир. уч.

1. Комитета Человѣколюбиваго Общества. 134/148.
3. Политехническаго музея. 437.
2. Часовня св. Сергія.

Кладбищенскій пер.—54 с.—15—20 р.

Отъ Девятой роты до Кам.-Коллежскаго вала.—Леф. ч. 2 уч.—Сок. мир. уч.

1—3. Васильева Ив. Вас. 347, 348/268.
5. Квасовой Алдры Никиф. 346/269.
7. Васильева Ив. Вас. 345/270.
2. Рябининой Евдок. Ег. 575/271.
5. Единовѣрческаго монаст. 574/271.

Кладбищенскій пер.—227 с.—7 р.

Сущ. ч. 3 уч.—Бут. мир. уч.

См. Лазаревскій пр.

Кладбищенскій проѣздъ.

Сущ. ч. 2 уч.—Серп. мир. уч.

См. пр. къ Даниловскому кладбищу.

Климентовскій переулокъ.—40 р.

Отъ Б. Татарской до Б. Ордынки—Пятн. ч. 1 уч.—Пятн. мир. уч.

1. Ерзина Салеха Юсупов. 243/254.
3. Плетниковой Евдок. Фед. 244/255.

(Кузнецкая ул.)

5. Пятницкій полицейскій домъ.

(Пятницкая ул.)

7. Церковь св. Климента. 448.

(Голиковскій пер.)

9. Кудрявцева Ал. Ив. инж.-мех. 463/490.

(М. Ордынка)

11. Борисова Пет. Пав. 644/491.
2. Круговихиныхъ Ив. и Ник. Ег. 241/252.
4. Третьяковой Екат. Як. 240/251.
6. Куманина Вас. Ник. 237/248.
8—10. Осиповой Алдры Игн. 238, 239/249, 250.

(Пятницкая ул.)

12—14. Саишниковыхъ Ник. Вас. н Алдр. Ил. 152, 153/167, 268.
16. Смирнова Ив. Мих. 149/165
18. Жемочкина Ив. Пет. 148/164.

Княжескій переулокъ—202 саж.—8 р.

Отъ Кадетскаго плаца до р. Синички.—Леф. ч. 3 уч.—Таг. мир. уч.

1—5. Церкви свв. апп. Петра и Павла 985, 986, 987, 624, 535, 510.
7. Мухина Ив. Серг. 954/547.

(Петропавловская ул.)

9. Пшеницыныхъ Ал. и Ол. Ал. 759/509.
11. Калашникова. 760/614.
13. Малолѣтникова Вас. Ив. 761/529.
15. Рыжкова Пет. Вас. 762/528.
17. Кругловой Евдок. Елис. 763/527.
19. Михайлова Зах. Мих. 764/526.
21. Сергѣевой Алдры Еф. 765/525.

(Владимирская ул.)

23. Калинина Ал. Ив. 726/524.
25. Семеновой и Петровой. 727/523.
27. Парменовой Стефан. Еф. 728/522.
29. Дмитріева. 729/574.
31. Никифоровой Анны Андр. 730/521.
33. Шиловой Праск. Ив. 731/520.
2. Ригиной Анны Вас. 982/611.
4. Постниковой. 983/611.
6. Спиридоновой Нат. Алдр. 984/618.
8. Шарова Филип. Вас. 955/585.

(Петропавловская ул.)

10. Селиверстовой Варв. Вас. 758/510. 511,
12—14. Гросманъ Алдры Фед. 748, 757, 756/506, 505, 507, 508, 512.
16. Антонова Влад. Пет. 755/513.
18. Яшухиной Соф. Вас. 754/515.

(Владимирская ул.)

20. Клингельгеферъ Ал. Ив. 735/516.
24—26. Павлова Ив. 733, 734, 746, 742/518, 497, 498.

Кожевническая улица.—20—30 р.

Пятн. ч. 2 уч.—Кожевн. мир. уч.

См. Ивановская ул.

Кожевническій вражекъ.—62 с.—20 р.

Отъ Кожевнической ул. до Дербеновской ул. и 1-го Дербеновскаго пер.—Пятн. ч. 2 уч.—Кожевн. мир. уч.

1. Церковь Успенія.
3—5. Церкви Успенія.
7. Чистяковой Пелаг. Мих. 59/55.
9. Левитской Пелаг. Мих. 55/52.
2. Аблаженова Ив. Дм. 106/74.
4. Аристархова Пет. Иллар. 105/73.
6. Шварева Пет. Ив. 104/72.
8. Сѣдовой Алдры Як. насл. 103/112.

(Б. Троицкій пер.)

10. Волковой Марфы Ант. 1168/68, 93,
12. Котовой Домны Сем. 60/56.

Козихинскій Бол. пер.—351 с.—45 р.

Отъ Б. Бронной до Б. Садовой ул.—Арб. ч. 2 уч.—Арб. мир. уч.

1. Петрова Ив. Пет. 616/575.
3—7. Чебышевой Мар. Дм. 617, 618, 619/575, 576, 577, 581.
9. Волкова Серг. Ив. 520/578.
11. Живаго Алдра, Леон. и Максимил. Вас. п.п.гр. 605/579.

(Спиридоновскій пер.)

13. Ефимова Ераста Ефим. 530/442.
15. Новикова Серг. Конст. 531/443.
17. Петровой Анны Мих. насл. 432/444
19. Корнѣенко Алдр. Алдр. 533/444.

(М. Козихинскій пер.)

21. Благотвор. о-ва при Мясн. отд. бол. для чернораб. 636/467.
23. Коль Леоп. Ив. 537/468.
25. Виноградова Серг. Степ. 538/469.
27. Тихомировой Вѣры Алдр. 539/469.
29. Щеголева Фед. Ив. 540/469.
31. Лабзова Глѣба Ег. п.п.гр. 541/470.
33. Лысенковой Пел. Еф. 542/471.

(Ермолаевскій пер.)

35. Благова Фед. Ив. 548/472.
37. Церкви св. Ермолая. 554/478.
39. Анастасіева Флора Анаст. 550/474.
2. Мозжухина Андр. Ив. 626/574.
4. Мясникова Вас. Ив. 625, 791/573. 567.
6. Силуанова Ив. Ив. 624/567
8 Пьянковой Мар. Ив. 623/579.
10. Клингсландъ Казиміра Станислав. 622/569.
12. Елизарова Влад. Фед. 621/571.

(Б. Палашевскій пер.)

14. Добычина И. Н. 603/509.
16. Фроловой Акс. Никол. 604/508
18. Благова Фед. Ив. 596/507.

(М. Козихинскій пер.)

20. Пузенкова Серг. Ив
22. Шальновой Анны Ник. 592/506.
24—26. Шапошникова Ив. Ил. 594/506.
28. Краснопѣвцевой Мар. Степ. 593, 506.
30. Левиной Анны Мих. 592/506.
32 Соловьевой Евдок. Ник. 591/505.
34. Николаевой Праск. Ег. 576/504.

(Ермолаевскій пер.)

36. Расторгуевой Зинаиды Мих. 574, 575/502, 503.
38—42. Церкви св. Ермолая. 604/508.
44. Страховой Мар. Ив.
46. Церковь св. Ермолая.

Козихинскій Малый переулокъ.—127 с.—45 р.

Отъ М. Бронной ул. до Трехпруднаго пер.—Арб. ч. 2 уч.—Арб. мир. уч.

1. Михаляка Стан. Андр. и Коровкина Ив. Ал. 522/466.
3. Коробановой Мар. Пет. 535, 466/647.
5. Благотвор. о-ва при Мясн. отдѣлен. бол. для чернораб. 536/467.

(Б. Козихинскій пер.)

7. Пузенкова Серг. Ив.
9—11. Шелина Эмиля Іонов.
13. Ярошевской Елиз. Тих. и Соловьевой Мар. Тим. 587/511.
15. Іоновой Над. Савел. 586/512.
17. Мануиловой Екат. Ефр. и Простовой Алдры Пет. 585/513.
2. Мозжухина Андр. Ив. 523/438, 445.
4. Пятницкаго отдѣленія попечительства о бѣдныхъ. 534/434.
6. Мокіевскаго Анат. Исаев. 533/444.

(Б. Козихинскій пер.)

8. Благова Фед. Ив. 596/507
10. Пузенкова Серг. Ив. 597/758, 509.
12. Соколовой Мелан. Мат. 598/509.
14. Луи Гуго Мих. 599/509.
16. Козлова Ив. Алдр. 600/509.

Козицкій переулокъ.—126 с.—100 р.

Отъ Тверской до Б. Дмитровки.— Тв. ч. 2 уч.—Тв. мир. уч.

1. Елисѣева Григ. Григ. 416/447.
3. Горчакова Мих. Алдр. свѣтл. кн. 451/452.
5. Московскаго городскаго общественнаго управленія. 415/446, 488.
7. Церковь преп. Сергія. 414/445, 446
2—4. Т-ва „Ал. Бахрушина с-вей“. 412, 411/443, 442, 441, 438, 430

Козловскій Большой переул.—192 с. 40—50 р.

Отъ Мясницкой ул. до Б. Харитоньевскаго пер.—Яуз. ч. 1 уч. — Яуз. мир. уч.

1—3. Гуськова Алдра Пет. 18/15.

(Трехсвятительскій пер.)

5. Никольскаго Мих. Дм.
7. Ширманъ Шевеля Гелим 42/17.
9. Рербергъ Ив. Фед. 39/32.
11—13. Юсуповой кн., гр. Сумароковой Эльстонъ Зин. Ник. 35/29, 36, 30, 37, 31, 38/30.
2—4. Куманина Вас. Ник. п.п.гр. 12/10. 11/9.
6. Севрюгова Пав. Фед. насл. 19/16.
8. Садъ епархіальнаго Филаретовскаго училища.
10. Житкова Дм. Ив. 40/33.
12. Елина Коз. Ив. 41/34.
14. Шмидтъ О. К. 42/35.
16. Лебэва Гирша Аврумэва. 43/26.

Козловскій Малый пер.—70 с.—40 р.

Отъ Б. Харитоньевскаго до Фурманнаго пер. — Яуз. ч. 1 уч. — Яуз. мир. уч.

1—3. Работнаго дома. 124/991.
5. Никанорова Ник. Гавр. 747/99, 100.
2. Федюкина Ник. Мих. 119/95.
4. Обуховой Алдры Ив. 118/95.
6. Ермоловой Алдры Як. 120/96, 98.
8. Куликова Ив. Степ. 121/97.
10. Балашовой Евдок. Пет. 726/98.
12. Зиминыхъ Елиз. и Алдры Вас. 122/98.

Кокоревскій бульваръ.—155 с. —35 р.

Между Болотною пл., Болотною ул., Балчугомъ и Водоотводнымъ кан. — Пятн. ч. 1 уч.—Пятн. мир. уч.

Кологривскій переулокъ.— 15 р.

Отъ М. Серпуховской ул. до 1-го Коровьяго пер. — Як. ч. 2 уч. — Як. мир. уч.

1—3. Антонова Григ. Акинф. 606, 608/461, 468.
5. Ашмариной Агаф. Андр. 607/469.
7. Макарова Ив. Степ. 608/461, 469.
9. Шустровой Анны Мих. 659/520.
2—4. Смирновой Варв. Мих. 620/467.
6. Воробьева Вас. Пав. 609/521.
8. Яковлева Алдра Як. 507/477.
10. Пирожникова Вас. Григ. 658/523.

Колодезная улица.—180 саж.—8 р.

Отъ Ермаковской ул. до Переведеновскаго пер.—Мѣщ. ч. 4 уч.—Сок. мир. уч.

1—5. Алексѣева Сем. Ив. 238/118.
9. Попова Тита Ал. 226.
2—4. Тихомировыхъ насл. 1192, 1176.
6. Варишкиной Мар. Ив. 1290.
8. Зуева Ал. Як. 127.
10. Орловой Ксен. Емел. 1277.
12. Суконщиковой Мар. Ив. 1581.
14. Грачева Серг. Филип. 219/111.
16. Крюковой Над. Фед. 218/112
18. Келлеръ Густ. Ив. 217, 232/113.

Колокольниковъ пер. — 224 с. — 50 р.

Отъ Драчевки до Срѣтенки.— Срѣт. ч. 2 уч.— Срѣт. мир. уч.

1. Ержемскаго Пет. Ив. сс. 523/490.
3. Воздвиженской Екат. Пет. 496.
5. Фаворской Варв. Ром. 495.
7. Церковь св. Сергія въ Пушкаряхъ. 494.
9. Ипатова Гавр. Ипат. 497/466.
11. Астахова Вас. Ив. 522/488.
13. Сергѣева Мих. Серг. 521/427.
15. Афанасьева Герас. Ив. 520/486.
17. Сорокина Луппа Михѣев. 519/484, 485.
19. Макѣевыхъ Вѣры, Алдр. и Ник. Матв. 503/470.
21. Окромчедѣловой Людм. Серг. п.п.гр. 504/471.
2. Широкова Алдра Пет. 525/492.
4. Бабулиной Анны Ал. 526/493, 542.
6. Спѣсивцевой Нат. Пет. 527/494.
8. Ярре Дм. Фед. 528/496.
10. Биржевой артели пассажа Солодовникова. 529/497.
12. Гессе Влад. и Серг. Аядр. 530/498, 567/534.
14. Лебова Гирша Аврум. 531/499, 500.
16. Редриковой Варв. Исид. 532/501.
18. Лебова Гирша Аврум. 533/502.
20. Симонова Пет. Льв. 534/503.
22—24. Смирнова Фед. Мих. 564/531.
26. Малюшиныхъ Алдры Ал. и Ив. Фед. 537/505.

Колокольниковъ пер. — 116 с. — 20 р.

Отъ Сусальнаго пер. до р. Яузы — Басм. ч. 2. уч.

Зд. Московско-Курской жел. дор.

Коломенка.—10 р.

Рог. ч. 2 уч.—Рог. мир. уч.

См. Ямская 2-я улица.

Коломенскій пер.—20 руб.

Отъ Коломенско-Ямской до Б. Дворянской ул.—Пятн. ч. 2 уч. —Кож. мир. уч.

1. Виноградова В. С. 236/315.
3—5. Бабыкина Е. И. 792/315.
7. Фіонина Емел. Куз. 283/322.
9. Курбатова Алекс. Ив.
1. Карповой Анны Арх. 424/255.
12. Коклина Фед. Ник. 279/251.
4. Гурѣева Григ. Мих. 278/323.

(М. Дворянская ул.).

6—8. Добрышевыхъ Сем. и Мих. Арх. 285, 286/249, 248, 324.
10. Гаврилова Мих. Гавр. 323/328. 284/247.

Коломенско-Ямская ул. – 270 саж.— 30 руб.

Отъ Зацѣпы до ул. Щипокъ и Жукова пер.—Пятн. ч. 2 уч.—Кожевн. мир. уч.

1—3. Михайлова Макс. Дм. 178/180. 340/181.
5—7. Наумова Ал. Ив. 179/144, 178.

(Зацѣпскій 2-й проѣздъ).

9. Машарова Ив. Ив. 180/176.
13. Ульянова Куз. Ул. 182/174.
15. Калугиныхъ Анны Дм. и Вас. и Ив. Ив. 183/176.
17. Варенова Пет. Кирил. 1284/171.
19. Соболевой Ол. Вас. 185/172.

(Зацѣпская площ.).

1/7. Церкви Всѣхъ Скорбящихъ Родости 192.
7—13. О-ва Рязанско-Уральской ж. д.
15. Николаева Ив. Ник. 205/146.
17. О-ва Рязанско-Уральской жел. дор. 206/147.
19. Повалишина Дм. Фед. 207/339.
21—23. О-ва Рязанско-Уральской ж. д. 210, 209/151, 205.
25. Повалишина Дм. Фед. 207/339.
27. Ревиной Евдок. Ив. 211/188.
29. Шаровой Ксен. Як. 1528.
31. Киржакова Пет. Ив 213/171, 347.
33. Поповой Елиз. Ив.
35. Поповой Елиз. Ив. и Ясырева Конст. Ник. 215/195.
37. Калугина Вас, Ив. 216/171.
39. Королева Ник. Вас. 217/170.
41—43. Арбатскаго Алдра Алдр. 220. 221/152, 153.
45. Ларина Ив. Ег. 223/153.
47. Панкратова Фед. Сер. 337/346.
49. Емельяновой Ак. Ермил. 226/156.
2. Шмидтъ бр. 262/194.
4. Семенова Андр. Фед. 259/383.

(Зацѣп. 1-й проѣздъ).

6. Калугина Ив. Ив. 258/196.
10. Королькова Алдра Ал. 257/195.
12—14. Кирилловыхъ Фед. и Ив. Дм. 256/337.

(Зацѣп. площадь.)

16. Зотовой Мар. Як. 254/215.
18. Киржакова Ник. Ив. 267/285, 205/202.
20. Зеленовой Анны Терен. 253/208.
22. Ульянова Куз. Ул. 252/204.

(Стремянскій пер.).

2. Харитонова Григ. Матв. 250/149.
4. Коммиссаровыхъ Еф. Дм., Сем. и Ив. Панкр. 249/207.
6. Киржаковыхъ Алдра и Конст. Пав. 248/370.
8. Шаровой Елиз. Степ. 547/209.
10. Кругликова Григ. Мих. насл. 246/210.
12. Бѣлыщева М. М. 245/150.
14. Гориныхъ Мих., Конст. и Алдра Мих. и Бобровой Анны Мих. 244/209.
16. Смоликова Африк. Григ. 752/311.
18. Николаева Ив. Ник. 242/313.
20. Лобанова Пет. Пав. 242/213.

22. Слободчикова-Жерина Гавр. Сер. 240/316.
24. Заниной Мар. Пет. 239/362.
26. Казакова Г. В. 277, 1178/357, 320.
28. Коклина Фед. Ник. 237/321, 279/251.

(Коломенскій пер.).

30. Виноградова Вас. Сав. 236/315.
32. Садовниковой Алдры Андр. 235/175.
34. Киржакова Ив. Серг. 234/174.
36. Николаевой Алдры Климент. насл. 233/337.
38. Розанова Ник. Вас. 232/203, 339.
40. Рогова Леонт. Ив. 231/173.
42—44. Даровскаго Ник. Сер. 229/341, 230/243.
46. Маккавѣевыхъ Люб. Ал., Пет. и Вас. Ег. 1173/261.

Колосовъ Большой пер. 199 с.—50 р.

Отъ Драчевки до Срѣтенки. – Срѣт. ч. 2 уч.—Срѣт. мир. уч.

1—3. Кондрашевой Мар. Серг. 324/300, 325, 301. 302.
5. Базыкина Алдра Мих. и Сафатова Серг. Пав. 370/344.
7. Воробьева Герас. Іевл. 369/343.
9. Виноградовой Анны Андр. и Павловыхъ Екат. и Клавд. Ник. 368/342.
11. Вершинскихъ Як., Ив. и Ал. Яковл. 367/341.
13. Еремѣева Фед. Ив. 366/340.
15. Котовой Над. Ермил. 377/350,
17. Розанова Ив. Дм. 363/337, 364/338,
19—23. Богданова Ал. Пет. п.п.гр. 361. 362/336.
25—29. Соловьевыхъ Дмитр. и Вас. Тарас. и Евдок. Ив. 358, 359, 360/336.
31—33. Надежина Пав. Вас. 356/333.
35. Богданова Ал. Пет. п.п.гр. 357/333, 334.
2. Евдокимова Степ. Ив. 323/299.
4. Соколовой Елиз. Филип. 372/345.
6. Кандыриной Ел. Фед. 373/347.
8. Корчагина Ник. Плат. 374/347.
10—12. Мишке Марфы Дм. 375, 376/348, 349.
14—16. Шестовой Праск. Ег. 365/339, 378/351.
18. Лужниковой Тат. Ив. 379/352.
20. Братолюбиваго о-ва 712/673.
22. Смирнова Пав. Алдр. 380, 381, 353/354.
24. Чернобаевой Алдры Ил. 385/355. 321.
26. Молодцова Серг. Пет. 383/356.
28. Груннеръ Ник. Фед. 384/357.
30. Нырнова Ал. Пав. 385/357.
32. Базыкина Алдра Мих.

Колосовъ Малый пер.—83 с. — 50 р.

Отъ Цвѣтного бул. до Драчевки. — Срѣт. ч. 1 уч.—Срѣт. мир. уч.

1. Афремовой Клавд. Алдр. 296/275.
3. Брещинскаго Вас. Ант. насл. 395/275.
5. Виноградова Вас. Всев. 294/275.
7. Евдокимова Степ. Ив. 293/273.
9. Собчакова Леон. Алдр. 292/271.
11. Нарышкина Пав. Дм. 313/278.
2. Байбекова Хусаина Мусаев. 284/267.
4. Шведовой Ан. Горд. 284/185, 267.
6. Енгалычевыхъ кн. Ник. и Мар. Ник. 286/268.

(Толбинскій пер.).

8—10. Коротнева Серг. Ал. 290/270.
12. Нѣмчинова Влад. Ив. 291/271.
14. Малюшина Вас. Ив. (аренд. Бѣгуновъ. Мих. Нил.) 314/288.

Колпачный пер.—195 саж.—60 р.

Отъ Покровки до Хохловскаго и Б. Ивановскаго пер.—Мясн. ч. 2 уч. — Мясн. мир. уч.

1. Оловянишниковой Евпракс. Георг.
3. Маклаковой Над. Дм. 268/302.
5—7. Кнопъ бар. Фед. Льв. 389/301.
9. Юргенсонъ Пет. Ив. 267/300.
2. Пиколи Влад. Франц. 270/303.
4. Алексѣевой Анаст. Вас. 269/304.
6. Сиротининыхъ насл. (амбары). 272/305.
8. Конкина Ф. Н. и Егорова Е. К. 275/309.
10. Лютеранской церкви свв. Петра и Павла.
12. Моносзонъ Влад., Арист., Мих., Еф. и Матв. Борисов. 277/314, 315.

Комендантская улица 75 саж.

Въ Кремлѣ, между Императорскою и Сенатскою пл. — Гор. уч. — Гор. мир. уч.

Дома Дворцоваго вѣд-ва и казармы.

Коммиссаріатская набер. — 309 с.— 30—35 р.

На правомъ берегу р. Москвы, отъ Николо-Заяицкаго до Космодаміанскаго пер.—Пятн. ч. 1 уч. —Пятн. мир. уч.

210—212. Церкви св. Николая Чудотвоца, что въ Заяицкомъ. 14/17.
214. Арсеньевой Ир. Вас 17/20.
216. Шаховской кн. Варв. Мих. (Городскія бани).

(Устьинскій пр.).

218—220. Челышевой Праск. Карп. 20/23.
222. Мошкиной Анны Вас. 21/24.
224. Мѣшкова Ив. Мих. 23/25.
226. Свиридовой Анны Ал. 24/26.
228. Афанасьева Владисл. Пет. 26/27.
230. Прониной Мар. Самс. 25/27.
232. Тупицына Серг. Конст. 28/29.
234. Церковь свв. Космы и Даміана.
236. Колокольникова Вас. Корн. 30/31.
238—240. Церкви свв. Космы и Даміана.

Коммиссаріатскій мостъ.—20 саж.

Противъ Космодаміанскаго пер., черезъ Водоотводный кан.—Пятн. ч. 1 уч.—Пятн. мир. уч.

Кондратьевскій Больш. пер.—15—25 р.

Отъ Трындинскаго пер. до Кам.-Коллежскаго вала — Прѣсн. ч. 2 уч. — Сущ. мир. уч.

1. Пещерникова Ник. Сем.
3. Ефимова Вас. Еф.
5. Голубева Пет. Филип.
7. Золотова Ал. Ив.
9. Жигардловичъ Вяч. Фр.
11. Маслакова Ден. Сем.

13. Князевой Мар. Сем. 1141.
15. Яковлева Вас. Як.
17. Михайлова Ал. Мих. 1141/563, 565.
19. Наживина Фед. Мир. 1159/563, 565.
2. Баркова Пет. Самс. 1147/563, 565.
4. Быкова Алдр. Ив.
6. Ларіонова. 1141/563, 565.
8. Фарстова Еф. Абр
10. Гусева Зос. Ив. 1141/563, 365.
12. Автономова Харит. Ив. 1141/563, 565.
14. Зяблова Григ. Пет.
16. Булатова Еф. Пав.
18. Самарина Григ. Никит.
20. Грибова Ив. Ос.
22. Баукова Мих. Дм.
24. Крашниковой Алдры Ник.
26. Майковыхъ Клавд., Сераф. и Анны Парф.
28. Гончарова Алдра Ник.
30—32. Манежева Дм. Никиф. 1148/563, 565.

Конная площадь 200×136 с.—15—20 р.

Отъ Ремизовскаго, между 1-мъ, 3-мъ Коровьимъ, Арбузовскимъ пер. и Мытной ул.—Як. ч. 2 уч. Як. мир. уч.

7. Петрова Алдра Пет. 657/242.
9. Пирожникова Вас. Григ. 658/523.

(Кологривскій пер.)

11. Шустровой Анны Мих. 659/520.
13. Хайлова Ал. Мих. 660/519.
15. Илюшина Вас. Пет. 588, 661/519.518.
17. Ирошникова Ник. Пет. 601/473.
19. Ляпиныхъ бр. Мих. и Ник. Иліод. 600/474.
21. Шадриной Екат. Степ. 475/599.
23. Бѣлкина Алдра Ив. 598/476.
25—27. Масленниковой Елиз. Григор. (аренд. Туркинъ Ив. Мих.) 477.
2. Швыткова Серг. Дм. 653/499.
4. Котова Вас. Вас. 652/538.
6. Чернова Конст. Ефр. 661/529.

(2-й Коровій пер.)

8. Чесалова Вас. Ег. 650/540.
10. Васильевыхъ Серг., Ив. и Вас. Еф.
12. Горбунова Григ. Ив. 1783/542.
14. Кучумова Ив. Пет. 648/542.
16. Кононовой Екат. Мих. 647/542.
2. Тюкова Вас. Вас. 845/587.
4—6. Роговой Нат. Вас. и Степановой Елиз. Вас. 846/587.
8—14. Яковлева-Пушкина Мих. Куз. 847/529, 848/587.
16. Манаевыхъ Серг. и Степ. Гавр. 849/565.
18. Карнѣева, Горшанова и К. 850/517.
20—22. Губаревой Ксен. Григ. 1165/584.
24. Бибиковой Елиз. Дм. 851/566, 513, 516.
26. Дмитренковой Над. Фед. 1163/566.
28. Карнѣева, Горшанова и К.
30. Вѣтровой Анны Адр. 853/512.
32—40. Андреева Конст. Анд. 854/511.
1—7. Общественный мытный дворъ (Московскаго куп. о-ва).

Конюшки Большой переулокъ—246 с. 25 руб.

Отъ Б. Девятинскаго пер. до Кудринскаго туп.—Прѣс. ч. 1 уч.— Смол. мир. уч.

1. Пузѣнкова Ив. Ив. 339/291.

3. Шалина Ник. Григ. 1230/292.
5. Поповой Вѣры Вас. 1230/292.
7. Соболевскихъ Ник., Алекс., Серг и Зин. Ив. и Амениной Юл. Ив. 342/294.
9. Биге Мар. Пет. 343/295.
11. Кожикина Алдра Пав. 1085/295.
13. Бѣлышева Мих. Пав. 344/296.
15. Требоганова Ѳав. Мих. 345/297.
17. Сизовой Анаст. Ник. 352/304.
19. Сахарова Ег. Ив. 351/303.
21—23. Орлова Ив. Адр. 350/302.

(М. Конюшки пер.)

25. Меньшова Алдра Ник. 400/349.
27. Гринъ Фед. Ив. и Елиз. Алдр. 401/350, 351.
29. Кирьяковой Алдры Ал. 402/352, 353.
31. Горбунова Никиф. Вас. 393/342.
33. Бѣлоусовой Екат. Алдр. 392 - 341.
35—37. Церковь Покрова Пресвятой Богородицы, что въ Кудринѣ. 391.
2. Епишкиной Алдры Игн. 363/315.
4. Смирнова Ив. Гавр. 362/314.
6. Арбатскаго Дм. Алдр. 461/313.
8. Ветошкина Ив. Дм. 360/312.
10—12 Кузнецова Ник. Ег. 359/311, 317
14. Тихомировыхъ Над. и Алдры Ник. 358/310.
16. Гущина Ден. Ал. 357/309.
18. Цаплиной Мар. Куз. 356 - 308.
20—22. Блохина Мих. Ал. 355/307.
24. Бѣлкиной Елиз. Як. 353/305.

(М. Конюшки пер.)

26. Фохтъ Алдр. Ник. 399/353.

(Кудринскій пер.)

28. Гончаровой Ол. Гр. 394/343.
30—32 Церкви Покрова Пресвятой Богородицы, что въ Кудринѣ.

Конюшки Малый переулокъ—82 с.—20 руб.

Отъ Кудринскаго пер. до Верхн. Прудовой ул.—Прѣсн. ч. 1 уч.—Смол. мир. уч.

1. Баркова Пет. Григ. 397/345.
4—5. Сердцевой Анны Григ. 397/346.
7. Кузнецова Ник. Ег. 398/347.
9. Бѣлкиной Ел. Як. 353, 305.

(Б. Конюшки пер.)

11. Орлова Ив. Адр. 349/301.
13. Курбановой Ол. Конст. 347/299.
2. Фохтъ Алдр. Ник. 499/348.

(Б. Конюшки пер.)

4—6. Меньшова Алдра Ник. 400/349, 1244/350, 351.

Коптевскій проѣздъ.

Сущ. ч. 2 уч.—Петр. мир. уч.

Смирнова.
Сергѣевой.
Ларіонычева.
Пищалкина.
Фокина.
Жаровой.
Дикъ.
Аверкина.
Павлова.
Сухова.
Василева.
Иванова.
Клячиной.
Григорьевой.
Лукашевичъ.
Александрова.
Кузнецова.
Матвѣева.
Солнцева.
Ястребова.
Цвѣткова.
Карпова.
Воркуновой.
Кузьмина.
Завьялова.
Данилова.
Николаева.
Смирнова.
Фишеръ.
Волковой.

Коптельскій 1-й переулокъ—151 с.—35 руб.

Отъ М. Спасской ул. до Грохольскаго пер.—Мѣщ. ч. 1 уч.—Сух. мир. уч.

1. Самгиныхъ Влад. и Дм. Андр. 268/241.
3. Шувалова Фед. Мих. 267/240.
5. Орлова Алдра Ос. 265/239.
7. Лебедевой Анаст. Ив. 264/239.
9. Никольской Елиз. Дм. 263/239.
11. Рябовыхъ Серг., Алдра, Фед. и Евд. Ив. 261/239.
2—4. Кандырина Митр. Алдр. 323, 330/301, 302.
6. Арбатова Мих. Пет. 331/303.
8. Розановой Анны Вас. 332/304.
10. Недыхляева Ал. Ос. 1223/292.
12. Финляндской Алдры Пав. 334/292.
14. Финляндскаго Пав. Ник. 333/292.
16. Рестигеръ Массы Бѣлосер. 335, 336/305, 306.

Коровій бродъ улица.—237 с.—25 р.

Отъ Кирочнаго пер. и Лефортовской пл. до Спиридоньевскаго пер.—Басм. ч. 2 уч.—Басм. мир. уч.

1. Лефортовскій дворецъ. 1129/1130.
3. Моск. Имп. техническаго училища. 1131/879.
2. Флинтъ Евг. Евг. 1110/880.
4. Янова Плат. Ал. камерг. 1127/880.
6. Никандрова Вас. Алдр. 1126/880.
8. Случаева Алдра Мих. 1767.
10. Техническаго училища. 1131/879.
12. Военнаго вѣдомства. 1124/885.

(Бригадирскій пер).

14. Техническаго училища. 1131/879.

Коровій валъ улица.—251 с.—30—35 р.

Отъ Серпуховской до Калужской пл.—Як. ч. 2 уч.—Як. мир. уч.

533. Любушкиныхъ Викт. и Ник. Ив. и Клавд. Мих. 468/418.
535. О-ва конно-желѣзныхъ дорогъ. 1784/465.
535а. Ремизова Ив. Дм. 615/617.
535б. Ремизовскій паркъ конно-жел. д. 617/502.

(1-й Коровій пер.)

537. Запорина Алдра Мих. 618/536.
539. Тарадиной Алдры Петр. 619/536.
541. Блонштейнъ Георг. Матв. 620/536.
543. Александрова Куз. Дм. 621/536.

(2-й Коровій пер.)

545. Воробьева Пав. Вас. 622/536.
547. Иванова Тим. Ив. 623/536, 482.
549. Манаевой Марфы Куз. 624/536.
551. Исакова Вас. Исак. 625.
553. Гайдиныхъ Анны, Аф. и Ив. Ив.

(3-й Коровій пер.)

555. Манаевыхъ Макс., Вас., Степ., Гавр. и Серг. Гавр. 832/552.
557. Васильевой Алдры Вас. вд. 833/553.
559. Протопоповой Алдры Алдр. 834/554.
532. Рѣдькина Пет. Вас. 473/437.
534. Платуновой Елиз. Пет. 501/437.
536. Душечкиной Евдок. Федул. 502/437.
538. Панова Еф. Ал. 499/437.
540. Леонова Вас. Андр. 499/437.
542. Алексѣевой Евдок. Ал. и Волковой Мар. Спир. насл. 500/437.
544. Раппопортъ Мавры Дм. 497/437.
546. Константинова Куз. Ив. 496/437.
548. Грызунова Вас. Никит. 495/438.
550. Голиковой Мар. Фед. 494/489.
552. Иванова Ив. Ив. 493/439.
554. Юкиной Алдры Мих. 492/440.
556. Дунаева Арс. Ег. 491/440.
558. Мячиковой Над. Ег. 491/440.
560. Бѣлоусова Ив. Конст. 489/440.
562. Ларіонова Ал. Степ. 488/441

(Житная ул.)

564. Саввинское подворье.

Коровій 1-й переулокъ.—89 с.—20 р.

Отъ Коровьяго вала до Арбузовскаго пер.—Як. ч. 2 уч.—Як. мир. уч.

1—3. Ремизовскій паркъ конно-жел. д. 617/502.

(Ремизовскій пер.)

5—7. Петрова Алдра Пет. 658/523.
9. Пирожникова Вас. Григ.

(Кологривскій пер.)

11. Шустровой Анны Мих. 659/520.
13. Хайлова Ал. Мих. 660/471.
15. Илюшина Вас. Пет. 588/509.
17. Ирошникова Вас. Пет.
19. Ляпиныхъ бр. Мих. и Ник. Иліод. 600/466.
21. Канунникова Ег. Мих. 599/475.
23. Бѣлкина Алдра Ив. 598/476.
25. Масленниковой Елиз. Григ. 507/477.
27. Комарова Григ. Ив.
2. Запорина Алдра Мих. 618/482.
4. Заславскаго Пет. Степ. 630/536.

(Кузнечный пер.)

6. Гаврилова Ник. Ег. 631/499.
8. Швытковыхъ Серг. и Ник. Дм. 653/499.

Коровій 2-й пер.—100 с.—20 р.

Отъ Коровьяго вала до 4-го Коровьяго пер.—Як. ч. 2 уч.—Як. мир. уч.

1—3. Александрова Куз. Дм. 621/536, 627/536.

(Кузнечный пер.).

5. Адуевской-Бахваловой Екат. Ив. 634/533
7. Бабурина Влад. Дм. 635/532.
9. Чернова Конст. Ефр. 651/529.

Як. ч. 2 уч.—Хам. мир. уч.

2. Воробьева Пав. Вас. 629/536.
4. Дмитріева Фед, Дм. 1665/536.

(Кузнечный пер.).

6. Скворцовыхъ Вас. и Ив. Мих. 639/550.
8. Губаревой Ксен. Триг 638/359.
10. Чесалова Вас. Ег. 650/493.

Коровій 3-й пер.—84 с.—20 р.

Отъ Коровьяго вала до 4-го Коровьяго пер.—Як. ч. 2 уч.—Як. мир. уч.

2. Гайдиныхъ Анны, Аф. и Ив. Ив. 839/559.

(Кузнечный пер.).

4. Ершовой Нат. Пет.
6. Ермилова Григ. Ерм. 841/563.
8. Кононовой Ол. Мих.
1. Манаевыхъ Макс., Вас., Степ. и Сер. Гавр. 624/536.
3. Смагунова Серг. Григ. 839/559.
5. Волкова Ник. Тим. 840/562.
7. Филипповой Анны Сем. 841/563.
9. Бочаровыхъ Ив., Дм., Алдра и Елиз. Дм. 883/526.
11. Самцовой Агаф. Прох. 842/528.
13. Фетисова Ив. Григ. 843/588.
15. Городскаго Управленія.

Коровій 4-й пер.—140 с.—20 р.

Отъ 1-го Коровьяго пер. до 3-го Коровьяго и Мытной ул.—Як. ч. 2 уч.—Як мир. уч.

Дома показаны по Конной пл.

Космодаміановская набережная.—291 с.—30 р.

На правомъ берегу р. Москвы, отъ Космодаміановскаго пер. и Коммиссаріатской наб. до Пупышевскаго пер.—Пятн. ч. 1 уч.—Пятн. мир. уч.

242. Вещевой интендантскій складъ.
244. Прохоровой Тат. Пет.
246—250. Т-ва П. А. Смирнова. 41/42, 43.
252. Вещевой интендантскій складъ.
254 Линдбергъ Екат. Алдр. 43/46, 47.
256. Богадѣльня церкви св. Николая, что въ Пупышахъ.

Космодаміановскій пер.—97 с.—30 р.

Отъ Космодаміанской и Коммиссаріатской наб. до Кулаковской и Осиповской наб.—Пятн. ч. 1 уч.—Пятн. мир. уч.

1. Моск. интендант. вещевой складъ.

(Садовническая ул.).

3. Курьерская палата интенд. склада.
2. Церкви свв. Космы и Даміана.
4. Богадѣльня той же церкви
6. Церковь свв. Космы и Даміана.
8. Церкви свв. Космы и Даміана.

(Садовническая ул.).

10—12. Евдокимова Мих. Евд. 98/108.

Космодаміанскій пер.—151 с.—65 р.

Отъ Маросейки до Б. Ивановскаго пер.—Мясн. ч. 2 уч.—Мясн. мир. уч.

1. Леоновыхъ Пет., Соф., Пав., Влад. и Ол. Вас. 273/306, 307.
3. Юргенсъ Алдра Фед. насл. 274/308.
5. Конкина Фед. Ник. 275/309.
7. Лютеранской церкви. 286/310.
9. О-ва купеч. приказчик. 281/320.
11. Церкви св. Владиміра.
2. Церковь св. Космы и Даміана.
4. Егорова Ег. Куз. 282/321.

(Петроверигскій пер.).

6. Саровской пустыни (аренд. торг. д. Орѣховъ и Большакинъ) 292/335.
8. Патрикѣевой Мар. Вас. 293/336.
10. Блинова Ив. Никиф. 294/337.

Космодаміанскій пер.—82 с.—600 р.

Отъ Карунинской пл. и Богоявленскаго пер. до Б. Черкасскаго пер.—Гор. уч.—Гор. мир. уч.

1. Мещериной Мар. Як. 384/50.
3. Пасхаловой Елиз. Вас. 385/48.
5. Церкви свв. Космы и Даміана.
7. Александрова Мих. Алдр. 379/46.
2. Хлудова Вас. Ал. 388/70.
4. Церковь свв. Космы и Даміана.
6. Лопатиной Анны Вас. 378/72.

Космодаміанскій пер.—74 с.—200 р.

Отъ Тверской пл. до Б. Дмитровки.—Тв. ч. 2 уч.—Тв. мир. уч.

1. Тверской полицейскій домъ. 401/428.
3. Востряковыхъ. 400, 510/427.
2. Нѣмчиновой. 396/419.
4—6. Церкви свв. Космы и Даміана. 397/420.
8, Ліанозова Георг. Март. 398/425.
10. Чуксина Ив. Григ. 399/426.

(Продолженіе его Столешниковъ пер.).

Космодаміанскій пер.—35 с.—25 р.

Отъ Денежнаго пер. до Б. Полянки.—Як. ч. 1 уч.—Як. мир. уч.

1. Церкви свв. Космы и Даміана.
2. Зенгеръ Анаст. Лук. 267/233.

Космодаміан. Новый п.—90 с.—15 р.

Отъ Гончарной ул. до Котельнической наб.—Рог. ч. 1 уч.—Симон. мир. уч.

1—7. Церкви свв. Космы и Даміана Новаго.
9. Клейменовой Нат. Пет. 648/598.
11—13. Лямина Серг. Ив. 647, 645/597, 595.
2. Церковь свв. Космы и Даміана Новаго.
4—6. Церкви св. Космы и Даміана Новаго. 640/590.
8. Михайлова Митр. Фед. 632/582.
10. Шихова Григ. Прокоф. 641/591.
12. Макарова Ив. Мак. 642/592.
14. Смирновой Евг. Пав. 643/593.

Космодаміан. Старый п.—118 с.—15 р.

Отъ Гончарной ул. до Котельнической наб.—Рог. ч. 1 уч.—Симон. мир. уч.

1. Церковь свв. Космы и Даміана Стараго.
3—5. Тереховой Елиз. Мих. 605/655.
7. Ложкина Пав. Вас. 656/605.
9. Полякова Алдра Як. 657/607.
11. Вострякова Мих. Ив. 658/668.
13—15. Жукова Петр. Демент. 659, 660/609, 610.
2. Селиверстова Руфа Тим. 650/600.
4. Комаровой Алдры Леонт. 649/599.
6. Клейменовой Нат. Пет. 648/598.
8. Лямина Серг. Ив. 647/597.
10. Ляминой Мар. Пав. 646/596.

Космодаміанскій пр.—82 с.—15 р.

Отъ Швивой горки до Гончарной ул.—Рог. ч. 1 уч.—Таг. мир. уч.

1. Голубевой Агрип. Григ. 561/514.

Рог. ч. 1 уч.—Симон. мир. уч.

2. Шувалова Вас. Петр. 562/515.

Косой пер.—237 с.—35 р.

Отъ Оружейнаго пер. до Пимсновской ул.—Сущ. ч. 1 уч.—Екат. мир. уч.

1. Симонова Алекс. Никит. 383/372.
3. Карцевой Федос. Никит. 384/373.
5. Зимина Ник. Ив. насл. 385/375.
7. Григорьевой Алдры Ив. 1660/375.
9—11. Трусовой Агрип. Ив. 378/366.
13. Федорова Автон. Фед. 377/378.
15. Буше Ник. Теоф. 376/365.
17. Спиридонова Никиф. Вас. 375/364.
19. Жуковой Алдры Ник. 374/364.
21. Кузнецова Алдра Фом. 373/363.
23. Антонова Ег. Степ. 372/362.
25. Федорова Фед. Евтроп. 371/382.
27. Лебедевой Екат. Мих. 370/382
29. Журавлевыхъ Серг. Вас. и Мих. Вас. 369/389.
31. Зориной Мар. Мих. 379.
2. Спиридонова Никиф. Вас. 360/356.
4—6. Лобозева Ал. Вас. 362/354.
8. Павлова Григ. Пав. 1065/354.
10—12. Юшкевичъ Дм. Пав. 358, 359/359.
14. Трухачева Григ. Пет. 1289/354.
16. Милованова. 1290/354.
18. Соловьева Пет. Вас. 1319/354.
20. Муравлевыхъ Алдра, Ник. и Мих. Дм. 364/357.
22. Фролова Ив. Матв. 365/358.
24. Кустова Алекс. Ив. 366/359.
26. Тарасутина Парф. Алекс. 367/361.
28. Мельниковой Анны Вас. 368/361.
30. Малюшина Влад. Ив. 349/346.

Костомаровскій мостъ.

На р. Яузѣ, отъ Костомаровскаго пер. до Баннаго пр.—Рог. ч. 1 и 2 уч.—Яуз. мир. уч.

Костомаровскій пер.—223 с.—30 р.

Отъ Б. Полуярославскаго пер. до р. Яузы.—Басм. ч. 2 уч.—Яуз. мир. уч.

1. Костомаровой Екат. Андр. 771/597.
3—5. Киббель Герм. Фед. 1062, 1063/597.
7. Копѣйкина Ал. Ак. 934/597.
9. Митюшина Алдра Ник. 936/597.
11. Расторгуевой Анны Дм. 938/557.
13. Голицына Пав. Ив. (земля) 940/597.
15. Рыльской Мар. Алдр. 942/597.
17—19. Агафонова Ив. Сем. 944/597.

21. Щедриной Мар. Никиф. 948/598.
23. Кузнецова Аф. Фед. 982/597.
25. Сидорова Вас. Мих. 770/597.

Яуз. ч. 2 уч.—Яуз. мир. уч.

2. Левкіевской 952/598.
4. Пріюта Торлецкой. 935/598.
6. Семенова Ив. Степ. 937/597.
8. Евгеньева Вас. Евг. 939/598.
10. Михайловой Ол. Мих. 941/598.
12. Глинковой Мар. Ник. 943/598.
14—16. Муравецъ Юстины Мих. 947/598
18. Гольдштейнъ Фед. Ив. 149/596.
20. Новиковой Варв. Ив. 950/598.
22. Администраціи торгов. д. Киббель Герм. Фед. и К⁰. 952/598.
24. Цѣнина Ник. Фед.

Котельническая набереж.—617 саж.—20—25 р.

На лѣвомъ берегу р. Москвы. Отъ устья р. Яузы до Краснохолмскаго моста.—Рог. ч. 2уч.—Симон. мир. уч.

301—305. Блуменбергъ Алдры Ив., Кричъ Ол. Ив. и Гавриловой Праск. Ив. 586, 587/537, 538.
(Курносовскій пер.).
307. Бергманъ Над. Вас. 611/562.
309. Мѣшкова Ив. Мих. 748/563.
311. Павлова Дм. Абр. 613/563.
(М. Никитскій пер.).
313. Мазуринская богадѣльня.
(Котельническій пер.).
315—317. Поляковой Феклы Тит. 627/577
319. Емельянова Ник. Пав. насл. 644/594.
321. Смирновой Евг. Пав. 643/593.
(Н. Космодаміанскій пер.).
323. Лямина Серг. Ив. 645/595.
325. Ляминой Мар. Пав. 646/596.
(Ст. Космодаміанскій пер.)
327. Жукова Пет. Ив.
329. Воробьева Алдра Вас. 661/611.
(Бреховъ пер.)
331. Простякова Ив. Григ. 664/614.
(Спасочигасовскій пер.).
333. Некрасова Дм. Ег. 682/630.
(3-й Гончарный пер.).

Рог. ч. 3 уч.—Сим. мир. уч.

335. Блиновой Над. Ив. 693/640.
337. Осиповой Мар. Савел. 694/641.
339. Морозова.
(1-й Гончарный пер.).
341. Морозова Конст. Вас. 712/659.
343. Лежневой Алдры Вас.
345—347. Бучумова Я. М.

Котельническій пер.—124 с.—20—25 р.

Отъ Гончарной ул. до Котельнической наб. — Рог. ч. 1 уч. — Симон. мир. уч.

1. Церковь свв. Космы и Даміана.
1а. Михайлова Митр. Фед. 632/582.
3. Шихова Григ. Прокоф. 631/581.
5. Свѣтловой Мар. Пет. 630/580.
7—9. Церкви св. Николая въ Котельникахъ. 628/578.
11. Поляковой Фѳклы Тит. 627/577.
2. Щеклеевой Пелаг. Куз. 622/572.
4. Сеженской Мар. Мих. 623/573.
6. Церкви св. Николая въ Котельникахъ.
8. Шихова Григ. Прокоф. 631/581.
10. Церкви св. Николая въ Котельникахъ.
12. Мазуринская богадѣльня. 620/570.

Котовскій переулокъ.—5—8 р.

(Онъ же Проектированный переулокъ).

Отъ Преображенской ул. до Кам.-Коллежскаго вала.—Леф. ч. 2 уч.—Сок. мир. уч.

Кочки Большія пер.—704 с.—2—3 р.

Отъ М. Трубецкого пер. до Кам.-Коллежскаго вала.—Хам. ч. 1 уч.—Хам. мир. уч.

Пышкиной Анны Пет. (на землѣ Трындина). 394/349.
Комарова Арс. Мих. 390/344.
Корольковой Глик. Ник. 389/343.
Шибаевой Евдок. Викул.
Замотаевой Евдок. Ал.
Пышкиной (земля).
Гаврилова, Герасимова и Житкова.
Колчиной Анны. (земля).
Саарбекова Моис. Сем. (земля).

Кочки Малыя пер.—491 с.—2—3 р.

Отъ М. Трубецкого пер. до Кам-Коллежскаго вала — Хам. ч. 1 уч.—Хам. мир. уч.

Банкетовой Капит. Пав. 455/398.
Кокорева Арх. Фед. (на землѣ Саарбекова) 817/317.
Поклянова Кир. Андр. (на землѣ дворцоваго вѣдомства). 362/317.
Купцова Андр. Пет.
Гурѣевыхъ.
Саарбекова Моис. Сем. (земля).

Крапивинскій пер.—96 саж.—100 р.

Отъ Петровки до Петровскаго бул.—Тв. ч. 3 уч.—Тв. мир. уч.

1. Петровскаго монастыря 445/363.
3—5. Катуаръ Елиз. Егор. насл. 446, 447/483, 484, 485.
2. Обидиной Клавд. Ник. 448/485.
4. Констатинопольское подворье. 449.

Красная площадь—1000 р.

Между Ильинкой, Варваркой и Кремлевскою стѣною. — Гор. уч.—Гор. мир. уч.

Красноворотская пл.—75 р.

Между Садовыми: Спасскою и Черногрязскою, Каланчевскою и Н. Басманною ул.—Мѣщ. ч. 1 уч.—Никол. мир. уч.

Красной площади бульваръ

У Кремлевской стѣны, отъ Воскресенской пл. до р. Москвы.—Гор. уч.—Гор. мир. уч.

Красноказарменная площадь.—10 р.

Между Кадетскимъ плацемъ, Золоторожскою ул., Слободскимъ пер., берегомъ р. Яузы и Красноказарменнымъ пр. — Леф. ч. 3 уч. — Сок. мир. уч.

Красноказарменная улица.—10 р.

Отъ Дворцоваго моста до Кадетскаго плаца.—Леф. ч. 3 уч.—Таг. мир. уч.

1. Красныя казармы.
3. Офицерскій флигель.
2. Юнкерское училище. 1153/910.
4. 3-й Кадетскій корпусъ.

Красноказарменный проѣздъ.—78 с.—10 р.

Отъ Красноказарменнаго плаца до Красноказарменной ул. — Леф. ч. 3 уч.—Таг. мир. уч.

2. Юнкерское училище 1153/910.

Краснопрудная ул. 450 с.—30—35 р.

Отъ Каланчевской пл. до Сокольничьяго шоссе.—Мѣщ. ч. 2 уч.—Никол. мир. уч.

1. Ярославской жел. дор. (мастерскія).
(Краснопрудный пер.).
9. Тривчикъ Елиз. Федот. 931/469.
11. Соколовой Праск. Мих. 1081/469.
13. Гантеръ Над. Ник. 698/584.
15. Ирошникова Вас. Ив. 590/584.
11. Самойлова Вас. А.
(Красносельская ул.).
17. Ивановой Пелаг. Сем. 731/619.
19. Бакуна Як. Мих. 1186/469.
21. Степановой Над. Ив. 1084/469.
25. Рубенкова Андр. Ал.
23. Орлова Филип. Лаврент. 1086/469.
27. Матернъ Эм. Эм. 732/620.

Мѣщ. ч. 2 уч.—Басм. мир. уч.

6. Кононовой Ол. Мих. и Горетовской Ел. Мих. 847/5.
8. Бычковой Прас. Ник. 845.
10. Титовыхъ Вас. и Андр. Игн. 841/3.
12. Гзовскаго Влад. Дан. 844/2.
14. Бычковой Праск. Ник. 851.
(2-й Краснопрудный пер.).
16. Андреева Алдра Конст. 854/4.
18. Московско-Ярославской желѣз. дор.
20. Городской управы (пустоп. земля).
22. Финогенова Никиты Вас. 856/69.
(Новый пер.).
24. Рыбкина Фед. Пет. 155/128.
26. Мотова Пет. Макс.
28. Урусова Сем. Никит.
(Красносельская ул.).

Леф. ч. 1 уч.—Леф. мир. уч.

26. Зотовой Агрип. Гавр. 204/143.
28—30. Тюрина Пав. Ак. 964/143, 144.
32. Стриженова Пет. Фед. 963, 471/144.
(Новый 2-й пер.).
36. Лазарева. Ив. Ив.
38. Лазаревой Мелан. Куз.
40—42. Бенуа и Мейснеръ 169/143.

Краснопрудная Нижняя улица. — 25 р.

Отъ Каланчевской пл. до Новаго пер.— Мѣщ. ч 2 уч.—Басм. мир. уч.

1. Кононовой Ол. Мих. и Горетовской Ел. Мих. 847/5.
5. Нефедовыхъ Никиты и Матв. Онис. 859.
7. Ильиной Ол. Фед. 857.
9. Гринева Вас. Ег. 858.

(2-й Краснопрудный пер.).

11. Лоскутова Пет. Автон. 869.
13. Митина Пет. Фед.
15. Трофимова Леонт. Троф.
17. Григорьева Ив. Григ. 860/11.
19. Кабанова Вас. Евдок. 871/13.
2. Московско-Казанской жел. дор. (мастерскія).

Краснопрудное шоссе.

(Онъ же Шоссейный пер.).

Отъ Сокольничьяго шоссе до Кузнецкаго пер.—Леф. ч. 1 уч.—Леф. мир. уч.

1—3. Сутѣева Іос. Никиф. 1712.
5. Тонье Агрип. Пет. 1485.
7. Анурова Ник. Ив. 1484.
2. Нечаева Ив. Вас. 1441.
4. Богомолова Григ. Вас. 1257.

Краснопрудный Большой переулокъ — 97 саж. - 25 р.

Отъ Красносельской ул. до пр. Ярославской жел дор. - Мѣщ. ч. 2 уч.— Никол. мир. уч.

Смирнова Ал. Мих. 717/601.
Ильина Вас. Ил.
Багровой Анаст. Мих.
Сорокина Ник. Мих.
Сергѣева Филип. Ив.
Нахилова Викент. Ос.
Соколовой Праск. Мих.
Модестова Ант. Ст.
Шереметева Ал. Андр.
Грузова Ал. Ил. 704/588.
Рыбалкина Африк. Степ. 1567
Фомина Фил. Ив.
Сомова Конст. Як. 1603.

Краснопрудный Малый переулокъ. — 60 саж. — 25 р.

Отъ Б. Краснопруднаго пер. и до него же. - Мѣщ. ч. 2 уч.—Никол. мир. уч.

1. Абрамова Евдоким. Абр. 1566.
3. Чернышевой Алдры Влад. 1573.
5, Изотовой Ир. Гавр.
7. Фомина Филип. Ив.
2. Грузова Ал. Ил. 704/588.
4. Самойлова Мих. Андр. 1080/469.
6. Смирновой Алдры Степ.
8. Спиридонова Ег. Пет
9. Тихомирова Ив. Андр.
10. Лобачева Вас. Антип. 1576.
12. Приходько Емел. Тих. 1603.
14. Сомова Конст. Як. 1603.

Краснопрудный 2-й пер. 70 с.—25 р.

Отъ Краснопруднаго до Нижн. Краснопрудной ул.—Мѣщ. ч. 2 уч.—Басм. мир. уч.

1. Андреева Алдра Конст. 854/4.
3. Гужевой Алдры Пет. 812/5.
5. Поповой Ираиды Ег. и Гриневой Анаст. Фед. 921.
7. Абрамова Евдок. Абрам.
9. Лоскутова Пет. Автон. 896.
2. Бычковой Праск. Ник. 851.
4. Лаптева Іосифа Конст. 843/І2.
6. Коротнева Ал. Ал. 846/11.
8. Гринева Вас. Ег. 858.

Краснопрудный 3 пер. — 71 с.—25 р.

Ошъ Краснопрудной до Нижн. Краснопрудной ул.—Мѣщ. ч. 2 уч.—Басм. мир. уч.

1. Рыбкина Фед. Пет. 155/128.
3. Мозжухина Влад. Фед. 159/127.
2. Финогенова Никит. Вас. 856/69.
4. Ермолаевой Ол. Кир. 852/14.
6. Тимсфеева Алдра Петр. 871/13.

Краснопрудный проѣздъ.—11 с.—25 р.

Отъ Краснопрудной ул. до лин. Ярославской жел. дор. – Мѣщ. ч. 2 уч Никол. мир. уч.

1. Красный прудъ.
2. Тривчикъ Елиз. Федот. 931/469.
4. Гордѣева Мих. Адр. 694/469.
6. Кондакова Парф. Ал. 693/583.
8. Гордѣева Мих. Адр.

Красносельская площадь.

Между Кузнецкимъ, М. и Б. Лѣснымъ пер. и Лѣсной ул.—Леф. ч. 1 уч.—Леф. Мир. уч.

Красносельская улица.—850 с.—25 р.

Отъ Новой Алексѣевской и М. Красносельской ул., до Елоховской пл.—Мѣщ, ч. 2 уч.—Никол. мир. уч.

1. Шихина Ив. Алдр. 1381, 1568, 621.
3. Занѣгина Вас. Влад. 717/601.
5. Гееръ Нат. Пет. 719/601.
7. Алексѣевскаго дѣвичьяго монастыря.

(Красносельскій туп.).

9. Поспѣлова Ив. Вас. 722/610.
11. Ильиной Над. Серг. насл. 723/611.

(Красносельскій пер.).

13. Кудряшева Ал. Ив. 905/607.
15. Шихина Ив. Алдр. 1083/469.
17. Ивановой Пелаг. Сем. 631/619.

(Краснопрудная ул.).

Леф. ч. 1 уч.—Леф. мир. уч.

19. Зотовой Агрип. Гавр. 204/143.
21. Грачева Як. Алдр. 203/143.
23—27. Садомова Влад. Ал. куп.

(1-й Новый пер.).

29—31. Садомова Влад. Ал. куп.
33. Бекренева Никиф. Гавр.
35. Сахацкихъ Вѣр. Никиф., Серг., Над. и Ол. Влад. 169/143.

(4-й Новый пер.).

37. Прошина Ег. Троф. 969/143.
39. Мишина Ив. Фед. 965/143.
41. Іоновой Алдры Степ. 177/145.
43. Ульянова Пав. Матв. 114/43.
45. Холмогорова Мих. Павл. діак. 170. 171, 172, 173, 174/143.
47. Афонскаго Ал. Пет. свящ. 1406.
49. Богдановой Нат. Ал. 172/143.
51. Ильинскихъ Екат., Алдры и Юл. Мих. 171/143.
53—55. Сахацкихъ Вѣры Никиф., Серг Над. и Ол. Влад. 169/143.

(Ольховская ул.).

Басм. ч. 1 уч.—Басм. мир. уч.

57. Т-ва Высоцкаго и К°. 333/199.
59. Пантелѣева Ив. Карп. 334/200.
61. Т-ва Высоцкаго и К°.
63. Арсентьева Григ. Як. 339/203.
65. Уткина Пет. Лавр. п.п.гр. 342/205.
67. Казанской ж. дор училище. 344/106.
69. Алексѣева Степ. Никит. 345/106, 207, 208.
71—79. Церкви Богоявленія 346/209.

Мѣщ. ч. 2 уч.—Ник. мир. уч.

2. Дмитріевой Над. Пет. 1619.
4. Бычковой Прас. Ник. 710/594.

(Вновь Проектированный п.).

6. Павлова Мих. Ив. 1703, 1704/594.
8. Фабр.-торг. т-ва бр. Крестовниковыхъ 904/593.
10. Ярославской жел. дор.
12. Ромашева Степ. Триф. 709/593.
14. Свѣшниковой Елиз. Вас. 708/592.
16. Штритеръ Влад. Алдр. 707/591.
18. Покровскаго Алдра Пет. и Сахарова Алдр. Ст. 1678/590.
20. Смирнова Серг. Пет. 705/589.
22. Модестовой Ант. Степ. 702/587.

(1-й Краснопрудный пер.).

24. Смирновой Елиз. Ник. 700/585.
26. Никифорова Мих. Як.
28. Самойлова Мих. Андр. 1660/588.

(Щигинскій пер.).

30. Пріятелева Ал. Спирид. 1300/585.
32. Беккеръ Мар. Фед. 699/585.
34. Романскаго Ник. Ром. 691/581.
36. Писарева Алдра Конст. 692/583.
38. Самойлова Вас. Мих. 690/584.

(Краснопрудная ул.).

Мѣщ. ч. 2 уч.—Басм. мир. уч.

40. Урусова Сем. Никит. 151/129.
42. Мотова Петр. Макс.
44. Мозжухина Влад. Фед. 154/129.
46. Демидова Вас. Вас. 878.
48. Холина Алдра Андр. діак. 156/136.
50. Холмогорова Мих. Павл. 157/137.
52. Третьякова Вас. Мих. свящ. 158/138.
52а. Пріютъ для престарѣл. духовенства.
54. Попова Алдра Ив. псалом. 159/139.
56. Церковь Покрова Пресвят. Богород.
58. Богадѣльня той же церкви 160/138.
60. Коротковой Елиз. Ив. 162/142.
62. Бровкиной Алдры Серг. 918/142.
64. Шленовой Анны Вас. 163/142.
66. Рубенкова Адр. Ал. 164/142.

(Ольховская ул.).

Басм. ч. 1 уч.—Никол. мир. уч.

66а. Навозовыхъ Вас., Сем., Сер. и Мих. Ив. и Ек. Степ. 138/113.
68. Сычковой Анис. Вас. 137/112.
70. Малютина Ник. Пав. и Воронина Пав. Пет. 136.141/109, 110, 111, 114, 115.
72. Чудаковой Екат. Пав. 135/108.
74. Работкина Пет. Алдр. 134/107.
76. Сидориной Мар. Ив.
78. Гордѣева Сем. Мих.

(Елоховъ пр.).
80. Богадѣльня церкви Богоявленія.
82 Церковь Богоявленія.

Красносельская Малая улица.—163 с. 20 р.

Отъ Б. Красносельской и Алексѣевской ул. до лин. Ярославской жел. дор.—Мѣщ. ч. 2 уч.—Никол. мир. уч.

1. Шихина Ив. Алдр. 1381, 1563/621.
3. Ефимова Алдра Ив. 1562.
(Полуярославская ул.).
5. Гусева Мих. Ив. 1368.
7. Кохъ Карла Карл.
(Заборный пер.).
9—11. Волковичъ Вас. Март. 1361.
13. Дейлюденко Лид. Гр.
15. Бобылевой Ксен. Ив. 1557.
17—19. Вартце Изаб. Ром. и Макъ-Гилль.
2. Абрикосовыхъ А. И. с-ей, т-ва. 1345.
6—8. Поповыхъ К. и С. бр., т-ва. 1191.

Красносельскій переулокъ 176 с. 20 р.

(Онъ же Безымянный переулокъ).

Отъ Красносельской до Краснопрудной ул.—Мѣщ. ч. 2 уч.—Никол. мир. уч.

1. Ильиной Над. Серг. 723/611.
3. Ларіонова Ал. Лар. 724/612.
5. Бабейкина Евгр. Митр. 726/614.
7. Толкачева Мих. Ив. 727/616.
9. Урусова Сем. Никит. 155/128, 129, 130.
11. Наумова Ив. Пав. 727/616.
13. Крель Як. Кондр. 927/617.
15. Куваевой Васил. Андр 728/617.
17. Хвостова Сер. Мих. 729/618.
19. Алексѣевскаго дѣвичьяго мон.
21. Стриженова Пет. Фед. 1190/595, 600, 621.
2. Кудряшова Ал. Ив. 905/607.
4. Вельчинской Анны Пет. 1189/595, 600, 621.
6. Перехватова Пав. Андр. 1087.
8. Тихомировой Федос. Мих. и Перехватова Пав. Андр.
10. Воробьева Ив. Вас.
12. Агѣева Ив. Ег.
14. Григорьева Вас. Григ. 1660/588.
16. Териховой Екат. Ал. 1699/620.
18. Журавлева Ив. Ив. 1844/620.
20. Самойловой Праск. Арс. 1845.
22. Маттернъ Эм. Эм. 1846.

Красносельскій переулокъ.—274 саж. 20 р.

Отъ 1-й Мѣщанской до соединительной вѣтви Курской съ Николаевской жел. дор.—Мѣщ. ч. 3 уч.—Мѣщ. мир. уч.

1. Чистоглядова Арс. Ант. 421/369.
3—5. Субботина Пет. Никиф. 422/369.
(Б. Переяславскій пер.).
7. Безбородова Ив. Ив. 537/437.
9. Трофимова Ник. Мих. 538/440.
11. Павлова Ив. Пав. 492/441.
13. Шильдбахъ Сер. Конст.
15. Орлова Пет. Вас. 497/453.
17. Бобылева Серг. Матв. 499/454.
19—21. Михайловой Ксен. Евс. 493/442.
(М. Переяславскій пер.).
21—23. Стремляновыхъ Нат., Мар. и Вѣры Ник. 1213.
25. Чаплыгина Анг. Пет. 547/460.
(Переяславская ул.).
27. Скородумова Ив. Прох. 502/461.
29. Виноградова Ив. Пет.
2. Бакастовой Евдок. Дан. 409/351.
4. Удальцовой Дар. Вас. 545/451.
(Переяславскій пер.).
6. Герасимовыхъ Ник. Ник. и Анны Ив. 410/352.
8. Аксенова Ив. Сте. 1082/358.
10. Иванова Ег. Ив. 411/354.
12. Залѣсской Пелаг. Прох. 1211.
14. Яковлева Ник. Як. 1210.
16. Никитиной Праск. Лар. 1209/340.
18. Кузнецова Емел. Ал.
20. Залѣсскихъ Вас. и Тих. Вас. 541/460.
22. Москалевой Елиз. Ив. 420/368.
24. Киселева Мих. Гавр. 419/365.
(Переяславская ул.).

Мѣщ. ч. 3 уч.—Никол. мир. уч.

26—28. Краснова Тим. Карп. 506/470.
30—32. Головлева Фед. Кирилл. (пустоп. земля).
(Пантелеевскій пер.)
34. Николаевск. ж. д.

Красносельскій тупикъ.—26 с.—15 р.

Отъ Красносельской ул.—Мѣщ. ч. 2 уч.—Никол. мир. уч.

1. Алексѣевскаго дѣвичьяго мон.
2. Поспѣлова Ив. Вас. 722/616.

Краснохолмская набережная.—147 с. 20 р.

На правомъ берегу р. Москвы, отъ Пупышевскаго пер. и Коммиссаріатской наб. до Краснохолмскаго моста.—Пятн. ч. 2 уч.—Пятн. мир. уч.

258. Церкви св. Николая въ Пупышахъ.
260. Бородина Сем. Григ. 48/52, 61.
262. „Волкъ и К°“, торг. д. 49/53.
264—266. Шрадеръ Авг. Андр. насл. 50, 677/54, 55.
268. Пузакова Мих. Ром. куп. 51/56.
270. Гуляева М. И. 52/57.
272. Меркулова Ник. Ив. 53/58.
274. Дуняковой. 54/60.

Краснохолмская набережная.—231 с. 20 р.

На лѣвомъ берегу р. Москвы, отъ Б. Краснохолмскаго моста до Саринскаго пр.—Рог. ч. 3 уч.—Симон. мир. уч.

347—349. Оводова Вас. Вас.
351. Пузакова Ник. Логг.
353. Филиппова Ив. Филип.
355. Медвѣдевой Кап. Полик.
357. Меллисъ Пав. Ив.
359. Лезжевой Ан. Фед.
361—363. Андронова Вас. Фил.
(Новоспасскій пр.).
365. Жаркова Пет. Мих.
367. Клешнина Пав. Андр.
369. Иванова Ил. Ив.
371. Арсеньева Ник. Сем.
373. Милютина Фед. Як.
375. Сурова Ст. Ив.
377. Гусева Ив. Ст.
379. Сорокина Вас. Пет.
381. Земскаго Ник. Никиф. (пустая земля).
383. Бухонова Як. Фед.

Краснохолмская улица.—237 саж.—25—30 р.

Отъ Таганской пл. до Б. Краснохолмскаго моста.—Рог. ч. 3 уч.—Симон. мир. уч.

457. Ворониныхъ. 708/566.
459. Родіонова Ив. Як. 683.
461. Вавиловой Евд. Сем. 684/649.
463. Пузаковыхъ Ник. и Ив. Логгин. 685/671.
465. Куликова Ник. Вас. 686/671.

Красносельскій 3-й переулокъ.—20 р.

Отъ Красносельской ул. до Полуярославскаго пер.—Мѣщ. ч. 2 уч.—Никол. мир. уч.

1. Павлова Мих. Ив. 1703/594.
3. Федотовой Ол. Лавр. 1702/594.
5. Волковой Марфы Андр. 1701/594.
7. Ермакова Григ. Серг.
9. Басаргина Конст. Алдр. 1727.
11. Меншова Е. П. 1738.
13. Валухина Ник. Львов. 1737.
15. Рабенекъ т-ва. 1736.
17—19. Максимова Серг. Макс. 1708.
2. Бычковой Праск. Ник. 1748, 710/594.
4. Гейеръ Герм. Мор.
6. Сластенина Ант. Степ. 1706/594.
8. Дмитріева Пав. Ал. 1705/594.
10. Кудряшовой Евфр. Филип. 1707/594.
12. Чукляева Мих. Клим. 1730.
14. Сафронова Т. М. 1731.
16. Никифоровой Тат. Фед. 1742.
18. Модестова Григ. Серг.
20. Гуляева Серг. Ант. 1741.
22. Чижова Вас. Пет.
(М. Каменщики).
467—469. Аристова Пет. Вас. 698/672.
471. Сабаниной Авг. Викт.
456. Болдыревыхъ Леон. и Викт. Ник. 704/651.
458. Царскихъ Андр. и Пав. Сел. 703/650.
460—462. Церкви Воскресенія, что въ Гончарахъ.
464. Тарасова Пет. Ив. куп. 665/662.
(Нижн. Гончарный пер.).
466. Ермоловыхъ Серг. и Алдра Филип. 708/656.
468. Шишкина Дан. Дм. 710/657.
470. Ермакова Фед. Фед. 766/655, 658, 659.
472. Лежневой Алдры Вас. 709/711, 712.
474—478. Бучумова Мих. Як. 712/655, 658, 659.

Краснохолмскій Большой мостъ—65 с.

Черезъ р. Москву отъ Краснохолмской ул. до Краснохолмскаго пр.

Краснохолмскій Малый мостъ.

Черезъ Водоотводный кан., отъ Краснохолмскаго пер. до Зацѣпскаго вала.—Пят. ч. 2 уч.—Пятн. мир. уч.

Краснохолмскій Большой переулокъ. 71 саж.—15 р.

Отъ берега р. Москвы до Водоотводнаго кан.—Пятн. ч. 2 уч.—Кожевн. мир. уч.

1. Бахрушина Вас. Ал. 15/14.
(М. Краснохолмскій пер.)
3. Губонина Ив. Гр. 720/11, 14/11.
2. Церкви Утоли моя печали (дровяные склады). 15/10.
(М. Краснохолмскій пер.)
4. Бахрушина Вас. Ал. 15/9, 10.

Краснохолмскій Малый пер. 46 саж.—15 р.

Отъ Островскаго моста до Водоотводнаго кан.—Пятн. ч. 2 уч.—Кожевн. мир. уч.

1. Церкви Утоли моя печали. (дровяные склады). 15/10.
(Б. Краснохолмскій пер.)
3. Бахрушина Вас. Ал. 14, 12/11.
5. Сахаровсй Над. Андр. 11/13.
7. Ефимова Степ. Ил. 18/18.
9. Правленія IV Округа Путей Сообщенія. 20/8.
2. Бахрушина Вас. Ал. 15/9.
(Б. Краснохолмскій пер.)
2а. Губонина Ив. Григ. 720/16. 14/17.
4. Пузакова Гавр. Мих. 3/12.
6. Авдѣева Григ. Сем. 11/13.
8—10. Евдскимова Степ. Ив. 18/18, 910/15, 21.

Краснохолмскій проѣздъ 112 с. 15 р

Отъ Б. Краснохолмскаго моста до Водоотводнаго кан.—Пятн. ч. 2 уч.—Кожевн. мир. уч.

471—473. Бахрушина Вас. Ал. 55/59, 15, 52, 54/9/10. 48, 50.
475. Городской управы.

Пятн. ч. 2 уч.—Пятн. мир. уч.

474. Аристова Пет. Вас. 54/60.
(Садовническая ул.)
476—478. Шрадеръ Авг. Андр. насл. 50, 677/54, 55.

Красный холмъ.

Между р. Москвою и двумя рукавами Водоотводнаго кан.—Пятн. ч. 2 уч.—Кожевн. мир. уч.

Дома показаны по Б., М. Краснохолмскимъ пер. и по Водоотводному каналу.

Кремлевская набережная 482 саж.—100 р.

Отъ Б. Каменнаго до Москворѣцкаго моста — Тв. ч. 1 уч. — Алекс. мир. уч.

219—223. Поповой вдовы преемн. 3/1.
(Неглинная ул.)

Гор. уч.—Гор. мир. уч.

225. Александровскій садъ.
227. Кремлевская стѣна.
229. Кислухина Алдра Серг. 41.
231. Папышева Пет. Вас. 39.
233. Степановой Елиз. Мих.
235—237. Латышевыхъ 37.
239. Мочаловой Анны Алдр. 34, 35.

Кремлевской набережной бульв.

Около Кремлевской стѣны. — Гор. уч.—Гор. мир.

Крестовоздвиженскій переул.—116 с.—75 р.

Отъ Знаменки до Воздвиженки—Тв. ч. 1 уч.—Алекс. мир. уч.

1. Шведовой Соф. Сем. 96/168.
3. Луфьева Ник. Пет.
5. Варваринскаго акц. о-ва. 94/167, 94, 166/316.
7. Посылиной Мар. Алдр. 93/165.
9. Лисснеръ Эрн. Ант. 486/164.
11. Кристи А. Н. 107/164.
2. Бутурлиной Мар. Серг. 91/121.
4. Трифоновой Мар. Вас., Островской Ек. Вас. и Варгиной Соф. Куз. 92/122.
6. Крестовоздвиженскаго упраздненнаго монастыря. 103.

Крестовская застава.

Въ концѣ 1-й Мѣщанской, у Кам.-Коллежскаго вала.—Мѣщ. ч. 3 уч.—Мѣщ. Мир. уч.

Крестовскій 2-й переулокъ.—20 р.

Отъ 3-го Крестовскаго до Б. Знаменскаго пер.—Мѣщ. ч. 3 уч.—Мѣщ. мир. уч.

Крестовскій 3-й переулокъ.—20 р.

Отъ Б. Переяславскаго до Переяславской ул. и 2-го Знаменскаго пер.—Мѣщ. ч. 3 уч.—Мѣщ. мир. уч.

1. Дмитріевой Агрип. Дм. 471/415.
3. Голубева Тим. Пет. 472/416.
5. Павлова Ил. Лук.
7. Курыпина Аф. Еф.
9. Чековой Вѣры Алдр. 486/431.
11. Болдова Андр. Куз. и Ивановыхъ.
13. Сергѣева Пет. Мих. 485/450.
15. Алексѣева Конст. 484/429.
2. Павлова И. В. 489/434.
4. Рождественской Елиз. Вас.
6. Путята Мар. Як. 496/446.
8. Тихомолова Вас. Сав. 1628/447.
10. Короткова Т. М. 1073/447.
(М. Переяславскій пер.)
12. Лебедева Вас. Дм. 1072.

Крестовскій проѣздъ.—25.

Отъ Иверскаго до Ново-Іерусалимскаго пр.—Сущ. ч. 1 уч. — Екат. мир. уч.

1. Гусарова Григ. Ефр.
3. Богомолова Матв. Феоф. 1883/283.
5. Гущина Ис. Вас. 1892/283.
7. Романовой Ол. Як. 1936/283.
9. Смирнова Влад. Вас. 1984/283.
2. Быкова Вас. Ег. 1891, 1898 283.
4. Шавыкиной Евг. Ив. 1885/283.
6. Додоновой Ул. Ив. и Георгіевской Ол. Мих. 1890/283.
8. Васильевой Тат. Ив. 1946/283.
10. Сѣдова Пет. Влад. 1945/283.

Кречетниковскій пер.—159 с.—40 р.

Отъ Собачьей пл. до Новинскаго бул.—Арб. ч. 1 уч.—Арб. мир. уч.

1. Лѣчебницы имени кн. Долгорукова.
3. Медынцева Алдра Ал. 744/136.
5—7. Алѣевой Констанціи Ал. 149/135.
9—11. Сафоновой Алдры Дм. 148/134.
(Трубниковскій пер.)
13. Дымковыхъ Агрип., Над. и Клавд. Сем. и Ломакиной Марг. Сем. 146/132.
15. Козьменко Анны Мих., Страховой Ел. Сем. и Іевлевой Мар. Сем. 1451/31.
17. Бокова Серг. Макс. 144/130.
19. Кукина Констант. Кирил. 207, 225/206.
2—4. Харузиной Мар. Мих. 138/124.
6—8. Павловичъ Евген. и Мар. Демен. 139/125.
10—12. Крапоткиной кн. Евлал. Ампл. 140/126.
(Трубниковскій пер.)
14—18. Чегодаевой Люб. Алдр. 141/127.
20. Церковь св. Іоанна Предтечи въ Кречетникахъ. 143.
22. Церкви св. Іоанна Предтечи.

Криво-Арбатскій переулокъ.—144 с.—40—45 руб.

Отъ Арбата до Никольскаго пер.—Преч. ч. 2 уч.—Преч. мир. уч.

1. Оболенской кн. Анны Ник. 478/456.
3. Дружинина Эмман. Пет. 463/455.
5. Курбатовой Антон. Ал. 462/455.
7. Карицкаго Дм. Фед. 460/455.
9—11. Усовскихъ Бор., Ник. и Влад. Ник. 460/446.
13. Лебедева Дм. Андр. 458/448.
15. Сиротинина Ал. Вас. 459/448.
17. Трембовельской Нат. Ник. 467/448.
19. Щуровскаго Влад. Андр. 456/448.
21. Кузнецовой Мар. Дороф. 455/449.
23. Юрасовской Матр. Тим. 454/450.
2. Военно Окружнаго Суда. 477/439.
4—6. Авдѣева Серг. Ник. 464, 476/440, 437, 438.
8. Авдѣевой Ан. Ник. 465/441, 464—440.
10. Магеровской Елиз. Ант. 466/442.
12. Соколова Алдра Алдр. 467/443.
14. Борисовой Юл. Андр. 468/444.
16—18. Андре Елиз. Вас. 469/445.
20. Заболоцкой Алдры Дм. 470/431.

Криво-Введенскій пер.—102 с.—20 р.

Отъ Новинскаго до Продольнаго пер.—Прѣсн. ч. 1 уч.—Дорог. мир. уч.

1. Исправительныя арестантскія роты.
2. Церковь Введенія.
4. Смирновой Екат. Мак. 159/185.
6. Церкви Введенія 163/169.
8. Баюкова Дм. Ал. 157/164.

(М. Девятинскій пер.)

10. Кренбергъ Юліи Пет. и Ураносовой Анны Пет. 149/155.

Кривой переулокъ. 195 с.—125—150 р.

Отъ Варварки до Псковскаго пер. и Проломныхъ вор. — Гор. уч. — Гор. мир. уч.

1. Максимовыхъ Алдра, Конст., и Ник. Пав. 1640.
3. Церкви св. Георгія. 1461.
5. Вознесенскаго монастыря. (аренд. Щербининъ Титъ Пет.) 1462.
7. Трындина Серг. Пет. 1463/142.
9. Макѣева Ал. Аф. 1464.
11. Кириллова Алдра Григ. 1465/144.
13. Церковь Зачатія св. Анны. 1465.
2. Церковь св. Георгія.
4. Грибова Наз. Фед. 1475.
6. Волконскаго Григ. Дм. кн. 1474.
8. Бахрушина Ал. Пет. 1473.
10. Келарева Дм. Герас. 1472.
12—14. Веселова Ник. Ив. 1471.
16. Чиликиной Мар. Андр. 1469.
18. Церкви Зачатія св. Анны 1468.

Кривой переулокъ—176 с.—15 р.

Отъ Дровяной пл. до Шаболовки ул.— Серп. ч. 1 уч.— Серп. мир. уч.

1—3. Горетовскихъ Ел. и Ол. Мих. 1780/572.
5. Кононовой Ольги Мих. 1780/572.
7—11. Грустнова Вас. Ив. 1169, 1170, 1661/572, 1227/572.
13. Кирикова Ал. Сем.
15. Лобановскихъ Серг. и Вѣры Алдр. 1228/572.
17. Кирюхиной Мар. Род. 1152/545.
19. Анкудинова Мих. Сем. 859/572, 1795/545.
21—23. Власова Вас. Леонт. 869/545.

Як ч 2 уч.—Як. мир. уч.

2. Андреева Конст. Андр. 854/511.
4. Аникѣева Ал. Фед. 1826/573.
6 Ивановой Ир. Ив. и Шелиной Анаст. Тим.
8. Осиповыхъ Евдок. и Нат. Ос. 855/573.
10. Крюкова Ив. Мих. 855/573.
12—14. Колобашкина Серг. Ник. 856/572.
16—18. Стороженко Ал. Як. 857/573.
20. Лоевской Евг. Григ. 863/573.

Кривой переулокъ –38 с. 20—25 р.

Отъ Чудова до Теплаго пер.— Хам. ч. 1 уч.—Хам. мир. уч.

1—3. Мемнонова Ник Апол. 254/271.
5—7. Смирнова Ник. Пет. 258/270.
2. Свѣшниковой Елиз. Ник. 246/225.
4—6. Паршина Андр. Вас. 253/268.

Кривой переулокъ — 66 с.—20—25 р.

Отъ Смоленской ул. до Шубинскаго пер.— Хам. ч. 2 уч.— Дорог. мир. уч.

1. Гаманюнова Ил. Мих. 10/9.
3. Соколовой Екат. Ник. 11/10.
5. Братолюбиваго о-ва 12/11.
7. Митиной Ол. Ст. 18/13.
9. Спицына Ос. Филип. 17/15.
2. Бѣлоусовой Елиз. Вас. 7/6.
4. Алексѣева Дм. Ив. 8/7.
6. Кочетовой Тат. Гавр.
8. Христофорова Андр. Еф. 20/17.
10. Кирилловой Екат. Ив. 19/16.

Кривоколѣнный переулокъ — 235 с.— 65 руб.

Отъ Мясницкой ул. до Архангельскаго пер. — Мясн. ч. 1 уч. — Гор. мир. уч.

1. Соколова Ив. Ив. 195/216.
2. Анановыхъ Елиз. Ив., Елиз. Григ., Мар., Елиз. и Мальв. Ѳеоп., Шахъ-Нароніанцъ Нат. Ив., Міансаровой Ел. Ив., Канановой Варв. Ив. и Экизлеръ Соф. Ив. (аренд. Варваринское акц. О-во) 196/216.
5. Сытова Серг. Ив. 192/214

(Банковскій пер.)

7. Мин-ва Финансовъ 191/210.
9. Лунцъ Мих. Арк. 190/209.
11. Бари Алдр. Веніам. 189/208.
2. Тульскаго подворья. (аренд. Базыкинъ Алдръ Мих.) 198/220.
4. Фроловой Ел. Сем, п.п.гр. 127/219.
6 Лазаревскаго института 206/230.

(Армянскій пер.)

Мясн. ч. 2 уч.—Мясн. мир. уч.

8. Микини Викторіи Як. 208/233.
10. Цыплаковой Анны Ив. 209/234.
12—14. Феррейнъ Влад. Карл. 210/235.
16 Розенталь Соф. Конст. и Борхардтъ Роб. 212/237.

Криво-Никольскій пер.— 122 с.—40 р.

Отъ Б. Молчановки до Серебрянаго пер.— Преч. ч. 2 уч.— Преч. мир. уч.

1. Су-Соколова Пав. Ник. куп. 55/52.
3—5. Мусина-Пушкина Мих. Иллар. 53, 54/51, 52.
7—9. Обтяжновой Праск. Вас. 52/50.
11. Хилковой кн. Анны Мих. 7/7.
13—15. Церкви св. Николая Явленнаго 43.
2. Чижовой Соф. Дм. двор. 765/48.
4—6. Биттъ Ром. Ив. п.п.гр. 50/47.
8. Ванюшиной Анны Алдр. 51.
10—12. Ледницкаго Алдра Роб. 45.
14—16. Руднева Серг. Мих. 49.

Криво-Рыбниковъ переулокъ.—7 руб.

Отъ Б. Воскресенскаго до М. Рыбникова пер.— Серп. ч. 2 уч.— Серп. мир. уч.

1. Т-ва Рябовской м-ры.
3. Прокофьевой Ир. Ник.
5. Лукьянова Троф. Лук.

(Б. Рыбниковъ и Гамсоновскій пер.)

7. Флетчеръ Томаса.
2. Петрова Вас. Пет.
4. Дерфель Ник. Пет.
6. Аронова Фед. Ник.
8. Афанасьевой Варв. Афан.
10. Агафоновой Елиз. Алдр.
12. Ивановой Феклы Тим.
14. Громова Матв. Ег.
16. Лаврухиной Елиз. Серг.

(Проходной пер.)

18—20. Виноградова Ник. Андр.
22. Иванова Моис. Ив.
24. Виноградовой Мар. Матв.
26. Мельникова Мих. Ал.
28. Крашенинниковой Екат. Пав.
30. Шрадеръ Авг. Андр. насл.

Криво-Ярославскій пер.—149 с.—20 р.

Отъ Сыромятницкой ул. до Ярославскаго пер.-- Басм. ч. 2 уч. —Яуз. мир. уч.

1. Палисадовой Евг. Ник. ж.к.с. 816/635.
3. Егоровой Марфы Ег. 815/635.
5. Ворониной Анны Вас. 811/635.
7. Панова Ив. Мих. 810/635.
9. Пискарева Ник. Кирилл. 809/635.

Яуз. ч. 2 уч.—Яуз. мир. уч.

2—4. СПБ. страх. о-ва. 819, 807, 637/633.
6. Мухина Вас. Як. 807/633.
8. Ерофеевой Нат. Сем. 808/634.

(М. Полуярославскій пер.)

Басм. ч. 2 уч.—Яуз. мир. уч.

10. Рудницкой Елиз. Фед. 804/630.
12. Левенталь Вальтера Дагоберт. 803/629.
14. Грязнова Вас. Ив. 802/628.
16. Бакатиной Елиз. Ник. 801/627.

Крончиковскій 1-й переулокъ.—4—6 р.

Леф. ч. 3 уч.

1. Шкель Ерем. Фед.
3. Осипова Андр. Ос.
5. Сучкова Пет. Андр.
7. Никонова Ак. Герас.

Крончиковскій 2-й пер.— 4—6 руб.

Леф. ч. 3 уч.

1. Гусаровой Матр. Епиф.
3. Можаева Григ. Триф.
5. Харлампіевой Мар. Ив.
7. Смирновой Варв. Терент.
9. Можаевой Мар.
2. Гусевой Ел. Ив.
4. Аристовой Анны Ал.
6. Гусева Ал. Ермил.
8. Альбертини Ив. Ант.
10. Самойловой Праск. Ив.

Крончиковскій 3-й пер.—4— 6 руб.

Леф. ч. 3 уч.

1. Романова Ил. Ив.
3. Мишина Ив. Фед.
5. Рюминой Анны Ник.
7. Киселева Ив. Антип.
2. Парамонова Лаврент. Пет.
4. Волкова.
6. Поляковой.
8. Ляховой.

Крутицкая улица.—113 с.—15 руб.

Отъ Крутицкаго пр. до Крутицкихъ казармъ.—Рог. ч. 3 уч. — Симон. мир. уч.

1. Бѣлышевой Мар. Дм. 1020/932.
3. Артамоновой Варв. Иван.
5. Волниныхъ Ел. и Нат. Дм. 1019/932.
7. Васильева Серг. Ельпид. 1018/930.
9. Жегиной Елиз. Ив. 1017/927.

11. Дегтяева Пет. Троф. 1016/326.
13. Закандыриной Елиз. Еф. 1015/926.

(1-й Крутицкій пер.)

15. Церкви Успенія Б. М.
17. Крутицкія казармы.
2. Город. насос. канал. ст.
4. Рыковой Тат. Вас. 1023/236.
6—10. Церкви Успенія Б. М.

Крутицкій 1-й пер.—126 с.—10 р.

Отъ Крутицкой ул. до Кам.-Коллежскаго вала.—Рог. ч. 3 уч.--Симон. мир. уч.

1. Закандыриной Елиз. Еф. 942/864.
3. Шишкина Ал. Ив. 1014/926.
5. Федотовой Тат. Серг. 1013/926.

(4-й Крутицкій пер.).

7. Иванова Ос. Пет. 1007/923.
9. Фирсова Степ. Мих. 1006/921.
11. Голубчикова Пет. Пет. 1005/919.
13. Павловой Мар. Серг. 1003/1004.
15. Гурова Пав. Серг.
2. Церковь Успенія Божіей Матери.
4. Крутицкія казармы. 1024/940.

Крутицкій 2-й пер.—195 с.—10 р.

Отъ 4-го Крутицкаго пер. до Кам.-Коллежскаго вала.—Рог. ч. 3 уч.—Симон. мир. уч.

1. Полякова Вас. Степ. 982/896.
3. Еремѣева Ал. Ив. 983/897.
5. Евтѣева-Федорова Пет. Ив. 978/892.
7. Сорокиныхъ Фед. и Ник. Иванов. 985/899.
9. Пышкина (аренд. Игнатьевъ Вас. Ег.). 986/900.
11. Смирнова И. С. 987/901.
13. Виноградова Дм. Савел. 988/902.
15 Иванова Алдра Ив. 990/904.
17. Александрова Ос. Алдр. 991/905.
19. Кондратьевой Над, Ив. 992/906.
21—2. Соколова Ант. Матв. 1148/875.
4. Сорокина Фед. Ив. насл. 960/876.
6. Пузыревскаго Георг. Алдр. 962/877.
8. Пузанова Ареф. Як. 963/878.
10. Тумановой Праск. Герас. 964/879
12. Иванова Дм. Никиф. 965/880.
14—16. Соколова Ант. Матв. 969/882.
18. Козлова Мих. Леонт. 969/883.

(2-й Сорокосвятскій пер.).

20. Саргина Саверьяна Ив.
22. Абросимовой Екат. Сам. 980/894.
24. Раскутина Мих. Степ. 979/893.
26. Федорова Ив. Фед. 984/898.

Крутицкій 3-й пер.—119 саж. 10 р.

Отъ Кам.-Коллежскаго вала до 2-го Сорокосвятскаго пер.—Рог. ч. 3 уч.—Симон. мир. уч.

1. Шелапутина Дм. Макс. 976/890.
3. Герасимова Ив. Ив. 975/891.
5. Сарафановой Евдок. Конст. 974.
7. Стриженовой Ел. Ананьев. 975/886.
9. Алексѣевой Елиз. Мих. ж. гс.
11. Буеракова Вас. Алдр. 971/885.
2. Богомолова Серг Вас. 438.
4. Калинина Дм. Ив. 1358/846.
6. Озерова Вас. Сем. 846/721.
8. Смирнова Ив. Пет. 846.
10. Козловой Анаст. Ег.
12. Иванова Ник. Андр.
14. Власова Гавр. Вас 921/846.
16. Устинова Серг. Терент. 1431.

Крутицкій 4-й пер.—97 с. 10 р.

Отъ Сорокосвятской ул. и Крутицкаго пр. до 1-го Крутицкаго пер.—Рог. ч. 3 уч.—Симон. мир. уч.

1. Соловьева Дм. Як. 869/985.
3. Смирнова Макед. Серг. насл. 1145/867.
5. Герцева Ив. Як. 946/867.
7. Панова Ант. Фед. 947/865.
9. Степановой Анис. Анан. 948/866.
11. Хаханова Ив. Тим. 949/856.
13. Родіонова Серг. Род. 950/863.
15. Чушкина Степ. Ег. 951/862.
17. Соколова Ант. Матв. 1148/875.

(2-й Крутицкій пер.).

19. Полякова Вас. Степ. 982/896.
21. Адамова Матв. Ник. 1009/925.
23. Куликовыхъ Пет. Серг. и Варвары Пет. 1008/924.
25. Иванова Ос. Пет. 1007/923.
2. Малышевой Матр. Зах. 955/870.
4. Васильевой Марфы. 954/871.
6. Введенскаго Вас. Ал. 953/874.
8. Рязанова Ник. Мих.
10. Шестова Ал. Андр. 1010/931.
12. Соломоновой Ек. Купр. 1011/931.
14. Вершинскаго В. М. 1389/927.
16. Панова Ант. Фед. 1012/928.
18. Федотовой Тат. Серг. 1013/986.

Крутицкій проѣздъ.—80 саж.—10 р.

Отъ Сорокосвятской до Крутицкой ул.—Рог. ч. 3 уч.--Симон. мир. уч.

1. Малышевой Матр. Зах. 955/870.
3. Степанова Григ. Степ. 955/870.
5. Колчеева Вас. Ив. 956/872.
7. Смирнова Макед. Серг. 957/872.
9. Федоровой Праск. Ег. 958/873.
11. Панова Ант. Фед. 959/973.
13. Бѣлышевой Мар Дм.
2. Новоспасскаго монастыря.
4. Зайцевой Глаф. Ив.
6. Астахова.

Крымская набереж.—340 саж.—10 р.

Отъ Крымскаго моста до Якиманской наб—Як. ч. 2 уч.—Як. мир. уч.

82. Бромлей Ник. Эд. п.п.гр.

(Крымскій валъ).

84. Городская земля. (аренд. Коноваловъ Іустинъ Гурьевичъ)
86. Жаркова Пет. Ермол. 621/515.
88. Плотниковыхъ Як. и Вѣры Ив. 622/516.
90. Куликова Вас. Гавр. 844/520, 626

(Бабьегородскій пер.).

Як. ч. 1 уч.—Як. мир. уч.

92—94. Смирнова Куз Ив. и Калмыкова Серг. Серг.
96. Соколовыхъ Анны Фед. и Ник. Евгр.

(Сорокоумовскій пер.).

98. Нѣмова Ив. Никиф.
100. Кириловой Агаф. Кирил.

(Б. Голутвинскій пер.).

102. Третьякова Пав. Мих. насл. 760, 751/647, 648.
104. Поляковой Елиз. Ник.

Крымскій валъ.—443 саж.-25 р.

Отъ Калужской пл. до Крымскаго моста.—Як. ч. 2 уч.—Хам. мир. уч.

561. Комаровыхъ Серг. и Мих. Андр. п.п.гр. 971/654.
563. Марковой Евдок. Аф. 971/654.
565. Москов. городск. управы. 997/662.
567—569. Бромлей Ник. Эд. п.п.гр. 970/656.

Як. ч. 2 уч.—Яким. мир. уч.

568. Яковлева Дм. Як. куп. 568/478.
570. Рыбакова Ник. Аф. 569/479.
572. Пановой Праск. Ник. 570/496.
572а. Соловьева Ник. Вас.

(Ивановскій туп.).

574. Орлова Ник. Матв. 587/497.
576. Андріановой Мар. Мих. 588/498.
578. Тихоновой Агаф. Епиф.
580. Смирнова Ег. Григ. 590/499.

(Ст. Огородный пер.).

582—584. Крымскія бани. (городск. арендат. Рыковъ Ив. Еф.).

(Банный пер.).

586. Городская земля. (аренд. Коноваловъ Іустинъ Гурьевичъ). 964/596.

Крымскій мостъ.—62 саж.

Отъ Крымскаго вала до Крымскаго пр. и Пречистенской наб. — Як. ч. 2 уч.—Як. мир. уч.

Крымскій проѣздъ.—79 с.—20—30 р.

Отъ Крымскаго моста и Пречистенской наб. до Зубовскаго бул.—Хам. ч. 1 уч —Хам. мир. уч.

1. Миронова Еф. Сем. 300/276.
3—5. Лебедевой Зин. Вас. 299/276

Преч. ч. 1 уч — Преч. мир. уч.

2. Лицей цесар. Николая. 165/167.

Ксеньевскій переулокъ.—15 р.

Отъ Несвижскаго пер. до Хамовническаго плаца.—Хам. ч. 1 уч.—Хам. мир. уч.

1. Пріюта имени Е. И. В. Вел. Кн. Ксеніи Александровны.
3. Трындиной Алдры Мих. 352/280.
5. Хамовническій частный домь.

Кудринская площ.—44×44 с.—70 р.

Между Садовою-Кудринскою, Б. Никитскою, Поварскою, Новинскимъ бул. и Кудринскою ул.

Кудринская улица.—149 саж.—40 р.

Отъ Кудринской пл. до Б. Прѣсненскаго моста. — Прѣсн. ч. 1 уч.—Смол. мир. уч.

1. Курносовыхъ Петра и Серг. Дмит. 376/327.
3. Комаровыхъ Серг. и Мих. Андр. 377/328.
5. Чернышевой Анны Сем. 378/329.
7—9. Сычева Пет. Сид. куп. 379, 380/330, 331.
11. Згибнева Алдра Ег. 381/332.
13. Чигириной Ол. Вас. 382/332.

(Туп. Кудринскій пер.)

15—19. Церкви Покрова, что въ Кудринѣ
21—23. Эйлеръ Софьи Ник. 406/357.
25. Дубасова Ив. Митр. 405/356.
27. Кирѣевой Анны Ив. 404/355.

Прѣсн. ч. 2 уч.—Прѣсн. мир. уч.

2. Императорскій Московскій вдовій домъ. 411/362
4. Прѣсненскій полиц. домъ. 410/361.
8. Бабурина Ег. Пим. 408/359.
10. Аборина Ник. Макс. 407/358.
12. Маріинской школы Моск. Благотвор. О-ва 1065/422.

Кудринскій переулокъ.—110 с.—30 р.

Отъ Новинскаго бул. до Б. Конюшковъ.—Прѣсн. ч. 1 уч.—Смол. мир. уч.

1. Поповой Матр. Григ. насл. 374/325.
3—7. Баркова Пет. Григ. 395/396.

(М. Конюшки пер.)

9. Фохтъ Алдр. Ник. 399/348.
2. Комаровыхъ Серг. и Мих. Андр. куп. 377/328.
4. Чернышевой Анны Сем. 378/329.
6—8. Сычева Пет. Сид. куп. 379, 380/330, 331.
10. Гончаровой Ол. Гр. 394/343.

Кудринскій Тупой пер.—40 с.—25 р.

Отъ Кудринской ул. мимо ц. Покрова.—Прѣсн. ч. 1 уч.—Смол. мир. уч.

1. Козновой Лид. Ив. двор.
3—6. Церкви Покрова Пресвятыя Богородицы.

Кузнецкая улица.—527 с.—36—40 р.

Отъ Климентовскаго пер. до Зацѣпскаго вала.—Пятн. ч. 1 уч.—Пятн. мир. уч.

1. Плѣтниковой Евдок. Фел. 244/255.
3. Лисснеръ Эрн. Ант. куп. 245/256.
5. Молчанова Ник. Вас. куп. 246/257.
7. Носенкова Серг. Ив. п.п.гр. 247/258

(Никитскій пер.)

9. Щуровой Ел. Сем. п.гр. 328/337.
11. Зениной Мар. Ник. купч. и Усачевой Клавд. Ив. 329/338.
13. Карповой Мар. Дм. 330/339.
15. Красавина Ив. Ос. 331/341, 342.
17. Гейзеринеръ Фед. Ив. сс. 332/343.

(Татарскій пер.)

19. Городова-Иванова Пет. Ив. 338/349.
21. Шарапова Мих. Ив. куп. 331/341.

(Кузнецкій пер.)

23. Калабухова Мих. Ив. 365/378.
25. Евсѣева Ал. Ив. куп. 366/379.
27—29. Бахрушина Конст. Пет. п.п.гр. 368, 369/381, 382.

(Б. Болвановскій пер.)

Пятн. ч. 2 уч.—Пятн. мир. уч.

31. Моргуновой Агрип. Наум. 403/420.
33. Порожняя земля. 402/419.
35. Тоже 401/418.
37. Спиридонова Мих. Никит. 400/416.
39—43. Церкви св. Троицы, что въ Лужникахъ.
45. Мусорина Серг. Мих. куп. 395/411.
47—51. Меньшова Ег. Вас. 393, 394/409 410, 680/400.
53. Козлова Серг. Пав. куп. 392/406.

Пятн. ч. 1 уч.—Пятн. мир. уч.

2. Пятницкій полиц. домъ. 424/440.
4. Любимова Ник. Серг.
6—8. Церкви св. Никиты мученика, что въ Татарскомъ. 423/439.

(Никитскій пер.)

10. Сидорова Мефод. Сосипатр. 416/432.
12. Клементьевой Тат. Фед. 415/431.
14. Волкова Алдра Ив. ц.п.гр. 713/430.
16. Протопопова Серг. Гавр.
18. Шараповой Евдок. Алдр. 339/350.
20. Нольте Фридр. Авг. 411/427.

(Лужниковскій пер.)

22. Третьякова Конст. Влад. 407/424.
24. Бордукова Ив. Ив. 406/423.
26. Чиликиной Марфы Андр. 405/422.
28. Волкова Ник. Тим. п.п.гр. 404/421.

(Б. Болвановскій пер.)

Пятн. ч. 2 уч.—Пятн. мир. уч.

30—32. Морозовой Анны Ив. 568/594.
34. Калашникова Алдра Серг. 569/595.
36. Зайцева Тим. Уар. 570/596, 597.
38. Энгельбректъ Лаврент. Андр. сс. 719/596, 597.
40—42. Клениной Анны Ив. вд.л.п.гр. 571/598, 593, 808/620, 622.

(5-й Монетчиковскій пер.)

44. Бачуриной Праск. Ив. 591/618.
46—50. Баклашевой Марфы Ив. 592, 593, 808/619, 620. 622.

Кузнецкій мостъ.—144 саж.—600 р.

Отъ Петровки до Б. Лубянки.—Тв. ч. 3 уч.—Тв. мир. уч.

1. Шориной Зин. Ив. вд.кап. 364/501.

(Неглинный пр.)

Тв. ч. 3 уч.—Кузн. мир. уч.

3. Третьяковыхъ. 35/41.
5. Санъ-Гали Франца Карл. 34/40.
7. Третьяковыхъ. 35/41.

(Рождественка).

Мясн. ч. 1 уч.—Гор. мир. уч.

9. Международн. торг. банка. 59/67.
11. Тверского подворья. (аренд. Базыкинъ Алдр. Мих.) 58/66.
13. Гагарина кн. Андр. Григ. 57/65.
15. 1-го Россійск. Страх. О-ва. 68/64.
17. Церковь Введенія. 56.

Тв. ч. 3 уч.—Тв. мир. уч.

2. Солодовникова Гавр. Гавр. наслѣд. (пассажъ). 397/332.

(Неглинный пер.)

Тв. ч. 3 уч.—Кузн. мир. уч.

4. Моск. купеч. о-ва. (смотр. Кудринъ Пав. Мих.) 36/42.
6. Джамгаровыхъ Ив., Исаака, Ник. и Аф. Исаак. п.п.гр. (пассажъ). 37/43.
8. Михайлова Ал. Мих. 38/44.
10. „Юнкеръ И. В. и Ко“, т.д. 39/45.
12—14. Джамгаровыхъ Ив., Исаака, Ник. и Аф. Исаак. 391/46, 40/46.

(Рождественка).

Мясн. ч. 1 уч.—Гор. мир. уч.

16. Захарьина Серг. Григ. с.тс.
18. Голицына кн. Ал. Дм. 392/62.
20. Голицыной кн. Мар. Серг. 55/62 426

Кузнецкій переул.—98 с. 250—300 р.

Отъ Б. Дмитровки до Петровки.—Тв. ч. 3 уч.—Тв. мир. уч.

1. Конт. Императ. Моск. театр. 414.
3. Соколъ Мар. Влад. 367/390.
5. Михалкова Влад. Серг. дсс. 368/491.
2. Солодовникова Гавр. Гавр. наслѣд. 316/335.
4. Горчакова свѣтл. кн. Конст. Алдр. 314/334.
6. Хомякова Ал. Степ. 315/333.

Кузнецкій пер.—130 с.—30—35 р.

Отъ Б. Татарской до Кузнецкой. ул.—Пятн. ч. 1 уч.—Пятн. мир. уч.

1. Поповой Мар. Андр. 344/355.
3. Зонова Мих. Ив. 343/356.

(Лужницкая ул.).

5. Коробкова Триф. Ив. 357/370.
7—11. Церкви св. Николая Чудотворца. 358.
13. Скворцова Вас. Фед. 361/374.
15. Церкви св. Николая Чудотворца.
17. Георгіевской Екат. Ив.
19. Церковь св. Николая Чудотворца.
21. Калабухова Мих. Ив. 365/378.
2. Бобылевыхъ Ник. и Дм. Матв. 336/347.
4. Моск. домовлад. т-ва. 342/354.
6. Кулешовыхъ Вас. и Ив. Аф. 341/352.
8—10. Шарапова Ал. Ив. 339, 340/339, 351.

Кузнецкій пер.— 107 с.—15 р.

Отъ М. Лѣсного пер. и Лѣсной ул. до Николаевской ул.—Леф. ч. 1 уч.—Леф. мир. уч.

1. Городское училище. 1442.

(Грязный пер.).

1. Смирнова. 1361.
3. Богомолова Григ. Вас. 1257.

(Краснопрудное шоссе).

5. Анурова Ник. Ив. 1484.
7. Алимова Ив. Іон. 1483.
2. Бородулина Мих. Вас. 1748.
4—6. Смѣтлева Григ. Пав. 1719.

(Грязный пер.)

8. Шиловскаго Пет. Степ. 316.

(Газовская ул.)

10. Челенина Вас. Еф. 1725.

Кузнечный пер.—107 с.—15 р.

Отъ Хапиловской ул. и Гаврикова пер. до Ладожской ул.—Леф. ч. 1 уч.—Леф. мир. уч.

1. Богомолова Конст. Троф. 807/645.
3. Яковлевой Анны Ник. 806/644.
5. Налетова Пет. Куз. 805/643.
7. Діатроповой Вѣры Ник. 804/641.
2. Ларіоновой Анны Ал. 799/636, 637.
4. Воронкова Пет. Степ.
6. Кондратьева Ал. Андр. Городского о-ва. 802/641, 642.

Кузнечный пер.— 57 саж.— 30 р.

Отъ Ильинской до Б. Тверской-Ямской ул.—Прѣсн. ч. 2 уч.— Прѣсн. мир. уч.

1. Соколова Ив. Пет. 791/669.
3. Васильева Пет. Филип. 792/670.
5. Ананьева насл. 793/671.
7. Полежаевой Нат. Ив. 794/672.
9. Николаева Вас. Ник. 795/673.
11. Смирновой Мар. Вас. 797/675.
13—14. Болинъ Изаб. Франц. 799/696

Прѣсн. ч. 2 уч.— Сущ. мир. уч.

2. Зотовой Варв. Антроп. и Козловой Праск. Артем. 790, 1071/666, 667, 668.

(Брестская ул.)

Сущ. ч. 2 уч.— Сущ. мир. уч.

4. Аристова Серг. Пет. 800/667.

Кузнечный пер.—142 с.—20 р.

Отъ 1-го до 3-го Коровьяго пер. — Як. ч. 2 уч.— Як. мир. уч.

1. Гаврилова Пет. Ег. 631/499.
3. Котова Вас. Вас.
5. Захаровой Евфрос. Як. 632/498.
7. Гурьянова Гур. Вас. 633/534.
9. Ждановой Екат. Алдр. 634/533.

(2-й Коровій пер.)

11. Скворцовыхъ Вас. и Мих. Ив. 639/550.
13. Михайлова Вас. Пет. 640/549.
15. Александрова Дм. Алдр. 642/546, 547, 548.
17. Кружковой Варв. Ник. 644/545.
19. Воробьева Пав. Вас. 645/544.
21. Ершовой Нат. Пет. 646/543.
2. Заславскаго Пет. Степ. 618/482.
4. Воробьева Пав. Вас, 629/482.
6. Блонштейнъ Георг. Матв. 648/482.
8. Смирнова Конст. Ник. 627/536.

(2-й Коровій пер.).

10. Петрова Ник. Пет. 1665/536.
12. Иванова Тим. Ив. 623/482.
14. Манаевой Мар. Куз. 624/536.
16. Исакова Вас. Исак. 625.
18. Гайдиныхъ Анны, Аф. и Ив. Ив. 626.

Кулаковская набережная.—459 саж. 30—35 р.

Отъ Чугуннаго моста до Космодаміанскаго пер.—Пятн. ч. 1 уч.— Пятн. мир. уч.

25. Славиной Вѣры Дм. 120/131.
27. Приваловой Анны Дм.
29. Смирновой Елиз. Матв. 73/84.
31. Осипова и Рахмановой. 74/85.
33. Дудичева Макс. Ив. 118/129.
35. Чекалина Пет. Абр. 117/128.
37. Варыхановыхъ Зах. и Вас. Серг. 78/89.
39. Рудакова Дм. Вас. 79/90.
41. Бахрушиныхъ бр. 80/91.
43. Жуковой Пелаг. Фед. 81/91.
45. Шапошникова Дм. Мих. 82/93.
47. Варыхановыхъ Зах. и Вас. Серг. 83/94.
49. Чистякова Серг. Вас. 84/95.
51. Меньшова Пет. Пав. 85/96.
53. Кокушкина Ив. Пав. 86/97.
55. Пастухова Леон. Ник. 87/98.
57. Демидова кн. Санъ-Донато. 88/100.
59. Колосова Степ. Алдр. 93/103.
61—63. Мошкиной Анны Вас. 92/102.
65. Фоминой Анны Дм. 93/103.
67. Заргуниныхъ. 94/104.
69. Пронина Ник. Пет. 95/105.
71. Сергѣева Потапа Серг. 96/106.
73. Ворониныхъ Пав. Ив. и Ив. Пав. 97/107.
75. Евдокимова Мих. Евдок. 98/108.

Курбатовскій пер. — 357 саж. — 20 25 р.

Отъ Грузинской пл. до Кам.-Коллежскаго вала.—Прѣсн. ч. 2 уч.— Прѣсн. мир. уч.

1. Кузнецова Ег. Ег. 645/484.
3. Старкусъ Доминика Март. 1009/482.
5. Дубровской Соф. Селиверст. 643/482.
7. Нирнзее Карла Карл.
7а. Воронцова Ив. Ф. 1217/471.

(М. Грузинская ул.)

Прѣсн. ч. 2 уч.— Смол. мир. уч.

9. Совѣта Римско-Катол. церк. 517/462.
11. Тихомирова Ив. Сыс. 518/462.
13. Меллеръ Влад. Эд.
15. Толокнова Фед. Мих. 519/462.
17. Кнабе Стан. Ад.

Прѣсн. ч. 2 уч.—Прѣсн. мир. уч.

2. Прусакова Серг. Сем. 647/486.
4. Бухбиндеръ Степ. Як. 646/487.
6. Лапина Ив. Ал. 584/487.
8. Лазарева Ник. Ник. 567/489.
10. Воронцова Ив. Фед. 568/490.
12. Свѣшниковой Ел. Пав. 569/491.
14. Демидова. 570/492.
16. Кудряшева Ив. Григ. 571/493.

(М. Грузинская ул.)

Прѣсн. ч. 2 уч.— Смол. мир. уч.

18—20. Сидоровой Праск. Ив. 871/469, 1235.
22. Викторовой Над. Пет. 1239.
24. Глѣбова Ал. Ник. 919.
26. Дементьева Матв. Мих. 521/463.
28. Шувалова Ив. Фед. 520, 463, 464.
30. Попова Влад. Перф.

Курбатовъ переулокъ.—83 саж.—30 р.

Отъ Пятницкой ул. до Б. Ордынки—Пятн. ч. 2 уч.– Пятн. мир. уч.

1. Карелина Пет. Павл. куп. 525/556.
3. Родіонова Вас. Андр. 526/557.
5. Давыдовой Мар. Гер. 510/541.

(М. Ордынка).

7. Моск. купеч. о-ва 505/506.

Пятн. ч. 1 уч.—Пятн. мир. уч.

2. Лепешкиной Варв. Як. 439/459.
4. Иванова Ив. Дав. куп. 490/519.

(М. Ордынка).

6. Трусевичевой Лид. Лавр. 491/520.
8. Сорокова Ник. Парф. 502/532.

Курбатовъ Малый пер.—29 саж.—25 р.

Отъ М. до Б. Ордынки.—Пятн. ч. 2 уч.—Пятн. мир. уч.

1. Скворцова Вас. Ив. п.п.гр. 645/673.
3. Аничкина Ник. Мих. нс. 646/674.
2. Колчина Мих. Ил 509/540.
4. Афанасьева Вас. Ег. 508/539.

Курносовскій переул.—84 саж.—20 р.

Отъ Гончарной ул. и Свѣшниковскаго пер. до Котельнической наб. Рог. ч. 1 уч.— Симон. мир. уч.

1. Федотовой Алдры Пет. 609/560.
3. Медвѣдева Андр. Ник. 610/561.
5. Берманъ Над. Вас. 611/562.
2. Костеркныхъ Мих. и Ег. Ив.
4. Максимовой Феклы Сем. 597/548.
6. Трошина Тим. Ил. 596/547.

(М. Устинскій пер.)

8--10. Кричъ Ол. Ив. 586, 587/537, 538.

Курскій тупикъ.—25 р.

Отъ Земляного вала, противъ М. Казеннаго пер. — Басм. ч. 2 уч. — Яуз. мир. уч.

1. Фокина Як. Ив. 715/534, 535.
3. Медвѣдева Пав. Ил. 716/536.
5. Земля Курской ж. д. 717/538.
2. Анисимовой Ксен. Андр. 720/541.
4. Антонова Вас. Вас. 718/540.
6. Земля Курской ж. д. 717/539.

Курская канава. 10 р.

Рог. ч. 2 уч.—Рог. мир. уч.

1. Морозова Мих. Арс.
3. Васильева Алдра Вас.
5. Бѣловой Мар. Григ.
7. Денисовой Анны Пав.
9. Минаевой Ир. Еф.
11. Кабановой Елиз Леонт.
13. Мельникова Григ. Ив.
15. Васильева Дан.
17. Малафѣевой Дар.
19. Галанова Фед. Алдр.
21. Кубышкиной Анф. Ил.
23. Поросятниковой Марфы Аф.
25. Гаврилова Ег. Гавр.
27. Рысакова Як. Вас.
29. Лисенковой Мар. Мих.
2. Александрова Вас. Алдр.
4. Скуфьина Мих. Андр.
6. Насѣдкиной Агрип. Емел.
8. Карочинскаго Вас. Никит.
10. Александрова Вас. Алдр.
12. Малининой Варв. Григ.
14. Баринова Ив. Еф. пустоп. земля.
16. Аршиной Ир. Плат.
18. Гусевой Ел. Ив.
20. Хрявиной Ир. Степ.
22. Егорова Евстигн. Никит.
24. Соловьева Ив. Пав.
26. Хромова Вас. Прок.
28. Мельникова Никиты Фед. пуст. земля.
30. Ермолаева Ал.
32. Таганской Ел. Дм. пустоп. земля.
34. Корочинской Анны Вас. пустоп. земля.
36. Ярославцевой Мар. Степ.
38. Денисовой Анны Григ.
40. Трубецкаго Ив. Ант.
42. Денисовой Анны Григ.
44. Нефедова Алдра Ив. пустоп. земля.
46. Колотушкина Алдра Сем.
48. Голанова Фед. Алдр.
50. Чепунина Серг. Ник.
52. Новикова Ак. Тит.

Курской желѣзной дороги проѣздъ.—90 саж.—12 р.

Отъ Золоторожской ул. до Кам.-Коллежскаго вала—Леф. ч. 3 уч.—Таг. мир. уч.

1. Сѣровой Анны Макс.
3. Сторожка Курской жел. дор.
5. Бѣлякова 197/212.
7. Молодцова Вас. Пет.
9. Т-ва м-ръ С. и Г. Вас. Балашова с-ей. 988/508.

(Золоторожскій пер.).

11. Веллеръ Мар. Алдр. 196, 197, 198, 199.
13. Растеряева (пустоп. зем) 1415/192.
15. Ломбаръ Жана-Луи 1414/192.
17. Блешъ Карла Карл. 195, 196, 197, 154, 192/200, 1376, 1384.
19. Шибаева Ив. Ив. 194/201.

Лабазная улица.—40 р.

Отъ Фалѣевскаго пер. до Всѣхсвятской ул.—Як. ч. 1 уч.—Як. мир. уч.

1. Новые желѣзные ряды.
2. Глинка Томиславы Ад. двор. 39/67.
4. Мозгова Як. Андр. 38/66.
6. Волчкова Ив. Никиф. 37/65.
8. Сабуровой Алдры Вас. вд. п.п.гр. (аренд. Бѣлоусова Евдок. Ив). 33/61.
10. Терещенко Ник. Артем. тс. 32/60.
12. Харитоненко Пав. Ив. 31/59.
14. Листъ Густ. ком.-сов. п.п.гр. 30/58.
16. Кирикова Ал. Сем. 24/54.

Лаврентьевская улица.—149 с.—25 р.

Отъ Б. Семеновской ул. до Лаврентьевскаго пер. — Леф. ч. 2 уч. — Сок. мир. уч.

1. Кудряшева Матв. Ник. 471/439.
3. Черновой Алдры Ег. 470/438.
5. Грачевой Мар. Степ. купч. 469/437.
7. Носовыхъ бр. промышл.-торг. т-ва м-ръ 1469, 468/436.
9—11. Басовой Варв. Вас. 466, 467/435.
13—15. Тимофеева Вас. Савел. 465/434
17. Манежева Ник. Никиф. 464/433.

(Проѣздъ къ р. Яузѣ).

19—21. Манежева Ник. Никиф. 463/338.
23. Капралова Ил Ив. 462/348.
25. Тарасова Тим. Тар 461/337.
27. Зайцева Вас. Пав. 460/336.
29. Гучковыхъ Ив. и Фед Еф. 459/335.
2. Зубкова Ив. Аф. 472/428.
4. Лукьянова Мих. Лук. 473/427.
6—8. Ефимова Алдра Ив. куп. 474, 475/429, 430.
10—12. Тимофеева Вас. Савел 476/431.
14—18. Багровой Тат. Ег 478, 479, 480, 481, 482, 621/432.

(Введенская пл).

20—24. Носова Вас. Дм. п.гр. 558, 549, 550/348, 349, 350.

Лаврентьевскій мостъ.

Черезъ р. Хапиловку, между Лаврентьевскою и Генеральною ул. — Леф. ч. 2 уч.— Сок. мир. уч.

Лаврентьевскій пер.—50 саж. — 15 р.

Отъ Генеральной до Суворовской ул.—Леф. ч. 2 уч.— Сок. мир. уч.

1. Гавриловой Тат. Дм. 613/324.
3. Трофимовой Анис. Дм. 1350 324.

(Божениновская ул.).

5. Панкратова Ник. Ант. 598, 599, 600/332, 331, 312.
2. Носова Вас. Дм. 559/347, 328.

(Божениновская ул.).

4. Носовыхъ. 561/311.

Лавровъ переулокъ.—128 с.—15 р.

Отъ Воронцовской ул. до Новоспасской пл.—Рог. ч. 3 уч.—Сим. мир. уч.

1. Лабзина Пав. Ал. 1168/720.
3. Колосовой Евдок. Никит. 1569.
5. Ильиной Дар. Терент. 757/721.
7. Орлова Ег. Мих.
9. Ипатова Мих. Еф. и Лосевой Мар. Конст. 759/723.
11. Ивлева Ал. Вавил. 760/724.
13. Хохловой Матр. 761/725.
15. Яковлевой Лук. Як. 762/726.
17. Маркеловыхъ Алдра, Влад. и Ол. Ал. 763/727.
19. Кокоревой Анф. Аф. 764/728.
21. Овчинниковой Пелаг. Алдр. 765/730.
23. Чистяковой Тат. Ал. 766/726.
25. Андреевой Ек. Ив. 767/730.
27. Гражданинова Фед. Григ. 768/730.
29. Лаврентьевой Ел. Влад. 769/796.
31. Никифоровой Мар. 725/696.
2. Горбунова Ив. Мих. 773/737.
4. Архипова Іова Арх. 1167/736.
6. Чепелевецкаго Сам. Исаак. 772/735.
8. Титовой Анны Ив. 1166/734.
10. Готвальдъ Юліи Адол. 771/733.
12 Рунова Фомы Ив. 770/732.
14. Постникова Вас. Феофилакт. 724/731.

Лаврушинскій переулокъ.—184 с.—30 р.

Отъ Водоотводной ул. до Б. Толмачевскаго пер.—Як. ч. 1 уч.—Як. мир. уч.

1. Барышовой Анны Серг. 182/198.
3. Городск. Управы 183/192.
5. Желудковскаго Ал. Ал. 184/191.
7. Халаджіева Калуста Фед. 185/188.
9. Гвоздева Ив. Федос. 186/187.
11. Васильева Мих. Вас.
13. Челноковыхъ Григ., Анны, Варв., Ал., Вас. и Митр Андр
15. Колгановой Ел. Мих. 187/183.
17. Аксенова Ник. Филип. 188/182.
19. Васильевой Екат. Лавр. и Сѣриковой Мар. Лавр. 189/181.
2. Зонова Тих. Мих. 195/199.
4. Ануфріевой Анаст. Вас. 194/202.
6. Мухиной Тат. Дм 193/203.
8. Харитонова Мих. Матв. 192/206.
10. Козловой Елиз. Ив. купч. 200/207.
12. Городская художественная галлерея бр Пав. и Серг. Третьяковыхъ. 191/208.
14. Третьякова Пав. Мих. насл. 190/212.
16. Новикова Вас. Ив. 219/213.

Лагерный переулокъ.

Отъ Попова пер. до рѣки Яузы.—Мѣщ. ч. 4 уч.—Сок. мир. уч.

Ладожская ул.—420 саж.—25 р.

Отъ Нѣмецкой ул. до р. Яузы.—Леф. ч. 1 уч.—Леф. мир. уч.

1. Руднева Вас. Ив. 1022/790.

(Ирининская ул.).

3. Часовня Бирлюков. пустын. 1068/837.
5. Бирлюковской пустыни. 1064/838.
7. Александровой Ол. Ил. 1065, 1066, 1067/836, 835, 839.
9. Клюкина Андр. Як. 1070/840.
11—13. Свѣтлановой Марг. Ник. 1071, 1072/841, 842.
15. Голованова Ник. Фед. 1073 1074/843, 844.

(Пр. Нѣмецкаго рынка).

17. Осиповой Ел. Ал. и Тархановой Мар. Вас. 1044, 1045, 1046/822, 823, 824.

(Б. Ирининскій пер.).

19. Ершова Арк. Ив. 1043/812, 813, 814.
21. Шубниковой Анаст. Игн. 996/811.
23. Горячева Ив. Андр. 997/810.

(Хапиловская улица).

25. Бѣлова Ник. Степ. куп. 794/631.
27. Городского о-ва (земля). 802/141.

(Кузнечный пер.).

29. Діатроптовой Вѣры Ник. 804/641.
31. Чешихина Пав. Вас. куп. 803/642.

(Чешихинскій пер.).

33. Титова Ив. Арс.
35. Петровой Екат. Ник.
37. Сулоцкой Матр. Никиф.
39. Федоровой Тат. Пет.
41. Котова Алдр. Пет.
43. Черкасова Мефод. Никит.
45. Николаева Вас. Ник.
2. Моск. Комитета Человѣколюб. о-ва. (аренд.: Тарасовъ. Мих. Фед. и Молчановъ Дм. Тим. 1082/847.
4. Горожанкина Евг. Як. 1081/846.
6. Епархіальн. свѣч. завода. 1662/846.
8. Орѣшниковой Ир. Еф. купч. 1080/845.
10. Калинина Ал. Ал. 1079/845.

(Б. Ирининскій пер.).

12. Вишневской Вѣры Конст. 995/856.

(Хапиловская ул.).

14. Семеновой Алдры Мих. 792/629.
16. Бутюгиной Алдры Алдр. 793/630.
18—20. Бѣлова Ник. Степ. 788/626.
22. Кургановой Анны Ив.
24. Соколова Ал. Лук.
26. Невскаго Дм. Алдр.
28. Громовой Анны Гр.
30. Трегубова Пет. Ос.

Лазаревскій переулокъ—183 с.—20 р.

Отъ Бахметьевской ул. до Лазаревскаго кладб. — Сущ. ч. 3 уч. — Бут. мир. уч.

1/36—3. Медлеръ Эм. Мор. 725, 722/623.
5/1. Нарышкиной Анны Фед. 1424—1427/623, 624.

(Александровская ул.).

7/40—9. Макарова Андр. Ал. 1106/624.
11. Чубуковой Варв. Ник. 1063/624.
13. Давыдова Серг. Григ. 1068/624.
15/15. Макарова Андр. Ал. 1669/624.
2/34. Петровой Марьи Нефед. 726/623.
4. Банникова Вас. Пим. 1621/623.

6. Бакшеевой Мавры Матв. 727/623.
8/49. Бобриковой Варв. Ал. 805/623.
(Глухой пер.).
10/44. Киселева Вас. Ал. 1089/623.
12. Заболоцкой Зин. Пет. ж. сс. 1122/623.
14. Хлѣбникова Як. Ив. 1356/623.
16/49. Макарова Андр. Ал. 807/623.
(Александровская ул.).
18/38. Фогтъ Юл. Отт. 1107/624.
20. Красовской Мар. Никит. 1062/624.
22/13. Фогтъ Юл. Отт. 1107/624.

Лазаревскій проѣздъ.—227 с.—10 р.

(Онъ же Кладбищенскій переулокъ).

Отъ Трифоновскаго пер. до Кам.-Коллежскаго вала.—Сущ. ч. 3 уч.—Бут. мир. уч.

1/7. Васильева Ив. Вас. 2201/623.
3. Кулакова Еф. Дм.
5. Шумихина Сем. Ив.
7. Клевцова Дм. Ал.
9. Шелдякова Ив. Никиф
11. Михайловой Пелаг. Мих. 1061/624.
13/22. Фогтъ Юл. Отт. 1107/624.
(Лазаревскій пер.).
15/15. Макарова Андр. Ал. 1669, 1670/624.
17. Соколова Мих. Никол. 1671/624.
19. Сахарова Ив. 1672/624.
21—23. Генералова Вас. Григ. 1674, 1673/624.
25/70. Попова Серг. Григ. 1675/624.
2. Лазаревское кладбище.
4. Богадѣльня Лазаревск. кладб.

Лазаревское кладбище.

По Кам.-Коллежскому валу.—Сущ. ч. 3 уч.—Бут. мир. уч.

Лазовскій переулокъ.—175 с.—10 р.

Отъ Петербургскаго шоссе до Б. Зыковскаго пер.—Сущ. ч. 2 уч.—Петр. мир. уч.

1. Артемьева Вас. Арт.
2. Оконечникова Пав. Ст.
3. Кутенкова Мих. Пав.
4. Солнцева Дм. Дм
5. Паршина Филип. Пет.
6. Уманецъ Алдра Пет.
7. Ивановой Матр. Степ.
8. Любимова Григ. Ив.
9. Чумакова Вас. Вас.
10. Матвѣева Никит. Никит.
11. Романовой Вѣры Ал.
12. Варюхина Пет. Иван.
13. Лазовской Евг. Ив.
14. Мюллеръ Фед. Ром.

Лебяжій пер.—120 с.—75 р.

Отъ Неглинной и Знаменки до Лѣнивки ул.—Тв. ч. 1 уч.—Алекс. мир. уч.

1—3. Протопопова Степ. Ал. 3/1.
2. Хилковой кн. Анны Мих.
4. Друцкой-Соколинской кн. Алдры Алдр. 16/88.
6—8. Котова Вас. Вас. 15/87, 14/86.
10. Прохоровой Праск. Герас. Найденовой Алдры Герас., Лукутиной Люб. Герас. и Востряковой 10/85.

Левшинскій пер.—120 с.—40 р.

Отъ Пречистенки до Б. Левшинскаго пер.—Преч. ч. 1 уч.—Преч. мир. уч.

1. Пѣговой Сераф. Ив. (аренд. насл. Поливанова Льв. Ив.) 289/254.
3. Нѣмчинова Леон. Ив. 322/255.
5. Роговичъ Алдры. Ал. 323/256.
7. Шапошниковой Елиз. Вас. 324/256.
9. Грачева Сер. Мих. 325/250, 257.
2. Бергъ Серг. и Вас. Пав. 290/253.
4. Горбунова Вас. Алдр. 321/252.
6. Пѣговой Сераф. Ив. п.и гр. 320/321.
8. Чижова Алдра Вас. 319/250, 251.
10. Авдѣева Ал. Ник. 318/249.
12. Церкви Покрова въ Левшинѣ. 317, 315/245, 316/246.
20. Георгіевскаго Ник. Степ. насл. 314/244.
22. Соколовой Алдр. Серг. 313/243.
24. Церковь Покрова въ Левшинѣ.

Левшинскій Большой пер.—216 саж. 40 р.

(Онъ же Покровскій переулокъ).

Отъ Мертваго пер. до Смоленскаго бул.—Преч. ч. 1 уч.—Преч. мир. уч.

1. Михайловой Юліи Мих. 301/228, 233.
3. Машкова Ив. Пав. 302/229.
5. Циркунова Ник. Пет. 303/230.
(Обуховскій пер.).
7. Рожновой Алдры Ив. 310/241.
9—11. Церковь Покрова въ Левшинѣ.
(Левшинскій пер.).
13—15. Грачева Серг. Мих. 325/250, 257, 326/258.
17. Сучковой Вѣры Ив. 327/259.
(Штатный пер.).
19. Данилова Ив. Сер. 333, 334/273, 274
21. Духовскаго Мих. Вас. 280, 335/271, 272.
2. Церковь Успенія на Могильцахъ.
(Успенскій пер.).
4. Ловцова Фед. Март. свящ. 342/294.
6. Лосева Конст. Лук. 343/293.
8—10. Загоскиной Анны Ник. 340, 339/292, 291.
(Денежный пер.).
12. Дворцоваго вѣдомства
14—16 Собашниковыхъ Алдра и Серг. Иннок. 337, 336/276, 277.
18. Волкова Ник. Тим. 279/278.

Леонтьевскій пер.—357 с.—100 р.

Отъ Б. Никитской до Тверской ул.—Тв. ч. 2 уч.—Алекс. мир. уч.

1. Ранцевой Дар. Фед. 173/184.
3. Ланге Анны Ал. 501, 211/223.
5. Морозова Серг. Тимоф. 371/222.
5а. Маковскаго Дмитр. Як. 210.
7. Алексѣевой Алдры Влад. 209, 496/221, 187.
9. Кузнецова Еф. Ив. насл. 208/220.
1. Романовскаго Пет. Ник. 207/219.
3—15 Шкотъ Ник. Як. 205, 206/218.
17. Хрипковой Над. Ник. 214/217.
(Шведскій пер.).
19. Московскаго городск. общества. 203/216.
21. Лутковскаго Ник. Серг. 202/215.
(Б. Гнѣздниковскій пер.).
23—25. Церкви св. Николая въ Гнѣздникахъ. 200/213, 201/214.
27—29. Пѣговыхъ Ол. Григ. и Ив. Влад. 198/211, 199/212.
31. Олсуфьева Дм. Алдр. 197/210.
2. Халатова Ник. Бор. 211/224.
4. Сорокоумовской Над. Влад. 212/225.
6. Спиридоновой Вѣры Богд. 213/226.
6а. Мосягиной Мар. Ал.
8. Морозовыхъ Ив. и Елис. Викул. 214/227.
10. Олениной Анны Ал. 215/228.
(М. Чернышевскій пер.).
12. Акц. о-ва словолитни О. И. Леманъ. 216/229
14. Давыдовой Вѣры Алдр. 217/230, 236.
16. Уваровой Праск. Серг. 218/231.
18. Оттенъ Анны Альфр. 219/232.
20. Гранатъ Іос. Наум. 469/232.
22. Катыкъ А. И. 220/233.
24. Полякова Лаз. Солом. 221/234.

Леонтьевскій пер.—40 с.—10 р.

Отъ Б. до М. Дорогомиловской ул.—Хам. ч. 2 ун.—Дорог. мир. уч.

1. Грязнова Вас. Ив. 697/616.
2. Розанова Вас. Ив. 698/615.

Лепехинскій переулокъ—20 р.

Отъ Набилковскаго пер. до Переяславской ул.—Мѣщ. ч. 3 уч.—Мѣщ. мир. уч.

1. Волкова Еф. Андр.
3. Новоселова Андр. Ив. 1685.
5. Кузнецова А. С.
7. Желтовой Домны Вас. 1595.
9. Васильевыхъ насл. 1593.
11. Тихонова Ив. Ив. 1586.
2. Муромцева Ник. Мих. 1637.
4. Машинскаго Серг. Ив.
6. Гусевой Анны Ив.
8. Новикова Як. Мак. 1617.
10. Карташева Дм. Ак. 1615.
12. Бриллiантова Ив. Пет. 1594.

Лефортовская площадь.—20 р.

(Что передъ Дворцомъ).

Отъ Коровьяго брода, Б. Ирининскаго пер. и Хапиловской ул. до р. Яузы.—Леф. ч. 1 уч.—Басм. мир. уч.

1. Лефортовскій полиц. домъ.
(Хапиловская ул.).
3. Кондрашева Никиты Ив. 991/876.

Басм. ч. 2 уч.—Басм. мир. уч.

2. Лефортовскій дворецъ.

Лефортовскій мостъ.—41 саж.

Черезъ р. Яузу, отъ Госпитальнаго пер. до Госпитальной ул.—Леф. ч. 3 уч.—Таг. мир. уч.

Лефортовскій пер.—108 с.—20 р.

Отъ Плетешковскаго пер. до Нѣмецкой ул.—Басм. ч. 1 уч.—Басм. мир. уч.

1. Осипова Тих. Емел. 405/262.
3. Никитина Ос. Ант. 404/261.

5. Куркова Вас. Ив. 403/261.
7. Окунева Потапа Арх. 402/260.
9. Зотова Ив. Степ. 401/259.
11. Румянцева Ег. Савел. 400/258.
13. Санина Вас. Абр. 377/288.
2. Зимина Ник. Серг. 395/294.
4. Генералова Харл. Дм. 396/225.
6. Хорошева Фед. Як. 397/253.
8. Тряпкиной Ол. Серг. 398/256.
10. Анфимова Алдра Вас. 399/257.
12. Зубова Ив. Калин. 378/239.

Лихоборскій проѣздъ. — 5 р.

Петр.-Раз. уч.— Петр. мир. уч.

Правиловой Анны Ив.
Коршунова Алдра Ив.
Розенбергъ Анны Як.

Лиховъ пер.— 104 с.—50 р.

(Онъ же Дурной пер.)

Отъ М. Спасскаго пер. до Садовой Самотечной ул.— Срѣт. ч. 1 уч.— Стрѣл. мир. уч.

1. Маркова Алдра Дм. 217/205.
3. Флерова Серг. Вас. 810/216.
5. Соколова Ник. Пет. 218/206.
7. Васильева Ив. Ив. 236/221, 222.
2. Кондратьева Ирин. Вас. 248/234.
4. Серебрякова Серг. Ив. 818/233.
6. Моск. Епарх. Вѣд-ва. 246/232.
8. Бергъ насл. (пустоп. земля). 237/224.
10. Тарасова Вас. Ив. 238/225.
12. Бочковыхъ Ив., Серг. и Алдры Пет. 239/226.

Лобковскій пер.—112 с.— 50 р.

Отъ Чистопруднаго бул. до Машкова пер.— Яуз. ч. 1 уч.— Яуз. мир. уч.

1—3. Гуськова Алдра Пет. 92/74.
5. Кузьмина Вас. Мих. 93/74.
7—9. Фидлеръ Розаліи Эд. 92/72.

(Мыльниковъ пер.)

11. Фролова Артем. Сем. 744/78.
13—15. Дремичева Серг. Вас. 98/78.
17. Кучеровой Матр. Измаил. (земля).

Яуз. ч. 2 уч.— Яуз. мир. уч.

2. Териховой Мар. Ник. 174/148.
4. Рубановичъ Як. Ник. 175/149.
6. Ландманъ Берн. Алдр. 186/158, 159.
8. Бекъ - Мармарчевой Алдры Алдр. 788/158, 159,

Лобковскій переулокъ.

Отъ Балчуга до Болотной ул. — Пятн. ч. 1 уч.—Пятн. мир. уч.

1. Осиповыхъ Влад. и Конст. Викт. и Рахмановой Ол. Викт. 72/99.
3. Симонова монастыря. 75.
2. Титова Ив. Серг. 78/87.
4. Сидоровой Евд. Гр. и Царской Алдры Пет. 79/105.

Лопухинскій пер.— 94 с.— 20 р.

Отъ Несвижскаго до Оболенскаго пер. —Хам. ч. 1 уч.—Хам. мир. уч.

1. Ремезова Сем. Куз. 314.
3. Ганешиной Над. Пет. 336.
5. Касаткина Ив. Серг. и Пантелѣева Алдра Ал. 333/313.

2. Сарафановой Нат. Ал. 349/350.
4. Аблаженова Пав. Дм. 348/287.
6. Григорьевой Мар. Пет. 337/289.

(Пуговишниковъ пер.)

8. Закалинской Соф. Ник. 327/299.
10. Соколова Конст. Андреян. 328/301.

Лопухинскій пер.— 98 с.— 40 р.

Отъ Остоженки до Пречистенки.— Преч. ч. 1 уч.— Преч. мир. уч.

1. Ширинской-Шихматовой кн. Леокадіи Пет. 191/211.
3. Чернова Аф. Ив. 205/209.
5—2. Моск. домовл. т-ва. 206/208, 206, 192/212.
4. Егорова Фед. Ег. (опеки). 272/213.
6. Цвѣткова Ник. Алдр. 709/213.
8. Станицкой Екат. Ив. 204/221.

Лоскутный пер.—129 с.—150 р.

Отъ Б. Никитской ул.—Тв. ч. 2 уч.— Алекс. мир. уч.

1. Всѣхсвятскаго Единовѣрческаго монастыря. 290/310.

(Лоскутный пер.)

3. Чижова Вас. Пав. и Курындиной Анаст. Як. 289/309.
5. Баженова Алдра Алдр. 288/308.
7. Бенкендорфъ Ол. Андр. 287/307.

(Обжорный пер.).

9. Давыденко Фед. Никол. 288/308, 286/306, 296/319.
21. Николаевской Бирлюковской пустыни. 293/314.
13. Т-ва Лоскутной г-цы насл. А. М. Попова 297, 300, 301, 302/318, 321, 322, 323.
2. Прибыловой Кл. Ив. 291/311, 312.
4. Коммиссарова Мих. Герас. 292/313.
6. Свѣшниковыхъ Ив. и Ник. Пет. 304/325.

Лоскутный Тупой пер.— 35 с.—150 р.

Отъ Лоскутнаго пер. до Моховой ул.—Тв. ч. 2 уч.— Алекс. мир. уч.

1. Чижова Вас. Пав. и Курындиной Анаст. Як. 289/309.
2. Всѣхсвятскаго Единовѣрческаго монастыря. 290/310.

Лубянка Больш. ул. 327 с. 200—300 р.

Отъ Лубянской пл. до Рождественскаго и Срѣтенскаго бул.—Мясн. ч. 1 уч.—Гор. мир. уч.

(Софійка).

3. Голицыной кн. Мар. Серг. 55/62, 426.

(Кузнецкій мостъ).

5. Церкви Введенія. 56/62.
7. 1-го Россійскаго Страх. Общ. 68/64.
9. Поповой Глаф. Алдр. 65/73.

(Варсонофьевскій пер.).

11. Бауеръ Леонт. Дан. 69/75.
13. Морель Зин. Алдр. 86/75.
15. Трындиныхъ Серг. и Пет. Ег. 85/90.

(Б. Кисельный пер.).

17. Подрѣзова-Тихонова Ник. Тих. 87.
19—23. Срѣтен. монаст. 111, 110, 109.
25. Малюшина Сем. Ив. 108/113.
2. Страхового о-ва „Россія“. 122/130.
4. Казанцева Вас. Ив. 121/129.

6. Церкви Введенія. 120/128.
8. Павловскаго Влад. Ник. 119/127.
10. Бауеръ Екат. Ник. 118/126.

(Фуркасовскій пер.).

12. Московской 3-й мужской гимназіи. 116/124.
14. Московскаго страх. о-ва. 115/123.
16. Макарьевскаго подворья. (арендат. Никитинъ Ег. Никит.). 114/122.
18. Ивановскаго монастыря. 113/121.
20. Бѣляева Дм. Фед. 112/118.

(Срѣтенскій пер.).

22. Моск. Торг.-Строит. акц. о-ва. 149/169.
24. Чачина Влад. Ив. 150/170.
26. Моск. домовлад. строит. о-ва. 151/171
28. Востряковой Мар. Вас. 152/172.
30. Дѣдова Ник. Ив. 153/173.

Лубянка Малая ул.—267. с. — 130 р.

Отъ Лубянской пл. до Срѣтенскаго пер.— Мясн. ч. 1 уч.—Городской мир. уч.

1. Страхового о-ва „Россія“. 122/130.
3. Кононовой Праск. Степ. 123/131.

(Фуркасовскій пер.).

5. Московской 3-й мужской гимназіи. 116/124.
7. Московскаго страхового общества. 115/129, 123.
9. Ивановскаго монастыря. 113/121.
19. Бѣляева Дм. Фед. 112/118, 119.
2. Страх. о-ва „Россія“. 128/139.
4. Медкова Мих. Аф. 127/138.
6. Церкви Іоанна Предтечи. 124.
8. Церковь Іоанна Предтечи.

(Фуркасовскій пер.).

10. Обидиной Клавд. Никсн. 163.
14. Французск. богадѣльн. католич. церк. 145.
16. Гужонъ Юл. Пет. 146/168.
18. Гальнбекъ Августы Пет. 147/167.
20. Россійск. о-ва застрах. капит. и доход. 1835 г. 148/168.

Лубянская площ.—75×51 с.—400 р.

Между Владимірскими вор., Театральнымъ пр., Софійкой, Б. и М. Лубянками, Мясницкой ул., Лубянскимъ пр. и Китайской стѣной. — Мясн. ч. 1 уч.—Гор. мир. уч.

1. Алексѣева Ник. Алдр. насл. (Лубянскій пасс.) 51/55.
3. Страх. о-ва „Россія“. 128/139.
5. Церкви Гребневской Божіей Матери. 132/143.
2. Страх. о-ва „Россія“. 122/130.
4. Московской духовной консисторіи. 129/140.
6. Комитета Императорскаго Человѣколюбиваго общества. 134/148.

Лубянскій проѣздъ.—267 с. — 130 р.

Отъ Лубянской до Варварской пл.— Мясн. ч. 1 уч.—Гор. мир. уч.

1. Церковь Гребневской Божіей Матери. 132/143.
3. Той же церкви. 133/147.
5. Стахѣева Ник. Дм. ком.-сов. 135/149.
7. Красковской Валент. Ал. 136/150.

(Лубянскій туп.).
9. Некрасова Ег. Ив. 137/152.
11. Церковь св. Георгія. 138/153.
13—15. Церкви св. Георгія. 138.
17. Стахѣева Ник. Дм. ком.-сов. 139/157.

(Георгіевскій пер.).

Мясн. ч. 2 уч.—Кузн. мир. уч.

19—21. Николо-Угрѣшскаго монастыря. 308/352.

(Маросейка).

23. Еремѣевыхъ Ив. и Алдр. Пет. 310/357, 362.

(М. Спасо-Глинищевскій пер.).

25. Церкви Спаса въ Глинищахъ. 311.
27. Церковь Спаса въ Глинищахъ. 312.
29. Церкви Спаса въ Глинищахъ. 313.
31. Бландовыхъ Влад. и Ник. Ив. 315/369.
33. Еремѣевыхъ Ив. и Алдра Пет. 316/370
35. Шевалдышевой Авг. Ник. 317/371.
37. Рыженковой Тат. Ив. 318/372.
39. Волкова Ник. Тим. 319/373.

Мясн. ч. 1 уч.—Гор. мир. уч.

2. Комитета Человѣколюбиваго о-ва. 134/148.
4. Политехническаго музея. 437.
6. Лубянско-Ильинскія торговыя помѣщенія.

Лубянскій тупикъ.—130 р.

Отъ Лубянскаго пр., на землѣ Некрасова.—Мясн. ч. 1 уч.—Гор. мир. уч.

1. Красковскихъ Вас. Ег. и Валентины Ал. 136/150.
3. Стахѣева Ник. Дм. ком.-сов. 135/149.
2. Некрасова Ег. Ив. 137/152.
4. Мяздриковой Анны Вас. 140/154.

Лужниковская улица.—318 с.—30 р.

Отъ Кузнецкаго пер. до Зацѣпскаго вала.—Пятн. ч. 1 уч.—Пятницк. мир. уч.

1. Зонова Мих. Ив. 343/356.
3. Кузьмина Ив. Куз. 345/357.
5. Колесникова Пет. Ос. 346/359.
7. Соколовой Ел. Андр. 348/360.
9. Жуковой Март. Фед. 350/362.
11. Шмидтъ Вас. Фед.

(Знаменскій пер.).

Пятн. ч. 2 уч.—Пятн. мир. уч.

13. Муравьева Конст. Степ. 371/384.
15. Михайлова Митр. Фед. 372/385.
17. Осиной Екат. Конст. 373/386.
19. Полежаевой Мар. Мих. 374/387.
21—23. Ахапкина Ник. Ал. 375/388.
25. Лубковой Екат. Карн. 376/389.
27. Макѣева Куз. Степ. 377/380.
29—31. Бахрушина Алдра Ал. 378/391, 380/393, 394.

Пятн. ч. 1 уч.—Пятн. мир. уч.

2. Коробкова Триф. Ив. 357/370.
4. Андреева Ив. Мих. 356/368.
6 Церкви св. Николая, что въ Кузнецкомъ 358.
8. Краммъ Ник. Эд. 354/366.
10. Жданова Митр. Ив. 353/365.
12. Потапова Серг. Еф.
14. Корзиныхъ Алдры Сем. и Алдра Мих. 351/363.

(Б. Болвановскій пер.).

Пятн. ч. 2 уч.—Пятн. мир. уч.

16. Макарова Мак. Пав. 402/419.
18. Михайлова Митр. Фед. 297/302.
20. Спиридонова Мих. Никит. 400/418.
22. Четвертовой Анаст. Ал. 398/415.
24—28. Церкви св. Троицы, что въ Лужникахъ 381/395.
32. Казакова Троф. Андрон. 385/399.
34. Смирновыхъ Ив. и Ил. Сер. 386/400.
36. Прусаковой Тат. Пет. 387/401.
38. Бабаева Ив. Як. 388/402.
40. Бибиковой Анны Дм. 389/403.
42—44. Кукуева Мих. Викул. 390/404.

Лужниковскій пер.—118 с.—30 р.

Отъ Кузнецкой ул. и Кузнецкаго п. до Пятницкой ул.—Пятн. ч. 1 уч.—Пятн. мир. уч.

1—5. Третьяковыхъ Конст. Влад. и Влад. Влад. 407, 425, 456/424, 457.
2. Нольте Фридр. Авг. 411/427.
4. Метелкиной Екат. Ив 410/427.
6. Лѣнивой Евд. Ос. 409/426.
8. Церкви св. Троицы, что въ Вишнякахъ.

Лужницкая слобода.—750 с.

На лѣвомъ берегу р. Москвы, отъ Новодѣвичьяго мон. до р. Москвы.—Хам. ч. 1 уч.—Хам. мир. уч.

Лужницкій проѣздъ.—94 с.—5 р.

Отъ Новодѣвичьяго мон. до берега р. Москвы.—Хам. ч. 1 уч.—Хам. мир. уч.

1. Купцова Дм. Пав.
3. Баранова Пав. Андр.
5. Дворцоваго вѣдомства. 938.
7. Поклянова Вас. Ив. 362/317.
9. Потапова Артем. Степ. 372/339.
11—13. Дворцоваго вѣдомства 938.
15 Ермолова Мих. Ал.
17. Рыжева Никиф. Вас.
19. Коротковой Анны Мих.
21. Андреевыхъ и Щеглова Макс. Зах. 943/417.
2. Никифорова Ил.
4. Чудова монастыря.
6. Агурѣевой Праск. Макс.
8. Купцова Пав. Гавр. 449/421.
10—16. Церкви Тихвинск. Бож. Матери.
12. Церковь Тихвинской Божіей Матери.
18. Горбунова Ник. 942/421.

Луковъ переул.—106 саж.—50 р.

Отъ Срѣтенки до Стрѣлецкаго пер.—Срѣт. ч. 2 уч.—Срѣт. мир. уч.

1—3. Церкви Спаса Преображенія.
5. Андреевыхъ Сем. и Иннок. Семен., Власовой Елиз. Сем. и Баскаковой Алдры Сем. 607/570.
7. Бѣляевой Агап. Ив. 606/569.
9. Яковлевой Мар. Полик. 605/568.
11. Журавлева Алдра Арк. 604/567.
2. Минаевыхъ Григ. Мин., Мих. и Ал. Григ. 505/472.
4. Домарадзскаго Стан. Стан. 506/473.
6—8. Титовыхъ Степ. и Ник. Андр. 513, 514/480, 481.
10. Смирнова Фед. Ив. 507/474.
12—14. Волкова Ег. Андр. 408, 406/475, 476.
16. Казанскаго Головина женскаго монастыря. 510/477.

Лѣнивка улица.—57 саж.—75 р.

Отъ Кремлевской и Храма Христа Спасителя наб. до Волхонки ул.—Тв. ч. 1 уч.—Алекс. мир. уч.

1. Куракиной кн. Соф. Вас. 5/3.
3. Голофтѣева Ник. Конон. 11/4.
2. Протопопова Степ. Ал. 3/1.

(Лебяжій пер.)

4. Прохоровой Праск. Герас., Найденовой Алдры Герас., Лукутиной Люб. Герас. и Востряковыхъ. 12/85.
6. Лобачева Куз. Григ. 13/84.

Лѣсная площадь.—97×23 с.—15 р.

По Гаврикову пер. между Н. Переведеновской и Б. Переведеновскимъ пер.—Леф. ч. 1 уч.—Леф. мир. уч.

№№ домовъ показаны по Гаврикову пер.

Лѣсная просѣка.

Петр.-Раз. уч.—Петр. мир. уч.

Озерецкаго Алдра Пет.
Лѣсная дача Моск. сельско-хоз. инст.

Лѣсная улица.—498 саж.—15 р.

Отъ Б. Лѣсного и Кузнецкаго пер. до Болотной ул.—Леф. ч. 1 уч.—Леф. мир. уч.

1. Бородулина Мих. Вас. 1748.
3. Мѣшковой Елиз. Дм. 1710.
5—7. Бородулина Мих. Вас. 1714.
9. Пурецкаго Пав. Вас. 1715.
11. Демина Ос. Прокоп. 1727.
13. Терихова Ив. Ал. 1196.
15. Сорокина Ив. Фед. 1709.
17. Хачкова Андр. Ег. 1692.
19. Зофранъ Раи-Ривки Лейб. 1705.
21. Соболева Гавр. Ант. 1706.
2. Чехонина Вас. Еф. 1366
4. Сорокина Григ. Ник. 1352.
6. Савельева Ив. Сев. и Денисова Ал Кузьм. 1369.
8. Максимова Андр. 1357.
10. Бутиной Мар. Ег. 1378.
12. Спасской Елиз. Ник. 1379.
14—16. Исаевой Евд. Ал. 1354.
18. Коновалова Григ. Пет. 1377.
20—22. Голоулина Ив. Пав. 1358.

Лѣсная улица.—498 саж.—30 р.

Отъ Н. Тріумфальныхъ вор. до Долгоруковской ул.—Сущ. ч. 2 уч.—Сущ. мир. уч.

1. Шерупенкова Ник. Мих. 511/488.
3. Пуговкина Ив. Ал. 510/487.
5. Леонтьева Вас. Карп. 509/486.
7—9. Ларіоновой Ксен. Пет. 507/484.
11. Соколова Серг. Алдр.
13. Новиковой Праск. Ег. 505/482.
15. Савина Як. Як. 504/481.

17. Мефодьева Серг. Ег. 503/480.
19. Фортова Андр. Артем. 502/479.
(Средній пер.)
21. Андреева Мак. Дав. 501/468, 469.
23. Рахманова Никиты Тим. 500, 468/467, 469.
25. Алексѣева Вас. Парфен. 499/426, 479/451.
27. Буланова Ег. Григ. 498/466.
29. Егорова Мих. 497/465.
31. Евстигнѣева Вас. Григ. 496/465.
33—35. Тихомирова Григ. Наз. 494/463, 495/464.
(Туп. Лѣсной пер.)
37. Перепелкина Ник. Митр. 492, 472, 470/462, 493, 471.
39. Тихомирова Григ. Вас. 491/461.
41. Миняева Григ. Вас. 490, 522.
43—45. Ларіоновой Ксеніи Пет. 486, 487/458, 460.
47—51. Миняева Григ. Вас. 484, 485/456, 457.
53. Голованова Ив. Ив. 483/455.
55. Большева Сем. Тим. (аренд. Корчагинъ Ив. Алдр.) 482/454.
57. Макарова Ив. Вас. 481/453.
59. Краснова Ив. Алдр. 480/452.
61. Алексѣева Вас. 1324/451.
63. Колупаева Куз. Мих. 502/472.
65. Васильевой Анис. Матв. 478/450.
67. Ларіоновой Ксен. Пет. 477/449, 488/458, 489/459.
69. Московской конвойной команды.
(Тюремный пер.)
71. Московской тюремной больницы.
73. Пересыльной тюрьмы. 474/447.
2. Пересыльной тюрьмы. 31/36.
(2-я Тверская-Ямская).
4—6. Голоульниковой Праск. Ег. 32/73
(3-я Тверская-Ямская).
8. Розоновой Алдры Сем. 135, 336/172, 173.
(4-я Тверская-Ямская).
10. Городского о-ва. (земля).
(1-й Міусскій пер.)
10а. Волкова Ив. Ив. 1158.
12. Большева Сем. Тим. 1156.
14. Епанешниковой Праск. Еф. 1157.
16. Евсюковой Люб. Ег. 1152.
18. Никифорова Як. Никиф.
(2-й Міусскій пр.).
20. О-ва конно-жел. дорогъ.
(3-й Міусскій пр.).
22. О-ва конно-жел. дорогъ.
(5-й Міусскій пр.).
24. Кашина насл.
26. Чачина Мих. Ив. 1072/466.
28. Министерство финансовъ. 1394/445, 446.
30. Московскаго попечительнаго о тюрьмахъ комитета. 469/445.
32. Никитина Алдра Никит. 468, 1050/445

Лѣсной переулокъ—79 саж.—25 р.

Отъ Міусскаго пер. до Доморуковской ул.—Сущ. ч. 2 уч.—Сущ. мир. уч.

1—5. Рыкова Ег. Мих. 215/241. 248.
7. Соловьева Мих. Тим. 218/244.

Сущ. ч. 1 уч.—Екат. мир. уч.

2. Блинова Пав Як. 213/238
4. Моск. торг. строит. Акц. Общ.
6. Иванова Пав. Вас. 212/239.

Лѣсной Большой переулокъ—120 с.—12 руб.

Отъ Гаврикова пер. до М. Лѣсного пер. и Лѣсной ул.—Леф. ч. 1 уч.—Леф. мир. уч.

1—11. Лѣсные склады на городской землѣ.
2. Статнаго Матв. Ив.
4. Облѣзова Як. Арх.
6. Хабарцева Вас. Ив.
8. Щагиной Тат. Сем.
10—12. Чехонина Вас. Еф. 1366.

Лѣсной малый пер.—18 саж.—12 р.

Отъ Кузнецкаго пер. до Сокольничьяго шоссе.—Леф. ч. 1 уч.—Лефор. мир. уч.

1. Сокольничьяго Город. учил. 1442.
3—5. Пустоп. гор. земля.
2. Благова Пет. Герас. 1317.

Лѣсной Нижній переулокъ.—170 с.—20—30 руб.

Отъ Лѣсного до 1-го Зачатьевскаго пер.—Преч. 1 уч.—Преч. мир. уч.

1. Перцевой Зинаиды Алдр. 48, 49/20, 21.
3. Мазуриной Глаф. Вас. 746.
5. Гонецкой Вѣры Ив. 51/23.
7. Тонетъ Карла Авг. 52/23.
9. Бѣлевичъ-Станкевичъ Фомы Венед. двор. 53/51.
11. Голицына кн. Серг. Мих. 54/53.
13. Городского общества.
15. Зачатіевскія бани.
2. Ковригина Викт. Мих. 20/19.
4. Рогожиной Над. Вас. 21/24.
(2-й Ильинскій пер.)
6. Бѣлевичъ-Станкевичъ Фомы Венед. двор. 45/50.
8. Голицына кн. Серг. Мих. 54/43.
(Савеловскій пер).
10. Кудрина Дм. Леонт. 57/56.
12. Колобашкина Серг. Ник. 59/58, 66
14. Шеръ Вѣры Вас. 750/59, 68, 70, 730/731

Лѣсной проѣздъ—186 с. 50—60 р.

Отъ Пречистенской наб. до Пречистенскихъ вор.—Преч. ч. 1 уч.—Преч. мир. уч.

1. Левенсонъ Алдра Алдр.
3. Перцевой Зинаиды Алдр. 745, 48, 49/20, 21.
(Нижн. Лѣсной пер.)
5. Ковригина Викт. Мих. 20/19.
(Обыденскій пер.)
7. Храма Христа Спасителя.

Тв. ч. 1 уч.—Алекс. мир. уч.

2. Храмъ Христа Спасителя.

Лѣсной тупой переулокъ—74 с.—25 р.

Отъ Лѣсной ул.—Сущ. ч. 2 уч.—Сущ. мир. уч.

1. Тихомирова Григ. Наз. 494, 495/463 464.
3. Бубликовой Тат. Ипат. 1860/460, 446.
(Ивановскій пер.)
5—7. Жеравовой Евдок. Прокл. 529, 1650/507, 508, 509.
(Андреевскій пер)
9. Страшнова Вас. Мих. 533/520.
2—4. Перепелкина Митр. Ник.
6. Евстигнѣева Григ. 530/521.
8. Аристова Ник. Пет.

Лялина площадь.—50 р.

Между Лялинымъ, Б. и М. Казенными пер.—Яуз. ч. 2 уч.—Яуз. мир. уч.

Лялинъ пер.—271 саж.—40 р.

Отъ Покровки до Введенскаго пер.—Яуз. ч. 2 уч.—Яуз. мир. уч.

1—3. Кудряшева Фед. Ник. п. п. гр. 208, 209/182, 183.
5. Милютиныхъ Серг. Ник. и Мар. Ал. 210/183.
(Б. и М. Казенные пер.).
7. Силуанова Ник. Ив. 289/259.
9. Щагурина Ив. Ал. 306/348.
11—13. Панафидина Андр. Як. куп. 305, 304, 271/272.
15. Попова Вас. Дм. куп. 303/270.
(Яковлевскій пер.).
17. Изгарышевой Евлал. Ник. 307/274.
19. Остроумова Алдра Митр. 336/301.
21. Риттеръ Вильг. Вильг. 335.
23. Предтеченской Ел. Ив. 334/298.
25. Фролова Алдра Сем. куп. 333/298.
27. Поляковой Неонилы Карп. 332/297.
29. Ренева Вас. Вас. куп. 331/296.
31. Морозовыхъ Алекс. и Серг. Викул. п. п. гр. 322/288.
2. Колесова Ив. Ив. 240/213.
4. Петрова Фед. Пет. 239/212.
6. Емельянова Евст. Еф. 243/599.
8. Никитинскихъ Ник., Як., Серг. и Ив. Як. 237/210.
(Барашевскій пер.).
10. Елагина Пет. Дан. п. п. гр. 288/258.
12. Дитрихъ Ел. Пав. ж. ка. 287/257.
14. Михайловой Анаст. Пет. 286/256.
16. Нефъ Пав. Пав. куп. 285/355.
18. Бѣлкина Ал. Ал. 284/254.
20. Генералова Мих. Григ. 277/248.
22. Михайлова Вас. Мих.
24. Бѣлкиной Люб. Мих. 280/250.
26. Куровской Брон. Іул. 243/246.
28. Савельевой Мар. Климент. 282/252.

Ляминскій проѣздъ.—280 саж.

Отъ Погонно-Лосиннаго просп. до Путяевскаго пр.—Мѣщ. ч. 4 уч.—Сок. мир. уч.

Мажоровскій пер.—165 саж.—10 р.

Отъ Б. до М. Семеновской ул.—Леф. ч. 2 уч.—Сок. мир. уч.

1—3. Бурханова Ив. Ак. 637/372.
5. Пискарева Як. Конст. 538/371.

7—9. Царьковой Мар. Филип. 537/370.
11—15. Малыжева Ег. Триф. 528/372, 379.
17 - 19. Грачева Алдра Ив. 532, 533/369. 368, 367.
(1 й Мажоровскiй туп.).
2. Константинова Фед. Анис.
4. Сапожниковой Анны Пет. 1794/362.
6. Ермиловой Пелаг. Ник.
(2-й Мажоровскiй пер.)
8. Ефимовой Акулины Ефимов.
10. Меркуловой Нат. 1319.
12. Рыбакова Вас. Гавр. 541/365.
14—16. Циммеръ Эммы Карл. 542, 1201. 1200, 355, 366.

Мажоровскiй 1-й тупикъ.—40 с.—8 р.

Отъ Мажоровскаго пер.—Леф. ч. 2 уч.—Сок. мир. уч.

1—3. Константинова Фед. Анис. 1794.

Мажоровскiй 2-й тупикъ.—40 с.—8 р.

Отъ Мажоровскаго пер.—Леф. ч. 2 уч.—Сок. мир. уч.

1. Сапожковой Анны Пет. 539/362.
3. Будниковой Лук. Вас. 539/362.
5. Любарскаго Алдра Бор. 539/362.
2. Ермиловой Анны Ермил. 539/362.
4. Ефимовой Ак. Еф. 539/362.
6. Багрова Андр: Як. 539/363.
8. Васильева Дан. Вас. 638/362.

Майскiй проспектъ.—400 саж.

Отъ Сокольническаго круга до Богородскаго шоссе и Сокольничьяго просп.—Мпщ. ч. 4 уч.—Сок. мир. уч.

Мамоновскiй пер.—138 с.—55 руб.

Отъ Трехпруднаго пер. до Тверской ул.—Арб. ч. 2 уч.—Арб. мир. уч.

1. Садовскаго Мих. Пров. арт. Импер театр. 668/490.
3. Карягиной Алдры Африк. 667/490.
5. Куренкова Серг. Iонов. 732/490.
7. Глазной больницы. 679/489.
2. Рихтеръ Влад. Фед. ттс. 662/520.
4. Шаблыкиныхъ Пав. Ив. и Екат. Пав. п.д. 673/520, 792/523.
6. Скоморошенко Фед. Пет. 644/522.
8. Стрѣльцовыхъ Фед. и Ал. Фед. 665/522.
10—12. Шаблыкиныхъ Пав. Ив. и Екат. Пав. двор. 666/522.

Мансуровскiй пер.—133 с.—40 руб.

Отъ Остоженки до Пречистенки.—Преч. ч. 1 уч.—Преч. мир. уч.

1. Марковыхъ Ник. Львов. и Павлин. Ив. 235/182.
3. Быковыхъ Фед. и Ник. Вас. 227/190.
5. Гарсоевой Варв. Артем. 228/133.
7. Гольцъ Фед. Пав. 229/184.
9. Луковниковой Алдр. Ив. 230/189.
11. Воскобоевой Елиз. Алдр. 231/186.
13. Цвѣткова Еф. Ант. 233. 187/188.
15. Сорокиной Соф. Ал. 232/188.
2. Титова Вас. Парф. 183/192.
4. Лоськова Пет. Вас. 226/191.
6. Розонова Петра Алек. 225/292.
8. Кокушкиной Алдры Григ. 224/192
10. Каретниковой Юл. Ив. 223/193.
12. Морозова Ив. Абр. п.п.гр. 222/194.

Марiинскiй 1-й пер.—108 с. 20—25 р.

Отъ Селезневской до Н. Божедомской ул.—Сущ. ч. 3 уч.—Бут. мир. уч.

1/2. Минаковой Екат. Вас. 1959/615.
3. Красильщиковой Алдр. Ал. 671/615.
5. Капустина Род. Ив. 672/615.
7. Хохольковыхъ Вас. и Пет. Ник. 673/616.
2/9 Шерупенкова Ник. Мих. 289/268.
4/13. Хохольковыхъ Вас. и Пет. Ник. 290/285.

Марiинскiй 2-й пер.—20—25 руб.

(Онъ же 1-й Новопроектированный пер.).

Отъ Селезневской до Н. Божедомской ул.—Сущ. ч. 3 уч.—Бут. мир. уч.

1/17. Лебедева Мих. Дм. 670,1939/615.
3. Сѣдельникова Ник. Мих. 1948—1969/615.
5. Кадникова Алдра Пет. сс. 1950/615.
7. Юркевичъ Феликса Ант. 1951/616.
9. Крашенинникова Серг. Сем. 1967/615.
11. Эгеръ А. Л. и Кочи А. 1952/615.
13/17. Александровскаго инст. 674/617.
2/1. Минаковой Екат. Вас. 1959/615.
4. Майеръ Конст. Констан. 1958—1956/615.
8—6 Москатиньева Юр. Дм. 1953/615.
10. Геппенеръ Макс. Карл. нс. 1954.—1955/615.
12/15. Хохольковыхъ Вас. и Пет. Ник. 673/616.

Марковъ Большой пер.—97 с.—18 р.

Отъ Водоотводнаго кан. до Ивановской ул.—Пятн. ч. 2 уч.—Кожевн. мир. уч.

1—3. Михайловъ Ф. и сынъ, торг. д. 23/14.
(М. Марковъ пер.)
5. Т-ва Бахрушина. 25/19.
2. Трофимовой-Шорниковой Анны Як. 7/7.
4. Широкова Вас. Серг. 6/5
6. Т-ва Бахрушина Ал. с-ей.

Марковъ Малый пер.—41 с. 16 руб.

Отъ Водоотводнаго кан. до Б. Маркова пер.—Пятн. ч. 2 уч.—Кожевн. мир. уч.

1—3. Михайловъ Ф. и сынъ, торг. д. 22/17, 23/14.

Маросейка—211 с.—150—250 р.

Отъ Лубянскаго пр. до Космодамiанскаго и Армянскаго пер.—Мясн. ч. 2 уч.—Мясн. мир. уч.

1. Николо-Угрѣшскаго монастыря.
3. Церкви св. Николая, что въ Кленникахъ.
5. Церковь св. Николая, что въ Кленникахъ.
7. Щелкунова Пет. Корн. 304/348.
(Б. Златоустинскiй пер.).
9. Хвощинскаго Пет. Абр. и Булыгиной Ол. Ник. 220/248.
11. Импер. Человѣколюб. о-ва.
13. Тагiева Изм. Зейналов. 222/248.
15. Тушниной Ол. Наз. 390/249.
17. Грачевыхъ Митр. Сем. и насл. Дм. Сем. 223/250.
2—4. Еремѣевыхъ Ив. и Алдра Пет. 310/357, 362.
(Б. Спасо-Глинищевскiй пер.).
6—8. Кайсарова Дм. Рост. 287/328, 347.
(Петроверигскiй пер.).
10. Кольбе Ром. Арист. 286/327.
12. Бергъ Серг. и Вас. Пав. 285/326.
14. Церковь свв. Космы и Дамiана.

Маросейскiй тупикъ.—24 с. 60 р.

Отъ Маросейки, противъ Петроверигскаго пер.—Мясн. ч. 2 уч.—Мясн. мир. уч.

Мартыновскiй переулокъ—79 с.—20 р.

Отъ Б. Дровяного пер. до М. Алексѣевской уч.—Рог. ч. 1 уч.—Таг. мир. уч.

1—3. Шиловой Зин. Гр. и Богдановой Мар. Гр. 79/74, 98/83.
(Пестовскiй пер.).
5. Шестова Капит. Андр. 90/84.
7—9. Зиминой Евдок. Савват. 119, 120/110, 112.
2. Хлудовой Над. Ив. 55/52.
4. Иванова Ив. Ив. 78/73.
6—8. Церкви св. Мартина Исповѣдника. 74/69.

Мартыновскiй Большой переулокъ—140

(Онъ же Проектированный переулокъ).

Отъ Б. Серпуховской ул. до Щипка.—Серп. ч. 2 уч.—Серп. мир. уч.

1—3. Петрова Ил. Пет. 1161/434.
5. Протопоповой Антонiи Антон. 1219/434.
7. Владимирова Ник. Влад. 1729/434.
9. Баркова Серг. Сем. 1536/434.
(Б. Щипковскiй пер.).
11—13. Давыдовой Сераф. Влад.
15. Пустовалова Пет. Конст. 1555.
(М. Щипковскiй пер.)
2. Кочешкова Алдра Ник. 1204/434.
4. Медвѣдевой Анаст Матв. 1212/434.
6. Васильева Кс. Вас. 1579/434.
8. Календаревой Анны Ив. 1208/434.
(М. Мартыновскiй пер.).
10. Сергѣева Ив. Андр. 577.
12. Егоровой Алдры Ег.
14. Давыдовой Сераф. Влад. 408/478.
16. Сарычевой Ир. Серг. 1563.
18. Кузьмина Степ. Фед. 1652.
20. Махотиной Евдок. Ив. 1566.
20а. Марина Серг. Ив
22. Леви Терезы Абр. 9/1559.
23. Дудкина М. М.
24. Антоновой Евдок. Мих. 1558/434.
26. Виноградова Георг. Конст. 1557.
28. Скоморохова Степ. Ив. 1556/401.

Мартыновскій Малый переул.— 15 р.

Отъ Павловской ул. до Б. Мартыновскаго пер.—Серп. ч. 2 уч.—Серп. мир. уч.

1. Виноградова Мих. Ник. 458, 1203, 401/434.
3. Вороновой Ол. Фед.
5. Соловьевой Елиз. Аверк.
7. Васильевыхъ Мелан., Анаст. и Алдры Вас.
9. Гурѣевыхъ Анны Сем., Мих., Ал., Клавд., Фед. и Ив. Мих.
11. Борунова Ив. Вас. 1220.
13. Гордѣевой Евдок. Пав.
15. Тряпкиныхъ Ив., Алекс., Ник. и Серг. Гавр. 1578/434, 1578/434.
17. Календаревой Ол. Ив. 1208/434.
2. Гопперъ Елиз. Ив.
2а. Максимовой Ол. Макс. 30/1175.
4. Морозовой Зин. Ив.
6. Гопперъ Елиз. Ив.
8. Щепкиной Лид. Вас.
10. Галактіоновой Варв. Пет.
12. Москвина Ив. Вас. 454.
14. Сергѣева Ив. Андр.

Марьинскій мостъ — 4 саж.

Черезъ р. Неглинную по пр. Кам.-Коллежскаго вала.— Сущ. ч. 3 уч.— Бут. мир. уч.

Масленниковъ пер.— 110 с.— 25 р.

Отъ Выползова пер. и 4-й Мѣщанской до 1-й Мѣщанской ул.— Мѣщ. ч. 3 уч.— Бут. мир. уч.

1. Мѣщанскій полицейск. домъ. 114/101.
3. Смородинова Елеаз. Влад. 115/102.

(2-я Мѣщанская).

5. Ломакиной Соф. Игн. 175/153.
7. Зиминой Ксен. Никит. 177/154.

Мѣщ. ч. 1 уч.— Сух. мир. уч.

2. Бодрушева Алдра Ник. 210/188.
4. Воробьева Ал. Серг. 211/189.

(3-я Мѣщанская).

6. Журиной Мар. Алдр. 209/187.
8. Демидова Алдр. Гр. 193/170.

(2-я Мѣщанская).

10—12. Чулкова Алдр. Фед. 178/155.

Масляный переул.— 28 с.— 250 р.

Отъ Васильевской пл. до Москворѣцкой ул.—Гор. уч.—Гор. мир. уч.

1. Покровскій соборъ. (Василія Блаженнаго)
2. Покровскаго собора (арендн. Гусева Ан. Павл.) 67.
4—8. Базыкиныхъ Сем. Ив. и Алдра Ив. 58, 57.

Матросская улица —820 саж.— 15 р.

(Она же Тишина улица).

Отъ соединительной вѣтви Николаевской жел. дор. до Стромынки ул.— Мѣщ. ч. 4 уч.— Сок. мир. уч.

1. Вальцовой мельницы т-ва.
3. Исправительной тюрьмы.
5. Городской управы.
2. Вальцовой мельницы т-ва. 36/82.
4. Завиденскаго Ив. Григ. 37/82.
6. Покровской общины (земля). 33/85.
8. Военнаго Вѣдомства. 35.

(Покровская Дворцовая ул.)

10. Больницы св. Владимира. 206/89.

(Б. Матросская ул.).

12 Куликова Ник. Ал., на землѣ бол. св. Владимира.

(М. Матросская ул.).

12а. Исправительная тюрьма. 207/90.
14. Преображенская больница. 208/92.
16—18. Екатерининская богадѣльня. 209/93, 104.

Матросская Большая улица.

Отъ Матросской ул. до р. Яузы.— Мѣщ. ч. 4 уч.— Сок. мир. уч.

2. Дѣтская больн. св. Владимира.

Матросская Малая улица.

Отъ Матросской до Б. Матросской ул. — Мѣщ. ч. 4 уч.— Сок. мир. уч.

Матросскій мостъ.—28 саж.

Черезъ р. Яузу, отъ Стромынки до Преображенской ул.—Леф. ч. 2 уч.— Сок. мир. уч.

Машковъ переулокъ.—241 с. — 50 р.

Отъ Б. Харитоньевскаго пер. до Покровки.- Яуз. ч. 1 уч.—Яуз. мир. участ.

1. Грибова Наз. Фед. 114/91.
3. Готье-Дюфайе Льва Влад. 113/90.
5. Никитина Ег. Никит. 112/89.

(Фурманный пер.)

7. Федорова Ив. Ал. 145/119.
9 Солениковыхъ Мар. и Алдры Дм. 146/120.
11. Меркулова Степ. Вас. 147/121.

(Добрая Слободка).

Яуз. ч. 2 уч.—Яуз. мир. уч.

13. Пономаревыхъ Алдра Ал., Екат. и Елиз. Ал. 171/145.
15. Серебряковой Евдок. Гавр. 172/146.
17. Моховой Праск. Вас. 173/147.
19—21. Боброва Як. Сем. 781/161,162

Яуз. ч. 1 уч.—Яуз. мир. уч.

2. Вейхельтъ Екат. Никит. 109/86.
4. Купріянова Мих. Никит. 108/85.
6. Крумбюгель Анны Андр 107/85.
8—10. Веселовской Ол. Мих. 104/83.
12. Коровина Мих. Ив. 108/82.
14. Голизегеръ Хайки Бензел. 102/81.
16 Никитина Егор. Никит. 101/80.
18. Сташева Вас. Вас. 99/80.
20. Дубровскаго насл. (земля) 100/79.

(Лобковскій пер.)

Яуз. ч. 2 уч.—Яуз. мир. уч.

22. Бекъ-Мармарчевой Алдры Алдр. 158, 159.
24. Покровской общины сестеръ милосердія.

Медвѣжій переулокъ.—43 с.—50 р.

Отъ Скатертнаго до Мерзляковскаго пер. — Арб. ч. 1 уч. — Арб. мир. уч.

1—3. Михайлова Алдра Алдр. 295/264.

(Столовый пер.)

5. Якунина Ник. Ив. 263/244.
2. Наумова Пав. Фил. пр.пов. 291/254.
4—6. Булгаковой Вѣры Ник. 253/294.

Медвѣжій переулокъ.—65 р.

Арб. ч. 2 уч.—Арб. мир. уч.

См. Настасьинскій переулокъ.

Медовый переулокъ.—126 с.—10 р.

Отъ Б. до М. Семеновской ул. — Леф. ч. 2 уч.—Сок. мир. уч.

1. Орлова Еф. Ив. 634/391.
3—17. Кудряшова Фед. Ег. 507, 523/394, 395, 388, 389, 390.
2. Константинова Фед. Анис. 635/374.
4—6. Кремнева Гавр. Сем. 524, 525/375, 376.
8. Ивановой Наст. Пет. 526/377.
10—12. Михайлова Ник. Вас. 527/378.
14—16. Малышева Ег. Троф. 528/372, 379.
18. Сорокина Ал. Ив. 530, 531/381, 382.
20. Румянцева Пет. Никиф.

Медынка.—252 с.—15—20 р

Отъ Медынцевскаго туп. до земли Медынцевой. — Прѣсн. ч. 2 уч. — Прѣсн. мир. уч.

1. Терихова Ив. Алдр. 462.
3 Богдановой Мар. Дм. 1057/419.
5. Каверина Ник. Вас. 470,1056/415.
2. Медынцева Пав. Ал.
4. Терихова Ив. Алдр. 468/414.
6. Миронова Вас. Тим. 1060.
8. Медынцева Пав. Ал. 1059.

Медынцевскій тупикъ.—15 р.

Отъ Б. Грузинской до огородовъ земли Медынцевой. Прѣсн. ч. 2 уч. — Прѣсн. мир. уч.

1. Терехова Ив. Алдр. 468/414.
3. Медынцева Ив. Ал. 419/415.

(Медынка).

5. Медынцевой Алдры Григ.
7. Авдѣева Вас. Авд. 468/414.
9. Миронова Вас. Тим. 1060/415, 419.
2. Алексѣева Ник. Ал.
4. Богдановой Мар. Дм. 1057/419.
6—8. Алексѣева Ник. Ал. 472/415.
10. Балашевой Ел. Ал. 1056/415.
12. Машошина Гавр. Пав.

Мерзляковскій пер.—231 с.—50—60 р.

Отъ Поварской до Б. Никитской ул.—Арб. ч. 1 уч.—Арб. мир. уч.

1—7. Гиршъ Викт. Викт. насл. 331/308.

(Хлѣбный пер.)

9—11. Семеновой Ел. Викт. 328/283.
13—15. Бавастро Алдра Франц. 288/265.

(Скатертный пер.)
17—21. Михайловыхъ Мар. и Дар. Мих. 292/250.
23. Неждановой Елиз. Степ. 293/251.
4—6. Булгаковой Вѣры Ник. ж. пдпр. 291/252.
(Медвѣжій пер.)
27—29. Якунина Ник. Ив. арх. 263/244.
41. Элькиндъ Дан. 262/243.
2. Гонецкой Вѣры Ив. 285/309, 310.
4. Грачевыхъ бр. Сем. и Дм. 383/312.
6. Падслка Пет. Пет. 286/313.
8—10. Шереметевой Нат. Аф. 281/249, 314.
12. Вешнякова В. С. 280/249.
14. Живаго Таис. Ив. 279/248.
16. Гладилкиныхъ бр. 287/247.
18. Дюгамель Мар. Пав. 377/316.
20—22. Мора Зинаиды Пав. 275/246.
24. Александрова Фед. Алдр. 760/246.
26. Глазовой Людм. Пав. 264/245.
58—32. Церкви Федора Студита.

Мертвый переулокъ. — 184 с. — 40 р.

Отъ Пречистенки до Б. Власьевскаго пер.—Преч. ч. 1 уч.—Преч. мир. уч.

1. Селезнева Ник. Дм. 296/223.
3. Богад. имени Мухановой Мар. Серг.
5. Голицыной Соф. Алдр. 298/225.
7. Александровой-Дольникъ Амал. Фед. насл. 299/226.
9. Ясюнинскаго Конст. Арсент. 300/227.
11. Михайловой Юл. Мих. 301, 228/23.
(Б. Левшинскій пер.).
13. Церковь Успенія на Могильцахъ.
2. Коншиной Алдры Ив. 698/504.
4. Гандуриныхъ Ал. Серг. и Ант. Мих. 503/697.
(Старокомюшенный пер.).
6. Моск. торг. акц. домостроит. о-ва 365/317.
8. Гутхейль Карл. Андр.
10. Якунчиковой Мар. Фед.
12. Прокофьева Алдра Вас. 364/318.
14. Корчагина Серг. Сем. 363/319.
16. Иванова Ив. Гавр. 362/320.
18. Семеновой Екат. Андр. 361/321.
20. Скорняковой Екат. Никиф. 360/322.
22. Церкви успенія на Могильцахъ. 358, 359/313, 323.
24. Орлова Серг. Пав. свящ. 355, 356/324.

Микульскій переулокъ.—112 с.—15 р.

Отъ Митьковской до Старой Слободки ул.—Мѣщ. ч. 4 уч. — Никол. мир. уч.

1. Халдѣевой Мар. Алдр. 791/658.
3. Бубновой Алдры Ал. 792/659.
5. Лазаревой Евфрос. Алдр. 789/657.
7. Юрьева. 788/656.
9. Изюмова Серг. Еетр. 786/654.
11. Скуйе Ал. Ив. 787/655.
13. Хабарцева Вас. Ив. 785/653.
15. Львовой Соф. Ос. 846/702.
17. Еремина Никиф. Фед. 784/651, 652.
12. Горбуновой Елиз. Вас. 800/665.
4. Колчемановой Мар. Ал. 799/663, 664.
6. Нехаевской Алдры Лавр. 798/663.
8. Юдиной Матр. Вас. 796/662.
10. Жарковой Евфрос. Як. 797/662.

Милютинскій пер.—274 с.—100 р.

Отъ Мясницкой ул., до Срѣтенскаго бул.—Мясн. ч. 1 уч.—Гор. мир. уч.

1. Обидиной Клавд. Никон. 143/144.
3. Фалѣевыхъ Зин., Соф. и Алдры Ал. 175/192.
5. Шведско-датскаго русск. телефоннаго общества. 174/191.
7. Французской Римско-Католической церкви.
9. Лютрейль Авг. Авг.
11. Россійск. о-ва застрах. капит. и доходовъ 1835 г. 148/168.
(Срѣтенскій пер.).
13. Моск. Строит. Акц. о-ва 149/169.
15. Чагина Влад. Ив. арх. 150/170.
17. Моск. демовл. строит. о-ва 151.
19. Экизлеръ Соф. Ив. 154/174.
2—4. Церкви св. архидіакона Евпла. 177/176.
6. Шапошникова В. К. 173/190.
8. Страховой Праск. Пав. 172/190.
10. Колли Андр. Андр. насл. Як., Вл. и Андр. Андр.
12. Фульда Ферд. Леоп. 170/189.
14. Арбатской Анны Ник. 169/188.
16. Римско-Католическая церковь свв. Петра и Павла.
18. Той же церкви. 167.
20. Князевой Анф. Андр. 176/186.
(Юшковъ пер.).
22. Страх. о-ва „Россія“. 155/175.

Миняевскіе проѣзды.—10 р.

Отъ Тихвинской ул.—Сущ. ч. 3 уч.—Бут. мир. уч.

1-й.

1. Машкова Ив. Гавр.
3. Конюхова Серг. Лог.
5. Нежданова Ив. Прок.
7—9. Пустопорожняя земля.
2. Филатова Андр.
4. Милославина Серг. Дм.
6. Сальникова Луки Фед.
8—10. Пустопорожняя земля.

2-й.

Отъ Кам.-Коллежскаго вала до 1-го Миняевскаго пр.

1. Пустопорожняя земля.
3. Зайцевой Екат. Дм.
5. Лахова Ив. Дм.
7. Егорова Ос. Ром.
9. Дауге Фридр. Карл.
11. Славущевой Анны Вас.
13. Милославина Серг Дм.
15. Конюхова Серг. Логг.
17. Каткова Ив. Матв.
19. Рубцова Ил. Ив.
21. Миняева Григ. Вас.
23—25. Авсюнина Як. Вас.
27. Стрѣльникова Ник. Вас.
29. Маркова Андр. Иван.
31. Жигаловой Марфы Тар.
33. Волкова Мих. Мих.
35. Рогожиной Маріи Федор.
37. Московской Зин. Влад.
2. Пустопорожняя земля.
4. Павлова Зинов. Вас.
6. Куликова Ив. Серг.
8. Юнюшкина Ник. Ив.
10. Вахромѣева Еф. Варф.
12. Переверзева Дм. Акдр.
14. Сальникова Луки Фед.
16. Нежданова Ив. Прок.
18. Бѣловой Евдок. Троф.
20—22. Шустрова Еф. Терент.
24—26. Пустопорожняя земля.
28. Жигаловой Марфы Тар.
30. Иванова Артем. Ив.
32. Селезнева Ив. Игн.

3-й.

Между 1-мъ и 2-мъ М. Миняевскимъ пр.

1. Пустопорожняя земля.
3. Егорова Ос. Ром.
5. Игнатьева Ив. Филип.
7—9. Пустопорожняя земля.
11. Архиповой Мар.
2—12. Пустопорожняя земля.

Миняевскій Малый 1-й проѣз. — 10 р.

Сущ. ч. 3 уч.—Бут. мир. уч.

1. Пустопорожняя земля.
3. Зайцевой Екат. Дм.
5. Павлова Зинов. Вас.
2—9. Пустопорожняя земля.

Миняевскій Малый 2-й проѣз. — 10 р.

Отъ Тихвинской ул. до 4-го Миняевск. пр.—Сущ. ч. 3 уч.—Бут. мир. уч.

1. Третьяковыхъ.
3. Стрѣльникова Ник. Вас.
5. Жигаловой Марфы Тар.
7. Пустопорожняя земля.
9—11. Никитина.
13—15. Рощина Адр. Ант.
2. Миняева Григ. Вас.
4. Авсюнина Як. Вас.
6. Пустопорожняя земля.
8. Архиповой Мар
10. Пустопорожняя земля.

Митьковская улица.—290 саж.—12 р.

Отъ Кам.-Коллежскаго вала до Старой Слободки ул.—Мѣщ. ч. 4 уч.—Никол. мир. уч.

1. Тайваненъ Конст. Троф. 771/637.
(Старослободскій пер.).
3. Пермской Екат. Ив. 880/658.
5. Астрецовой. 790/658.
7. Халдѣевой Мар. Алдр. 791/658.
(Никульскій пер.)
9. Горбуновой Елиз. Вас. 800/665.
11. Петровой Анны Ив. 811/742.
13. Григорьева Ник. Ив. 1192.
15. Нелидова Ив. Алдр. 832/707.
17. Хмелевскаго Ос. Фом. 805/669.
19. Благова Пет. Герас. 1468/670, 671.
21. Гликки Юліи Ив. 1645/672.
23. Грузова Ал. Ив. свящ. 1646/672.
25. Гликки Юліи Ив. 809/673.
(Сокольничій пер.).
27. Сутѣевой Вѣры Степ 1765, 1766/674.
29. Волковой Екат. Ив. 1767/674.
31. Новикова Вас. Ос. 837/701.
2. Благова Пет. Герас. 806/666.
4. Ламакиной Соф. Игн. 773/639.

(2-й Огородный пер.).

6. Разумовской Анны Ив. 700/627, 628.
8. Палкиной Праск. Ив. 759/628.
10. Алясова Никиф. Пет. 762/627
12. Савинова Ник. Як. 758/627·

(Н. Алексѣевская ул.).

14. Перловой Елиз. Ив. 757/626.
16. Финляндскаго Ник. Дм. 753/622.
18. Московско-Казанской ж. д. 751/621.
20. Колпакова. 750/621.
20а. Товарная ст. „Москва II" Москов.-Казанской жел. дор. 1189/595, 603, 621.
22. Геттихъ Екат Вас. 716/621.
24. Петровой Евфрос. Зос. 1588.
26. Фоминой Евламп. Алдр. 714/621.
2. Петровой Евфрос. Зос. 806/669.
4. Александровой Евдок. Ив. 805/709.

Митьковскій мостъ.—1 саж.

Черезъ р. Рыбинку по Алексѣевской ул.—Мѣщ. ч. 2 уч.—Никол. мир. уч.

Михайловская улица.—5 р.

Отъ Петровско-Разумовскаго пр. до Н. Башиловки — Сущ. ч. 2 уч. — Петр. мир. уч.

36. Моск. о-ва покров. животнымъ.
3. Скрябиной Евдок. Гавр.
34. Бахвалова Ельпид. Авер.
7. Скрябиной Евдок. Гавр.
9. Ивановой Анаст. Фед.
11. Шамова Клавд. Куз.
28. Ростъ Жозефины Мих. насл.
16. Емельяновой.
17. Фалѣевой Екат. Ник.
24. Губкиной Дар. Ив.
21. Шамова Клавд. Куз.
8—12. Поликарповой Праск. Дм.
25. Гудковой.
27. Матвѣева Ив. Игн.
29. Кузнецовой Агрип. Андр.
31. Васильева Серг. Вас.
33. Башкина Мих. Пет.
2. Хворова Ив. Ант.
51. Рудометкиной Елиз. Серг.
15. Быкова Вас. Ник.
49. Соколовой Елиз. Серг.
10. Ростъ Жозефины Мих.
12. Бахвалова Елпид. Авер.
14. Эльтъ Влад. Фед.
16. Щербакова Ив. Дм.
18. Голубицкаго Серг. Еф.
20. Гапѣева Дм. Андр.
22. Батуева.
24. Држевинской Елиз. Тим.
29. Третьякова Серг. Ант.
28. Окороковой Анаст. И.
30. Стрекопытова Ник. Ив.
32. Муратова Вас. Вас.
12. Третьякова Степ. Ант.

Михайловскій пер.—382 саж.—15 р.

Отъ Ольгинскаго до Ивановскаго пер.—Мѣщ. ч. 3 уч.--Ник. мир. уч.

1. Лебермана Карл. Гр. (лѣсн. складъ).
3—7. Николаевской ж. д. 1031, 1032, 1033, 1053.
9—11. Моск.-Курской ж. д.
2. Моск.-Курской ж. д.
4. Николаевской ж. д. 1045.
6. Моск.-Курской ж. д. 1031.
8. Кобзикова Полик. Вас. 1049.
10. Николаевской ж. д. 1051.
12. Моск.-Курской ж. д.

Михайловскій пер.—5—10 р.

Отъ Трындинскаго до Селиверстова пер.— Прѣсн. ч. 2 уч. – Прѣсн. мир. уч.

1. Берзонъ Фед. Сем.
3. Винклеръ Августы Ив.
5. Иванникова Григ. Пав.
7—9. Сѣдова Ив. Еф.
11—13. Михайлова Еф. Мих.
2. Мотова Пет. Макс.
4. Гильдебрандтъ Карла Ив. 689/365.
6. Яскиной Праск. Гавр.
8. Соловьева Вас. Ив.
10. Шицъ Алдра Куз.
12. Шарина Ник. Григ.
14. Быкова Андр. Ив.

Михайловское шоссе.—5—10 р.

Отъ плотины пруда до границы 3-го стана. — Петр.-Раз. уч. — Петр. мир. уч.

1. Савинова Мих. Дм.
3—5. Филатова Вас. Григ.
7. Русиновой Евдок. Савел.
9. Орѣшковой Алдры Сем.
11. Смородиновой Екат. Як.
13. Куликовой Ел. Ив.
15. Федорова Никан. Фед.
17. Красильниковой Анны Каз.
19. Румянцева Андр. Петр.
21. Горнунгъ Ос. Ив.
23. Ковалевой Евдок. Ив.
25. Горбунова Мих. Игн.
27. Копѣйкина Пет. Вас.
29. Сокольскаго Алекс. Діом.
31. Смольяниновой Нины Мих.
33. Соболева Дм. Ннкит.
35. Шиманской Ксен. Дорим.
37. Баранова Ив. Мих.
39. Ворошилоаой Праск. Ник.
41. Жуковой Пелаг. Фед.
43. Жадаевой Евдок. Ив.
2. Ребенко Мих. Пав.
4. Карпова насл.
6. Страхова Ник. Серг.
8. Духовнаго попеч-ва.
10. Соловьева Ег. Пет.
12. Исаева Тыс. Ис.
14. Лупова Влад. Лупп.
16. Соловьевой Елиз. Аверк.
18. Рязанкина Ил. Мих.
20. Чечевицына Пет. Ник. насл.
22. Жуковой Пелаг. Фед.
24. Гринблатъ Ал. Григ.
26. Шабанкина Вас. Алекс.
28. Жуковой Анис. Ант.
30. Пустоп. земля.
32. Григорьева Ксеноф. Григ.
34. Филатова Вас. Григ.
36. Виноградовой.
38. Штефко Мар. Вас.
40. Іокишъ Праск. Ив.
42. Васильева Вае. Вас.
44. Васильева Мак. Пет.
46. Бутырскаго Степ. Мих.

Міусская площ.—235×130 с.—25 р.

Между 4-й Тверской-Ямской ул. и 5-мъ Міусскимъ пр.—Сущ. ч. 2 уч.—Сущ. мир уч.

Міусская Лѣсная улица.—116 с.—30 р.

Отъ 4-й Тверской-Ямской ул. до 5-го Міусскаго пр.—Сущ. ч. 2 уч. –Сущ. мир. уч.

1. Желтухина Вас. Мих.
2. Аристова Пет. Вас. насл. 1906.
4. Борисова Вас. Емел. 1054.

Міусскій 1-й проѣздъ.—236 с.—25 р.

Отъ Лѣсной ул. до 4-го Міусскаго пр.— Сущ. ч. 2 уч.— Сущ. мир. уч.

1. Волковой. 1158.
3. Сорокиной Мар. Ал. 1334.
2. Городского о-ва (пустоп. земля).

Міусскій 2-й проѣздъ.—54 с.—25 р.

Отъ Лѣсной ул. до 4-го Міусскаго пр.—Сущ. ч. 2 уч.—Сущ. мир. уч.

1. О-ва конно-жел. дор.
2. Никифорова Як. Никиф. 1160.

Міусскій 3-й проѣздъ—215 с.—25 р.

Отъ Лѣсной ул. до 4-го Міусскаго пр.—Сущ. ч. 2 уч.—Сущ. мир. уч.

1—2. О-ва конно-жел. дор.

Міусскій 4-й проѣздъ—232 с.—25 р.

Отъ 5-го Міусскаго пр. до 4-й Тверской-Ямской ул.— Сущ. ч. 2 уч.— Сущ. мир. уч.

1. Коровина Фед. Ив.
3. Ячменцева Сем. Григ.
5. Смирнова Пет. Сыс. 473/474.
7. Городского о-ва (пустоп. земля).
2. О-ва конно-жел дор.

(3-й Міусскій пр.).

4. О-ва конно-жел. дор.

(2-й Міусскій пр.).

6. Строит. акц. о-ва. 1160, 1334.

(1-й Міусскій пр.).

8. Городского о-ва. (пустоп. земля).

Міусскій 5-й проѣздъ.—51 с.—25 р.

Отъ Лѣсного пер. и 6-го Міусскаго пр. до Лѣсной ул.—Сущ. ч. 2 уч.— Сущ. мир. уч.

1. Максимовой Елиз. Ег. 1353.
3. Сорокиной Мар. Ал. 1344.

(Міусская-Лѣсная ул.).

5—7. Промышл. училище.
9. Шелапутинское училище.

(4-й Міусскій пр.).

11. О-ва конно-жел. дор.
2. Рыкова Ег. Мих. 1433/446.
4. Куликова П. П.
6. Галкина Дм. Ив.
8. Кузнецова Ал. Из. 1054/1428.
10. Смирновой Алдры Логг.
12—14. Полякова Вас. Авер. 1705.
16. Иванова Ос. Ив.
18. Григорьева Ксеноф. Григ. 1409.
20. Зорина Ив. Тим.
22. Киселевой Агрип. Сем. 1076/446.
24. Казен. вин. складъ № 2.
26. Экизлеръ Яков. Д.

Міусскій 6-й проѣздъ.—213 с.—25 р.

Отъ 4-й Тверской-Ямской ул. до Лѣсного пер.— Сущ. ч. 2 уч.— Сущ. мир. уч.

1. Аристова Пет. Вас. насл. 1006.
3. Голубковой Ир. Иппол. 1054.
5. Курочкиной Екат. Ал. 1430.
7. Степанова Ак. Степ. 1683.
9. Максимовой Елиз. Ег. 1533.

Сущ. ч. 1 уч.— Екат. мир. уч.

2—4. Аристова (лѣсн. скл.). 107/181.
6. Рыкова Ег. Мих. 1070/181.
8. Молчановой Екат. Андр. насл.
10. Денисовой Елиз. Вас.
12. Петровой Нат. Як.
14. Громова Мих. Ив. 1145, 1146/191.
16. Полякова Вас. Авер.
18. Гущина Ник. Як. и Пыхова Вас. Як. 1406/181.
20. Ширенина Ив. Герас.
22. Виноградова Мих. Мих. 1405/181.
24. Соловьева Мих. Тим. 209.
26. Блинова Пет. Як. 213/238.

Міусское кладбище.

За Кам.-Коллежскимъ вал.— Сущ. ч. 3 уч.—Бут. мир. уч.

Моисеевская площ.—30×26 с.—300 р.

Между Моховою, Тверскою и Охотнымъ рядомъ. — Тв. ч. 2 уч.— Алекс. мир. уч.

1 Варваринск. акц. о-ва. 281/301.
2. Карзинкиныхъ Ив., Мих., Пант., Діон. и Мар. Серг. 286, 296/306, 319.
4. Единовѣрческаго монастыря.

Мокринскій переулокъ.—130 с.—125 р.

Отъ Москворѣцкой ул. до Кривого пер.—Гор' уч.—Гор. мир. уч.

1. Купеческаго о-ва.

(Зарядскій пер.).

3. Бергъ Серг. и Вас. Пав. 1509/169.
5. Серебрякова Викт. Иппол. 1502/168.
7. Богданова Ал. Алдр. 1503/167.
9. Церковь св. Николая, что въ Мокромъ.
11. Церкви св. Николая, что въ Мокромъ. 1504.
13. Бергъ Серг. и Вас. Пав. 1485/164.

(Псковскій пер.).

15. Василенко Серг. Никиф. 1483.
17. Болотнова Сем. Ал. п.п.гр. 1484.
19. Церкви Зачатія св. Анны. 1468.
2. Давыдовской пустыни. 1524.
4. Спасо Ефанскаго монастыря. (аренд. Медвѣдскій Алдръ Ос.). 1523.
6. Бахрушина Алдра Ал. 1522.
8. Грибова Н. Ф. съ с-ми.
10. Трусевичъ Алдра Ив. 1514.
12. Арсеньева Серг. Вас. ген. 1513.
14. Дойниковыхъ Мар. Андр. и Матр. Матв. 1512.
16—18. Баклановой Мар. Ив. 1510, 1511.
20. Церкви св. Николая, что въ Мокромъ.

(Проломныя ворота).

22. Кудрявцева Тим. Агаф. 1467.
24. Церкви Зачатія св. Анны. 1468.

Молочный переулокъ.—81 саж.—20 р.

Отъ Боженинoвской ул. до Девятой Роты.—Леф. ч. 2 уч.—Сок. мир. уч.

1. Андріановыхъ Аф., Ив. и Пет. Адр. 407/218.
3. ОсиповыхъМих.иАнаст.Ант.382/218.

(Суворовская ул.).

5—7. Лапшина Игн. Вас. 369, 367, 368/231, 232, 237.
9. Бухаревой Феврусы Ив. 366/234.
2. Середкиной Евг. Арт. 406/216.
4. Кондратьева - Мальцева Дм. Вас. 383/217

(Суворовская ул.).

6—8. Синицыной Фіоны Вас. 577/579, 591, 592/293, 292, 288, 289, 290, 291, 296, 294.

Молочный переулокъ.—125 с.—25 р.

Отъ Бутиковскаго до 1-го Ушаковскаго пер. — Преч. ч. 1 уч. — Преч. мир. уч.

1. Толокнова Мих. Ег 91/111.
3. Полянскаго Ник. Мих. 92/111.
5. Сысоевыхъ Екат. и Алдры Апол. 93/111.
7. Долинскаго Ник. Эксакуст. 94/110, 136/113.
9. Иванова Ник. Ник. 725/113, 96/113.
2. Смирновыхъ Екат. и Анны Мих., Буровой Над. Мих. и Сеженской Мар. Мих. 90/74, 79.
4. Соколова Серг. Конст. 89/75.
6. Градобоевой Анны Кондр. 88/76.
8. Зачатіевскій монастырь.
10—12. Разживина Вас. Фед. 95/109, 97/108.

Молочный переулокъ.—55 саж.—20 р.

Отъ Нижн. Николо-Болвановской до Гончарной ул.—Рог. ч. 3 уч.— Сим. мир. уч.

1. Бызыкина Лавр. Ив. 544/497.
3. Птицыной Анны Тим. 548/501.
5. Безсоновой Варв. Андр. 547/500.

Рог. ч. 1 ич.—Таг. мир. уч.

2. Любимова Евг. Фом.
4. Спиридонова Влад. Вас. 543/496.
6. Львова Ник. Ив. ка. 549/502.

Молчановка Бол. улица.—365 саж. 55—60 р.

Отъ Поварской ул. до Трубниковскаго пер.—Преч. ч. 2 уч.—Преч. мир. уч.

1. Леонова Ив. Акинф. 102/92.
3—5. Федотовой Эм. Макс. 101/22.
7. Грековой Алдры Ив. 762/92.
9. Кузьмина Дм. Алдр. 100/91.

(Годеинскій пер.)

11. Шахова Ник. Алдр. 97/89.
13—17. Су-Соколова Пав. Ник. 55/52.

(Криво-Никольскій пер.)

19. Чижовой Соф. Дм. 765/48.
21. Трифонова Як. Триф. 49/48.

(Серебряный пер.)

Арб. ч. 1 уч.—Арб. мир. уч.

23. Чижова Влад. Аппол. 65/61.
25—29. Гинглятъ Ив. Фед. 66/62.
31—33. Трындина Серг. Ег. 67/63, 66/64.
35—37. Коралли Дм. Мих. 70/69.
9. Романовскаго Серг. Вас. 71/66.

(Борисоглѣбскій пер.).

41. Шмаровиной Агрип. Алдр. 137/124.
43. Флерова Фед. Григ. 136/124.
45. Александровской общины сестеръ милосердія. 123/430.
47. Доброхотова Пет. Емел. 135/123.
49—51. Джанумова Серг. Каллуст. 134/122.
2—6. Гагариной кн. Анны Степ. 103/94.
8. Церкви св. Симеона Столпника. 104

(Молчановскій туп.).

10—12. Херсонской Варв. Ив. 92/84.
14. Пржевальскаго Влад. Влад. 91/83.
16. Вульфертъ Ив. Карл. ка. 90/91.
18. Соколовой Елиз. Пет. 89/97,

(М. Молчановка).

20. Трояновскаго Ив. Ив. врача. 74/2.
22. Макѣева Алдра Матв. дсс. 56/59.
24. Тихомирова Дм. Ив. 64/60.
26. Глѣбовой Соф. Ник. ж. гс. 63/59.
28. Титова Влад Пав. 65/58.
30. Бѣлкиной Мар. Лук. 61/58.

(Б. Ржевскій пер.).

32. Церковь св. Николая на Курьихъ Ножкахъ. 82/76.
34. Церкви св. Николая на Курьихъ Ножкахъ. 83, 81/77, 75.

(Борисоглѣбскій пер.).

36—38. Орлова Дм. Ник. 32/36.
40. Панаевой Алдры Іос. 72. 73/67.
42. Оболенскихъ княж. Екат., Мар., Елиз и Минны Ник. 127/116.
44—46. Крестовниковой Екат. Ив. вд. ман.-сов. 741/116, 127.

Молчановка Мал. улица.—68 с.—55 р.

Отъ Б. Молчановки до Ржевскаго пер. — Арб. ч. 1 уч.—Арб. мир. уч.

1—3. Яковлева Ос. Конст. 7/8, 742/53.
5. Макѣева Алдра Матв. дсс. 56/59, 13/9.
9—11. Адель Соф. Марк. 57/54, 58/55.
13. Спижарнаго Ив. Конст.
15—17. Злодырева Адр. Вас. 59/56.
2. Котлярова Ал. Ал. 728/82.
4. Кишкина Ник. Мих. 88/82.
6—8. Прокофьева Алдра Вас. 753/99.
10—12. Ладыгиной Нат. Пет. 87/81.
13. Церкви Ржевской Б. М.

Молчановскій тупикъ.—16 саж.—40 р.

Отъ Б. Молчановки къ ц. св. Симеона Столпника.— Арб. ч. 1 уч.— Арб. мир. уч.

1. Церкви св. Симеона Столпника.
2. Херсонской Варв. Ив. 92/84.

Монастырскій проѣздъ—126 саж.

Отъ Семеновскаго пер. до Покровскаго мон.—Рог. ч. 3 уч.—Симон. мир. уч.

(См. Покровскій тупикъ).

Монетчиковскій 1-й пер.—58 с.– 30 р.

Отъ 3-го Монетчиковскаго пер. до Пятницкой ул.— Пятн. ч. 2 уч. — Пятн. мир. уч.

1. Доронина Пав. Никит. 613/642.
3. Фивейскаго Мих. Пав. свящ. 614/643.
5. Ермолаева Пет. Ив. 615/644.
7. Церкви Воскресенія Христова, что въ Монетчикахъ.
2. Соловьевой Люб. Влад. 552/582.
4. Кочергиной Екат. Андр. 551/581.
6—8. Баршева Андр. Леонт. 550/580.
10/75. Чумакова Алдр. Алдр. 541/578.

Монетчиковскій 2-й пер.—82 с.—30 р.

Отъ 3-го Монетчиковскаго пер. до Пятницкой ул.—Пятн. ч. 2 уч. — Пятн. мир. уч.

1. Васильева Ареф. Вас. 628/657.
3. Смирнова Серг. Петр. п.п.гр. 627/656.
5. Челяпова Ив. Макс. 625/655.
7. Осипова Ник. Ос. 254/625.
9—13. Т-ва И. Д. Сытина. 624/654, 623/653, 622/652.
2. Воронцовыхъ Конст., Сем. и Ив. Вас. 621/651.
4. Каревой Ол. Ал. 620/649.
6. Ерзуновой Ксен. Ег. 619/648.
8—10. Давыдовыхъ Пав. и Пет. Ег. 718/647, 617/646.

Монетчиковскій 3-й пер. 164 с.—30 р.

Отъ М. Болвановскаго пер. до Валовой уч.—Пятн. ч. 2 уч.— Пятн. мир. уч.

1. Леонова Ег. Антип. 557/587.
3—5. Васильевыхъ Вас., Ник., Елиз. и Юл. Ник. двор. 556/586 555585,

(4-й Монетчиковскій пер.).

7. Кочетова Дм. Гавр. 580/607.
9. Федоровой Домны Пет.
11. Макарова Вас. Мих. 581/608.

(5-й Монетчиковскій пер.).

13. Соколовой Зиновіи Род. 611/639.
15. Ипатьевой Нат. Андр. 610/638.
17. Блохиныхъ Мар. и Капит. Капит. 609/637.
19. Лебедева Ник. Пав. 608/636.
2. Нечаевой Анны Алдр. 653/583.
4. Васильева Ник. Ник. 554/583.
6. Васильевыхъ Вас., Ник., Елиз. и Юл. Ник. двор. 556/586.
8. Соловьевой Люб. Влад. 552/582.

(1-й Монетчиковскій пер.).

10. Доронина Пав. Ник. 613/642.
12. Воронцовыхъ Конст., Сем. и Ив. Вас. 621/650.

(2-й Монетчиковскій пер.).

14. Васильева Ареф. Вас. 628/657.
16. Лебедевой Евдок. Фед. 629/558.
18. Шаниной Мар. Дм. 630/659.

Монетчиковскій 4-й пер.—84 с.—30 р.

Отъ Славущенскаго до 3-го Монетчиковскаго пер. — Пятн. ч. 2 уч. — Пятн. мир. уч.

1 Максимова Вас. Филипп. 576/603.
3. Кирилловой Ир. Григ. 577/604.

5—7. Андреева Макс. Игн. 767/605, 606, 610.
9. Кочетова Дм. Гавр. 580/607.
2. Конюкова Гавр. Вас. 563/591.

(2-й М. Болвановскій пер.).

4. Веревкиной Людм. Ив. 561/590.
6. Толоконникова Степ. Ник. 780/589.
8. Дудина Ил. Пет. 559/588.
10. Леновой Екат. Серг. 555/585.

Монетчиковскій 5-й пер.—151 с.—30 р.

Отъ Кузнецкой ул. до 3-го Монетчиковскаго пер. — Пятн. ч. 2 уч. — Пятн. мир. уч.

1. Бачуриной Праск. Ив.
3. Бабакина Ал. Вас. 590/617.
5. Волкова Ник. Вас. гс. 589/616.

Славущенскій пер.).

7. Яковлевой Матр. Елис. и Татьяненко Елиз. Куз. 602/617.
9. Сахаровой Анны Ив. 660/627.
11 –17. Церкви Воскресенія Христова что въ Монетчикахъ. 596/624, 595/623.
19. Филатьевой Анаст. Серг. 611. 612.
21. Аленчиковой Ол. Вас. 810, 611, 12/639, 640, 641.
23. Соколовой Зиновіи Род. 612/640.
2. Клениной Анны Ив. 571/598.
4. Волковой Матр. Дм. 572/599.
6. Веберъ Карла Карл. 573/700.

(Славущенскій пер.

8. Солнцевыхъ Евдок. и Алдра Вас. 1615/588, 588/615.
10. Бриллiантова Евг. Вас. 587/614.
12. Голубева Пет. Пет. насл. 586/613.
14. Сахарова Пет. Ник. 585/612.
16. Смирновой Елиз. Никиф. 584/611.
18. Александровой Нат. Степ. 605, 606, 610/378, 579, 583.
20. Федоровой Домны Пет. 582/609.
22. Макарова Вас. Мих. 581/608.

Москворѣцкая набер.—451 с. 75—100 р.

Отъ Москворѣцкаго моста до устья р. Яузы—Гор. уч.—Гор. мир. уч.

241. Медвѣдевыхъ насл. 1590/1.
243. Лобанова Еф. Никит. насл. 1693/8.
245. Серебрякова.
247. Спорова Серг. Ал. 1592/14.
249. Николаева Алдра Ник. 1593/16.
251. Гагарина кн. Ник. Ник. 1594/19.
251а. Мухина Дм. Фед.
253—259. Лузиной Сераф. Влад. 1597, 1598, 1600/32, 26, 28.
261. Мухина Дм. Фед. насл. 1599/25.
263. Мухиныхъ бр.
265. Соскина Дм. Анис. 1601/34.
267. Мухиныхъ бр. 1602/36.
269. Мухиной Ол. Ив. 1603/38.
271. Спорова Серг. Ал. 1604/42.

(Проломныя вор.).

275—281. Кудрявцева Тим. Агаф. 1605, 1606, 1607, 1608/48, 49.
283. Ануфрiева Ив. Григ. 1609.
285. Быковой Екат. Дм. 1610.
287. Куниныхъ Як. и Викт. Ал. п.п.гр. 1611/58.
289. Гагарина кн. Ник. Ник. 1612/63.
291. Ворота церкви Зачатія св. Анны.
293. Гагманъ 1613.
295—297. Борисова Антроп. Антроп. 1614/65, 1615/67.

(Китайскій пр.)

Мясн. ч. 3 уч.—Гор. мир. уч.

299. Воспитательный домъ. 773,774/324 377, 378, 381.

Москворѣцкая улица.—120 саж. 300—450 р.

Отъ Красной пл. до Москворѣцкаго моста.—Гор. уч.—Гор. мир. уч.

1—3. Средніе торговые ряды.

(Варварка).

5. Макаровой Мар. Фед.
7. Маслова Вас. Ег.
9. Клоповой.
11. Гудковой Н. Т.
13. Мухина Ив. Ив.
15. Борисова Фед. Мих.
17—21. Круговихина Ник. Ег.
23. Чашина С. А.
25. Ларіонова.
27 – 29. Солдатова Ник. Мих.
31. Иванова Ив. Дав.
33. Покровскій соборъ.
35. Круглушина М.
37. Алексѣева.

(Мытный пер.).

2. Перлова Серг. Вас.
4—12. Базыкина Сем. Ив.
14. Балашевой.
16. Покровскаго собора.
18. Покровскаго монастыря (аренд. Кондратьевъ Вас. Як.)
20. Титова Ив. Серг. насл. 45/14.
22. Бѣляева Фед. Герас. куп. 48.
24. Проскуряковыхъ Андр. и Ив. Ник. 47.
26. Церковь св. Николая Чудотворца Москворѣцкаго.
28. Церкви св Николая Чудотворца. Москворѣцкаго. 46.
30. Татарникова Фед. Вас. 24.
32. Шереметевской Ксен. Сем.
34– 36. Мочаловой Анны Алдр. 29/39.

Москворѣцкій мостъ.—47 саж.

Черезъ р. Москву, отъ Москворѣцкой ул. до Балчуга — Гор. уч. — Гор. мир. уч.

Москвы-рѣки берега проѣздъ.

Отъ Кам.-Коллежскаго вала до Проточнаго пер. — Прѣсн. ч. 1 уч. — Смол. мир. уч.

1. Дачи Студенецъ.

(Трехгорный пер.)

3. Прохоровской Трехгорной м-ры. 190/192.

(Гагаринскій пер.)

5. Ржаницыной Ел. Фед. 183/187.
7. Шелапутина Павл. Григ. 182/186.
9. Бирюковой Клавд. Пав. 181/885.

(Нижн. Прудовая ул.)

Прѣсн. ч. 1 уч.—Дорог. мир. уч.

11. Кротовой Елиз. Ив. 175/183.

(Новинскій пер.)

13. Кабанова Ив. Еф. 1178/182, 183.
15—17. Новикова Вас. Андр. 95/100.
19—21. Зворыкина Григ. Ник. 1000/100.

23. Калинина Вас. Панкр. 993/100.
25. Волкова Ник. Тим. 990/101, 102.
27. Поспѣловой Ол. Ив.

Московская аллея.—800 саж.

Въ Петровскомъ паркѣ, отъ 1-го въѣзда мимо театра до Театральной аллеи — Сущ ч. 2 уч. —Петр. мир. уч.

10. Образцовый птичникъ.

Моховая улица.—347 с.—125—150 р.

Отъ Знаменки до Моисеевской пл.— Тв. ч. 1 уч.—Алекс. мир. уч.

1—3. Румянцевскаго музея. 81, 82/102, 103, 101.
5. Архива Мин-ва Иностранныхъ Дѣлъ. 112/106.

(Воздвиженка).

7. Росс. о-ва застрах. капит. и доход. 1835 г. 117/107.
9. Моск. Импер. университета.

(Б. Никитская).

Тв. ч. 2 уч.—Алекс. мир. уч.

11. Моск. Импер. университ. 285/305.
13. Церкви св. Георгія, что на Красной горкѣ. 284/304.
15. Церковь св. Георгія, что на Красной горкѣ. 283/303.
17. Церкви св. Георгія, что на Красной горкѣ. 282/302.
19. Варваринск. акц. о-ва. 281/301.

Тв. ч. 1 уч.—Алекс. мир. уч.

2. Шелапутина Пав. Григ. 71/90.
4. Голофтѣева Ник. Конон. 482/91.
6. Базановой Юл. Ив. 80/91.
8. Оболенской Анны Ил. и Анучкина Ал. И. 79/100.
10. Братолюб. о-ва. 78/99.
12. Дворцоваго вѣдомства.
14. Губарева Алдра Алдр. 77/97.
16. Гагарина кн. Григ. Григ. 76/95.

(Воздвиженка).

18. Манежъ. 115/108.

(Б. Никитская)

Тв. ч. 2 уч.—Алекс. мир. уч.

20. Всѣхсвятскаго Единовѣрческаго монастыря. 290/310.

(Туп. Лоскутный пер.)

22. Чижова Вас. Павл. и Курындиной Анаст. Яков. 289/309.
24. Баженова Алдра Алдр. 288/308.
26. Бенкендорфъ Ол. Андр. 287/307.
28. Карзинкиныхъ Ив., Мих., Пант. Діон. и Мар. Серг. п.п.гр. 286. 296/306, 319.

Мухина гора улица.—15 р.

Отъ 2-го Тишинскаго пер. до берега р. Москвы. — Хам. ч. 2 уч. — Хам. мир. уч.

1. Остроградскаго Анат. Алдр. 67/59.
3. Лукашевичъ Алдра Венедикт.

(М. Тишинскій пер.)

5. Алексѣевой Праск. Ег. 59/55.
2. Бирюкова Пет. Фед. 53/49.
11. Александровой.
12. Зориной Нат. Нил.
13. Сушкина Вас. Сем.

Мыльниковъ переулокъ.—172 с.—45 р.

Отъ Б. Харитоньевскаго до Лобковскаго пер. — Яуз. ч. 1 уч. — Яуз. мир. уч.

1—3. Вейхельтъ Екат. Никит. 109/86.
5—7. Купріяновыхъ. 108.
9—11. Крумбюгель Анны Андр. 107/85.
13. Зміева Серг. Ник. 106/84.
15. Быковыхъ Мар., Нат. и Влад. Алдр. 95/76.
17. Коровина Мих. Ив. 103/82.
19. Голизегеръ Хайки Бензел. 102/81.
21. Смирновой Алдры Андр. 97/77, 25,
23. Конопатова Никан. Петр 96/77.
25. Фролова Артем. Сем. 98/78
2—4. Лѣчебницы военныхъ врачей. 482.
6—8. Соловьевой Ел. Ал. 720/71.
10. Уриной Соф. Никон. 753/71, 72.
12. Соколовой Соф. Фед. 86/73.
14. Гиршманъ Маврик. Ос. прис. пов. 89/73, 84/73.
16. Израиловичъ Шмуиля Монас. 87/73
18. Администр. Русскаго Т-ва Печатнаго и Издательскаго дѣла. 94/75.
20. Фидлеръ Розал. Эд. 91/72.

Мытная улица. —20 р.

Отъ Арсеньевскаго пер. до Серпуховской заст. — Серп. ч. 2 уч. — Серп. мир. уч.

1. Купеческ. Общ.
3. Алексѣева Андр. Ив.
5. Мытный дворъ.
7. Т-ва Брокаръ.
9. Брокаръ Алдра Андр.
11. Елениной Ол. Ник.
13. Федорова Ив. Пах.
15—21. Лепешкиныхъ Ив. и Серг. Ник.
23—25. Рыжевыхъ Пет., Анны, Серг., Куз. и Праск. Серг.
27. Родіоновой.
28. Карнѣева, Горшанова и К⁰.
29. Вакулова Ал. Фед.
30. Вѣтровой Ач. Адр.
31. Филатова Ник. Іевлев.
32—34. Андреева Конст. Андр.
33. Жилкина Ив. Ег.
35. Новиковой Нат. Ив.
37. Баскаковой Екат. Ив.
Будка Моск. Городск. Управы.

Мытный переулокъ.—39 саж.—300 р.

Отъ Москворѣцкой ул. до Зарядскаго пер.—Гор. уч.—Гор. мир. уч.

1. Городскіе торговые ряды.
3. Курносова Вас. Пав. 1505/109, 96.
2. Купеческаго о-ва. 1521.

Мѣщанская 1-я улица.—1088 саж. 30—60 р.

Отъ Сухаревой башни до Крестовской заст.—Мѣщ. ч. 1 уч.—Сухар. мир. уч.

1. Бакастовыхъ Пет., Серг., Ив. и Мар. Ив. 246/225.
3. Журавлева Алдра Арк. 244/224.
5. Перлова Ник. Сем. 1481, 243/223.
7. Богданова Ал. Пет. 242/222.

(Адріановскій пер.).

9. Церкви свв. Адріана и Наталіи. 1227/161.
11. Пріюта слѣпыхъ дѣтей. 183/160.
13. Мозеръ Луи Абр. 182/159.
15. Струковой Мар. Іос. 181/158.
17. Мочалова Ив. Алдр. 180/157.
19. Титовой Соф. Пет. 179/156.
21. Чулкова Алдр. Фед. 178/155.

(Масленниковъ пер.).

Мѣщ. ч. 3 уч.—Бут. мир. уч.

23. Зиминой Ксен. Никит. 177/154.
25. Епанечникова Як. Еф. 176/154.
27. Николаева Ив. Кузм. 1003/152.
29. Заглодиныхъ Ник. и Спир. Ив. 172/151.
31. Растигеръ Ис. Дав. 169/149.
33. Левина Дав. Бор. 167/147.
35. Калинина Ив. Ал. 168/148.

(Серединскій пер.).

37. Лабазина Фед. Мих. 164/144.
39—41. Золотарева Пет. Пав. 154/1[illegible].
43. Кузнецовой Над. Викул. 155/1[illegible].
45. Крутова Ал. Андр. 163/143.
47. Гульшина Ник. Алдр. 158/140.
49. Фирсанова Пет. Григ. п.п.гр. 161/141.
51—53. Дворянскаго о-ва. 162/142.

(Капельскій пер.).

Мѣщ. ч. 3. уч.—Мѣщ. мир. уч.

55. Церкви св. Троицы на Капелькахъ.
57. Москалева Ак. Фед. 841/673.
59. Засродина Сам. Ег. 840/673.
61. Егорова Андр. Ег. 839/674.
63. Кудрин. Сават. Григ. 838/675.
65—67. Сизова Тим. Сем. 837/675.

(Больничный пер.).

69. Соколова Ал. Арс.
71. Воронецъ Мар. Ник. 835/678.
73. Тяпкина Дм. Ив. 834/679.
75. Паули Леоны Леон. 1774/861.
77. Шмелева Андр. Савел. 1776/681.
79. Кудрина Порф. Мих. 831/682.
81. Жмотова Вас. Тим. 830/682.
83. Стрѣльцовой Евд. Ник. 629/682.
85. Александрова Сер. Алдр.
87. Никитиныхъ насл. Мих., Ал. и Ив. Мих.
89. Васильева Фед. Вас. и Пѣшкиныхъ Дм. и Ив. Вас.
91. Серебряковой Анны Гавр. 826/683.
93. Смирнова Никан. Вас. 825/674.
95 Голутвинскаго мон.
97. Григорьевыхъ Елиз., Фед. и Мар. Ник. 822/687.
99. Павлова Ив. Пав. 821/688.

(Трифоновскій пер.)

101. Бобриковой Нат. Арс. 820/691.
103. Заморскаго Герас. Григ. 819/692.
105—107. Пантелѣева Мак. Мих. 817/693.
109—115. Виндавской жел. дор. 813/696, 816/694.

Мѣщ. ч. 1 уч.—Сух. мир. уч.

2—4. Малютиныхъ торг.-промышл. т-ва. 247/227.
6. Новикова Мих. Вас. п.п.гр. 248—228.
8. Салтыкова Игн. Карп. 249—229.

10. Алексѣева Пав. Мат. 250/230.
12. Вердеревскаго Алдра Викт. 251/231.
14. Баскаковой Анны Ив. и Возничихиной Ол. Ив. 252/232.
16. Гуревичъ Леи Арон. 253/233.
18. Щенкова Влад. Влас. 254/234.
20. Захарьина Серг. Григ. 255/234.
22. Розановой Нат. Мих. 255/235.
24. Репманъ Елены Адольф. 257/226.
26. Калабашкина Ник. Григ. 258/237.

(Грохольскій пер.).

Мѣщ. ч. 3 уч.—Мѣщ. мир. уч.

28. Ботаническій садъ.
30. Соболева Сем. Ив. 368/318.
32. Баева Куз. Ден. 369/319.
34—36. Брантъ Анны Эдм. 370, 371/320, 321.
38. Епишкиной Алдры Григ. 372/322.
40. Киричко Мар. Конст. 373/323.
42. Аверьянова Феоф. Авер. 374/324.
44. Смирнова Ал. Ал. 1771/325.
46. Васильева Тим. Фед. 375/325.

(Протопоповскій пер.).

48. Сафронова Ал. Сафр. 376/326.
50. Видонова Серг. Мих. 385/328.
52—54. Окружнаго артиллерійскаго управленія.
56. Щеткиныхъ Екат. и Алдры Ив. 387/329.
58. Набилковское училище.
60. Баева Ив. Ден. 389/331.
62. Баранова Степ. Вас. 391/332.
64. Больница св. Ольги 393/333, 334.
66—68. Соболева Ник. Прокоп. 394, 395/335, 336.
70—72. Морозовой Федос. Гавр. 396/337.
74. Чаусовыхъ Алдра и Ал. Семен. 397/338.
76. Борю Эзра Семен. 399/339.
78—80. Лебедева Фед. Поліевкт. 1071.

(Банный пер.).

82. Тюменева Ал. Вас. 402/343.
84. Нестеровыхъ Серг. Вас. и Анны Федот. 403/344.
86. Хамкова Мих. Ис. 404/345.
88. Козлова Фед. Вас. 405/346.
90. Израиловичъ Рейзы Казев. 406/346.
92. Григорьева Вас. Григ. 407/347.
94—96. Бакастовой Евд. Дан. 408/348, 349.

(Красносельскій пер.)

98. Чистоглядова Арс. Ант. 421/369.
100. Фролова Мих. Пет 423/370.
102. Лобзина Мих. Андр. 519/371.
104. Кирсанова Серг. Хрисанф. 520/372.
106—108. Лобзина Андр. Мих. 424/373.
110. Франкова Ник. Ак. 525/375.
112. Ушакова Тим. Пав. 522/377.
114. Фролова Пет. Флор. 440,523/378.
116. Козловой Ел. Алдр. 426/389.
118. Козлова Ег. Макс. 524/380.
120. Демидова Ал. Сем. 396/381.
122. Никитиной Праск. Иллар. 526/382.
124. Ивановскаго Ал. Ив. 527/383.
126. Ильина Григ. Ил. 429/384.
128. Кантаржи Анфисы Аф. 529/412.
130. Анисимова Вас. Куз. 431/389.

(Б. Знаменскій пер.)

132. Заморскаго Герас. Григ. 332/387.
134. Короткова Ал. Еф. 433/388.
136. Антонова Ал. Ал. 434/389.
138. Козлова Григ. Макс. 435/390.
140. Самойловъ Матв. Григ. 437/391.

(М. Знаменскій пер.)

142. Павлова Ег. Пав. 443/392.
144. Васильева Фед. Вас. 536/393.
146. Прилуцкой Анаст. Алдр. 443/394.
148. Киндяковыхъ Конст. и Алдра Ник. 445/395.

Мѣщанская 2-я улица—886 саж.
35—40 р.

Отъ М. Сухаревской пл. до Трифоновскаго пер.—Мѣщ. ч. 1 уч.—Сух. мир. уч.

1. Уткиной Мар. Фед. 234/214.
3. Бакушева Герас. Абр. 235/215.
5. Михайлова Дм. Вас. 236/217.
7. Копейкиныхъ-Серебряковыхъ Филип. и Фед. Арх. 237/218.
9—11 Полякова Степ. Дємент. 238/219, 239, 240/220.

(Адріановскій пер.)

13. Де-Норманъ бар. Екат. Конст. 204/181.
15—19. Церкви свв. Адріана и Наталіи. 201, 202, 203, 179, 180/178.
21. Бабичевой Пелаг. Елиз. 198/176.
23. Климентова Дм. Климент. 200/177.
25. Брюсовой Пр. Сем. 199/177.
27. Родіоновой Ѳекл. Ив. 197/175.
29. Пенязева Григ. Макс. 196/174.
31. Полканова Ив. Ник. 195/173.
33. Марковой Над. Евд. 194/172.
35. Демидова Алдр. Гр. 193/171.

(Масленниковъ пер.)

Мѣщ. ч. 3 уч.—Бут. мир. уч.

37. Смородинова Елеаз. Влад. 115/102.
39. Бергъ насл. (аренд. Малова Василиса Вас.). 116/102.
41. Поповыхъ Ник. Ив. и Надеж. Ник. 117/103.
43. Чистякова Ив. Вас. 119/105.
45. Клеева Алдра Мих. 121/161.
47. Сѣдова Пав. Ив. 120/106.
49. Щербаковой Ол. Мих. 125/109.
51—57. Церкви св. Филиппа Митрополита.

(Пальчиковъ пер.)

59. Церкви св. Филиппа Митрополита.
61. Долгинцева Фед. Вас. 146/129.
63. Солдатенкова Вас. Ив. 144, 145/128, 129.
65. Дельвиговское училище. 143/127.
67. Гончаревской Лид. Андр. 142/126.
69. Лепехина Вас. Ег. 141/126.

(Капельскій пер.)

Мѣщ. ч. 3 уч.—Мѣщ. мир. уч.

71—77. Церкви св. Троицы на Капелькахъ.
79. Каверина Алдра Пав. 850/667.
81. Гельбрасъ Шлемы Шмул. 1721/668.
83. Воиновой Анны Вас. и Ложкина Вас. Ал. 848/668.

(Больничный пер.)

85. Козловой Алдры Мих. 1308/659.
87. Болотнова Пав. Ал. 1315, 1316/659.

(Банный пр.)

Малышева Ив. Ник.
89. Игнатьевой Матр. Игн. 1391/658.
91. Лукиной Федос. Лук. 1611/658.

(Напрудный пер.

93—95. Смирнова Вас. Ив. 1597/658.

Мѣщ. ч. 1 уч.—Сух. мир. уч.

2. Бенкендорфъ Ол. Андр. 245/224.
4. Перлова Ник. Сем. 243/223.
6. Пріюта слѣпыхъ дѣтей. 241/221.

(Адріановскій пер.)

8—18. Церкви свв. Адріана и Наталіи, 187, 186, 185, 1227, 184/165, 164, 161, 169.
20. Алексѣевскаго дѣвич. мон. 188/166.
22. Чернышевой Вѣр. Влад. 189/167.
24. Герасимова Ив. Фед. 190/168.
26. Локтевой Евг. Влад. 191/169.
28. Юнкиной Ксен. Серг. 192/170.
30. Смирновыхъ Алдры и Екат. Евг. 178/155.

(Масленниковъ пер.)

Мѣщ. ч. 3 уч.—Бут. мир. уч.

32. Ломакиной Соф. Игн. 175/153.
34. Никитина Ив. Викул. 174/152.
36. Смирнова Ал. Ал. 173/151.
38. Колесникова Ив. Андр. 171/150.
40—42. Корнѣевой Алдры Григ. 165/145.

(Серединскій пер.)

44. Ширяева Ник. Серг. 152/134.
46. Золотарева Пет. Пав. 154/135.
48. Кузнецовой Над. Викул. 155/136.
50. Гамбурцевой Мар. Ал. 157/139.
52. Алексѣевой Агрип. Ег. 160/140.
54. Чижова Ив Ив., Лосевой Евдок. Ив. и Органовой Варв. Пав. 159/140.
56. Фирсанова Пет. Григ. 161/141.
58. Назаревскаго Влад. Влад. 1564.

(Капельскій пер).

Мѣщ. ч. 3 уч.—Мѣщ. мир. уч.

60. Церковь св. Троицы на Капелькахъ.
62. Тулупина Вас. Ив.
64. Бергъ Елиз. Ник. 675/673.
66. Титовой Ол. Афан. 845/675.
66а. Смирновой Ел. Алдр.
68. Лебедева Ал Ал. 846/675.

(Больничный пер.)

70. Никифоровыхъ Праск. и Ив. Никит. и Набоковой Анны Никит. 847/676.
72. Воронецъ Мар. Ник. 835/678.
74. Тяпкина Дм. Вас. 833/680.
76. Кудрявцева Ник. Пет. 832/681.
78. Шмелева Андр. Савел. 1776/681.
80. Никитиныхъ Фед. и Петр. Петр.
82. Жмотова Вас. Тим.
84. Александровй Ол. Пав. 828/682.
86. Никитиныхъ Мих., Ал. и Ив. Мих. и Саркисова Алдра Степ. 827/682.
88. Васильева Фед. Вас. и Пѣнкиныхъ Дм. и Ив. Вас. 826/683.
90. Серебряковой Анны Гавр. 825/674.
92. Смирнова Никан. Вас. 824/685.
94. Голутвинскаго мон.
96. Григорьевыхъ Елиз. Фед. и Мар. Ник. 822/687.
98. Павлова Ив. Пав. 821/688.

Мѣщанская 3-я улица.—753 саж.
35—40 р.

Отъ М. Сухаревской пл. до Трифоновскаго пер.—Мѣщ. ч. 1 уч.—Сух. мир. уч.

1. Соловьева Петра Троф. 225/205.
3. Тимофеевскаго Пав. Іос. 221/201.

5. Ефимова Алдра Пав. 226/206.
7. Сиротининой Мар. Вас. 227/207.

(Андріановскій пер.).

9. Рождественскаго дѣвич. мон. (Казанское подв.) 219/196, 197, 198.
11. Бажинова Пав. Вас. 218/196.
13. Брютина Ив. Тим. клас. худ. архит. 217/195.
15. Голышева Ив. Петр. 216/194.
17. Богданова Ив. Петр. 215/193.
19. Шапошниковой Лид. Пав. 214/192.
21. Каміонко Алдр. Доминик. 213/191.
23. Балина Ник. Асигкр. 1199/190.
25. Шевлягиной Елиз. Ник. 212/190.
27. Воробьева Ал. Серг. 211/189.

(Масленниковъ пер.).

Мѣщ. ч. 3 уч.—Бут. мир. уч.

29. Персицъ Леб. Захар. 113/100.
31. Подконскаго Тадеуша-Владисл. Ос.
33. Шумахеръ Юліи Богд. ж. тс. 111/98.
35. Власова Пав. Вас. 110/97.
37. Бѣловой Екат. Куз., Егоровой Пел. Моис. и Гавриловой Маріи Моис. 109/69
39. Заозерскаго Вас. Як. 103/93.
41. Ларина Пав. Ив. 104/93.
43. Хрущевыхъ Евдок. Аф. и Серг. Вас. 107/94.
45. Шванъ Дан. Ив. 108/95.

(Пальчиковъ пер.).

47. Чернятина Ник. Дм. 85/76.
49. Пановой Глаф. Вас. 84/75.
51. Лазаревичъ Алекс. Алекс. 83/74.
53. Чулкова Алдра Федот. 82/73.
55. Протопоповыхъ Пав. Ѳил. и Алдры Серг.
57. Тулутина Вас. Ив. 81/72.
59. Борткевичъ Каз. Франц. 80/81.

(Салтыковскій пер.).

Мѣщ. ч. 3 уч.—Мѣщ. мир. уч.

Ст. Екатерининская больница (заборъ).
61. Церковь св. Трифона. 865.

Мѣщ. ч. 1 уч.—Сух. мир. уч.

2—4. Комарова Алдра Ил. 233.232/213, 212.
6. Лопатиной Ел. Алдр. 231/211.
8. Наумовой Евдок. Алекс. 229/209.
10. Германовой Ел. Ос. купч. 228/208.
12. Алексѣева Алдра Вас. двор. 230/210.

(Андріановскій пер.).

14. Де-Норманъ бар. Екат. Конст. 204/181.
16. Гурьевой Мар. Ив. 205/182.
18. Корсакова Вас. Сем. 206/183.
20. Болотновой Праск. Ив. 207/184.
22. Гагманъ Над. Петр.
24. Болотнова Пав. Ал. 1747, 208/185, 186.
26. Журиной Мар. Алдр. купч. 209/187.

(Масленниковъ пер.).

Мѣщ. ч. 3 уч.—Бут. мир. уч.

28. Мѣщанскій полиц. домъ 114/101.
30. Гусевыхъ Ол., Аф., Засим., Фед., Мих., Ив., Сер. и Нат. Иван.
32—34. Арно Карла Карл. 118, 122/104, 106.
36. Совѣта дѣтск. аріют. 123/107.
38. Вагуриныхъ Пет. и Алдра Ив.
40. Щербаковой Ак. Дм. 127/111.

(Пальчиковъ пер.).

42. Бекѣева Ник. Мих. 130/115.
44. Солдатенкова Вас. Ив. 131/116.
46. Карзинкиной Юл. Матв. 132/116.
48. Пичугина Никан. Пет. 133/118.
50—52. Кругликовой Ир. Мир. ж. ттс. 134, 135/119, 120.
54. Дмитріевой Ел. Андр. 137/122.
56. Соколова Ал. Арс. 138/154.

(Капельскій пер.).

Мѣщ. ч. 3 уч.—Мѣщ. мир. уч.

58—60. Каверина Алдра Пав. 860/660

(Больничный пер.).

62. Варапаевой Ант. Ив. 862/659.
64. Крупенина Флег. Ив. 1310/659.

(Банный пер.).

68. Малышева Ив. Ник. 863/659.
70. Старшинсва Ил. Ал. 1601, 1602/658.

(Напрудный пер.)

72. Марковой Евд. Ер. 1600/658.
74. Смирнова Вас. Ив. 864/658.

Мѣщанская 4-я улица.—246 с.—40 р.

Отъ Садовой — Сухаревской ул. до Масленникова пер. и Ст. Божедомской ул.— Сущ. ч. 1 уч.— Сух. мир. уч.

1. Кирхгофъ Клары Вас. 71/61.
3. Петрова Серг. Пет. куп. 69/60.
5. Савельева Ив. Серг. 916/58

(Троицкая ул.).

7. Аучумова Мих. Як. 12/10.
9. Постниксва Ив. Ник. 10/9.
11. Часовникова Влад. Ив. п.п.гр. 7/9.

(Проектированный пер.).

13. Харитоновыхъ Ѳат. и Праск. Харит. 9/3.
15. Солдатенкова Коз. Терен. имени (богадѣльня) 914/9.

(Лавровскій проѣздъ).

17. Троице-Сергіевской Лавры 8/6.
19. Торбѣевой Нат. Михеев. 5/8.
21. Егорова Ив. Ег. 4/8.

Мѣщ. ч. 1 уч.—Сух. мир. уч.

2. Пятницкой Варв. Мих. 223/203.
4. Шашкина Влад. Ал. п.гр. 222, 592/202, 203.
6. Тимофеевскаго Пав. Ос. 221/201.
8. Нккитина Филип. Никит. (аренд. Завьяловъ Фед. Абр.) 220/200.

(Андріановскій пер.).

10. Казанское подв. 219/199, 196, 198.
12. Масалитинова Ив. Алдр. 901/197.
14. Борютина Степ. Осіев. 217/195.
16. Голышева Ив. Пет. 216/194,
18. Богданова Ив. Пет. 215/193.
20. Шапошниковой Елиз. Ак. 214/192.
22. Каміонко Алдр. Доминик. 213/191.
24—26. Балина Ник. Асигкр. 212, 1159/190.
28. Сергѣева Пав. Фед. 210/188.

Мясная ул.—(проѣздъ къ бойнямъ).— 8 руб.

Отъ Покровской заст. къ Городскимъ бойнямъ.—Рог. ч. 2 уч.—Рог. мир. уч.

1. Кузнецовой В. А.
3. Милозерова Вас. Евдок.
5. Микулиной Матр. Ник.
7. Шувалова Влад. Ос.
9. Ларина Силы Ег.
11. Андреевой Дар. Фед.
13. Ходова Як. Артем.
15. Пашина Пав. Степ.
17. Николаевой Пелаг. Ник.
19. Панина Макс. Ант.
21. Болтушкина Як. Троф.
2. Мау Георг. Богд.
4. Калабанова Макс. Степ.
6. Еремѣева И. Е.
8. Селиверстова.
10. Рыжова Дм. Ильича.

Мясницкая ул.—714 с.—100—300 р.

Отъ Лубянской пл. до Садовой-Спасской ул.—Мясн. ч. 1 уч.—Гор. мир. уч.

1—1б Моск. духовной консисторіи. 129/140.
3. Кеппенъ Густ. Анд. куп. 130/141.

(Фуркасовскій пер.).

5. Обидиной Клавд. Никон. 143/144.

(Милютинскій пер.).

7—11. Цэркви св. архидіакона Евпла 177, 178/195.
11. Пѣгова Влад. Вас. насл. 179/190.
13. Давыдовой Сераф. Влад. 180/196.
15. Городничева Тим. Пав. 181/197.
17. Ермаковыхъ богадѣльни. 182/198.
19. Перловой Анны Як. п.двор. 183/198.
21. Моск. художеств. о-ва. 184/199.

(Юшковъ пер.).

23. Церкви свв. Флора и Лавра. 160/179.
25. Кабанова Дм. Ив. п. п ір. 158/177.

(Тургеневская пл).

Яуз. ч. 1 уч.—Яуз. мир. уч.

27. Гонецкой Вѣры Ив. 766/719, 720.

(Водопьяный пер).

29. Баскакина Ал. Ал. 765/718.
31—33. Александрова Мих. Алдр. п. п. гр. 763/716, 764/718.
35. Кисель-Загорянскаго Ник. Пет. маіора. 762/715.
37—39. Солдатенкова Вас. Ив. 761/714, 786, 790.
41. Розанова Алекс. Сем. діак. 756.
43. Златоустова Ник. Вас. 760/711.
45. Перлова Серг. Вас. двор. 759/710.
47. Грузинцева Алдра Дм. 758/709.
49—53. Церкви св. Николая. 755, 753/752
55—57. Лѣтошневой Ол. Мих. 751/704, 752/709.
59. Липгардтъ Эм. и Эд. Алдр. и Рингель Эм. Фед. 750/701.
61. Аплаксиной Нат. Ив. 749/702
63. Беренштамъ Анны Вас. 748/702.
65. Гагманъ Зинаиды Фед. 747/702.

Мясн. ч. 1 уч.—Гор. мир. уч.

2—4. Церкви Гребневской Божіей Матери. 132/133.

6. Стахѣева Ник. Дм. ком.-сов. 131/142.
8. Кузнецова Матв. Сид. ком-сов. 142/162.

(Б. Златоустинскій пер.).

10. Вятскаго подворья. (аренд. Чесноковъ Дм. Пет.). 200/222.
12. Старшиной насл. 199/221.
14. Тульскаго подворья. (аренд. Базыкинъ Алдръ Мих. куп.). 198/220.

(Кривоколѣнный пер.).

16. Соколова Ив. Ив. 495/216.
18. Мишина Мих. Ив. 194/213, 214.
20. Анановыхъ Елиз. Ив., Елиз. Григ., Мар., Елиз. и Мальв. Степ., Шахъ-Нароніанцъ Нат. Ив., Міансаровой Ел. Ив., Канановой Варв. Ив. и Экизлеръ Соф. Ив. (аренд. Варваринское акц. о-во) 193/212.
22. Сытова Серг. Ив. п. п. гр. 192/214.

(Банковскій пер.).

24. Худ. Пром. Музея. 194/210.
26. Московскій почтамтъ. 185/200.
28. Центральная телеграфная станція. 400/200.

(Тургеневская пл.).

Яуз. ч. 1 уч.—Яуз. мир. уч.

30. Кабанова Дм. Ив. п. п. гр. 1/1.
32. Виноградовой Анны Ив. 2/2.

(Гусятниковъ пер.).

34. Шершаковой Люб. Никандр. купч. 4/3
36. Эйбушитцъ Пав. Сем. 3/3.
38. Зимина Ник. Гавр. 5/4.
40. Ланговыхъ бр. 6/5.
42. Почтамта. 8/6.
44. Мясницкая больница. 9/4.

(М. Харитоньевскій пер.).

46. Стахѣева Ник. Дм. ком.-сов. 10/8.
48. Куманина Вас. Ник. п. п. гр. 11/9.

(Б. Козловскій пер. и Мясницкій пр.).

50. Нѣмчинова Гавр. Пав. 13/11.
52—54. Щеткиныхъ Екат. и Алдры Ив. 23/13.

Мясницкій проѣздъ.—78 саж.—100 р.

Отъ Мясницкой ул. до Красныхъ вор.—Яуз. ч. 1 уч.—Яуз. мир. уч.

1. Нѣмчинова Гавр. Пав. 13/11.
3—5. Третьякова Серг. Ант. 14/12.
7. Эрлангеръ Ант. Макс. 15/13.
2. Гуськова Алдра Пет. 18/15.
4. Моск. Торгово-Сроит. Акц. О-ва. 16/14.
6. Гиршманъ Ос. Сем. 17—14.

Мясницкія ворота.—86×11 саж. 150—200 р.

Между Тургеневской пл. и Чистопруднымъ бул.

Мясной переулокъ.—199 саж.—50 р.

Отъ Драчевки до Срѣтенки.—Срѣт. ч. 2 уч.—Срѣт. мир. уч.

1. Воробьева Герас. Іевл. 322/397, 398.
3. Разина Конст. Ник. 399/372.
5. Вагнера Петр. Конст. 399/373.
7. Егорова Ак. Ег. 397/370.
9. Овсянникова Ив. Артем. 396/369.
11. Ескина Абр. Мордух. 374/347.

13—15. Алексѣевыхъ Григ. Демьян. и Алдры Степ. 394/367.
17. Капранова Мих. Вав. 393/366.
19. Благушиной Мар. Конст. 391/364.
21. Баринова Ив. Тим. 390/363.
23. Бергъ Герм. Карл. прус. подд. 389/362
25. Ляховичъ Елен. Ив. 388/361.
27. Пушкова Алдра Пет. 387/360.
29. Бѣляева Дм. Фед. 386/359.
2. Павловскаго Сер Ник. 321/299.
4-6. Павловской Над. Ив. 400, 401/374, 375.
8. Васильева Фед. Васил. 402/376.
10. Сабуровой Мар. Сем. 403/277.
12. Вильдштремъ Іог. Эд. 404/378.
14. Митрофанова Мих. Як. 405/379.
16. Петрова Алдра Дм. 406/380.
18. Полюбимова Алдра Еф. 422/395, 796.
20. Чернышевской богадѣльни.
22. Васильева Алдра Лупп. 408/382.
24. Ковыкова Григ. Вас. 409/382
26. Соколовой Анны Кирилл. 410/387.
28—30. Смирновой Нат. Нест. 448/419.
32—34. Симоновой Елиз. Вас. 412/386, 413/386.
36. Шохиной Вѣры Фед. 440/412.

Мясной переулокъ.—50 р.

Отъ Б. Бронной до Тверского бул.—Арб. ч. 2 уч.—Арб. мир. уч.

1. Базыкина Алдра Мих. 725/604.
2. Лутцъ Фридр. Конр. насл. 724, 603/529.

Набилковскій переулокъ.—20 р.

Отъ Астраханскаго до Нероновскаго пер.—Мѣщ. ч. 3 уч.—Мѣщ. мир. уч.

1—5. Набилковской богадѣльни.

(Орловско-Давыдовскій пер.)

7. Яковлева Степ. Як.
9. Лебедева Макс. Фед.
2. Ивановой Феклы Сем.
4. Гуськовой Вѣры Фед.
6. Заваруевой Тат. Никит.
8. Казанцевой Алдр. Серг.
10. Кругликова Мих. Вас.
12—14. Горбунова Вас. Дм.
16. Самсонова Ром. Сампс.

(Чихачевскій пер.)

18. Краснова Тим. Карп.
20. Ухова Ег. Андр.

(Одоевскій пер.)

22. О-ва костеобжигат. заводовъ.
24. Муромцевой Алдры Дмитр.

(Лепехинскій пер.)

26. Волкова Еф. Андр.
28. Коноваловой Над. Мих.

Орловско-Давыдовскій пер.)

30. Михайловой Анны Мих.
32. Арсентьева Вас. Григ.

Наличная улица.—100 с.—10 р.

Отъ Петропавловской до Владимирской ул.—Леф. ч. 3 уч.—Таг. мир. уч.

1. Гросманъ Евг., Елиз. и Иды Франц. 748, 757/505, 506, 507, 508.
3. Сегалова Фед. Григ. 749/504.

5. Гросманъ Евгеніи, Елиз. и Иды Франц. 750/504.
7. Павлова Ив. Аф. 751/504.
9. Поргенъ Іоны Ив. 752/503.
2. Чистякова Ф. Ив.
4. Чернецова Ив. Тим.

Наличная улица.—189 саж.—10 р.

Отъ р. Синички до Кам.-Коллежскаго вала.—Леф. ч. 3 уч.—Таг. мир. уч.

1. Иновѣрческаго кладбища.
2. Прачечная 1-го кадетскаго корпуса.

Налѣсный переулокъ.—97 саж.—20 р.

Отъ Н. до Б. Переведеновки.—Леф. ч. 1 уч.—Леф. мир. уч.

1. Басова Як. Фед. 86/55.
3. Корочкина Вас. Пет. 83, 84, 85/55.
5. Глѣбова Степ. Глѣб. 82/55.

(М. Переведеновка).

7. Костолындина Ил. Іон. 136/59.
9. Экаревой Нат. Фед. 81/59.
11—13. Царскаго Пет. Григ. 79, 80/59.
15. Степановой Евфрос. Лавр. 154/59, 80.
2. Елина Род. Ив. 1685/51.

(Шишеловъ пр.)

4—6. Елина Род. Ив. 95/51.
8. Никитиной Евфрос. Тим. 100, 101, 104, 137, 138, 1194/49, 53.
10—12. Алексѣева Ник. Ал. 99, 141, 142, 143/47, 48.

Напрудный переулокъ.—20 р.

(Онъ же Проектированный вновь пер.).

Отъ 3-й до 2-й Мѣщанской ул.—Мѣщ. ч. 3 уч.—Мѣщ. мир. уч.

1. Марковой Евдок. Ероф. 1600/658.
3. Нахаловой Мар. Игн. 1599/658.
5. Мельханова Луки Герас. 1598/658.
7. Сидоровича Из. Як. 1597/658.
9. Сарапкина Пав. Алдр. 1596/758.
11. Назарова Алдр. Аникіев. 1595/658.
13. Буниной Мар. Дм. 1609/658.
15. Сосенкова Вас. Ив.
17. Смирнова Вас. Ив.
2. Старшинова Ил. Ал. 1601, 1602/658.
4. Куликовой Анны Маркел. 1603/658.
6. Конюкова Конст. Ник. 1604.
8. Бровкина Ив. Ив. 1605.
10. Сосенкова Вас. Ив. 1606/658.
12. Чурилина Вас. Никит. 1607/658.
14. Тюриной Мар. Дм. 1608/658.
16. Смирнова Ив. Вас.

Нарышкинская аллея.—267 с.—12 р.

Въ Петровскомъ паркѣ, отъ Б. Зыковскаго до Петровско-Разумовскаго пр.—Сущ. ч. 2 уч.—Петр. мир. уч.

1. Церкви Благовѣщенія. 1272.
3. Егорова Ег. Кузм. 1231.
5. Оболенскаго Валер. Георг. 1283.

Нарышкинскій проѣздъ.—44 саж.

(Онъ же Больничный проѣздъ).

Отъ Б. Дмитровки до Путинковскаго пер.—Срѣт. ч. 1 уч.—Стрѣл. мир. уч.

1. 1-я женская гимназія. 807.
2. Нарышкинскій садъ.

Настасьинскій пер.—120 саж.—65 р.

(Онъ же Медвѣжій пер.).

Отъ Тверской до М. Дмитровки.—Арб. ч. 2 уч.—Стрѣл. мир. уч.

1. Савостьянова Ив. Кирилл. куп. 22/21.
3. Мараевой Анны Вас. 21/20.
5. Малюшина Сем. Ив. 20/19.
7. Крюковой Соф. Пет. 19/18.
9. Беланже Гаст. Фед. фр. гр. 15/14.
2. Скворцова Вас. Ив. 11/11.
4. Мерлина Леон. Всев. тгс. 12/12.
6. Франкъ Адели Фед. 13/13.
8. Шиловской - Васильевой гр. Анны Ал. 14/13.

Нащекинскій пер.—120 саж.—40 р.

Отъ Гагаринскаго пер. до Сивцева-Вражка.—Преч. ч. 2 уч.—Пречист. мир. уч.

1—3. Паренаго Ник. Вас. 666/531, 667/530.
5—7. Яковлева Ал. Ив. 665, 664/528, 527.
9.—13. Панкова Ив. Вас. 671/526.
15. Эпштейнъ Дм. Дм. 567/524.
2. Лебедевой Мар. Гур. 544/659.
4—6. Захарьина Серг. Гр. 660/545.
8. Лазарева Конст. Фед. 661/546.
10. Егоровой Мар. Алдр. 732/547.
12. Крестовникова Григ. Алдр. 662/547.
14—16. Парфентьева Алдра Сем. 663/548.
18. Павлова Дм. Абр. 651/550, 652/546, 549.
20. Смирнова Ал. Сыс. 568/551.

Неглинная улица. — 412,2 саж. 100—200 р.

Отъ Кремлевской наб. до Воскресенской пл.—Тверской ч. 1 уч.—Алекс мир. уч.

1. Поповой вдовы преемн. 3/1.

(Лебяжій пер. и Знаменка).

3. Шепырина Ник. Вас. 72/90.
5. Афремова Фед. Ив. 481.
7. Комендантскаго управленія.
9. Егорова Серг. Алдр. 74/93.
11. Дворцоваго вѣдомства.
13. Гагарина кн. Григ. Григ. 76/95.

(Воздвиженка).

15. Городской манежъ. 115/108.

(Б. Никитская).

Тверск. ч. 2 уч.—Алекс. мир. уч.

17. Прибыловой Клавд. Ив. 291/311, 312.
19. Коммисарова Мих. Герас. 292/313.
21. Свѣшниковыхъ бр. 304/325.

Неглинный 1-й и 2-й пер. — 15—20 р.

Отъ Бахметьевской ул. до Кам.-Коллежскаго вала.—Сущ. ч. 3 уч.—Бут. мир. уч.

1/21. Вульфзонъ Леонт. Мих. 1618/621.
3. Желѣзникова Серг. Ос. 1619/621.
5. Тиханова Андр. Андр. 1621/621.
7. Армянскаго Пав. Ив. 1622/621.
9. Сурначева Сем. Филип. 1623/621.
11. Морозова Аф. Алдр. 1624/621.
13—15. Смирнова Ив. Мих. 1625, 1626/621.
17. Вавилова Серг. Ив. 1627/621, 633.
19—27. Армянскаго Пав. Ив. 1628, 1631/621.
29/32. Соколова Влад. Ив. 1632/621.
2/23. Францке Фридр. Франц. 1641/621
4—10. Армянскаго Пав. Ив. 1651, 1649. 1647, 1645/621.
12. Андреева Куз. Андр. 1642/621.
14. Жарова Вас. Ив. 1870/621.
16. Калинина Мих. Мих. 2181/621
18—20/54. Вихлоева Ив. Мих. 1643, 1871, 1644/621.

Неглинный проѣздъ.—237 саж. 150—300 р.

Отъ Театральнаго пр. у М. Театра до Трубной пл.—Тверск. ч. 3 уч. — Тверск. мир уч.

1. Императорск. Малый театръ. 394/103, 303.
3. Александровскій пассажъ.
5. Голофтеева Ник. Кон. (пассажъ). 397.
7. Солодовникова Гавр. Гавр. наслѣдн. (пассажъ). 397/332.

(Кузнецкій мостъ).

9. Шориной Зин. Ив. 464/801.
11. Депре Ел. Алдр. 463/500.
13. Гонецкой Вѣры Ив. 462/499.
15а. Полякъ Сав. Григ. канд. правъ.
15б. Коломійцева Алдра Алдр. 460/498.
17. Полякова Як. Солом. д.с. 494/497.

(Петровскія торг. линіи).

19. Петровскихъ линій т-ва. 457/497.
21. Грачева Серг. Ник. 456/496.

(Рахмановскій пер.).

23. Волковой Матр. Серг. 453/493.
25. Обидиной Клавд. Ник. 448/486.
27. Пѣгова (арендн. т-во Эрмитажъ). 451/490, 489.

Тверск. ч. 3 уч.—Кузн. мир. уч.

2. Хлудова насл. 44, 46/51, 52.
4. Православнаго миссіонерскаго о-ва. 45/51.
6. Театральнаго училища. 366/389.

(Софійка).

8. Моск. куп. общества (смотр. Кудринъ Пав. Мих.). 36/42.

(Кузнецкій мостъ).

10. Третьяковыхъ. 35/41.
12. Моск. конт. государственнаго банка. 33/39.
12а. Моск. ссудной казны.

(Сандуновскій пер.).

14. Гонецкой Вѣры Ив. 24, 32/27. 28, 38.

(Звонарный пер.).

16—18. Шугаевой Екат. Матв. 12/26.

(Нижн. Кисельный пер.).

20. Архангельской Варв. Ник. 11/11.
22. Ечкина Алдра Куз. 1/1, 11.

Неопалимовскій пер.—202 саж.—25 р.

Отъ Смоленскаго бул. до Плющихи.—Хам. ч. 2 уч.—Хам. мир. уч.

1. Дубинкина Конст. Ал. 188/113.
3. Щеколдина Григ. Ал. 187/127.

(М. Теплый пер.).

3а. Федоровой Анны Вас.
5. Деньгиной Соф. Вас. 184/128.

(М. Неопалимовскій пер.).

7. Завулонова Мих. Аф. 172/146.
9. Лукашевичъ Пав. Ник. 155/146.

(Полуектовъ пер.).

11. Шнейдеръ Алдры Ник. 145/155, 156.

(М. Трубный пер.).

13. Щепкина Ник. Ник. 144/166.
15. Ганешиныхъ Фелиц. Аркад. и Алекс. Фед. 132/167.

(Б. Трубный пер.).

17. Лыжина Конст. Алдр. 926/178.
19. Лепенина Алдр. Отт. 120/178.
2. Холчевой Матр. Ив. 113/107.
4. Зернова Серг. Степ. присяжн. повѣр. 114/108.
6. Фураева Ив. Аф. 115/109.
8. Митрофановой Глѳ. Ал. 116/110.
10. Кисловской Вѣры Лев. 117/104.
12. Кольбе Фед. Никит. 118/111.
14. Андреевыхъ Ник. и Мих. Никит. и Юліи Генрих. 119/112.

(Б. Трубный пер.).

16. Селезневой Ол. Герас. 96/92.
18. Бѣлевича Ал. Устин.

Неопалимовскій Мал. пер.—107 саж. 20 руб.

(Онъ же Кривой переулокъ).

Отъ Долгаго до Неопалимовскаго пер.—Хам. ч. 2 уч.—Хам. мир. уч.

1. Лопатиной Анны Дав. 166/137.
3. Соколовой Вѣры Ив. 167/138.
5. Серебрянникова Ив. Влад. 168/139.
7. Крыловой Алдры Бор. 160/140.
9. Гофстремъ Елиз. Конст. 158/141.
11—13. Церкви Неопалимой Купины. 159.
15. Завулонова Мих. Аф. 172/146.
2. Коновалова Аф. Ив. 165/151.
4. Дойниковой Матр. Матв. 176(134.
6. Коротова Алдра Ег. 175/133.
8. Виноградова Григ. Ил. 174/132.
10. Лисовой Агрип. Авд. 173/131.
12. Церкви Неопалимой Купины.
14. Деньгиной Соф. Вас. 184/128, 129.

Нероновскій пер.—20 р.

Отъ Шиповскаго пер. до Переяславской ул. — Мѣщ. ч. 3 уч. — Мѣщ. мир. уч.

1. Павлова.
3. Розанова Тим. Тим. 1716.
5. Козлова и Новожилова.
7. Маслова Вас. Фед.
9. Куликова Дм. Ив.
11. Фетисова Т. Д.
13. Мельникова Арх. Алдр.
2. Павлова.
4. Михайлова А. М.
6 Федосѣева Дм.
8. Лазанцевой Мар. Ал. 1655.
10. Лебедева Макс. Фед. 1715.

(Набилковскій пер.).

12. Арсентьева Вас. Григ. 1684.
14. Игнатьевой О. П.
16. Макарова Сем. Петр.

Несвижскій пер. -339 с.—20 р.

Отъ Хамовническаго до Трубецкого пер.—Хам. ч. 1 уч.—Хам. мир. уч.

1. Пріюта Имени Е. И. В. Вел. Кн. Ксеніи Александровны. 351/281.

(Ксеніевскій пер.).

3. Хамовническій частный домъ. 353.
5. Хамовническихъ казармъ. 354/315.
2. Трындиной Алдры Мих. 343/282.
4—6. Побѣдимской Елиз. Дм. 803/283.
8. Захарченко Люб. Алдр.
10—12. Пустовалова Алдра Серг. 346/285.
14. Трындиной Алдры Мих. 347/286.
16—18. Аблаженовыхъ Пав. и Ив Дм. п. п. гр. 348/287.
20—22. Сарафановой Нат. Ал. 349/288.

(Лопухинскій пер.).

24. Ремезова Степ. Куз.
24а. Козленко Вас. Фед.
26. Васильева Мих. Вас.
28. Агѣевой Мар. Ив. 899/314.
30. Ганешиной Над. Пет. 898/314.
32—34. Максимова Андр Пет. 1124/314.
36—38. Ясманова Пет. Фед. 336/314.

Нижегородская улица.—10 р.

Въ 1-й Александровской слоб., отъ Покровской заст. по направленію къ линіи Моск.-Курск. жел. дор.—Рог. ч. 2 уч.—Рог. мир. уч.

2. Носкова Ив. Ив.
4. Воробьева Ег. Аф.
6. Морозова Дм. Прокоф.
8. Бензль Ив. Франц.
10—12. Какорина Пав. Вас.
14. Донского Фед. Парф.
16. Масленникова Конст. Ив.
18. Морозова Ив. Макс.
20. Чернятина Ал. Фед.
22. Пузаковыхъ насл.
24. Пузакова Мих. Ром.
26. Пузакова Ник. Логт.
28—30. Пузакова Мих, Ром.
32. Макарова Ефр. Як.
34. Мишина Мих. Вас.
36. Днѣпровскаго и Мельникова.
38. Пузакова Влад. Ник.
40. Архипова Ег. Плат.
42. Колбасина Ник. Филип.
44—46. Дуловыхъ бр.
48. Палкина Алдра Ник.
50. Королева Пав. Ал.
52—54. Пузакова Гавр. Мих.
56. Огурцовой Агрип. Дм.
58. Федоровой Секлит. Пет.
60. Федорова Ив. Фед.
62. Расторгуева Ив. Вас.
64. Зимина Ив. Пет.
66. Федорова Ник. Пет.
68. Подшиваловой Тат. Анаст.
70. Покровской Ант. Ив.
72. Крюкова Ив. Ив.
74. Лаврентьева Ив. Лаврент.
76. Федоровой Тат. Тим.
78. Анненкова Серг. Ег.
80. Павловской Тат. Пет.
82. Киселева Ив. Терент.
84. Уварова Серг. Як. свящ.
86. Лушиной Нисаны Ив.
88. Солнцева Ив. Ив.
90. Трофимовой Матр.

92. Филиппова Пет. Ив.
94. Калашникова Алдра Андр.
96. Макарова Троф. Мак.
98. Петрова Зах. Пет.
100. Акимова Ив. Ал.
102. Можаева Григ.
104. Балихина Григ. Пав.

Нижегородской желѣзной дороги 9-й путь.—10 р.

Рог. ч. 2 уч.—Рог. мир. уч.

1. Васильева Ильи Вас.
3. Храповицкаго Влад. Сем.
5. Самсонова Вас. Терен.
7—9. Смирнова Иллар. Аф. 1186/185.
11. Смирнова Степ. Ник.
13. Кузьмина Ив. Григ.
15. Митрофанова Герас. Пав.
17—19. Соколова Е. И. насл. 1191/190.
21—23. Смирнова Пав. Як.
25. Середина Ив. Матв.
27. Хромовой Евд. Ив.
29. Смирновой Пав. Аф.
31. Мартьяновой Алдры Ал.
33. Соколова Серг. Ег.
35. Сарачева Еф. Филип. 1456/191
37. Смирнова Андр. Панф. 1342.
39. Фролова Тим. Пав.
41. Шерупенкова Ник. Мих.

Никитская Бол. улица.—825 с. 75—125 р.

ОтъНеглинной ул. и Александровскаго сада до Кудринской пл.- Тв. ч. 1 уч.— Алекс. мир. уч.

1. Манежъ. 115/108.

(Моховая).

3. Моск. Импер. университета. 116/109.
5. Рихтеръ Алдры Ник. 120/110.

(Шереметевскій пер.).

7. Мещерской кн. Мар. Алдр. 121/126.
9. Никитскаго монастыря. 127.

(Б. Кисловскій пер.).

11. Моск. домовлад. т-ва. 128/128.
13. Синодальныхъ пѣвчихъ. 129/129.
15. Консерваторіи. 131/130.
17. Церкви Малаго Вознесенія. 132, 133/131.
19. Зотовыхъ Степ., Ив. и Серг. Вас. п.п.гр. 134/132.

(М. Кисловскій пер.).

21—23. Шаховской - Глѣбовой - Стрѣшневой кн. Евг. Фед. 155, 156/136, 137.
25. Голофтѣева Ник. Конон. 167/138.

(Калашный пер.).

27. Скоропадской Мар. Андр. вд. дсс. 172/183.

(Никитскаго бул. пр.).

Арб. ч. 1 уч.—Арб. мир. уч.

29. Колокольцева Ник. Аппол. 272/319.
31. Соколова Ив. Ив.
33—39. Церкви св. Феодора Студита.

(Мерзляковскій пер.).

41. Элькинда Дан. Исак. 262/243.
43—45. Де-Норманъ бар. Екат. Конст. 261/242.

47. Горохова Фед. Дм. 260/241.

(Ножевый пер.).

49. Арбатской пожарной команды.
51. Манзей Конст. Ник. ген.-ад. 770/238.
53. Эллисъ Веніам. Веніам. дсс. и Мар. Ив. 257/238.
55. Рукавишниковой Евдок. Ник. 752/237.
57—63. Балина Валент. Асигкрит. п.п.гр. 256, 255/237, 236.
65. Карнѣевой Екат. Ив. 254/235.
67—69. Кузьмина Влад. Ант. 253/234.

(Скарятинскій пер).

71. Коноваловой Нины Сем. 250/232.
73. Карнѣевой Екат. Ив. 251/230.
75. Олсуфьевой гр. Алдры Алдр. 773/229.
77. Соллогубъ гр. Нат. Мих. 247/229.
79. Мейендорфъ бар. Над. Алдр. 246/228.

Тв. ч. 2 уч.—Алекс. мир. уч.

2. Прибылевой Клавд. Ив. 291/311, 312.

(Лоскутный пер).

4. Всѣхсвятскаго единовѣрческаго монастыря 290/310.

(Моховая).

6. Моск. Импер. университета. 285/305.

(Долгоруковскій пер.).

8. Кузнецовыхъ Юл. Алдр., Ник., Влад., Ал., Евгенія и Ел. Еф 270/291.
10. Штурмъ Над. Ал. 269/290.

(Газетный пер.).

12. Кондратьева Вас. Як. 268/289.
14. Чернопятовой Анны Адр. 253, 473/272

(Брюсовскій пер.).

16. Федоровой Екат. Дм. 252/251, 249, 271.
18. Церковь Малаго Вознесенія. 232/249, 251.
20. Семенковичъ Влад. Ник. 234/248.

(Хлыновскій туп.).

22. Пенкиной Соф. Пет. 233/247.
24. Халатова Ник. Бор. 211/224.

(Леонтьевскій пер.).

26. Ранцевой Дар. Фед. 173/184.

(Тверской бул.).

Аб. ч. 2 уч.—Арб. мир. уч.

28. Гагарина кн. Григ. Григ. 467/354.

(Тверской бул. и М. Никитская).

Арб. ч. 1 уч.—Арб. мир. уч.

30. Сычева Пет. Сид. 372/328,
32. Церкви Большого Вознесенія.

(Вознесенскій пр.).

34—36. Церкви Большого Вознесенія.
38—40. Арбекова Ив. Дм. прот. 369/331.
42. Гагманъ Над. Пет. 368/332.
44—46. Мамонтовой Тат. Ал. п.п.гр. 367/333.
48. Полякова Лаз. Солом. дсс. 366/339.
50. Рудаковой Нат. Влад. 735/335.
52. Нѣмчикова Гавр. Пав. 365/335.

(Скарятинскій пер.).

54—56. Щербатова кн. Алдра Ал. 363, 364/336, 337.
58. Лопатиной Анны Вас. 362/338.
60. Коровина Мих. Фед. 361/339.
62. Евтихіевыхъ Ив. Дм. и Праск. Вас. 360/340.

64—66. Шапошниковой Матр. Андр. 340,
68. 341, 343/359, 783.
Канъ Ник. Сем. 358/342.

Никитская Малая улица.—70 р.

Отъ Никитскихъ вор. до Садовой-Кудринской ул.—Арб. ч. 1 уч.—Арб. мир. уч.

1. Сычева Пет. Сид. 372/327, 328.
3. Церкви Большого Вознесенія.

(Вознесенскій пр.).

5—7. Церкви Большого Вознесенія. 371/329.
9. Соколова Ник. Мих. 374/347.
11. Хрущовыхъ Юл. и Мар. Ал. 375/332.
13. Гагманъ Над Пет. 368/332.
15. Мамонтовой Тат. Ал. 367/333.
17. Полякова Лаз. Солом. дсс. 366/339.
19. Карпенковой М. П. 731/335.
21. Кожевникова Мих. Мих. 376/335.
23. Шушкина Алдра Горд. 377/335.

(Скарятинскій пер.).

25. Дедюхиной Глаф. Ос. 378/345.
27—29. Шубертъ Алдра Вас. 379/338.
31—33. Патрикѣевой Екат. Ал. 380/344.
35—37. Церкви св. Георгія.
39. Чериновой Ел. Пет. 372/341.
41. Канъ Ник. Сем. 358/342.
2—4. Черниковсй Ол. Як. 565/352.
6. Касицыной Мар. Викт. 464/351.
8—10. Рябушинской Анны Алдр. п.п.гр. 463/350.
12. Патина Ник. Ив. 462/349.

(Спиридоновская ул.).

14—16. Церкви Большого Вознесенія. 393/378.
18. Тороповой Алдры Ив. 392/379.
20. Бобринскаго гр. Ал. Ал. 391/380.
22. Крюкова Адр. Алдр. 390/381.
24. Ананьиной Алдры Вас. 389/382.
26—28. Леманъ Анны Луизы. 389/382.
30—34. Риттихъ Вѣры Клавд. 387/383, 341, 336.
36. Чижова Пет. Ал. 386, 384.
38—40. Церкви св. Георгія. 397/385.
42. Соколовой Мар. Андр. 98/387.
44. Церковь св. Георгія.

(Георгіевскій пер.).

46. Ечкина Алдра Куз. 768/416.
48. Бакакина Алдра Ив. 383/416.

Никитскій бульв.—222 с.— 90—125 р.

Отъ Арбатскихъ до Никитскихъ вор.—Арб. ч. 1 уч.—Арб. мир. уч.

51—53. Гонецкой Вѣры Ив. 285/309, 310.
55. Грачевыхъ бр. Сем. Дм. (аренд. Ильина Поликсена Мих.) 383/312.
57—59. Зачатіевскаго монастыря 382, 313, 47.
61. Шереметевой Нат. Аф. 282/249, 314.
63. Вишнякова Ник. Іаннуар. 280/249.
65—67. Живаго Таис. Ив. ж. п.п.гр. 279/248.
69. Валери Льва Іос. ттс. 278/315.
71—73. Дюгамель Мар. Пав. ж. сс. 277/316.
75. Вальдгардтъ Эмман. и Юліи Пет. 276/317.
77—79. Мошкиной Нат. Лавр, ж. п.п.гр. 275/246.
81. Емельяновыхъ Над Иллар., Серг. и Ив. Дм. 274/757, 246.
83. Преображенскихъ Фед. и Вас. Пет. и Зографъ Соф. Пет. 273/318, 322.
85. Церкви св. Феодора Студита. 272/321.
87. Соколова Ив. Ив. 271/320.

Тв. ч. 1 уч.—Алекс. мир. уч.

22, Церковь св. Тихона Чудотворца.
24. Варваринскаго акц. о-ва. 103/175.
26. Давыдовской пустыни. 104/177.
28. Церковь свв. Бориса и Глѣба.

(Воздвиженка).

30. Фабриціусъ Евгеніи Алдр. и Брискорнъ Зин. Алдр. 168/179
32. Макѣевой Соф. Алдр. 169/180.
34. Чистякова Пет. Поліевк. 170/181.
36. Государственнаго банка. 171/182.
38. Скоропадской Мар. Андр. 172/183.

Никитскій переулокъ.—131 саж.—30 р.

Отъ Б. Татарской до Пятницкой ул.—Пятн. ч. 1 уч.—Пятн. мир. уч.

1—3. Ерзина Салеха Юсуп. 322/330, 321/329.
5. Вакурова Мих. Никандр. 324/333.
7. Ксенофонтовой Евдок. Ник. 325/333.
9. Спиридоновой Мар. Кондр. 326/334
11. Черенкова Евсѣя Флегонт. 327/336.
13. Щуровой Ел. Сем. 328/337.

(Кузнецкая ул.).

12—14. Церкви св. мученика Никиты. 417/433.
19. Чулковой Ол. Вас. 426/442.
2. Горячева Андр. Ив. 251/262.
4. Лихушина Вас. Ив. 250/261.
6. Черенкова Евс. Флегонт. 249/260.
8. Титкова Прова Ив. 247/259.
10. Носенкова Серг. Ив. 247/258.

(Кузнецкая ул.).

15. Церковь св. Никиты мученика.
17. Богадѣльня церкви св. мученика Никиты.
16. Церкви св. Никиты мученика. 420/436
18. Коробковой Ол. Пет. 425/441.

Никитскій Большой пер.—76 с.—20 р.

Отъ Б. Устинскаго пер. до Гончарной ул. и Курносовскаго пер.—Рог. ч. 1 уч.—Симон. мир. уч.

1. Быковской Алдры Дм. 577/529.
3. Овсянниковой Ол. Ал. 576/528.
5. Безмѣнова Андр. Як. 570/523.
7. Грачева Ал. Дм. 571/523.
2. Старцева Ал. Ив. 604/555.
4. Хаустова Тих. Степ. 605/556.
6. Ивановой Анны Сем. 606/557.
8. Дивакова Гавр. Троф. 607/558.

Никитскій Малый пер.—119 с.— 20 р.

Отъ Гончарной ул. и Курносовскаго пер. до Котельнической наб.—Рог. ч. 1 уч.—Симон. мир. уч.

1 - 5. Церкви св. Никиты мученика. 616/566.
7. Степановой Елиз. Ив.
9. Мазуринская богадѣльня.
2. Федотовой Алдры Пет. 609/560.
4. Медвѣдевой насл. (заборъ). 610/561.
6. Баранова Фед. Пет. 613/563.
8. Мѣшкова Ив. Мих. 748/563.
10. Павлова Дм. Абр. 612/563.

Никитскія ворота. 35×17 саж.—125 р.

Между Тверскимъ и Никитскимъ бул. и Б. и М. Никитскими ул.

Николаевская улица.—310 саж.—15 р.

Отъ Сокольничьяго шоссе по соединительной вѣтви жел. дор. до Рязанской и Матросской ул.—Мѣщ. ч. 4 уч.—Сок. мир. уч.

1. Полотно Николаевской и Московско-Казанской жел дор.

Леф. ч. 1 уч.— Леф. мир. уч.

2. Сутѣева Іос. Никиф. 1712.
4. Алимова Ив. Іон. 1483.

(Кузнецкій пер.).

6. Александрова В. А. 1725.
8. Логиновой Алдры Пет. 1726.
10. Логуновой Евдок. Алдр. 1751.
12. Степанова Вас. Степ. 1759.
14. Андреевой Агаф. 1197.
16. Зарядина Ос. Пет. 1741.
18. Пѣтуховой Тат. Ил. 1762.

(Николаевскій пер.).

20. Ушакова Никиты Тим. 1739.
22. Ожигова Дм. Пет. 1738.
24. Ермакова Еф. Демент. 1738.
26. Лебедева Вас. Матв. 1736.
28. Жоркина Як. Савост. 1253.
30. Кондрашева Ал. Фед. 1195.
32. Рогова Мих. Ант. 1360.
34. Жоркиной Над. Ал. 1862.
36. Чижова Серг. Ив. и Дѣева. 1734.
38. Переверзева. 1745.
40. Пашутина Андр. Степ. 1787.
42. Бородулина Мих. Вас. 1733.

Николаевскій пер.—145 с.—12 р.

Отъ Грязнаго пер. до Николаевской ул.—Леф. ч. 1 уч.—Леф. мир. уч.

1. Шиловскаго Пет. Степ. 316.

(Газовская ул.).

3. Лотова Ив. Ал. 1720, 69.
5. Пѣтуховой Тат. Ил. 1762, 71, 70.
2. Смѣловой Дар. Мих. 1749, 72.
4. Косцовой Тат. Емел. 1750, 78.

(Газовская ул.).

6. Іевлевой Ел. Артем. 1746, 87.
8. Ушакова Никиты Тим. 1741, 86.

Николаевскій полустанокъ.

Петр.-Раз. уч.—Петр. мир. уч.

См. Петровско-Разумовское.

Николо-Болвановская Верхняя улица. 419 саж.—30—35 р.

Рог. ч. 1 уч.—Таг. мир. уч.

См. Швивая горка.

Николо-Болвановская Нижняя улица 87 саж.—25 р.

Отъ Швивой горки до Таганскаго пр.—Рог. ч. 1 уч.—Таг. мир. уч.

1. Церковь св. Николая, что на Болвановкѣ.
3. Церкви св. Николая.
5—7. Савельева Ег. Як. 534, 535, 536/489.
2. Тихомировой Елиз. Пет. 558/511.
4. Карякина Мих. Ив.
6. Церкви св. Николая, что на Болвановкѣ.

(Успенскій пер.).

8. Церкви св. Николая.
10. Шашкина Ал. Ал.
12. Володина Вас. Игн. 540/493.
14. Птицына Алдра Ив. 541/494.
16. Любимова Евг. Фом.

(Молочный пер.).

Рог. ч. 3 уч.—Симон. мир. уч.

18. Базыкина Лавр. Ив. 544/497.

Николо-Воробьинскій пер.—35 р.

Отъ Воронцова поля ул. до Серебряническаго пер.—Яуз. ч. 2 уч.—Яуз. мир. уч.

1—3. Церковь св. Николая, что въ Воробьинѣ. 393/353.
5. Церкви св. Николая, что въ Воробьинѣ. 394/356.
7. Маркъ Соф. Карл. 723/357.
9. Растеряевой Варв. Гавр. 729/357.
11—13. Т-ва Воробьинской бум. крут. фабр. Жучкова. 717/357, 718.

Мясн. ч. 3 уч.—Мясн. мир. уч.

2—8. Церкви св. Николая, что въ Воробьинѣ.

(М. Воробьинскій пер.).

10—12. Рюхардъ Фанни Карл. 397, 396/358, 359.
14—18. Шильдбахъ Юліи Конст. 411/370.

Николо-Заяицкій пер.—65 саж.—25 р.

Отъ Роушской и Коммиссаріатской наб. до Садовнической ул.—Пятн. ч. 1 уч.—Пятн. мир. уч.

1. Церковь св. Николая Чудотворца, что въ Заяицкомъ.
3—4. Церкви св. Николая Чудотворца, что въ Заяицкомъ.
6. Боткина Пет. Пет.
8. Церкви свв. царя Константина и матери его Елены. 65.

Николо-Песковскій Большой переул. 145 саж.—40 р.

Отъ Арбата до Собачьей пл.—Преч. ч. 2 уч.—Преч. мир. уч.

1—3. Скворцова Митр. Алдр. 199/184.
5. Даксергофъ Ад. Ад. 198/183.
7. Кожевниковой Елиз. Вас.
9. Стрѣлковыхъ Сем. Евдок. и Мар. Макс. 196/181.
11. Полякова Як. Алдр. 195/180.
13. Грушке Ел. Ник. 194/179.

15—17. Голицына кн. Ник. Эмман. 173/178.
19. Лобановой-Ростовской кн. Вѣры Ник. 192/178.
2—4. Бергъ Вас. Пав. 14/14.
6. Юрасовскаго Ив. Конст. 15/15.
8. Соловьева Ив. Ал. 16/16.
10. Церкви св. Николая на Пескахъ. 19.

(2-й М. Николо-Песковскій пер.)

12. Щерба Над. Степ. 23/23.
14. Щеколдина Вас. Сем. 24/24.
16. Хомяковой Мар. Ал. 25/25.

Николо-Песковскій Малый 1-й пер.—136 саж.—40 р.

Отъ Арбата до Собачьей пл.—Преч. ч. 2 уч.—Преч. мир. уч.

1. Серебрякова Викт. Иппол. 13/13.
3. Бергъ Вас. Пав. 14/14.
5. Тальгренъ Влад. Эд. 30/30.
7. Синьковскихъ Евг., Аппол. и Пет. Ал. 29/29.
9. Малютиныхъ Ник., Мар., Митр., Плат., Акинф. и Алдры Ник. 28/28.

(2-й М. Николо-Песковскій пер.)

11. Боде бар. Ник. Льв. 27/27.
13. Полетаевой Екат. Влад. 26/26.
2—4. Крушинина Пет. Макс. 32.
6. Архангельской Вѣры Ив. 31/31.
8. Кругликова Серг. Ник. 32/32.
10. Пашинской Елиз. Пав. 110/113.
12. Шемшуриной Над. Ив. 33/33.
14. Поповой Ол. Тим. 34.
16. Кабалова Мих. Ив. 34/34.
18. Лубны-Герцыкъ Юл. Ант. 35/35.

Николо-Песковскій Малый 2-й пер.—136 саж.—40 р.

Отъ 1-го М. Николо-Песковскаго до Б. Николо-Песковскаго пер.—Преч. ч. 2 уч.—Преч. мир. уч.

1. Милютиныхъ Ник., Мар., Митр., Плат. Акинф. и Алдры Ник-чей. 28/28.
3. Церковь св. Николая, что на Пескахъ 29/29.
5. Покровскаго Серг. Алдр. 16/16.
7. Церкви св. Николая, что на Пескахъ.
2. Боде бар. Ник. Льв. 27/27.
4. Померанцевой Соф. Степ. 20/20.
6 Церкви св. Николая на Пескахъ. 21/21.
8. Благоволина Ив. Игн. 22/22.
10. Отрадинской Елиз. Вас. 23/23.

Николо-Щеповскій переулокъ.—25 р.

Отъ Смоленской ул. до Проточнаго пер.—Хам. ч. 2 уч.—Дорог. мир. уч.

1. Кукина Ив. Пол. 6/5.

(Шубинскій пер.)

3. Ушаковой Праск. Ив. 38/39.
5. Лабзовыхъ Григ., Ег., Глѣба и Ив. Ег. 37/38.
7. Елизарова Вас. Вас. 36/37.
9. Сапожникова Никиф. Як. 35/36.
11. Талицкой Анны Дм. 34/35.
13. Морозовой Мар. Іосиф. 33/34.
15. Шубиныхъ Пет. Вас. и Ак. Герас. 32/33.
17. Баканова Ник. Ив. 31/32.

(Б. Никольскій пер.)

19. Шувалова Ив. Фед. 84/86.
21. Церкви св. Николая на Щепахъ. 83/85
23. Третьяковой Над. Ив. 82/85.
25. Баранова Савел. Гавр. 81/95.
27. Кусковой Ол. Пав. и Выгодчиковой Над. Пав. 80/83.
2. Коленцова Мих. Ив. 5/4.
4. Ушакова Пав. Зах. 39/40.
6. Якобъ Алдр. Нест. 40/41.

(Смирновскій пер.)

8. Лабзова Глѣба Ег. 44/45.
10. Мозгина Пав. Пет. 45/46.

(Ильинскій пер.)

12. Евдокимова Як. Евдок. 51/52.
14. Сычева Пет. Сид. 52/53.

(Б. Никольскій пер.)

16. Церкви св. Николая. 58.

(Щеповскій пер.)

18. Церковь св. Николая.

(М. Никольскій пер.)

20. Церкви св. Николая. 67/70.
22. Муратова Никиты Ив. 79/81.
24—26. Жуковой Праск. Иппол. 78/82.

Николо-Ямская улица.—700 с.—30 р.

Отъ Швивой горки до Андроньевской пл. и Б. Андроньевской ул.—Рог. ч. 1 уч.—Таг. мир. уч.

1. Бергъ Серг. и Вас. Пав. 434/396.
3. Шелапутина Пав. Григ. 435/397.
5. Тюляевыхъ Алдр. Ник. и Вѣр. Ив. 436/398.
7. Канзи Эмиліи Ив. 437/399.

(Берниковъ пер.)

9. Протопопова Харлам. Ив. насл. 442/404.
11. Тюляевыхъ Ив. и Сераф. Ив. и Анны Серг. 443/405.
13. Трапезниковой Ол. Ив. 444/406.
15. Берникова Алдра Фед. 445/407.
17. Любимова Мих. Фед. 446/480.
19. Тюляева Ал. Гавр. 447/409.

(Покровскій пер.)

21. Давыдова Андр. Дм. 460.
21а. Счетчикова Ег. Вас.

(Садовая-Земляной валъ).

23. Макаровой Дар. Ив.
25. Барсовой Мар. Пет. 5/5.
27. Бутина Ив. Ив. 3/3.
29. Гайдукова Серг. Ал. 6/6.

(Сиваковъ пер.)

31. Филатова Як. Мих. 14/16.
33. Красавина Вас. Ос. 13/13, 14.

(Николо-Ямской пер.)

35—39. Церкви св. Николая, что на Ямахъ. 139.
41. Шатерникова Ник. Евг. 150/142.
43—45. Церкви св. Николая, что на Ямахъ.
47. Долгушиной Матр. Ив.
49. Вишнякова Ил. Конст. 137/133.
51—53. Морозова Дав. Абр. 136/131, 132.

(Шелапутинскій пер.)

55. Залогина Алдра Ег. 154/146.
57. Анисимовой Алдры Ив. 155/147.

59. Ильиныхъ Ал., Серг., Алдра, Пет. и Ник. Алдр. 156/148.
61. Петровой Мар. Андр.
63—77. Церкви св. Сергія.

(Банный пер.)

Рог. ч. 2 уч.—Таг. мир. уч.

79. Грудцына Влад. Пет. 174/164.
81. Хромовой Алдры Тих. 175/165.

Рог. ч. 1 уч.—Таг. мир. уч.

2. Алексѣева Серг. Дм. и Никитиной Тат. Никит. 487/442.
4—8. Церкви св. архидіакона Стефана 489.
10. Васильевой Мар. Вас. насл. 483.
12. Городского общества.
14—24. Церкви, св. Симеона Столпника.
26. Богад. ц. св. Симеона Столпника.
28. Любомудровой Екат. Викт. 474/431
30. Лобова Конст. Мих. 473/430.

(Чечеринскій пер.)

32. Шелудякова Мак. Григ. 471/428.
34. Голикова Вас. Ник. 470/427.
36. Александрова Вас. Алдр. 469/426.
38. Александрова Спир. Вас. 468/425.
40—42. Прохорова Як. Ал. 466, 423.
44. Макаровой Дар. Ив. 465/442.

(Садовая-Земляной валъ).

46. Шалматовой Вѣры Ив. 30/32.
48. Грачевой Мар. Ал. 29/32.
50. Моргуновой Над. Пет. 28/31.
52. Янченко Ив. Степ. 27/30.

(М. Дровяной пер.)

54. Егоровыхъ Ал. Вик. и Ан. Ант. 15/18.

(Б. Дровяной пер.)

56. Бутиныхъ Мар. Ег., Мар., Анны и Елиз. Ив. 83/78.
58. Моск. городск. Рогожск. училища.

(Пестовскій пер.)

60. Самочадина Андр. Сем. 97/90.
62. Алексѣевой Евфим. Вас. 98/91.
64. Константиновой Варв. Ив. 99/92.
66. Староносова Ник. Серг. 100/92.

(Николо-Ямской туп.)

68. Айзенштейнъ Вольфъ Лейб. 106/99.
70. Рогожскій полицейскій домъ.
72—74. Церкви св. Алексія митрополита 101.
76. Церковь св. Алексія митрополита.

(М. Алексѣевская ул.)

78. Черткова Ив. Пет. 133/126.
80. Воробьевой Мар. Никит. 132/128.

(Хива).

Рог. ч. 2 уч.—Таг. мир. уч.

82. Волкова Викт. Тим. 269/287.
84. Сергѣева Пав. Як. 268/286.
86. Григорьевой Евдок. Федот. 271/285
88. Волкова Викт. Тим. п.п.гр.
90. Хромовой Алдры Тих. 266/263.

Николо-Ямской пер.— 133 саж.—25 р.

Отъ Николо-Ямской ул. до р. Яузы и Полуярославскаго моста.— Рог. ч. 1 уч.— Таг. мир. уч.

1. Красавина Вас. Ос. 13/13, 14.
3. Вонзблейнъ Анны Прокоф. 1140/15.
5. Зайцева Сем. Сем. 12, 11.
9. Щелкуновой Люб. Фед. 10/10.
2—4. Церкви св. Николая, что на Ямахъ. 139.
6. Ирошниковой Екат. Леонт. 148/141.

(Шелапутинскій пер.).

8. Ныркова Авдот. Абр., Алдр., Ник., Серг. и Дав. Федор. насл.
10. Птицына Ал. Ив. и Соколова Афан. Ив. 151/144.

Николо-Ямской тупикъ.—47 с.—20 р.

Отъ Николо-Ямской ул.—Рог. ч. 1 уч.—Таг. мир. уч.

1. Айзенштейнъ Вольфъ Лейбовъ. 106/98.
3—5. Хомяковой Евдок. Пав. 103/95.
2. Староносова Ник. Серг. 100/92.
4. Іоновой Екат. Пав. 101/93.
6. Рахманова Фед. Сем., Пуговкина Ив. Ал. и Шибаева Вас. Андр. 102/94.

Никольская улица.—310 саж.—900 р.

Отъ Красной пл. до Владимирскихъ вор.—Гор. уч.—Гор. мир. уч.

1. Казанскій соборъ. 349/24.
3. Губернскаго правленія. 347/22.
5. Заиконоспасскій монастырь. 350/26.
7. Греческій монастырь. 351/27.
9. Синодальной типографіи. (аренд. о-во Теплыхъ ряд.). 352/28.

Третьяковскій пр.).

11. Третьяковыхъ. 353/29.
13. Феррейнъ Влад. Карл. маг. фарм. 354/30.
15. Ремесленной Управы. 355/31.

(Никольскій туп.).

17—19. Бостанджогло Мих. и Вас. Ник. п.п.гр. 358/36.
21. Часовня св. Пантелеимона.
2. Верхніе торговые ряды.

(Ветошный пр.).

4. Алексѣева Сем. Ив. п.п.гр. 393,54.
6. Богоявленскій монастырь. 392/53.

(Богоявленскій пер.).

8. Чижовыхъ п.п.гр. 382/52.
10. Шереметева гр. Сер. Дм. 381/44.

(Б. Черкасскій пер.).

12. Орлова-Давыдова гр. Серг. Влад. 367/43.

(Новая пл.).

14. Владимирская часовня. 360.

Никольскій переулокъ.—234 саж. 40—45 р.

Отъ Успенскаго пер. до Арбата.— Преч. ч. 2 уч.—Преч. мир. уч.

1. Пастухова Ник. Ив. п.п.гр. 413/388.
3—5. Окороковой Екат. Ег. 446/387.
7—9. Делекторскаго Ник. Прокоп. инж. арх. 445/386.
11. Казаковой Агніи Алдр. 444/385.
13. Вишнякова Влад. Сем. п.п.гр. 443/384.
15. Опариной Анны Вас. 442/383.
17—19. Урусовой кн. Мар. Фед. 440/381.
21. Сорокиной Соф. Ал. 441/382.
23—25. Волконскаго кн. Мих. Пет. 439/380.

(Сивцевъ-Вражекъ).

27—29. Гаркави Влад. Ос. пр. пов. 438/399.
31. Алексѣева Дм. Ал. 427/399.
33—37. Церкви св. Николая, что въ Плотникахъ. 500, 434, 428/482.

Преч. ч. 1 уч.—Преч. мир. уч.

2. Страхова Влад. Ив. діак. 380/299.
4. Никифоровыхъ Мар. и Юл. Вас. 379/307.

(М. Успенскій пер.).

6. Тарасовой Люб. Ал. 378/310.
8. Грандицкой Ол. Ал.

(Гагаринскій пер.).

Преч. ч. 2 уч.—Преч. мир. уч.

10. Ленгольдъ Над. Ник. 448/379.
12. Федорова Дм. Серг. камерг. Двор. Е. И. В. 449/379.
14. Кузнецовой Екат. Андр. 450/378.
16. Денетъ Ал. Ром. ген.-л. 451/377.
18—20. Ростовцевой Соф. Алдр. 452/376.

(Сивцевъ-Вражекъ).

22—24. Акимовыхъ Вас., Вѣры и Ал. Ив. 453/451.
26. Юрасовской Матр. Тим. 454/450.

(Криво-Арбатскій пер.).

28. Заболоцкой Алдры Дм. 470/431.
30—32. Церкви св. Николая, что въ Плотникахъ. 434/473.
34. Церковь св. Николая, что въ Плотникахъ. 436/471.

Никольскій переулокъ.

Отъ Бутырскаго пр. до Рождественской ул.— Сущ. ч. 3 уч.—Бут. мир. уч.

1/16. Глазова Сем. Зах. 83.
3. Разоренова Вас. Ник. 81.
5. Михайлова Ал. Мих. 79.
7. Лаврентьева Сем. Лаврент. 77.
9. Ростокинской Анны Игн. 75.
11. Левкіевскаго Ник. Ник. 73.
13. Рыжкова Игн. Фед. 71.
15/11. Нарцисова Ив. Фед. 69.

(Богородицкая улица).

17/12. Федоровой Мар. Нил. 67.
19. Мозжухина Фед. Ив. 65.
21. Мозгова Ал. Никиф. 63.
23—25/9. Квасницкой Евг. Як. 60, 61.
2/14. Павловой Евдок. Ив. и Вахова Пет. Сем. 84.
4. Спиридоновой Анаст. Кондр. 82.
6. Смирновой Елиз. Пим.
8. Смирновой Тат. Фом. 80, 78.
10. Кравчукъ Авксент. Пав. 76.
12. Чистякова Сем. Пет. 74.
14. Щукиной Екат. Степ. 72.
16/9. Лебедева Ник. Галакт. 70.

(Богородицкая ул.)

18/10. Прохоровой Алдры Ник. 68.
20. Зуева Григ. Пет. 66.
22. Бахтіарова Ник. Ив. 64.
24. Самсоновыхъ бр. Ив. и Ал. 62.
26/7. Самсонова Андр. Самс. 59.

Никольскій переулокъ.—117 с.—12 р.

Отъ Б. Переведеновки до Хапиловской ул.—Леф. ч. 1 уч.—Леф. мир. уч.

1. Богадѣльня Моск. мѣщ. о-ва. 31/85.

(Покровская ул.)

3. Церковь св. Николая, что въ Покровскомъ. 836/672.

5—7. Церкви св. Николая, что въ Покровскомъ. 837/675.

2. Покровской общины сестеръ милосердія. 176/33.

4. Макарова Серг. Вас. и Малышевыхъ Пав. Ник. и Варв. Вас. 38/32.

6. Розенталь Филип. Игн. 30/31.

(Покровская ул.)

8а. Сергѣева Пав. Серг. 950/728, 730.

10. Церкви св. Николая, что въ Покровскомъ. 841/680.

12. Лукьянова Мих. Лук. 842/676, 677.

Никольскій Большой пер.—141 саж. 20—25 р.

Отъ Смоленской пл. до Песковскаго пер.—Хам. ч. 2 уч.—Дорог. мир. уч.

1. Гартенбергъ Як. Абр. 54/55, 56.

3. Адерей Елиз. Алдр. 53/54.

5. Сычева Пет. Сид. 52/53.

(Николо-Щеповскій пер.)

7. Баканова Ник. Ив. 31/32.

9. Жуленкова-Смирнова Мих. Лаврент. 870/31.

11. Осиповой Праск. Мих. 30/31.

(Глухой пер.)

13. Парцевскаго Ал. Мих. 26/26.

2. Розановой Анны Дм. 54/57.

4. Баканова Ник. Ив. 56/58.

6. Ночлежный домъ имени А. И. Бѣлова. 57/59.

8. Церкви св. Николая. 58/60.

(Николо-Щеповскій пер.)

10. Шувалова Ив. Фед. 84/86.

(Кашевѣровскій туп.)

12—14. Жуленкова-Смирнова Мих. Лаврент. 89/91.

16. Бирюкова Пет. Фед. насл. 90/93.

Никольскій Большой пер.—212 с.—15 р.

Отъ Верхн. Предтеченскаго до 1-го Никольскаго пер.—Прѣсн. ч. 1 уч.—Смол. мир. уч.

1. Бѣляевой Алдры Ил. 201/200.

3. Прохоровской Трехгорной м-ры.

5—7. Обсерваторія Императорскаго Московскаго университета.

9. Церкви св. Николая Чудотворца въ Ваганьковѣ.

(2-й Никольскій пер.)

11. Церковь св. Николая Чудотворца въ Ваганьковѣ.

2. Бѣляевой школы.

4. Мельниковой Варв. Ак. 222/218.

6. Глушковой Алдры Конон. 223/218.

8—10. Юкиной Алдры Мих. 224/219.

12. Карновичъ Праск. Ив. 889/230.

14. Императорскаго Московскаго университета.

16—18. Прохоровской Трехгорной м-ры.

20. Глаголева Ив. Матв. 1312/229.

22. Вавилова Ив. Ил. 1311/229.

24. Лабзовой Ол. Ал. 249/229.

Никольскій Большой пер.—94 саж. 20—25 р.

Отъ Земляного вала до Сусальнаго пер.—Басм. ч. 2 уч.—Яуз. мир. уч.

1. Пузенкова Серг. Степ. 546/725.

3. Смирнова Ив. Хрисанф. 724.

5. Пузенкова Серг. Степ. 548/724.

Басм. ч. 2 уч.—Басм. мир. уч.

Площадь Курскаго вокзала.

Басм. ч. 2 уч.—Яуз. мир. уч.

2—4. Церкви св. Николая, что въ Ковыльскомъ.

6. Курской жел. дор.

Басм. ч. 2 уч.—Басм. мир. уч.

7—9. Пассажирская станція Курской жел. дор.

11. Курской жел. дор. 738/567.

2. Ерохиной Анны Матв. 741/570.

Никольскій Малый пер.—70 саж. 20—25 р.

Отъ Земляного вала до Сусальнаго пер.—Басм. ч. 2 уч.— Яуз. мир. уч.

1. Церковь св. Николая, что въ Ковыльскомъ. 733/562.

3. Церкви св. Николая, что въ Ковыльскомъ.

5. Пассажирская станція Курской ж. д.

Басм. ч. 2 уч.—Басм. мир. уч.

7—11. Курской жел. дор. 738/567.

Басм. ч. 2 уч.—Яуз. мир. уч.

2/4. Ерохиной Анны Матв. 741/570.

Басм. ч. 2 уч.—Басм. мир. уч.

6—7. Курской жел. дор.

Никольскій Малый пер.—56 саж. 20—25 р.

Отъ Смоленской пл. до Николо-Щеповскаго пер.—Хам. ч. 2 уч.—Дорог. мир. уч.

1. Богданова Ив. Пет. 64/67.

3. Петрова Вас. Ив. 65/68.

5. Химикусъ Ал. Ник. и Алдра Ал. 66/69.

(Щеповскій пер.)

7. Церкви св. Николая.

9. Церковь св. Николая.

2. Сухановой Варв. Ег. 71/74.

4. Крупнова Ив. Прок. 70/73.

6. Ключарева Мих. Пав. 883/72.

8. Федорова Ник. Пав. 69/72.

10. Птицына Ник. Ник. 68/71.

12—14. Церкви св. Николая, что на Щепахъ.

Никольскій Тупой пер.—141 с.—20 р.

Отъ Б. Дорогомиловской ул. до огородовъ.—Хам. ч. 2 уч.—Дорог. мир. уч.

1. Артамонова Мир. Макс. 888.

3. Михайлова Дм. Мих. 891.

5. Матвѣева Еф. Мат. 642/555.

7. Вагиной Мар. Ник.

9. Арженухиной Мар. Андр. 392.

(Н.-Проектированны пер.)

11. Малеиной Елиз. Мих. 642/555.

13—15. Зерцалова Серг. Вас. 644/595.

17—19. Замыслова Серг. Вас. 645/596.

21. Подобѣдова Андр. Никит. 646/597.

23. Остроглазова Конст. Митр. свящ. 647/598.

25. Церкви Богоявленія Господня.

2—4. Замятина Степ. Дм. 837/584.

6. Ивановой Юл. Пет. 836/584.

8. Соколовой Елиз. Дм. 835/584.

10. Кондратьева Пет. Порф. 834/584.

12. Максимова Мих. Гавр. 833/584.

12а. Урываева Пет. Ег.

(Проектированный пер.)

14. Дмитріевой Мар. Алдр. 645/584.

16. Хомутинникова Пав. Пет. 659/584.

Никольскій 1-й пер.—159 с.—15 р.

Отъ Нижн. Прѣсненской ул. до Б. Предтеченскаго пер. — Прѣсн. ч. 1 уч.—Смол. мир. уч.

1. Т-ва Прохоровской Трехгор. м-ры.

(Трехгорный пер.)

3. Рахлецкаго Ал. Ник. 234/228.

5. Никольской Анны Алдр. 233/228.

7. Курбатскаго Емел. Лук. 232/228.

9—11. Т-ва Прохоров. Трехгорн. м-ры. 245/228.

13 Клюева Як. Мих. 244/228.

2. Церковь св. Николая Чудотворца въ Ваганьковѣ.

Б. Никольскій пер.)

4. Лабзовой Ол. Ал. 249/229.

6. Т-ва Прохоровской Трехгорн. м-ры.

Никольскій 2-й пер.—90 саж.—15 р.

Отъ Нижн. Прѣсненской ул. до Б. Никольскаго пер.—Прѣсн. ч. 1 уч.—Смол. мир. уч.

1. Церковь св. Николая Чудотворца, что на Новомъ Ваганьковѣ. 225.

2—6. Сорокиной Дар. Ал. 198/197.

8. Ворониной Мар. Як. 229/233.

10. Спасской Евдок. Ив. 231/225.

12—14. Стремлянова Ник. Пав. 228/223.

16—18. Церкви св. Николая Чудотворца что на Новомъ Ваганьковѣ.

Никольскій тупикъ—37 саж.

Отъ Никольской ул., черезъ Китайскую стѣну, выходитъ на Театральный пр.—Гор. уч. —Гор. мир. уч.

1. Бостанжогло Мих. и Вас. Ник. 358/36.

3. Церкви св. Троицы. 356.

2. Московской Ремесленной Управы.

4. Церкви св. Троицы.

6. Церковь св. Троицы.

Никольскихъ воротъ проѣздъ.

Отъ Александровскаго сада, по Кремлевской стѣнѣ, до Никольскихъ вор. —Гор. уч.—Гор. мир. уч.

Кремлевская стѣна.

Историческій музей.

Никольскія ворота —13 с.

Въ Кремлевской стѣнѣ на Красной пл.—Гор. уч.—Гор. мир. уч.

Никольскія Малыя ворота—11 с.

Въ Китайской стѣнѣ на Новой пл.—Гор. уч.—Гор. мир. уч.

Никоновскій проѣздъ.—25 р.

(Онъ же Селезневскій переулокъ).

Отъ Селезневской ул. до Воскресенскаго пр. — Сущ. ч. 1 уч.—Екат. мир. уч.

26. Суровцева Алдр. Аф.
24. Вавилова Ив. Кузьм. 281/286.
22. Ленточникова Вас. Вас. 1079/286.
20. Занѣгина Дм. Ник. 1119/286.
18. Косоурова Ив. Никиф. 291/286.
16. Косоуровой Мар. Фед. 1934/283.
14. Васильева Серг. Вас. 1935/283.
12. Корытина Фед. Вас. 1888/283.
10. Иванова Фед Ив. 252/283.
8. Теориной Федос. Дорим. 1837/283.
6. Сѣдовыхъ Алдра и Пет. Вас. 1143/272.
4. Соколовой Елиз. Дм. 1820/283.
2. Срѣтенской Мар. Тим. 1887/283.
25. Бренертъ Франц. Викт. 277/286.
23. Власьевой Агрип. Лукьян. 278/286.
21. Осиповой Мар. Тер. 1633/286.
19. Овчинникова Алдр. Пав. 1689/283.

(Ново-Іерусалимскій пер.)

17. Игнатова Ив. Тим. 1960/282.
15. Гавриловой Ан. Гавр. 1892/283.
13. Романовой Над. Ерм. 1884/283.
11. Синева Ив. Пет.
9. Беззонова Вас. Ив. 1936/283.

(Иверскій пр.)

7. Смирнова Ник. Дм. 1823/283.
5. Воскресенскаго Пав. Алдр. 1876/283.
3. Рахманова Ник. Ник. 1824/283.
1. Чекарева Ак. Григ. 1822/283.

Новаго шоссе 1-й тупикъ.—6—10 р.

Петр.-Раз. уч.—Петр. мир. уч.

Битрихъ Екат. Ив.
Гуревичъ Алдра Алдр.
Майковыхъ Аппол. и Елиз. Алдр.

Новаго шоссе 2-й тупикъ.—6—10 р.

Петр.-Раз. уч.—Петр. мир. уч.

Амеличева Григ. Ив. и Малѣева Конст. Ник.
Козновой Мар. Филип.
Ренева Никиты Вас.
Шиповой Анны Степ.

Новая площадь.—200×7 с.—250 р.

Отъ Никольской до Ильинки.—Гор. уч.—Гор. мир. уч.

1—3. Владимирская часовня.
5. Торговыя лавки въ Китайской стѣнѣ.
2. Орлова-Давыдова гр. Серг. Влад. 367/43.
4. Калязинскаго монастыря. 366.

(М. Черкасскій пер.).

6—8. Московскаго Купеч. о-ва.
10. Церкви св. Іоанна Богослова.
12. Церковь св. Іоанна Богослова. 363.
14. Кознова Пет. Пет. 362/84.
16. Осиповой Алдры Игн. 361/85.

Новинскій бульваръ.—50—55 р.

См. Садовая-Новинскій бульваръ.

Новинскій пер.—252 с.—20—30 р.

Отъ Новинскаго бул. до берега р. Москвы.—Прѣсн. ч. 1 уч.—Дорог. мир. уч.

1—5. Котлярэва Алдра Андр. 132/138.
9—11. Зениной Екат. Ник. 117/124.

(Прогонный пер.).

13—15. Лебедева Валер. Гавр. 112, 113/122, 125.
17. Доброхотова Серг. Мих. 714/121.
19. Прошина Як. Пет. 115/120.

(Панфиловскій пер.).

21—23. Васильева Фед. Никит. 106/111.
25—27. Вишнякова Ник. Іаннур. 104/110.

(Песковскій пер.).

29. Волкова Ник. Тим 99/101, 102.
31. Стрѣльцова Фед. Фед. (водокачка).
33. Меркулова Алдра Прокоф.
2. Лямина Сем. Ив. 134/140.
4. Манухиной Лид. Алдр. 133/139.
6—8. Церкви Введенія Пресвятыя Богородицы. 163/169.
10. Иллюминарскаго Алдра Степ. 161/168.
12. Голубевой Нат. Пет. 160/167.
14—16. Румянцева Фед. Ив. протоіер. 159/166.
18. Церковь Введенія Пресвятыя Богородицы.

(Криво-Введенскій пер.).

20. Исправительныхъ арестантскихъ ротъ.

(Продольный пер.).

22. Касаткина Влад. Пет. 165/172.

(Дровяной пер.).

24. Евдокимова Ал. Евдок. 175/183.

Ново-Благословенная улица —15 р.

Отъ Салтыковскаго м. до Золоторожской ул. — Леф. ч. 3 уч. — Таг. мир. уч.

1. Филиппова Вас. Ег. 665/481.
3—5. Церковь Ново-Благословенная.

(Слободскій пер.).

7. Давыдова Ос. Григ. 679/495.
9. Чудновой Дар. Ос. 680/496.
11. Васильевой Елиз. Ник.
2. Свѣшниковыхъ Ал., Дм. и Вас. Фед. 700/526.
4. Казеннаго Виннаго склада № 1.
6. Мѣшковыхъ Варв. Сем. и Ак. Пет. 914/513.
8. Іевлевой Анны Бор. 915/513.
10. Володина Фед. Марк. 906/512, 520, 523, 525.

(Слободскій туп.).

12. Оленевой Алдры Вас. 1453/513.
14. Горлановой Федос. Ил. 1383/513.
14а. Морозовой Над. Пет. 699/522.
16. Троицкой Единовѣрческой церкви. 698/521.

Новое шоссе.—6—10 р.

Отъ Петровско-Разумовскаго пр. до Моск. сельско-хозяйственнаго института.—Петр.-Раз. уч.—Петр. мир. уч.

1. Нормальная ферма.
3. Гурова Пет. Серг.
5. Кучерова Пав. Мит.
7. Евсѣева Алдра Андр.
9. Дятловичъ Фед. Сем.
11. Лугъ Моск. сельско-хоз. инст.
13. Мухина Конст. Ив
15. Кузнецовой Юл. Алдр.
17. Мурановой Екат. Ив.
19. Трындина Серг. Ег.
21. Озерецкаго Алдра Пет.
2. Степанова Пет. Оссіев.
4. Сельско-хоз. инст. (Соломенная сторожка).
6. Майковыхъ Аппол. и Елиз. Алдр.
8. Битрихъ Екат. Ив.
10. Ренева Никиты Вас.
12. Амеличева Григ. Ив. и Малѣева Конст. Ник.
14. Малѣева Конст. Ник.

(Ивановская ул.).

16. Моск. сельско-хоз. инст.
18. Горвицъ Анны Соф.
20. Гриневичъ Ник. Пав.
22. Ларіоновой Мар. Вас.
24. Бѣлкина Як. Ил.
26. Видоновыхъ Мих., Серг. и Ив. Мих.
28. Чернышевой Екат. Ник.
30. Ларме Ларисы Людв.
32. Андреева Сем. Вас.
34. Микини Викторіи Як.

Ново-Іерусалимскій переулокъ.— 25 р.

Отъ Никоновскаго пр. до Щемиловскаго туп.—Сущ. ч. 1 уч. — Екат. мир. уч.

1. Игнатова Ив. Тим. 1960/283.
3. Сѣдова Пет. Влад. 1945/283.

(Крестовскій пер.).

5. Смирнова Влад. Вас. 1984/283.
7. Быкова Вас. Ег. 1891/283.
2. Сидорцевой. 1689/283.
4. Алексѣевой. 1826/283.
6. Богомолова Матв. Феофан. 1981/283.
8. Арбузова Ег. Степ. насл. 1941
10. Суровцева Алдра Аф. 1086.

Новосельская улица—233 саж. 10—12 р.

Отъ Кам.-Коллежскаго вала до Воронцовской ул.—Рог. ч. 3 уч.—Сим. мир. уч.

1—3. Шамина Ник. Андр. 845, 846/613, 616.
5. Бутуриной Люб. Алдр.. 844/616.

(Б. Покровскій пер.).

7. Батыловыхъ Ир. Аверк. и Ал. Ник. 853/834.
9. Мешарова Ив. Ив. 870/833.

(Пустая ул.).

11. Куракиныхъ Вас. Ив. и Праск. Сем. 882/840.
13. Шадриной Екат. Стап. 883/840.
15. Перовыхъ Анны Ив., Мих. и Серг. Фед. 884/840.

17. Марковой Мар. Серг. 885/840.

(Зонточный пер.).

19. Щукиной Анны Прокоф. 898/840.
21. Козаревой Ир. Ал. 899/840.
23. Шлякова Кал. Андр. 900/840.
25. Бѣловыхъ Ник. и Серг. Андр. 902/840.
2. Покровскаго монастыря.

(Новосельскій пер.).

4. Назарова Зах. Никит. 840/799.
6. Помазкиныхъ Праск. Вас., Евг., Анны и Клавд. Дм. 841/809.
8. Васильева Мих. Вас. 842/807.
10. Кондаковой Евдок. Григ. 843/806.

(Б. Покровскій пер.).

12. Мошарова Ив. Ив. 855/817.
14. Кротова Вас. Вас. 869/832.

(Пустая ул.).

16. Мошарова Ив. Ив.
18. Ермоловой Ксен. Парам. 791/756.
20. Лукьяновой Анны Ал. 790/756.
22. Антонова Куз. Як. 789/756.

Новосельскій пер.—95 саж.—10 р.

Отъ Б. Покровскаго пер., возлѣ огородовъ Покровскаго мон., до Новосельской ул.—Рог. ч. 3 уч.—Симон. мир. уч.

1. Романова Григ. Никит.
3. Петрова Матв. насл. 1657/797.
5. Гурѣевой Алдры Лаврен. 1655/797.
7. Покровскаго мон. (огороды). 834/797
2. Губарева Мих. Евдок. 836/804.
4. Андреевыхъ Мар. и Анаст. 1122/803.
6. Мельниковой Анны Пет. 837/802.
8. Апухтиной Мар. Сем. 838/801.
10. Барулина Алекс. Викт. 839/798.
12. Назарова Зах. Никит. 840/799.

Новоспасская площ.—197×26 саж. 25 руб.

Отъ Безымяннаго пер. и Новоспасскаго пер. до Сорокосвятской ул. и Крутицкаго пр.—Рог. ч. 3 уч.—Симон. мир. уч.

1. Луковниковой Алдры Ив.
3. Наумова Евг. Харит.
5—7. Юрлова Степ. Пет.

(Воронцовскій пер.)

9. Герике Фед. Карл. (аренд. Фишеръ Алдръ и Эд.) 723/743.
11. Постникова Вас. Феофилакт. 724/731.

(Лавровъ пер.)

13. Никифоровой Мар. 725/696.
15. Синицыной Пелаг. Ег. 726, 727/697.
17. Ларіоновой Федос. Вас. 728/698.
19. Брюшкова Ник. Як. 729/699.

(Новоспасскій туп.)

21. Богадѣльня церкви Сорока Мучениковъ.
23. Церковь Сорока Мучениковъ.
2. Стриженова Серг. Фев.
4—6. Новоспасск. монастыря. 955/870.
8. Таганскій полиц. домъ.

Новоспасскій проѣздъ.—189 с.—15 р.

Отъ Новоспасской пл. до Краснохолмской наб.—Рог. ч. 3 уч.—Симон. мир. уч.

Новоспасскій тупикъ.—15 р.

Отъ Новоспасской пл. до Сорокосвятской ул.—Рог. ч. 3 уч.—Симон. мир. уч.

1. Брюшкова Ник. Ак.
3. Головановой Ел.
5. Ивановой Анис. Вас.
7. Клочкова Вас. Ив.
9. Здрогова Флора Ив.
11. Рыбаковой Вѣры Ег.
13. Ковалева Исая Фед.
15. Агаповой Евдок. Ив.
17. Кондратьева Алекс. Гавр.
19. Боброва Ив. Пнт.
21. Придорогина Степ. Вас.
23. Зубова Григ. Вас.
2. Богадѣльня церкви Сорока Мучениковъ.
4. Каминской Ол. Д.
6. Горчилина Емел. Вас.
8. Тимофеева Ил. Андр.
10. Крестова Ал. Ег.
12. Дуваева Алдра Адр.
14. Грязновой Алдры Гавр.
16. Шленсковой Матр. Ег.
18. Артемьевой Мар. Федот.
20. Чуксиной Алдры Ник.

Новый переулокъ.—71 саж.—20 р.

Отъ Краснопрудной до Нижн. Краснопрудной ул.—Мщ. ч. 2 уч.—Басм. мир. уч.

1. Рыбкина Фед. Пет. 155/128.
3. Мозжухина Влад. Фед. 159/127.
2. Финогенова Никит. Вас. 856/127.
4. Ермолаева Ив. Фед. 852/14.
6. Тимофеева А. П. 871/13.

Новый 1-й переулокъ (проѣздъ Сахацкихъ)—225 саж.—10 р.

Отъ Красносельской ул. до Гаврикова пер.—Леф. ч. 1 уч.—Леф. мир. уч.

1—7. Садомова Влад. Ал. 985, 976, 1486/143, 144.
9. Пустопорожняя земля.

(2-й Новый пер.).

11. Долгова Ив. Ефим. 1425.
13. Герасимова Ал. Андр. и Никольской Мар. Андр.
15. Олихова Фед. Ал.
2. Садомова Влад. Ал. 986/143, 144.
4. Велижевой Люб. Ник. 1405/143, 144.
6. Пелевина Андр. Гавр.
8. Соколовой Праск. Мих.
10. Цвѣтковой Мар. Фед.
12. Долгова Ив. Ефим.

(2-й Новый пер.).

14. Иванова Ив. Абр.
16. Маслова Ник. Ал.
18. Сахацкихъ Вѣры Никиф., Серг., Ол. и Над. Влад.
20. Сакулина Ив. Куз.

(3-й Новый пер.).

22. Каранова Ак. Вас.

Новый 2-й переулокъ.—396 с.—10 р.

Отъ Краснопрудной ул. до полотна Московско-Казанской жел. дор.—Леф. ч. 1 уч.—Леф. мир. уч.

1—3. Лазарева Ив. Ив.
5. Мухиной Стефан. Андр.
7. Волконскаго кн. Мих. Пет.
9. Долгова Ив. Ефим.

(1-й Новый пер.).

11. Маслова Ник. Ал.
13. Жигалина Серг. Бор.
15. Смирнова Алдр. Еф.
2. Стриженова Пет. Фед. 971/143, 144.
4. Трофимовой.
6. Иванова Ник. Лавр.
8. Ильина Ф. И.
10. Сахацкихъ. (пустоп. земля).
12. Долгова Ив. Ефим.

(1-й Новый пер.).

14—16. Жигалина Серг. Бор.
18. Воробьевой Анны Сем.

Новый 3-й переулокъ (проѣздъ Сахацкихъ).—176 саж.—10 р.

Отъ 1-го Новаго пер. до полотна Московско Казанской жел. дор.—Леф. ч. 1 уч.—Леф. мир. уч.

1—3. Каранова Вас. Андр.
5. Сахацкихъ Вѣры Никиф., Серг., Ол. и Над. Влад.
7. Макарова Ив. Мак. 1585, 984/143, 144.
2. Сакулина Ив. Куз. 1534/143, 144.
4. Чурина Пет. Фед.
6. Сахацкаго Серг. Влад. (пустоп. земля).
8. Сахацкихъ Вѣры Никиф., Серг., Ол. и Над. Влад.

Новый 4-й переулокъ (проѣздъ Сахацкихъ).—135 саж.—10 р.

Отъ Красносельской ул. до 3-го Новаго пер.—Леф. ч. 1 уч.—Леф. мир. уч.

1—5. Сахацкихъ Вѣры Никиф., Серг., Ол. и Над. Влад. 169/143.
7. Иванова Пет. Ал.
9. Дурнова Алдр. Алдр.
11. Воробьевой Анны Ив.

(2-й Новый пер.).

13—15. Гавриловой Пелаг. Сем.
17. Сахацкаго Серг. Влад.
2. Моск.-Казанской жел. дор.

Новыхъ переулковъ тупикъ.—10 р.

Отъ 1-го Новаго пер.—Леф. ч. 1 уч.—Леф. мир. уч.

17. Зайцевой Евд. Ив.
19. Кашиной Евдок. Прокоф.
21. Сергѣевой Евдок. Серг.

Ножевый переулокъ.—29 саж.—50 р.

Отъ Столоваго пер. до Б. Никитской ул.—Арб. ч. 1 уч.—Арб. мир. уч.

1. Арбатской пожарной команды. 258/239.
2. О-ва Вспомоществ. учащ. женщинъ. 259/240.
4. Горохова Фед. Дм. 260/241.

Нѣмецкаго рынка проѣздъ.—70 р.

Отъ Ладожской до Ирининской ул.—Леф. ч. 1 уч.—Леф. мир. уч.

1. Голованова Ник. Федор. 1073, 1074/843, 844.
3. Случаева Мих. Алдр. 1050/829.

5. Минаева Гр. Мих. 1051, 1052, 1053, 1055/829, 828, 827.
2. Осиповой Елены Ал. и Тархановой Мар. Вас. 1044, 1045, 1046/822, 823, 824.
4. Случаева Мих. Алдр. 1048/821.
6. Случаевыхъ Ник., Алдра и Евдок. Вас. 1049/820.

Нѣмецкая улица.—505 с.—40—45 р.

Отъ Покровской и Елоховской до Вознесенской ул. — Леф. ч. 1 уч.— Леф. мир. уч.

1. Рахмановыхъ Ив. и Георг. Карп. 1018, 1019/787.
3. Рябинкиныхъ Ник. и Серг. Лук. 1020/788.
5. Будановыхъ Мих. и Ив. Вас. 1021/789.
7. Руднева Вас. Ив. 1022/790.

(Ирининская и Ладожская ул.).

9. Моск. Комитета Человѣколюб. о-ва. 1082/847.
11—15. Яковлева Вас. Аф. п.п.гр. 1083, 1084, 1085/848, 849.

(Посланниковъ пер.).

17. Федорова Андр. Ив. 1100/867.
19. Чернышевой Екат. Никанд. 1101/868.
21. Наркирьеръ Янкеля Сим. 1102/869.
23. Парфеновой Мар. Ант. и Труфановыхъ 1103/870.

(Кирочный пер.).

Басм. ч. 2 уч.—Басм. мир. уч.

25. Моск. Городск. о-ва. (аренд. Дюфурмантель Фернандъ). 1122/883.
27. Клюгиныхъ Вас. Алдр. и Над. Полик. 1123/884.
29. Казармы Троицко-Сергіевскаго резервнаго баталіона. 1124/885.

(Бригадирскій пер.).

31. Чистякова Сем. Ив. 1133/888.
33. Дриттенпрейсъ Пет. Алдр. 1134/889.

(Спиридоновскій пер.).

35. Шарова Филип. Вас. 1141/899.
37. Быковой Ол. Ив. 1142/900.
39. Алексѣева Фед. Дм. 1143/901.
41. Чихачева Ив. Ег. 1144/901.
43. Чуева Ив. Степ. 1145/901.

Басм. ч. 1 уч. -Басм. мир. уч.

2. Макарова - Землянскаго Вас. Фед. 370/230, 231.
4. Богачевой Елиз. Ал. 371/232.
6. Занковскаго Алдра Ник. 372/233.
8. Бирлюковской пустыни. 373/324.
10. Лефорт. отдѣл. Дамск. попеч-ва о бѣдныхъ.
12. Ананьиной Мар. Ив. 374/235.
14. Никитина Ник. Серг. 375/236.
16. Маслова Фед. Мих. 376/237.
18. Санина Вас. Абр. 377/238.

(Лефортовскій пер.).

20. Зубова Ив. Калин. 378/239.
22. Мартинсенъ Юлія Фед. провиз. 379/240.
24. Цаплина Ил. Гавр. 241/380.

(Аптекарскій пер.).

Басм. ч. 2 уч.—Басм. мир. уч.

26. Макарова Фед. Зинов. 381/242.
28. Щаповыхъ Пет. и Вас. Пет. 382/243.

(Денисовскій пер.).

30. Случаева Алдра Мих. 647/464.

(Гарднеровскій пер.).

32. Чернышевой Варв. Фед. 649/466.
34—36. Лизунова Ал. Як. 650/466, 651.
38. Молодцовой Анаст. Пет.

(Бригадирскій пер.).

40. Волкова Ник. Тим. 653/467, 458.
42. Чернышева Серг. Ив. 633/456.
44. Чернышева Пет. Ив. 654/467.

(Н. Кирочный пер.).

46—48. Михайловыхъ Митр. и Ник. Фед. п.п.гр. 655, 657/469, 470.

Нѣмецкій рынокъ.—35 × 31 с.—70 р.

Между Ладожской и Ирининскою ул. и Ирининскимъ пер.—Леф. ч. 1 уч.- Леф. мир. уч.

1—3. Калинина Ив. Ал. 1064/834. 1063/827.
5—7. Сергѣева Влад. Ив. 1059/831, 1060/831.
9. Гиндорфа Ник. Алдр.
11. Свѣтлаковой Мар. Ник.
13. Калинина Ив. Ал. 1058/831.
15. Минаева.
17. Калинина Ал. 1056/833, 825.
19. Сергѣева Влад. Ив. 1054/820.
21. Миняева Григ. 1051. 1052, 1053. 1055/829, 228, 827.
23. Случаевыхъ.
25. Случаева Мих. Алдр. 1050/829.
27. Осиповой Евд. Ал.
2. Клюкина Андр. Як. 1070/840.
4—6. Свѣтлановой Марг. Ник. 1071, 1072/841, 842.
8. Голованова 1073/844.
10. Осиповыхъ Евдок. Григ., Мар. Вас. и Ел. Ал. 1044/824.

Обжорный переулокъ.—69 с.—150 р.

Отъ Лоскутнаго туп. пер. до Тверской ул.—Тв. ч. 2 уч.—Ал. мир. уч.

1. Бенкендорфъ Ол. Андр. 287/307.
2. Давыденко Фед. Ник. 296/306, 216/319.
3—5. Карзинкиныхъ Ив., Мих., Пант., Діонис. и Мар. Серг. 286/306.
4. Т-ва Лоскутн. гост. 297, 300, 301, 302/308, 321, 322, 323.

Оболенскій переулокъ.—287 с.—15 р.

Отъ Хамовническаго до Трубецкаго пер.—Хам. ч. 1 уч.—Хам. мир. уч.

1—3. Трындиной Алдры Мих. п.п.гр. 312/305.
5—7. Эвисонъ Мар. Иппол. 331/304, 332/304.
9. Тихонова Никиф. Матв. 330/333.
11. Жуковой Праск. Иппол. 329/302.
13. Соколова Конст. Андр. 328/301.

(Лопухинскій пер.).

15. Пантелѣева Мир. Ал. и Касаткина Ив. Сер. 333/313.
17—19. Пантелѣева Мир. Ал. 334, 335, 784/312.
2—4. Шиловой Евдок. Серг. 320/306.
6. Жиро Клавд. Ос. 319/306.
8. Общества воспитательницъ и учительницъ. 1161/310.
10. Клиники. (нервныя).
12. Пантелѣева Алдра Ал.

(Олсуфьевскій пер.).

14. Пантелѣева Алдра Ал.
16. 8-й мужск. гимн. им. Шелапутина.

Обуховскій пер.—131 саж.—40 р.

Отъ Пречистенки до Б. Левшинскаго пер.—Преч. ч. 1 уч.—Преч. мир. уч.

1. Кулагина Серг. Мих. 293/236.
3. Корещенко Ол. Арс. 306/237.
5—7. Протопоповой. 307/238.
9. Танѣевой Ел. Серг. 308/239.
11. Девлетъ-Кильдѣевой кн. Анны Андр. 309/240.
13. Рожновой Алдры Ив. п.п.гр. 310/241.
2—4. Пожарнаго депо.
6. Фонъ-Меккъ Анны Георг. 305/232.
8. Фонъ-Меккъ. 392/231.
10. Розова Фед. Ив. 304/231.
12. Циркунова Ник. Пет. 303/230.

Обыденскій пер.—65 саж.—25—30 р.

Отъ Лѣсного до 2-го Ильинскаго пер. Преч. ч. 1 уч.—Преч. мир. уч.

1. Ковригина Викт. Мих. 20/19.
3. Церковь св. прор. Иліи Обыденнаго.
2. Храма Христа Спасителя (пустоп. земля).
4. Зобовой Екат. Мих. 8/9.
6. Бѣльцовой Мар. Ник. вд. сс. 24/27.
8. Церкви св. прор. Иліи Обыденнаго.

Овчинниковская набережная.—357 саж. 30—35 р.

По правому берегу Водоотводнаго кан., отъ Чугуннаго моста до Руновскаго пер. Пятн. ч. 1 уч.—Пятн. мир. уч.

62. Т-ва П. А. Смирнова. 168/182.
64. Щербакова Вас. Сем. 166/181.
66—70. Т-ва П. А. Смирнова. 167, 178/181, 182

(М. Овчинниковскій пер.).

72. Попова Мих. Пет. 172/187.
74. Ценевичинова Ал. Ив. 173/188.
76. Лаврова Фед. Ив. 174/189.
78. Бобринскаго Алдра Ник. свящ. насл. 176/191.
80. Суриковой Екат. Як. 177/192.

(Ср. Овчинниковскій пер.).

82. Миронова Конст. Анан. 181/196.
84. Чистякова Серг. Вас. 182/197.

(Б. Овчинниковскій пер.).

86. Любимова Конст. Влад. 258/221.
88. Мошкиной Анны Вас. (аренд. Сахаровъ Ник. Ив.) 209/222.

Овчинниковскій Бол. пер.—252 с.—30 р.

Отъ Овчинниковской наб. до Пятницкой ул.—Пятн. ч. 1 уч.—Пятн. мир. уч.

1. Любимова Конст. Влад. 208/221.
3. Калашникова Пав. Ив. 206/207, 219.
5. Славиной Ол. Секлит. 205/218.

7. Бѣлкова Ос. Ив. 204/218, 223.
9. Кулешова Еф. Ег. 203/217.
11. Тимофѣева Вас. Пав. 202/217.
13. Маренкова Фед. Кирс. 217/228.
15. Анучкина Елеаз. Мих. 216/228.

(Б. Татарская ул.).

17. Бородина Алдра Ив. 218/229.

(Пятницкій пер.).

19. Гальперина Ил. Марк. 227/235.
21—23. Трусовой Мар. Фед. 235, 236, 237.
2. Владимирова Сер. Влад. 182/197.
4. Миронова Конст. Анан. 181/196.

(М. Овчинниковскій пер.).

6. Старковой Екат. Дм. 201/216.
8. Дитерихсъ Мар. Ал. 200/215.
10. Бр. Вешняковыхъ. 187/214.
12. Неврева Мих. Вас. 199/213.
14. Т-ва П. А. Смирнова. 189/204.
16. Карзинкина Вас. Элеонор. 198/212.
18. Невревой Алдры Мих. 197/211.
20. Громова Вас. Ал. 196/210.
22. Смирнова Филип. Дм. 195/209.
24. Бакулиной Людм. Алдр. 194/208.
26. Мещериной Мар. Як. 192/207.
28. Бабанина Мих. Ив. 163/178.

Овчинниковскій Мал. пер.—49 с.—30 р.

Отъ Овчинниковской наб. до Б. Овчинниковскаго пер.—Пятн. ч. 1 уч.—Пятн. мир. уч.

1—3. Миронова Конст. Анан. 181/196.
2. Суриковой Екат. Як. 177/192.
4. Церкви св. Михаила Архангела. 178/193.
6. Церковь св. Михаила Архангела.

(Ср. Овчинниковскій пер.).

8. Улитиной Люб. Вас. 184/200.
10. Оглоблиной Анны Дм. 183/199.

Овчинниковскій Средн. пер.—133 с. 30 руб.

Отъ Овчинниковской наб. до М. Овчинниковскаго пер.—Пятн. ч. 1 уч.—Пятн. мир. уч.

1. Попова Мих. Пет. 172/187.
3. Ценевитинова Ал. Ив. 173/188.
5. Лавровыхъ Фед. Ник. и Дм. Ив. 174/189
7. Церковь св. Михаила Архангела.
9. Церкви св. Михаила Архангела. 175.
2. Т-ва П. А. Смирнова. 170/184.
4. Лузина Серг. Фед. 171/185, 186/207.
6—8. Тихоновой Анны Парам. 190, 193/205, 207.
10. Т-ва П. А. Смирнова. 189/204.
12. Пышкиной Вассы Филип. 188/203.
14. Пахомова Леонт. Пав. 200/215.
16. Смирнова Пет. Вас. 185/201
18. Улитиной Люб. Вас. 184/200.

Огородная улица.—274 с.—15 р.

Отъ Сокольничьяго Кам.-Коллежскаго вала до Н. Алексѣевской ул.—Мѣщ. ч. 4 уч.—Никол. мир. уч.

1. Исаковой. 882/734.
3. Овсянниковой Ол. Ал. 879/742.
5. Кирилловой Праск. Пет. 1606.
7. Орловыхъ. 1629.

9. Писаревой. 767/633.
11. Михайловой Ксен. Ант. 777/641.
13. Дворцоваго Управленія (пустопорожж. земля). 768/634.
15. Дмитріевой Ксен. Андр. 892/743.
17. Амосова Матв. Ив. 877/730.
19. Скворцова Алдра Дан. 876, 878/731, 738.

(1-й Огородный пер.).

21. Шахпароніанцъ насл. 754/623.

(2-й Огородный пер.).

23. Шахпароніанцъ насл. 766/632
25. Калашникова Пет. Ак. 1750/660.
27. Миронова Тим. Еф. 793/660.
2. Кашириной Анны Ив. 776/641.
2а. Корчагиной Пелаг. Ив. 764/630, 742.
3. Кудряшева. 718/600.

(1-я Рыбинская ул.).

4. Корчагиной Варв. Вас. 1535.
6. Кондрашевыхъ. 713/595, 600.
8. Соколовой Анны Плат. 741/621.
10. Нечаева Фед. Ал. 1298/621.
12. Сальникова. 752/661.
14. Титова Гавр. Аф. 739/621.
16 Якобъ 640/621.
18. Ивановой Ел. Пет.
20. Пономарева Сем. Вас.
22. Дингъ.
24. Шнейдеръ.
26. Вадѣевой Мар. Пет.
28. Вдовенковой Анны Еф.
30. Борисовой Дар. Андр.
32. Алексѣевой.
34. Нарбековыхъ Марг. и Клавд. Серг.

Огородный переулокъ.—163 саж. 10 руб.

Отъ Хапиловской ул. до р. Яузы—Леф. ч. 1 уч.—Леф. мир. уч.

1. Исаева Мих. Ив. 811/648.
3. Прусакова Серг. Сем. (пустоп. зем.) 812/651.
5. Алексѣева Ег. Мих.
7. Шахова Степ. Никиф.
9. Подобѣдова Пав. Осип.
11—13. Тимофѣева Конст. Тим.
2. Пчелина Конст. Ив.
4. Колесникова Ив. Ив.
6. Овчинникова Ив. Як.
8. Гоголева Еф. Троф.

(Чешихинскій пр.)

10. Клычкова Фед. Евд.
12. Никитина Вас. Степ.
14. Азовцева Ив. Конст.
16. Исаевой Аг. Вас.
18. Пескова Фед. Сем.
20. Богушко Венед. Яков.
22. Косаревой Пр. Алдр.
24. Максимовой Елиз. Вас.

Огородный Новый переулокъ.—304 с. 20 руб.

Отъ Б. Голутвинскаго до Ст. Огороднаго пер.—Як. ч. 1 уч.—Як. мир. уч.

1. Соколовыхъ Анны Фед. и Ник. Евгр. 715/671.

(Сорокоумовскій пер.)

3—5. Гудковой Евламп. Куз. 698/673.
7. Лаврова Як. Лаврент. 697/693.

(Бабьегородскій пер.)

Як. ч. 2 уч.—Як. мир. уч.

9. Бѣликова Ив. Мих. 613/537.
11. Колотовкиной Алдры Род. 614/336.
13. Дьячковой Мар. Фед. 781/533.
15. Зимиловой Ир. Ив. 781607.
17. Пузакова Мих. Ром. 800/533.
19. Симкова Мир. Прокоф. 780/533.
21—23. Шульцъ Карла Генр. и Шубертъ Влад. Іоаг. 800/533.
25. Жигардловича и Воронцова. 758/531.
27—29. Славущевой Анны Як.
31. Турчанинова Ил. Мих. 602/529.

(Якиманскій пер.)

33. Карпова Ег. Карп.
35—39. Церкви Іоанна Воина.

Як. ч. 1 уч.—Як. мир. уч.

1. Соколовыхъ Анны Фед. и Ник. Евгр. 764/971.

(Сорокоумовскій пер.)

4. Соколовыхъ Анны Фед. и Ник. Евгр. 768/674.
6. Масленниковой (аренд. Калмыковъ Серг. Савел.) 769/676.

(Бабьегородскій пер.)

Як. ч. 2 уч.—Як. мир. уч.

8—10. Лаврова Як. Лавр.
12—14. Славущевой Анны Як.
16. Плотниковыхъ Як. и Вѣры Ив. и Лямина Серг. Ив. 622/516.
18—20. Масленникова Ал. Алдр. 782/511, 512.
22. Ураева Дм. Тим. 787/511.
24. Алферова Алдра Нест. 616/526.
26. Мѣшкова Ив. Ив. 617/527.
28. Петрова Вас. Петр. 805/511.

(Банный пер.)

30. Будриной Анаст. Ал. 804.
32. Солина Влад. Ив. 798/511.
32а. Золотаревой Алдры Ив.
34. Тупицына Ил. Мих. 598.
36. Кирикова Ал. Сем. 799/511.

Огородный Старый переул.—278 с. 20 руб.

Отъ Бабьегородскаго пер. до Крымскаго вала.—Як. ч. 2 уч.—Як. мир. уч.

1—3. Куренковой Ир. Ал. 550/541.
5. Сурминой Алдры Алдр. 551/546.
7. Скворцовой Дар. Ал. 552/547.
9—11. Церкви св. Марона Чудотворца.
13—15. Селезнева Вас. Фед. 553/550.
17—19. Кирикова Ал. Сем. 554/551.
21. Щетинина Изр. Сем. 555/532.

(Якиманскій пер.)

23. Александрова Пет. Андр. насл.
25. Морозовой Мар. Дм. 595/506.
27. Купріяновой Над. Алдр. 594/507.
29. Спиридонова Влас. Еф.
31. Федоровой Мар. Фед.
33. Барановой Ан. Сем.
35—37. Смирнова Ег. Григ. 590/499.
2—4. Гольцева Еф. Алдр. 610/510.
6. Кузьминой Агрип. Куз. 609/535.
8. Суворова Серг. Григ. 608/534.
10. Базыкиной Ол. Ег. 607/533.
12—14. Каспари Адальб. Вас. сс. 775/533.

16. Медвѣдева Ив. Прокоф. 606/532.
18. Ефимова Ник. Ефим. 605/531.
20. Сомова Ник. Ал.
22. Пановой Над. Ив. 784/531.
24. Лобанова Ал. Макс. 603/530.
(Якиманскій пер.)
26. Лебедевой Мар. Мих. 510/596.
28. Павловой Алдры Пав.
30—32. Церкви св. Іоанна Воина.
(Н. Огородный пер.)
34. Тупицына Ил. Мих.
36. Кирикова Ал. Сем. 593/503.
38—40. Шмелевой Евл. Гавр. (Крымск. городск. бани).

Огородный 1 й пер.—31 с.—12 р.

Отъ Огородной ул. до Сокольничьяго Кам.-Коллежскаго вала. — Мѣщ. ч. 4 уч.—Никол. мир. уч.

1. Скворцова. 876/738.
3. Амосова Матв. Ив. 877/730.
5—7. Дворцоваго управленія. 768/634.
2. Шахпароніанцъ насл. 754/623
4. Еремѣевыхъ Фед. и Ник. Ив. 857/711.

Огородный 2-й пер.—31 с.—12 р.

Отъ Огородной до Митьковскойул.— Мѣщ. ч. 4 уч.—Никол. мир. уч.

1. Шахпароніанцъ насл. 754/623.
3. Кокушкина 769/636.
5. Коншиной Екат. Мих. 770/636.
7. Ламакиной Соф. Игн. 773/639.
2. Егорова Ос. Ег. 766/632.
4. Ютановой. 775/640.
6. Ермакова Григ. Серг. 794/661.
8. Палкиной 759, 763/627.
10. Разумовской. 760/627, 628.

Огороды.—5 р.

Отъ Дербеновской наб. до линіи жел. дор.—Серп. ч. 2 уч.—Серп. мир. уч.

1. Гурѣева Ив Вас.
3 Гурѣева Ал. Никит.
5. Гурѣева Ив. Ив.
7. Стариковой Дар. Ив.
9. Гурѣева Фед. Ив.
2 Михѣева Ал.
4. Мякотина Ал. Михѣев.

Огороды Александровской улицы. 8 руб.

Сущ. ч. 3 уч.—Бут. мир. уч.

1. Шерупенкова. 760/627, 628.
2. Быковой Анны Дм. 760/627.
4. Барашкова Ал. Никит. 760/627.
6. Быкова Ал. Ник. 760/627.
8. Амасійскаго Алдра Вас. 760/627.
10. Барашкова Вас. Ив. 760/627, 628.

Одоевскій переулокъ.—20 р.

Отъ Набилковскаго пер. до Переяславской ул.—Мѣщ. ч. 3 уч.—Мѣщ. мир. уч.

1. Обществ. костеобжигательн. заводовъ
3—5. Орлова Як. Григ.
7. Федорова Алдра Фед. 1599.
9. Никитиной Ол. Пав.
11. Косаревой Агаф. Ив.
2. Ухова Ег. Андр. 1641.
4. Ефремова Влад. Евс. 1636.
6. Захарова Карпа Зах. 1640/996.
8. Ламакина Алдра Пет.
10. Баклина Серг. Ал.

Озерковскій переулокъ.—140 саж. 30 руб.

Отъ Руновской наб. до Б. Татарской ул. — Пятн. ч. 1 уч.—Пятн. мир. уч.

1. Чурбановой Мат. Пав. 285/290.
3 Граблевой Тат. Ив. 284/289.
5. Алексѣева Ал. Ив. 609/289.
7. Спиридонова Серг. Никит. 283/288.
9. Ляпунова Вас. Григ. 287/291.
11. Никитина Мих. Еф. 288/291.
13. Ерзина Салеха Юсуп. 315/322.
2. Шаруевой Тат. Фед. 281/286.
4. Евдокимова Мих. Евдок. 277/285.
6. Артемовой Марфы Ег. 282/287.
8. Щеглова Алдра Макс.
10. Копоровой-Козловой Анаст. Алдр.
12. Воронина Пет. Макс. 276/285.
14—16. Горячева Андр. Ив. 251/263. 252/263.

Оленій проспектъ.—240 с. 8—10 р.

Отъ Б. Оленьей ул. до границы Оленьей рощи. — Мѣщ. ч. 4 уч. — Сок. мир. уч.

Оленій Большой проспектъ—200 с. 8—10 руб.

Отъ Оленьяго пр. до Б. Ширяевской ул.—Мѣщ. ч. 4 уч.—Сок. мир. уч.

1. Жуленковой-Смирновой Ел. Пет. 1280
3. Усовой Соф. Ив. 306.
5. Гуськова Алдра Пет. 305/1700.
(М. Ширяевская ул.)
7. Горбунова Ив. Ив. 301.
9. Дружинина Ник. Ник. 303.
11. Дружининой Алевт. Андр. 302.
13. Стахѣева Ник. Дм. 304.
15. Котовой Ол. Ник. 1689.

Оленій Малый проспектъ.—210 саж. 8—10 руб.

Отъ Б. Оленьяго просп. до границы Оленьей рощи.—Мѣщ. ч. 4 уч.—Сок. мир. уч.

1—3. Стахѣева Ник. Дм. 1689/1690.
5. Попова Вас. Дав. 1699.
7. Савостьянова Ив. Тим.
9. Пасбургъ Вас. Ив. 1703.
11. Михайлова. 1702.
13. Калашникова. 1698.

Оленій проѣздъ.—80 саж.

Отъ Сокольничьяго просп. и Богородскаго шоссе до Б. Оленьяго просп.— Мѣщ. ч. 4 уч.—Сок. мир. уч.

Оленья Большая улица.—8—10 р.

Отъ Богородскаго шоссе до Б. Оленьяго просп. — Мѣщ. ч. 4 уч. —Сок. мир. уч.

1. Раузеръ Генр. Фед. 1296/120.
3—5. Алексѣева Сем. Ив. 1297/120.
7. Бутюгиной Алдры Алдр. 1289/120
9. Бекъ-Мармарчевой Каспарини. 1250/120.
11. Егорова Серг. Алдр. 278/120.
13. Азанчевской Анны Алдр.
2. Дружининой Анаст. Мих. 288.
4. Яковлева Пет. Федот. 287.
6. Поповой Глаф. Алдр. 186.
8. Александровой Над. Лук. 285.
10. Бубнова Сем. Фед. 284.
12. Даниловой Зин. Ив. 283.
14. Перловой Елиз. Ив. 282.
16. Абрикосовой Агрип. Алдр. насл. 279, 281.
18. Миляевой Мар. Алдр. 280.
(2-й Ширяевскій пр.)
20—22. Абрикосовой Агрип. Алдр. насл. 279, 181.

Оленья Малая улица.—8—10 р.

Отъ Богородскаго шоссе до Б. Оленьяго просп. — Мѣщ. ч. 4 уч. —Сок. мир. уч.

1. Дружининой Анаст. Мих. 288.
3. Яковлева Пет. Федот. 287.
5. Поповой Глаф. Алдр. 286.
7. Александровой Над. Лук. 285.
9. Бубнова Сем. Фед. 284.
11. Даниловой Зин. Ив. 283.
13. Перловой Елиз. Ив. 282.
15. Абрикосовой Агрип. Алдр. насл. 279, 281.
17. Миляевой Мар. Алдр. 280.
(2-й Ширяевскій пр.)
19—21. Абрикосовой Агрип. Алдр. насл. 279, 281.
2. Коробовской Елиз. Рост. 289.
4. Булочкиной Марфы Дм. 290.
6. Миляевой Мар. Алдр. 291.
8. Дружинина. 292.
10. Яковлева Фед. Як. 293.
12. Егорова Ег. Конст. 296.
14. Яковлева Федота Як. 295.
(2-й Ширяевскій пр.)
16. Елиной Варв. Мих. 294.
18. Расторгуева Ал. Ал. 279.
20. Давыдовой Ол. Алдр. 298.
22. Расторгуева Пет. Сид. 299.
24. Ивковой Алдры Зах. 300.

Олсуфьевскій переулокъ.—15 р.

Отъ Оболенскаго пер. до Б. Царицынской ул.—Хам. ч. 1 уч.—Хам. мир. уч.

1. Пантелѣева Алдра Ал. 1130/311.
3. Гориной Лид. Тимоф. 953/311.
5. Бугаева Георг. Вас. 952/311.
7. Никифоровой Екат. Ал. 951/311.
9. Васильева Ив. Вас. 950/311.
11. Гиппіусъ Луизы Ант. 949/311.
13. Клиники ушныя и глазныя.
(Боженинскій пер.)
15. Дѣтскій пріютъ им. Мазурина.
2—4. Пантелѣева Алдра Ал. 1130/311.
6. Клейнъ Ром. Ив. 1129/311.
8. Кузина Ив. Тим. 928/311.
10. Шулейкина Вас. Вас. 913/311.
(Боженинскій пер.)
12. Гинекологическій институтъ.

Ольгинскій переулокъ.—80 саж.—20 р.

Отъ Каланчевской и Переяславской ул. до соединительной вѣтви Николаевской и Курской жел. дор.—Мѣщ. ч. 3 уч.—Никол. мир. уч.

1—3. Моск.-Курской жел. дор. 922/570.

(Михайловскій пер.)

5—7. Москов.-Курской жел. дор.

Ольховская улица.—506 саж.—25 р.

Отъ Петропавловскаго и М. Ольховскаго до Гаврикова пер.—Мѣщ. ч. 2 уч.—Басм. мир. уч.

1. Познякова Никиты Ив. 101/74.
3. Ланина Конст. Степ. 100/74.
5. Обрѣзкова Гавр. Дм. 99/74.
7. Кузьмина Ник. Куз. 97/74.

(М. Ольховскій пер.).

9. Обрѣзкова Гавр. Дм. 147/122.
11. Подстригичъ Фед. Никиф. 145/120.
13. Дмитріева Пав. Ал. 146/121, 122.

(Б. Туп. Ольховскій пер.).

15. Шокоревой Тат. Вас. 150/120.
17. Московскаго Ег. Вас. 996/124.
19—21. Елизарова Андр. Мих. 872/142.
23. Баскакова Ал. Степ. 168/142.
25. Гучкова Пав. Ив. п.п.гр. 167/142.
27—29. Горбачевой Мар. Ив. 166/142.
31. Рубенкова Адр. Ал. 164/142.

(Красносельская ул.).

Леф. ч. 1 уч.—Леф. мир. уч.

33—35. Сахацкихъ Серг., Над. и Ол. Влад. 169/142.

(Ольховскій туп.)

37. Прошиной Агрип. Тим.
41. Козловой Нат. Ег.
43—57. Сахацкихъ Серг., Над. и Ол. Влад. 169/142, 144.
59. Цуркова Арс. Ив. 242/144.
61. Басова Як. Фед. 867/144.
63—67. Сахацкихъ Серг., Над. и Ол. Вл.
69. Ушакова Ал. Пет. 932/143.
71. Перевезенцева Степ. Вас. 1397/143.
73—75. Сахацкихъ Вѣры Никиф., Серг., Над. и Ол. Влад.

Басм. ч. 1 уч.—Басм. мир. уч.

2. Шибаевой Евдок. Вукол. 112/83.
4—6. Годалова Ив. Гер. 143, 144/117, 118, 119.
8. Потаповой Алдры Пет. насл. 142/176.
10. Малютина с-ей торг.-промышл. т-ва 141/101, 114, 115.
12—14. Ленточниковыхъ Вас. и Фед. Ал. (аренд. Никитинъ Вл. Матв.). 139/114.
16. Навозовыхъ Вас., Сем., Серг. и Мих. Ив. 140/115.

(Красносельская ул.).

16а. Т-ва Высоцкій и К . 333199.
18. Гальмина Ег. Сем. 337, 338/201.
20. Соловьевыхъ Тат. Степ. и Васил. Ив. 335/201.
22. Войнаровской Алдры Андр. 336/202.
24. Егорова Вас. Вукол. 332/197, 198.

(Дѣвкинъ пер.).

Леф. ч. 1 уч.—Леф. мир. уч.

16—28. Лохина Данила Степ. 249, 271/145, 146.
30. Гулякова Ив. Ив. 862/145.

Ольховскій Большой Тупой переулокъ. 55 саж—20 р.

Отъ Ольховской ул. къ полотну Московско-Казанской жел. дор.—Мѣщ. ч. 2 уч.—Басм. мир. уч.

1—3. Т-ва Вогау. и К⁰. 146/121, 122.
5. Хрѣнова Льва Григ.
7. Московско-Казанской жел. дор.
2. Шокоревой Тат. Вас. 150/124.
4. Михайловыхъ Кап., Ник. и Сер. Капитон. 151/125.
6. Юкиной Анны Вас. 152/125.
8. Моск.-Казанской ж. д. 153, 126.

Ольховскій Малый пер.—181 саж. 20 руб.

Отъ Петропавловскаго пер. до Ольховской ул.—Мѣщ. ч. 2 уч.—Басм. мир. уч.

1. Гатцукъ Мар. Моис. 924.
3—5. О-ва Московско-Казанской ж. д. 146/121, 122.
7. Обрѣзкова Гавр. Дм. 147/122.
2. Бѣлкова Кипр. Ив. 1734/744.
4. Кондратьева Григ. Тит. 91/74.
6. Хохряковой Мар. Вас. 92/74.
8. Лебедевой Мар. Ив. 93/74.
10. Борисовой Анны и Агр. Бор. 95/74.
12. Миронова Пет. Мих. 96/74.
14. Кузьмина Ник. Куз.

Ольховскій тупикъ—20 руб.

Отъ Ольховской ул.—Леф. ч. 1 уч.—Леф. мир. уч.

1—5. Сахацкихъ Вѣры Никиф., Серг., Над. и Ол. Влад. 169/142.
2. Сахацкаго Серг. Влад.
4. Московско-Казанской жел. дор.

Ордынка Большая улица.—35—45 р.

Отъ Водоотводной ул. до Серпуховской пл.—Пятн. ч. 1 уч.—Пятн. мир. уч.

1. Чекмазова Андр. Мих. 132/144.
3. Машошина Никан. Вас. 133/145.
5. Усковой Тат. Степ. 134/146.
7. Скворцовыхъ (аренд. Волокитинъ Пет. Сер.) 135/147.
9. Нейштадтъ Ил. Федос. 136/148.
11. Сѣриковыхъ Пав., Андр., Тим. и Алдры Род. 137/149.

(Черниговскій пер.).

13. Грачева Сэрг. Ник. 145/161.
15. Жучкова Мих. Алдр. 146/161.
17. Шемшуриныхъ Алдра, Ал. Ник. и Ив. Фед. 147/163.
19. Жемочкина Ив. Пет. 148/164.

(Климентовскій пер.).

21. Борисова Пет. Пав. 464/491.
23. Поповой Евдок. Вас. 465/492, 493.
25—31. Богадѣльня церкви св. Николая, что въ Пыжахъ. 468/495.
33. Церковь св. Николая, что въ Пыжахъ. 470/497.
35. Малоярославецкаго Никольскаго монастыря. 471/498.
37. Пупышевой Нат. Конон. 472/499.
39. Петрова Ив. Пет. 473/500.
41. Астафьевой Екат. Андр. 679.
43. Житковыхъ Л и И. и Гартманъ Серг. Алдр. 474/500.

(Иверскій пер.).

45. Церковь св. Георгія. 494/523.
47. Церкви св. Георгія.
49. Карповой Анны Тим. 500/530.
51. Елисѣева Мих. Пет. 501/631.
53. Сорокова Ник. Парф. 502/532.

(Курбатовъ пер.).

Пятн. ч. 2 уч.—Пятн. мир. уч.

55. Моск. купеч. о-ва. 505/536.
57. Засорина насл. 506/537.
59. Бутырина Фед. Ник. 507/538.
61. Афанасьева Вас. Ег. 508/539.

(М. Курбатовъ пер.).

63. Аничкина Ник. Мих. 646/674.
65. Былининой Алдры Еф. 648/675.
67. Малкиной Алдры Фед. 649/676.
69. Давыдовой Ол. Алдр. 650/677.
71. Романова Митр. Самуил. 651/678.
73. Невѣжина Пав. Ив. 652/679.
75. Балашовой Мар. Як. 653/680, 681.
77—79. Скворцова Вас. Ив. 657/683.

Як. ч. 1 уч.—Як. мир. уч.

2—4. Соловьева Мих. Тим. 170, 171/126, 127.
6. Салтыкова Як. Дм. 168/128.
8. Ивановыхъ Алдры Арс. и Алдры Варс. 167/129.

(Ср. Кадашевскій пер.).

10. Капустиныхъ Дм. и Ник. Вас. 265/250.
12. Барышникова Ег. Сем. 264/251.
14. Зайцева Ив. Тим. 263/152.
16. Петрова Ег. Пет. 262/153.
18. Земцова Ник. Георг. 261/165.

(М. Кадашевскій пер.).

20. Юрасова Ал. Ив. 231/166.
22—26. Церкви Скорбящей Божіей Матери.

(Скорбященскій туп.).

28. Маріинскаго епархіальнаго училища. 223/177.

(Б. Толмачевскій пер.).

30. Ляляной Елиз. Сем. 293/279.
32. Герасимовой Мар. Самс. 294/289.
34. Спасо-Преображенскаго Валаамского монастыря.

(Грибоѣдовскій пер.).

36. Шведовой Алдры Алдр. насл. 304/294.
38. Шишовой Клавд. Матв. 305/295.
40—42. Соловьевыхъ Ник., Конст., Алдра и Серг. Мак. 307/227.
44. Лебедева Ник. Кирил. 308/297.
46. Гопперъ Елиз. Ив. 309/297.
48. Т-ва Покровской м-ры. 310/297.
50. Феоктистовой Елиз. Никит. 311/299.
52. Московскаго купеческаго общества. 312/299.
54. Дружинина Алдра Ник. 313/300.
56. Персицъ Зелика Мордухов. 344/335.

(Б. Успенскій пер.).

Як. ч. 2 уч.—Як. мир. уч.

58. Англичаниной Алдры Плат. 344/335.
60. Глаголева Дм. Матв. врача. 345/336.
62—64. Быковскаго Андр. Сем. 346/337.
66—68. Блохиной Екат. Ник. 347/348.
70. Лебедева Пав. Ив. діак. 348/339.
72. Церковь св. Екатерины мученицы. 340/340.

(Б. Екатерининскій пер.).

74. Церковь св. Екатерины мученицы.
76—78. Старцевой Евдок. Андр. 388/347.
80. Викторсонъ Алдра Сем. насл. 389/348.
82—86 Осипова Конст. Викт. 390/348, 391/350.
88. Кулешова Ег. Никит. 392/351.
90. Феррейнъ Карла Авг. 393/352.

Ордынка Малая улица—488 с.—35 р.

Отъ Климентовскаго пер. до Пятницкой ул.—Пятн. ч. 1 уч.—Пятн. мир. уч.

1. Кудрявцева Ал. Ив. инж.-мех. 463/490.
3. Петрова Ил. Ив. 462/489.
5. Скачкова Лавр. Гр. 451/488.
7. Егорова Ив. Дм. 460/487.
9—11. Церкви Покрова Богородицы, въ Голикахъ.
13. Каптелиной Анны Вас. 484/588.
15. Каптелина Пет. Серг. 484/513.
17. Гамбурцева Влад. Ал. 486/514.
19. Немирова-Колодкина Н. В. преемн. Т-ва.
21. Малютиной Екат. Андр.
23. Трескалова Вас. Анфим. 489/517.
25. Лепешкиныхъ. 440/518.
27. Иванова Ив. Дав. 490/519.

(Курбатовъ пер.).

Пятн. ч. 2 уч.—Пятн. мир. уч.

43. Шокиной Евдок. Филип.
45. Воронкова Вас. Ив. врача. 511/542,
47. Глаголевскихъ Ал., Андр., Серг. и Мих. Андр. 512/542.
49. Сотниковой Мар. Ив. 514/544.
51. Каштановыхъ Вас., Аф. и Тим. Ив. 514/545.
53. Ильиныхъ Ник., Ал. и Дм. Сем. 515/546.
55. Лопатиной Екат. Фед. 516/547, 548.

Пятн. ч. 1 уч.—Пятн. мир. уч.

2. Борисова Пет. Пав. 464/491.
4. Поповой Евдок. Вас. 465/492, 493.
6. Церкви св. Николая, что въ Пыжахъ. 466, 480/493, 507.
8. Прыткова Серг. Петр.
10. Пупышева Фед. Дм.
12. Церковь св. Николая Чудотворца, что въ Пыжахъ (заборъ). 470.
14. Малоярославецкаго Никольскаго монастыря. 471.
16. Пупышевой Нат. Конон. 472/499.
18. Хомяковой Дар. Плат. 475/502, 476/503.

(Иверскій пер.).

20—24. Церкви св. Георгія, что на Вспольѣ. 494/523.
24. Хомяковой Дар. Плат. 493/522.
26. Кутаковой Ол. Федот. 493/522.
28. Трусевичъ Алдра Ив. 491/520.

(Курбатовъ пер.).

Пятн. ч. 2 уч.—Пятн. мир. уч.

42. Моск. купеч. о-ва. 505/536.
44. Засориныхъ Ник., Серг., Вас. Ив., Ал. и Алдр. Ал 506/537.
46. Бутырина Фед. Ник. 681/538.
48. Колчина Мих. Ил. 509/540.

(М. Курбатовъ пер).

50. Скворцова Вас. Ив. 645/673.
52. Чижовской Ел. Алдр. 647/674.
54. Вознесенской Ел. Серг. 649/676.
56. Давыдовой Ол. Алдр. 648.
58. Романова Митр. Сам. 621/678.
60. Харитонова Пав. Матв. 644/672.

Орликовскій переулокъ.—122 с.—30 р.

Отъ Садовой-Спасской ул.—Мѣщ. ч. 1 уч.—Никол. мир. уч.

1—3. Петрова Григ. Пет. 22/6.
5. Зуева Ник. Степ.
7. Панниковой Алдры Прок.
9. Орликъ Марг. Кирил.
11. Соловьева Вас. Пав.
13. Прокофьева Макс. Прокоф.
15. Абрамова Пет. Кондр.
2. Орликъ Марг. Кирил. 616.
4. Шмоль Анны Порф.
6, Орликъ Вас. Як. 616.
8. Никишева Вас. Андр.
10. Тихоновой Нат. Вас.
12. Ермолаевой Евдок. Фед.
14—16. Орликъ Вас. Як.
18. Шатловской Дар. Куз.

Орловскій пер.—253 с. 20—25. р.

Отъ Салтыковскаго до Трифоновскаго пер.—Сущ. ч. 3 уч.—Бут. мир. уч.

1/17. Кунъ Евгеніи Тим. п.п.гр. 1162/648, 657.
3—5. Воскресенскаго Серг. Флегонт. 1828/648, 657.
7. Николаева Тита Троф. 1348/648, 657.

(Шерупенковъ пер.).

9. Шерупенкова Ник. Мих. 1348/648, 657.
11. Полюбимовой Екат. Савел.
13. Трофимова Ник. Мих.
15. Макушиной Анны Ив. 1348/648, 657.

(Екатерининскій пер.).

17. Орлова Алдра Пет.
19. Шерупенкова Ник. Мих.
21. Тузова Никандра Алдр.

Мѣщ. ч. 3 уч.—Мѣщ. мир. уч.

2. Старо-Екатерининская больница.
4—6. Церкви св. Трифона. 865.
8. Примакъ Ан. Ал.
10. Иванова.

Орлово-Давыдовскій переулокъ.—20 р.

Отъ Шиповскаго пер. до Переяславской ул. — Мѣщ. ч. 3 уч. — Мѣщ. мир. уч.

1. Авдѣева Степ. Троф. 1745.
3. Мейцъ Ив. Як.
5. Зиминой Праск. Гавр. 1712.
7. Федосѣева Дм. Федос. 1650.
9. Шебанова Еф. Флор. 1647, 1683.
11. Яковлева Степ. Як. 1653.

(Набилковскій пер.).

13. Михайловой Анны Мих. 1648.
15. Петрова Сем. Пет.
17. Новикова Ив. Агап.
19. Болотновой Екат. Ив. 1656.
21. Родіонова Мих. Дм.
2. Набилковской богадѣльн. земля.

(Набилковскій пер.).

4. Коноваловой Над. Мих.
6. Молиной Агрип. Зах.
8. Богомолова Ник. Сем.
10. Бусурина Федота Як.
12. Тихомирова Ив.

Оружейный переулокъ.—330 с.—45 р.

Отъ Ст. Тріумфальныхъ вор. до Божедомскаго пер.—Сущ. ч. 1 уч.—Екат. мир. уч.

1. Журавлева Алдра Арк. 1/1.

(2-я Тверская-Ямская).

3. Ганшина Георг. Мих. 87/124.

(3-я Тверская-Ямская).

5. Бубнова Серг. Вас. 89/125.
7. Яковлева Варл. Як. 162/125.
9. Парфенова Як. Вас. 1148/125.

(4-я Тверская-Ямская).

11. Кокориной Ол. Серг. 163/194.
13. Боткина Петр. Петр. 164/195.
15. Горячева Сем. Никиф. 165/192.
17—19. Куманиной Евдок. Ив. 166/192, 165/192.
21—25. Пыховыхъ Ник. Як. и Абр. Вас. 1406/181, 189, 190.
27—31. Смирновыхъ Мар. Ив., Ал., Евд. и Ареф. Пав. 169, 170/191, 192.
33—35. Дементьевой Пелаг. Пет. 187/211.

(Долгоруковская ул.)

37. Симонова Ал. Никит. 387/379.

(Косой пер.)

39. Спиридонова Никиф. Вас. 361/356.
41. Смирнова Лук. Игн. 360/355.
43—45. Лобозева Ал. Вас. 1087/354, 357/353.
47. Филиппова Ил. Филип. 355/351.

(Пименовская ул.)

Сущ. ч. 1 уч.—Сух. мир. уч.

49. Ильиной Мар. Ник. 341/338.
51. Духовной семинаріи. 339/336.

Сущ. ч. 1 уч.—Екат. мир. уч.

2. Хомякова Ал. Степ. 171/195.
4. Моск. попеч. о бѣдн. духовн. званія. 172/196
6. Мосткова Бор. Вас. 173/197.
8. Толстова Як. Мих. 174/198.
10 Голушкина Серг. Тим. 175/199.
12. Кулагина Сем. Фед. 176.
14. Слѣтова Ник. Викт. 200.
16. Іоновой Тат. Сем. 178/202.
18. Корчагиной Мар. Степ. 179/203.
20. Степановой Мар. Степ. 180/204.
22. Смирнова Ал. Мак. 181/206.
24. Даниловой Зин. Ив. 182/207.
26. Муратова Вас. Вас.
28. Ростиславовой Викторіи Никиф. 184/208.

30—32. Персицъ Завеля Есел. 185/208, 186/210.

(Долгоруковская ул.)

34—38. Бородина Алдра Ив. 380, 382/368, 370.
40. Ястребовой Мар. Фед. 356/352.

(Пименовская ул.)

Сущ. ч. 1 уч.—Сух. мир. уч.

42. Лыжина Конст. Алдр. 340/337.

Осиповская набережная — 455 саж.— 15—20 руб.

По лѣвому берегу Водоотводнаго кан., отъ Космодаміанскаго пер. до Краснохолмскаго пр. — Пятн. ч. 1 уч. — Пятн. мир. уч.

77. Интендантскаго склада. 99/109.
89. Головиныхъ насл. 100/110.
81. Интендантскаго склада. 101, 111.
83—85. Самцева Ив. Сам. 102/113.
87. Кирпичевой Мар. Ив. 103/114.
89. Красавина В. О. 104/115.
91. Наводрека В. И. 105/116.
93—95. Буравлевыхъ 106, 107/117, 118.
97. Смитъ Людв.
99. Борисовой Тат. Як.
101. Смородинова Пет. Карп. 110/119.
103—105. Самойловыхъ—Бахрушиныхъ Алдра, Вас., Ив. и Влад. Ник. 114/122.

(Звѣревъ пер.)

Пятн. ч. 2 уч.—Пятн. мир. уч.

107—115. „Шрадеръ Авг. съ с-ми и К^{0},“ торг. д. 715/123, 124.

Остоженка — 512 с.—50—60 руб.

Отъ Пречистенскихъ вор. и Лѣсного пер. до Крымской пл. и Крымскаго пр.—Преч. ч. 1 уч.—Преч. мир. уч.

1. Меркуловой Ксен. Сем. 4/5, 5/6.

(1-й Ильинскій пер.)

3. Муравьева Серг. Влад. 27, 28, 30/31.

(2-й Ильинскій пер.)

5—7. Варвар. акц. о-ва домовлад. 35, 36/41, 42.
9. Алексѣевскаго монастыря. 37/43.

(Савеловскій пер.)

11. Алексѣевскаго монастыря 38/44.
13—15 Медвѣдева Сем. Пет. 66/64, 67/65.

(1-й Зачатіевскій пер.)

17. Церковь Воскресенія Славущаго.
19—21. Церкви Воскресенія. 115, 116/103, 84.
23. Грязнова Вас. Ив. 117/80.
25. Кекушевой. 196/216.
27. Соколовой Нат. Пав. 119/87.
29. Куцаръ Каролины Як. 120/88.
31. Коробкиныхъ Серг., Фед., Мар. и Евгеніи Сем. 121/89.
33. Дмитріевой Ел. Никит. 122/89.
35. Хитрова Серг. Дм. 123/90.
37. Соболевой Екат. Ив. 124/91.

(1-й Ушаковскій пер.)

39. Павлова Дм. Абрам. 150/119.

(2-й Ушаковскій пер)

41. Моск. совѣта дѣтскихъ пріютовъ. 152/121.
43. Церковь Успенія, что на Остоженкѣ.
45. Митропольскаго Вас. Степ. 154/123.
47—49. Церкви Успенія, что на Остоженкѣ.
51. Наумова Вас. Пав. 157/126.
53. Церкви Успенія.
55. Всеволожскаго Алдра Всев. 159/128.
57. Давыдовой Над. Дм. 160/129.

(3-й Ушаковскій пер.)

59. Лицей Песаревича Николая. 165/167.
2. Осиповскаго Дм. Дм. 197/217.
4. Бѣлова Герас. Ив. 691/512.
6. Челищева Ник. Ник. 195/215.
8. Егорова Пав. Сид. 194/215.
10. Военнаго вѣдомства.

(Всеволожскій пер.)

12. Московскихъ придворныхъ соборовъ. 193/212.
14. Моск. домовлад. т-ва. 192/212.

(Лопухинскій пер.)

16. Ширинской-Шихматовой кн. Леокадіи Пет. 191/211.
18. Церкви Воскресенія.
20. Столповскаго Пет. Адам. 189/205.

(Дурновъ пер.)

22. Дюмуленъ Иппол. Иппол. 188/204.
24. Лыжина Влад. Алдр. 187/204

(Полуектовскій пер.)

26. Тромбецкой Лид. Пет. 186/198.
28. Карташева Ег. Мих. 185/198.
30. Котовой Лид. Георг. 184/192.
32. Титова Вас. Парф. 183/192.

(Мансуровскій пер.)

34. Маркова Ник. Ег. 2351/82.
36. Совѣта дѣтскихъ пріютовъ.

(Еропкинскій пер.)

38. Коммерческаго училища. 180/171.

(Троицкій пер.)

40. Кученевой Елиз. Ал. 179/170.
42. Голубицкой Мар. Вас. 178/157.

(Штатный пер.)

44. Филатова Нила Фед. 177/156.
46. Минутко Степ. Ант. 176/137.
48. Провіантскій магазинъ. 175/538.

Островская набер.—108 с. 20—25 р.

Отъ М. Устинскаго моста до Яузскаго моста.—Рог. ч. 1 уч.—Симон. мир. уч.

2. Московск. городского о-ва. 585/536.

(Устьинскій пер.).

4. Кайсарова Дм. Р ст. кс. 584/535.
6. Московск. городск. о-ва. 582/533.
8. Тихомировой Праск. Ив, 581/532.
10. Кайсарова Дм. Рост. 680/531.

Островскій мостъ — 121 саж.

Между Устьинскою и Островскою наб.—Рог. ч. 1 уч.—Симон. мир. уч.

Офицерскій пер.—15 р.

Отъ Петропавловской до Даниловской ул. — Серп. ч. 2 уч. — Серп мир. уч.

1. Симбирской Над. Ив. 1636/436.
3. Сафонова Вас. Мих.
5. Гурьевыхъ Ив., Вас. и Фед. Пав. куп. 1669/431.
7. Колобашкина Алдра Ник. 1670.
9. Боркъ Эд. Эд. п.гр. 1671/431.
11. Попова Тим. Ефим. 1673/431.
13. Сытиной Тат. Ег. 1674/431.
15. Случаевой Мар. Григ. 1674/431.
17. Модестовой Алдры Вас. вд. свящ. 1676/431.
19. Клепикова Серг. Ив. 1677/431.
21—23. Давыдовой Ел. Алдр. купч. 1679, 1680/431.
25. Пущина Ив. Ал. 1681/431.
27. Мушникова Силуана Ив. 1682/431.
29. Кривцова Ал. Мак. 1658/431.
31. Дидерихсъ Евг. Фед.
33. Капытина Ал. Павл. и Череповскаго Серг. Павл.
2. Виноградова Ник. Ак.
4. Ивановой Алдры Вас.
6. Богачева Андр. Григ.
8. Базаровой Екат. Никит.
10. Григорьева Ал. Григ.
12. Милюкова Пет. Пав. 1693/431.
14. Колотовкина Сем. Фадд. 1692/431.
16—18. Романова Ив. Сам. 1690, 1691/431.
20. Степановой Анны Степ. 1680/431.
22. Милославиной Анаст. Пет. 1687/431.
24. Уколова Серг. Егор. 1686/436.
26. Прусаковой Мар. Пав. 1685/431.
28. Кривцова Ал. Мир. 1684/431.
30. Гурьева Ив. Пав. 1683/431.

Охотничій пер.—15 р.

(Онъ же Малый Грузинскій пер.).

Отъ М. Грузинской ул. до Кам.-Коллежскаго вала. — Прпсн. ч. 1 уч.— Смол. мир. уч.

1—3. Московскихъ дѣтскихъ пріютовъ.
5. Торг. д. Мюръ и Мерилизъ. 561/459.
7. Матвѣевой Ол. Ант.
9. Полетаева Ив. Пет. 1081/459.
11. Мозжухина Вас. Серг.
13. Ляпунова Серг. Вас.
15. Медвѣдева Ив. Фом.
17. Карепина Алдра Пет.
19. Зякина Алдра Пав.
21. Окуловой Юл. Макс. ж. гс.
23. Кудрина Дм. Ив. 560/459.
25. Журавлева Дм. Дм. 564/459.
27. Москалева Матв. Игн. 907/459.
29. Петровой Мар. Зах. 952/435.
2—4. Любимовой Екат. Алдр. 507/459.
6—8. Пузиной Елиз. Евст. 558/459.
10. Панафидиной Алдр. Самуил. 557/459
12. Шувалова Ив. Фед. 563/459.
14. Копѣйкиныхъ - Серебряковыхъ Гавр. Ив. и Ник. Филип. 885/459.
16—22. Соколова Ник. Ант. 562/459.
24. Копѣйкиныхъ - Серебряковыхъ Филип. и Фед. Арх.

Охотнорядская площ.—126×29 с.

Между Моисеевскою пл. и Театральнымъ плацомъ. — Тв. ч. 2 уч. — Тв. мир. уч.

1. Комиссарова Мих. Герас. п п.гр. 359/381, 382.
3. Баракова Дм. Фед.
5. Церксвь св. Параскевы.
7. Церкви св. Параскевы.

9. Мѣщанскаго Общества.
11. Всероссійск. дворянства. 374/376, 384.

(Б. Дмитровка).

Тв. ч. 3 уч.—Тв. мир. уч.

13. Охотнорядскаго т-ва.

Тв. ч. 2 уч.—Тв. мир. уч.

2. Журавлева Арк. Арк. 320/339.
4, 40, 48. Патуткова Серг. Ал.
6. Ценкеръ т-ва.
8, 10, 38. Греневичъ Мих. Пав.
12, 14, 20, 36, 42, 44, 46, 50—56. Патрикѣева.
16. 18. Малевской-Малевичъ.
22, 24, 26. Меньшихъ.
28. Бузнякова Мих. П.
30, 32. Фирсановой Ек. Вас.
34. Бузнякова Ал. Пав.
58. Журавлева.

Павловская улица.—511 с—15 р.

(Она же Петропавловская улица).

Отъ Б. Мартыновскаго и Арсеньевскаго пер. до Кам.-Коллежскаго вала—Серп. ч. 3 уч.—Серп. мир. уч.

1. Кочешкова Алдра Ник.
3. Андреева Конст. Ермил. 1204/434.
5. Виноградова Мих. Ник.
7. Гопперъ Елиз. Ив. 1608.
9. Балашова Пав. Иллар.

(М. Мартыновскій пер.).

11. Симбирской Над. Ив.

(Офицерскій пер.).

13. Виноградова Ник. Аким.
15. Ероховой Варв. Ив. насл. 477, 1158/431.
17. Казенное зданіе, кв. офицеровъ.

(Александровскій пер.).

15. Хахулиной Степ. Савел. 1558/401.
17—21. Федотовой Анны Як. 479/430.

(Павловскій пер.).

23. Павловской больницы.

(Даниловскій пер.).

25—27. Тихонова Ал. Ник. 509/424.
2. Андреева Конст. Ермил.
4. Евлашкина Пет. Арх.
6. Сарычева Фед. Алдр. (дров. ск.).
8. Александровскія казармы.
10. Куликова Дм. Зинов.
12. Дергачевой Алдры Тер.
14. Максимова Ник. Макс.
16. Пахомова Прох. Пах.
18. Строева Мих. Ал.
20. Краснобаевыхъ Елиз. и Пелаг. Род.

Павловскій переулокъ.—164 с.—15 р.

Отъ Павловской до Даниловской ул.—Серп. ч. 2 уч.—Серп. мир. уч.

1. Федотовой Анны Як.
3. Куликова Ив. Ант. 480/430.
5. Березина Мих. Ив. 481/930.
7. Плахова Ак. Дав. 482, 1617/430.
9. Рыбниковой Ол. Ив. 483/405.
11. Митрофанова Спир. Митр. 485.
13. Рябова Петра Тим.
15. Ладовской Мар. Пет. и Полетаевой Клавд. Пет. 486/405.
17. Рыбниковой Мар. Пет. 1625
2. Больница Имп. Павла I.

Палашевскій Большой переулокъ.—164 с.—45 р.

Отъ Б. Козихинскаго пер. до цер. Рождества Христова, что въ Палашахъ—Арб. ч. 2 уч.—Арб. мир. уч.

1. Добычина Ив. Купр. 603/509.
3. Крылова Викт. Алдр. 602/509.
5. Цѣликовой Анны Мих. 601/509.

(Трехпрудный пер.).

7. Гончарова Серг. Мих. 658/546.
9. Чистякова Поліевк. Харл. 657/545.
11. Еремѣева Ал. Алдр. 656/544.
13. Алпатовой Ол. Дм. 655/543
15. Русакова Алдр. Ефим. 654/542.
17. Успенскаго Серг. Ег. 689/541.
19. Ренскаго Дм. Никиф. свящ. 688/540.
2. Елизарова Вас. Фед. 621/571.
4. Гольденштейнъ Терезы Берн. 631/570.

(Богословскій пер.).

6. Серебряковой Анаст. Конст. 647/549.
8. Перина Ник. Алдр.
10. Страхова Влад. Пет. 652/548.
12—14. Зачатіевскаго монаст. 650/549.
16. Шапошниковой Мар. Алдр. и Ботъ Ел. Алдр. ж. ротм. 649/550.

(Сытинскій пер.).

18. Крашенинникова Серг. Андр. 690/537.

Палашевскій Малый переулокъ.—88 саж.—55 р.

Отъ Сытинскаго пер. до Тверской ул.—Арб. ч. 2 уч.—Арб. мир. уч.

1. Крашенинниковыхъ Ник. и Серг. Андр. 690/537.
3. Церкви Рождества.
7. Горской Соф. Куз. 687/538.
9. Муравьева Георг. Ил. 684/535.
11—13. Яковлевой Адел. Серг. 682, 683/54, 534.
2. Страстного монастыря.
4. Волкова Ник. Тим. 693/533.
6. Катковыхъ Ник. и Мих. Мих. и Эфертонъ Ол. Ник. 694/526.
8. Гучкова Пав. Ив. 695/525.

Палиха улица.—136 саж.—30 р.

Отъ Долгоруковской до Сущевской и Тихвинской ул. — Сущ. ч. 3 уч. — Бут. мир. уч.

1/20. Пентигайо Іос. Ив. 561/530.
3. Кравченко Алдры Ник. 563/530.
5. Томасъ Марг. Павл. 1080/531.
7. Кротова Ник. Еф. 564/532.
9. Захарова Мих. Зах. 566, 533.
11 Сивова Вас. Вас. 568/534.
13. Кротова Як. Еф. 569/535.
2/88. Дубровина Ал. Филип. 429/412.
4. Рыкова Ег. Мих. 428/411.
6—8. Шугаевой Ан. Влад. 427/410, 426/409.
10. Малюшиной Пелаг. Мих. 425/408.
12. Цвѣтковой Анны Вас. 424/407.
14. Глѣбовскаго Влад. Алдр. 423/406.
16. Семенова Терент. Сем. 432/407.
18/33. Гурова Пет. Серг. 421/406.

Палочный переулокъ.—42 с. 12 р.

Отъ Генеральной до Божениновской ул.—Леф. ч 2 уч.—Сок. мир. уч.

1. Громакова Ив. Макс. 445/167.

3. Волкова Сид. Демонт. 416/176.
2—4. Колосова Фед. Тим. 417, 418, 419/178, 177, 166.

Пальчиковъ переулокъ.—95 с. 25 р.

Отъ Выползова туп. до 2-й Мѣщанской ул. — Мѣщ. ч. 3 уч. — Бут. мир. уч.

1—3. Пальчикова Ник. Вас. 86/76.
5. Чернятина Ник. Дм. 85/76.

(3-я Мѣщанская).

7. Бровкина Ив. Ив. 130/115.
9. Рождественскаго Серг. Дм. 128/113
11. Широкогорова Ник. Пав.
13—17. Церкви св. Филиппа Митрополита.
2. Зубова Никиф. Ник.
4. Шванъ Дан. Ив. 108/95.

(3-я Мѣщанская).

6. Щербаковой Ак. Дм. 127/111.
8. Церкви св. Филиппа Митрополита,

Панкратьевскій переул.—112 с.—55 р.

Отъ Срѣтенки до Б. Сухаревской пл.—Срѣт. ч. 2 уч.—Срѣт. мир. уч.

1. Алексѣевой Капит. Ал. 665/628. 668/632.
3. Базыкина Алдра Мих. 670/634.
5. Потемкина Як. Ал. 671/635.
7. Колошина Наз. Лаврент. 672/636.
9. Уткиной Анны Ив. 673/637.
2. Сухаревскаго домовл. т-ва. 667/630.
4—8. Церкви св. Панкратія. 664/631, 663/627.
10. Долгоруковой Ол. Мих. 660/624.
12. Соловьева Вас. Сем. 661/623.
14. Анановыхъ насл. 674/638, 626.

Панская Большая улица.—500 саж. 10—12 р.

Въ Бутырской слоб., отъ пруда и дороги въ Останкино до конца слоб., по направленію къ Дмитровскому шоссе.—Сущ. ч. 3 уч.—Бут. мир. уч.

1. Капелькиной Марфы Андр 1962.
3. Бучумова Мих. Як. 878/610.
5. Абрамова Пет. Абр. 879/611.
7. Бочарова Ив. Ив. 880/613.
9. Рымынова Ив. Вас. 952/659.
11. Кочетова Алдра Пет. 2067/614, 615.
13. Остроглазова Макс. Степ. 882/616.
15. Богачева Ник. Павл. 883/617.
17. Трифонова Март. Триф. 884/618.

(3-й Бутырскій пер.)

19. Плотицыной Праск. Ив. 923/658.
21. Хоменкова Григ. Григ. 922/657.
23. Банникова Ив. Парам.
25. Романовой Мар. Еф. 921/656.
27. Новикова насл. 920/655.
29/4. Соскина Ал. Анис. 918/654.

(2-й Бутырскій пер.)

31. Причта ц. Рождества Бог-цы. 892. 896/625, 627.
33. Бочаровой Анаст. Алдр. 916/651.
35. Молошниковой Тат. Ал. 915/648.
37. Яковлева Филип. Ив. 914/649.
39. Салова Ив. Як. 912/647.
41. Кокушкиной Анны Григ. 961/632.
43. Хатунцевой Матр. Кирил. 1294/633.

45/2. Эрлихъ Сем. Фед. 903/633.

(1-й Бутырскій пер.)

47/1. Смоленцева Григ. Неф. 904, 911/934, 936.
49. Кондратьевой Екат. Арх. 905/635.
51. Буланова Ник. Георг. 906/636.
53. Марисовой Ан. Ив. 910/645.
55. Долгоносова Алдра Алдр. 907/637, 639.
57. Прусакова Серг. Сем. 908/640.
2. О-ва Савеловской ж. д.
4. О-ва Бутырскаго завода. 926/660.
6. Лошъ Карла Карл. 927/661, 662.
8. Семеновой Хіоніи Вас. 918/663, 664,
10. Гусарева Ив. Веніам. 929/665.
12. Панюшкина Ив. Григ. 930/666.
14. Маштакова Пав. Ив. 931/667.

(2-й Бутырскій пер.,

16. Соскина Дм. Анис. 932/667.
18. Сидоровской Елиз. Дан. 934/668, 669.
20. Поляковой Алдры Серг. 935/670, 671.
22. Внуковскій богадѣленный домъ. 670.
24. Дютфуа Арм. Фед. 936, 937/672, 673

Панская Малая улица—500 саж.—8—10 р.

Въ Бутырской слоб., параллельно съ Б. Панскою ул., отъ огородовъ до границы уѣзда — Сущ. ч. 3 уч. — Бут. мир. уч.

1. Соколова Серг. Ив. 926/660.
3. Лошъ Карла Карл. 927/661, 662.
5. Семеновой Хіоніи Вас. 928/663, 664.
7. Гусарева Ив. Веніам. 929/665.
9/8. Хитровой Мар. Потап. 939/666, 667.

(2-й Бутырскій пер.).

11/3. Соскина Дм. Анис. 932/667.
13. Сидоровской Елиз. Дан. 934/668, 669.
15. Поляковой Алдры Серг. 935/670, 671.
17. Внуковскій богадѣлен. домъ. 670, 671.
19. Дютфуа Арм. Фед. 936, 937/672, 673.
2. О-ва Савеловской жел. дор.

Пантелеевскій пер.—394 с.—20 р.

Отъ Ольгинскаго до Красносельскаго пер.—Мѣщ. ч. 3 уч.—Никол. мир. уч.

1. Городничева Тим. Пав. 1000/570.
3. Яшина Пет. Ег. 1005/1582.
5. Никигина Ал. Ив. 1008/508.
7. Алексѣевой Валентины Лук. 1019, 1020/146, 145
9. Сарафанова Пет. Елиз. 1056.
11. Кокушкина Конст. Ег. 1057.
13. Трифоновой Платониды Пет. 1012.

(Ивановскій пер.).

15—17. Крюкова Пав. Абр. 1014.
19. Глинки. 1022/1025.
21. Папинова Луки Корн. 1071.
23. Евграфова Ив. Евгр.
25. Новиковой Евд. Вас. 1164.
27. Федорова Вас. Пав. 1163.
29. Чунаева Ив. Еф. 1162.
31. Шукшенцевой Евдок. Филип.
33. Горюнова Мих. Ив. 1482.

(Анненскій пер.).

35. Данилова Вас. Дан. 1146.
37. Горяниновой Пелаг. Паллад. 1157.
39. Тихоновой Дар. Ив. 1156.

41. Клещева. 1155.
43. Лаптева Григ. Ил. 1154.
45. Семеновой Анны Вас. 1153.
2—4. Московско-Курской ж. д.
6. Усоева Серг. Серг.
8. Заблоцкой Жозеф. Ант. 1015.
10. Подсядло Вас. Мих. 1011.
12. Ковалева Ник. Ал. 1006/576.
14. Лебедевыхъ насл. 1007.
16. Орлова Ив. Ив. 1017, 1026, 1038.
18. Артемьева Куз. Конон. 1391.

(Ивановскій пер.).

20. Кобзикова Полик. Вас. 1049
22. Николаевской ж. д. (пустоп. земля).

Панфиловскій пер.—96 с. 15—20 р.

Отъ Проточнаго до Новинскаго пер.—Прѣсн. ч. 1 уч.—Дорог. мир. уч.

1. Александровой Маріи и Федорова Алдра. 107/114.
3—5. Волкова Ник. Тим 116/116.
7—9. Мотылевой Анны Макс. 115/109.
1. Васильева Фед. Никит. 106/111.
2. Глазовой Мастридіи Ив. 108/115.
4. Волкова Ник. Тим. 116/116.
6. Прошина Як. Пет. 115/120.

Парфеновскій переулокъ.—86 с.—25 р.

Отъ Берсеновской до Болотной наб.—Як. ч. 1 уч.—Як. мир. уч.

1—7. Булычевой Мар. Сем. 7/5.
2. Габинской Мар. Вас. 8/6.
2а—6. Т-ва Эйнемъ. 9/7.

Патріаршаго пруда бульваръ 60×70 саж.

Вокругъ Патріаршаго пруда.—Арб. ч. 1 уч.—Арб. мир. уч.

Патріаршій переулокъ. —71 саж. —45 р.

Отъ Б. Патріаршаго пер., около Патріаршаго пруда, до Ермолаевскаго пер. — Арб. ч. 1 уч. — Арб. мир. уч.

1—3. Грибоѣдовой Сераф. Георг. 498/452.
5. Церкви св. Спиридонія. 493/452.
7—9. Бекманъ Юл. Ник. 500/452.
11—13. Свѣтловой Михалины Анаст. 501/452.

Патріаршій Большой пер.—117 саж. 45. р.

Отъ Спиридоновской до М. Бронной ул.—Арб. ч. 1 уч.—Арб. мир. уч.

1. Бабянскаго Алдра Фом. 446/427.
3. Баландиной Зои Вас. 497/452.
5. Грибоѣдовой Сераф. Георг. 498/452.
2—4. Германовой Мар. Андр. 447/452.
6—8. Крыловыхъ Екат. Мих., Над. и Мих. Серг. 496/451.
10. Соллогубъ Алдра Іустин. 495/450.
12—14 Черниковой Варв. Акинд. и Ивановой Тат. Акинд. 495/450, 494/449.
16. Михайлова Филип. Мих. 492/447.
18—20. Миролюбовыхъ насл. 491/446.

Переведеновка Большая ул. -384 с.—25 р.

Отъ Гаврикова до Никольскаго пер.—Леф. ч. 1 уч.—Леф. мир. уч.

1. Кургановой Анны Ив. 148, 149/47, 48.
3. Мухина Пав. Дм. 1776/47, 48.
5. Алексѣевыхъ Ник. Ал. и Алдр. Ник. 99, 142, 143, 1428/47, 48.

(Налѣсный пер.).

7. Степановой Евфрос. Лаврент. 154/59. 80.
9. Семенова Мих. Мих. 142/48.
11. Горгоновой Елиз. Ник. 155/60.
13. Клемина Еф. Макс. 156/61.
15—17. Клопова Куз. Вас. 157/62, 158/62.
19. Карнѣевой Ир. Мих.
21—25. Андреева Ал. Андр. 76, 159, 160, 1652/62, 63, 169, 1652.

(Рыкуновъ пер.).

27. Савиной Аѳф. Ал. 161, 1498/72.
29. Сыщикова Фед. Як. 162/73.
31. Смирновой Вѣры Ив. 163/74.
33. Санкова Тим. Григ. 165/75.
35. Фолькъ Эд Ив. 166/177.
37. Прокина Григ. Пет. 59, 60, 61, 167/78.

(Инструментальный пер.).

39. Черникова Як. Степ. 168/79.
41. Правилова Мих. Алдр. 1620, 1676, 170/79.
43. Дементьевой Пелаг. Дремент. 1279, 133, 79.
45. Эдуардова Ив. Ник. 171/33, 79.
47, Шибаева Аф. Фед. 44, 45, 46, 172, 174/79.
49. Яковлевой Варв. Терент. 79/175.
51. Грачевой Лук. Степ.
53. Морозова Ив. Тим. 176/79.
55. Покровской мѣщан. богадѣльни.
2. Вагулина Вас. Ег. 203/46.
4. Вахманъ Арія, Хайи и Фейги Шмуил. 204/44.
6. Лобанова Ив. Еф. 1902/1370.
8. Никигина Ал. Алдр. 200/43.
10. Андреевой-Чудаковой Евдок. Тим. 153/317.
12. Дмитріевой Матр. Ал. (аренд. Ильинъ Фед Ил.) 8, 197/8.
14. Сергѣева Ник. Мих. 192, 193/9.
16. Горбуновой Мар. Ак. 1653/10.
18. Рахманова Пет. Абр. 12/12.
20. Бубновой Алдры Пет. 191/140.
22. Чуева Ив. Филип. 14/14.
24. Зиминой Екат. Ив., Лужковой Екат. Ив. и Турбиной Евдок. Матв. 199/15.
26. Бровкиной Клавд. Ив. и Перовой Нат. Ив. 189, 190/38, 39.
28. Зориной Тат. Андр. 18/18.
30. Исакова Гр. Гр.
32. Ивановой Агаф. Мих. 188/19.
34. Горинова Дм. Евст. 1655/19.

(Рыкуновъ пер.).

36. Горинова Дм. Евстр. 183/20.
38—44. Дисленъ Влад. Ант. 181, 182, 1283, 1385, 1559/36, 37, 21, 24, 25.
46. Фогельманъ Моис. Марк. 25, 35/26.
48. Тимашева Сем. Пав. 26/27, 28.
50. Жуликова Ник. Вас. и Ивановой Елиз. Пет. 27, 180/29, 34.
52. Алексѣевой Елиз. Ив. 28/30.

54. Тихомирова Ник. Сем. 179/33.
56. Іоновой Соф. Мих. 178/33.
58. Покровской общины сестеръ милосердія 177/33.

Переведеновка Малая ул.—284—с. — 25 р.

Отъ Налѣснаго до Инструментальнаго пер.—Леф. ч. 1уч.—Леф. мир. уч.

1. Глѣбова Степ. Глѣб. 82/55.
3. Вахуркина Мих. Гр. 114/64.
5. Смирнова Пав. Алдр. 115/64.
7. Вентцели Августы Вас. 116, 117/64.
9—11. Ксемантовской Елиз. Мартин. 118, 119/64.
13. Тимонина Мих. Ив. 70, 71, 120/57, 64.
15. Казакова Ник. Сем. 72/64.

(Рыкуновъ пер.).

17. Муравьевой Анны Сем. 121/65.
19. Макарова Ал. Ануфр. 122/65.
21. Назарова Тим. Ив. 55, 56, 57, 65, 66, 67, 123, 124/66, 67, 68, 70. 65, 71.
2. Костолындина Ил. Іон. 133/58.
4. Гущиной Ир. Андр. 135/59.
6. Яцкой Мар. Конст. 134/59.
8. Лапиной Мар. Ник. 133/58.
10. Степанова Митр. Степ. 132/58.
12. Жарковой Пелаг. Алдр. 131/58.
14. Инвалидова Вас. Ив. 130/62.
16. Тененбаумъ Сав. Ос. 77, 78, 129/62, 68.
18. Филиппова Мих. Филипп. 73, 74, 128/62.
20. Самцовой Агаф. Прох. 127/64.
22—24 О-ва конно-жел. дорогъ. 125/64.

Переведеновка Новая ул. — 226 с. — 20 р.

Отъ Гаврикова пер. до Инструментальнаго моста — Леф. ч. 1 уч. — Леф. мир. уч.

2. Чистяковой Анны Конст. 105, 106/53.
4. Житкова Ал. Вас. 1316/53.
6. Воронцова Ил. Ив. и Манина Ив. Ив. 94/54.
8. Елина Род. Ив. 1685/54.

(Налѣсный пер.).

10. Басова Як. Фед. 86/55.
12. Егорова Еф. Ег. 87/56.
14. Попова Серг. Евгр. 88/56.
16. Бабаевой Анаст. Як. 89/56.
18. Волкова Ег. Киріак. 90/82.
20. Петровой Ол. Пет. 91/56
22. Блэхина Влад Куз. 92/56, 120.
24. Тимонина Мих. Ив. 93/64.
26. Глазова Як. Конст. 68, 69/80.

(Рыкуновъ пер.).

28—30. Назарова Тим. Ив. п. гр. 55, 56, 57, 65, 66, 67, 123, 124/66, 67, 68, 70, 65, 71.

Переведеновскій переул.—98 с.—15 р.

Отъ Колодезной ул. до Стромынки.— Мѣщ. ч. 4 уч.—Сок. мир. уч.

1. Преображенская водокачка.
3. Бундшухъ Вас. Вас. 214/116, 117.
5. Алексѣева Ал. Алдр. 212/115, 111.
7. Алексѣева А. А. 211/114.
2. Смирнова. 217, 232/113.
4. Королева. 220/111.
6. Раззоренова Вас. Ник. 221/111.
8. Сухова Пет. Куз. 222/111.
10. Королева А. Я. 226/111.
12—14 Преображенской водокачки. 224/111.

Переведеновскій переулокъ.—130 с.— 20 руб.

Отъ Дѣвкина до Гаврикова пер. — Леф. ч. 1 уч.—Леф. мир. уч.

1. Штанниковой Алдры Гавр. 291/164.
3. Акимова Серг. Ак. 289/162, 163.
5. Шуткова Андр. Пав. 148, 149, 150/47.
7. Субботина Серг. Зин. насл.
9. Жаровой Тат. Ник.
11. Акимова Серг. Ак.
13. Аржанухина Ал. Фед.
15. Калинина Алдра Аф. насл.
17. Грязновой Нат. Пав. 280/162.
2. Агафоновой Евдок. Сем. 292/165.
4. Смирновыхъ Мар. и Алдра Леонт. 294/166.
6. Успенскаго Мих. Григ. 296/167.
8. Корнѣева Ив. Леонт. 295/167.
10. Кондаковой Евдок. Андр. 301/168.

(Переведеновскій туп.)

12. Молошникова Гр. Леонт. 297, 299, 300/170, 174.
14. Дѣева Фед. Елис.
16. Карпенковой Евдок. Ром. 297/170.
18. Щеблыкиной Над. Куз. 302/171.
20. Евстратовой Анны Вас. 303/172.
22. Рахмановой Тат. Ив. 304, 305/173, 174.

Переведеновскій тупикъ. 23 с.—15 р.

Отъ Переведеновскаго пер. по направленію къ Покровской ул.—Леф. ч. 1 уч.—Леф. мир. уч.

1. Молошникова Гр. Леонт. 297/170.
3. Гуськова Ив. Як. 299/172.
5. Смирнова Алдра Андр. 300/174.
2. Кондаковой Евдок. Андр. 301/168.
4—6. Корнѣева Ив. Леонт. 298/169.

Перервинское шоссе.

За городскими бойнями.

1. Старыя бойни Московско-Казанской жел. дор.
2. Городской ассенизаціонный дворъ.
3. Загородный канализаціонный дворъ.
2. Городская свалка.
4. Домъ полей орошенія.

Переяславская улица.—542 с.—25 р.

Отъ Ольгинскаго и Протопоповскаго до 3-го и 2-го Крестовскихъ пер.— Мѣщ. ч. 3 уч.—Мѣщ. мир. уч.

1—3. Муромцева Мих. Мих. 383/474.
5. Михайлова Пет. Мих. 381/327.
7. Бокина Серг. Фед.
9. Исаева Вас. Дм. 382/327.
11. Пироговой Анаст. Алдр. 1065/178.

(Чихачевскій пер.)

13. Рыжовой Нат. Дм. 1644.
15. Бэклина С. А. 996/337.

(Одоевскій пер.)

17. Никитина. 1578.
19. Сладковой Вѣры Ал.
21. Брилліантова Ив. Пет. 1594.

(Лепехинскій пер.)

23. Тихонова Ив. Ив. 1586.
25. Соколова Ив. Фед. 1596.
27. Тихоміров.

(Орлово-Давыдовскій пер.)

29. Родіонова Мих. Дм. 1597.
31. Макарова Пет. Сем. 1604.

(Нероновскій пер.)

33 Мельникова Арх. Алдр. 1605.
35. Ломакиной К. Н. 1613.
37. Чистякова Дм. Пав. 1616.
39. Александрова. 1717.
41. Афанасьева Ал. Вас. 1451.
43. Князева Як. Як. 1450.

(Банный пер.)

45. Матюхина Григ. Игн. 1430/45.
47. Бодрова. (дровяной складъ).
49. Кривоборскихъ. 1428.
51. Баталовой Вас. Никиф. 1427.

(Глинистый пер.)

53—55. Безбородова Ив. Ив. 1413, 1415.
57. Алексѣевой Евдок. Ив.
59. Тимофеевой Домны Григ. 418/364.
61. Киселева Мих. Гавр.

(Красносельскій пер.)

63. Чаплыгина Ант. Пет. 547/460.
65. Полякова Т. В. 495/450.
67. Зенковичъ Алдры Ив. 1076/518.
69. Тараканова Ник. Клим.
71. Удальцова Ив. Мих. 1553.
73. Лебедева Вас. Дм. 1072.
75. Машковой М. С.
77. Платонова Мих. Плат.
79. Бэлдова и Ивановыхъ.
81. Головлевыхъ (пустоп. земля).

Мѣщ. ч. 3 уч.—Никол. мир. уч.

2. Городничева Тим. Пав. 1000/576.
4. Вострокнутова Пет. Ив. 1067.
6. Сѣрикова Серг. Серг.
8. Пироговой Е. Е. 1065/178.

(Ивановскій пер.)

10. Шестакова Алдра Ив. 1066.
12. Сѣровой. 1018.
14. Муратова Алдра Ал. 1024/1047.
16. Папинова Луки Корн. 1205/508.
18. Холкина Григ. Макс.
20. Бэтневой.
22. Тихонова Ив. Ив. 1203/508.
24. Гудковой Ол. Дм. 1202/508.
26. Разоренова А. В.
28. Бадунова Еф. Мих. 1183/167.
30. Бѣлотѣловой-Калашниковой. 1182.
32. Заморскаго Герас. Григ. 1181.

(Анненскій пер.)

34. Цыгановой. 1180.
36. Зязина.
38. Птичкиной Мар. Вас. 1178.
40. Щеголева Еф. Ал. 1177.
42. Вавилова Як. Ст. 1176.
44. Прохорова Амвр. Пав. 1174.
46. Кедрова С. С. и Горошкина В. А. 1146, 1147.
48. Захарова. 1168.
50. Шульцъ Соф. Серг.
52. Головлева Фед. Кирилл. (пустопор земля). 507/470.

54. Краснова Тим. Карп. 506/460.

(Красносельскій пер.)

Мѣщ. ч. 3 уч. Мѣщ. мир. уч.

56. Скородумова И. П. 502/461.
58. Потемкина Алдра Ал. 1208.
60. Федоровой Агрип. Куз. 503/464.
62. Мартинсенъ Оск. Фед. 505/466.
64. Головлева Фед. Кирилл. (пустопор. земля).

Переяславскій переул.—115 с.—20 р.

Отъ Баннаго до Красносельскаго пер. —Мѣщ. ч. 3 уч. — Мѣщ. мир. уч.

1. Тюменева Ал. Вас. 402/343
3. Нестерова Серг. Вас. 403/344.
5. Хамкова Мих. Ис. 404/345.
7. Козлова. 405/346.
9. Израйловичъ Рейзы. 406/346.
11. Григорьева Вас. 407/347.
13. Бакастова Пет. Ив. 408/348, 449.
15. Удальцовой Дар. Вас. 518/353, 459.
2—4. Чулкова Алдра Фед. 415/358.
6. Ваванова Як. Харламп. 414/357.
8—10. Патошина Вас. Пет. 413/356.
12. Петрова Фед. Пет.
14. Коринскаго Ал. Ил. 1523.
16. Органовой Ф. П. 1524/350.
18. Селезневой. 413/351.
20. Удальцова Вас. Степ. 518/353, 459.
22. Безбородова. 410/352.

Переяславскій Большой переулокъ. — 253 саж.—20 р.

Отъ Красносельскаго пер. до Кам.-Коллежскаго вала.— Мѣщ. ч. 3. уч.— Мѣщ. мир. уч.

1—3. Субботина Пет. Никиф. 422, 520/369, 372, 377, 381.
5. Лебедева Ильи Пет. 424/273.
7. Меньшова Пет. Пав. 1386/375, 525.
9. Ушакова Т. П. 522/377.
11. Коробкова Андр. Ив.
13. Фролова Пет. Флор. 470/378, 414.
15. Козлова Ив. Макс. 1739/379.
17. Козлова Аф. Мак. 427/380.
19. Козловой Нат. Вас. 1229/381.
21. Павлова Вас. Григ. 1728/382.
23. Петровой Евд. Сид.
25. Ильина Григ. Ил. 530/384.
27. Головиной Евдок. Пет. 530/27.
29. Иванова Пав. Ив. 531/385.

(Б. Знаменскій пер.)

31. Шагаевой Праск. Вас. 498/453.
33—35. Корешкова Н. В. 496/442.
37. Тихоновой Екат. Вас. 467/411.
39. Столяровой Анны Ив. 464/411.
41. Наумовой Февр. Дм.

(М. Знаменскій пер.)

45. Фаворскихъ Анны и Сераф. Ив.
47. Сладковской Іоганны Ос. 545/434.
49. Петровой Пелаг. Пет. 411/397.
2. Безбородова Ив. Ив. 537/437, 438.
4. Погодина И. И. 542/443.
6. Хромова Герас. Макс. 538/440.
8. Михайлова Вас. Мих. 491/436.
10. Рождественской Елиз. Вас. 490/435.
12. Павлова В. И. 489/434.

(3-й Крестовскій пер.)

14. Мироновой Соф. Ник. 471/415.
16—18. Земщинина Андр. Алдр. 473/417, 418.
20. Митюшиной Анны Фед. 474/419.
22. Казанской Варв. Матв. и Ковалевой Екат. Арк. 475/420.
24. Шепелева Дм. Ив. 476/421.

(Б. Знаменскій пер.)

26. Молодцова Ник. Мих. и Смыслова 463/403.
28. Павлова Вас. Григ. 462/410.
30. Никанорова, Ник. Арс. 460/408.
32. Филипповой Анны Филип. 442/391.
34. Синицына Ил. Григ. 1211.

(М. Знаменскій пер.)

36. Соловьевой Пелаг. Куз.
38. Рѣпина Матв. Ег. 449/397.
40. Нескладова Ив. Дм. 1406.

Переяславскій Малый переулокъ— 68 саж.– 20 р.

Отъ Красносельскаго до 3-го Крестовскаго пер.— Мѣщ. ч. 3 уч.— Мѣщ. мир. уч.

1. Михайловой Ксен. Евс. 493/442
3. Удальцовой Федос. Андр. 530/385.
5. Степановой Варв. Леон. 544/450.
7. Игнатьева Аф. Вас.
9. Теплова Мих. Ник. 1558.
11 Короткова Мих. Тим. 1073/447.
2. Стремлянова Н. И. 546/452.
4. Самойлова Матв. Григ. 1584.
6. Зенкевичъ 529/412.
8. Головкина И. С. 1076/518.
10. Шмидтъ Павлы Ад. 539/441.
12. Лебедева Вас. Дм. 1072.

Перуновскій пер. 75 с.— 25 р.

Отъ Тихвинской ул. до Александровской пл. — Сущ. ч. 3 уч. — Бутыр. мир. уч.

1/2. Сахарова Ник. Ив. 2097/561.
3. Васильева Гавр. Пет. 2097/561.
5. Устинова Ив. Як. 302/561.
7. Бухаревой Алдры Ал. 2019/561.
9. Васильевой Анаст. Вас. 2016/561.
11. Александро-Маріинскаго пріюта. 680/561.
13. Дюгамель Мар. Пав. 681/561.
15/1. Королева Григ. Пет. 682/620.
2/36—4. Церкви Казанской Бож. Матери. 615, 616/653, 652.
6. Цвѣткова Ив. Як. 679/619.
8. Митрофановой Ек. Ник. 1301/568, 619.
10. Девщикова Никол. Мих. 1616, 1618/568, 618.
12/29. Вашковыхъ Вас., Андр. и Ив. Вас. 676/568.

Песковскій переулокъ.—20 р.

Отъ Воронухиной горы до Проточнаго пер. — Хам. ч. 2 уч. — Дорог. мир. уч.

2. Парцевскаго Ал. Мих. 26/26.

(Б. Никольскій пер.).

4. Бирюкова Пет. Фед. куп. 90.
6. Александрова Влад. Констант. 88, 86/94, 91.
8. Выгодчиковой Над. Пав. и Кусковой Ол. Пав.
Городской ассенизаціонный обозъ.

Песковскій пер.— 20 р.

Отъ Проточнаго до Новинскаго пер. Пресн. ч. 1 уч.—Дорог. мир. уч.

1. Прохорова (пустоп. земля). 100/104.
3—9. Волкова Ник. Тим. п.гр. 29/101, 102.
2. Сапожниковой Вассы Ив. 101/107.
4—6. Волкова Ник. Тим. 102/108.
8—10. Аборина Ник. Пет. 103/109.
12. Вишнякова Ник. Іаннуар. 104/110.

Песочный переулокъ.— 160 с. — 10 р.

Отъ Ивановской ул. до Сокольничьяго шоссе. — Мѣщ. ч. 4 уч. — Никол. мир. уч.

1—3. Коссова Мих. Павл. 833, 870, 836/695, 720, 696.
5. Тайваненъ Конст. Троф. 1610.

(Сокольничья Слободка).

7. Бычковой Праск. Ник. 845/700.
9 Моргуновыхъ т-ва 895/704.
2. Іевлевыхъ насл. 841/697.
4—6. Курочкиныхъ насл. 929.
8. Орлика Вас. Як. п.гр. 923/697.
10. Струковой Алдры Иллар 873/725.
12. Милановой Алдры Мих. 872/724.
14. Губиной Елиз. Ив. 849/705.

Пестовскій пер.—112 с.—25 р.

Отъ Мартыновскаго пер. до Николо-Ямской ул.— Рог. ч. 1 уч. — Таг. мир. уч.

1. Шиловой Зин. Гр. и Богдановой Мар. Гр. 88/83.
3. Галкиныхъ насл. (аренд. Жаровъ Матв. Троф.) 88/83.
5. Барановыхъ торг. д. 81/76.
7. Попова Вас. Ив. 87/82.
9. Тимофеева Степ. Авер. 86/81.
11. Екатерининской пустыни. 85/80
13. Моск. городск. Рогожскаго училища.
2. Шестовой Капит. Алдр. 90/84.
4. Моргунова Серг. Пет. 91/84, 92/85.
6. Оленевой Марфы Григ. 93/86.
8. Тороповой Алдры Ив. 94/87.
10. Безчасновой Агніи Вас. 95/88.
12. Іонова Филип. Сем. 97/90.
14. Самочадина Андр. Сем. 96/89.

Петербургская слободка. 8 — 10 р.

За Тверской заставой отъ Петербургскаго шоссе, параллельно Брест. ж. д. — Пресн. ч. 2 уч. — Петр. мир. уч.

1—17. Моск.-Брестской ж. д. дома.
2. Бабушкиныхъ.
4. Грицевичъ Іос. Ив. 996/590.
6. Американцева Дм. Вас. 931.
8. Очаговской Елиз. Пет.
10. Черепова Ник. Влад. 927/936.

(Дачный пер.).

12. Харьковой Мар. Ив. 939.
14. Тулуповой Анны Ив. 941.
16. Тулуповой Праск. Дем. 940.
18. Тихоновой Анаст. Вас. 938.
20. Иванова Карпа Ив. 1015.

Петербургское шоссе.—1787 саж.—25—30 р.

Отъ Н. Тріумфальныхъ вор. до села Всѣхсвятскаго. — Сущ. ч. 2 уч. — Сущ. мир. уч.

1. Комоловыхъ Ник. и Алдра Вас. 845/27.
3. Пикерсгиль Ег. Ив. 846/46.
5. Юрасова Ив. Мих. 1034/11, 847/25.
7. Овсянниковой Ол. Ал. 848, 850/23, 854/21.
9. Сахновской Пелаг. Вас. 853/22, 21.
11. С. Сіу и К⁰. 952/24.
13. Малюшина Ник. Пав. 855/20.
15. Постникова А. М., т-ва металлическ. издѣл.
17. Коншиной Алдры Ив.
19. Маличъ Влад. Серг.
21. Коврайскаго Алдра Пав. 857, 18/1903
2—6. Тверского Ямского о-ва (аренд. Іоновъ Филип. Сем. и Емельяновъ Ив. Ег.). 1761.
8. Церковь св. Александра Невскаго.
10. Новикова Ив. Ил.
12. Гладкова Влад. Логг. и Козлова Влад. Алдр.
14. Джанумова Серг. Калуст. 1036/9. 1044/2, 1345.
16. Бабушкиныхъ Як. Адр. и Ег. Як. 1043/2.
18. Всеволожскаго Влад. Всев. 1835.
20. Макарова Вас. Андр. 1144.
22. Габай Іос. Сам. 1042/3, 1834.
24. Елисѣева Григ. Григ. 1041, 1413, 1239/4
26. Черкасской кн. богадѣльня. 12.
28. Пикерсгиль Екат. Андр. 1039/6.
30. Степанова Степ. Абр. 1038/6.
32. Логунова Спир. Ег. 1037/8.
34. Джанумова Серг. Калуст. 1036/9, 1044/2, 1345.
36. Эрихсонъ Альбины Ром. 1035/10.
38. Тольхъ Адол. Ив.
40. Судакова Ал. Ак. 1033, 1032, 1735/12
42. Чернова Аф. Ив. 1261.
44. Кузовлева Вас. Сем. 1238, 1263/1265
46. Дворцоваго вѣдомства.
52. Петровскій дворецъ.

(Петровскаго дворца пр.).

48. Зубова Ник. Никиф. 1282.

(Пѣговскій пер.).

50. Волковой Анны Ив.
52. Натрускиной Анф. Ег. 1252, 1204.

(Стрѣльнинскій пер.).

Сущ. ч. 2 уч.—Петр. мир. уч.

60. Расторгуева Серг. Ал.
62. Алексѣевой Аф. Вас.
64. Грачевой Мар. Ал. 506/483.

(Зыковскій пер.).

66. Леонтьева Вас. Арт.
68. Кутенкова Мих. Пав.
76. Маасъ.
78. Яковлевой Екат. Ник. ж. сс.

Петроверигскій пер.—115 с.—75 р.

Отъ Маросейки до Космодаміанскаго пер.—Мясн. ч. 2 уч.—Мясн. мир. уч.

1. Кольбе Ром. Арист. 286/327.
3. Бергъ Серг. и Вас. Пав. 285/326.
5. Егорова Ег. Коз. 282/321.
2. Кайсарова Дм. Рост. 287/328, 347.
4. Боткина Пет. Пет. 288/329.
6. Попова Серг. Макс. 289/230.
8—10. Лютеранской церкви свв. апп. Петра и Павла.
12. Саровской пустыни. 292/335.

Петровка.—654 саж. 85—400 руб.

Отъ Театральной пл. до Успенскаго и Ср. Спасскаго пер.—Тв. ч. 3 уч.—Тв. мир. уч.

1. Большой театръ. 312/322.

(Театральной пер.)

3. Хомякова Ал. Степ. 315/333.

(Кузнецкій пер.)

5. Михалкова Влад. Серг. дсс. 368/391.
7. Рудаковой Мар. Ив. 369/392.

(Салтыковскій пер.)

9. Модестова Мих. Вас. свящ. 382/401.
11—13. Церкви Рождества Богородицы въ Столешникахъ. 400.

(Столешниковъ пер.)

15. Грачевой Алдры Степ. 440/477, 478.
17. Савостьяновой Праск. Вас. 441/479.
19. Коровина Мих. Ив. 443/481.
21. Соколовыхъ Алдра и Дм. Андр. 442/480.
23. Кабанова Фед. Ив. насл. 444/482.

(Богословскій пер.)

25. Самариной Екат. Ник. 429/462.
27. Высоко-Петровскаго монастыря (аренд. Щегловъ Ник. Ив.) 428/461.

(Страстной бул., Нарышкинскій садъ и Больничный пр.)

Срѣт. ч. 3 уч.—Стрѣл. мир. уч.

29. Екатерининская больница. (Заборъ и садъ).

Тв. ч. 3 уч.—Тв. мир. уч.

2. Мюръ и Мерилизъ, торг. д. 395/330.
2а. Галлер. Голофтѣева.
4. Солодовникова Гавр. Гавр. наслѣдн. (пассажъ). 393/332.

(Кузнецкій мостъ).

6. Шориной Зин. Ив. 362/399.
8. Депре Ел. Алдр. 463/500.
10. Гонецкой Вѣры Ив. 462/498.
12. Матвѣевой Екат. Дм. 461/498.
14. Московск. городского кредитнаго о-ва 459/498.
16. Волкова Ник. Тим. 458/498.
18. Полякова Як. Солом. дсс. 494/497.

(Петровскія торг. линіи).

20. Петровскихъ линій т-ва. 457/497.
22. Грачева Серг. Ник. 456/496.

(Рахмановскій пер.)

24. Пенскаго Серг. Вас. 455/495.
26. Обидиной Клавд. Ник. 448/486.

(Крапивинскій пер)

28. Высоко-Петровскаго монастыря. 428/461.

(Петровскій бул.)

Срѣт. ч. 1 уч.—Стрѣл. мир. уч.

30. Трындина Серг. Егор. 154/143.
32. Борисовыхъ Алдра и Мих. Сем 121/142.
34. Церкви Знаменія, (аренд. Емельяновъ Пет. Ив.) 156/145.
36. Де-Норманъ бар. Екат. Конст. 157/146.

(1-й Знаменскій пер.)

38. Петровскія казармы. 197/190.

Петровскаго дворца проѣздъ.—225 с. 15 руб.

Въ Петровскомъ паркѣ, отъ Петербургскаго шоссе до Московской аллеи, по обѣимъ сторонамъ Петровскаго дворца.—Сущ. ч. 2 уч.—Сущ. мир. уч.

1. Дворцоваго вѣдомства.
2. Салтыкова Пет. Пет. и Карповой Ел. Пет. 1282.

Петровскій бульваръ.—205 с.—100 р.

Отъ Петровскихъ вор. до Трубной пл.—Срѣт. ч. 1 уч.—Стрѣл. мир. уч.

121. Борисовыхъ Алдра и Мих. Сем. 155/142.
123. Гурьевой Мар. Ив. 154/143.
125. Ренквистъ Мар. Ник. 153/144.
127. Навозова Ив. Степ. 152/150.
129. Вульфъ Екат. Пет. 151/151.
131—133. Кипманъ Елиз. Ив. 161, 162/150, 152.
135. Сысоева Ант. Ив. 165/155.
137. Депре Елиз. Алдр. 166/156.

(3-й Знаменскій пер.)

139. Малюшиной Алдры Ив. 167/157.
141. Малюшина Фед. Ив. насл. 168/158.
143 — 145. Савостьянова Вас. Вас. 169/159, 170/160.
147. Вонсяцкихъ Дм., Влад. и Феофил. Феофилакт. 171/161, 164.
149 Королевой Мар. Ник. 172/149.
151. Прохорова Вас. Ник. 173/163.
153. Альбрехтъ Эм. Ив.
30. Трындина Пет. Ег. и Альбрехтъ Эман. Ив. 174, 175, 176/164, 165, 166, 167.

Тв. ч. 3 уч.—Тв. мир. уч.

84—88. Петровскаго монаст. 445/485.
88. Катуаръ Андр. Льв. 446/483.

(Крапивинскій пер.)

90. Константинопольскаго подворья.
92—94. Т-ва гост. Эрмитажъ Оливье. 451/490, 489.
96. Пѣговыхъ Люб. Ник., Алдра и Нат. Як. 452/491, 492.

Петровскія ворота.—16×11 с.

Между Петровскимъ, Страстнымъ бул. и Нарышкинскимъ скверомъ.

Петровскія торговыя линіи.—250 р.

Отъ Петровки до Неглиннаго пр.—Тв. ч. 3 уч.—3 Тв. мир. уч.

1. Петровскихъ линій т-ва. 457/497.
2. Полякова Як. Солом. 494/497.

Петровско-Парковская улица.—225 с. 5 р.

Отъ Бунсовскаго пер. до Петровско-Разумовскаго пр. — Сущ. ч. 3 уч.—Бут. мир. уч.

1/67. Поповой Елиз. Фед. 653.

3/66. Пустоп. земля. 652.
(Сергіевскій пер.).
5/65. Шмаровина Мих. Пав. 494.
7/66. Богачева Ник. Пав. 475.
(Башиловская ул.).
9/65. Евдокимова Ксеноф. Ник. 474.
11/66. Котелина Пет. Ив. 455.
(Церковный пер.).
13/65. Аверьянова Луки. 454.
15/66. Попова Григ. Полик. 435.
(Прѣсненская ул.).
17/65. Николаева Гавр. Фед. 434.
19/66 Лезжева Мих. Ив. 415.
(1-я Церковная ул.).
21/65. Розанова Григ. Ив. 414.
23/66. Цвѣткова Дм. Вас. 395.
(2-я Церковная ул.).
25/63. Пахомовой Ел. Андр. 394.
27/1. Семеновой Алдр. Ефим. 389.
(Колѣнный пер.).
29/2. Парина Мих. Вас. 388.
31/54. Смирнова Фед. Вас.
2/68. Кирхгофъ. Вас. Люб.
4. Стекольщиковой Екат. Григ.
6. Торбина Сем. Род.
8. Кирхгофъ Вас. Люб.
10. Париновой Тат. Пет.

Петровско-Разумовскій Старый пр. 7 р.

Отъ Петровско-Разумовскаго шоссе до Нарышкинскаго пр. — Сущ. ч. 2 уч. Петр. мир. уч.

1. Экизлеръ Дейранъ Як.
3. Шемшурина Ник. Фед.
5. Шибаева Ил. Григ.
7. Куровой Ол. Ив.
9. Гильоме Юліи Ник.
11. Большакова Серг. Ив.
13. Матавкиной Феокт. Мих.
15. Зиновьева Пет. Ив.
17. Быкова Вас. Ник.
19. Волынской Агніи Исаак. 1280.
2. Лыжина А. Алдр.
4. Кочетыгова Ив. Ив.
6. Истомина Мих. Ал.
8. Коншина Ал. Ив.
10. Васюкова Вас. Вас.
12. Афанасьева Ег. Аф. 12/14.

Петровско-Разумовскій пр.—7 р.

Отъ Бутырскаго пр. по направленію къ Петровско-Разумовскому. — Сущ. ч. 3 уч.—Бут. мир. уч.

2/46. Ломухина Серг. Ал. 273.
4. Ласкина Сем. Ив. и Митрофанова Ник. Фед. 272.
6. Параванчъ Пав. Ег. 271.
8. Иванова Дм. Ив. 270.
10/41. Родіонова Ник. Ант. 269.
(Богородицкая ул.).
12/42. Петрова Ив. Пет. 268.
14. Зимазкина Ив. Дан. 267.
16. Мартынова Герас. Филип. 266.
18. Яковлева Ив. Як. 265.
20/41. Бибикова Арс. Арс.
(Рождественская ул.).
22/42. Грацкаго Пав. Никиф. 274.
24. Гаршулева Григ. Федул.
26. Семеновой Анны Сем.
28. Крылова Ал. Ив.
30. Нечаевой Елиз. Еф.
32. Мушникова Мих. Кузьм.
34—38. Иванова Алдра Ив.
40. Рослова Ив. Ег.
(Писцовая ул.).
42/28. Володской Ел. Фед. 379.
44. Урусовой Вѣры Григ.
46. Громова Григ. Ив.
48. Кашеварова Ив. Вас.
50. Тюриковой Ел. Лаз.
52. Яковлева Никиты Ег.
54/11. Смирнова Фед. Вас.
(Петровско-Парковская ул.).
56/18. Париновой Тет. Пет.
58. Голубева Ив. Матв.
60. Кирхгофъ Вас. Люб.

Петровско-Разумовское.

(Онъ-же Николаевскій полустанокъ).

Петр.-Раз. уч.—Петр. мир. уч.

Доброхотовой Пелаг. Алдр.
Покровскаго Никиты Ал. п.п.гр.
Скрябина Алдра Алдр.
Гюгененъ-Виршо Эмман. Генр. л.п.гр.
Бороваго Ал. Кирил.
Пѣшкова Ак. съ с-ми (дровян. скл. и дачи).

Петровско-Разумовское шоссе.—7 р.

Отъ Дмитровскаго до Стараго шоссе.—Петр.-Раз. уч.--Петровск. мир. уч.

2. Галактіонова Матв. Фед.
4. Мурашева Пав. Митр.
6. Ленкова Ив. Ник. (садоводство).
8. Китаевой Ол. Сим
10. Пріюты принца Ольденбургскаго и Елизаветинскіе.

Петровско-Разумовское Новое шоссе. 7 руб.

Отъ Дмитровскаго шоссе до Стараго Петровскаго-Разумовскаго шоссе.—Сущ. ч. 3 уч.--Бут. мир. уч.

1/103—3/110. Пустоп. земля.
(1-й Хуторской пр.).
5/109. Кухарева.
7/14. Лебедева.
(2-й Хуторской пр.).
9/13. Елизарова.
11/14. Наумова.
(3-й Хуторской пр.).
13/13. Морозова.
15/14. Сергѣева.
(4-й Хуторской пр.).
17/13—19/14. Пустоп. земля.
(5-й Хуторской пр.).
21/11. Пустоп. земля.
23. Кесслеръ.
25. Тоболкина.
27. Кирхгофъ.
29. Германовичъ.
31/60. Кирхгофъ.

Петропавловская ул.—252 с.—15 р.

Отъ Госпитальной пл. до Каммеръ-Коллежскаго вала.—Леф. ч. 3 уч.—Таг. мир. уч.

1—3. Шаховской кн. Нат. Бор. 773, 1308, 1401/546, 581.
(Петропавловскій пер.).
5. Егоровой Ек. Ив. 770/771/544, 545.
7. Куканова Дм. Андр. 772/530.
9. Пшеницыныхъ Ал. и Ол. Ал. 759/509.
(Княжевскій пер.).
11. Селиверстовой Варв. Вас. 758/510, 511.
13. Гросманъ Алдры Фед. 748, 757, 756/506, 505, 507, 508, 512.
(Наличная ул.).
15. Городская земля. 746/595.
2. Фельдшерской школы. 1678.
4. Церкви свв. апп. Петра и Павла. 951/914.
(Петропавловскій пер.).
6. Церкви свв. апп. Петра и Павла 952/558, 551.
8. Лебедевыхъ насл. 953/604.
10. Мухина Ив. Серг. 954/547.
(Княжевскій пер.).
12. Шарова Филип. Вас. 955/585.
14. Ивановыхъ Евгеніи и Елиз. Викт. 956/609, 623.
(1-й Безымянный пер.).
16. Эдельманъ Авг. Фед. 957/600.
18. Исаевой Праск. Филип. 958/505.
20. Макарова Фед. Мак. 959/616.
(2-й Безымянный пер.).
22. Князева Род. Вас. 962/602.
24. Мацієвской Агаты Каз. 961/591.
26. Губановой Марфы Антип. 952/602.
28. Горулевой Анны Ег. 963/601.

Петропавловскій переулокъ.—10 р.

Отъ Н. Басманной до Ольховской ул. и М. Ольховскаго пер.—Басм. ч. 1 уч.—Басм. мир. уч.

1. Церковь св. апп. Петра и Павла. 64/35.
3—9. Церкви свв. апп. Петра и Павла. 66, 67, 68, 69, 70/37, 38, 39, 40.
(Жеребцовскій пер.).
11. Бергъ Серг. и Вас. Пав. 105/77.
13. Мамонтова Саввы Ив. 104/76.
15. Кнопъ т-ва. 928/59—75.
(Рязанская ул.).
2. Буцке Зин. Мих. 106/78.
4. Кругликова т-ва краскотерочной фабр. 107/79.
6—8. Чижовской биржевой артели. 108, 109/80, 81.
10. Варваринск. акц. о-ва домовлад.
12. Шибаевой Евдок. Вик. насл. 112/83.

Петропавловскій переул.—421 с. 10 р.

(Онъ же Ромодановская улица).

Отъ Преображенской ул. до Кам.-Коллежскаго вала—Леф. ч. 2 уч.—Сок. мир. уч.

1. Шатской. 325/139.
3. Лебедева. 327/137.

5. Лебедева Мих. Пет. 328/136.
7. Мониной. 321/122.
9. Меншутина.
11. Иванова.
13. Кузнецова.
15. Турасова.
17. Катунина.
19. Турасова.
21. Ручкина.
23. Ухова.
25. Ситнова.
35. Николаева Г. С.
37. Пѣтухова.
39. Соловьевой В. Т.
41. Тарасова.
43. Васильева П. П.
45. Сазонова С. А.
47. Петрова А. П.
49. Кислякова В. Г.
51. Горячева.
53. Верзилова П. И.
55. Морозова А. А.
57. Прозорова.
2. Церковь свв. апп. Петра и Павла.
4—6. Церкви свв. апп. Петра и Павла
8. Колкуновой Анаст. Степ. 1477/133.
10. Королева Вас. Матв. 1436/133.
12. Губернскаго баталіона.

Петропавловскій переул.—186 с. 10 р.

Отъ пр. Кадетскаго плаца до Владимирской ул.—Леф. ч. 3 уч. — Таг. мир. уч.

1. Военно-фельдшерской школы, 1678, 1157/914.
3. Церковь свв. апп. Петра и Павла.

(Петропавловская ул.)

5. Шаховской кн. Нат. Бор. 773, 1308, 1401/546. 581.
7. Захарова Вас. Никиф. 774/550.
2—4. Церкви свв. апп. Петра и Павла 952/558, 551.

(Петропавловская ул.)

6. Егоровой Елены Иван. 1386, 770, 771/544, 545.
8. Тумановой Ел. Ив.
10. Моск. городского о-ва 769/584.
12. Церкви свв. апп. Петра и Павла. 768/534.
14. Брычевой Анны Ив. 767/541.
16. Сафроновой Праск. Терент. 766/537.

Петропавловскій пер.—88 с.—50 р.

Отъ Подколокольнаго и Свиньинскаго пер.— до Яузскаго бул.—Мясн. ч. 3 уч.—Мясн. мир. уч.

1. Румянцева Серг. Серг. 383/410.
3. Поляковой Екат. Фед. 382/404.
5. Церкви свв. апп. Петра и Павла.
7. Веденѣевой Елиз. Ив. 380/406.
2. Кулакова Ив. Пет. 385/403.
4. Церкви свв. апп. Петра и Павла.
6. Церковь свв. апп. Петра и Павла. 384.
8. Федотовой Елиз. Сем. 387/397, 398.

Петропавловскій Большой переул.—163 с.—25 р.

Отъ Б. Полянки до Б. Якиманки.—Як. ч. 2 уч.—Як. мир. уч.

1—3. Поземщиковыхъ Ив. и Серг. Ив. 408/368.
5. Афонскаго мон. 409/369.
7. Никитиной Федос. Никит., Зайцевой Евдок. Максим. и Марковой Алдры Ник 410.
9. Хлудова Алдра Влад. и Писаревой Над. Мих. 411/371.

(М. Полянка).

11—13 Карнѣевой Мар. Пав. 508/461.
15. Шумовой Анны Пет. 510/463.
17. Анохина Влад. Алдр. 509/462.
19. 10-я мужская гимназія. 464/611.

Як. ч. 1 уч.—Як. мир. уч.

2. Церкви Успенія.
4. Бромлей Эльвиры Фед. 340/255.

(М. Полянка).

6. Хвостова Андр. Дм. 681/568.
8. Мартынова Ег. Мих. 628/566, 567.
10—14. Церкви свв. апп. Петра и Павла 687.
16. Мансвѣтова Ив. Фед. свящ. 686/652

Петропавловскій Малый пер.—86 с.—25 р.

Отъ М. Полянки до Б. Якиманки.—Як. ч. 1 уч.—Як. мир. уч.

1. Хвостова Андр. Дм. 681/568.
3. Жаркова Вас. Вас. 680/569.
5. Самойлова Пет. Адр. 679/571.
7. Батуриной Анны Ал. 677/572.
9. Смирнова Ив. Ал. псал. 678/572.
11. Церкви свв. апп. Петра и Павла. (пустоп. земля).
13. 2-е Московское городское училище. 675/574.
2. Бахрушиныхъ. 674/575.
4. Бахрушина Дм. Пет. 829/575.

Пильниковъ переулокъ—223 с.—50 р.

Отъ Драчевки до Срѣтенки.—Срѣт. ч. 2 уч.—Срѣт. мир. уч.

1. Шрамченко Елиз. Генрих. 572/542.
3. Спѣсивцевой Нат. Пет. 571/540.
5. Кирхгофъ Клары Вас. 570/539.
7. Сысоева Пет. Сыс. 569/538.
9. Прохоровой Елены Вас.
11. Гессе Влад. и Серг. Алдр. 530/498, 567/534.
13. Богачева Ал. Дм. 566/533.
15. Лебова Гирша Авр. 565/532.
17. Смирнова Ник. Мих. 564/531.
19. Тюменевой Елиз. Ник. 563/530.
21—23. Смирнова Фед. Мих. 562/504, 535/505, 536/504.
25. Малюшиныхъ Алдра, Ал. и Ив. Фед. 537/505.
2. Шишкина Дм. Мих. 573, 574/543.
4. Церкви Успенія, что въ Печатникахъ. 575/544.
6. Козновой Нат. Степ. 576/544, 545.
8. Халатова Ник. Бор. 437/410.
10. Шелагина Ал. Ег. 579/546, 580/536.
12. Малинина Пав. Ив.
14. Силуанова Ив. Ив. 583/548.
16. Поржезинскаго Ден. Ант. 561/529.
18. Покровскаго Ник. Тих. 560/528.
20. Дроздовой Праск. Ив. 559/526.
22. Малинина Пав. Ив. и Михайловой Нат. Ал. 558/526.
24. Церкви Успенія, что въ Печатникахъ. 557/525.
26. Киселева Дм. Ник. 556/524.
28. Церкви Успенія, что въ Печатникахъ.
30. Крыловой Агрип. Ив. 590/555.
32. Капыриной Мар. Степ. 554/522.

Пименовская ул.—364 с. 40—50 р.

Отъ Оружейнаго пер. до Селезневской ул.—Сущ. ч. 1 уч.—Екатер. мир. уч.

1. Филипповой Анны Финог. 355/351.
3. Ильина Ермингельда Сем. 354/351.
5. Мякишевой Елиз. Мих. 357/353, 354.
7. Дамриныхъ Дм. Пет. и Алдры Пет. 412/349.
7а. Бородина Влад. Сем. 352/349.
9. Водо Конст. Октов. 354/348.
11. Соловьева Мих. Тим. 350/346, 347.
13. Малюшина Влад. Ив. 349/346.

(Косой пер.).

15—17. Зориной Мар. Мих. 237/262.
19. Кузьмичева Антипа Ив. 235/260.
21. Блокъ Ил. Ос. сс. 234/259.
23. Иванова Ив. Ив. 233/258.
25. Бабакина Вас. Ив. 232/257.
27. Ратушинской Праск. Ил. 231/256.

(Пименовскій пр.).

29—31. Глинка Томисл. Адам. 230/254, 255.

(Воротниковскій пер.).

33—35. Мяздриковой Анны Вас. 647, 648/597.
37. Баранова Ив. Мир. 650/597.
39. Козлова Григ. Аф.

Сущ. ч. 1 уч.—Сух. мир. уч.

2. Ильиной Мар. Ник. 341/338.
4. Семенова Ег. Андр. 342/339.
6. Слезкина Ал. Род. 343/340.
8—10. Кузьминыхъ Георг., Над. и Алдры Мих. 344, 345/341, 342.
12. Емельянова Петр. Ив. 346/343.
14. Русовской Праск. Гр. 347/344.
16. Мартыновой насл. 348/345.

(Щемиловскій туп.).

Сущ. ч. 1 уч.—Екат. мир. уч.

18. Кушнерева Ив. Ник. и К⁰, т-ва печатнаго дѣла и торговли. 246/166.
20. Лѣсина Ив. Сем. 245/265.
22. Философовой Пел. Фил. 244/266.
24. Бренертъ Іерон. Ос 243/267.
26. Антонова Адр. Ант. 242/268.
28. Федорова Плат. Конст. 241/268, 269.
30. Генцъ Соф. Алдр. 240/270.
32. Киселева Ал. Пет. 239/243.
34. Сѣдовой Степ. Вас. 1143/242
36. Дубасова Ник. Вас. 1150/272.
38. Васильева Ник. Ив. 653/598.
40. Лапшина Вас. Кирил. 652/599.
42. Коровкина Ив. Алдр. 653/600.

Пименовскій пер.—195 с.—50 р.

Отъ Тверской до М. Дмитровки.—Арб. ч. 2 уч.—Стрѣл. мир. уч.

1. Коровиной Елиз. Вас. 66, 770/61.
3. Кунина Ал. Ал. 65/61.
5. Матвѣевой Елиз. Пет. 64/60
7. Богадѣльни ц. св. Пимена. 62.

(Воротниковскій пер.).

9. Викторсонъ Анны Дм. 56/53.
11. Костякова Серг. Ив. 55/52.
13. Меньшиковой-Корейшъ Мар. Эд. 54/51
2. Молчановой Над. Куз. 24/23.
4. Чижъ Ол. Дм. 46/43.
6. Фонъ-Розенбергъ Евгенія Вас. 47/44.
8. Меркуль Анны Дм. 48/45.
10. Барановой Алдры Пет. 49/46.

(Воротниковскій пер.).

12. Кудашевой Мар. Ив. княг. 50/47.
14. Джамгарова Исаака Исаак. 51/48.
16. Иловайскаго Дм. Ив. дсс. 52/49.
18. Мансуровой Мар. Ник. 53/50.

Пименовскій проѣздъ.—45 с.—35 р.

Отъ Пименовской ул. до Воротниковскаго пер.—Сущ. ч. 1 уч.—Екат. мир. уч.

1. Ратушинской Праск. Ильин. 231/256.
3. Теориной Федос. Дорим. 335/256.
5. Церкви св. Пимена.
7. Кедрова Дм. Ив. 227/252.
9—11. Церкви св. Пимена. 225/249.
13. Хоровой Мар. Ник. 224/251.
15. Цвѣтковой Нат. Сем. 223/250.
2. Глинка Томисл. Адам. 230/255.
4. Церковь св. Пимена.

Писцовая улица.—6—8 р.

Отъ Раздѣльной ул. до Петровско-Разумовскаго пр.—Сущ. ч. 3 уч.—Петр. мир. уч.

(Раздѣльная ул.).

3. Минаева Ал.
5. Усова Зах. Пет.

(Сергіевскій пер.).

7. Ситникова Алдра Ив.

(Башиловская ул.).

9. Ашмарина Ив. Макс.
11—13. Пустоп. земля.

(Церковный пер.).

15. Пустоп. земля.

(Прѣсненская ул.).

19. Комарова Ил. Адр.
21. Пустоп. земля.

(1-я Церковная ул.).

23. Пустоп. земля.
25. Прохорова Ник. Вас.

(2-я Церковная ул.).

27. Рослова Ив. Егор.
28. Володской Елиз. Фед.

Плацъ-парадъ.—135×30 с.

Въ Кремлѣ, между Благовѣщенскимъ и Успенскимъ соборами, Николаевскимъ дворцомъ и Кремлевскою стѣною, выходящею на Васильевскую пл.—Гор. уч.—Гор. мир. уч.

Плетешковскій пер.—232 с.—25 р.

Отъ Елоховской пл. до Аптекарскаго пер.—Басм. ч. 1 уч.—Басм. мир. уч.

1. Соколовой Юл. Ив. 362/222.
3. Бруновой Анны Мих. 409/266.
5. Макеровскаго Дм. Фавст. 408/265.
7. Сокольской Елиз. Мих. 407/264.
9. Ананьина Влад. Ив. 406/263.
11. Никитина Ос. Ант. 404/261.
13. Осипова Тих. Емел. 401/261.

(Лефортовскій пер.).

15—17. Зимина Никиты Серг. 395/254, 394/254.
19. Елагина Ник. Ив. 393/253.
21. Коровиной Мар. Спир. 392/252.
23. Андреева Пав. Никандр. 391/252.
2. Голубевой Над. Андр.
4. 4-го Яузскаго дамскаго попечительства о бѣдныхъ.
6. Михельсонъ Ол. Ник. 411/267.
8—10. Копылова Фед. Дороф. 412, 413/267, 269.
12. Чечетъ Рафаилъ Антон. 417/271.
14. Мюллеръ Адел. Леонт. 418/272.
16. Витка А. К. 419/273, 274.
18. Лебедевой Праск. Степ. 416/270.
20. 2-й мужской гимназіи. 437/291.
22—24. Смирновой Вячесл. Дм.
26. Борисовой Ан. Мих. 418/272.
28—30. Рейнгартъ Фед. Фед. 419/273, 274.

Плотина пруда Сельско-хозяйственнаго института.

Петр.-Раз. уч.—Петр. мир. уч.

1. Лопашевой Елиз. Ос.
2. Каменная сторожка Сельско-хозяйст. института.

Плющиха улица. 300 с. 25—35 р.

Отъ Смоленской до Б. Царицынской ул.—Хам. ч. 2 уч.—Хам. мир. уч.

1. Митрофановой Глаф. Ал. 3/3.
3. Байдаковыхъ Ол. Феофилакт. и Леон. Алдр. 27/2.
5. Косолапкиныхъ Ив. Григ., Серг, Ив., Елиз., Ал., Алдр., Ек., Сераф. и Мар. Серг. 25/23.
7. Орлова Пет. Дм. 25/24.
9. Аплаксиной Нат. Ив. 24/23.
11. Глинской Анны Андр. 23/22.
13. Розанова Мих. Дм. 22/21.
15. Курицыной Лид. Алдр. 21/20.
17. Лебедевой Екат. Иннок. 20/20.
19. Ведринскаго Ив. Ос. 19/19.
21. Войникова Ник. Пет.
23. Красковскаго Алдр. Ив. 17/17.

(Ружейный пер.).

25. Жуковой Мар. Ант. 90/87.
27. Постниковой Авг. Як. 91/87.
29. Соколова Пет. Ив. 92/88.
31. Щербаковой Мар. Гр. 93/89.
33. Акимовой Соф. Конст. 94/90.
35. Бѣлевичъ Ал. Уст. 95/91.

(Неопалимовскій пер.).

37. Лепенина Алдр. Отт. 120/178.
39. Дювернуа Ник. Льв. 121/178.
41. Лепенина Алдра Отт. 122/177.
43. Труфановой Анны Фед. и Чижевской Алдры Фед. 123/180.
45. Зосимовской пустыни. 124/186.
47. Савостьяновыхъ Мар., Елиз., Григ. и Ник. Ив. 125/182.

(Долгій пер.).

Хам. ч. 1 уч.—Хам. мир. уч.

49—53/14. Дагаевой Соф. Серг. 205, 206/184, 125.

(Грибоѣдовъ пер.).

55/9. Карпенко-Бережецкой Елиз. Пет. 216/196.

Хам. ч. 2 уч.—Хам. мир. уч.

2. Крупнова Ив. Прох. 29/26.
4. Церкви Смоленской Б. М.

(3-й Тишинскій пер.).

6. Церкви Смоленской Б. М.
8. Братолюбиваго о-ва. 38/45.
10. Перина Конст. Ив. 42/39.
12. Червякова Сем Филип. 43/40.
14. Лапшиной Анны Ив. 44/41.
16. Аблаженовыхъ Конст., Пав. и Ив. Дмитр. 45/42.
18. Кондратьева Фед. Кондр. 46/43.

(1-й Тишинскій пер.).

20. Леухиной Ол. Ил. 80/75.

(2-й Благовѣщенскій пер.).

22. Кустаревскаго Ал. Ник. 89/86.
24. Новикова Ник. Пав. 88/85.
26. Мусиной-Пушкиной Елиз. Вас. 87/83, 84.

(1-й Благовѣщенскій пер.).

28. Игнатьева Мих. Вас. 590/483.
30. Коптева Алдра Ив. 589/482.
32. Бартеневыхъ Мар. Влад., Дм. и Ал. Ал. 588/481.
34—36. Дмитріева Влад. Мих. 586, 587/481.
38—40. Ангирасъ Елиз. Емел. 584, 585/481.
42. Подчиненова Ник. Влад. 583/479.

(Б. Вражскій и Б. Воздвиженскій пер.).

Хам. ч. 1 уч.—Хам. мир. уч.

44—46. Бѣлянкина Вас. Лук. 531/458.
48—50. Наумова Макс. Прокоф. 515, 457.

(Грибоѣдовъ пер.).

52. Филимоновой Зин. Куз. 528/455.
54. Розановой Ол. Влад. 526/454.
56. Соловцевой Юл. Андр. ж.сс. 527/454.
58. Максимовыхъ Ник., Праск., Алдра и Серг. Максим. 525/453.
60—62. Снегирева Влад. Фед. 524/452.
64. Ганешиныхъ Пет. и Серг. Никит. 522, 523/451, 452.

Поварская улица.—528 с. 65—75 р.

Отъ Арбатскихъ вор. до Кудринской пл.—Арб. ч. 1 уч.—Арб. мир. уч.

1. Леонова Ив. Акинф. 102/93.

(Б. Молчановка.)

5—7. Гагариной кн. Анны Степ. 103/94.
9—13. Церкви св. Симеона Столпника. 104.
15. Грачевыхъ насл. 105, 763, 764/96, 98.
17. Щукиной Елиз. Дм. 106/97.
19—21. Стукенъ Юл. Ал. 107/98.
23. Домъ призрѣнія моск. дворянства имени Казакова.
25. Церкви Ржевской Б. Матери.

(Б. Ржевскій пер.)

13/15. Эрихсонъ Соф. Макс. 114/105.
29. Дубровиной Вѣры Ив. 115/107.

(Борисоглѣбскій пер.)

17. Носенкова Алдра Ив. 117/107.
33. Ушаковой Ол. Ник. 118/108.
35. Управленія Госуд. Коннозаводства. 119/109.
37. Моск. Благотвор. о-ва. 120/110.
48/50. Суходольскаго Вас. Пег. 121/111.

(Трубниковскій пер.)

47 Беклемишевой Дар. Алдр. 245/225.
43. Риббе Макс. Георг. 244/774, 226/225.
45. Баклановой Мар. Ив. 245/227.
2. Савостьянова Ив. Конст. 284/311.
4. Гонецкой Вѣры Ив. 285/309, 310.

(Мерзляковскій пер.)

6—8. Гиршъ Викт. Викт. 331/308.
10. Лосева Серг. Лук. 332/308.
12. Клочковой Капит. Сем. 333/308.
14. Морозова Серг. Тим. 334/307.

(Чашниковскій пер.)

16. Зубова гр. насл. 341/306.
18—20. Хрептовичъ-Бутенева гр. Конст. Апполин. 342/305.
22. Нарышкиной Соф. Ник. 343/304.
24. Милорадовичъ Алдры Алдр. 344/303.
26—28. Саарбекова Моис. Сем. 345/302.
30—32. Сыромятниковой Анны Сем. 346/301, 286.
34. Козловской Ол. Викент. д. ген.-инф. 347/300.

(М. Ржевскій пер.)

36. Шуваловой гр. Мар. Алдр. 348, 349/299, 298.
38. Шарова Ив. Сем. свящ. 350/297.
40—46. Церкви свв. Бориса и Глѣба. 353/293.
48. Самарина Дм. Фед. 355/291.
50—54. Голицына кн. Алдра Бор. 356/290.

(Скатертный пер.)

56—60. Моск. Строит. о-ва. 357/289.

(Скарятинскій пер.)

62. Сунбулова Ив. Мих. насл. 249/231.
64. Макаровой Анны Конст. 248/230.
66. Олсуфьевой гр. Алдры Андр. 773/229.
68. Соллогубъ гр. Нат. Мих. 247/229.
70. Мейендорфъ бар. Над. Алдр. 246/228.

Погодинская улица.—20 р.

Отъ М. Воздвиженскаго пер. до Новодѣвичьяго мон. — Хам. ч. 1 уч.— Хам. мир. уч.

1. Университетскія клиники.

(Савинскій пер.)

3. Университетскія клиники.
2. Бомъ Альб. Алдр. 501/439.
4. Деминой Анны Фед. 500/438.
6. Контрольной Палаты. 497/437.
8. Савей-Могилевичъ Фед. Андр. 499/436.
10—12. Воронецъ Анны Пет. 498/435.

(Саввинскій пер.)

14—16. Гюбнеръ Альб. т-ва.

(Юшковъ пер.)

18. Ганешиныхъ В. и Н. и К°, т-ва.
20. Гюбнеръ Альб., т-ва.

Погонно-Лосинный проспектъ.—907 с.

Отъ 1-го Сокольничьяго пр. до Богородскаго шоссе.—Мѣщ. ч. 4 уч. — Сок. мир. уч.

Подколокольный пер. — 152 с.—45 р.

Отъ Солянки до Покровскаго и Яузскаго бул.—Мясн. ч. 3 уч. — Мясн. мир. уч.

1. Россійскаго о-ва страх. капит. и доход. 1835 г. 347/481.
3. Расторгуевой Алдры Вас. 346/421.

(М. Ивановскій пер.)

5. Александрійскаго патріаршаго подворья. 341/343.

(Подкопаевскій пер.)

7. Церкви св. Николая Чудотворца. 392.
9. Александрійскаго патріаршаго подворья. 348/415, 418.
11. Ярошенко Елиз. Плат. 344/414.

(Хитровская пл.)

13. Арженниковой Капит. Ник. 375/449.
15. Карзинкина Андр. Алдр. 376/450, 451.
2. Церковь Рождества Богородицы, что на Стрѣлкѣ. 336.
4. Церкви Рождества Богородицы, что на Стрѣлкѣ.
6—10. Расторгуевыхъ Пет., Серг., Дм. и Ал. А. п.п.гр. 337, 340, 342/493, 394, 413.
12. Александрійскаго патріаршаго подворья. 345/419, 420.

(Свиньинскій и Петропавловскій пер.)

14—16. Румянцева Серг. Сер. 383/410.
18. Комитета попеч. о бѣдныхъ. 377/409.

Подкопаевскій пер.—140 с. —45 р.

Отъ Хохловскаго и Ивановскаго до Подколокольнаго пер. — Мясн. ч. 3 уч.- Мясн. мир. уч.

1. Морозовой Мар. Фед. 362/435.

(Б. Трехсвятительскій пер.)

3. Корнилова Алдра Гавр. п.п.гр.

(М. Трехсвятительскій пер).

5. Корнилова Алдра Гавр. 360/433.
7. Демидовской Людм. Ник. 359/432.
9. Церкви Рождества, что въ Кулишахъ.
11. Ярошенко Елиз. Плат. 344/414.
13. Александрійскаго патріаршаго подворья 341/415.
15. Церковь св. Николая Чудотворца.
2. Тихомирова Мих. Фед. 355/428.
4. Челноковыхъ Алдра и Ник. Андр. п.п.гр. 356/429.
6. Кучуминой Олимп. Пав. 357/430.
8. Александрійскаго патріаршаго подворья. 341.

Покровка улица.—569 саж.—70 —150 с.

Отъ Маросейки, Армянскаго и Космодаміанскаго пер. до Земляного вала.—Мяс. ч. 2 уч. —Мясн. мир. уч.

1. Карзинкиныхъ Серг., Екат. и Варв. Серг. 224/251, 252.

(Девятинскій пер.)

3. Купреянова Мих. Пав. 229, 230/257, 258.
5—7. Церкви Успенія Пресвятыя Богородицы.
9. Церковь Успенія Пресвятыя Богородицы.

(Б. Успенскій пер.)

11. Васильева Вас. Ег. 260/290.
13. Арбатскихъ Ник., Алдра и Серг., Алдр., Бутюгиной Алдры Алдр. и Кирилловой Вѣры Алдр. 258/286, 289.
15. Иванова Вас. Антип. 258/288.
17. Карповой Анны Мих. 257/287.

(Туп. Покровскій пер.

19. Церковь св. Троицы на Грязяхъ.
21. Церкви св. Троицы на Грязяхъ.

(Чистопрудный бул.)

Яуз. ч. 2 уч.—Яуз. мир. уч.

23. Крашенинниковыхъ Серг. Андр., Ив. Ник. и Алдра Ник. 178, 179/153.

(Бѣлаго города проѣздъ.)

25, Рахманова Фед. Сем. куп. 181/153.

(Чистопрудный бул.)

27. Алексѣева Ник. Ив. 182/154.
29. Жигалевыхъ Мар. Ив. и Елиз. Ег. 183/155.
31. Бѣлова Дм. Серг. 184/156.
33. Боткина Пет. Дм. п.п.гр. 182/157.
35. Титова Андр. Игн.
35б. Поповыхъ Влад. и Серг. Евгр. 186/158, 159.
37. Покровской общины сестеръ милосердія.

(Машковъ пер.)

39. Боброва Як. Сем. 188/161, 162.
41. Шанксъ Джемса-Стюарта великобр. подд. насл. 189/163.
43. Иванова Григ. Ерем. 191/164.
45. Полякова Лаз. Солом. 192/165.
47. Соболевыхъ Фед. и Ал. Фед. 193/166.
49. Шилова Мих. Вас. 194/167.
51—53. Шишелова Мих. Ив. куп. 195, 196/168, 169.
55. Тяжеловыхъ Серг., Людм. и Вѣры Серг. 197/170.
57. Елагиной Мар. Дм. 198/171.
59. Четверикова Мих. Дм. 199/172.

Мясн. ч. 2 уч.—Мясн. мир. уч.

2. Леоновыхъ Пет. Соф., Влад. и Ол. Вас. 273/306, 307.
4. Сиротининыхъ Мар. Алдр., Вас. и Пет. Вас. 272/305.
6. Борисова Ник. Дан. 271/304.
8. Пиколи Влад. Франц. 270/303.

(Колпачный пер.)

10. Оловянишниковой Евпракс. Георг.
12. Церкви св. Троицы на Грязяхъ.
14. Миндеръ Викт., Ариста, Эд. и Над. Арист. 264/294.

(Покровскій пр.)

Яуз. ч. 2 уч.—Яуз. мир. уч.

16. Зибертъ Серг. Сам. инж. 225/234.
18. Житаревой Анаст. Марк. 260 233.

(Бѣлаго города проѣздъ).

20. Чибисова Влад. Григ. 259/232.

(Дегтярный пер.)

22. 4-я московская мужская гимназія. 256/229.
24. Церкви Воскресенія, что въ Барашахъ. 247/220.

(Барашевскій пер.)

26. Церковь Воскресенія, что въ Барашахъ. 245/218.
28. Емельянова Евст. Еф. 243/216.
30. Евсѣева Серг. Ив. 242/215.
32. Пирогова Ив. Вас. 241/214.
34 Колесова Ив. Ив. 240/213.

(Лялинъ пер.)

36. Кудряшова Фед. Ник. 208/282.
38. Голицына кн. Влад. Мих. 207/181.
40. Конкина Фед. Ник. 206/180.
42. Бажановыхъ Ив. и Ник. Ив. 205/179.
44. Моск. купеческаго о-ва. 204/178.
46. Фроловыхъ Пав., Пет. и Серг. Ал. 203/177.
48. Борисовой Ир. Ив. 202/293.
50— 52. Церкви св. Іоанна Предтечи. 220/193, 200/174.

Покровская ул.— 834 с.—20— 70 р.

Отъ Нѣмецкой ул. и Дѣвкина пер. до Покровскаго моста. — Лефор. ч. 1 уч.—Леф. мир. уч.

1. Зубова Ник. Никиф. 318/190.
3. Розановыхъ Степ. и Алдра Вас. 317/189.
5. Сафоновыхъ Алдры и Пелаг. Ник. 316/187, 188.
7. Блюнштейнъ Георг. Матв. 315/186.
9—11. Руднева Вас. Ив. 313/183, 184, 314/185.
13. Афанасьевой Анис. Ал. 311/182.
15. Афанасьева Пав. Пав 312/180, 181.
17. Никитиныхъ Над., Степ. и Ив. Сем. 310/179.
19. Рахманова Ник. Абр. 309/179.
21. Розановой Вѣры Мих. 308/177.

(Гавриковъ пер.).

23. Санѣевыхъ Над. Пет. и Елиз. Ив. 1/1.
25. Соколова Ник. Пет. 2/2.
27. Помеловой Анны Никиф. 3/3.
29. Соболева Ник. Прок.
31. Пчелиной Анны Ив. 5/5.
33. Капырина Пет. Макс. 6/6.
35. Андреева Ник. Тим. 7, 198/7.
37. Дмитріевой Матр. Ал. (аренд. Ильинъ Фед. Ил.). 8, 197/8.
39. Овечкиныхъ Тимоф. Фед., Ник. Фед. и Праск. Ал. 9/9.
41. Алпатова Влад. Ив. 10/10.
43. Логинова Ив. Андр. 11/11.
45. Рахманова Пет. Абр. 12/12.
47. Бубновой Алдры Пет. 13/13.
49. Чуева Ив. Филип. 14/14.
51. Москвина Варф. Петр. и Алексѣевой Ксен. Ал. 15/15.
53—55. Исаковыхъ Григ., Алдра и Пав. Григ. 16/16, 17/17, 18/18.
57. Савельевой Тат. Никит. 19/19.

(Рыкуновъ пер.).

59. Забѣлина Игн. Ив. 20, 186/20.
61. Бутюгиной Алдры Алдр. 21/21, 22.
63. Гречушниковой Зин. Ив. 22/23.
65. Пѣшкова Ил. Ак. 23/24, 25.
67. Бровкина Ив. Влад. 24/25.
69. Фогельманъ Моис. Марк. 25, 35/26.
71. Тимашева Сем. Пав. 26/27, 28.
73. Жуликовыхъ Ник. и Алдра Вас. и Ивановой Елиз. Пет. 27/29, 180/34.
75. Алексѣевой Елиз. Ив. 28/30.
77. Кондрашевой Викторіи Алдр. 29/32.
79. Швейнфуртъ Артура Вас 30/31.

(Никольскій пер.).

81. Мѣщанскаго о-ва. 31/84.

Мѣщ. ч. 4 уч.— Сок. мир. уч.

83. Покровской общины сестеръ милосердія.
85. Щегловой Мар. Ал. 34/86.
87. Алексѣева Влад. Вас. насл. 34/87.

Леф. ч. 1 уч.— Леф. мир. уч.

2. Рахмановыхъ Ив. и Георг. Карп. 1018, 1019/787.
4. Калинина Ал. Ал. 1017/786.
6. Калинина Ив. Ал. 1016/784, 785.
8. Васильева Вас. Степ. и насл, Г. С. Васильева. 1012, 1013, 1014, 1015/783.
10—12. Богомоловой Мар. Ив. 1010, 1011/782, 781.
14— 16. Морозовой Варв. Ал. 1008, 1009/779, 780.
18. Сипиковой Анны Алдр. 1007/778.
20. Хрѣновыхъ Серг. и Ал. Никиф.. 1006/777.
22. Хрѣновой Евдок. Аф. 1005, 1682/776, 775.
24. Смирновыхъ Серг. и Ив. Фед. 1003, 1004/775.

(Гавриковъ пер.).

26. Баулиныхъ Мар. Ник. и Ив. Ив. 915/774.
28. Смирновыхъ Серг. и Ив. Фед. 916/774.
30. Новицкой Агнесы Ив. 917/772, 775.
32. Смирновыхъ Серг. и Ив. Фед. 918/771.
34. Аскнази Варв. Бор. 919, 1282/770.
36. Идельсонъ Марк. Ил. 920/769.
38— 40. Шишелова Вас. Ив. 921, 1784/767, 768.

(1-й Ирининскій пер.).

42. Пучковой Над. Вас. 923/766.
44—46. Мухина Влад. Вас, 924, 925/764, 765.
48. Поливанова Вас. Вас. 926/763.
50. Яковлевыхъ Ол. Горд. и Иллар. Григ. 910, 911, 927, 926/757, 758, 761, 762.
52. Павперова Андр. Михеев. 929/760.
54. Кузьминой Глик. Ег. 930/756.
56—58. Самцова Тим. Ив. 931/755.
60. Осипова Герас. Григ. 1413/754.
62. Крупкиной Алдры Макс. 933/753.
64— 66. Миняевой Варв. Ал. 934, 935/752, 751.
68. Кириллова Алдра Ак. 936/749.
70. Александрова Ник. Сем. 937/748.
72. Кузьмина Ник. Ксеноф. 938/747.
74. Ронталеръ Бенно Бернг. 939/745.
76. Крылова Еф. Филип. 940/744.
78. Денисова Сем. Мих. 941/743.
80. Сидоровой Мар. Влад. 942/741.
82. Жуликова Гавр. Влас. 943/741.
84. Фонъ-Вангель Белло Ив. 944/738, 739.
86. Кузьмина Ник. Ксеноф. 945/737, 738.
88. Зубова Ив. Калин. 1501/735.
90. Церкви св. Николая, что въ Покровскомъ. 946/735.
92. Стрѣлкова Спир. Емел. 947/734.
94. Покровской общины сестеръ милосердія. 948/732.
96. Церкви св. Николая, что въ Покровскомъ. 949/731.
98. Занѣгина Ег. Ив. 950/728, 730.

(Никольскій пер.).

100. Церковь св. Николая, что въ Покровскомъ. 834/674, 832/673.
102. Церкви св. Николая.
104. Журиковой Ол. Вас. 833/672.
106 Сорокиной Вас. Дав. 834/672.

(Хапиловская ул.).

108. Ермаковыхъ Фед., Ник. и Вас. Федот. 826/665.

Мѣщ. ч. 4 уч.—Сок. мир. уч.

2. Спасской Екат. Мих. 827/667.
4. Туркевичъ Вл. Апол. 828/667, 671.
6. Соколовой Алдры Елпид. 826/670.
8. Тимофеева Вас. Савел.

Покровская Дворцовая улица.

Отъ Матросской ул. до р. Яузы.— Мѣщ. ч. 4 уч.— Сок. мир. уч.

1. Дѣтская больн. св. Владиміра.

Покровскій бульваръ. — 158 с. – 60 р.

Отъ Покровскаго плаца и Дегтярнаго пер. до Воронцова поля ул.— Яуз. ч. 2 уч.—Яуз. мир. уч.

231. Найденовыхъ Алдра, Викт. и Ник. Алдр. 346/310.

(Дурасовскій пер.).

233—237. Практической академіи коммерческихъ наукъ. 347/311.

Мясн. ч. 3 уч.—Мясн. мир. уч.

154. Ротвиндъ С. М. 367/440.

(Б. Трехсвятительскій пер.).

156. Ляпина Ник. Иліод. 368/441.

(М. Трехсвятительскій пер.).

158. Карзинкина Андр. Алдр. ком.-сов.

Покровскій мостъ.—14 с.

Черезъ рѣку Яузу, отъ Покровской до Б. Семеновской ул.— Леф. ч. 2 уч. — Сок. мир. уч.

Покровскій пер.—40 р.

(См. Левшинскій Большой пер.)

Преч. ч. 1 уч.—Преч. мир. уч.

Покровскій пер.—127 с.—20 р.

Отъ Берниковской наб. до Николо-Ямской ул. -- Рог. ч. 1 уч. — Таг. мир. уч.

1. Рябовой Ел. Вас. 457/418.
3. Игумнова Ив. Ив. 458/419.
5. Мухина Конст. Ив. 459/420.
7—9. Давыдова Андр. Дм. 461/420.
2. Берникова Алдра Фед. 456/407.
4—16. Церкви Покрова Пресвятыя Богородицы.
18. Тюляева Ал. Гавр. 448/410.

Покровскій Бол. пер.—91 с.—15 р.

Отъ Семеновскаго пер. и Покровскаго туп. до Кам.-Коллежскаго вала.—Рог. ч. 3 уч.—Симон. мир. уч.

1. Пискаревыхъ. 1495.
3. Горбунова Ив. Мих.
5. Борисова Мих. Дм. 1649/797.
7. Федуловой Над. Андр. 1654/797.
9. Петрушина Куз. Куз 1652/797.
11. Рачкиной Анны Григ. 1650/797.
13. Струлева Гавр. Пет. 1651/797.
15. Шредеръ Карла Алдр. 1653/797.
17. Гущина Ив. Анис. 1656/797.
19. Романова Григ. Никиг.

(Новосельскій пер.).

21. Губаревой Евдок. Анис. 836/804.
23. Носкова Вас. Андр. 835/805.
25. Кондаковой Евдок. Григ. 843/806.

(Новосельская ул.).

27. Бутурлиной Люб. Алдр. 844/815.
29. Астахова Фед. Алдр. 848/814.
2. Шибаева Вас. Андр. 816/778.
4—6. Трегубовой Мар. Сем. 814/776
8. Кузнецова Род. Макс. 813/774, 775.
10. Колесина Мих. Ив. 812/773.
12. Алексѣева Ив. Ал. 811/772.
14. Березиной Анны Ив. 810/771.
16. Богашкова Авксент. Феокт. 809/770.

(М. Покровскій пер.).

18. Боканова Ал. Плат. 860/823.
20. Гаврилова Куз. Никит. 859/822.
22. Большаковыхъ бр. 858/821.
24. Васильева Зин. Вас.
26. Чирикова Ос. Сем.
28. Волкова Селив. Герас. 855/818.
30. Машарова Ив. Ив. 854/817.

(Новосельская ул.).

32. Батыловыхъ насл 853/834.
34. Шустова Ив. Ник. 852.835.
36. Пичугина Тим. Фед. 851836.
38. Парфеновой Феклы Парф. 850.837.
40. Соколовой Мар. Терент. 849/843

Покровскій Мал. пер —50 с.—15 руб.

Отъ Б. Покровскаго пер. до Пустой ул.—Рог. ч. 3 уч.— Симон. мир. уч.

1. Боканова Ал. Плат. 860/823.
3. Богомолова Вас. Ив. 861/824.
5. Гончаровой Нат. Ив. 862/825.
7. Покровскаго мон.
9. Скворцовой Евг. Степ. 864/827.
2. Терентьева 809/770.
4. Курбатовой Вар. Вас. 810—771.
6. Ильиныхъ Ив., Ол. и Нат. Павл. 807/768.
8. Латрыгина Алдра Еф. 806/768.
10. Носова Пет. Ант. 804/765.

Покровскій Тупой переулокъ.—28 с. 65 руб.

Отъ Покровки, возлѣ ц. св. Троицы въ Грязяхъ—Мясн ч. 2 уч.—Мясн. мир. уч.

1. Карповой Анны Мих. 257/287.
3. Иванова Вас. Антип. 258/288.

2—4. Церковь св. Троицы, что на Грязяхъ.

Покровскій тупикъ.

Отъ Семеновскаго пер. до Покровскаго мон.—Рог. ч. 3 уч.—Симон. мир. уч.

1. Астахова Ег. Алдр. 817/780.
3. Сергѣевой Анны Сер. 833/781.
5. Школиной Мар. Сем. 832/782.
7. Т-во Богородско-Глуховской м-ры.
9. Брагиной Марем. Вас. и Вас., Анны и Августы Алдр. 831/784.
11. Колесина М. И. 830/789.
13. Кожиныхъ. 829/790.
2. Пискаревыхъ. 1495.
4. Херсонскаго Алдра Апол. 797.
6. Березина Ал. Лук. насл. 797.
8. Куликова Ив. Пав. 1611/797.
10. Покровскаго монастыря (огороды)

Покровскій плацъ 147×30 саж.

Отъ Покровскаго пр. до Дегтярнаго пер. и Покровскаго бул.—Яуз. ч. 2 уч.—Яуз. мир. уч.

227. Чибисовыхъ Влад. и Серг. Григ. 259/232.
229. Покровскія Казармы. 262/235.

Мясн. ч. 3 уч.—Мясн. мир. уч.

148. Медынцева Ник. Вас. 365/438.
150. Медынцевой Алдры Флор. 365/438.
152. Садъ при Межевомъ домѣ.

Покровскій проѣздъ.—19 с.—70 руб.

Отъ Покровки до Покровскаго плаца.—Яуз. ч. 2 уч.—Яуз. мир. уч.

16. Зибертъ Серг. Сам. 225/234.
18. Житаревой Анаст. Марк. 260/233.
20. Чибисовыхъ Влад. и Серг. Григ.

Мясн. ч 2 уч.—Мясн. мир. уч.

144. Миндеръ Викт., Ариста, и Эд. Арист. 264/294.
146. Оловянишниковыхъ Порф., Ив., Ник., Влад., Викт., Георг. и Тат. Ив. 418/296, 302.

Покровскія ворота 33×10 саж.

Отъ пр. Чистыхъ прудовъ до Покровскаго плаца.—Мясн. ч. 2 уч.—Мясн. мир. уч. и Яуз. ч. 2 уч.—Яуз. мир. уч.

Полевой 1-й переулокъ. 82 с.—10 р.

Отъ Кам.-Коллежскаго вала до Сокольничьяго поля.—Мѣщ. ч. 4 уч.—Сок. мир. уч.

1. Сутѣева Ос. Н. 269/103.
3. Усачевой Клавд. Ив. 267/103.
5. Дикгофъ Мар. Вас. 266/102.
7. Петровской Ол Венед. 1691, 1778.
2. Генцъ Соф. Алдр. 265/101.
4. Счетчикова. 260/104.

(4-й Полевой пер.).

6. Покровской общины. 252/101.

Полевой 2-й переулокъ.—45 с.—10 р.

Отъ Кам.-Коллежскаго вала до 4-го Полевого пер.—Мѣщ. ч. 4 уч.—Сок. мир. ул.

1. Хориной Алдры Евдок. 264/101.
3. Ивановой Екат. 263/101.
5. Чиликиной Мар. Андр. 261/146
2. Моргуновыхъ Серг, Вас. и Ив. Ив. 262/101.

Полевой 3-й переулокъ.—59 с.—10 р.

Отъ 4-го Полевого пер. до Сокольничьяго поля.—Мѣщ. ч. 4 уч.—Сок. мир. уч.

1. Поржезинскаго Діон. Ант. 258/101.
3. Волынскаго Пав. Ив. 259/101.
5. Александровой М. Я. 253/101.
7. Мартьяновой Вассы Влад. 1662/101.
2. Фельдманъ Влад. Карл. 256/101.
5. Бушуева Прокоф. Сим. 254/101.

Полевой 4-й переулокъ.—14 с.—10 р.

Отъ Сокольничьяго шоссе до 1-го Полевого пер.—Мѣщ. ч. 4 уч.—Сок. мир. уч.

1. Моргуновыхъ Серг., Вас. и Ив. Ив. 262/101.

(2-й Полевой пер.).

3. Чиликиной Мар. Андр. 261/146.
5. Счетчикова 260/104.
2. Калашникова. 255/101.
4. Фельдманъ Влад. Карл. 256/101.

(3-й Полевой пер.).

6. Поржезинскаго Діон. Апт. 258/101.
8. Гуляева Мих. Ил. 257/101.
10. Покровской общины. 252/101.

Полевой 5-й переулокъ.—10 р.

Отъ Сокольничьяго шоссе до 3-го Полевого пер.—Мѣщ. ч. 4 уч.—Сок. мир. уч.

1. Чижиковой Алдры Ник. 1723/1665.
3. Левина. 1664/101.
5. Бушуева Прокоф. Сим. 254/101.
2. Сидоровой Анны Куз. 1657.

Полевой 1-й переулокъ.—139 с.—10 р.

Отъ Б. Дорогомиловской ул. до огородовъ. Хам. ч. 2 уч.—Дорогомилов мир. уч.

1—3. Яковлева Ал. Дм. и Шпагиной Тат. Дм.

(М. Дорогомиловская).

5. Сухова Мих. Фед.
7. Семенова Анис. Вас.
11. Грачева Вас Вас.
13. Малявина Сем. Вас.
15. Крутикова Игн. Ив.
17. Александрова Никит. Вас.
2. Исаева Андр. Ал. 967/616.

4—6. Витальевой Дар. Ал. 719/617.

8. Кузьминой Над. Дм. 1121/619.
10. Васильева Мих. Вас. 1123/619.
12. Бровкина Пет. Тим. 1122/619.
14. Иванова Ив. Ив. 1151/619.
16. Крутикова Игн. Ив. 1152/619.
18. Левина Степ. Куз. 1170/619.
20. Еремѣева Влад. Алдр.
22. Тихоновой Агрип. Ив.
24. Волкова М. О.
26. Кувшинова Ив. М.
28. Волкова Сер. Ник.

Полевой 2-й переулокъ.—10 р.

Отъ М. Дорогомиловской ул. до влад. Еремѣева.—Хам. ч. 2 уч. Дорогом. мир. уч.

1. Кузьмичевой Праск. Бор. и Дм. Петр. 1184/643.
3. Ермолаева Тим. Ермол.
5. Яковлева Ив. Як.
7. Рѣшетникова Матв. Григ.
9. Титова Пет. Титов.
11. Лапкина Вас. Фед.
13. Романова Кондр. Ром.
2—4. Кононова Никит. Гр. 1156/643.
4а. Алексѣева Вас. Ал.
8. Варфоломѣевой Екат. Ег.
10—12. Зубова Ник. Еф.
2. Сухова Мих. Фед.
6. Донскова Фед. Пет.
10. Дергачева Серг. Филип.
12. Александрова Никит. Вас.

Полевой 3-й переулокъ.—10 р.

Отъ М. Дорогомиловской ул. до влад. Еремѣева—Хам. ч. 2 уч.—Дорогом. мир. уч.

1. Иванова Род. Ив.
3. Дроздова Гавр. Фед. 1154/643, 1189/643.
5. Коробковой Праск. Ил. 1183/643.
7. Пузанковой Анны Вас. 1203/643.
9. Павлова Вас. Павл. 1191.
11. Апельсинова Ив. Мих.
13. Григорьевой Нат. Ант. 1217/643.
15. Пучкова Сем. Вас. 1219/643, 1266/643.
2. Гавриловой Нат. Ив.
4. Герасимова Гавр. Герас. 1285/643.
6. Яковлева Ив. Як. 1286.
8. Васильева Ив. Вас. и Гусевой Ан. Г. 126.
10. Рагульскаго Дм. Ив. 1227/643.
12. Могерова Ив. Ег. 1218/643.
14. Рудаковой Федос. Флегонт. 1217/643.

Полевой 4-й переулокъ—10 р.

Отъ М. Дорогомиловской ул. до влад. Еремѣева—Хам. ч. 2 уч.—Дорогом. мир. уч.

1. Кемпе Альб. Альб.
2. Иванова Род. Ив. 1154/643.
4. Ивановой Ан. Ив. 1190/643.
6. Блохина С. С. 1192/643.
8. Комлева Ст. Ник. 1186/643.
10. Ильинскаго Серг. Гавр. 1188/643.
12. Колесова Еф. Ив. 1187/643.
14. Мерзляковой Матр. Павл. 1185/643.
16. Елизаветинскаго прiюта 1214/643.
18. Тосманъ Юлiи Никит.
20. Тосманъ Серг. Вас. 1268.
22. Снегиревой Анаст. Куз. 1238.

Полуектовскій переул.—106 с.—40 р.

Отъ Остоженки до Пречистенки—Преч. ч. 1 уч.—Преч. мир. уч.

1. Трамбецкой Лид. Пет. 186/198.
3. Полисановой Люб. Степ. 217/168.
5. Снегиревой Люб. Георг. 218/197.
7. Алексѣевская больн. Александро-Марiинск. инст.
9. Щенковой Ек. Степ. 220/195.
11. Александро-Марiинскаго Института. 221, 194.
2. Лыжина Влад. Алдр. 187/204.
4—6. Янова Плат. Ал. 216/199.
8. Тверской Нат. Из. 215/200.
10. Шеппингъ бар. Мар. Алдр. 214/201.

Полуектовъ переулокъ.—166 с.—20 р.

Отъ Дѣвичьяго поля и бул. народнаго гулянья до Неопалимовскаго пер.—Хам. ч. 1 уч.—Хам. мир. уч.

1. Ротъ Влад. Карл. проф. 218/199.

(Грибоѣдовъ пер.).

3—2. Попова Генн. Ероф. 213/190.
5—13. Нюнина Григ. Ив. 199/189.

(Долгiй пер.).

Хам. ч. 2 уч.—Хам. мир. уч.

7. Орлова Ник. Пет. 151/152.
9. Травникова Дм. Ив. 152/153.
11. Масловой Екат. Пет. 153/154.
13. Барановской Соф. Еф. 154/155.
15. Шнейдеръ Алдры Ник. 145/156.

Хам. ч. 1 уч. Хам. мир. уч.

2. Усачевско-Чернявскаго училища.
4. Флерина Ил. Мих. 214/208.
6. Пафнутьевой Нат. Ив. 213/200.
8/11. Галибина Ал. Алдр. 198/201.

(Долгiй пер.).

Хам. ч. 2 уч.—Хам. мир. уч.

10—12. Михневой Сераф. Генн. 163/149.
14. Нюниной Алдры Вас. 162/149.
16. Смирновой Мар. Сем.
18. Церкви „Неопалимыя Купины“.
20. Церковь „Неопалимыя Купины“.
22. Церкви „Неопалимыя Купины“. 156.
24. Лукашевичъ Пав. Ник. 155/146.

Полуярославскiй Большой переулокъ.

Отъ М. Красносельской ул. до Ярославской жел. дор.—Мѣщ. ч. 2 уч.—Никол. мир. уч.

1. Ефимова Алдра Ив. 1562.
3. Шихина Ив. Алдр. 1665.
5. Гавриловой Праск. Ил. 1379.
7. Лятошинской Анаст. Петр. 1378.
9. Кузнецова Мих. Ив. 1377.
11. Чижова Вас. Пет. 1376.
13. Вахуркиной Праск. Ник. 1375.
15. Кузнецова Як. Серг. 1374.
2. Гусева Мих. Ив. 1368.
4. Ольхиной Соф. Ник. 1369.
6. Шипулина Вит. Конст. 1370.
8. Фурсовой Вѣры Пет. 1371.
10. Костерева Фед. Пет. 1372.
12. Фонъ-Вендрихъ Ник. Кирл. 1373.

Полуярославскiй мостъ.—26 с.

Черезъ р. Яузу, отъ Б. Полуярославскаго до Николо-Ямского пер.—Рог. ч. 1 уч.—Таг. мир. уч.

Полуярославскiй переулокъ.—20 р.

Отъ М. и Б. Красносельской ул. до лин. Ярославской ж. дор.—Мѣщ. ч. 2 уч.—Никол. мир. уч.

1. Дунаевой Над. Пет.
3. Кохъ Карла Карл. 1560.
5. Голосовой Мар. Пав. 1589/594.
7. Чижова Вас. Пет. 1376.

(Вновь Проектированный пер.).

9. Максимова Серг. Макс.
2. Шихиной Ант. Ив. 1381, 1563, 621.
4. Ильина Вас. Сем. 1380.
6. Гавриловой Праск. Ил. 1379.
8. Большакова Игн. Ив. 1377.
10. Чижова Вас. Пет. 1376.

Полуярославскiй Большой пер.—209 с. 20 руб.

Отъ Полуярославскаго моста до Сыромятнической ул.—Яуз. ч. 2 уч.—Яуз. мир. уч.

1. Единовѣрческаго Всѣхсвятскаго женскаго монастыря (огороды).

(М. Полуярославскiй пер.)

Басм. ч. 2 уч.—Яуз. мир. уч.

3. Ворониной Анны Вас. 774/600.

(Ярославскiй пер.)

5. Проскуряковыхъ Андр. и Из. Ник. 777/602.
7. Органовой Варв. Пав. 778/603.

(М. Троицкiй пер.).

9. Ловягина Ил. Ив. 779/604.
11. Курской жел. дор. (пустоп. земля).

Яуз. ч. 2 уч.—Яуз. мир. уч.

2. Единовѣрческаго Всѣхсвятскаго женскаго монастыря (огороды).

Бас. ч. 2 уч.—Яуз. мир. уч.

4. Промышл. и торг. т-ва бр. Захаровыхъ 769.
6. Костомаровой Екат. Андр. 771/698.

(Костомаровскiй пер.).

8. Костомаровой Екат. Андр. 772/698.
10. Захаровыхъ т-ва.
12. Фокиной Елены Григ.

Полуярославскiй Малый переулокъ.—100 саж.—20 р.

Отъ Криво-Ярославскаго до Б. Полуярославскаго пер.—Басм. ч. 2 уч.—Яуз. мир. уч.

1. Скворцовой-Рудницкой Елиз. Фед. 804/630.
3. Ворониной Анны Вас. 774/600.

Яуз. ч. 2 уч.—Яуз. мир. уч.

2. Ерофѣевой Нат. Сем.
4. Мухина Вас. Ак. 634/808.
6. Хлудовой насл. 822/640.
8. Найденовыхъ Викт., Ник. и Алдра Алдр. 641/824.
10. Рудницкой Елиз. Фед.

Полянка Большая улица.—687 саж.—40—45 руб.

Отъ М. Каменнаго моста до Серпуховской пл.—Як. ч. 1 уч.—Як. мир. уч.

1—3. Полякова Лаз. Солом. 209/234.
5. Церкви свв. Космы и Дамiана.

(Космодамiанскiй пер.)

7. Зенгеръ Анаст. Лук. 267/233.
9. Фалѣева Ник. Ал. 773/234.

11. Кирстенъ Юліуса-Теод. Герм. 268/235.
13. Борисова Пав. Вас. 269/236.
15. Никонова Іоак. Григ. 270/237.
17. Холостовой Праск. Макс. 271/238.
19. Митюкова Пет. Ант. 272/239.
21. Дмитріевыхъ Ал. и Ек. Мих. 273/240.
23. Шипкова Пет. Алдр. 274/241.
25. Абрамова Вас. Абр. 333/249.
27. Соловьева Руфа Ив. свящ.
29—35. Церкви св. Григорія Неокесарійскаго. 331, 330/240, 248.
27—39. Абрамова Вас. Абр. 332/259.

(Денежный пер.)

41. Максимова Спир. Макс. 322/305.
43. Карповой Юл. Ив. 321/305.
45—51. Церкви Успенія, что въ Казачьей.

(Б. Успенскій пер.)

Як. ч. 2 уч.—Як. мир. уч.

53. Рогаткина-Ежикова Дм. Мих. 371/367.
55. Рогаткина-Ежикова Мих. Ив. п.п.гр. 370/365.
57—59. Смирнова Ив. Зах. 369/365.
61. Гавриловой Людм. Ив. 368/364.
63 Новикова Вас. Варф 367/363.
65. Соловьевой Алдры. Ник. 366/362.
67. Григорьевой Анны Григ. 365/361.
69. Васильева Ал. Вас. 364/360.

(Б. Екатерининскій пер.)

71—73. Горяиновой Юл. Мих. 399, 400/358, 359.
75. Ефремова Григ. Вас. 398/357.
77. Галкина Мих. Ив. 397/356.
79. Добровольской Праск. Ник. 396/355.
81. Васильевой Фелиц. Филип. 395/354.
83. Смирновой Клавд. Мих. 394/353.
85—87. Феррейнъ Карла Авг. 393/352.

Як. ч. 1 уч.—Як. мир. уч.

2. Левина Дав. Берк. куп. и Закъ Нахима Вульф. дкт. 631/595.
4—12. Церкви свв. Космы и Даміана. 632.
14. Владиміровыхъ Людм. и Соф. Дм. 635/591.
16. Горюнова Фед. Ил. 636/590.
18. Смирновой Нат. Мих. насл. (аренд. Будбергъ бар. Андр. Ром.) 637/589.
20. Никоновой Мар. Григ. 638/588.
22. Гусева Мих. Конст. 639/587.
24. Панченковой Над. Кирил. 640/586.
26—28. Иверской общины. 641, 643/585, 583.
30. Якобсонъ Агрип. Григ. 644/582.
32. Гальманъ Ник. Ив. 645/582.

(Полянская пл.)

34. Поповой Мар. Вас. 336/250.
36. Бахрушиныхъ 337/251.

(Фроловскій пер.)

38. Голиковой Мар. Дм. 343/258.
40. Зонова Тих. Мих. 342/257.
42. Церкви Успенія Пресвят. Богородицы.

(Б. Петропавловскій пер.)

Як. ч. 2 уч.—Як. мир. уч.

44—46. Поземщиковыхъ Варв. и Над. Серг. и Бухаловской Екат. Серг. 408/368.
48. Афонскаго монастыря.
50. Печкиной Над. Хрисанф. 406/374.
52. Лихачева Бор. Пет. 405/375.
54. Алексѣева Мих. Ив. 404/376.

(Спасскій пер.)

56. Емельянова Мих. Вас. 417/394.
58. Ерохина Зин. Вас. 443/395.

(Шапочный пер.)

60. Учительскаго института. 444/413.
62. Смирнова Сер. Пет. 471/414.
64—66. Бровкиной Алевтины Як.
68—70. Булашевой Фелиц. Як. купч. 470, 471/415, 416.
72. Воробьева Ник. Серг. 469/417.
74—76. Ермолаева Ивана Фед. сс. 468/418.

Полянка Малая улица.—172 саж.—30 -35 руб.

Отъ Полянской пл. до Спасскаго пер.—Як. ч. 1 уч.—Як. мир. уч.

1. Бахрушиныхъ. 338/253.

(Фроловскій пер.)

3. Сердобинскаго Вас. Адр. 339/254.
5. Бромлей Эльвиры Фед. 340/255.

(Б. Петропавловскій пер.

Як. ч. 2 уч.—Як. мир. уч.

7—9 Писаревой Над. Мих. и Хлудовыхъ Алдра и Мар. Влад. 411/371.
11. Воронцова Ив. Ак. 412/372.
13. Старостина Никиф. Як. 413/372.
15. Церкви Спаса, что въ Наливкахъ.

Як. ч. 1 уч.—Як. мир. уч.

2. Бахрушина Дм. Пет. 674/575.

(М. Петропавловскій пер.)

4. Жаркова Вас. Вас. 681.
6. Хвостова Андр. Дм. насл.

(Б. Петропавловскій пер.)

Як. ч. 2 уч.—Як. мир. уч.

8. Карнѣевой Мар. Пав. 508/461.
10. Александровской Вѣры Конон. 507.
12. Васильевой Лид. Мих. 506/459.
14. Мясникова Гавр. Петр. 505/458.
16. Позняковой Над. Ник. 504/457.
18. Дамаскина Игн. Ив. 503/456.

Полянская площадь.—41×40 с.

Между Б. и М. Полянками Бродниковымъ пер. и М. Якиманкой.

Полянскій переулокъ.—66 с.—25 р.

Отъ Б. Якиманки до Бродникова пер.—Як. ч. 1 уч.—Як. мир. уч.

1. Коробкова Триф. Ив. 666/605.
3. Бородина Сем. Григ. 667/580.
2. Скосырева Пет. Влад. 669/579.
4. Герасимова Логг. Герас. 668/579.
6. Зачатіевскаго мон. 670/578.

Поповъ переулокъ.

Отъ Покровской Дворцовой до Покровской ул.—Мпщ. ч. 4 уч.—Сок. мир. уч.

Посланниковъ переулокъ.—157 с. 25 р.

Отъ Нѣмецкой ул. до Б. Ирининскаго пер.—Леф. ч. 1 уч.—Леф. мир. уч.

1. Яковлева Вас. Аф. 1083, 1084, 1085/848, 849.
3. Владимірова Никиф. Ег. 1086/849.
5. Назарова насл. 1087/850.
7. Спирина Дан. Ник. 1088/850.
9. Моск. епарх. вѣд-ва. 1089/581.
11. Орѣшниковой Ир. Еф. 1090/852.
13. Копылова Григ. Пав. 1177, 1076/853, 854.
2. Федорова Андр. Ив. 1150/867.
4. Ясашнова Мих. Фед. 1099, 1343/866, 865.
6. Рыбакова Аф. Парфен. 1096, 1097, 1998/865.
8. Четверикова Серг. Ив. 1095/864.
10. Калина наслѣд. 1094/863.
12. Кацауровыхъ Мар. и Анны Иван. 1063/862.
14—16. Сикериной Мар. Пет. 1092/861.
18. Богоявленскаго братства. 1091/860.
20. Лефортовскій полицейскій домъ. 1108/859.

Потѣшная улица.—6—8 р.

Отъ Преображенской ул. до Кам.-Коллежскаго вала.—Леф. ч. 2 уч.—Сок. мир. уч.

1—5. Городской Управы. 319/121.
2—4. Городской Управы. 323/141.

(Хабаровская ул.)

8. Героева Пет. Ал.
10. Осиповыхъ.
12. Ивановой Праск. (пустоп. земля).
14. Осиповой.
16. Макаровой.
18. Помазовой.
20. Петрова Ив.
22. Еремина Фед. Влас.
24. Медвѣдева.
26. Петровой.
28—30. Максимова Вас.
32. Петровой.
34. Кречининой.
36. Максимкина.
38. Юдина.
40. Молошникова.
42. Трофимова.

Прачечный мостъ.—3 саж.

Черезъ Синичкинъ прудъ.—Леф. ч. 3 уч.—Таг мир. уч.

Предтеченскій Большой пер. — 296 с. 15 р.

Отъ М Предтеченскаго пер. до Кам.-Коллежскаго вала.—Прѣсн. ч. 1 уч.—Смол. мир. уч.

1. Церкви св. Іоанна Предтечи.
3. Захарова Степ. Зах. 255/235.
5. Верховцева Фед. Ив. 254/234.
7—9. Городского общества. 252/232, 252/232.
11. Скурятникова Ил. Бор. 251/231.
13. Гурѣева Григ. Мих. 250/230.
15—19. Прохоровской Трехгорной м-ры.

(1-й Никольскій пер.).

21. Клюева Як. Мих.
23. Шишкова Никиты Як.
25. Протопопова Алдра Ник. 244/228.
27. Новиковой Матр. Ермол. 997/228.
29. Бахвалова Ельпидиф. Авер. куп. 1233/228.

(Трехгорный пер.).

31. Бахвалова Ельпидиф. Авер. куп. 873/192.
33. Коровкина Ив Ник. 191/192
35. Хорикова Вас. Як. 196/192.
37. Баулина Дм. Ив. 867/192.
39. Погодиныхъ Евгенiи и Алдры Ник. 195/192.
41. Петровой Анис. Терент. 894/192.
2. Церкви св. Iоанна Предтечи.
4. Ципе Эм. Вас. 268/249.
6. Дородина Викт. Ив. 256/237.
8. Винклеръ Августа Ив. 257/238.
10—12. Прѣсненскаго отдѣл. дамск. попеч-ва о бѣдныхъ. 258, 259/240, 241.
14. Орѣхова Фед. Артем. 260/242.

(Прокудинскiй пер.).

16. Сумбулъ Леон. Ник. 285/265.
18—20. Т-ва Прохоров. Трехг. м-ры. 289/266.
22 Серебряковыхъ-Копѣйкиныхъ Гавр., Ив. и Ник. Филип. 293/270.

(Трехгорный пер.).

24. Бахвалова Ельпидиф. Авер. куп. 297/271.
26—28. Т-ва Прохоровск. Трехгорной м-ры. 1155, 1156, 1157/-71.
30. Крупнова Ал. Прохор.

Предтеченскiй Верх. пер.—95 с.—15 р.

Отъ Нижн. Прудовой ул. д. М. Предтеченскаго пер.—Прѣсн. ч. 1 уч.—Смол. мир. уч.

1. Базыкина Сем. Ив. 213/211.
3. Мордвинова Ник. Ал. 210/208.

(Нижн. Предтеченскiй пер.).

5. Ушаковой Праск. Аф. 298/207.
7. Зальцфишъ Ник. Ник. 298/207.

(Глубокiй пер.).

9. Бѣляевой Алдры Ил. 201/200.
2—4. Александрова Влад. Конст. 214/212.
6. Жариновой Люб. Пет. 215, 212/253.
6а. Никитина Тим. Ник.
8. Цвѣтухиной Мар. Алдр. 273/253.
10. Смирновой Ол. Ив. 217/213.
12. Церкви св. Iоанна Предтечи.

Предтеченскiй Малый пер.—69 с.—15 р.

Отъ Верхн. Предтеченскаго и Б. Никольскаго пер. до Ср. Прѣсненской ул.—Прѣсн. ч. 1 уч.—Смол. мир. уч.

1. Бѣляевой богадѣльни.
3—5. Церкви св. Iоанна Предтечи.

(Б. Предтеченскiй пер.).

7—9. Церкви св. Iоанна Предтечи.
11—13. Сейделеръ Алдры Iаннуар. вд. тс.
2—4. Церкви св. Iоанна Предтечи.
6. Орѣхова Фед. Артем. 260/250.

Предтеченскiй Нижнiй пер.—99 с.—15 р.

Отъ Нижн. Прудовой ул. до Верхн. Предтеченскаго пер.—Прѣсн. ч. 1 уч.—Смол. мир. уч.

1—3. Залѣсской Елиз. Пет. 207/205.
5. Петрова и Щербакова. 298/207.
2. Бакастова Серг. Ив. 213/211.
4. Сергуниной Над. Ив. 212/210.

6. Савиной Ол. Серг. 211/209.
8. Мордвинова Ник. Ал. 210/208.

Преображенская застава.

По Кам.-Коллежскому валу, въ концѣ Преображенской ул.—Леф. ч. 3 уч.—Таг. мир. уч.

Преображенская площ. 117×25 саж.—25 р.

Между Преображенскою, Генеральною, Божениновскою и Суворовскою ул.—Леф. ч. 2 уч.—Сок. мир. уч.

Преображенская улица—249 с.—15 р.

Отъ Матросскаго моста до Преображенской заст.—Леф. ч. 2 уч.—Сок. мир. уч.

1. Городской Управы. 1384/141.

(Потѣшная ул.).

3. Егорова Ал. Куз.
5. Московск. Совѣта Дѣтск. прiютовъ. (Ольгинскiй). 1411/142.
7—9. Соколова Ник. Ник. 326, 325, 324/138, 139, 140.

(Петропавловскiй пер.).

11. Церкви Преображенiя Господня.
13 Финогенова И. Ф. 1650/131.
15. Церкви Преображенiя Господня.
17. Макарова Ив. Пет.
19. Якушкина Фед. Серг. и Голованова Ник. Фед. 334/128.
2—4. Екатерининская богад. 451/143, 144.
6—8. Т-ва м-ръ Луки Бѣляева с-вей. 452/145. 146, 147.

(Генеральная ул.).

10. Рѣдькина Вас. Аф. 412/172.

(Божениновская ул.).

12. Худяковой. 411/222.
14. Лебедевыхъ Мих. и Вас. Пет. 375, 1680/224, 223.

(Суворовская ул.).

16. Лебедевыхъ Мих. и Вас. Петр. 356/247, 248, 257.
18. Юрасовой Анны Тим. 357/249.
20. Городск. о-ва. 358/250.
22. Лебедевыхъ Мих. и Вас. Петр. 375/1680/224, 223.

(Девятая рота).

24. Уткиныхъ. 336/252.

Преображенскiй пер.—42 саж.—10 р.

Отъ Суворовекой ул. до Девятой роты—Леф. ч. 2 уч.—Сок. мир. уч.

1. Лебедевыхъ Мих. и Вас. Пет. 346/256, 247, 248, 257.
2. Никуличевой Пелаг. Сем. 374/246.

Преображенское кладбище.

Леф. ч. 2 уч.—Сок. мир. уч.

Пречистенка улица.—527 с. 60—70 р.

Отъ Пречистенскихъ вор. до Зубовской пл.—Преч. ч. 1 уч.—Преч. мир. уч.

1. Осиповскаго Дм. Дм. 197/217.
3. Воскресенскаго Фед. Фед. 198/218.

5. Салтыковой-Головкиной княж. Екат. Ал. 199/219.
7. Военнаго вѣдомства.

(Всеволожскiй пер.)

9. Моск. домовлад. т-ва. 203/220.
11. Станицкой Екат. Ив. 204/221.

(Лопухинскiй пер.)

13. Моск. домовлад. т-ва. 206/208, 206.
15. Тверское 1-е отдѣленiе дамскаго попеч-ва о бѣдныхъ. 207/207.

(Дурновъ пер.)

17. Шеппингъ бар. Мар. Алдр. 214/201.

(Полуектовскiй пер.)

19. Александро-Марiинскiй институтъ. 221/194.
21. Морозова Ив. Абр. 222/193.

(Мансуровскiй пер.)

23. Сорокиной Соф. Ал. 232/188.

(Еропкинскiй пер.).

25. Де-Манцiарли Ст. Ст. 240/177.
27. Федорова Дм. Серг. 241/743, 177.
29. Полянскихъ Мар. и Конст. Вас. 242/176.

(Троицкiй пер.)

31. Церковь св. Троицы въ Зубовѣ. 243.

(Штатный пер.)

33. Архипова Андр. Фед. 268/147.
35. Прохорова Дм. Терент. 269/146.
37. Макшеевой-Машоновой Ол. Ив. 270/145
39. Шекаразина Конст. Степ. 718/145.
2. Филиппова Кир. Никит. 705/536.
4. Церкви Сошествiя св. Духа. 704.
6. Баркова Вас. Вас. 702/536.
8. Истоминыхъ Мих. и Ник. Ал. 703/536.
10. Хлудовой Вѣры Алдр. 701/535.

(Царицынскiй пер.)

12. Селезневой Анны Алдр. 296/223.

(Хрущевскiй пер.)

14. Матвѣевой Мар. Ил. 699/505.
16. Коншиной Алдры Ив. 698/504.

(Мертвый пер.)

18. Селезнева Ник. Дм. 296/223.
20. Смирновой Дар. Ник. 295/222, 234.
22. Пожарное депо.

(Обуховскiй пер.)

24 Кулагина Серг. Мих. 293/236.
26. Лопатиныхъ Генн. и Анны Як. 292/236
28. Стрѣльцова Фед Фед. 291/535.
30. Бергъ Серг. и Вас. Пав. 290/253.

(Левшинскiй пер.)

32. Пѣговыхъ Ал. и Ив. Влад. 289/254.
34. Ребриковой Алдры Пав. 288/264.

(Штатный пер.)

36. Волконскаго кн. Евг. Ник. 287/266.
38. Борщева Ник. Мих. 286/265.
40. Кунина Ал. Ал. 285/266.

Пречистенская набережн.—460 с. 25 р.

Отъ Крымскаго моста до храма Христа Спасителя.—Преч. ч. 1 уч.—Преч. мир. уч.

179. Лицей Цесаревича Николая. 165/167

(3-й Ушаковскiй пер.)

181—183. Бутикова Ив. т-ва м-ръ. (фабрика) 151/120.

(2-й Ушаковскій пер.)

185. Бутикова Ив. т-ва м-ръ.

(1-й Ушаковскій пер.)

187. Шкунова Ал. Фед. 740.
189. Никитиной насл. (земля). 748.
191. Совѣта дѣтскихъ пріютовъ. 749.
193. Туркиныхъ Пет. и Гр. Мих. 747.
195. Бутикова Ив.. т-ва м-ръ.
197. Лясникова Ил. Ал. 70/71.

(1-й Зачатіевскій пер.)

199. Зачатіевскихъ бань. 90/74, 79.
201. Голицына кн. Серг. Мих. 54/53.
203. Бѣлевичъ-Станкевичъ Фомы Венед. 52/23.
205. Тонетъ Карла Авг. 52/23.
207. Хлудова Г. И. насл. (пустопор.)
209. Цвѣткова Ив. Евменьев.
211. Ганецкой.
213. Мазуриной Глаф. Вас 746.
215. Левенсонъ Алдра Алдр. нс. 745/20. 21, 48, 49/20, 21.

Пречистенскій бул.—243,2 с.—80 р.

Отъ Пречистенскихъ вор., Лѣсного пер. и Волхонки до Арбатской пл.—Преч. ч. 1 уч.—Преч. мир. уч.

1. Церковь Сошествія св. Духа. 707/538.
3. Филиппова Кир. Никит. 705/536.

(Гагаринскій пер.)

Преч. ч. 2 уч.—Преч. мир. уч.

5. Гиршъ Ол., Ник. и Нат. Викт. двор. 658/544.
7. Церкви Сошествія св. Духа.
9. Іевлева Ив. Андр. 656/542.
11. Фетисовой Ол. Сем. 655/541.
13. Церкви Сошествія св. Духа. 654/540.
15. Томилина Клавд. Ник. 653/548.
17—21. Павлова Дм. Абр. 652, 651/548, 549, 550.

(Сивцевъ-Вражекъ).

23. Трындина Серг. Ег. 650/579.
25. Бочарова Фед. Григ. 648, 649/580.
27—29. Песчанскаго Іос. Влад. 647/574.
31—33. Дреземейеръ Ив. Ег. прус.под. 646/574.
35. Галкина Мих. Ив 645/581.
37—39. Іерусалимскаго подворья. 644/582.
41. Котлярева Алдра Андр. 643/584.
43. Церкви св. Тихона.

(М. Афанасьевскій пер.)

Тв. ч. 1 уч.—Алекс. мир. уч.

2. 1-й мужской гимназіи. 39/26, 27.
4. Де-Біонкуръ Алдра Андр. 50/28.
6. Рябушинскаго Пав. Пав. п.п.гр. 51/29
8. Церкви Ржевской Божіей Матери.
10—14. Моск. Удѣльнаго Округа. 52/34
16. Шибаевой Люб. Ив. 507/35.
18. Алексѣевой Елиз. Мих. 53/35.

(Антипьевскій пер.)

20 Александровскаго 3-го военнаго училища. 59/50.

Пречистенскія вор.—24╳31 с.—80 р.

Между Лѣснымъ пер , Остоженкой, Волхонкой, Пречистенкой и Пречистенскимъ бул.—Преч. ч 1 уч —Преч. мир уч.

1. Осиповскаго Дм. Дм. 197/217.

Преч. ч. 2 уч.—Преч. мир. уч.

3. Церковь Сошествія Св. Духа.

Прогонный пер.—87 с.—15—20 р.

Отъ Проточнаго до Новинскаго пер Прѣсн. ч. 1 уч.—Дорог. мир. уч.

1. Глазовой Мастридіи Ив. 108/115.
3. Волкова Ник. Тим. 110/117.
5. Смирновой Мар. Мих. 110/117.
7. Розановыхъ Фед. и Серг. Мих. 109/118.
9—11. Фольцъ Алдры Пет. 111/119.
13. Лебедева Валер. Гавр. 112/125.
2. Бѣляевыхъ насл. 123/130
4. Лапшина Вас. Дм. 122/129.
6. Букина Вас. Григ. 121/128.
8. Забѣлло Ив. Конст. пдплк. 120/197.
10. Лебедева Ник. Кирилл. 119/126.
12. Марина Ив. Вас. 118/125.
14. Зениной Екат. Ник. 117/124.

Продольный пер.—131 с.—20—25 р.

Отъ Новинскаго пер. до Горбатаго моста и Бол. Девятинскаго пер.—Прѣсн. ч. 1 уч.-Дорог. мир. уч.

1—3. Касаткина Влад. Пет. 165/172.
5. Пріютъ Цесаревны Маріи. 166.
7. Глѣбъ-Кошанскаго Ал. Мих.
9. Кириллова Григ. Ник. 160/179.
11—13. Эвиссонъ Мар. Иппол. 170/180.
2. Исправительныхъ арестантскихъ ротъ.

(Криво-Введенскій пер.).

4. Кренбергъ Юліи Пет. и Ураносовой Анны Пет. 149/155.
6. Юдина Дм. Пет. 148/154.
8—10 Ивановыхъ Ол. и Зин. Тим. 147/153.

Проектированный пер.--130 с.—30—35 р.

(Онъ же Троицкій Новый пр.).

Отъ Троицкой до 4-й Мѣщанской ул. Сущ. уч. 1 уч—Сух. мир. уч.

1. Полетаевыхъ Ив. и Ник. Пет. 1467.
3. Шарова Ег. Фед. 1534.
5. Кононалова Генн. Викт. 8/9.
7. Филипповыхъ Пелаг., Мелан., и Евпракс. Никит. 1527.
9. Васнецова Викт. Мих. 1531.
11. Егоровой Ол. Мих. 1532.
13. Трошиной Дар. Льв. 1533.
15. Харитоновыхъ Тат. и Праск. Хар. 9/9.
2. Потѣхиной Людм. Степ. 15/12.
4. Билибиной Варв. Тим. 1525.
6. Петрова Пав. Вас. 1526.
8. Воробьевской Екат. Ал. 1528.
10. Мѣшкова Еф. Ив. 1529.
12. Шумиловича Ник. Ѳом. 1530.
14. Часовникова Влад. Ив. 7/9.

Проектированный пер.—202 с.—15 р.

Отъ ул. Бережки до Туп. Никольскаго пер.—Хам. ч. 2 уч.—Дорог. мир. уч.

1—11. Моск. Брянской ж. д. 636/576.
13. Дормедонтовой Анаст. Валент. 783/577.
5. Миллершенъ Мих. Гр. 665, 786/578, 579.
7. Хухрикова Степ. Никит. 637.
9. Яковлева Ив. Як. 23/638.
11. Касаткина Иннок. Ив. 639/582.
13. Ершовой Мар. Алдр. 640/583.
15. Дмитріева Ег. Дм. 641/584.
2. Сбитнева Григ. Мих. насл. 670/574.

(Тупой пер.).

4. Смирнова Як. Ив. 633/350.
6. Григорьевой Праск. Григ. 634/559.

(Б. Тихвинскій пер.).

8—10. Трусовыхъ бр. Ив. и Серг. Ир.

(Безымянный пер.).

12. Лошаковой Праск. Дм.
14. Махлина Алдра Ив.
16. Степанова Фед. Вас.
18. Мухина Серг. Ив. 802.
20. Васильева Гр. Серг.
22. Хухрикова Степ. Никит.

(Хухриковъ пер).

24. Гагулина Ил. Вас. 662/581.
26. Глушкова Ник. Ал. 661/582.
28. Веденѣевой Тат. Алдр. 600/583.
30. Урываевой Нат. Пет. 659/584.

Проектированный 1-й пер.—12 р.

Отъ Варшавскаго шоссе до Скотопрогонной ул.—Серп. ч. 2 уч.—Серп. мир. уч.

1. Бобылева Дм. Матв.
3. Семеновой Анны Фед.
5. Калинина Ив. Павл.
7. Морозовой Ел. Ник.
9. Леонова Амплея Леон.
11. Степанова Арс. Ал.
13. Григорьева Анан. Григ.
15. Бѣдарева Андр. Петр.
17. Пахомова Филип. Дм.
2. Сергѣевой Федос. Серг.
4. Чурбановой Ал. Федор.
6. Волковыхъ Анаст. и Нат.
8. Харламовой Матр. Прох.
10. Вязкова Ал. Петр.
12. Подморевой Ант. Тим.
14. Ушакова Алдра Пет.
19. Болдина Сегр. Степ.

Проектированный 1-й пер.—80 с.—8 р.

(Онъ же Хабаровская улица).

Отъ Потѣшной ул. до Петропавловскаго пер.—Леф. ч. 2 уч.—Сок. мир. уч.

1. Героева.
3. Мухина.
5. Наплекова.
7. Савельева Ил.
9. Максимова Вас.
11. Жоркина.
13. Катунина.

Проектированный 2-й пер.—238 с.—8.

(Онъ же Бухвостова улица).

Отъ Потѣшной ул. до Кам.-Коллежскаго вала—Леф. ч. 2 уч.—Сок. мир. уч.

1. Максимова Вас.
3. Киселева.
5. Лобанова.
2. Максимова Вас.
4. Бурлакова.
6. Максимова Вас.

Проектированный 2-й пер.—12 р.

Отъ Скотопрогонной ул. по направленію къ Варшавскому шоссе, на которое онъ еще не выходитъ.—Серп. ч. 2 уч.—Серп. мир. уч.

1. Данилова Вас. Данил.
3. Семенова Як. Сем.
5. Сафронова Григ. Вас.
7. Баранова Як. Фед.
9. Ѣзжалкиной Евфрос. Як.
11. Старшинова Ал. Вас.
13. Ефимова Фед. Еф.
2. Таболенкова Пав. Никол.
4. Гольцовой Мелан. Ив.
6. Степанова Пет. Степ.
8. Николаевой Степ. Як.
10. Евсѣева Ег. Ер.
12. Александрова Никиты Алдр.
14. Корягина Кир. Серг.
16. Степанова Пет. Степ.

Проектированный Новый пер.—201 с. 15 р.

Отъ М. Грузинской ул. до Б. Тишинскаго пер.—Прѣсн. ч. 2 уч.—Смол. мир. уч.

1. Флерина Ил. Мих.
3. Красноложкина Ив. Леонт.
5. Медвѣдевой Алдры Никит.
7. Широкова Серг. Петр.
33. Сонкова І. Ил.
2. Цвелева Андр. И.
4. Сидорова Дм.
6. Ильина Дм. Ил.
8. Горлуновой Пелаг. Пет.

Проектированный Новый пер.—15 р.

Отъ Тупого Никольскаго пер. до Кам.-Коллежскаго вала.—Хим. ч. 2 уч.—Дорог. мир. уч.

1. Арженухиной Мар. Андр. 653/603.
3. Кокоревой Ненил. Ив. и Чигириной Праск. Ив. 890/11.
5. Соколова Ив. Петр.
7. Тимофѣева Вас. Тим. 141/604.
9. Остроглазовой Ан. Ив. пуст. земля.
11. Григорьевой Дар. Прох. 933/602.
13. Орлова Ив. Ал. 1135/602.
15. Кольцова Ив. Ал. 933/602.
17. Остроглазова К. Т. пуст. земля.
19. Тимофѣева Вас. Тим. 1135/602.
21. Лорье.
23. Александровыхъ Андр. и Ир. Макс.
25. Поспѣлова Ив. Алдр. 149/666.
27. Потеряхина Митр. Дм.
2. Смирновой Соф. Ал. 654/602.
4. Бугровой Праск. Петр. 1158/597.
6. Капырина Вас. Еф. 1163/597.
8. Городецкой Алдры Ал. 922/602.
10. Михайлова Пет. Мих. 921.
12. Румянцева Матв. Никит. 920/602.
14. Остроглазовой Анны Ив.
16. Фролова Ив. Вас. 932/602.
18. Иванова Як. Ив. 1138/653.
20. Бабкиной Ел. Акинф. 1228/602.
22. Павленкова Ив. Сем.
24. Остроглазова К. Т.
26. Магазновой Елиз. Григ. 1140/604.
28. Зеленецкой Ол. Ник. 1308/605.
30. Михайлова Дм. Мих. 1125/29.
32. Грушиной Мар. Ив. 1181/605.
34. Федулова Пав. Федул. 1146/606.
36. Березина Сер. Гр.

Проектированный Новый пер.—325 с 30—35 р.

Отъ Божедомскаго пер. до Воскресенскаго пр. Сущ. ч. 1 уч.—Екат. мир. уч.

1. Грузинцева Алдра Дм.
3. Десперансъ Эд. Густ.
5. Головкина Арх. Алдр. 2047.
7. Багровой Мар. Мак. 2045. 2046/304, 305.
9—11. Житковыхъ Ал. и Ник. Вас. 2054.
13. Житковой Евдок. Евгр. 2043/304, 305.
15. Цвѣтковой Анаст. Ал. 2042.
17—19. Донскова Ил. Тим.
1. Срѣтенской Мар. Тим. 2029, 1941/1887.
3. Орлова Маркіана Матв. 2031/304, 305.
5. Аладьина Алдра Ал. 2032/304, 305.
4—2. Долгополова Пет. Ив.
6. Кангиной Евдок. Мих.
8. Дмитріева Викт. Пав. 2054.
10. Самсоновой Тат. Ив. 2053.
12. Нуркъ Юр. Юр. 2052, 2114/304,305.
14. Шашковой Елиз. Ег. 2051.
16. Смирнова Конст. Ник.
18. Ристори Юліи Карл. 2049/304, 305.

Проэктированный Нов. переулокъ.

Отъ Красносельской ул. до Полуярославскаго пер.—Мѣщ. ч. 2 уч.—Никол. мир. уч.

1. Павлова Мих. Ив. 1703/594.
3. Федотовой Ол. Лаврент. 1702/594.
5. Волковой Марфы Андр. 1701/594.
7. Ермакова Григ. Серг.
9. Басаргина Конст. Алдр. 1727.
11. Флекенштейнъ Влад. Алдр. 1738.
13. Валухина Ник. Львов. 1737.
15. Бешъ Карла. 1736
17—19. Максимова Серг. Макс 1708.
2. Бычковой Праск. Ник. 1748,710/594.
4. Гейеръ Герм. Мор. кс.
6. Сластенина Ант. Степ. 1706/594.
7. Дмитріева Пав. Ал. 1705/594.
10. Кудряшегой Евфр. Филип. 1707/594.
12. Чукляева Мих. Клим. 1730.
14. Сафронова Тим. Мих. 1731.
16. Никифоровой Тат. Фед. 1742.
18. Модестова Григ. Серг.
20. Гуляева Серг. Ант. 1741.
22. Чижова Вас. Пет.

Прокудинскій переул.—44 саж.—15 р.

Отъ Б. Предтеченскаго пер. до Ср. Прѣсненской ул.—Прѣсн. ч. 1 уч.—Смол. мир. уч.

1. Сумбулъ Леон. Ник. насл. 285/265.
3. Шимановичъ Янкеля. 286/265.
5. Алексѣевыхъ Конст. и Влад. Дм. 288/265.
2. Орѣхова Фед. Артем. 260/242.
4. Халдиной Ак. Макс. 261/242.
6—8. Ботунова Ив. Вас. 262/244.

Проломный проѣздъ.—600 саж.

Рог. ч. 2 уч.—Рог. мир. уч.

1. Рогожскій старообрядческій богадѣл. домъ.
2. Вогау Гуго Макс.
4. Рысакова Ив. Вас.
6. Черняковой Ак. Ив.
8. Тараева Ал. Адр.
10. Кузнецовой Ир. Фед. (пустоп. зем.).
12. Аникіенкова Ив Кирилл.
14. Рыбакова Троф. Влас.
16. Севрюгиной Анаст. Андр.
18. Колосова Пим. Ив.
20. Тютнева Пет. Пет.
22. Андреева Герас.
24. Семина Никиты Марк.
26. Ярославцевой Васил. Зах.
28. Пустоп. земля крест. дер. Нов. Андроновки.
30. Товарная станція Курской ж. д.

Проломныя ворота.—16 саж.

Въ Китайской стѣнѣ, продолженіе Псковскаго пер., у Москворѣцкой наб.—Гор. уч.—Гор. мир. уч.

Проломныя Новыя ворота.—11 с.

Въ Китайской стѣнѣ, отъ Новой пл.—Гор. уч.—Гор. мир. уч.

Просвирнинъ пер.—109 саж.—50 р.

Отъ Срѣтенки до Стрѣлецкаго пер.—Срѣт. ч. 2 уч.—Срѣт. мир. уч.

1—5. Церкви Спаса Преображенія, что въ Пушкаряхъ.
7. Дубровина Н. Л. 622/590.
9. Портнова Нахима Рубинова. 621/585.
11. Смирновой Екат. Пав. 620/583, 626, 584.
13. Олешке Мар. Сем. 519/583.
15. Шальновыхъ Григ. Ксеноф. и Пелаг. Як. 618/582.
17. Каппель Праск. Григ. 617/581.
19. Раевой Ол Ант. и Кузьмина Влад. Сем. 616/580.
2—6. Церкви Спаса Преображенія, что въ Пушкаряхъ.
8. Церкви Спаса Преображенія, что въ Пушкаряхъ. (богадѣльня).
10. Никитина Ег. Никит. 612/576.
12—14. Корниловой Анны Ег. 614/578.
16. Синицына Вас. Фед. 615/579.
18. Журавлева Алдра Арк. 604/567.

Просвирнинъ переулокъ.—64 с.—8 р.

Отъ Владимирской ул. до р. Синички—Леф. ч. 3 уч.—Таг. мир. уч.

1. Захарова Вас. Никиф. 716/557, 558.

3. Петровской Мар. Андр. 717/552.
5. Борисова Ив. Ив. 718/553.
7. Ахапкина Ал. Сем. 719/556.
9. Соколовой Евдок. Ив. 720/554.
2. Мухина Ив. Серг. 724/593.
4. Кузнецовыхъ. 1505, 593.
6. Щепеткова Митр. Ник. 723/519.
8. Хатунцевой А. И. 722/540.
10. Маркова Алдра Серг. 721/539.

Протопоповскій пер.—331 с.—30 р.

Отъ 1-й Мѣщанской ул. до Каланчевскаго пер. и Переяславской ул.—Мѣщ. ч. 3 уч.—Мѣщ. мир. уч.

1—3. Сафронова Ал. Саф 376/326.
5. Пахомова Ив. Ник. 945/330.
7. Кострюкова Вас. Григ. 942/330.
9. Глушкова Ив. Ив. 987.
11. Волынскаго Мих. Дав. 988/333.
13. Гуровой Анны Алдр. 942/330.
15. Пашкова Алдра Евстигн. 937/330.
17. Орловой Ксен. Як.
19. Братолюбиваго общества.
21. Финогенова Пет. Финог. 936/330.
23. Журавлева Фед. Ив. 995/327.
25. Набилковской богадѣльни. 377/330, 327.

(Астраханскій пер.).

27—29. Апаева Игн. Аф. 384/327.
31. Финогеновой Мавры Ефрем. 1535/474.
33—35. Муромцева Мих. Мих. 383/474.
2—2. Васильева Тим. Фед. 375/325.
6. Мартынова Дм. Прокоф. 902/317.
8. Пахомова Ив. Ник, 355/317.
10. Вилькоксъ Евдок Ал. 356/317.
12—14. Чебыкиной Екат. Алдр. п.п.гр. 358/317.
16. Бережнова Вас. Григ. 359, 360/317.
18. Елецкихъ Пет. Дм., Ив., Ник. и Гр. Вас.
20. Кирилловой Анны Як. 353/317.
22. Чуриловой Варв. Ив. 354, 361/317.
24. Доросидина Тим. Дм. 365/317.
26. Дорошихина.
28. Юлкина Вас. Ил. 366/317.
30—32. Кузьминой Уст. Іос. 367/317.
34. Піотровича Вячесл. Густ. 928/317.

(Яковлевскій пер.).

36—38. Макарова Вас. Антип. 348/314.
40. Красноложкина Ив. Леонт. 347/313.
42—44. Филиппова Алдра Еф. 343/310.

(Астраханскій пер.).

46. Шухерина Гавр. Гавр. 551/478.
48. Пашкова Алдра Ив. 549/478.
50—52 Гвоздева Прох. Пет. 564/489.
54. Скворцова Вас. Ник. 661/565.
56. Анисимова Сем. Ив. 669/565.
58—60. Таммъ Клавд. Дм. 664/565.
62. Алешина Фед. Ник.
64. Егоровой Праск. Ив. 682/565.
66. Бѣлова Никиф. Еф. 558/484.

Проточный пер.—195 с.—123 р.

Отъ Смоленскаго рынка до берега р. Москвы—Хам. ч. 2 уч.—Дорог. мир. уч.

1. Савельева Алдра Вас. 74/78.
3. Лелянова Парф. Степ. 75/80, 79.
5. Лапшина Вас. Дм. 76/76.
7. Мануиловой Ол. Ив. 77/80.
9. Жучковой Праск. Иппол. 79/82.

(Николо-Щеповскій пер.).

11. Выгодчиковой Над. Пав. и Кусковой Ол. Пав. 80/83.
13. Городская земля.

Пресн. ч. 1 уч.—Дорог. мир. уч.

2. Бакастова Серг. Ив. 128/135.
4. Нарцысовой Анны Конст. (аренд. Ивановъ Вас. Пет.) 127/134.
6. Дербенева-Степанова Алдра Оссіев. 126/133.
8. Михѣева Як. Андр. 125/132.
10. Скородумова Зах. Ник. 124/131.
12. Бѣляевыхъ Пав. и Ник. Вас. 123/130.

(Прогонный пер.).

14. Глазовой Мастридіи Ив. 108/115.

(Панфиловскій пер.).

16. Федоровой Мар. Алдр. 107/114.
18—22. Сапожниковой Вассы Ст. 101/107.

(Песковскій пер.).

24. Поспѣловой Ол. Ив. (аренд. Савцевъ Евдок. Петр.) 100/104.

Проходной пер.—7 руб.

Отъ Даниловскаго пр. по направленію къ Воскресенскому пер.—Серп. ч. 2 уч.—Серп. мир. уч.

1. Шапочкина Ив. Флор.
3. Щекатуровой Анны Ив.
5. Васильевой Агаф. Вас.
7. Гурѣева Ив. Вас.
2. Константинова Вас. Ив.
4. Мелешковой Ефрос. Тим.

Проходной пер.—7 руб.

(Онъ же Банный пер.)

Отъ Варшавскаго шоссе до Криво-Рыбникова пер.—Серп. ч. 2 уч.—Серп. мир. уч.

1. Марковой—Семеновой Анны Марк.
3. Табунщиковой Варв. Степ.
5. Шуртучина Пет. Як.
7. Нечаевой Лук. Федот.
9 Лаврухиной Елиз. Серг.
2. Епифановой Праск. Филип.
4. Плахута Анны Степ.
6. Виноградова Ник. Андр.

Проѣздъ Безымянный къ Ваганьковскому кладб.

Между Ваганьковскими шоссе и пр. къ Смоленской жел. дор. къ Ваганьковскому кладб.—Моск. у. 3 стана.

Лѣвая сторона.

Михайлова.
Крупновой.
Крупнова.
Царькова.
Гостева.
Крупнова.

Прѣсн. ч. 2 уч.

Правая сторона.

Савостьянова.
Чистухина.
Умнова.
Яковлева.
Анисимова.

(Проѣздъ).

Моск. у. 3 ст.

Курчикова.
Фалина.
Ильина.
Ульяновой
Михайлова.
Самочетова.
Быкова.
Сорокина.

(Проѣздъ).

Барулина.

Проѣздъ къ Введенскимъ горамъ—8 р.

Отъ Госпитальной пл. къ Введенскимъ горамъ и Смоленскому кладб. чрезъ р. Синичку.—Леф ч. 3 уч.—Таг. мир. уч.

Дома показаны по Камеръ Коллежскому валу.

Проѣздъ къ Даниловскому кладбнщу.

(Онъ же Кладбищенскій проѣздъ).

Въ Даниловской слоб., отъ Варшавскаго шоссе до кладбища.—Серп. ч. 2 уч.—Серп. мир. уч.

1. Тимофеева Мих. Тим. 787.
3. Завьялова Вас. Егор. 547/512.
5. Рыбкина Пав. Вас. 1575/1630.
7. Дорстеръ Теод.-Фридр. 1631, 1632.
9. Андреева Ник. Арк.
11. Шелагуровой Нат. 1574.
13. Карташева Тим. Ив.
2. Заборъ. 1842.
4. Махлиной Тат. Ник. 1840, 1841, 1843, 1844.
6а. Иноземцева Ник. Ник. 1849.
6б. Столяровой Алдры Пав.
8. Макарова Пет. Макс.
10. Балашова Абр. Еф.
12. Горбуновой Анаст. Ник.
14. Михайлова Фед. Мих.

Проѣздъ къ р. Яузѣ—15 саж.—10 р.

Отъ р. Яузы до Лаврентьевской ул.—Леф. ч. 2 уч.—Сок. мир. уч.

Манежева Ник. Никиф. 464/433. 463/338.

Проѣзжій переулокъ—41 саж.—15 р.

Отъ Б. Дорогомиловской до Бережки ул.—Хам. ч. 2 уч.—Дорог. мир. уч.

1. Кузьмина Григ. Троф. 685/627.

(М. Дорогомиловская ул.).

3. Романникова Як. Дм. 723/627.
2. Мурашева Влад. Ал. 684/628.
3. Ивановой Анны Вас.
5. Шубиной Елиз. Казим.
7. Горшкова Ив. Петр.
9. Ванина Матв. Дм.
11. Сорокина Ил. Вас.
13. Невскаго Серг. Алдр.

Прудовая аллея—350 саж.—12 р.

Въ Петровскомъ паркѣ, отъ 1-го въѣзда и Н. Башиловки до Задней аллеи.—Сущ. ч. 2 уч.—Петр. мир. уч.

1. Образцовый птичникъ.

Прудовая задняя аллея.—430 саж.

Въ Петровскомъ паркѣ, отъ Н. Башиловки до Нарышкинской аллеи и пр. въ Петровско Разумовское.—Сущ ч. 2 уч.—Петр. мир. уч.

30. Автономова Пет. Автон. 1256/1681.
32. Трушиной Анны Фед. 1662.
34. Миклашевскаго Ник. Степ. 1276.
36. Новикова Ив. Ил. 1576.
38. Патрикѣевыхъ. 1270.
40. Крейтлеръ Луизы Фед.
44. Исаенкова Ив. Андр. 1360.
46. Малюшина Сем. Ив.
48. Орлова Ник. Ал.
40. Морейно Абр Вас. 1245
52. Малюшиной Пелаг. Мих. 1244.
54. Натрускиной Анфисы Ег. 1252/1204.
56. Морозова Ив. Викул.
58. Малюшина Ив. Фед. 1143.
60. Волынскаго Ив. Ив. 1280.

Прудовая Верхняя улица.—25 р.

Отъ Девятинскаго пер. до Б. Прѣсненскаго моста.—Прѣсн. ч. 1 уч.—Смол. мир. уч.

1. Ботаническій садъ. 476/181, 423.
2. Пузенкова Ив. Ив. 339/231.
17. Мухиной Евд. Никиф.
13. Филиппова Алдра Филип.
11. Меркова Бор. Ник.
9. Грошикова Пав. Ал.
5. Чурмасова Вас. Ник.
4. Музиль Серг. Матв. 340/392.
6—8. Поповой Вѣры Вас. 341/293.
10. Соболевскихъ Ник., Ал., Серг. и Зинаиды Ив. и Амениной Юл. Ив. 342/294.
12. Биге Мар. Пет. 343/295.
14. Кожикина Никан. Мих. 1085/295.
16. Бѣлышева Мих. Пав. 344/296.
18. Требоганова Савел. Мих. 345/297.
20. Козыревой Елиз. Пав. 346/298.
22. Колпакова Пет. Пет.
24. Курбановой Ол. Конст. 347/299.

(М. Конюшки пер.).

26. Меньшова Алдра Ник. 1244 150, 351.
28. Кирьяковой Алдры Ал. 402/352, 353.
30. Кустаревской Ол. Ник. 403/354.
32. Кирѣевой Анны Ив. 404/353.

Прудовая Нижняя улица.—348 с.—25 р.

Отъ лѣваго берега р. Москвы до Б. Прѣсненской ул.—Прѣсн. ч. 1 уч.—Смол. мир. уч.

1. Бирюковой Клавд. Пав.
3. Чернышева Вас. Степ. 905/185.
5. Арсентьева Степ. Арс. 269/185.
7. Григорьевой Анны Григ. 180/185.

(Нижн. Прѣсненская ул.).

9—11. Шмидтъ Вѣры Вик. 207/205.

(Нижн. Предтеченскій пер.).

13. Базыкина Сем. Ив. 213/211.

(Верхн. Предтеченскій пер.).

15. Александрова Влад. Конст. 214/212.
17—19. Пожильцова Степ. Анис. и Чернышева Алдра Пет. 275/255.

(Ср. Прѣсненская ул.).

21. Богдановой Ан. Як. 276/256, 257.
23. Егорова Ник. Макс.
25—27. Калинина Пет. Мих. 322/289.
29. Селезнева Мих. Пав. 321/288.
31. Бирюковой Клавд. Пав. 320/287.
1. Лапенкова Гавр. Мих.
2. Кузнецова Ив. Мих. 175/182, 183.
4. Хохрикова Абр. Еф. 174/1006, 184.
6. Хомякова С. Е. насл. 973/184.
8. Фоминой Евдок. Макс. 976/184.
10. Шабельской Нат. Леон. 271/184.
12. Васильевой Анаст. Степ.

(Девятинскій пер.).

14. Ботаническій садъ. 476/423, 181.
14а. Юрцевскаго Ив. Ив.
16. Смирнова Як. Ив.
20. Щукина Пет. Іос.
22. Звѣрева Ал. Вас.
24. Гущиной Алдры Ив.
26. Мужилова Вас. Ал.

Прѣсненская застава.

По Кам.-Коллежскому валу, въ концѣ Б. Прѣсненской ул.—Прѣсн. ч. 1 уч.—Смол. мир. уч.

Прѣсненская площадь.

Между Кудринскою и Б. Грузинскою ул.—Прѣсн. ч. 1 уч.—Смол. мир. уч

Прѣсненская улица.—6—8 руб.

Отъ Бутырскаго пр. до Петровско-Парковской ул.—Сущ. ч. 3 уч.—Бут. мир. уч.

3/36. Макарова Ив. Мак. 193.
5. Тарасовой Ол. Вас. 195.
7. Каинова Ал. Ал. 197.
9. Орловой Тат. Пет. 199
11. Смородиновой Анны Бор. 201.
13. Филимоновой Федос. Степ. 203.
15/31. Головкина Ег. Ив. 305.

(Богородицкая ул.)

17/32. Морозова Мих. Вас. и Дьякова 207.
19. Бурова Дм. Як. 209.
21. Рощина Алдра Ант. 211.
23. Воскресенской Елизав. Агаф. 213.
25/31. Франова Андріана Аким. 215.
27. Семенова Дм. Сем.
29. Боровскаго Ив. Франц.
4/34. Чернышевой Алдры Андр. 182.
6. Алексѣева Ник. Ал. 194.
8. Дерюгина Влад. Андр. 196.
10. Суханцевой Акул. Ив. 198.
12. Федоровой Матр. 200.
14. Герасимова Гавр. 202.
16 29. Казимирова Мих. Ив. 204.

(Богородицкая ул.)

18/30. Самодуровой Нат. Ив. 206.
20. Полтева Тим. Мих. 208.
22. Ноздрина Мих. Ник. 210.
24. Заблоцкаго Кир. Ив. 212.
26. Смирнова Ал. Ив. 214.

(Рождественская ул.)

28/29. Козлова Гавр. Гавр.
30. Пахомова Ник. Ант.

Прѣсненскаа Большая улица.—388 с. 30—40 руб.

Отъ Б. Прѣсненскаго моста до Прѣсненской заст.—Прѣсн. ч. 1 уч.—Смол. мир. уч

1—7. Бирюковой Клавд. Пав. 320/276.
9. Тихомірова Ив. Фед. 319/285.
11. Елисѣева Влад. Елис. 975/285. 286.
13. Нелидова Ив. Алдр. 896/285, 286
15. Хвастуновыхъ Влад., Викт., Валент. и Алдры Дм. 318/284.
17. Кононова Мих. Вас. 317/283

(Прѣсненскій пер.)

19. Черновой Мар. Григ. 315/281.
21. Шумилиной Вѣры Ал. 313, 314/380.
23. Колошина Конст. Мих. 312/279.
25. Михѣева Ив. Куз. 311/278.
27. Кавыршина Вас. Ал. 1110/277.
29. Прозоровой Алдры Ефим. 309/276.
31. Попова Пет. Ив. 308/275.
33—35. Любушкина Серг. Ив. 307/275.
37—39. Марѣева Дав. Фед. 306/274.
41. Спиридонова Ник. Никиф. 304/273.

(Трехгорный пер.)

43. Миронова Еф. Сем. 303/271.
45. Ульяновой Агрип. Андр.
47—49. Ульянова Ив. Ул.
51—53. Павлова Тих. Ив. 300, 301/271, 272.
2—6. Купчинской Глик. Вас 483/433.
8. Инсарской Люб. Вас. вд. 484/433.

(Волковъ пер.)

10—12. Папкова Іуст. Ант. 485/439.
14—18. Смирновой Ир. Карп. 531/440.
20—24. Малахова Пет. Аф. 532/441.
26. Куклиной Нат. Як. 1100/443.

(М. Грузинская ул.)

28. Селивановскаго Ник. Ник. 535/449.
30. Разумова Арс. Ив. 536/450.
32. Гущина Алдра Ив. 537/451.
34. Рахлецкаго Ал. Ник, 538/452.
36. Петрова Алдра Пав. 539/453.
38—40. Нюниной Алдры Ал. 540/454.
42. Ушакова Григ. Фед. 541/455.
44. Требоганова Никиты Савел. 542/456.
46. О-ва призр. престар. артистовъ. 543/457.
48. Кочубей Моис. Пет. 276/256, 257.
50. Симакова Ник. Ал.
52. Веригина Викт. Ив. архит. 546/435.
54. Бахвалова Ельпид. Авер. 547/435.
56. Гладышева Ал. Тим. 548/435.
58. Коровкина Ив. Ал. 549/435.
60. Тарусиной Анаст. Ник. 550/435.

Прѣсненская Нижняя улица.—530 с. 25 руб.

Отъ Нижн. Прудовой ул. до Трехгорной заст.—Прѣсн. ч. 1 уч.—Смол. мир. уч.

1. Григорьевой Анны Григ. 180/185.
3. Казакова Алдра Бор.
5. Серебренникова Ив. Ал. 1067/187.
7. Шелапутина Пав. Григ. (аренд. Наварозовъ Фед. Ник.) 182/186.
9. Шохиныхъ Ник. и Варв. Пет. 1242, 186.
11. Ржаницыной Ел. Фед. 183/187.

(Гагаринскій пер.)

13—15. Т-ва Прохоровской Трехгорной м-ры.

(Трехгорный пр.)

17. Дачи Студенецъ.
2. Шмидтъ Вѣры Викт. 207/205.
4. Тальгренъ Дины Фед. 206/204.
6—10. Нарышкина Алдра Дм. 205/204.
12. Шмакова Ал. Сем. 204/203.
14. Новиковой Тат. Евдок. 203/202.

(Глубокій пер.)

16. Бѣляевой Ол. Ил. 201/200.
18. Т-ва Прохоровской Трехгорной м-ры.
20. Обсерваторія Императорскаго Московскаго университета.
22—24. Сергѣевой Анис. Серг. 199/198.
26. Сорокиной Дар. Ал. 198/197.

(2-й Никольскій пер.)

28. Ограда ц. св. Николая въ Ваганьковѣ.

(1-й Никольскій пер.)

30. Т-ва Прохоровской Трехгорной м-ры.

Прѣсненская Средняя улица. — 388 с. 25—35 р.

Отъ Нижн. Прудовой ул. до Трехгорнаго пер. — Прѣсн. ч. 1 уч. — Смол. мир. уч.

1. Пожильцова Степ. Анис. и Чернышева Алдра Пет. 275/255.
3—5. Потемкина Ал. Спирид. 272, 274/252, 253.
7. Щербакова Серг. Ник. 271/251.
9. Рощиной Анны Ив. 270/250, 251.
11—13. Орѣхова Фед. Артем. 269/350.

(М. Предтеченскій пер.).

15—17. Сейделеръ Алдры Іаннуар.
19. Ипатьевой Мар. Алдр. 266/248.
21. Веберъ Вальтера Юл. 265/247.
23. Готье Левъ Вл.
25. Митюшина Ег. Степ. 263, 264/245, 246.
27. Ботунова Ив. Вас. 1069/266.

(Прокудинскій пер.).

29. Алексѣевыхъ Конст. и Влад. Дм. 288/265.
31. Щербакова Ник. Серг, 287/265.
33. Ботунова Ив. Вас. 1069/266
35. Напалкина Алдра Пав. 290/267.
37. Васильевой Мар. Ив. 294/270.
39. Копѣйкиныхъ-Серебряковыхъ Гавр., Ив. и Ник. Филип. 293.
2. Шувалова Андр. Степ., Сергѣевой Акул. Евс. и Соколовой Евдок. Ив. 276/256, 257.
4. Колосовыхъ Влад. и Ир. Вас. 277/258.
6. Колпакова Пав. Пет. 259/278.
8. Левыкина Фед. Вониф. 1158/259.
10. Устинова Алдра Мих. 279/260.
12. Андреевой Ел. Ив. 280/261.
14. Орѣхова Фед. Артем. 260/250.
16—18. Константиновой Анны Савел. 281/262.

(Прѣсненскій пер.).

20—22. Цыплаковыхъ Митр. и Ал. Ив. 283/263.
24. Аллеровскій богадѣльный домъ.
26. Ширяева Ник. Ник. 310/277.
28—30. Журина Пет. Серг. 291/268.
32. Гвоздевой Мар. Филип. 292/269.
34—36. Кондратьева Ник. Порф. 305/274

Прѣсненскій Большой мостъ. — 62 саж.

Отъ Кудринской ул. черезъ р. Прѣсню, до Б. Прѣсненской ул. — Прѣсн. ч. 1 уч. - Смол. мир. уч.

Прѣсненскій Новый мостъ. — 62 саж.

По пр. Кам.-Коллежскаго вала, черезъ р. Прѣсню, около мастерской Смоленской жел. дор. — Прѣсн. ч. 2 уч. — Прѣсн. мир. уч.

Прѣсненскій переул. — 66 саж. — 25 р.

Отъ Ср. до Б. Прѣсненской ул. — Прѣсн. ч. 1 уч. — Смол. мир. уч.

1. Цыплаковыхъ Митр. и Ал. Ив. 283/263.
3—5. Черновой Мар. Григ. 315/281.
2—4. Константиновой Анны Савел. 281/262.
6. Щербакова Серг. Ник. 382/212.
8. Волкова Андр. Пет. 316/282.
10. Кононова Мих. Вас. 317/283.

Псковскій переулокъ. — 132 с. — 125 р.

Отъ Варварки до Мокринскаго пер. и Проломныхъ вор. — Гор. уч. — Гор. мир. уч.

1—3. Т-ва Вик. Морозова с-вей.
5. Нейдгардъ Бор. Алдр. насл. 1459/159.
7—9. Бахрушина Ал. Пет. 1480/160.
11. Василенко Праск. Ал. 1483/163. Дворецъ бояръ Романовыхъ.
2. Знаменскаго монастыря. 1487.

(Б. Знаменскій пер.).

4. Глазной Больницы. 1487.

(Ершовскій пер.).

6. Бергъ Серг. и Вас. Пав. 1385/164.

Пуговишниковъ пер. — 132 с. — 20 р

Отъ Хамовническаго до Лопухинскаго пер. — Хам. ч. 1 уч — Хам. мир. уч.

1—3. Бергъ Серг. и Вас. Пав. 342/294.
5—9. Варфоломѣева Ив. Ал. 341, 344/293, 283.
11. Орловыхъ Мих. и Влад. Филип. 340/392.
13. Касаткиной Соф. Пет. 339/291.
15. Варфоломѣева Алдра Ал. 338/290.
17—19. Ефимовской Праск. Пав. 805/290
21. Григорьевой Мар. Пет. 337/289.
2—4. Трындиной Алдры Мих. 321, 322/305, 295.
6. Зотовой Елиз. Ив. 323/296.
8—10. Эвиссонъ Мар. Иппол. 324/297.
12. Данилова Ив. Дан. 325/304.
14. Вальцъ Алдра Ив. 325/304.
16—18. Закалинской Соф. Ник. двор. насл. 325/299.

Пупышевскій переулокъ. — 73 с. — 25 р.

Отъ Космодаміанской и Краснохолмской наб. до Садовнической ул. — Пятн. ч. 2 уч — Пятн. мир. уч.

1. Церковь св. Николая, что на Пупышахъ.
3. Церкви св. Николая, что на Пупышахъ.
5. Училище церкви св. Николая, что на Пупышахъ.

Пятн. ч. 1 уч. — Пятн. мир. уч.

2. Богадѣльня церкви св. Николая, что на Пупышахъ.
4. Разумова Вас. Пет. 45/49.
6—10. Церкви св. Николая, что на Пупышахъ.

Пустая улица. 544 с. 25—30 р.

Отъ Таганскаго пер. до Кам.-Коллежскаго вала. — Рог. ч. 3 уч. — Симон. мир. уч.

1. Косичкина Мих. Григ.

(Таганскій пр.)

3. Церкви Воскресенія Славущаго. 620.
5. Воробьева Мак. Спир. 559/579.
7. Овчинниковыхъ Павл. и Мар. Алдр., Моисѣевой Капит. Алдр. и Бенниковой Клавд. Алдр. 618/598.
9. Лыжина Влад. Ег.
11. Колесникова А. А. 617/595.
13. Лебедевой Мар. Галакт. 616/593.
15. Жарковой Ол. Ник. 615/592.
17. Косичкина Андр. Григ. 613/590.
19. Шульгина Вас. Евламп. 585/565.
21. Бирюковой Е. Ив.
23—25. Церкви св. Николая, что въ Студенцахъ. 611, 612/588, 589.
27—29. Недумовой Мар. Мих. 610/587.

(Гендриковъ пер.)

31. Пелевина Тих. Алдр. 610/587.
33. Новикова Вас. Вас. 609/586.
35. Дренякиной Мар. Бор. 608/585.
37. Соколова Ив. Ант. 607/584.
39. Абрамовой Меланіи Ник. 1292/573.
41. Бѣлова (заборъ фабр.). 606/582, 583.
43—45. Жуковой Матр. Ив. 605/581.
47. Губанова Ник. Ив. 605/581.

(Семеновскій пер.)

49—51. Шибаева Вас. Андр. 800/759.
53. Комякова Конст. Пах. 800.
55. Шапошниковой Алдры Зах. 801/761
57—59. Кудряшовой Анф. Куз. 802/763
61. Максимовой Клавд. Викт. 803/764.
63. Носова Пет. Ант. 804/765.

(М. Покровскій пер.)

65. Скворцовой Евг. Степ. 864/827.
67. Покровскаго мон. (заборъ).
69—71. Еленина Мих. Ник. 865/822.
73. Большаковыхъ Вас. и Ив. Никиф. 867/829.
75. Крупновой Васил. Ег. 868/831.
77. Кротова Вас. Вас. 869/832.

(Новосельская ул.)

79. Машарова Ив. Ив. 869/832.
81. Дуняковой Анны Пав. 871/839.
83. Сафоновой Ксен. Ег. 872/838.
85. Солнцевой Вар. Тим.
87—89. Соколовой Мар. Терент. 849/843
2. Кудрявцева Алдра Ал. 621/599.
4. Церковь Воскресенія, что въ Таганкѣ.
6. Церкви Воскресенія, что въ Таганкѣ.
8. Хандриковой Мар. Пет. 727/602.
10. Фоминыхъ Вас., Влад. и Леон. Ив. 628/603.
12. Пановой Мар. Демид. 1368/614.
14. Абрамовой Ул. Ник. 630/613.

16. Лапиной Степ. Фед. 620/651.
18. Ивановыхъ Алдры и Ек Никит.. Поповой Нат. Алдр. и Хряпиной Мар. Алдр.
20. Авдѣева Ив. Лук. 634/604.

(Гендриковъ пер.)

22—26. Григорьева Ал. Гавр. 635/605.
28—30. Хлѣбниковой Вѣры Евламп. 636/606.
32—34. Морозова Ив. Ив. 637/607.

(Глотовъ пер.)

36—38. Коликова Фед. Фед. 798/753.
40. Коликовой Тат. Алдр. 797/758.
42. Фатѣева Як. Ив. 1382/758.
44. Сергѣева Ив. Андр. 1381/758.
46—48. Стриженовой Елиз. Серг. 1160/758.
50. Ефимова Ив. Ал. 796/756.
52. Пушкаревыхъ Ник. и Алдр. Ал. 1144/756.
54. Трусовой Екат. Ал. 795/756.
56—58. Михайловой Мар. Ал. 794/756
60. Мошарова Ив. Ив.

(Новосельская ул.)

62. Куракиныхъ Вас. Ив. и Праск. Сем. 882/840.
64. Степановой Над. Степ. 881/840.
66. Зубкова Прок. Ст. 880/840.
68. Ирова Амвросія Мир. 879/840.
70. Лисицыной Пелаг. Сем 878/840.
72. Захаровой Матр. Ал. 877/840.
74—76. Иванова Ант. Ив. 876/840.

Пустой переулокъ.—86 с. 10 р.

Отъ Генеральной до Суворовской ул.—Леф. ч. 2 уч.—Сок. мир. уч.

1. Николаевой Варв. Степ. 435/154.
3. Гоппелера Алдра Ив.

(Божениновская ул.)

5. Холщевниковой Анны Лаз. 1672/194.
7. Федорова Пав. Фед. 397/194.
2. Гучковыхъ. 619/331, 333.
4. Т-ва Шелковой м-ры. 605/330.

(Божениновская ул.)

6. Лаврентьевой Пелаг. Игн. 604/316.
8. Васильева Ив. Вас. 593/315.

Путинковскій Бол. пер. —116 с. 80 р.

Отъ Тверскихъ вор. до Нарышкинскаго пр.—Арб. ч. 2 уч.—Стрѣл. мир. уч.

1. Дубровиныхъ Варв. Дан. и Варв. Фед. 9/9.
3. Седьмой мужской гимназіи. 8/8.
5. Живаго Леон. Вас. 7/7.
7. Васильевой-Шиловской гр. Анны Ал. 6/7.

(М. Дмитровка).

Срѣт. ч. 1 уч.—Стрѣл. мир. уч.

9—11. Церкви Рождества пр. Богор. на Дмитровкѣ. 142.
13. Бутурлина Ник. Кирилл. худ. 144/185, 144.
15. Перлова Ник. Сем. 145/136.

Арб. ч. 2 уч.—Стрѣл. мир. уч.

2—6. Страстного монастыря. 1/1, 2/2, 4/4, 5/5.
8. Воронцовой Над. Никит. 3/3.

(М. Путинковскій пер.)

Срѣт. ч. 1 уч.—Стрѣл. мир. уч.

10. 1-й женской гимназіи. 786.

Путинковскій Мал. пер.—346 с.—80 р.

Отъ Страстного бул. до Б. Путинковскаго пер.—Арб. ч. 2 уч.—Стрѣл. мир. уч.

1. Страстного монастыря.
2. Моск. 1-й женской гимназіи.

Путяевскій проѣздъ.—858 с.—8—10 р.

Отъ Сокольничьяго поперечнаго проѣзка до Ростокинскаго пр.—Мѣщ. ч. 2 уч.—Сск. мир. уч.

8. Беркенфельдъ Мар. Фед. 1278.
10. Корягина 1277.
12. Аристова насл. 1839.
14. Хлѣбниковой Мар. Пет. 1280.
16—18. Носовой Юл. Вас. 1279.
20 Зибертъ Ив. Сем. 1291.
22. Воронцова и Манина торг. домъ 1538.
24. Бѣляевой Мар. Андр. 1540.

Пыховъ проѣздъ.

Отъ Чухинскаго до Н. Васильевскаго пер.—Прѣсн. ч. 2 уч.—Прѣсн. мир. уч.

1. Смирновой Люб. Як. 1080/590.
3. Кочнова Ег. Степ. 879.
5. Андерсонъ Ел. Карл. 879.
7. Широкова Дм. Евламп. 879.
9. Клоповой Мар. Тим. 879.
2. Капустина Ал. Тимоф. 600/801, 879.
4. Барановыхъ насл. 879.
6. Цвѣткова Ив. Конст. 879.
8. Масловой Мар. Ил 879.
10. Гуслякова Ег. Дм. 1080/590.

Пѣвческая линія.—55 с.

Отъ Карунинской пл. до Николаевской линіи.—Гор. уч.—Гор. мир. уч.

1. Синодальныхъ пѣвчихъ.
2. Новгор. архіерейскаго подворья.
4. Троицко-Сергіевской лавры.

Пѣговскій пер.—140 с.

Въ Петровскомъ паркѣ, отъ Петербургскаго шоссе до Б. Зыковскаго пр.—Сущ. ч. 2 уч.—Петр. мир. уч

1. Волковой Анны Ив.
3. Сорокоумовской Над. Влад.
5. Габю Вас. Андр.
2. Зубова Никит. Ник.

Пятницкая улица.—40—75 р.

Отъ Чугуннаго моста до Серпуховской пл. и Валовой ул. — Пятн. ч. 1 уч.—Пятн. мир. уч.

1. Т-ва П. А. Смирнова 162/182.
3. Щербаковыхъ Вас. Сем, Ал. и Вас. Вас. 166/181.
5. Бабуриныхъ 165/180.
7. Николо-Песношскаго монастыря. 164/179.
9. Бабанина Мих. Ив. 163/178.

(Б. Овчинниковскій пер.).

11. Трусой Мар. Фед. 229/237
13. Гальперина Ил. Марк. 228/236.
15. Булочкиной Марфы Дм. 227/235.
17. Громова Ник. Ник. 230/238.
19. Маховой Соф. Мих. 231/239
11. Корольковой Глик. Ив. 232/240.
23—25. Церкви св. Параскевы Пятницы.
27—29. Сергіевскаго Вас. Филар. свящ. 236/247.
31—33. Куманина Вас. Ник. 237/248.
35. Осиповой Алдры Игн. 238/249.

(Климентовскій пер.).

37. Пятницкій полицейскій домъ.
39—41. Коробковой Ол. Пет. 662. 425/441.

(Никитскій пер.).

43. Чулковой Ол. Вас. 426/442.
45. Любимовой Екат. Ив. 428/443, 444.
47. Собенникова Дм Аф. 429/444.
49. Давыдовой Ел. Алдр. 427/444.
51—53. Поповой Мар. Алдр. 431, 409/446, 426.
55. Исаева Конст. Ив. 432/447.
57—59. Церкви св. Троицы, что въ Вишнякахъ.
61. Церковь св. Троицы, что въ Вишнякахъ.

(Лужниковскій пер.).

63. Третьяковыхъ Конст. и Влад. Влад. 438/458.

(Б. Болвановскій пер.).

Пятн. ч. 2 уч.—Пятн. мир. уч.

65. Анзимирова Ник. Ив. 527/558.
67. Терентьевой Тат. Еф. 544/575.

(М. Болвановскій пер.).

69. Нечаевой Анны Алдр. 545/576.
71 Зайцева Тим. Уар. 546/577.
73. Канина Вас. Ник. 548/578.
75 Чумакова Алдр. Алдр.

(1-й Монетчиковскій пер.).

77. Церкви Воскресенія Христова, что въ Монетчикахъ.
79. Давыдовыхъ Пав. и Пет. Ег. 617/646.

(2-й Монетчиковскій пер.).

81—87. Т-во Сытина И. Д. и К°. 622/652, 640/668, 639/667, 638/668.
89. Лихачева Як. Мих. 637/665.
91. Щуренковыхъ Ив. и Алдра Вас. 636/664.

Пятн. ч. 1 уч.—Пятн. мир. уч.

2. Мещериныхъ Мар. Як., Алдры, Ник., Мих. и Андр. Вас. 130/155.
4. Церкви св. Іоанна Предтечи. (аренд. Аршиновъ Вас. Фед.)
6. Церкви с. Іоанна Предтечи.

(Черниговскій пер.)

8. Звенигородскаго Саввинскаго монастыря. 162/177.
10. Серпуховского Высотскаго монастыря. 161/176.
12. Григорьева Ник. Григ. (аренд. Левинъ Людв. Ив.). 160/175.
14. Барановой Елиз. Ал. 156/176.
16. Лузиныхъ Леон., Серг., Ал., Фад. и Вл. Алдр. 158/173.
18. Соколъ Мар. Влад. 157/172.

20. Покровскаго собора. 156/171.
22. Бони Влад. Ант. 155/170.
24. Торпашева Ив. Кипр. 154/169.
26. Коликовой Ел. Ник. 150/166.
28. Саишниковыхъ Ник., Вас. и Алдра Ил. 151, 152, 153/166, 167, 168.

(Климентовскій пер.).

Церковь св. Климента.
30—32. Церкви св. Климента.
34—36. Гагманъ Над. Пет. 447/470.
38. Огневой Тат. Филип. 446/469.
40. Постниковой Евдок. Пет. 670/468, 467.
42. Назаровой Мар. Пет. 445/468, 467.

(Голиковскій пер.).

44. Струевыхъ насл. (аренд. Ив. Ив. Столяровъ). 444/466, 481.
46. Поповой Мар. Алдр. 443/465.
48—50. Брашнина Никит. Серг. 442/463, 464.
52. Брашниной Мар. Гр. 672/463, 464.
54. Поповой Мар. Алдр. 441/462.
56. Лепешкиной Агрип. Ник. 440/460, 461, 518.
58. Лепешкиной Варв. Як. 439/459.

(Б. Курбатовъ пер.).

Пятн. ч. 2 уч.— Пятн. мир. уч.

60. Карелина Пет. Пав. 525/556.
62. Давыдова Никиты Григ. 524/555.
64. Горюнова Ив. Ив. 523/554.
66. Глухарева Фед. Лаз. 522/553.
68. Никулиной Елиз. Ег. 521/552.
70. Григорьева Мих. Григ. 520/552.
72. Карзинкина Лог. Ал. 519/551.
74. Гальманъ Анны Ник. 518/549, 550.
76. Шапиро Ос. Марк. 517/549.
78. Лопатиной Екат. Фед. 516, 547, 548.

(М. Ордынка).

80. Харитонова Пав. Матв. 644/672.
82. Столкинда Іосифа Яковл. 643/671.
84. Ежова Ив. Матв. 642/670.
86. Раздобарова Вас. Филип. 641/669.
88. Хвостовой Мар. Пет. 656/669.
90—92. Щуренковыхъ Андр. Вас. и Евд. Фед. 655, 658/682, 685.

Пятницкій пер.—51 с.—35 р.

Отъ Б. Овчинниковскаго пер. до ц. св. Параскевы Пятницы. — Пятн. ч. 1 уч.—Пятн. мир. уч.

1. Бородина Алдра Ив. 218/229.
3. Луковникова Пет. Ег. 219/229.
5. Епифановой Ол. Ник. 220/230.
7. Соловьевой Анны Мих. 222/230.
9—11. Церкви св. Параскевы Пятницы.
2. Гальперина Ил. Марк. 228/236.
4. Громова Ник. Ник. 231/238.
6. Панова Вас. Ник. 226/234.
8. Новикова Мих. Ив. 225/233.
10. Богадѣльня церкви св. Параскевы Пятницы.
12. Церкви св. Параскевы Пятницы.
14. Покровской Ол. Алдр.
16. Церкви св. Параскевы Пятницы.

Пятницкое кладбище.

За Крестовской заст.—Мѣщ. ч. 3 уч.— Мѣщ. мир. уч.

Разгуляй площадь.—28×21 с.—60 р.

Между Ст. и Н. Басманными ул., Елоховскою и Доброю Слободкою.— Басм. ч. 1 уч.— Басм. мир. уч.

Раздѣльная улица—6—8 р.

Отъ Бутырскаго пр. до Петровско-Парковской ул. — Сущ. ч. 3 уч. — Петр. мир. уч.

3/20. Козлова Вас. Ив. 88
5. Захарова Матв. Зах. 90.
7—9. Карпова Григ. Ник. 92, 94.
11. Гусевой Алдры Ив. 96.
13. Ильиной Варв. Алдр. 98.
15/15. Гусарова Мих. Герас. 100.

(Богородицкая ул.).

17/16. Денисова Дм. Як. 101.
19. Мартынова Андр. Сем.
21—23. Подкопаева Ив. Моис. 103, 105, 107.
25—15. Моисеева Ив. Тим. 111.

(Рождественская ул.).

27/14. Подкопаевой Екат. Куз. 288.
29. Осиповой Анны Фед. 667.
31. Пустая земля.
33. Ренева Никиты Вас.
35—43. Пустоп. земля. 666, 636, 637, 638, 639, 640, 641, 659.
45. Рощина Андр. Ант.

(Писцовая ул.).

Дальше до Петровско-Парковской ул. пустоп. земля.—Бут. мир. уч.
2/18. Большакова Никиты Анан. 85.
4. Гусева Вас. Ив. 87.
6. Разоренова Вас. Ник. 89.
8—10. Андреева Алдра Андр. 91—93.
12—14. Каменева Вас. Ив. 95—97.
16/13. Манягина Вас. Сем. 99.

(Богородицкая ул.).

18—14. Нечаева Фед. Андр. 102.
20. Судариковой Мар. Тим. 104.
22. Попова Серг. Конст. 106.
24. Кручининой Алдры Леонт. 108.
26/13. Троицкаго Ив. Вас. насл. 110.

(Рождественская ул.).

28/12. Анонимнаго о-ва. 1000/726.
30. Бахвалова Сер. Сем. 1001/731.
32. Кузнецовой Алдры Фед. 1002/732, 733.
34. Кислухина насл. 1003/734.
36. Ларіонова Андр. Ив. 1004/735.
38. Вѣдьмакъ Зинаиды Сем. 1006, 1005/736, 737.
40. Шредеръ Вѣры Вас. 1007/738. 739.
42—44. Финляндскаго Пав. Ник. 1008/740
46/7. Масленникова Ег. Ил. 1983/741, 742.

(Буисовскій пер.).

48/8. Сій и Лоокъ. 1010/743.
50—52. А. Ралле и Ко 1012, 1013/751 752.
54—56. Лебедева Кирил. Ив. 2196/751, 752.

Расторгуевскій пер.— 219 саж.—15 р

Отъ М. Грузинской ул. до Кам.-Коллежскаго вала. - Прѣсн. ч. 1 уч.— Смол. мир. уч.

1. Щукиной Таисіи Вас. 502/434.
3. Пальмъ Мор. Март. 1094/434.
5. Копѣйкиныхъ-Серебряковыхъ Гавр., Ив. и Ник. Филипп. 553, 550/434, 435, 459.

Пресн. ч. 2 уч.— Смол. мир. уч.

2. Болихина Евдок. Вас. 501/434.
4. Марецкой Мар. Григ. 1107/434.
6—7. Андреевыхъ Матр., Прокоп., Вас. и Як. Ив. 966/434.
10. Михайлова Степ. Мих. 994/434.
12. Сокова Ал. Андр. 1090/434.
14. Грачева т-ва. 1111/434.
16. Грачева Вас. Еф.
18. Марецкой Мар. Григ. 1107/434.
20. Кулагина Фед. Троф.

Рахмановскій пер.—75 с.—150 р.

Отъ Петровки до Неглиннаго пр. и Неглиннаго бул.—Тв. ч. 3 уч.— Тв. мир. уч.

1. Пенскаго Серг. Вас. кск. 455/495.
3. Главной Государственной сберегат. кассы. 454/494.
2. Грачева Серг. Ник. 456/496.

Ремезовскій переулокъ.—94 с.—15 р.

Отъ М. Серпуховской ул. до 1-го Коровьяго пер.—Як. ч. 2 уч.—Як. мир. уч.

1. Вороновыхъ Вас. и Серг. Пет. 606/468.
3—5. Никитиной Алдры Ив. 654/522.
7. Петрова Алдра Пет. 655/523.
2. Ремизова Ив. Дм. 617/524.
4. Воронцова Фед. Ив. 465/1859.
6. О-ва конно-желѣзныхъ дорогъ 1784/465.

Ржевскій Большой пер.—34 с.—50 р.

Отъ Б. Молчановки до Поварской ул.—Арб. ч. 1 уч.—Арб. мир. уч.

1. Церковь с. Николая, что на Курьихъ ножкахъ. 82/79.
3. Ключарева Пав. Вас. 84/78.
5. Назаровой Алдры Тим. 80/74.
7. Струковой Маргар. Капит. 85/79.
9. Чернявской Соф. Пет. 86/80.
11. Елагиной Соф. Ник. 114/105.
13—15. Эрихсонъ Соф. Макс. 114/105.
2—4. Бѣлкиной Мар. Лук. 61/58.
6. Окуньковой-Гольдингеръ Зин. Ник. 60/57.
8. Злодорева Андр. Вас. 59/56.

(М. Молчановка).

10—14. Церкви Ржевской Божіей Матери.
14а. Покровской Олимп. Ал. 110/102.
16. Церковь Ржевской Божіей Матери.

Ржевскій Малый пер.—33 саж.—50 р.

Отъ Поварской ул. до Скатертнаго пер.—Арб. ч. 1 уч—Арб. мир. уч.

1—5. Шуваловой гр. Мар. Алдр. 348, 349, 299. 298.

(Хлѣбный пер.).

7—9. Михина Ив. Ив. 320/275.
2. Козловской Ол. Викент. д. ген-инф. 347/300.
4. Ермаковой Анны Дм. 336/287.

(Хлѣбный пер.)
6. Соловьева Серг. Уст. 787/285.

Ризъ-Положенскій пер.—265 с.—15 р.

Отъ Шаболовки до Калужскойул.—Серп. ч. 1 уч.—Серп. мир. уч.

1—3. Бромлей Ег. Эд. 1024/699.
5—7. Изюмова Ив. Ос. 1025/626.
9. Лазарева Алдра Ал. 1027/688.
11. Зубачева Ив. Ил. 1028/688.
13—17. Ясыревой Елиз. Андр. 1010/688.
(Донская ул.).
19—23. Церкви Ризъ-Положенія.
25. Четвериковой Мар. Мих. ж. сс. 984.
27. Калинина Ник. Ив. 985//665.
29. Тюльпакова Андр. Ал. 986/665.
31. Изюмова Ив. Тим. 987/665.

Як. ч. 2 уч.—Хам. мир. уч.

2—6. Симоно Гект. Франц. 896/604, 897/605.
8. Васильева Вас. Вас. 899/570.
10. Гапѣевой Алдры Фед. 606/575.
12. Бирюкова Пет. Ал. 901/606.
14—16. Мельгунова Сем. Вас. 902/606.
(Донская ул.).
2. Церкви Ризъ-Положенія.
4. Розановой Над. Петр. просф.
6. Церкви Ризъ-Положенія.
8. Ураносова Григ. Алдр. дсс. 944/635.
10. Видловскаго Алдра Ник. кс. 1745/635, 606.
12. Пономарева Вас. Ник. 1153/635.

Рогожская 1-я ул.—721 с.—20 р.

Отъ Хивы ул. до Сѣнной пл.—Рог. ч. 2 уч.—Таг. мир. уч.

1—3. Волкова Викт. Тим. 270/286.
5. Григорьевой Евд. Федот. 271/285.
7. Волкова Викт. Тим. (аренд. Нагибинъ Куз. Дм.) 273/283.
9. Волкова Викт. Тим. (аренд. Лопухинъ Мих. Ив).
11. Улусова Ив. Вас. 274/282.
(Б. Андроніевская ул.).
13. Чушкина Ег. Сафр. и Бусурина Дан. Анис. 303/308.
15. Карповой Анны Сем. 277/265.
17. Напалкова Конст. Пав. 278/280
19. Улусова Ив. Вас. 279/268.
21. Ершова Конст. Вас. 280/269.
23. Гришина Як. Пет. 281/279.
25. Кудрявцева Тим. Агаф. 1500/273.
27. Чушкина Фед. Сафр. 283/278.
29. Волокитина Фед. Алдр. 259/276.

(М. Андроніевская ул.).

Рог. ч. 2 уч.—Рог. мир. уч.

31. Шелапутина Пет. Дм. 285/238.
33. Зыкова Пав. Герас. 1133/232.
35. Блохина Мих. Ал. 287/236.
37. Блохина Ив. Ал. 1141/235.
39. Сидорова Вас. Мих. 1141/235.
41. Блохина Ник. Ал. 290/233.
43. Блохина Ст. Ал. 1133/232.
45. Синицыной Фелиц. Андр. 292/231.
47. Гуляева Герас. Ант. 293/230.
49. Долгоносовой Мар. Алдр. 294/229.
51. Марѣева Вас. Ант. 1132/226.
53—55. Морозова Франца Юр. 296/227.
(Сѣнной пр.).
57. Старостина Мих. Аф.

Рог. ч. 2 уч.—Таг. мир. уч.

2. Серебряковой Л. Н. (аренд. Мариничевъ Ник. Ив.). 324/288.
4. Колесина Пав. Ив. 323/289.
6. Часовикова Мих. Ник. 322/290.
8. Ефимова Фед. Никиф. 321/291.
10. Волокитина Фед. Алдр. 320/292.
(Б. Андроніевская ул.).
12. Спиридоновой Матр. Триф. 319/293.
14. Башлавина Ив. Андр. 318/295.
16. Ярцева Ив. Ив. 315/316.
18. Платонова Мих. Плат. 314/297.
20. Бусурина Фед. Анис. 313/298.
22. Елизарова Пет. Елиз. 312/299.
24. Напалкова Ив. Ив. 310/300.

(М. Андроніевская ул.).

Рог. ч. 2 уч.—Рог. мир. уч.

26. Ярцевой Праск. Никан. 309/301.
28. Бодровыхъ Ив. и Ал. Ник. 308/302.
30. Березкина Изота Сем. 307/304.
32. Московскаго Ег. Вас. 306, 305.
34. Меньшова Ром. Зах. 305/306.
36. Блохина Ив. Ал. 1142/235.
38. Чушкиной Екат. Ал. 303/308.
40. Чушкина Вас. Дм, 302/309.
42. Марѣева Вас. Ант. 301/310.
44. Лабзиной Анны Капит. 300/311.
46. Фалина Ив. Андр. 299/312.
48. Залѣсскаго Мих. Вас.
50—52. Чистяковой Екат. Ив. 1170/349.
54. Бѣлова Андр. Куз.

Рогожская 2-я ул.—266 с.—20 р.

Отъ Хивы ул. до Кам.-Коллежскаго вала.—Рог. ч. 2 уч.—Таг. мир. уч.

1. Гришина Як. Пет. 324/288.
3. Колесина Пав. Ив. 323/289.
5. Часовикова Мих. Ник 322/289.
7. Чушкина Ив. Сафр. 321/291.
9. Волокитина Фед. Алдр. 320/392.
(Б. Андроніевская ул.).
11. Спиридоновой Матр. Триф. 318/294.
13. Башлавина Ив. Андр. 317/295.
15. Ярцева Ив. Ив. 315/296.
17. Платонова Арх. Плат. 314/297.
19. Бусурина Фед. Анис. 313/298.
21. Елизарова Пет. Елиз. 312/299.
23. Напалкова Ив. Ив. 310/300.

(М. Андроніевская ул.).

Рог. ч. 2 уч.—Рог. мир, уч.

25. Трикова Ив. Серг 309/301.
27. Бодровыхъ Ив. и Ал. Ник 308/302.
29. Березкина Изота Сем. 307/304.
31. Московскаго Ег. Вас. 306/305.
33. Шошина Вас. Вас. 305/306.
35. Блохина Ив. Ал. 304/307.
37. Чушкиной Екат. Ал. 303/308.
39. Новиковой Нат. Зах. 302/309.
41. Марѣева Вас. Ант. 301/310.
43. Лабзиной Ан. Капит. 300/311.
45. Фалина Ив. Андр. 299/312.
47. Залѣсскаго Мих. Вас.
49. Чистяковой Екат. Ив. 1170/349.
51. Бѣлова Андр. Куз.

Рог. ч. 2 уч.—Таг. мир. уч.

2. Уставщикова Іоанник. Анис. 325/352.
4. Хаустова Тих. Степ. 326/351.
6. Бакулиныхъ Ник. и Ал. Ал., Осиповой Евдок. Дм., Воейковой Людм. Ал. 327/350.
8—12. Чугуновой Пелаг. Ник. 328/349, 330/347.
(Б. Андроніевская ул.).
14. Григорьевыхъ Ник. и Дм. Вас. и Евдок. Федот. 331, 332/336, 338.
16—18. Трифонова Фед. Прокоф. 333/334
20. Лобановой Мар. Ив. 334/332.
22. Ершова Никиты Ник. 335/331.
24. Елизарова Пет. Елиз. 336/330.
26. Синицыной Фелиц. Андр. 337/329.

(М. Андроніевская ул.).

Рог. ч. 2 уч.—Рог. мир. уч.

28. Крупенникова Ив. Ал. 338, 389/317. 367.
30. Горохова Ив. Ст.
32—34. Шарковой Анны Сем. 339/318.
38. Тихомирова Алдра Терент. 341/320.
40. Денисова Вакха Ал. 342/321.
42. Герасимова Вас. Фед. 343/322.
44. Ершова Ник. Вас.
46. Бѣлова Андр. Куз.

Рогожская 3-я улица.—223 с.—20 р.

Отъ Хивы ул. до Кам.-Коллежскаго вала.—Рог. ч. 2 уч.—Таг. мир. уч.

1. Челышева Логг. Ерм. 359/345.
3. Федорова Пет. Фед. 358/344.
5. Степанова Як. Степ. 357/373.
7. Жирновой Екат. Сем. 356/342.
9. Семеновой Ак. Сыс. 355/341.
(Б. Андроніевская ул.)
11. Ероховой Люб. Герас. 359/345.
13. Щегловой Ол. Пет. 352/337
15. Бакулина Гавр. Вас. 443/415.
17. Татуръ А. М. 350/315.
19. Ершова Никит. Никит. 433/434.

(М. Андроніевская ул)

Рог. ч. 2 уч.—Рог. мир. уч.

21. Мягковой Ол. Андр. 348/327.
23. Освальдъ Рич. Ант. 347/326.
25. Владимировой Праск. Влад. 346/325.
27. Шерупенкова Ник. Мих. 345/324.
29—31. Ершова Ник. Ник. (аренд Сергѣевъ Алдръ Прох.) 344/323.

Рог. ч. 2 уч.—Таг. мир. уч.

2. Кубышкина Григ. Ив. 399, 400/380, 379.
4. Волкова Викт. Тим. 401/381.
6. Финикова Андр. Бор. 421/401.
(Б. Андроніевская ул.)
8 Худякова Дм. Фед. 430/410.
10—12. Пичугина Ник. Агаф. 431/409.
14. Алферова Вас. Ник. 432/411.
16—18. Владимировой Екат. Дав. 434/413.

(М. Андроніевскій пер.)

Рог. ч. 2 уч.—Рог. мир. уч.

20. Карасевой Матр. Ал. 436/415.
22. Мухиной Мар. Адр. 433/302.
24. Спиридонова Алдра Никит. 440/412.
26. Мельникова Никиты Фед. 1156/415.
28. Спиридонова Алдра Никит.
30. Напалкова Конст. Пав.

Рогожская 4-я улица. 170 с.—20 р.

Отъ Хивы ул. до Кам.-Коллежскаго вала.—Рог. ч. 2 уч.—Симон. мир. уч.

1. Дмитріевскаго Ник. Фед. 406/386.
3. Лыткиныхъ Асафа, Ив., Мих., и Степ. Мих. 405/485.

(Б. Андроніевская ул.)

5. Худякова Дм. Фед. 430/410.
7. Бобкова Ив. Ал. 429/409.
9. Давыдова Евг. 427/408.
11. Ирова Амвр. Мир. 428/408.
13. Латышева Вас. Фед. 426/407.
15. Новиковой Лар. Ник. 425/406.
17. Зеленцовой Мар. Евтроп. 424/405.

(М. Андроніевская ул.)

Рог. ч. 2 уч.—Рог. мир. уч.

19. Чубуковой Елиз. Ив. 495/415.
21. Карасева Мих. Ив. 436/415.
23. Мартьяновой Анны Матв. 444/415.
25. Бакулина Дм. Вас. 443/415.
27. Романова Ник. Григ.

Рог. ч. 2 уч.—Таг. мир. уч.

2. Анисимова Ив. Ив. 407/387.
4. Миловановой Мар. Зах. 413/393.

(Б. Андроніевская ул.)

6—8. Мироновой Мар. Фед. 414/394.

(М. Андроніевская ул.)

Рог. ч. 2 уч.—Рог. мир. уч.

10. Морозовой Мар. Сем.
12. Пискарева Ник. Вас. 448/421.
14. Родиной Ир. Евс. 1301/422.
16. Фомина Ос. Фом. 449/423.
18. Смирнова Ст. Никит. 450/424.

Рогожская 5-я улица—119 с.—20 р.

(Она же Хивскій проѣздъ).

Отъ Б. Вокзальнаго пер. до Кам. Коллежскаго вала.—Рог. ч. 2 уч.—Таг. мир. уч.

1. Мухина Григ. Алдр. 409/389.
3. Баркова Ник. Пет. 410/390.

(Б. Андроніевская ул.)

5—7. Арбузова Арк. Федот. 418/398.
9. Ренеманъ Фед. Ник. 420/399.

(М. Андроніевская ул.)

Рог. ч. 2 уч.—Рог. мир. уч.

11. Лѣнивова Серг. Серг. 1169/417.
13. Рогожиной Ек. Алдр. 1504/427.
15. Прокиныхъ Серг. и Ник. Тим.
17. Киселева Ив. Ант. 1504/427.
19. Морозова Георг. Ферап. 453/426.

Рог. ч. 2 уч.—Таг. мир. уч.

2. Іогихесъ Викт. Як. 1299/453.
4. Климова Алдра Нест. 478/451.

(Б. Андроніевская ул.)

6—8. Медвѣдева Андр. Федот. 476/476.

(М. Андроніевская ул.)

Рог. ч. 2 уч.—Рог. мир. уч.

10—12. Рогожиной Над. Вас. 457/428.

Рогожскій Большой пер.—400 с.—20 р.

(Онъ же Проѣзжій 1-й переулокъ).

Отъ Б. Вокзальнаго пер. до ул. Хивы.—Рог ч. 2 уч.—Таг. мир. уч.

1. Мяздриковой Анны Вас. 519/486.
3. Забѣлина Ив. Ив. (аренд. Желѣзновъ Ив. Алдр.) 1314/495.
5—7. Богомолова Дм. Ив. 1323/1314, 528/497.
9. Карпова Алдра Влад. 367/361, 362
11—13. Малышевой Пелаг. Григ. 1427/500.
15. Сусловой Анисьи Андр. 1424/500
17. Городск. управы.
19. Дегтярева Ив. Андр. 532/503.
21. Зеленкиныхъ Григ. и Ив. Аф. 265/359.
23. Колесникова Ив. Дм. 364/358.
2. Каныгиной Пелаг. Ив. 1293/363.
4. Колесова Наз. Ив. 1297/363.
6. Фоминой Анаст. Вас. 130/363.
8. Колесина Пав. Ив. 368/363.

(М. Вокзальный пер.)

10 Сидоровой Елиз. Ив. 395/374.
12. Языковой Луизы Фед. 394 373.
14. Морозовой Тат. Никол. 396/376.
16. Толокова Пет. Ег. 397/377.
18. Чинарева Ив. Ив. 398/378.

Рогожскій Малый переулокъ.—20 р.

(Онъ же Проѣзжій 2-й переулокъ).

Отъ М. Вокзальнаго пер. до ул. Хивы.—Рог. ч. 2 уч.—Таг. мир. уч.

1. Сидоровой Елиз. Ив. 395/374.
3. Языковой Луизы Фед. 394/373, 375.
5. Ветчинкиной Раисы Як. 399/371.
2 Фомина Ник. Мелет. 382/365.
4. Марковой Олимп. Ал. 386/366.
6. Магазнова Алдра Мих. 390/368.
8. Магазновой Екат. Дм.
10. Даниловой Пелаг. Андр. 391/369.
12. Синицына Вас. Никит. 392/370.

Рождественка.—357 саж. 150—300 р.

Отъ Театральнаго пр. до Рождественскаго бул.—Тв. ч. 3 уч.—Кузн. мир. уч.

1. Хлудова насл.: Прохоровой Праск. Герас., Найденовой Алдры Герас. и Лукутиной Люб. Герас. 44, 46/51, 52.
3. Туркестановой кн. Ол. Алдр. 47/53.

(Софійка).

5. Суздальскаго подворья. (аренд. Константинова Тат. Як.) 41/47.
7. Джамгаровыхъ Ив., Ник. и Аф. Ис. 391/46.

(Кузнецкій мостъ).

9. Третьяковыя Пав. Мих. насл. 37.
11. Мин-ва Финанс. Строгоновское училище. 33.

(Сандуновскій пер.)

13. Прусакова Ал. Пет. 30/36.
15. Церковь св. Николая, что въ Звонаряхъ.
17—19. Церкви св. Николая.

(Звонарный пер.)

21. Лебедева Ал. Алдр. свящ. 18/19.
23. Фадѣевой Мар. Ив. 17/18.

(Нижн. Кисельный пер.)

25. Соколова Влад. Алдр. свящ. 9/9.
27. Денисова Андр. Тим. 8/8.
29. Соколова Пав. Серг. псалмщ. и Невскаго Алдра Вас. діак. 6, 7/6, 7.
31. Ивановскаго Ник. Алдр. свящ. 5/5.
33. Рождественскаго дѣвичьяго монастыря. 4/4.
35. Трусовой Анны Лук. 3/3.

Мясн. ч. 1 уч.—Гор. мир. уч.

2. Блохиной Екат. Ник. 50/54.
4. Прибыловой Клавд. Ив. 49/54.

(Софійка).

6. Захарьина Серг. Григ. 54/58.

(Кузнецкій мостъ).

8. Международнаго торг. банка. 60/68.
10. Серебряковой Над. Пав. 61/69.

(Варсонофьевскій пер.)

12. Прибыловой Клавд. Ив. 78/84.
14. Рѣщикова Ник. Пет. 79/85.
16. Ланге Анны Алдр. 80/86.

(Б. Кисельный пер.)

18—20. Рождественскій дѣвичій монастырь. 101/102.

Рождественская улица. 6—10 руб.

Отъ Бутырской ул. до Петровско-Разумовскаго пр.—Сущ. ч. 3 уч.—Бут. мир. уч.

1/19. Рожкова Ив. Макс. 21.
3/28. Бѣлоцерковскаго Влад. Ал. 23.

(Вятская ул.)

5/25. Трещева Пет. Федот.
7. Соколова Ник. Григ.
9/26. Самсонова Андр. Самс. 57, 58, 59.

(Никольскій пер.)

11/25. Квасницкой Евг. Як. 60.
13—15/16. Троицкаго Ив. Вас. 109, 110.

(Раздѣльная ул.)

17/25. Моисеева Ив. Тим. 111, 112.
19/26. Голубева Ив. Ксеноф.

(Сергіевскій пер.)

21/25. Молчановой Ол. Ант. 131.
23/26. Гапѣева Дм. Андр. 130.

(Башиловская ул.)

25/25. Барышникова Пет. Макс. 131.
27/16. Алексѣевой Агрип. Дм. 172.

(Церковный пер.)

29/25. Киселева Дм. Мих. 173, 214.
31/26. Смирнова Ал. Ив.

(Прѣсненская ул.)

33/25. Франова Адр. Ак. 215.
35/26. Щербакова Дм. Наз. 216.

(1-я Церковная ул.)

37/25. Кондратьевой Клавд. Вас. 217.
39—26. Володина Сем. Демид. 262.

(2-я Церковная ул.)

41/25. Муромцева Алдр. Серг. 263.
43/20 Бибикова Арс Арс. 264.
2/21—4/30. Поль-Віаль Луизы-Софіи. 950, 990/677.

(Вятская ул.)

6/27—12/28. Анонимнаго о-ва прядиленъ кокон. отбросовъ въ Россіи. 1000/726.

(Раздѣльная ул.)

14/27. Подкопаевой Екат. Куз. 288.
16/28. Землянскаго Аф. Ив. 287.

(Сергіевскій пер.)

18/27. Коротынова Зах. Тим. 286.
20/28. Иванова Вас. Ив. 285.

(Башиловская ул.)

22/27. Желтова Сем. Ил. 284.
24/28. Щербакова Дм. Наз.

(Церковный пер.)

26/27. Кавыкова Ник. Никит. 282.
28/28. Козлова Гавр. Гавр. 281.

(Прѣсненская ул.)

30/27. Семенова Дм. Сем. 280.
32/28. Руновой Евдок. Ив. 279.

(1-я Церковная ул.)

34/27. Кузьмичева Ив. Ант. и Шкоттъ Влад. Вас. 278.
36/28. Виноградова Як. Алдр. 277.

(2-я Церковная ул.)

38/27—40. Королева Фед. Серг. 276, 275.
42/22. Грацкаго Пав. Никиф. 274.

Рождественскій бульваръ.—225 с.—90—100 руб.

Отъ Трубной пл. до Срѣтенскихъ вор.— Срѣт. ч. 2 уч.— Срѣт. мир. уч.

157. Шишкина Дм. Мих. 573, 574/543.
159. Церкви Успенія, что въ Печатникахъ (аренд. Кузнецовъ Григ. Ил.) 575/544.
161. Кубилюсъ Аг. Сем. 577/545.
163. Бебутовой кн. Розы Борис. (аренд. Фед. Абрам. Завьяловъ). 578/546.
165. Шелагина Ал. Ег. 579/546.
167. Гульшина Ник. Алдр. 581/546. 535, 547, 582/535, 647,
169. Силуанова Ив. Ив. 583/548.
171. Силуанова Ник. Ив. 584/549.
173. Колесова Серг. Ив. 585/550.
175. Джамгарова Ив. Исаак. 586/551.
177. Юрасовой Анны Степ. 808.
179. Церковь Успенія въ Печатникахъ. 589.
181. Лобачева Куз. Григ. 588/553.

Мясн. ч. 1 уч.—Гор. мир. уч.

104. Рождественскій монастырь. 102.
106. Андреева Вас. Андр. 103.

(М. Кисельный пер.)

108. Ушковыхъ Григ., Мих., Нат. и Ал. Конст. 103.
110. Маттернъ Евг., Эм. и Эд Эм. 105.
112. Ценкеръ Карол. Ег. 106.
114. Срѣтенскаго монастыря. 107.
116. Малюшина Сем. Ив. 108.

Ростокинскій проѣздъ.—5 руб.

Отъ Погонно-Лосиннаго просп. до дороги въ село Ростокино.—Мѣщ. ч. 4 уч.—Сок. мир. уч.

1—3. Лобачева Куз. Григ. 1579.
5. Ларіоновой Екат. Никандр.
7. Ренева Вас. Вас. 309/37.
9. Замятиной Лид. Вас.
2—4. Садомова Влад. Ал.
6. Жирнова Ив. Ал.

8. Смирновой Праск. Алдр.
10. Александровыхъ Куз. и Вас. Дм.
12. Второвой Клавд. Як. 1274.
14. Пуговкина Ив. Ал. 1275.
16. Перловой Елиз. Ив. 282, 1276.

Роушская набережная.—685 с.—45 р.

На правомъ берегу р. Москвы, отъ Москворѣцкаго моста до Николо-Заяицкаго пер. — Пятн. ч. 1 уч. — Пятн. мир. уч.

184. Осиповыхъ Вл. и Конст. Викт. и Рахмановой Ол. Викт. 1/1, 2.

(Роушскій пер.)

186. Прусакова Серг. Сем. 3/4, 77.
188. Мусорныхъ Серг. и Фед. Мих. 4/5.
190. Кузнецова Еф. Ив. насл. 5/6.
192. Привалова Евфим. Ермил. 678/6.
194. О-ва Электрич. освѣщ. 6/7.
196. Дуняковой Анны Пав. 7/8.
198. Медвѣдевой Сераф. Кондр. 9/9.
200. Фирсанова Пав. Ник. 10/10.
202. Т-ва Пет. Боткина С-ей. 11/11.
204. Лихушиной Марфы Вас. 673/12, 13, 14.
206. Т-ва Пет. Боткина С-ей. (аренд. Матвѣевская бирж. артель) 13/14, 13.
208. Церкви св. Николая Чудотворца, что въ Заяицкомъ.

Роушскій переулокъ.—190 с.—45 р.

Отъ Роушской наб. до Садовнической ул. — Пятн. ч. 1 уч. — Пятн. мир. уч.

1. Прусакова Серг. Сем. 77, 3/4.
3. Давыдовой Ел. Алдр. 78.
2. Осипова Конст. Викт. и Рахмановой Ол. Викт. 1/1.

Ружейный переулокъ—157 с.—25 р.

Отъ Смоленскаго бул. до Плющихи ул.—Хам. ч. 2 уч.—Хам. мир. уч.

1. Смирнова Ник. Як. 109/104.
3. Суханова Вас. Матв. 108/103.
5—7. Липпингъ Алдры Пет. 106, 107/101, 102.
9—11. Байдаковой Ол. Феофилакт. 104, 105/99, 100.
13. Чаплиной Анис. Иринарх. 103/98.

(Б. Трубный пер.)

15. Косолапкина Ив. Григ. и насл. Серг. Григ. 101/96.
17. Жуковой Мар. Ант. 90/87.
2. Зотовыхъ Степ., Ив. и Серг. Вас. и Андреевой Алдры Андр. 9/9.
4. Лабзова Ег. Ег. 10/10.
6. Грязновой Мар. Никандр. 11/11.
8. Городск. обществ. управл.
10. Арканова Вас. Ив. 13/13.
12. Калиновской Мар. Роман. 15/15.
14. Титова Ник. Савел.
16. Замятиной Дар. Фед. 16/16.
18. Красовскаго Алдра Ив. 17/17.

Руновская набер.—535 с. 25—30 р.

Отъ Руновскаго пер. до Зацѣпскаго вала.—Пятн. ч. 1 уч.—Пятн. мир. уч.

90—92. Снигарева Вас. Ив. 268/279, 270/291.
94. Лихушина Мих. Ив. 271/282.
96. Набгольцъ Соф. Ив. 272/283.
98. Головиныхъ Ал. Ил. и Аграф. Вас. 273/284.
100. Гаврилова Ив. Гавр. 278/285.
102. Попковой Пелаг. Мих. 279/285.
104. Блиновой Ир. Степ. 280/285.
106. Шаруевой Тат. Фед. 281/286.

(Озерковскій пер.)

108. Чурбановой Матр. Пав. 285/290.
110. Шмейль Юлія Арт. 286/291.
112. Рубинштейнъ Еф. Як. 289/292.
114. Гантертъ Алдра Клим. 290/293.
116—118. Досужева Ал. Алдр. 291/294, 292/295.
120. Челышова Вас. Сем. 660/296.
122. Шапошниковой Ол. Фед. 294/297.
124. Досужева Ал. Алдр. 293/294.
126. Столярова Ег. Ег.
128. Красновой Анны Епиф.
130. Дрожжина Филата Агап.
132. Балякина Пет. Ив.
134. Кузина Ив. Мих.

(Знаменскій пер.)

Пятн. ч. 2 уч.—Пятн. мир. уч.

136. Морозова Ал. Дм. (земля Знам. мон.) 738/300, 301.
138. Феоктистовой Алдры Мих. 804.
140. Николаева Ив. Ник.
142. Михайлова Макс. Дм. 297/302.
144. Честухиныхъ Арс. и Елиз. Вас. и Пастуховой Ел. Вас. 298/303.
146. Ефремова Дм. Ег. 753/305, 306, 307, 308.
148. Прокофьевыхъ Дм. и Ив. Вас. 754/305, 307.
150. Королева Тим. Серг. п.гр. 723/306.

Руновскій переулокъ.—148 с.—30 р.

Отъ Овчинниковской и Руновской наб. до Б. Татарской ул.—Пятн. ч. 1 уч.—Пятн. мир. уч.

1—3. Снигарева Вас. Ив. 269/280.
5. Яковлевой Алдры Вас. 267/278.
7. Шкробова Вас. Вас. 266/277.
9. Т-ва Доброва и Набгольцъ.
11. Зениной Марфы Ник.
13—15. Т-ва Доброва Серг. Гавр. и Набгольцъ Ив. Богд. 265, 264, 263, 262/276, 275, 274, 273.
17. Крылова Мих. Мих. насл. 261/272.
19. Тарасовой Алдры Ос. 260/271.
21—23. Бабакиной Пелаг. Сем. 259/270.
2. Мошкиной Анны Вас. (аренд. Сахаровъ Ник. Ив.) 209/222.
4. Брещинскаго Вас. Ант. насл. 210/218.
6. Макарова Ив. Мак. 211/223.
8. Николаевой Екат. Льв. 212/224.
10. Савинова Ал. Герас. 213/226.
12. Леонтьева Серг. Сем. 214/227.
14—16. Шевандина Никиф. Вас. 215/228.

Рыбинская 1-я улица.—15 р.

Отъ 2-й Рыбинской до Огородной ул.—Мѣщ. ч. 4 уч.—Сок. мир. уч.

Рыбинская 2-я улица.—15 р.

Отъ Н. Алексѣевской до 1-й Рыбинской ул.—Мѣщ. ч. 4 уч.—Сок. мир. уч.

1. Готье. 1928/595.
3. Мишина.

5. Сальникова Н. А.
7. Лукашева.
9. Якобъ.
11. Лямина С. И.
2. Павлова Ал. Ив.
4. Сальникова Н. А.
6. Мишина Ив. Фед.
8. Шнейберъ Мат. Вас.
10. Дингъ Ив. Лавр.
12. Сальникова В. М.
14. Лопаревой Анны Пет.
16. Сальникова Н. А.

Рыбниковъ переулокъ.—94 с. — 50 р

Отъ Срѣтенки до Стрѣлецкаго пер. — Срѣт. ч. 2 уч. — Срѣт. мир. уч.

1. Смирнова Мих. Дм. 553/521.
3. Юрасовой Анны Тим. насл. 552/519, 520
5 Захарова Ив. Зах. 551/519.
7 - 9. Котовой Праск. Ив. 550, 549/518, 517.
11. Попова Мих. Ник. 548/516.
13. Николаевой Юлiи Мих. 547/515.
15. Киселева Ив. Ант. 548/514.
2 -4. Юрасовой Анны Степ. 597/561, 594/558.
6. Трындина Пет. Ег. 598/562.
8. Дѣдова Ал. Ив. 599/635.

Рыбниковъ Большой пер.—185 с.—7 р.

Отъ Б. Воскресенскаго до Криво-Рыбникова и Гамсоновскаго пер. — Серп. ч. 2 уч.—Серп. мир. уч.

1. Т-ва Рябовской м-ры.
3. Власова Ив. Сам. 726, 741, 742.
5. Шаршунъ Екат. Пав. 745.
2. Т-ва Рябовской м-ры.
4. Прокофьевой Ир. Ник.
6. Лукьянова Троф. Лук.

Рыбниковъ Мал. пер.—7 р.

Отъ Варшавскаго шоссе до Криво-Рыбникова пер. — Серп. ч. 2 уч. — Серп. мир. уч.

1. Самойлова Алдра Сем.
3. Крашенинникова Алдра Агаф.
5. Громова Ал. Вас.
7. Васильева Мих. Вас.
9. Голодниковой Агрип. Ефр.
11. Федоровой Праск. Федор.
13. Разбицкаго Фед. Пет.
15. Шрадеръ Авг. Андр. насл.
2. Кречетовой Мар. Степ.
4—6. Сахарова Дм. Савел.

Рыбный пер.—122 с.—700 р.

Отъ Ильинки до Варварки. — Гор. уч.—Гор. мир. уч.

1. Биржа 1047/97.
3 - 5. Купеческаго общества 1046.
2. Старый Гостинный дворъ.

Рыкуновъ пер. 202 с. 20—25 р.

Отъ Н. Переведеновки до Покровской ул.—Леф. ч. 1 уч.—Леф. мир. уч.

1. Назарова Тим. Ив. 55, 56, 57. 65, 66, 67, 123, 124/66, 67, 68, 70, 65, 71.
3. Мурафьевой Анны Сем. 121/65.

(М. Переведеновка).

5. Самцовой Агаф. Прох. 127/64.
7. Общества конно-жел. дор. 125/64.
9. Эренштрейтъ Юстуса Ив. 63/64.
11. Гаврилова Вас. Ал. 62/64.
13. Савиной Анфисы Ал. 161, 1498/72.

(Б. Переведеновка).

15. Горинова Дм. Евст. 183/20.
17 Коршунова Ег. Мих. 184/20.
19. Васильевой Нат. Вас. 185/20
21—23. Забѣлина Игн. Ив. 20, 186/20.
2. Глазова Як. Конст. 68, 69/80.
4. Чудакова Григ. Ант. 69/64.
6. Тимонина Мих. Ив. 70, 71, 120/57, 64.
8. Козакова Ник. Сем. 72/64.

(М. Переведеновка).

10—12. Филиппова Мих. Филип. 73, 74, 128/62.
14. Суконщиковыхъ Пет. и Варв. Як. 75/63.
16. Андреева Ал. Андр. 76, 159, 160, 1652/62, 63.

(Б. Переведеновка).

18. Горинова Дм. Евст. 1656/19.
20. Леоновыхъ Петра, Евдок. и Клавд. Ив. 187/19.
22. Бакулина Пав. Галакт. 1661/19.
24—26. Савельевой Тат. Никит. 19/19.

Рязанская площадь.

Противъ вокзала Московско-Казанской жел. дор.—Мѣщ. ч. 2 уч.— Басм. мир. уч.

Рязанская улица.—210 с.—15 р.

Около полотна Московско-Казанской жел. дор., отъ Грязной ул. до соединительной вѣтви Московско-Казанской жел. дор. — Леф. ч. 1 уч.— Леф. мир. уч.

1. Варишкиной Мар. Леонт. 1769.
3. Горетовской Ол. Мих. 1729.
5—7. Кузнецовой Зинов. Тим. 1719.

(Газовская ул.).

9. Логиновой-Миловановой Алдры Пет. 1743.
11. Троицкаго Алдра Вас. 1785.
13. Минаева Тар. Мин. 1773.
15. Вейндландъ Ол. Ив. 1732.
17. Чижова Серг. Ив. и Дѣвва. 1734.
19. Лазаревыхъ Степ. и Конст. Максим. 1745.
21. Пашутина Андр. Степ. 1787.
23. Бородулина Мих. Вас. 1733.

Рязанская улица. 191 саж.—30 р.

Отъ Рязанскаго пр. и Южнаго пер. до Петропавловскаго пер.—Мѣщ. ч. 2 уч.—Басм. мир. уч.

1. Московско-Казанской жел. дор.
3—5. Алексѣевой Алдры Вас. 59/75.
7. Малахова Алдра Вас. 59/75.
9. Крылова А. П. 885/59, 75.
11. Ивановой. 886/59, 75.
13. Некрасова Степ. Мих. 916/75.
15. Каретникова 917/75, 888/59, 75.
17. Гилль Р. т-ва.
19. Стукенъ Карла Филип.
21. Сукочевой. 293.
23. Гатцукъ Мар. Моис. 924.

Басм. ч. 1 уч.—Басм. мир. уч.

2. Бровкина Ив. Ив. 889/50, 75.
4. Третьякова Як. Ив. насл. 890/59, 75.
6. Кулагина Ив. Фед. 894/59, 75.
8. Федотовой Елиз. Пет. 891/59, 75.
10. Афанасьевой Ак. Сем. 892/59, 75.
12—16. Готье-Дюфайе Льва Влад. 920, 1013/59, 75.
18. Кнопъ Л., торг. дома. 928/59, 75.

Рязанскiй проѣздъ.—168 с.—35 р.

Отъ Рязанской пл. до Жеребцовскаго пер.—Мѣщ. ч. 2 уч.—Басм. мир. уч.

1. Вокзалъ Московско-Казанской жел. дор.
3—5. Зданiя Моск.-Казанской ж. д.

(Рязанская ул.).

Басм. ч. 1 уч.—Басм. мир. уч.

7. Бровкина Ив. Ив. 889/59, 75.

(Рязанскiй туп.).

9. Моск.-городск кредитнаго о-ва.

Рязанскiй тупикъ.—25 р.

Отъ Рязанскаго пр.—Басм. ч. 1 уч. —Басм. мир. уч.

1. Бровкина Ив. Ив. 889/59, 75.
3. Лебедева Ал. Ив. 87/56, 75.
5. Егоровой Агрип. Зах. 868/56, 75.
2. Моск. городск. кредитнаго о-ва.
4. Алексѣева Сем. Мих. 78/44.
6. Простакова Ив. Григ. 77/43.

Саввинскiй переулокъ.— 338 саж. 15—20 р.

Отъ Б. Воздвиженскаго пер. до Б. Царицынской ул.—Хам. ч. 1 уч.— Хам. мир. уч.

1—3. Сычева Пет. Сид. 496/440.
5. Деминой Анны Фед.
7—9. Горячева Андр. Ив. 497/437.
11. Савей-Могилевича Фед. Андр. 499/436.
13. Ноготкова Григ. Фед. 1287/435.
15. Смирновой Евдок. Мих. 1168/435.
17. Воронецъ Анны Пет.

(Погодинская ул.).

19. Университетскiя Клиники.
2. Тарусиныхъ Степ., Мих., Ив. и Вас. Кирил. 502/442.
4. Котова Пав. Конст. 495/441.
6—12. Т-ва московской кружевной фабрики. 482/424.
14—16. О-ва распространенiя техническихъ знанiй. 491/492.
18—26. Гюбнера Альб., т-ва ситцевыхъ м-ръ. 424/432.
28 - 30. Церкви св. Саввы Освященнаго 484/429.
32—34. Гюбнера Альб., т-ва ситцевыхъ м-ръ. 481/423.

(Погодинская ул.).

36. Университетскiя Клиники.

Савеловскій переулокъ.—180 с. 25 р.

Отъ Нижн. Лѣсного пер. до Остоженки.—Преч. ч. 1 уч.—Преч. мир. уч.

1. Кудрина Дм. Леонт. 57/56.
3. Бѣлокуровой Екат. Пав. 57/58.
5. Колобашкина Серг. Ник. 59/58, 59.
7. Марецкой Вѣры Дм. 60/59, 68, 70.
9. Общества поощренія трудолюбія. 721/59.
11. Горбунова Ник. Пав. 61/60.
13. Снегиревой Алдры Ив. 62/61.
15. Гавриловой Екат. Алдр. 63/61.
17. Алексѣевскаго монастыря.
2. Голицына кн. Серг. Мих. 44/48.
4. Лапина Пет. Степ. 43/48, 720/33.
6. Егорова А. К. 42/47.
8. Ефремова Пет. Алдр. 41/40.
10. Чертовой Варв. Евгр. насл. 40/46.
12. Варваринск. акц о-ва. 35/41.
14—16. Алексѣевскаго монастыря. 37/38 43/44.

САДОВАЯ УЛИЦА.

Садовая Большая.—211 с. 40—60 р

Отъ М. Бронной и Владимиро-Долгоруковской ул. до Ст. Тріумфальныхъ вор.—Прѣсн. ч. 2 уч.—Прѣсн мир. уч.

155. Рубановскаго Алдра Аф. 729/605.
157. Арсеньевой Нат. Юр. 730, 732/605.
159. Кутырина Мих. Дм. 732/605. 606.
161. Горховеръ Ил. Мих. 731/606.
163—165. Шустова Н. Л. т-ва. 733, 734/607, 608.
167. Титовыхъ Вас. и Андр. Игн. 735/609
169. Румянцева Никиты Кирилл. и Смирнова Еф. Ег. 736, 1035/610, 611, 612.
171. Череповскихъ Пет. и Серг. Пав. 737/611.
173. Мительштедтъ Карла Ив. 738/613
175. Бартенева Пет. Ив. 739/614.
177. Машистова Ив. Мих 740/615.
179. Орловыхъ Ив. и Ник. Ег 741, 709, 719, 720, 721/590, 601, 602, 603, 616.
181. Щукина Терент. Макс 742/617.
183. Брассъ Маріи Алдр. 744/618.
185. Гладышева Ал. Тим. 743/619.

Арб. ч. 2 уч.—Арб. мир. уч.

156. Страстного монастыря. 513/474.
158. Шехтель Франца Ос. архит. 514/474
160. Анастасіева Флора Анаст. 550/474

(Б. Козихинскій пер.)

162. Церковь св. Ермолая. 553/477.
164—166. Пигитъ Ил. Дав. 535/479. 556/480..
168. Дмитріевыхъ Евы Парф. и Серг. Дм. 557/480.
170—174. Соловейчикъ Исаака Солом. 558, 559, 560, 573, 751, 765/481, 482, 483, 484, 498, 499, 500, 501
176. Щербакова Серг. Степ. 561/483.
178. Омона Шарля. 562/4-3.

Садовая—Земляной валъ.—1043 саж.

Отъ Покровки и Ст. Басманной ул. до Таганской пл. — Басм. ч. 1 уч.— Босм. мир. уч.

359. Варенцова Ник. Алдр. 546/386.
361. Хишина Ос. Гендел. 549/391.

(Гороховская ул.)

Басм. ч. 2 уч.—Яуз. мир. уч.

363—365. Фокина Як. Ив. 714, 533, 715/534, 535.

(Курскій туп.)

367. Анисимовой Ксен. Андр. 720/541.
369. Антонова Вас. Вас. 721/542.
371. Ипатовой Ан. Алдр. 722/543.
373. Чулковой Анны Гавр. 723/534.
375. Смирнова Ив. Хрисанф. 723/545.
377. Пузенковыхъ Ир. Ив., Дм., Серг., Тих. и Мар. Степ. 725/546.

(Б. Никольскій пер.)

379. Церкви св. Николая, что въ Ковыльскомъ. 733/562.
381. Церковь св. Николая, что въ Ковыльскомъ. 733/562.

(Б. Никольскій пер.)

383. Ерохиной Анны Матв. 741/570.
385. Дубровина А. Алдр. 742/571.
387—391. Московско-Курской жел. дор.
393. Шереметьевыхъ Акак. и Андр. Тар. 747/575.
395. Овсянниковой Ол. Ал. насл. 748/576.
397. Конькова Гр Дем. (земля).
399. Хутарева. 749, 750/577, 578.

(Сыромятническій пер.)

401—403. Живаго Леон. Вас. 818/636.

(Сыромятническая ул.)

Яуз. ч. 2 уч.—Яуз. мир. уч.

405. С.-Петербургскаго страхов. о-ва. 819/637, 638.
407. Илышевой Мар. Ил. 820/638.
409. Орѣшникова Ал. Вас. 821/639.
411. Найденовой Алдра Герас. 822/640.
413. Лупичевой Анны Ив. 823/641.
415. Найденовыхъ Викт., Ник. и Алдра Алдр. 824/641.

(Рѣка Яуза).

Рог. ч. 1 уч.—Таг. мир. уч.

417. Филипповыхъ Конст., Викт., Леон. и Алдра Серг. 2/2.

(Сиваковъ пер.)

419. Александрова Вас. Алдр. 1162/3.
421. Бутиной Мар. Ег. 1163/3.
423. Ковалевыхъ Ник. и Ал. Ал. 1164/3.
425. Смирнова Сем. Серг. 4/4.
427. Макарова Григ. Мак. насл. 465/442.

(Николо-Ямская ул.)

429. Шалматовой Вѣры Ив. 30/32.
431. Правоторова Серг. Ник. 32/31.
433. Желтова Вас Куз. 33/32.
435. Попова Ильи Вас. 34/32.

(Грязный пер.)

437. Кузнецова Ив. Як. 36/33.
439. Ручкина Мих. Як. 37/34.
441. Алалыкина Ал. Фед. 38/36.
443. О-ва поощренія трудолюбія.
443а Смирновой Ан. Фед. 39/40.

(Б. Дровяной пер.)

445. Ростовско-Петровскаго монастыря. 60/57.
447. Стрепихѣевой Алдры Тим. 62/58.

Яуз. ч. 2 уч.—Яуз. мир. уч.

358. Церкви св. Іоанна Предтечи.
360. Церковь св. Іоанна Предтечи.
362—366. Церкви св. Іоанна Предтечи.
368. Пермской Екат. Ив. 225/198.
370. Мотылева Вас. Як. 226/199.
372. Морозова Ив. Ксеноф. 227/200.
374. Федоровой Нат. Степ. 228/201.

(М. Казенный пер.)

376—378. Селивановскаго Алдра Прох. 229/202.

(Б. Казенный пер.)

380. Моск. Домостр. о-ва.
382. Авдѣева Вас. Андр. 733/263.
384. Бажанова Мих. Георг. 294/263.

(Яковлевскій пер.)

386. Кремнева Гавр. Сем. 317/284.
388. Зиминой Андры Леонт.
390. Баскакова Ив. Ив. 319/288.
392. Рябовыхъ Сем. и Ник. Пет. 320/287.
394. Макаровой Елиз. Никит. 321/288
396. Морозовыхъ Ал. и Серг. Вик. 322, 323, 330/288, 295.
398. Евангелическая школа. 324/289
400. Мининыхъ Вик. и Мих. Пет. 325/290.
402. Моргунова Ал. Фед. 327/292.

(Воронцово поле ул.)

404. Мыслина Сем. Макс. 361/322.
406. Козлова Еф. Ал. 372/334.
408. Красавиной Ол. Алдр.
408а. Погребова Ник. Ив. 775/308.

(Грузинскій пер.)

410. Т-ва моск. сахаро-рафинаднаго завода. 374/336.

(Берниковская наб.)

Рог. ч. 1 уч.—Таг. мир. уч.

412. Рябовой Ел. Вас. 457/418.
414. Игумнова Ив. Ив. 458/419.
416. Пантелѣева Филип. Пант. 462.
418. Счетчикова Ег. Вас.

(Николо-Ямская ул.)

420. Макарова Григ. Мак. насл. 765/422.
422. Полякова Дм. Христоф. 464/421.
424. Правоторова Серг. Ник. 496/449.

(Тетеринскій пер.)

426. Климова Як. Ал. 725/452.
428. Тушниной Екат. Степ. 498/452.
430. Щеклѣева Ив. Вас. 497/451.
432. Дикарева Мих. Ив. 525/478.
434. Никифорова Григ. 524/477.

(Таганскій туп.)

436. Козлова Пет. Порф. насл. 735/479.
438. Платовой Дом. Иг. 527/481.

(Швивая горка).

440—442. Савельева Ег. Як. 531/488.
444. Матвѣева Ив. Матв.
446—448. Войлочникова Ник. Алдр.

Садовая Каретная.—227 саж.

Отъ М. Дмитровки и Долгоруковской ул. до М. Угольной пл.—Сущ. ч. 1 уч. Екат. мир. уч.

225—229. Бородина Алдра Ив. 380, 381/368, 369.
231. Ястребовой Мар. Фед. 356/352.
233. Лыжина Алдра Ив. насл. 340/337.

Срѣт. ч. 1 уч.—Стрѣл. мир. уч.
210. Максимова Як. Ив. 93/86, 87.
212—214. Бухавцева Ив. Мих. 94, 772/88.
216. Пименовыхъ Елиз. и Ел. Пет. 95/89.
218. Нейдгартъ Люб. Ник. 96/90.
220. Малининой Мар. Ив. 97/90.
222. Серебренникова Алдра Серг. 98/91.
224 Ланге Анны Ал. 99/92.
226. Бѣлоярцева Пет. Пет. 100/93.

Садовая—Кудринская.—460 саж.

Отъ Кудринской пл. до Владимиро-Доморуковской и М. Бронной ул.—Прѣсн. ч. 2 уч.—Прѣсн. мир. уч.
131. Императорскій Московскій вдовій домъ 411.
133. 4-я Московская женская гимназія. 1228.
135. Найденовой Алдры Герас. 412/363.
137. Казен. реальнаго уч. 346.
139. Попеч-ва о лицахъ духовнаго званія. 414/482.
141. Морозова Серг. Тим. 415.
143. Александрова Влад. Алдр. 141, 416/367.
145. Софійской дѣтской больницы вѣдомства Императрицы Маріи. 417.
147. Волконскаго П. П. св. кн. 319.
149. Кайсарова Дм. Рост. 422/369.
151. Перепелкина Дм. Ив. 423/369.
153. Чижиковой Мар. Ник. 424/370.

Арб. ч. 1 уч.—Арб. мир. уч.
136. Канъ Ник. Сем. 358/342.
(М. Никитская).
138. Бакакина Алдра Ив. 383/416.
140. Щелковой Анны Алдр. 435/417.
142. Петровой Агрип. 436/418.
144. Кобыленской Юл. Дм. 429/414.
146. Капканщикова Пет. Карп. 437/419.
148. Беклемишева Алдра Евгр. 438/420.
150. Трифоновской Екат. Мих. 439/421.
152. Струкова Ник. Влад. 432/422.
154. Демидовской Людм. Ник. 433/422.
156. Черной Анны. 434/422.
158. Сутѣева Іос. Никиф. 440/423.
(Спиридоновская ул.).
160. Штаба Гренадерск. корп.
162. Кузьмина Вас. Ив. 510/424.
164. Переселенкова Ник. Степ. 511/424.
166. Шабельской Нат. Леонид. 444/427.

Садовая—Новинскій бульваръ.—375 с.

Отъ Смоленскаго рын. до Кудринской пл.—Прѣсн. ч. 1 уч.—Дорог. мир уч.
97. Бакастова Серг. Ив. 128/135.
99. Самуйловичъ Алдра Мих. 131/137.
101. Бари Макс. Пет. 130/137.
103—105. Котлярева Алдра Андр. 132/138.
(Новинскій пер.).
109. Лямина Сем. Ив. 134/140.
111. Манухиной Екат. Дм. 135/141.
113—121. Князевой Анны Дм. 136/142.
123—125. Усковыхъ Ил., Влад., Серг. и Пет. Вас. 137/143.
(Б Девятинскій пер.).
127. Афремовой Клавд. Алдр. 369/320.
129. Хомякова Ал. Степ. 370/321.
131. Левина Людв. Ив. 371/322.
133—137. Баженовой Капит. Ал. 372/323.
139—141. Рогожина Ник. Пав. 373/24.
143—145. Поповой Матр. Григ. насл. 374/325.
(Кудринскій пер.).
147. Комаровыхъ Серг. и Мих. Андр. 377/328.

Арб. ч. 1 уч.—Арб. мир. уч.
84—86. Шанявскаго Альф. Леон. 222/204.
90—94. Кукина Конст. Кирилл. 223, 224, 225/204, 205, 206, 207.
(Кречетниковскій пер.).
96—98. Церкви св. Іоанна Предтечи. 226, 227/208, 209.
100. Церковь св. Іоанна Предтечи.
102. Троицкаго Ник. Ив. діак. 228/210.
104. Церкви св. Іоанна Предтечи. 229/211.
106—108. Плевако Фед. Никиф. 230, 231/212, 213.
110. Усковой Марг. Алдр. 232/214.
112. Гагарина кн. Ник. Ник. 233/215.
114. Прозоровой Варв. Алдр. 234/216.
116—122. Церкви Рождества въ Кудринѣ. 237, 238/219, 229.
124. Лихониной Вѣры Алдр. 235/217, 218.
126—128. Баклановой Мар. Ив. 245/227,
(Поварская ул.)
130—134. Мейендорфъ бар. Над. Алдр. 246/228.

Садовая—Самотечная.—215$_9$ с.

Отъ М. Угольной пл. до Самотечной ул. и Цвѣтного бул. — Сущ. ч. 1 уч.—Сух. мир. уч.
235. Брюховой Мар. Фед. 333/335.
237. Музиль Варв. Пет 334/335.
239. Малюшина Сем. Ив. 332/334.
241. Егорова Ив. Серг. 1120/331, 333.
243. Дукмасова Ив. Арх. 331/333.
245. Гурской А. П. 1115/331.
247. Марнберга Алдра Ал. 1326/333.
249. Дубровина Лаврент. Тим. 330/332.
251. Городской управы.
253. Бирюковыхъ насл. 303/309, 310.

Срѣт. ч. 1 уч.—Стрѣл. мир. уч.
228. Бѣлоярцева Пет. Пет. 100/93, 233/218.
230. Тишениновой Ел. Алдр. 239/219.
232. Лебедева Ал. Прокоф. 235/220.
234. Васильева Ив. Ив. 236/221.
(Лиховъ пер.)
236. Бочковыхъ Ив., Серг. и Алдры Пет. 239/226.
238. Глинка Томиславы Ал. 240/227.
240. Маличъ Мар. Серг. 241/228.
242. Соколовой Екат. Вас. 242/229.
244. Калайдовичъ Мар. Фед. 243/229.
(Б. Спасскій пер.).
246. Дурдиной Ол. Дм. 263/256.
248. Нееловой Магдал. Виктор. 784/248.
250. Усачева Степ. Фед. 264/253.
252. Беряхина Григ. Ил. 265/252.
252а. Михина Генн. Ив.
254. Бабушкина Ник. Алдр. 266/251.
256 Блохина Ник. Григ. 267/254.

Садовая—Спасская.—335$_5$ с.

Отъ М. Спасской ул. до Красныхъ вор.—Мѣщ. ч. 1 уч.—Сух. мир. уч.
301. Виноградовой Екат. Пет. 278, 280/253, 255.
303. Карновичъ Праск. Ив. 281/258.
(Б. Спасская ул.).
305. Спасскія казармы. 309/272.
(Домниковская ул.).
307. Журавлева Алдра Арк. 28/12.
309. Давыдовой Анны Сем. 27/11.
311. Аккерманъ Карла Бернг. 26/10.
313. Аносовой Марг. Дм. 25/9.
315. Терентьевой Ел. Ив. 24/8.
317. Акц. о-ва Мальцовск. зав. 23/7.
319. Петрова Ник. Григ. 22/6.
(Орликовскій пер.).
321. Орликъ Вас. Як. 6/6.
323. Раузеръ Андр. Фед. 5/5.
325—327. Липскерова Абр. Як. 833, 4/4.
329. Соловьева Алдра Нин. 3/3.
331. Григорьева Ст. Ст. 2/2.

Срѣт. ч. 2 уч.—Стрѣл. мир. уч.
308. Казаковой Варв. Серг. и Карзинкиной Сераф. Ник. 675/639.
310. Мамонтова Саввы Ив. 676/649.
312. Сырейщикова Серг. Дм. 677/641.
314. Шашина Як. Артем. 678/642.
316. Малюшина Алдра Ив. 679/643.
(Уланскій пер.).

Яуз. ч. 1 уч.—Яуз. мир. уч.
316а. Копытина Пав. Никиф. 741/698, 742/699.
318. Федотовой Елиз. Сем. 743, 744/700.
320—322. Липгартъ Эм. и Эд. Алдр. и Рингель Эм. Фед. 745/702.
324. Мансуровой Елиз. Ил. 746/702.
327. Гагманъ Зин. Фед. 747/702.
(Мясницкая).
328. Щеткиныхъ Екат. и Алдры Ив. 23/13.
330. Третьякова Серг. Ант. 14/12.
332. Эрлангеръ Ант. Макс. 15/15.
(Мясницкій пр.).
334. Гиршманъ Ос. Сем. 17/14.

Садовая—Сухаревская.—202$_4$ с.

Отъ Цвѣтного бул. и Самотечной ул. до М. Сухаревской пл.—Сущ. ч. 1 уч.—Сух. мир. уч.
257—259. Сафронова Ал. Сафр. 50/43.
261. Казаринова Серг. Ал. 52/43.
263. Правдина Апол. Вас. 53/44.
265. Кисель-Загорянскаго Ник. Пет. 55/45.
267. Храпуновой Анф. Еф. 57/47.
269. Московскаго уѣзднаго земства 61/51.
271. Братановскаго Пав. Степ. 63/53.
273. Соловьевой Мар. Як.
275—269. Кирхгофъ Клары Вас. 67/57.
(4-я Мѣщанская).

Мѣщ. ч. 1 уч.—Сух. мир. уч.
281. Пятницкой Варв. Мих. 223/203.
283. Якубовской Ол. Григ. 224/204.
285. Соловьева Пет. Троф. 225/205.

Срѣт. ч. 1 уч.—Срѣт. мир. уч.

258. Торопова Ксеноф. Ег. 302/275, 276.
260—262. Малюшина Вас. Ив. 303, 304/277.

(Драчевка).

Срѣт. ч. 2 уч.—Срѣт. мир. уч.

264. Церковь св. Николая Чудотворца, что въ Драчахъ. 330/40.
266. Шатровой Мар. Матв. 337/314.
268. Черинова Мих. Пет. 338/315.
270. Степановой Матр. Степ. 339/316.
272. Егорова Вас. Степ.
274. Баскакова Серг. Вас.

Садовая—Тріумфальная.—257 с.

Отъ Ст. Тріумфальныхъ вор. до М. Дмитровки и Долгоруковской ул. — Сущ. ч. 1 уч.—Екат. мир. уч.

195. Хомяковыхъ Ив. Вас. и Ал. Степ. 172/195.
197. Моск. попеч-ва о бѣдн. духовн. званія. 172/196.
199. Мосткова Бор. Вас. 173/197, 6.
201. Толстова Як. Мих. 174/198.
203. Голушкина Серг. Тим. 175/199.
205. Кулагина Серг. Фед. 176/200, 177/201.
205а. Слетова Ник. Викт.
207. Іоновой Тат. Сем. 178/202.
209. Корчагиной Мар. Степ. 179/203.
211. Степановой Мар. Степ. 180/204, 205.
213. Смирнова Ал. Мак. 181/206.
215. Даниловой Зин. Ив. 182/207.
217. Муратова Вас. Вас. 183/207.
219. Ростиславовой Праск. Кондр. 184/208.
221—225. Персицъ Завеля Есел. 185, 1392, 186/209, 208, 210.

Арб. ч. 2 уч.— Стрѣл. мир. уч.

180. Коровкина Ив. Ал. 68/63.
182. Тихонова Андр. Андр. 69/64, 182.
184. Цвѣтковой Елиз. Ив. 70/64.
186. Зайцевой Феклы Тар. 71/65, 66.
188—192. Моск. губернск. земства. 72/67.

(Воротниковскій пер.)

194. Савостьянова Вас. Вас. 77/70.
196—198. Мужчинкина Фед. Вас. 71/72, 78/79, 19.
200. Иванова Ник. Пав. 80/73.
202. Мухина Пав. Дм. 81/74.
204. Хрулева Ив. Пет. 82/75.
206. Терентьевой Евдок. Андр. 83/76.
208. Шольцъ Карла Карл. 84/77.

Садовая—Черногрязская.—172 с.

Отъ Красноворотской пл. до Ст. Басманной ул. и Покровки.—Басм. ч. 1 уч.—Басм. мир. уч.

335. Запасный дворецъ. 486/334.
337. Борисовской Над. Юр. 487/335.
339. Тупицыной Алдр. Ильин. 488/336.
341. Лукутиной Евдок. Пет. 489/337.
343. Церкви Трехъ Святителей пріютъ 490/338.

(Хлудовскій туп.).

345. Федотовой Евдк. Никит. 496/345, 347.
347. Совѣтовой Алдры Ник. 497/348.
349. Сидоровой Евдок. Матв. 498/349.
351—353. Андреевой Над. Прокоп. 499, 500/350, 356
355. Щербинина Тита Пет. 501/351, 352.
357. Спорова Серг. Ал. 503/354.

Яуз. ч. 1 уч.—Яуз. мир. уч.

336. Церковь Трехъ Святителей.
338. 3-го городскаго училища. 31.
340. Фонъ-Дервиза Серг. Пав. 32/26.
342. Алексѣевой Елиз. Вас. 33/27.
344. Борисова Ив. Ометіан. 34/28.

(Б. Харитоньевскій пер.)

346. Яузскій полицейскій домъ. 129.

(Фурманный пер.).

348. Чумакова Алдра Алдр. 130/105.
350. Чуева Ив. Антип. 131/105.

(Добрая слободка).

Яуз ч. 2 уч.—Яуз. мир. уч.

352. Тарасовой Евдок. Ал. 157.
354—356. Четверикова Мих. Дм. 199/172, 173.

Садовническая ул.—965 с. 50—60 р.

Отъ Балчуга до Краснохолмскаго пр. Пятн. ч. 1 уч.—Пятн. мир. уч.

1. Осипова Конст Викт. и Рахмановой Ол. Викт. 1/1, 2.

(Роушскій пер.).

3. Давыдовой Ел. Алдр. 2/3, 78.
5. Прусакова Серг. Сем. 3/4, 77.
7. Мусориной Над. Никиф. 4/5.
9. Привалова Евфим. Ермил. 678/6.
11. О-ва электрическ. освѣщенія. 6/7.
13. Медвѣдевой Сераф. Кондр. 9/9.
15. Трофимова Вас. Ег. 8/9.
17. Фирсанова Пав. Ник. 10/10.
19. Морейно Абр. Вульф. 66/75.
21. Наживина Фед. Мир. 12/12, 13, 14.
23. Т-ва Боткина. 13/13, 14.
25. Церкви царя Константина и матери его Елены. 65.

(Николо-Заяицкій пер.).

27. Церкви св. Николая Чудотворца, что въ Заяицкомъ. 64.
29. Симагиной Капит. Прох. п.п.гр. 63/72
31. Шаховской кн. Варв. Мих. 18/21.

(Устьинскій пер.).

33—55. Челышевой Праск. Карп. 20/23.
37. Мошкиной Анны Вас. 21/24.
39. Бутина Ив. Ив. 20/23.
41. Крымова Алдра Андр. 22/24.
43. Алябьевой Анны Сем. 25/27.
45. Прониной Мар. Сампс. 27/28.
47. Игнатьева Ник. Игн. 62/71.
49. Крымова Алдра Алдр. 61/70.
51—53. Церкви свв. Космы и Даміана.

(Космодаміанскій пер.).

55. Вещевой интендантскій складъ.
57. Прохвровой Тат. Пет. 38/39.
59—61. Смирнова Петр. Арс. насл. 39, 40/42, 43, 44, 67.
63. Вещевой Интендантскій складъ.
65. Бабушкина Андр. Меф. 60/66.
67. Ефимова Ал. Евф. 50/69.
69. Церкви св. Николая Чудотворца, что въ Пупышахъ.

(Пупышевскій пер.),

Пятн. ч. 2 уч.—Пятн. мир. уч.

71. Училище церкви св. Николая.
73. Бородина Сем. Григ. п.гр. 48/52, 61.
75. Волкъ Григ. Сам. и Кº. 40/53, 54.
77—79. Шрадеръ Авг. Андр. и Кº. 50/55.
81. Пузакова Мих. Ром. 51/56.
83. Аристова Пет. Вас. 54/60.

Пятн. ч. 1 уч.—Пятн. мир. уч.

2. Титова Ив. Серг. 124/135.
4. Осипова Конст. Викт. и Рахмановой Ол. Викт. 68/79.
6—10. Церкви св. Георгія Побѣдоносца. 70/81.
12. Добронравова Алдра Ив. 121/132.
14. Церковь св. Георгія Побѣдоносца.
16. Громова Ив. Ник.
18. Смирновой Елиз. Матв. 72/83.
20. Осипова Конст. Викт. и Рахмановой Ол. Викт. 74/85.
22. Колганова Никиф. Ал. 75/86.
24. Власова Ник. Алдр. 76/87.
26. Власовыхъ Вѣры, Мар., Павл. и Клавд. Алдр. 77/88.
28. Варыханова Пет. Ив. п.п.гр. 78/89.
30. Рудакова Дм. Вас. 79/90.
32. Бахрушина Вас. Ал. п.гр. 665/24.
34. Жуковой Маремьяны Пет. 81/92.
36. Шапошникова Дм. Мих. 82/93.
38. Варыханова Зах. Серг. 83/94.
40. Чистякова Серг. Вас. 84/95.
42. Меньшова Пет. Пав. 85/96.
44. Кокушкина Ив. Пав. 86/97.
46. Пастухова Ник. Пет. 87/98, 99.
48. Демидовой кн. Санъ-Донато Ел. Пет. вд. дсс. 88/100.
50. Колосова Степ. Алдр. 89/101.
52—54. Мошкиной Анны Вас. 91/90, 101/102.
56. Клюева Ив. Дм. 93/103.
58. Варгуниныхъ Конст., Алдр. и Ив. Павл. (т-ва Невской писчебумажной фабрики). 94/104.
60. Пронина Ник. Пет. 95/105.
62. Сергѣева Потапа Серг. 96/106.
64. Ворониныхъ Пав. и Ив. Ив. 97/107.
66. Евдокимова Мих. Евдок. и Бляблиныхъ Серг. и Вас. Филип. 98/108.

(Космодаміанскій пер.).

68. Вещевого интендантскаго склада.
70. Головиныхъ Пав. и Як. Ил. 100/110.
72. Вещевого интендантскаго склада.
74—76. Самцовой Агаф. Прох. 102/112, 113.
78. Бутиной Клавд. Алдр. и Власовой Мар. Алдр. 103/114.
80. Красавина Вас. Ос. 104/115.
82. Иванова Ив. Ив. 105/116.
84—86. Буравлевой Анаст. Клим. 106, 107/117, 118.
88. Сысоевой Алдры Андр. 109/119.
90. Людвигъ и Смитъ торг. д.
92. Бахрушиныхъ Алдра, Вас, Ив. и Влад. Ник. 14/122.

(Звѣревъ пер.).

Пятн. ч. 2 уч.—Пятн. мир. уч.

94—100. Шрадеръ Авг. Андр. ман.-сов. насл. 115/123, 124, 125, 136.

Салтыковская улица.—194 с. — 20 р.

Отъ Вознесенской ул. до Салтыковскаго моста.—Басм. ч. 2 уч.—Басм. мир. уч.

1. Соколовой Евдок. Никит. 1165/904.
3. Кривошеина Алдра Парф. 1781/908.
5. Деминой Мар. Терент. 1169/907.
7—9. Клюгиныхъ Пелаг. Марк., Серг., Пет. и Мих. Ал. 1170, 1171/907.
2—6. Невскаго стеариноваго завода т-ва. 116/479.
8. Грессеръ Юл. Вас. и К⁰. 664/480.

Салтыковскій переулокъ.—113 с.— 150 р.

Отъ Б. Дмитровки до Петровки.— Тв. ч. 3 уч.— Тв. мир. уч.

1. Живаго Евдок. Род. 373/394.
3. Егорова Ег. Ег. 375/395, 412.
5. Головкина Ал. Ал. 377/396, 412.
7. Яблоковой Дар. Филип. 378/397.
9. Т-ва печатни С. П. Яковлева. 379/398.
11. Бычковой Ол. Дан. 380/399.
13. Церкви Рождества Богородицы. 381/404.
2. Пупышевой Нат. Конон. 372/483, 393, 392.
8. Гардениной Варв. Ал. 370/492.
4. Михайлова Ал. Мих. 470/392, 393.
6. Грачева Митр. Митр. 371/392, 393.
10. Рудаковой Мар. Ив. 369/392.

Салтыковскій переул.—346 с. — 25 р.

Отъ Ст. Божедомской до 3-й Мѣщанской ул.– Сущ. ч. 3 уч. — Бут. мир. уч.

1/13. Церкви Іоанна Воина.
3. Училище ордена св. Екатерины. 692/648—667.
5/1. Иммеръ Алдра Эрн. 1840/648, 657.

(Екатерининская ул.).

7/2. Быковой Екат. Дм. 1929/648.
9. Шелудякова Вас. Вас. 1296/648.
11. Иванова Ник. Ив. 1163/648.
13. Рыжова Сем. Никиф. 1352/648.
15. Мотова Петр. Макс. 1828/648—657.
17/1. Кунъ Евгеніи Тим. 1162/648—657.

(Орловскій пер.).

Мѣщ. ч. 3 уч.—Мѣщ. мир. уч.

19. Старо-Екатерининской больницы.

Мѣщ. ч. 3 уч. Бут. мир. уч.

2. Пріюта 1-го Басм. отд. попеч-ва о бѣдн. 74/66.
4. Эйбоженкова Ал. Ив. 77/68.
6. Барашкова Ал. Вас. 78/69.
8. Николаева Фед. Ник.
10. Барашкова Ив. Вас. 1673, 1674, 1676.
12. Шаломытовой Евдок. Аф. 1674.
14. Левина Мих. Ак.
16. Волковой Фіоны Як. 1676/79.
18. Гинкуль Над. Ник. 1677/69.
20. Зябловой Мар. Ник. 1759/70.
22. Чоколова Сем. Пет. 79/70.
24. Ошанина Ник. Ив. 1734/70.
26. Борткевичъ Каз. Франц. 80/81.

Самотецкій проѣздъ.—56 с.—30 р.

Отъ Самотечной пл. до Екатерининскаго парка. – Сущ. ч. 1 уч. — Сущ. мир. уч.

2. Сафронова Ал. Сафр. 50/42.

(Троицкая ул.).

4. Байкова Пав. Ив. 46/39.

(Б. Троицкій пер.).

6. Глушкова Ег. Вас. 40/34.
8. Быковскаго Ив. Дм. 38/32.
10. Энгельбрехтъ Роза Карл. 37/32.
12. Церкви св. Троицы. 1225.
14. Стародубской Эммы Георг. 33/29.
16—18. Фалькевицъ Генр.-Эд. Мих. 32/27.
20. Фомина Степ. Степ. 28/25.

(Б. Троицкій пер.).

22. Фалькевицъ Генр.-Эд. Мих. 26/24.
24. Мѣховой Екат. Ал. 24/22.
26. Ронталеръ Нат. Ал. 1033/22.
28. Екатерининскаго парка (питомникъ).

Самотечная площадь.—48×32 с.

Между Садовыми Самотечною и Сухаревскою. — Сущ. ч. 1 уч.– Екат. мир. уч.

Самотецкій проѣздъ. — 354 с. —30 р.

Отъ Садовой-Самотечной до Екатерининской пл. — Сущ. ч. 1 уч.— Сущ. мир. уч.

1. Бирюкова Пет. Фед. насл. 328/330.

(1-й Волконскій пер.).

3. Чернышева Ал. Март. 312/319.
5. Корсаковой Вѣры Ник. 311/318.

(2-й Волконскій пер.).

7. Бирюкова Пет. Фед. насл. (опекунъ Бирюковъ Сер. Пет.) 303/300, 310.
9. Ремесленной богадѣльни. 299/306, 307, 308, 312.
11. Иванова Ник. Ив. 300/296.
13. Буше Ник. Теоф. 301/296.
15. Моресъ Праск. Вас. 1572.
17. Іонова Ив. Серг. 1571.

Сандуновскій пер.—93 с.—100 р.

Отъ Неглиннаго пр до Рождественки —Тв. ч. 3 уч. Кузн. мир. уч.

1—3. Гонецкой Вѣры Ив. 32/38.
5. Кеппенъ Густ. Андр. 302/312.
7. Прусакова Ал. Пет.
2. Государственнаго банка.
4—6. Мин-ва Финанс. (Строган. уч.).

Саринскій проѣздъ.—10 р.

Отъ Крутицкаго пр. до р. Москвы.— Рог. ч. 3 уч.—Сим. мир. уч.

1. Городская насосная канализаціонная станція.
2. Астахова.
4. Сорокина Вас. Пет.

Свиньинскій пер.—72 саж.—50 р.

Отъ Подколокольнаго пер. до Солянки ул.—Мясн. ч. 3 уч.—Мясн. мир. уч.

1. Кулакова Ив. Пет. 385/403.
3. Расторгуевыхъ Дм., Серг., Пет. и Ал. Ал. 386/396.
2. Александрійскаго патріаршаго подв.
4—6. Расторгуевыхъ Дм., Серг., Пет. и Ал. Ал. 338, 339/394, 395.

Свѣшниковскій пер.—55 с.

Отъ Б. Устьинскаго до Курносовскаго пер. и Гончарной ул.—Рог. ч. 1 уч.—Симон. мир. уч.

1. Голованова Пав. Никиф. 602/553.
3. Комарова Афин. Тим. 601/553.
5. Жучкова Дм. Ив. 608/559
2. Пискарева Як. Конст. 660/561.
4. Хатунцева Дм. Ал. 599/550.
6. Костериныхъ Мих. и Ег. Ив.

Селезневская улица — 429 саж. 35 р.

Отъ Долгоруковской ул. до Екатерининской пл. — Сущ. ч. 3 уч.— Бут. мир. уч.

1/48. Прокофьевыхъ насл. 404/392.
3/1. Бакастова Вас. Ив. 405/393.

(Сущевская ул.)

5/2. Травинскаго Пет. Ил. 639/587.
7. Соколова Ник. Пет. 654/606.
9/1. Чунарева Вас. Ив. 660/605.

(Селезневскій туп.).

11. Сущевскій частный домъ. 667/613.
13—15. Крашенинникова Серг. Сем. 668, 669/614, 615.
17/1. Лебедева Мих. Дм. 670/615.

(Маріинскій пер.).

19/2—21. Шерупенкова Ник. Мих. 289/286.
23. Хохолькова Ник. Вас. 290/285. (Земля).
25. Шерупенкова Ник. Мих. 1351/286.
27. Ильина Вас. Тих. 288/286.
29. Кирилловой Мар. Пет. 287/286.
31. Шерупенкова Ник. Мих. 286/286.
33. Перловой Клавд. Григ. 297/286.
35/1. Шерупенкова Ник. Мих. 296/286.

Сущ. ч. 1 уч.— Екат. мир. уч.

2. Ларіоновой Ксен. Пет. 219/245.

(Воротниковскій пер.).

4. Анофріева Андр. Як. 640/588.
6. Воротниковой Екат. Ив. и Лебедевой. 658/604.
8. Церкви св. Пимена (аренд. Гундаревъ Мих Ник.). 657.
10. Щипановой Соф. Ив. 656/602.
12—14. Козлова Григ. Аф. 655/602, 650/597.

(Пименовская ул.).

16. Коровкина Ив. Ал. 653/600.
18. Рыкова Ег. Мих. 654/611.

(Щемиловскій пер.).

20. Фюргангъ Ник. Эмил. 262/273.
22. Павлова Филип. Никиф. 266/273.
24. Барыкиной Елен. Серг. 264/273.
26. Рыхлицкаго Генр. Іульян. 265/273.
28. Шереметевой Алдры Игнат. 266/270.
30. Гуслистова Ник. Вас. 267/284.
32—36. Чернятина Ник. Дм. 270/284, 268/284.
38—40. Кудрявцева Арх. Сем. 1084, 271/284.

42. Новаго Серг. Ив. 1086.
44. Цуканова Исид. Ареф. 272/286.
46. Кошаевой Екат. Ник. 273/286.
48—50. Арбузова Ег. Степ. насл. 274, 275, 286.
52. Федорова Никол. Федор. 276/286.
54. Бренертъ Франциска Викт. 277/286.

(Никоновскій пр.).

56—58. Суровцева Алдра Аф 282/286.
60. Пѣнкина Пав. Ив. 283/286.
62. Ленточникова Вас. Вас. 284/286.

Селезневскій тупикъ — 59 с. 25 р.

Отъ Селезневской ул. — Сущ. ч. 3 уч. — Бут. мир. уч.

1/9. Чунарева Вас. Ив. 660/605.
3. Овчаренко Ег. Макс. 661/607.
5. Нахилова Викент. Ос. 662/608.
7. Тихомирова Мих. Дм. 663/609.
9. Зубкова Алдра Петр. 664/610.
11. Денисовой Анны Алдр. 665/611.
13. Ржевскаго Ник. Фед. 1161/582.
2. Сущевскій полицейскій домъ. 667.

Селиверстовскій переулокъ.—15 р.

(Онъ же Трындинскій Средній переул.).

Отъ Трындинскаго до М. Тишинскаго пер.—Прѣсн. ч. 2 уч.—Прѣсн. мир. уч.

1. Степанова Сем. Степ.
3—5. Синицыной Мар. Елис.
7. Ваганова Мих. Никиф.
9. Карташевой Анаст. Исид. 676/561.
9а. Данилова Тар. Дан. 1378/569.
2. Иванова Ник. Еф. насл.
4. Васильева Фед. Ег.
6. Масловой Мар. Ил. 1370.
8. Михайлова Еф. Мих.

(Михайловскій пер.).

10. Быкова Алдра Ив.
12. Ефимовой Анны Мих. 677/562.

Селиверстовъ переулокъ. 113 с.—50 р.

Отъ Срѣтенки до Стрѣлецкаго пер.—Срѣт. ч. 2 уч.—Срѣт. мир. уч.

1 3. СПБ. о-ва страхованій. 647,
5. Никитиныхъ Анаст., Дар. и Ник. Вас. 647/611.
7. Тимофеевой Мар. Як. 610.
9. Грузинцева Алдра Дм. 645/609.
11. Кирпичевой Степан. Ник. 647/611.
2. Котова Пет. Вас. 609/658.
4. Лонскаго Пав. Сем. 603/639.
6. Тяжеловой Мар. Ник. 640/604.
8. Коптева Алекс. Ив. 605/641.
10. Леллепъ Алиды 642/606.
11. Федоровой Зин. Фед. 643/607.
14. Котова Пет. Вас. 608.
16—18. Бородина Сем. Григ. 630/596.

Семеновская застава.

Между Семеновскимъ кладб. и Б. Семеновскою ул.—Леф. ч. 2 уч.—Сок. мир. уч.

Семеновская улица.—543 с.—25—30 р.

Отъ Таганской пл. и Садовой-Земляного вала до Покровской заст.—Рог. ч. 2 уч.—Таг. мир. уч.

1. Стрепихѣевой Алдры Тим. 62/68.
5. Столярова Фед. Вас. 63/59.
7. Савельева Е. Н. (аренд. Пирожниковъ Дм. Ник.) 64, 60.

(Б. Алексѣевская ул.).

9. Николо-Угрѣшскаго монастыря. 564/540.

(Дурной пер.).

11. Юдиной Матр. Ив. 508/476.
13. Тимашевой Евфим. Пет. 507/475, 476.
15. Бѣлинскаго Шлиома Мейлах. 506/574.
17. Низова Мих. Пав. 505/473.
19. Дуняковой Анны Пав. 504/472.
21. Кокушкиной Пелаг. Потап. 503/471.
23. Чижова Ал. Пет. 502/470
25. Пуговкина Ив. Ал. 501/469.
27. Ламакина Гавр. Серг. 500/468.
29. Панова Вас. Ник. 499/467.
31. Акимовой Пелаг. Гавр.
33. Волкова Викт. Тим. 498/456.
35. Андріанова Вас. Степ. 496/464.
37. Колпакова Пав. Вас. 495/463.
39. Мушникова Ал. Мих. 494/460, 461.
41. Колесина Мих. Ив. 1316/460, 461.
43. Березина Еф. Лук. 498/462.
45—49. Миквицъ Лид. Альф. 490/456.
51. Новикова Ив. Ив. 489/455
53. Федорова Ив. Степ. 488/454.
55. Киселева Ив. Ил. 487/453
57. Штаркъ К. А. 1298/453,
59. Тимистеръ Анны Ив. 486/452.
61. Лебедевой Ол. Анфим. 485/451.
63. Маркиной-Томилиной Вѣры Гавр. 484/450.
65. Ашукиной Анны Аф. 483/449, 450.
67. Веригина Ал. Ив. 482/449.

(Б. Андроніевская ул.).

69—71. Павловыхъ Пелаг. Марк., Вас., Ал. и Серг. Алдр. 469/441.

Рог. ч. 3 уч.—Симон. мир. уч.

2. Городскіе торг. бараки.
4. Касичкина Мих. Григ. 576/556.

(Таганскій пер.).

6. Церкви св. Воскресенія, что въ Таганкѣ.
8—10. Воробьева Мак. Спир. 570/559.
12. Платовой Домны Игн. 580/560.
14. Молодцова Ал. Герас. 581/561.
16. Лисицына Ег. Матв. 582/562.
18. Сушкина Степ. Серг. 583/563.
20. Филипповой Екат. Андр. 584/564.
22. Шульгина Ив. Евламп. насл. 585/565.
24. Богадѣльня церкви св. Николая, что въ Студенцахъ..
26. Звѣрева Андр. Серг.
28. Церкви св. Николая, что въ Студенцахъ.
30. Рукавишниковой Алдры Ив.
32. Величкина Іоны Вас.
34. Недумова Ник. Сем. свящ.
36. Церкви св. Николая, что въ Студенцахъ.

(Гендриковъ пер.).

38. Шустовой Тат. Вас. 594/591.
40. Щербаковыхъ Макс. Петр., Сем. и Алдра Макс. и Толоконниковой Маріамны Макс. 595/572.
42. Пекина Федос. Ив. 496/573.
44—46. Бѣлова В. И. т-ва ткацкой м-ры. 597/574.
48. Андріановой Ел., Пелевиной Над., Шмелевой Алдры и Колосовой Мар. 599/576

(Семеновскій пер.).

50. Астахова Ег. Алдр. 817/780.
52. Т-во Богородско-Глуховской м-ры. 818/783.
54. Рахманова Алдра Карп. 819/785.
56. Кузьминой Елиз. Ник. 820/786.
58. Колесина Мих. Ив. 821/788.
60. Колычева Ал. Никит. 822/791.
62. Растоскуева Ник. Кирил. 1580/791.
64. Виноградовой Анны Ал. 824/793.
66. Грибановой Ол. Ал. и Никифоровой Вѣры Ал. 825/794.
68. Богадѣльни Покровскаго монастыря.
70. Павлова Осип. Пав. 1566/70.
72. Алексѣевой Войцеховской Пел. Вас.
74—76. Покровскаго монастыря.

Семеновская Бол. улица.—595 саж.—15—20 р.

Отъ Покровскаго моста до Семеновской заст.—Леф. ч. 2 уч.—Сок. мир. уч.

1. Кудряшева Матв. Ник. 471/439.

(Лаврентьевская ул.).

1а. Зубкова Ив. Аф. 472/428.
3. Лукьянова Мих. Лукьян. 473/427.
5. Михалевскаго Ал. Дм. 620/427.
7. Багровой Татьян. Егор. 478, 479/432.
9. Любарскаго Алдра Бор. 622/425.
11. Шелаевыхъ Степ., Тих. и Евдок. Никит. 623, 624, 625/423.
13. Хлѣбниковой Мар. Петр. насл. 626, 485/422.
15. Вагенеръ Г. В. 486, 627, 628/420.
17. Матвѣева Ив. Іуст. 629/419.

(Нижн. Введенскій пер.).

19—21. Балуева Пав. Фед. 497. 630/412.
23. Анфимова Григ. Вас. 631/410.
25. Войновыхъ Пет. и Вас. Фед. 632/411.

(Барабанный пер.).

27. Тинятова Андр. Вас. 633/392.
29. Орлова Еф. Ив. 634/391.

(Медовый пер.).

31. Константинова Фед. Анис. 635/374.
33. Спицына. 636/377.
35. Бурханова Ив. Ак. 637/372.

(Мажоровскій пер.).

37. Васильева Ал. Дан. 638/362.
39. Витовской Тат. Вас. 1791/362.
41. Никитиной Акулины Ник. 1792/362.
43. Шутова Пет. Дм. 1793/362.
45. Фокина.
47. Миловановой Пелаг. Ив. 639/361.
49. Савкова Ив. Степ. 640/360.
51. Пискарева Як. Конст.
53. Саталкина Як. Серг.
55. Чижовой Алдр. Вас.
57. Петровой Пелаг. Анис. 1402/361.
2. Жучковыхъ Ос. и Ал. Дм. 657, 658, 659/443, 444, 445.
4. Дементьева Ник. Степ. 660/446.
6. Лохина (пустоп. земля). 661/447.
8—10. Акц. о-ва Анилиновыхъ красокъ. 662, 663, 664/447, 448, 449.
12. Носова Вас. Вас. 665/450.
14. Шибановой Клавд. Терент. 666/451.
16. Жучкова Мих. Дм. (аренд. Бренъ фабрика). 667/453, 459.

18. Торг.-промышл. т-ва Понфикъ-Аренсъ и К⁰. 668/454.
20. Шлелева Пет. Ив. 669/455.
22. Блохиной Анны Ив. 670/456.
24. Миловидовой-Даниловой Анны Род. 671/457.
26. Налетова Ив. Куз.
28. Григорьева-Устовскаго Ив. 1395, 672, 674/441, 477, 460, 461.
30. Нижегородцевой Над. Мих. 1780/462 463, 466.
32. Зелигъ Филип. Маркус. 675, 676, 1300, 1390/462, 463, 466, 441, 477.
34—36 Розановой Ан. Сав. 677, 878/464.
38. Мухановой Мар. Ал 680/466.
40. Тимофеева Вас. Сав. (пустоп. земля).
42. Смирнова Пет. Емел. 682 684/468, 469.
44. Смирновыхъ Серг. и Ив. Фед. 703/486.
46—48. Миловановой Пелаг. Ив. 690/473

(Камеръ Коллежскій валъ).

50. Семеновскаго кладбища 691/478.

Семеновская Малая улица.—321 саж. 10—15 р.

Отъ Нижн. Введенскаго пер до Кам.-Коллежскаго вала.—Леф. ч. 1 уч.—Сок. мир. уч.

1. Герсонъ Алдр. Льв. 553, 554, 555/342, 343.
3. Долгоносовой Мар. Ал. 552/344.
5—9. Носовыхъ Вас. Дм. и Ник. Алдр. 549, 551/345.

(Хапиловскій пер.)

11. Круговихина Ив. Ег. 1315/533, 352, 351.
13—15. Булашева Фед. Ник. насл. 546, 547, 548/351, 352, 353.
2—4. Іоссельсонъ Ник. Вас. 513, 514/402, 400, 401.

(Барабанный пер.).

6—10. Кудряшева Фед. Ег. насл. 507, 519/394, 395, 388.

(Медовый пер.)

12. Румянцева П. Н. 531/382.
14. Грачева Алдра Ив. 532/367.

(Мажоровскій пер.)

16. Циммеръ Эммы Карл. 542, 1201, 1200/355, 366.
18. Обухова Серг. Ос. 1177/355.
20. Григорьева Ив. Як. 1178.

(Соколиная ул.)

22. Шилкина Мих. Ил. 1203/355, 362.
24. Фефера. 1206.
26—28. Сабіона Степ. Петр 1494, 544/357.
30. Китайцева Макс. Фед.

Семеновскій пер.—139 с.—20 р.

Отъ Семеновской до Пустой ул.—Рог. ч 3 уч.—Симон. мир. уч.

1—3. Астахова Ег. Алдр. 817/750.

(Б. Покровскій пер. и Покровскій туп.).

5—7. Шибаевой Мар. Михѣев. 816/778.
2. Пелевиной Над Ив., Шмелевой Алдр. Ив., Колосовой Мар. Ив. и Андріановой Ел. Гр. 399/576.
4. Шелапутина Пет. Дм. 601/578.
6—8. Бѣлова Ал. Дм. 604/580.
10. Губанова Ник. Ив. 605/581.

Семинарскій тупикъ.— 25 р.

Отъ Божедомскаго пер.—Сущ. ч. 1 уч.—Сух. мир. уч.

1—7. Кудрявцева Арх. Сем. 1897.
9. Матвѣевой Антон. Арх.
2. Кудрявцева Арх. Сем. 1897.
4. Пахомова Ив. Ник. 2001/335, 336.
6. Балашева Дм. Степ. 2002.
8—10. Кудрявцева Арх. Сем. 1897.
12. Порѣцкой Вѣры Ник. 336/339.

Сенатская площадь.—132×41 с.

Въ Кремлѣ, между Троицкими и Никольскими вор. и Царскою пл.—Гор. уч.—Гор. мир. уч.

Сергіевскій переулокъ.

Отъ Бутырскаго пр. до Петровско-Парковской ул.—Сущ. ч. 3 уч.—Бут. мир. уч.

3/24. Вощанова Як. Тим. 145.
5. Никольскаго Мих. Серг. 143, 141.
7. Петровой Ан. Пет.
9. Юдина Вас. Варл. 139.
11. Морозовой Над. Дм. 137.
13. Калліопиной Мар. Як. 135
15/19. Михайлова Пет. Мих. 133.

(Богородицкая ул.)

17/20. Бобрикова Ив. Мих. 121.
19. Курдюмова Ив. Григ. 119.
21. Звѣревой Екат. Андр. 117.
23. Франова Адр. Ак. 115
25/19. Молчановой Ол. Ант. 113.

(Рождественская ул.)

27/18. Коротынова Зах. Тим. 286.
29. Лебедева Валент. Льв. 633.
31. Епифанова Григ. Епиф. 632.
33—35. Мухиной Акул. Ив. 631. 630.
37. Морозова Дм. Вас. 629.
39. Коммиссарова Еф. Мих. 628.
41. Воронцова Іос. Ант. 627.
43. Жеребцова Фед. Вас. 626.
45. Усова Зах. Пет. 626.
47. Пустоп. земля. 625.

(Писцовая ул.)

Дальше до Петровско-Парковской ул. пустоп. земля.

4/22. Давыдовой Алдры Лаз. 144.
6. Новиковой Ол. Ив. 142.
8. Баскакова Ив. Ив. 140.
10. Кудрявцева Алдра Пав. 138.
12. Меркулова Вас. Пав. 140.
14. Купріяновой Евдок. Ег. 134.
16/17. Севозъ Вар. Ос. 132.

(Богородицкая ул.)

18/18. Денисова Дм. Як. 120.
20—24. Пустоп. земля. 118, 116, 114.
26. Голубева Ив. Ив. 112.

(Рождественская ул.)

28/16. Землянскаго Аф. Ив. 287.
30. Осиповой Ан. Фед. 634—667.
32. Пустоп. земля. 335—666.
34. Ренева Никиты Вас.
35—44. Пустоп. земля.
46. Миняева Арс. Мин.

Сергіевскій Большой пер.—215 саж. 50 руб.

Отъ Драчевки до Срѣтенки.—Срѣт. ч. 2 уч.—Срѣт. мир. уч.

1—5. Смирновыхъ Екат. и Анны Мих. 470/441, 471/440, 472/442.
7. Церкви св. Сергія, что въ Пушкаряхъ.
9. Воробьева Дм. Герас. 468 420.
11. Малюшина Фед. Ив. 467/438.
13. Кудинова Ив. Троф. 466/420, 421.
15—19. Ларіоновой Екат. Никандр. 465/437, 421.
21. Сафатовыхъ Серг. Пав. и Ел. Андр. куп. 463/435, 453/525.
23. Толстого гр. Алдра Ник. 462/433.
25. Горбунова Ник. Ив. 461/433.
27. Ракова Степ. Савел. 460/432.
29. Желѣзняковой Нат. Григ. 459/431.
31. Цыплаковой Анны Ив. п.п.гр. 457/428, 429, 458/430.
2. Парамоновой Праск. Ник 491/463.
4. Рождественскаго Вас. Вас. 492.
6—8. Церковь св. Сергія, что въ Пушкаряхъ и богадѣльня.
10. Ипатова Гавр. Ипат. 497/466.
12. Илларіонова Сем. Иллар. 498/488.
14 Щипановой Евдок. Вас. и Смирновой Екат. Вас. 499/487.
16. Трифонова Бор. Плат. 500/467
18. Винокурова Алдра Леонт. 501/468.
20. Сорокина Луппа Михеев. 519/484, 485.
22. Макѣевыхъ Вѣры, Алдра и Ник. Мих. 503/470.
24—28. Окромчедѣловой Людм. Серг. 504/471.

Сергіевскій Малый пер.—56 с.—50 р.

Отъ Цвѣтного бул. до Драчевки.—Срѣт. ч. 1 уч.—Стрѣл. мир. уч.

1. Салтыкова Игн. Карп. куп. 285/265.
3. Рылѣевой Соф. Мих. 281/284.
5. Якувиной Мар. Ив.

(Толбинскій пер.).

7. Растигеръ Массы Бѣлосер. 279/261.
9. Лебова Абр. Нутаем. 278/260.
2. Строева Ник. Пав. сс. 478/449, 448.
4. Коротнева Ал. Ал. 477/447.
6. Осиповой Праск. Пав. 476/446.
8. Киселева Ив. Ант. 475/445.
10. Морозова Макс. Лаз. 473/444.

Серебряническая набережная.—150 с. 40 руб.

На правомъ берегу р. Яузы, отъ Яузской ул. и Яузскаго моста до Земляного вала и Высоко-Яузскаго моста.—Мясн. ч. 3 уч.—Мясн. мир. уч.

15. Ананьина Влад. Ив. 418/377.
17. Алексѣева. 417/376.
19. Честухиной Алдры Ант. 416/375.
21. Ананьина Влад. Ив. 415/374.
23. Каблуковыхъ Праск., Анны, Мих. и Алдра Алдр. и Смирновой Алдры Алдр. 765/373.
23а. Каранова Вас. Андр.

(Серебряническій пер.).

Яуз. ч. 2 уч.—Яуз. мир. уч.

25. Городского о-ва (аренд. Захарова). 412/372.

27—29. Смирновой насл. 740/357.

(Тессинскій пер.)

31. Маслова Ник. Ал. 739/357.
33. Городничева Тим. Пав. 719/357.
35. Никитина Никиф. Никит. 395/357.
37. Моск. сахаро-рафинаднаго завода т-ва. 374/336.

Серебряническій пер.—162 с.—40 р.

Отъ Яузской ул. до Серебрянической наб.—Мясн. ч. 3 уч.—Мясн. мир. уч.

1. Часовня св. Іоанна Предтечи
3. Церковь св. Троицы.
5. Церкви св. Троицы. 407.
7—9. Болдыревыхъ Вас., Ив. и Ник. Ив. 408/369.
11. Зубкова Ив. Ос. 409/369.
13. Захарова Ник. Ал. 410/369.
15. Смородинова Сем. Абр.
17. Шильдбахъ Юліи Конст. 411/370.

(Николо-Воробьинскій и Тессинскій пер.).

Яуз. ч. 2 уч.—Яуз. мир. уч.

19. Трусова Ал. Пет. 327/371.
21. Моск. Купеч. о-ва. 412/372.

Мясн. ч. 3 уч.—Мясн. мир. уч.

2. Ананьина Влад. Ив. 518/377.
4. Алексѣева. 417/376.
6. Честухиной Алдры Ант. 416/375.
8. Ананьина Влад. Ив. 415/374.
10. Соколовой Нат. Ив. 414/373.
12. Захарова Ник. Ал. 764/373.

Серебряный пер.—145 с.—45 р.

Отъ Арбата до Б. Молчановки.—Преч. ч. 2 уч.— Преч. мир. уч.

1—5. Церкви св. Николая Явленнаго. 10/10, 41/41.
7. Спасской Мар. Мих. 768/40.
9. Оливъ Елиз. Вас. 39/39.
11. Смольяниновой Варв. Ив. 38/38.
13. Бабурина Георг. Пим. 37/37.

(Собачья площадка).

Арб. ч. 1 уч.—Преч. мир. уч.

15. Чижова Влад. Аполл. 65/61.

Преч. ч. 2 уч.— Преч. мир. уч.

2. Церкви св. Николая Явленнаго.
4. Церковь св. Николая Явленнаго.
6. Богоявленской Нат. Пет. 42/42.
8. Церкви св. Николая Явленнаго.

(Криво-Никольскій пер.)

10—14. Руднева Серг. Мих. 49.
16. Генокъ д'Альтовило гр. Викт. Ив. 47/46.
18—20. Коншина Влад. Куз. 48/47.
22. Трифонова Як. Триф. 48/49.

Серединскій переулокъ.— 30 р.

Отъ 2-й до 1-й Мѣщанской ул.—Мѣщ. ч. 3 уч.—Бут. мир. уч.

1. Ширяева Ник. Серг. 152/134.
3. Радихиной Мавры Конст.
5—7. Лабазина Фед. Мих. 164/144.
2. Корнѣевой Алдры Григ. 165/145.
4—6. Калинина Ив. Ал. 166/146, 168/148.

Серпуховская застава.

На Кам.-Коллежскомъ валу у Даниловскаго мон.—Серп. ч. 2 уч.—Серп. мир. уч.

Серпуховская площадь.—29×91 с.

Между Коровьимъ вал., Б. и М. Серпуховскими, Б. Полянкою, Б. Ордынкою, Пятницкою и Валовою ул.

Серпуховская Большая улица.—421 с. 45 р.

Отъ Серпуховской пл. до Серпуховской заст.—Пятн. ч. 2 уч.—Кожевн. мир. уч.

1—3. Яковлева Григ. Вас. 432, 433/381.
5. Базыкина Сем. Ив. 434/382, 358.
7. Митрофанова Кир. Митр. 435/383.
9. Кандинскаго Вас. Вас. п.п.гр. 436/384
11. Ильиныхъ Фед. и Пав. Вас. 437/385.
13. Кокушкиной Варв. Кирилл. 438/386
15. Горячевыхъ Ал. Серг., Ник. и Як. Ос. 439/387.
17. Осиповой Алдры Игн. 440, 441/365 366.
19. Брашнина Ив. Пет. 442/367, 390.

(Стремянскій пер.)

Серп. ч. 2 уч.—Серп. мир. уч.

21/43. Мартьянова Пет. Ник. 466/443.
23—25. Щербачева Фед. Ник. п.п.гр. 467/442.
27. Гальнбекъ Зин. Фед. 468/441.
29—31. Моск. Купеческаго о-ва.
33. Любецкой Мар. Фед.
35. Купеческаго о-ва.
37—39. Ляпиныхъ Мих. и Ник. Иллiод. 472, 473/437, 436.
41—43. Петрова Ил. Пет. 474/401.

(Б. Мартыновскій пер. и Павловская ул.)

45. Андреева Григ. Ермил.
47. Евлашкина Пет. Арх.
49. Сарычева Фед. Андр.
51. Александровскія казармы.
53. Будка Городской Управы для сторожей.

Пятн. ч. 2 уч.—Кожевн. мир. уч.

2. Часовня Лужницкаго монастыря.
4. Николо-Песношскаго монастыря.
6. Гурьевыхъ Ив., Вас. и Фед. Пав. 532/420.
8. Виноградова Ник. Ак. 531/458.
10. Рыбаковой Вѣры Ал. 530.
12. Мартьяновой Вассы Влад. 529/422.
14. Ревина Ал. Вас. 528/423.
16. Бакулиной Людм. Алдр. 424/527.
18. Леонтьевой Авдот. Серг. 526/451, 535/427, 426.
20. Гурьевыхъ Ив., Вас. и Фед. Пав. 532/457.
22—24. Митрофанова Кир. Митр. 435/383, 524/449.
25. Церкви Вознесенія Господня.

(Вознесенскій пер.)

Серп. ч. 2 уч.—Серп. мир. уч.

28—30. Церкви Вознесенія Господня.
32. Попова Фед. Онис. 1719/496.
34—38. Митрофанова Дм. Ив. 519/487
40. Дамск. попеч-ва о бѣдн. Арбатск. отдѣл.
42. Долговой Ол. Іос. дом. учит. 1837/489
44. Иванова Исаака Пет.
46. Зонова Мих. Ив. 516.
48—50. Общества купеческихъ приказчиковъ. 515/436, 491.
52. Баклемишевой Вѣры Дм. 512.
54—56/2. Карповыхъ Андр. и Леонт. Карп. 1912/494.

(Арсеньевскій пер.)

58—60. Андреева Конст. Ермил. 1608, 1212/401.
62. Цер. Вознесенія Господня и ясли Елизаветин. общ.

(1-й Серпуховской пр.)

64. Лондарь Шмуль Мейдер.
66. Коноваловой Тат. Ник. 1708/496.
68. Данилиной Матр. Ив. 1712/496.

(2-й Серпуховской пр.)

70. Романовыхъ Клавд. Пав., Ник., Анны и Вѣры.
72. Алексѣевой Нат. Ал.
74. Овчинникова Филип. Матв. 1737/496.
76. Фетисова Степ. Никит. 1716/496.

(3-й Серпуховской пр.)

78. Лицерева Ег. Ив. 1789/496.
80. Титова Ив. Ив. 1806/496.
82. Князьковыхъ Дм. и Ег. Ил. 1790/496.
84. Русаковой Екат. Бэр. 1715.

(4-й Серпуховской пр.)

86. Максимова Ос. Макс. 439.
88. Кирьякова Ник. Ник. 1745/496.
90. Можаева Вас. Фед. 396.
92. Цаплина Андр. Пав. 1717/496.
94. Козлова Степ. Степ. 1735/496.
96. Рожкова Никит. Ив. 439.
98. Федотовой Мар. Алдр. 1719/496, 439
100. Платова Мир. Ив. 1758/496.
102. Бариновыхъ Макс. и Дм. Прох. 1862.
104. Бородулина Мих. Вас. 1858.

(Земляная ул.)

106. Городск. общ. земля.
108—110. Павлова Алдра Пав.
112. Родіоновой Мар. Дм. 1919.
114. Семеновой Анаст.
116. Жаровой Ул. Степ.
118. Жилкина Ив. Ег. 1861/7.
120. Новиковой Нат. Ив.
122. Толкачевой Мар. Мих.
124. Наумова Алдр. Ив.

Серпуховская Малая улица.—439 с. —30 р.

Отъ Серпуховской пл. до Арсеньевскаго пер.—Пятн. ч. 2 уч.— Кожевн. мир. уч.

1. Можайскаго Лужницкаго монастыря
3. Николо-Песношскаго монастыря. 353/459.
5. Гурьевыхъ Ив., Вас. и Фед. Пав. 532/459.
7. Виноградова Ник. Ак. 531/458.
9. Рыбаковой Вѣры Ал. 530/457.
11. Мартыновой Вассы Влад. 529/456.
13. Ревиной Евдок. Ив. 528/455.
15. Бакулиной Людм. Алдр. 527/453,454
17. Леонтьевыхъ Ал., Ник., Вас., Пела и Анны Мих. 526/451.

19. Гурьевыхъ Ив., Вас. и Фед. Пав. 525/450.
21. Митрофанова Кир. Митр. 435/383, 524/449.
23—25. Церкви Вознесенія Господня.
27. Серпуховского городского училища.

(Вознесенскій пер.)

Серп. ч. 2 уч.—Серп. мир. уч.

29. Фадѣевой Вѣры Мих. 544/580.
31. Кеворкова Аг. Богд. 545/479.
33. Гаганова Пет. Ив. 546/478.
35. Ирошниковой Елиз. Алдр. 549/441.
37. Филинова Андр. Григ п.п.гр. 1598.
39. Сушкина Ник. Ос. 548/510, 512.
41. Ирошникова Ник. Ал. п.п.гр. 549, 550/510, 441.
43. Рыбина Ив. Ив.
45. Васильковой Мар. Лаврент. 552/441
47. Канунникова Никиф. Вас. 553/441.
49. Истоминой Праск. Вас. 554/441.
51. Комаровыхъ Пав. Пет. и Дм. Пав. 555.

Як. ч. 2 уч.—Як. мир. уч.

2. Любушкиныхъ Викт. и Ник. Ив. и Клавд Мих.
4—6. Максимова Вас. Макс. 614/463.
8. Ютанова Пав. Фед. 613/464.
10. Ремизова Ив. Дм.

(Ремизовскій пер.)

12. Вороновыхъ Викт. Серг. и Вас. Пет. 612/466.
14. Сапѣлкиной Алдры Матв. 611/458.
16. Смирновой Варв. Мих. 610/467.

(Кологривскій пер.)

18. Антонова Григ. Акинд. 606/468.
20. Воронина Вас. Фед. 605/469,
22. Докучаевыхъ Сем., Вас., Мих. и Ив. Матв. 604/472.
24. Салмановой Нат. Андр. 603/471.
26. Якшиной Мар. Ал. 602/472.
28—30. Ирошникова Ник. Пет. 601/473
32. Ляпиныхъ Мих. и Ник. Иллiод. 600, 474.
34. Шадриной Екат. Степ. (аренд. Вязьминъ Ив. Пав.) 599/475.
36—38. Бѣлкина Алдра Ив. 598/476.
40—44. Масленниковой Елиз. Григ. 507/477.

(Арбузовскій пер.)

46. Общественный мытный дворъ.
48. Григорьевой Елиз. Пет. 595/513.
50—52. Левенштейнъ Лид. Серг. и Шнауберта Бор. Ник. 594/471.
54. Саляевой Мар. Ив. и Киселевой Алдры Ив. 593/513.
56. Циммерманъ Юлія Генр. 1807/513.
58. Шкваркиныхъ Мар. Ив. и Ил. Степ. 591/471.
60. Шкваркиныхъ Андр. и Пет. Ив. 591/471.
62. Глазуновой Стефан. Ив. 590/471.

Серпуховское шоссе. 8—10 р.

(Оно же Даниловская слобода).

Отъ Серпуховской заст. до фабрики Мещерина.— Серп. ч. 2 уч.—Серп. мир. уч.

1. Кордегардія.
3. Календарева Ник. Лаврент.
5. Часовня Даниловскаго мон.
7. Календарева Вас. Ермил.
9. Бобылева Дм. Матв.
11. Пузина Вас. Ив.

(Б. Воскресенскій пер.)

13. Петрова Вас. Пет.
15. Дерфель Ник. Пет.
17. Аронова Фед. Ник.
19. Евстратовой Мар. Макс.
21. Нечаевой Мар. Ив.
23. Смирновой Тат. Глѣб.
25. Юдина Як. Гур.
27. Марковой-Семеновой Анны Марк.

(Проходной пер.)

29. Епифановой Праск. Филип.
31. Ильиной Екат. Куз
33. Смирнова Дм. Ив. 695.
35. Березина Ив. Пет.
37. Шелагурова Ив. Ив.
39. Самойловой Анаст. Ал.

(М. Рыбниковъ пер.)

41. Сахарова Дм. Сав.
43. Милишникова Сем. Ос.
45. Баранова Ник. Ал. 1248.
47. Рогова Вас. Ив.
49. Бѣлкина Серг. Дм. 1776.
51. Шепелькова Ив. Ос.
53. Хватикова Пет. Сем.
55. Хромова Ив. Степ.
57. Чукаева Вас. Никит.
59. Карташева Тим. Ив.
61. Воробьевой Анаст. Ермол.
63. Даниловскаго мон.
65. Карташева Тим. Ив.
67. Шрадеръ Авг. Андр. насл.
2. Кардегардія.
4—6. Сахарова Дм. Савел. 805.
8. Бобылева Ник. Матв.
10. Кулевой Агрип. Вас.
12. Микериной Анны Аверьян.
14. Воронкова Ег. Тих. 799/14.
16. Аронова Фед. Ник.
18. Пушкина Як. Мих.
20. Леоновой-Мурашевой Евфим. Григ.
22. Богомолова Ив. Евг. 1845.
24—28. Сахарова Дм. Савел
30. Пейкеръ Марф. Ермол.
32. Бурова Вас. Степ.
34—36. Сахарова Дм. Савел.
38. Чекулаева Вас. Леонт.
40. Глазуновой Пр. Ег. и Дубинина Серг. Сем.
42. Чекулаева Вас. Леонт.
44. Заборъ.

(Проѣздъ къ Дакиловскому кладб.)

46. Тимофѣева Мих. Тим.
48. Аронова Григ. Ник.
50—52. Федотова Мих. Перф. 785/1251.
54. Шелагуровыхъ Гавр. и Мих. Мих.
56. Карасева Матв. Мих. 1583.

(Карташевскій пер.)

58. Бурова Вас. Степ.
60. Илюшина Тим. Ермол.
62. Сергѣевой Федос. Серг. 1457.

(1-й Проектированный пер.)

64. Бобылева Дм. Матв.
66. Неждановой Анны Степ.
68. Рязанско-Уральской ж. д.

Серпуховской 1-й проѣздъ.—10 р.

Отп Б. Серпуховской до Земляной ул.—Серп. ч. 2 уч.—Серп. мир. уч.

1. Лондарь Шмуля Мейд.
3. Демидова Фед. Мих. 496.
5. Родіонова Ермол. Вас.
7. Москов. Мѣщанск. о-ва.
2. Церкви Вознесенія Господня. Ясли Елизаветинскаго о-ва.
4. Титовой Ак. Вас.
6. Андреевой Федос. Пет. 557/506.
8—10. Завьялова Григ. Ег. 1714/8.
12. Канунниковыхъ Акул. Фил., Павл. и Серг. Степ.

Серпуховской 2-й проѣздъ.—10 р.

Отъ Б. Серпуховской до Земляной ул.—Серп. ч. 2 уч.—Серп. мир. уч.

1. Романовыхъ Клавд. Пав., Ник., Анны и Вѣры. 1712/496.
3. Наумова Фед. Мих.
5. Пацевой Анны Наум.
5а. Дебова Григ. Егор.
7. Родіоновой Евг. Елизар. 496.
9. Никулина Ос. Вас. 1724.
11. Финогенова Никиф. Финог.
13. Любушкина Ив. Пет.
2. Данилиной Матр. Ив.
4—6. Родіонова Ермол. Вас.

Серпуховской 3-й проѣздъ.—10 р.

Отъ Б. Серпуховской до Земляной ул.—Серп. ч. 2 уч.— Серп. мир. уч.

1. Лицарева Пет. Ег.
3. Макарова Вас. Степ. 496.
5. Смирнова Куз. Вас. 496/15.
7. Крымовой Алдры Вас.
9. Канунниковой Алдры Ос.
2. Фетисова Степ. Никит.
4. Канунниковой Алдры Ос.
6. Полубоярова Мих. Пет.
8—10. Холоднова Макс. Мих. 490.
12. Хохряковой Мар. Ник. ж. кс.

Серпуховской 4-й проѣздъ.—10 р.

Отъ Б. Серпуховской до Земляной ул.—Серп. ч. 2 уч.—Серп. мир. уч.

1. Максимова Ос. Макс.
3. Суриныхъ Паск. и Ел. Ег.
5. Елчина Вас. Филип.
7. Мироновой Екат. Мих.
2. Русаковой Екат. Бор. 1715.
4. Холостова Серг. Ег. 1791.
6. Пояркова Пет. Егор.
8. Календарева Вас. Ник.

Сивцевъ Вражекъ — 393 саж. — 50 р.

Отъ Пречистенскаго бул. до Денежнаго пер. — Преч. ч. 2 уч. — Преч. мир. уч.

1. Павлова Дм. Абр. 652, 651/550. 548, 549.
3—5. Смирнова Ал. Сыс. 568/551.

(Нащекинскій пер.).

7—9. Эпштейнъ Дм. Дм. 567/524.

(Б. Афанасьевскій пер.).

11. Лопатиной Нат. Вас. 566/523.
13. Коробова Сем. Ив. 565/493.
15. Грачева Митр. Митр. 564/494.

17—19. Соколова Ив. Фед. 563/494, 562.
(Староконюшенный пер.).
21—23. Зезевитовыхъ Вѣры и Мар. Ив. д. ген.-л. 541/345.
25. Игнатьевой Ол. Ростисл. 520/346.
27. Лилиенталь Степ. Як. 519/347.
29. Яковлева Пав. Ник. 518/348.
31. Мухиныхъ Ив. и Алдра Гавр. 517/349.
(М. Власьевскій пер.).
33. Калужской Алдры Ос. 506/355, 356.
35. Замятина Пав. Пав. 507/357.
37. Кологривсвой Зин. Серг. 504/358.
(Б. Власьевскій пер.).
39—41. Кулькова Еф. Матв. 488, 489/373, 372, 517/349.
43. Цыркунова Ник. Пет. 387/374.
45. Худяковой Олимп. Ник. 386/375.
47—49. Ростовцевой Соф. Алдр. 452/376
(Никольскій пер).
51—53. Волконскаго кн. Мих. Пет. 439/380.
55. Акц. О-ва Артуръ Кеппенъ. 424/398.
57—61. Шаблыкиной Екат. Алдр. 421, 422/396, 423/397.
2—4. Трындина Серг. Ег. 647/574.
6. Капустина Вас. Алдр. 569/578.
8. Быкова Гавр. Як. 570/577.
(Филипповскій пер).
10. Музова Гавр. Никиф. 587/552.
(Б. Афанасьевскій пер.).
12—14. Троицкаго Евламп. Ив. свящ. 619/490.
16. Святославской Мар. Пет. 620/491.
18. Трофимовичъ Над. Вас. 621/492.
20—22. Силиной Соф. Серг. 622/472.
(Староконюшенный пер.).
24—26. Голеновской Над. Генн. 540/466.
28. Борщова Ник. Мих. шт.кап. 524, 462/465, 521.
30—32. Боровковой Ир. Игн. 522/464.
34. Комиссарова Мих. Герас. 523/462, 463.
(Калошинъ пер.).
36—38. Хилковой кн. Анны Мих. ж. дсс. 481/454, 455/455.
40—42. Журавлева Ив Вас. 482/453.
44—36. Второва Алдра Фед. 483/352.
48. Сарандинаки Як. Март. 484/451.
50. Поздѣева Ив. Ив. 485/451.
52. Акимовыхъ Вас., Ал. и Вѣры Ив. 453/451.
(Никольскій пер.).
54—56. Гаркави Влад Ос. 438/399.
58. Иванова Игн. Ив. 425/400.
60. Еремѣевой Тат. Ив. 426/401.
62. Еремѣева Влад. Алдр. 432/426, 402,
64—66. Капнистъ гр. Ол. Апол. 427/403.

Сиваковъ переулокъ.—117 с.—25 р.

Отъ Земляного вала до Николо-Ямской ул.—Рог. ч. 1 уч.—Таг. мир. уч.

1. Филипповыхъ Конст., Викт., Леон и Алдра Серг. 2/2.
3. Щекина Мих. Дав.
5. Курсопова Ник. Ив. 8/7.
7. Филатова Як. Мих. 14/16, 17.
2. Александрова Вас. Алдр. 9/8, 9.
4. Растоскуева Пет. Кир. 7/6.
6. Гайдукова Серг. Ал. 6/6.

Симеоновскій переулокъ.—50 с.—25 р.

Отъ Чечеринскаго пер. до ц. Симеона Столпника.—Рог. ч. 1 уч.—Таг. мир. уч.

1. Яузская болница.
2. Шаевой Ираиды Ив. 472/429.
4. Церкви с. Симеона Столпника.

Симоновская слободка.—789 с.—5 р.

Рог. ч. 3 уч.—Симон. мир. уч.

Внѣшній проѣздъ Симонова монастыря.

1. Овчинникова Ег. Пет.
3. Симонова монастыря.
5. Гусеневой Анны Ив.

Внутренній проѣздъ Симонова монастыря.

1. Симоновъ монастырь.
3. Бари А. В.
5. Скворцова Ал. Вас.
7. Земцова.
9. Борисовой.
11. Ивановой Екат.
13. Полунина Як. Куз.
15. Судакова Андр, Ив.
2. Пахомова Прох.
4. Рѣпкина Тим. Тит.
6. Симонова монастыря.
2. Корольковой Тат.
4. Денисовой А. И.

Старо-Симоновская улица.

1. Скворцова Ал. Вас.
3. Ивановой Домны.
5. Хряпина Н. и Абарина В.
7. Муралевичъ Мар. Ваплав.
9. Моренковой Алдры Ал.
11. Гуркиной Ал. Пет.
13. Силиной Ел. Бор.
15. Центральнаго электрич. о-ва.
2—4. Земля Симонова монастыря.
6. Скворцова Ал. Вас.
8. Овчинникова Ег. Пет.
10. Пустопор. земля.
12. Церкви Рождества Пресвятыя Богородицы на старомъ Симоновѣ.
14. Туляковой Екат. Иллар.
16—20. Центральнаго электрич. о-ва.
1. Остроумова Як. Вас.
2. Церкви Рождества.
3. Соколовой Вѣры Ник.
4. Румянцева Серг.
5. Смирнова Ил Вас.
9. Шпагина Ник. Гавр
8. Шпагина Ник. Пав.
14. Лобанова Ив. Сем.

Камеръ-Коллежскій валъ,

1—3. Судакова Андр. Ив.
5. Баранова.
2. Денисова Ал. Ив.
4. Шпочина Ник. Герас.
6. Позднякова Пет. Март.
8. Шпагиной Анны. Ив.
10. Прохорова Ив.
12. Муралевичъ Мар. Ваплав.
14. Лобанова.
16. Моренковой Алдры Ал.
18—20. Центральнаго электрич. о-ва.

Огороды.

(1-й переулокъ).
3. Коровкина Ельпидиф.
5. Шепелева.
(2-й переулокъ).
1. Епинатьевой Праск.
3. Орлова Ник.

Симонова монастыря проѣздъ.

(Земля Симонова монастыря).
3/2. Рѣпкина Т. Т.
3. Хрѣнина П. П.
5. Оборина С. И.
7. Овчинникова И. П.
15. Судакова Н. К.
3/5. Орлова К. И.
4. Епинатьева П. И.
8/5. Баранова И. П.
7. Милова П. М.
6. Михайлова П. И.
5. Епинатьева П. К.
4. Пелеченкова П. М.
1. Шепеленкова А. А.
2/7. Шпагина С. С.

Симоновскій Большой мостъ.—7 саж.

Черезъ оврагъ Подонъ къ пороховымъ амбарамъ.—Рог. ч. 3 уч.—Симон. мир. уч.

Симоновскій Малый мостъ.—1 саж.

Черезъ оврагъ по пр. Кам.-Коллежскаго вала.—Рог. ч. 3 уч.—Симон. мир. уч.

Синичкинъ мостъ.—11 саж.

Черезъ р. Синичку, отъ Владимірской до Наличной ул.—Леф. ч. 3 уч.—Таг. мир. уч.

Синички рѣки набережная.

Отъ р. Яузы до Синичкина пруда.—Леф. ч. 3 уч.—Таг. мир. уч.

Скарятинскій переулокъ.—95 с.—45 р.

Отъ Поварской до М. Никитской ул.—Арб. ч. 1 уч.—Арб. мир. уч.

1. Сумбулова Ив. Мих. нс. 249/231.
3. Коноваловой Анны Сем. 250/232.
(Б. Никитская ул.)
5. Щербатова кн. Алдра Ал. 363/336.
7. Дедюхиной Глаф. Ос. 378/345.
2. Моск. торг. стр. акц. о-ва. 357/289.
4. Миловидова Мих. Ал. 252/233.
6. Кузьмина Влад. Ант. 365/335.
(Б. Никитская ул.)
8. Нѣмчинова Гавр. Пав. 365/335.
10. Шушкина Алдра Горд. 377/335.

Скатертный переулокъ.—301 с.—45 р.

Отъ Мерзляковскаго пер. до Поварской. ул.—Арб. ч. 1 уч.—Арб. мир. уч.

1. Бавастро Алдра Франц. 288/265.
3—5. Шенбрунеръ Ив. Ив. 289/265.
7. Бландова Ник. Ив. 290/266.

9. Богоявленскаго Конст. Ив. свящ. 309/266.
11. Дараганъ Варв. Влад. 324/279.
13. Лукиной Евг. Андр. 323/278.
15. Рихтеръ Мар. Дм. 322/277.
17—19. Зорина Ив. Никит. 365/267.
21. Соловьева Серг. Устин. 787/285.

(М. Ржевскій пер.)

7/9. Михина Ив. И.
25—27. Свѣтовидовой Евд. Мих. 311/268.
29—31. Бѣлоусова Петр. Ник. 318.
33—35. Шибаевыхъ бр. 316/273.
37. Миллеръ Ник. Вас. и Алдра Вас. 315/272.
39. Анофріева С. И.
41—43 Церкви свв. Бориса и Глѣба 313/270.

(Хлѣбный пер.)

45. Голицына кн. Алдра Бор. 356/290, 42.
2. Михайловыхъ Мар. и Дар. Мих. 292/250.
4. Наумова Пав. Филип. 291/253.

(Медвѣжій пер.)

6. Михайлова Алдра Алдр. 295/264.
8. Кушнеревой Ел. Ал. 296/254.
10—14. Савостьянова Алдра Вас. 297/255, 298/256, 308/263, 776, 777, 779, 780.
16—18. Рождественскаго Тих. Вас. 307/262.
20. Войно-Куринскаго Алдра Григ. 306/261.
22—24. Моск. гор. управ. 304, 305/260.
26. Реккъ Миніи Ив. 303/259.
28—30. Муромцева Ник. Андр. 301/259.
32—34. Россолимо Мар. Серг. 302/258.

(Столовый пер.)

36—38. Балина Валент. Асикрит. 736, 255/236.
40. Корнѣевой Екат. Ив. 254/235.
42. Кузьмина Влад. Ант. нс. 253/234.
44. Миловидова Мих. Ал. 252/233.
46—48. Нефедьевой Мар. Ник. 357/289.

Скорбященскій тупикъ.—25 р.

Отъ Б. Ордынки. — Як. ч. 1 уч. — Як. мир. уч.

1—3. Маріинскаго епарх. училища.
5. Панина Ник. Фок. 224/179.
7. Сѣриковой Екат. Лаврент. 189/181.
2—8. Церкви Скорбящей Б. М.

Скорняжный переулокъ.—156 с.—30 р.

Отъ Б. Спасской до Домниковской ул.—Мѣщ. ч. 1 уч. — Сух. мир. уч.

1. Фоминой Варв. Як. 286/262.
3. Кочуриной Екат. Фед. 287/263.
5. Барановой Елиз. Назар. 288/264.
7. Гатцукъ Мар. Моис. 289/265.
9. Горошкина Вас. Ал. 290/266.
11. Кулешова Еф. Ег. 291/267.
13. Мозжаковой Леонт. Ос. 292/268.
15—17. Васьковой Люб. Фед. 293/269.
19—21. Никитина Алдра Ал. 294/270.
23. Федюкина Ник. Мих. 310/270.
25. Васильевой Алдры Бор. 295/271.
27. Кузнецовой Алдры Ив. 296, 297/272, 273, 274.
2. Спасскія казармы. 309/272.
4. Город. упр. (строющ. учил.).

Скотопрогонная улица. 8—10 р.

Въ Даниловской слоб., отъ Серпуховской заст., позади дворовъ, выходящихъ на Б. Даниловскую ул., до границы уѣзда.—Серп. ч. 2 уч.—Серп. мир. уч.

1—3. Федоровой Мар. Алдр. (пустоп. земля).
5. Сахарова Дм. Савел.
7. Бобылева Дм. Матв
9. Иванова Пет. Ос. 1744.
11. Игнатова Мак. Артам. 1743.
11а. Степанова Арс. Степ. 1909.
11б. Шелагуровыхъ Гавр. и Мих. Мих. 1574.
13. Алексѣевыхъ Матр. и Люб. Ал.
15. Микериной Анны Авер. 800/689.
15а. Карасева Матв.
17. Пушкина Як. Мих. 1831.
19. Быкова Мих. Вас. 1905.
21. Блинова Троф. Еф. 1777.
23—25. Горохова Пав. Мих. 1800.
27. Соколова Алдр. Ив. 1582.
29. Бѣлоусовой Анны Дм. 1618, 788.
31. Аленовыхъ Анны Авер. и Соф. Ил. 1802.

(Тупикъ).

33. Бѣляева Пав. Терент. 1802.
33а. Крылова Ег. Исаев.
35. Михайлова Фед. Мих. 1835.

(Проѣздъ къ Даниловскому кладбищу).

37. Карташева Тим. Ив. (заборъ).
39. Мазуровыхъ Мих. Кондр. и Сус. Пет. 1798.
41. Маслова Герас. Ив. 1667.

(Карташевскій пер.)

43. Стригалева Ив. Филип. 1514.
45. Лондарь Шмуль Лондар.
47. Ушакова Алдра Ал.

(1-й Проектированный пер.)

49. Болдина Серг. Степ.
51. Панькова Ден. Вас.
53. Родіонова Евг. Ник.
55. Тараратской Алдры Ив.
57. Данилова Влад. Дан.

(2-й Проектированный пер.)

59. Таболенковыхъ Мих. и Алдры Пав
61. Кирпичникова Пет. Вас.
63. Степанова Пет. Степ.
65. Карташева Тим. Ив.
2. Соколова Алдра Аф. 804/684, 685, 805.
4. Махлиной Тат. Ник. 1840, 1841, 1843, 1844.
6. Бобылева Матв. Гавр. 684, 802, 803/686, 642.
8. Петрова Дм. Пет. 1908.
10. Пушкина Яковлева Мих. Куз. 798.
12. Мурашевой Тат. Григ. 799/703.

Скотопрогонной улицы тупикъ.

Серп. ч. 2 уч.—Серп. мир. уч.

3. Чумичева Фед. Григ.
5. Ивановой Дар. Ив.
7. Кузьмина Ал. Гавр.
9. Сахарова Дм. Савел.
6. Иноземцева Ник. Ник.

Славущенскій переулокъ.—25 р.

(Онъ же Воскресенскій переулокъ).
Отъ М. Болвановскаго пер. до Валовой ул.—Пятн. ч. 2 уч. — Пятн. мир. уч.

5. Гагманъ Над. Пет. 575/602.
7. Зимина Фед. Ив. 574/601.
9. Борисова Антропа Антроп. 663/600.
11. Веберъ Карла Карл. 573/600.

(5-й Монетчиковскій пер.)

13. Волкова Ник. Вас. 586/616.
15. Феоктистова Ег. Як. 611/639.
17. Турчанинова Ник. Мих. 809/622.
19. Пичугиной Екат. Ив.
21. Баклашевой Марф. Ив. 612/640, 641.

(4-й Монетчиковскій пер.)

6. Максимова Вас. Филип. 576/603.
8. Солнцевыхъ Евдок. и Алдра Вас. 1615/588,

(5-й Монетчиковскій пер.)

10. Церкви Воскресенія Славущаго.
12. Ремизовой Екат. Ил. 603/629.
14. Смирнова Ник. Бор. 604/630, 631.

Слободская улица.—8 руб.

Въ 1-й Александровской слоб., отъ М. Александровской до Нижегородской ул.—Рог. ч. 2 уч.—Рог. мир. уч.

32. Чекрыновой Алдры Ив.
34. Арженникова Ник. Вас.
36. Рожнова Вас. Мих.
38. Загуляевой Анны Арк.
40. Теляковой Марф. Ал.
23. Сергѣева Алдра Серг.
9. Алексѣева Алдра Ал.
11. Андреева Вас. Филип.
19—21. Зуева Ермол. Маркел.

Слободскій переулокъ.—132 с.—8 р.

Отъ Красноказарменной пл. до Н. Благословенной ул.—Леф. ч. 3 уч.—Таг. мир. уч.

1—3. Ютанова Пав. Фед. 672/487.
5. Громовой Анны Вас. 671/488.
7. Алексѣева Пав. Ал. 673/489.
9. Андронова Алдра Герас. 670/490.
11. Борисовой Анны Герас. 675/491.
13. Фалина Тим. Никон. 676/492.
15. Веселовыхъ.
17. Макаровой Евдок. Ив. 677/493.
19. Дубровицкаго Ник. Авд 678/494.
21. Давыдова Ос. Григ. 670/495.
2. Пономарева.
2а. Шель Эммы-Паулины.
4. Эрменъ Готфр. Ант. 668/483.
6. Церкви Новоблагословенной.

Слободскій тупикъ.—92 с.—8 р.

Отъ Н. Благословенной ул. — Леф. ч. 3 уч.—Таг. мир. уч.

1. Оленевой Алдры Вас. 1453/513.
3. Олимпіева Никиты Олимп. 908/513.
5. Головина Вас. Влад. 909/513.
7. Горланова Алдра Фед. 907.
9. Федотова Евпла Фед. 1447/513.
11. Семенова Ник. Сем.
2. Володина Фед. Мих. 906/512.
4. Самуйлова Дм. Ег. 913/513.

6. Головина Фед. Влад. 910/513.
8. Иванина Макс. Марк. 1449/513.
10. Петрова Тим. Пет. 926
12. Бутневой Матр. Ив. 925/525.

Смирновъ пер.—49 с.—25 р.

Отъ Смоленской пл. до Николо-Щеповскаго пер.— Хам. ч. 2 уч.—Дорог. мир. уч.

1. Орловыхъ Ив. и Ник. Ег. 2/2.
3—5. Якобъ Ольги Мих. 41, 40/42, 41.
2—4. Орловыхъ Ив. и Ник. Ег. 43/44.
6—8. Лабзова Глѣба Ег. 44/45.

Смирновскій пер.—90 с.—25 р.

Отъ Домниковской ул. до Орликовой земли. — Мѣщ. ч. 1 уч. — Никол. мир. уч.

9. Петроковскаго Каз. Ант. (аренд. у Смирновыхъ).
12. Филатова Тих. Ник. (аренд. у Смирновыхъ).

(2-й Дьяковскій пер.)

Отъ Домниковской ул. до 1-го Дьяковскаго пер.

3—5. Струковыхъ Алдры Мих., Нины и Ник. Дм. и Смирновой Ол. Фед.

(1-й Дьяковскій пер.)

Отъ Каланчевской ул. до 2-го Дьяковскаго пер

Перлова С. В. Торг. дома. (земля).
Струковой А. М. насл. (земля).
15/26. Соколовыхъ Ив. и Пет. Павл. и Нат. Ив.
Иванова Макс. Ив. (аренд. Богомолова М. И.)
11. Лукиной Анны Григор. (аренд. Богомолова М. И.) 1993, 28.
Слизкова Ив. Феокт. (аренд. Богомолова М. И.)
Ефимова Мих. Еф. (аренд Богомолова М. И.)

Смоленская площ.—173×28 с. – 60 р.

Отъ Смоленской ул. и Арбата до Проточнаго и Дурновскаго пер.— Хам. ч. 2 уч.—Дорог. мир. уч.

73. Орловыхъ Ив. и Ник. Ег. 42/43.

(Смирновскій пер.).

75. Орловыхъ Ив. и Ник. Ег. 42/43.
77. Трубецкой кн. Соф. Ал. 47/48.

(Ильинскій пер.).

79. Назаровой Агаф. Ив. 47/42.
81. Гартенбергъ Як. и Пейцера Абр. 54/55, 56.

(Б. Никольскій пер.).

83. Розановой Анны Дм. 55/57.

(Щеповскій пер.)

85. Глѣбова Ник. Ив. 63/66.
87. Богданова Ив. Пет. 64/68.

(М. Никольскій пер.).

89. Сушкиной 71/74.
91. Сухановой Варв. Ег. 72/75.
93 Соколова Степ. Игн. 73/76.
95. Савельева Алдра Вас. 74/77, 78.

Преч. ч. 2 уч.—Преч. мир. уч.

62. Лепешкиной Варв. Як. 213/196.
64. Березницкаго Ник. Льв. 214/198.
66. Лепешкиной Варв. Як. 213/196.
68. Комаровыхъ Вас. и Ив. Фед. 215/196.
70. Худякова Ил. Ал. 216/196.

(Б. Толстовскій пер).

72—74. Селезневой Анны Алдр. 217/199.

(М. Толстовскій пер.).

76. Дмитріевой Евдок. Ег. 218/200, 158.
78. Пичинской Евдок. Ег. 219/200, 158.
80—82. Крупнова Ив. Прох. 220/202, 221/203.

Смоленская улица.

Отъ Арбата и Смоленскаго пр. до Дорогомиловскаго моста.—Хам. ч. 2 уч.—Хам. мир. уч.

1. Патрикѣевой Анны Ал.

(Сѣнная пл.).

3. Митрофановой Глаф. Ал. 3/3.

(Плющиха).

5. Крупнова Ив. Прох. 29/36.
7. Церкви Смоленской Б. М.
9. Церковь Смоленской Б. М.
11. Церкви Смоленской Б. М. 33.
13. Капустиной Мавры Филип. 34/31.
15. Костина Вас. Алдр. 35/32.
17. Сычева Пет. Сид. 49/48.

(2-й Тишинскій пер.).

19. Бирюкова Пет. Фед. 53/49.

Хам. ч. 2 уч.—Дорог. мир. уч.

2. Сычева Пет. Сид. 1/1.

(Смоленская пл.).

4. Орловыхъ Ив. и Ник. Ег. 2/2.
6. Копѣйкина-Серебрякова Фед. Арх. 3/3.
8—10. Коленцева Мих. Ив. 4/4.

Сиоленскій бульваръ.—277 с.—40 р.

Отъ Зубовской до Сѣнной пл.—Хам. ч. 2 уч.—Хам. мир. уч.

39. Коротова Мих. Ег. 192/117.
41. Устиновой Мар. Ив. 191/116.
43. Лоевской Евг. Григ. 190/115.
45. Фартустова Викт. Дорим. 189/114.
47. Дубинкина Конст. Ал. 188/113.

(Неопалимовскій пер.).

49. Холчевой Матр. Ив. 113/107.
51. Шнейдеръ Алдры и Ник. Ник. 122/106.
53. Волкова Ник. Тим. (пустоп. земля).
53а. Головлева Фед. Кирил. п.п.гр. 111/105.
55. Земледѣльческой школы. 110,104.
57. Смирнова Ник. Як. 109/104.

Преч. ч. 1 уч.—Преч. мир. уч.

28. Кунина Ал. Ал 285/266.
30—32. Бахрушина Вас. Ал. 284/267. 283/268.
34. Лосева Мих. Лук. 282/269.
36. Копѣйкиной Вѣры Никит. 281/270.
38. Духовского Мих. Вас. 280, 335/271, 272.

(Б. Левшинскій пер.).

40—42. Волкова Ник. Тим. 278/278.
44. Чамова Ник. Пав. 277/279.
46. Антонова Вас. Пав. 276/280.
48. Селивановскаго Ник. Ник. и Журиной Анны Ник. 275/281.
50. Мишке Мих. Алдр. 274/282.
52- Морозовой Марг. Кирилл. 273/383.

Смоленскій поперечн. проѣздъ.

Отъ Б. Левшинскаго до Неопалимовскаго пер.— Хам. ч. 2 уч.—Хам. мир. уч.

Смоленскій рынокъ. 26×276 с.

Между Ильинскимъ и Проточнымъ пер., Купавинской пл., М. и Б. Толстовскими пер.— Преч. ч. 2 уч.— Преч. мир. уч.

Собачья площадка улица.—18×48 с.— 50 р.

Отъ Серебрянаго до Борисоглѣбскаго и Б. Николо-Песковскаго пер.—Преч. ч. 2 уч.—Преч. мир. уч.

1 - 5. Бабурина Георг. Пим. 37/37.
7—9. ЛубныГерцыгъ Юліи Ант. 35/35.

1-й Николо-Песковскій пер.).

11. Полетаевой Екат. Влад. 26/26.
13—15. Хомяковой Мар. Ал. 25/25.

Арб. ч. 1 уч.—Арб. мир. уч.

2. Чижова Влад. Аппол. 65/61.
4. Гинглятъ Ив. Фед. 145/131.
6. Трындина Серг. Ег.
8. Самарина Пав. Мих. 36/36.
10. Мазурина Конст. Митр.
12. Романовскаго Серг. Вас. 71/66.

Соболевъ переулокъ.—199 с.—50 р.

Отъ Драчевки до Срѣтенки.— Срѣт. ч. 2 уч.—Срѣт. мир. уч.

1. Изюмова Серг. Пет. 320/295.
3. Кабановой Анаст. Вас. 427/400.
5. Виноградовой Алдры Пет. 462/399.
7. Дмитріевой Алдры Дм. 425/295.
9. Григовичъ Пав. Пот. 424/397.
11—15. Полюбимова Алдра Еф. 423/296. 422/395, 796.
17. Страусъ Ник. Ив. 421/394.
19. Васильевой Домны Влад. 420/293.
21. Багрова Фед. Вас. 419/392.
23. Варичева Дм. Андр. 418/391.
25. Петровой Анны Ив. 417/390.
27. Смирновой Нат. Нест. 411/384.
29—31. Бакалинской Елиз. Григ. 416/389.
33. Егорова Пав. Сид. 415.
35. Шохиной Вѣры Фед. 414/387.
2—4. Михайловыхъ Лид. Серг., Ник., Конст.. Серг., Влад., Евгенія, Капитол. и Лидіи Ник. 319/294, 428/405.
6—8. Стоецкаго Луки Григ. 429/402.
10. Денницыной Елиз. Алдр. 431/404.
12—16. Лариной Тат. Ив. и Арженикова Ник. Вас. 432, 433/405, 406.
18—20. Музычуковой Агаф. Ак.
22—24. Борисовой Агаты Людв. 435, 436/408, 409.
26. Халатовой Екат. Ал. 437/410.
28. Кинъ Алдра Антон. 438/411.
30. Стоецкой Праск. Ис. 439/412.
32. Рѣшетниковой Мар. Фед. 429/402, 430/403.

Соколиная улица.—10 р.

(Она же Проектированная ул. на Благушу).

Отъ М. до Б. Семеновской ул.—Леф. ч. 2 уч.—Сок. мир. уч.

1. Китайцева Макс. Фед. 1203/355.
3. Гатцманна Вѣра Ил. 1206.
5–7. Страуса Фед. Вас. 1207.
(1-й Благушинской пер.).
9. Савелова Ефр. Алдр.
11. Овчарова Дм. Ил.
13. Николаева Ег. Ег. 1190.
(2-й Благушинскій пер.).
15. Николаева Фед. Сем.
2. Григорьева Ив. Як. 1178/355, 362.
4. Ветчинкина Ив. Ив. инж.-мех. 1179, 1180/355, 362.
6. Чернышова Ал. Тер. 1181/355, 362.
8. Ромбой Ол. Никит. 1182/355, 362.
10. Васильевой Кс. Тит.
12. Анохина Осип. Аким. 1183/355. 362.
14. Лебедева Фед. Ив.

Соколовскій переулокъ.—125 с.—15 р.

Отъ Ср. Тишинскаго пер. до Кам.-Коллежскаго вала.—Прѣсн. ч. 2 уч.—Прѣсн. мир. уч.

1. Прусакова Серг. Сем.
3. Братолюб. о-ва. 2628/550.
2—4. Навозова Ив. Степ. 629/551.
(М. Тишинскій пер.)
6. Лѣсковскаго Як. Карл. 892/564.
8. Ивановыхъ Ник. и Соф. Ник 891/564.
10. Сороковой Алдры Нил. 683/564.
12. Панкратова Фед. Ант. 893/564.

Сокольническая улица.—239 с.—10 р.

Отъ Кам.-Коллежскаго вала до Сокольничьяго шоссе.—Мѣщ. ч. 4 уч.—Никол. мир. уч.

1. Быковой Праск. Ник. 845/700.
(Песочный пер.).
3. Моргуновой Аг. Наум.
5. Филипповой Елиз. Степ. 844/699.
(Сокольничій пер.).
7. Павлова Ал. Никит. 889/739.
9. Степановой Екат. Лаз. 888/738.
11. Крѣпышевыхъ Антон. и Ан. Павл. 894.
13—15. Бачурина Фил. Анис. 865/718.
2. Патрикѣева Пет. Вас. 843/623.
4. Тайваненъ Конст. Троф. 1610.
(Песочный пер.).
6. Курочкина Ив. Степ. 929.
8. Строгонова Евгр. Конст. 863/716, 813/777.
10. Качковскаго Серг. Анатол. 864/717.
(Сокольничій пер.).
12. Красникова Ник. Карп. 854/708.
14. Соловьевой Анны Григ. 853/718.
16. Булгакова Пет. Вас. діак. 834/695.
18. Дубининой И. А. 1245.
(Старая Слободка ул.).
20. Смирновой Екат. Дмитр. 903.
22. Соловьевыхъ Серг. и Пет. Григ. 903/594.

Сокольническая 1-я улица.—10 р.

Отъ Сокольничьяго шоссе до 10-й Сокольнической ул.—Мѣщ. ч. 4 уч.—Сок. мир. уч.

1. Бункина Алдра Вас.
3. Хватовой Зинаиды Фед.
5. Хитровой Мар. Мих.
7. Кузнецовой Евдок. Демент.
9. Боченкова Алдра Іул.
11. Казакова Н. Ник.
13. Можарина Сав. Евст.
15. Архипова Ег. Афин.
17. Петровой Евд. Петр.
19. Щенковой Вѣры Вас.
21. Савруева Ал. Серг.

Сокольническая 2-я улица.—10 р.

Отъ Сокольничьяго шоссе до Матросской ул. — Мѣщ. ч. 4 уч. — Сок. мир. уч.

2—4. Гордѣева Мих. Андр.
6. Суздальскихъ бр.
8. Германъ Альб.
10. Брянцевой Евд. Ив.
12. Семеновой Клавд. Ив.
14. Симбирской Евд. Дмитр
16. Мотылева Серг. Ив.
18. Ревекиной Наст. Варл.
20. Разгуловой Алдры Ил.
1—5. Исакова Зинов. Іуд.
7. Ипполитова Гавр. Иппол.
9—13. Хлопотина Пав. Ал.
15. Сѣриковой Нат. Андр.
17. Дворецкаго Ег. Степ.
19. Доровскаго Анат. Павл.
21. Жуковой Дар. Як.
23. Доровскаго Анат. Павл.
25. Павлова Ал. Павл.
27. Красильниковой Ир. Ив.
29. Старичкова Мих. Конст.
31. Санаева Ник. Фед.

Сокольническая 3-я улица.—10 р.

Отъ Сокольничьяго шоссе до Матросской ул. — Мѣщ. ч. 4 уч. — Сок. мир. уч.

2—6. Коченова Дм. Вас.
8. Нечаева Ив. Вас.
10. Черникова Вас. Прох.
14. Лазарева Ив. Ив.
16. Хохлова Вас. Аф.
18. Богомоловой Праск. Григ.
20. Страховыхъ Матв. и Ив. Ант.
22. Хохлова Никиф. Григ.
24. Жанни Алдра Павл.
26—28. Федоровой Нат. Гавр.
30. Федоровой Пелаг. Ив.
1. Суслова Ил. Зот.
3. Першина Ник. Арх.
5. Лобанова Ив. Ден.
7. Самцова Куз. Егор.
9. Эглинъ Бернг. Бернг.
11. Семенова Пав. Мих.
13. Дубинина Як. Сав.
15—17. Лебедевой Федос. Ив.
19. Савельева Григ. Афан.
21. Палеткиной Нат. Аф.
23. Савельева Аф. Сав.
25. Королевой Мар. Павл.
27. Страховыхъ Матв. и Ив. Ант.
29. Гусева Вас. Ив.

Сокольническая 4-я улица.—10 р.

Отъ Сокольническаго шоссе и Стромынки до Матросской ул.—Мѣщ. ч. 4 уч.—Сок. мир. уч.

1. Григорьева Влад. Григ.
3. Жарковой Анны Андр. 1783.
5. Баранова Андр. Матв. 1784.
7. Т-ва Апретурн. фабр. Щелковской м-ры. 1864.
9. Третьяковой Анны Вас. 1869.
11. 3-я Сокольничья городск. больница.
2. Сокольничій полиц. домъ.
4. Жарковой Анны Пав. 1761.
6. Шмидтъ Эд. Ос. 1785.
8. Общ. Попеч. бѣдныхъ.
10. Кудряшевой Екат. Вас.
12. Смирнова Лукьян. Игн.
14. Хромовой Евдок. Ив.
16. Григорьевой Анаст. Григ.
18. Смирнова Вал. Вас.
20. Струниной Анаст. Ив.
22. Ногинова Игн. Ив.

Сокольническая 5-я улица.—8 р.

Отъ 2-й Боевской до Матросской ул.—Мѣщ. ч. 4 уч.—Сок. мир. уч.

Сокольническая 6-я улица.—8 р.

Отъ 2-й Боевской до Матросской ул.—Мѣщ. ч. 4 уч.—Сок. мир. уч.

Сокольническая 7-я улица.—8 р.

Мѣщ. ч. 4 уч. — Сок. мир. уч.

6. Хлопотина Пав. Ал.
8. Воробьева Ег. Вас.
10—12. Бауеръ Андр. Федор.
14. Бараниной Ак. Андр.
16. Бабикова Троф. Ал.
18. Волкова Серг. Андр.
20. Нечаева Ив. Вас.
22. Любимова Ив. Денис.
24. Кабанова Ив. Дмитр.
5. Ипполитова Гавр. Иппол.
7. Кютнеръ Вильг. Август.
9. Бауеръ Андр. Фед.
11. Стененскихъ Алдры Пим. и Степ. Моис.
13. Свищевой Евдок. Серг.
15. Горячева Ив. Вас.
17. Бауеръ Андр. Фед.
19. Коченова Дм. Вас.
21. Морщова Гер. Ал.
23. Никитина Никиты Ив.
25. Касаткина Ал. Ил.
27. Борютиной Мар. Амф.
29. Смирнова Вас. Яковл.
31. Самсоновой Над. Ив.

Сокольническая 8-я улица.—8 р.

Отъ 1-й до 4-й Сокольнической ул.—Мѣщ. ч. 4 уч.—Сок. мир. уч.

1. Хлопотина Пав. Ал.
3. Красавцева Вас. Вас.
5. Клыгина Алдра Коз.
7. Коршунова Вас. Агаф.
9. Павлова Вас. Мих.
11. Галкиной Екат. Родіон.
13. Билкевичъ Мих. Ос.
2. Сѣриковой Нат. Андр.
4. Донейко Стан. Вас.

6. Корчагина Ег. Троф.
8. Шарапова Никит. Андр.
10. Журина Ив. Ив.
12. Соловьева Тих. Ив.
14. Брозжженисъ Ос. Георг.
16—18. Эглинъ Бернг. Бернг.
20—22. Пуст. земля.
24. Кочновой Мар. Ник. и Бруггеръ Ник. Павл.
26. Мажарина Мин. Евстаф.

Сокольническая 9-я улица.— 8 р.

Отъ 2-й до 4-й Сокольнической ул.— Мѣщ. ч. 4 уч.—Сок. мир. уч.

1. Савруева Ал. Серг.
3. Разгуловой Алдры Ил.
5—7. Доровскаго Анан. Павл.
9. Изакѣева Изота Ив. и Ванонова Як. Харламп.
11. Кирилловой Мар. Викент.
13. Родіонова Вас. Ив.
15. Медвѣдева Ал. Ник. и Калугина Серг. Гавр.
17. Дубинина Як Савел.
19. Лефорт. попеч-ва о бѣдныхъ.
6—8. Клюева Ив. Ив.
10. Засновской Екат. Федот.
12. Ложникова Ив. Вас.
14. Хохлова Вас. Афан.
16. Лебедевой Федос. Ив.

Сокольническая 10-я улица.—10 р.

Отъ 1-й до 4-й Сокольнической ул.— Мѣщ. ч. 4 уч.- Сок. мир. уч.

1. Добровскаго Анат. Павл.
3. Клюева Ив. Ив.
5. Яковлева Ив. Як.
7. Куракиной кн. Соф. Влад.
9. Богомоловой Праск. Григ.
11. Палеткиной Нат. Афан.
2. Павлова Ал. Павл.
4. Малова Ник. Алдр.
6. Линдербергъ Вильг. Эм.
8. Страховыхъ Матв. и Ив. Ант.
10. Савельева Афан. Савел.

Сокольническая 11-я улица.—10 р.

Отъ 2-й до 4-й Сокольнической ул.— Мѣщ. ч. 4 уч. — Сок. мир. уч.

1. Санаева Ник. Фед.
3. Павлова Вас. Мих.
5. Пустая земля.
7. Хохлова Никиф. Григ.
9. Гусева Вас. Ив.
4. Дмитріева Як. Никит.
6. Жанни Алдра Павл.

Сокольническая 12-я улица.— 10 руб.

Отъ 2-й до 4-й Сокольнической ул.— Мѣщ. ч. 4 уч.—Сок. мир. уч.

Сокольничій переулокъ.—129 с.—10 р.

Отъ Митьковской ул. до Сокольничьяго шоссе. Мѣщ. ч. 4 уч.—Никол. мир. уч

1. Гликки Юліи Ив. 809/673.

(Чернышевъ пер.)

1а. Горчаковой Анны Ив. 816/679.
3. Бережнова Вас. Григ. 1756/679.

(Ивановская ул.)

3а. Сусальникова Пав. Ник. 809/707.
5. Логиновой Екат. Ив.
7. Чагадаева кн. Георг. Георг. 852/707.
9—11. Кочковской. 864/717.

(Сокольничья Слободка).

13. Филипповой Елиз. Степ. 844/699.
15. Громова Дм. Ив. 874/726.
17. Короткова Вас. Сем. 875/727.
19. Громовыхъ Дм. и Гл. Ив. 822/685.
2. Сутѣевой Вѣры Степ.
2а. Чудакова Григ. Антип.

(Старая Слободка).

4. Симоновой Евдок. Кир. 1244.
6. Ширяевой Над. Ив. 885/678.
8. Бѣляшева Митр. Григ. 1885/841.

(Савельевскій пер.)

10 Самцова Куз. Ег. 861/715.
12. Щетинина Пет. Вас. 772, 887/738.
14. Азарова Вас. Ник. 1692/738.
16. Красникова Ник. Карп. 854/708.

(Сокольничья Слободка).

18. Павлова Ал. Никит. 889/739.
20. Кочнова Ал. Ег. 890/740.
22. Тельшевской Евг. Руд. 1068/740.
24. Акимова Вас. Як. 871/623.

Сокольничій проспектъ.—620 с.

Отъ Сокольничьей заст до Оленьяго пр.- Мѣщ. ч. 4 уч.—Сок. мир. уч.

Сокольничій поперечный просѣкъ. 785 с.—8—10 руб.

Отъ Кам.-Коллежскаго вала до Погонно-Лосиннаго просп.- Мѣщ. ч. 4 уч.— Сок. мир. уч.

11. Перловой Анны Як. 1216/36.
13. Смирнова Пет. Арс. насл. 1217.
15—17. Максимовой Мар. Степ. 1267.
19. Бѣлоярцева Пет. Пет. 1266.
21. Дубровской Анны Макс. 1265.
23—25. Кузьмина Серг. Ник. 1264.
27. Юрасова Т. Ф. 1263.
29. Залогиной Алдры Ив. 1247.
31. Смирновой Дар. Ник. 1219.
33. Сиротининой Мар. Алдр. 1262.
35. Корякина Гавр. Мих. 12/15.
37. Шальновой Анны Ник. 1261.
39. Бахрушиной Вѣры Фед. 1260.

Сокольничій 1-й Лучевой просѣкъ. 690 саж.

Отъ Сокольничьяго круга до Сокольничьяго поперечнаго просѣка —Мѣщ. ч. 4 уч.—Сок. мир. уч.

Кирсанова Ив. Григ.
Афиногеновой.
Максимовой.

Сокольничій 2-й Лучевой просѣкъ. 650 саж.

Отъ Сокольничьяго круга до лин. Ярославской жел. дор.— Мѣщ. ч. 4 уч.—Сок. мир. уч.

Мотова Пет. Мих.
Зиминой.

Сокольничій 3-й Лучевой просѣкъ. 650 саж.

Отъ Сокольничьяго круга до лин. Ярославской жел. дор.— Мѣщ. ч. 4 уч.—Сок. мир. уч.

2. Зиминой Ксен. Ник. 1268.
4. Лобова Конст. Мих. 1248.
6—8. Меньшова Ег. Вас. 1249, 1269.
10. Виноградовой Мар. Мих. 1250.
12. Сорокина Серг. Евгр. 1251.
14—16. Стриженова Пет. Фед. 1252, 1253.
18. Благовѣщенской Евфрос. Никит. 1255.
20. Калашникова Пет. Мих. 1256.

Сокольничій 4-й Лучевой просѣкъ. 675 саж.

Отъ Сокольничьяго круга до лин. Ярославской жел. дор.— Мѣщ. ч. 4 уч.— Сок. мир. уч.

1. Перловой Анны Як. 1216.
2. Смирнова Пет. Арс. насл 1217.

Сокольничій 5-й Лучевой просѣкъ. 680 саж

Отъ Сокольничьяго круга до Сокольничьяго поперечнаго просѣка.—Мѣщ. ч. 4 уч.—Сок. мир. уч.

2. Орловыхъ. 1872.
4. Егорова Ег. Куз. 1871.
6. Лихушина Мих. Ив. 1873.

Сокольничій 6-й Лучевой просѣкъ. 461 саж.

Отъ Сокольничьяго круга до Погонно-Лосиннаго просп. и 1-го Сокольничьяго пр.—Мѣщ. ч. 4 уч.—Сок. мир. уч.

1—3. Третьякова Конст. Влад. 1294, 1293.
5. Зиминой Мар. Вас. 1295.
7. Каштанова Леонт. Ив. 1296.
9. Глинской Мар. Пет. вд. 1297.
11. Виноградова Степ Ив. 1281.
13. Панова Пет. Андр. 1282, 1583.
15—19. Полякова Лаз. Солом. 1284, 1285.
21—23. Иммеръ Эрн. Ив. насл. 1286.
25—27. Лебедевыхъ Пет. и Алдры Ник. и Шульцъ Вѣры Ник. 1288.
29. Ананьина Григ. Ив. 1289.
31—39. Лямина Сем. Ив. 1290, 1292.
41. Михайлова Матр. Фед. 1270.
43 Мяздриковой Анны Вас. 1536.
45. Юрасова Ал. Степ. 1271.
47. Бобылева. 1272.
49. Покровской Алдры Сем. 1273.

Сокольничій проѣздъ

Мѣщ. ч. 4 уч.— Сок. мир. уч.

(См. Ермолаевская улица).

Сокольничій 1-й проѣздъ.—235 саж.

Отъ Сокольничьяго 6-го Лучевого пр. и Погонно-Лосиннаго просп. до Богородскаго шоссе.—Мѣщ. ч. 4 уч.— Сок. мир. уч.

Сокольничій 2-й проѣздъ. 90 саж.

Отъ Погонно-Лосиннаго просп. до Богородскаго шоссе.—Мѣщ. ч 4 уч.— Сок. мир. уч.

Сокольничій 3-й проѣздъ.—58 саж.

Отъ Погонно-Лосиннаго просп. до Богородскаго шоссе.—Мѣщ. ч. 4 уч.—Сок. мир. уч.

Сокольничье шоссе—643 саж.—15 р.

Отъ Краснопрудной ул., Красносельскаго и Гаврикова пер. до Сокольничьей заст.—Мѣщ. ч. 2 уч.—Никол. мир. уч.

1. Стриженова Пет. Фед. 1190/600.
3. Жуковой Тат. Андр. 1184.
5. Грачевой Анны Мих. 1185.
7—9. Свѣшниковыхъ Ив., Ник. и Андр. Пет. 1716.
11. Лаврова Ег. Бор. 744/621.
13. Бейеръ Ольги. 745/621.
15. Калинкинскаго пивовареннаго т-ва. 1765/621.
17. Попова Алдра Ив. 788/621.

Мѣщ. ч. 4 уч.—Сок. мир. уч.

19. Некрасовой Агрип. Як, 1551/621.
21. Евдокимовыхъ Ал. и Ник. Як. 746/621.
23. Брычева Ал. Аф. 749/621.

(Б. Ивановская ул).

25. Шарова Ег. Фед. 1243.
27. Мушникова Ник. Сем. 884/736.
29. Обрѣзкова Гавр. Дм. 839/695.
31. Тельнова Вл. Вас. 831/693, 694.
33. Соловьевыхъ Серг. и Пет. Григ. 903/594.

(Сокольничья Слободка ул.).

35. Бачурина Филип. Анисим. 865/718.
37. Павлова Тим. Пав. 930.
39. Гвоздева Пав. Наум. насл. 869/721.
41. Галкиной Тат. Никит. 868/720.
43. Гвоздева Пав. Наум. насл. 869/721.
45. Акимова Вас. Як. 871/723.

(Сокольничій пер.).

47. Громова Дм. Ив. 822/685.
49. Шелупаева Мих. Ник. 849/705.

(Песочный пер.).

51. Моргуновыхъ т-ва. 895/704.

Леф. ч. 1 уч.—Леф. мир. уч.

2—4. Городской управы (лѣсн. склад.).
6. Воронцова Ст. Вас.
8. Благова Петра Гер.

(М. Лѣсной пер.).

10. Городского приходскаго учил. 1442.

(Грязный пер.).

12. Чехонина Григ. Еф. 1364.
14. Нечаева Ив. Вас. 1441.

(Краснопрудное шоссе).

16. Сутѣева Іос. Никиф. 1712.

(Николаевская ул.).

Полотно Казанской жел. дор.

Мѣщ. ч. 4 уч.—Сок. мир. уч.

18. Бункина Алдра Вас. 1868.
20. Гордѣева Мих. Андр. 1780.
22. Исакова Зин. Іуд. 315.
24. Ипполитова Гавр. Иппол. 1299.
26. Кютнеръ Вас. Авг. 1716.
28. Бауеръ Генр. Фед. 1906.
30. Стененскихъ Алдры Пим. и Степ. Моис 1687.
32. Можжевелова Ник. Гавр. 1311.
34. Лѣтошневой Ол. Мих. 1731.
36. Томилиной Екат. Мих. 1175.
38. Бауеръ Генр. Фед. 1721/1754.
40. Коченева Дм. Вас.
42—44. Суслова Ив. Зот. 1711, 1756.
46. Федорова Алдра Ос, 1744.
48. Парамоновой Клавд. Ив.
50—52. Коммисарова Тар. Ант. 1744.
54. Сокольничій полицейскій домъ. 276.
56. Сидоровой Анны Куз. 1657.

(5-й Полевой пер.).

58. Самбуровой Елиз. Ив. 1723/1665.
60. Калашниковой Пелаг. Фед. 255/101.

(4-й Полевой пер).

62. Моргуновыхъ Серг., Вас. и Ив. Ив. 262/101.

Солнцевская площадь.

Между Солнцевскимъ и Нероновскимъ пер.—Мѣщ. ч. 3 уч.—Мѣщ. мир. уч.

Солнцевскій переулокъ.

Отъ Шиповскаго и Нероновскаго пер. до Голицинской пл.—Мѣщ. ч. 3 уч.—Мѣщ. мир. уч.

1. Павлова Вас. Мих.
3. Данейко Стан. Вас.
5. Новожилова И. П. и Козлова Я. Н.
7. Желтова Мих. Спирид.
9—11. Прокофьева Ег. Прок.
13. Марина Серг. Ив. насл.
2—4. Набилковской богад.
6. Розонова Тим. Тим.
8. Голикова Леон. Пав.
10. Лебедевой Ак. Вас.
12. Прейсъ Карла Густ.
14—16. Басова Алдра Влад.

Соломенной сторож. проѣз. 6—10 р.

Отъ Новаго до Стараго шоссе.—Петр.-Раз. уч.—Петр. мир. уч.

1. Евсѣева Алдра Андр.
3. Ляпунова Пав. Евгр.
5. Осиповой Евдок Лукьян.
7. Тихановской Алдры Евстаф.
9. Солодовниковой Мавр. Алдр.
11. Глаголевой Вѣры Степ.
13. Звѣревой Матр. Демьян.
15. Сафоновой и Жучковой.
2. Дятловичъ Фед. Сем.
4. Быковской Екат. Мих.
6. Крапивиной Валент. Мих.
8. Скородумова Валент. Мих.
10. Михайловой Тат. Фед.
12. Ильиныхъ насл.
14. Носъ Андр. Евдок.
16. Лыжина Конст. Алдр.

Соломенной сторож. тупикъ 6—10 р.

Петр.-Раз. уч.—Петр мир. уч.

1. Ляпунова Пав. Евгр.
3. Курникова Ег. Ив.
5. Серебряковой Анны Гавр.
7. Гурова Пет. Серг.
9. Нормальная ферма Быковскаго.
2. Ренева Никиты Вас.
4. Цвѣтухиной Мар. Алдр.
6. Осиповой Евдок. Лукьян.

Солянка—304, 2 саж.—175 р.

Отъ Лубянскаго пр. и Варварской пл. до Яузскаго пр. и Устьинской ул.—Мясн. ч. 2 уч.—Мясн. мир. уч.

1. Волкова Ник. Тим. 319/373.
3. Рыженковыхъ Алдра, Викт., Влад. и Тат. Ив. 318/372.

(Б. Спасо-Глинищевскій и Б. Ивановскій пер.).

Мясн. ч. 3 уч.—Мясн. мир. уч.

5. Моск. купеч. о-ва. 348/422.
7. Россійск. о-ва страх. капит. и доход. 1835 г. 347/481.

(Подколокольный пер.).

9. Церковь Рождества на Стрѣлкѣ.
11—15. Расторгуевыхъ Дм., Серг, Пет. и Ал. Ал. 337,338,339/393,394,395.

(Свиньинскій пер.).

17. Расторгуевыхъ Дм., Серг., Пет. и Ал. Ал. 386/396.
19. Федотовой Елиз. Сем. 387/397, 398.

Мясн. ч. 3 уч.—Гор. мир. уч.

2. Церкви Всѣхъ Святыхъ.

(Солянскій туп).

4. Церкви Всѣхъ Святыхъ.
6. Ліанозова Георг. Март. 328/384.
8—10. Сербскаго подворья. 330/378.
12. Волкова Ник. Ив. насл. 332/386, 387.
14. Храпунова-Новаго Як. Герас. 333/308.
16. Родовспомогательн. заведенія (Имп. Моск. воспит. д.).
18. Опекунскаго совѣта. 335/389.
20. Сиротск. инст. Имп. Николая I. 334/389

Солянскій проѣздъ.

(Такъ называется начало Солянки).

Солянскій тупикъ—25 саж.

Отъ Солянки—Мясн. ч. 3 уч.—Мясн. мир. уч.

1. Церкви Всѣхъ Святыхъ.
3. Колчина Ил. Вас. насл. 327/381.
5. Призрѣнія отставныхъ штабъ и оберъ-офицеровъ.
2. Церкви Всѣхъ Святыхъ.

Сорокосвятская ул.—172 с.—15 р.

Отъ Крутицкаго пр. до Воронцовской ул.—Рог. ч. 3 уч.—Симон. мир. уч.

1—5. Астахова Фед. Алдр. 919, 921/845, 846.
7. Губкиной Мар. Ег. 1356/846.
9. Сергѣева Андр. Іуд. 1357/846.
11. Казаринова Гавр. Савост. 1388/846.

(2-й Сорокосвятскій пер.).

13. Самарина Сем. Ил. 930/853.
15. Копейкиной Вѣры Ник.
17. Церкви Сорока Мучениковъ.

1-й Сорокосвятскій пер.).

19. Синицына Вас. Ив.
21. Соловьева Дм. Як.

(4-й Крутицкій пер.).

23. Малышевой Матр. Зах. 955/870.
2. Церкви Сорока Мучениковъ.
4. Смирновой Екат. Мих. 753/716.

6. Соломатина Вас. Сем. 752/715.
8—10. Зубова Григ. Вас. 751/715, 750/714.

(Новоспасскій тупикъ).

12. Чуксиной Алдры Ник. 749/713.
14. Артемьевой Мар. Фед. 748/713.
16. Ивановой Анны Ив. 747/712.
18. Зубова Е. Г. 746/712.
20. Смирновой Дар. Филип. 745/711.
22. Игнатьевой Мар. Игн. 744/710.
24. Тенюковой Екат. Никиф.
26. Карповой Е. Н. 742/709
28. Шишеева Ив. Ив. 741/707.
30. Пантелеевой Елиз. Пет.
32. Горбунова Дм. Андр. 739/705.
34. Церковь Сорока Мучениковъ.

Сороносвятскій 1-й пер.—66 с.—10 р.

Отъ Сорокосвятской ул. по направленію ко 2-му Крутицкому пер.— Рог. ч. 3 уч.— Симон. мир. уч.

1—5. Церкви Сорока Мучениковъ. 934.
7. Кармановой Алдры Пав. 935/858.
9. Капети Анны и Клавд. 936/859.
11. Давыдова Леонт. Дав. 937/860.
13. Егорова Ал. Сем. 939/861.
2. Синицына Вас. Ив. 944/869.
4. Ребровыхъ. 943/865.
6. Луковниковой Мар. Степ. 942/864.
8. Хаханова Ив. Тим. 941/862.
10. Реброва Андр. Серг. 940/862.

Сорокосвятскій 2-й пер.—89 с.—10 р.

Отъ Сорокосвятской ул. до 2-го Крутицкаго пер.—Рог. ч. 3 уч.—Симон. мир. уч.

1. Казаринова Гавр. Савост.
3. Горшковыхъ насл. 970/884.
5. Петрикова Як. Мих. 925/848.
7. Вольфъ Пав. Готфр. 926/848.

(3-й Крутицкій пер.).

11. Вольфъ Пав. Готфр.
13. Смирнова Ив. Лук.
15. Саргина Савер. Ив.
2. Самарина Сем. Ил. 930/850.
4. Пашутиной Анис. Никит. 929/852.
6. Сенатской Ел. Серг. 928/851.
8. Балашова Ал. Алдр. 927/850.
10. Соколова Ант. Матв. 966, 968/681, 822.

(3-й Крутицкій пер.).

12. Козлова Мих. Леонт.

Сорокоумовскій пер.—175 с.—25 р.

Отъ Б. Якиманки до Крымской наб.— Як. ч. 1 уч.—Як. мир. уч.

1. Смирнова Ив. Пет. 706/684.
3. Васильева Андр. Вас. 705/683.
5. Федотовой Ол. Никит. 704/682.
7. Назарова Ив. Пет. 703/681.
9. Бѣляевой Варв. Феофилакт. 701/679.
11. Шустовой Елиз. Вас. 702/680.
13. Нарскаго Влад. Ив. 700/678.
15. Копейкина Ник. Харит. 699/677.
17. Гудковой Евламп. Куз. 698/673.

(Н. Огородный пер.).

19. Соколовыхъ Анны Фед. и Ник. Евгр. 670/674.
2. Моск. купеч. о-ва. 707, 721, 720/663, 662, 661.

4. Серебрякова Дм. Ал. 708/664.
6. Красавина Ил. Ив. насл. 709/665, 666.
8. Жукова Вас. Вас. 710/666.
10. Муратова Никит. Ив. 711/667.
12—14. Серебрякова Серг. Ив. 713/669.
16—18. Соколовыхъ Анны Фед. и Ник. Евгр. 714/671.

(Н. Огородный пер.).

20—22. Соколовыхъ Анны Фед. и Ник. Евгр. 715/674.
24. Нѣмова Ив. Никиф. 767/673.

Софійка—163 с.—300 р.

Отъ Неглиннаго пр. до Б. Лубянки и Лубянской пл.—Тв. ч. 3 уч.— Тв. мир. уч.

1. Купеческаго о-ва (смотр. Кудринъ Пав. Мих.). 36/42.
3. Джамгаровыхъ Ив. Ник. и Аф. Исаак. (пассажъ). 37/43.
5. Церкви св. Софіи. 42/48, 49.
7. Суздальскаго подв. (аренд. Константинова Тат. Дм.). 41/47.

(Рождественка).

Мясн. ч. 1 уч.—Гор. мир. уч.

9. Захарьина Серг. Григ. 54, 427, 428, 429, 58, 59, 60, 61.
11—13. Церкви св. Софіи. 52.
15. Церковь св. Софіи.
17. Голицына кн. Ал. Дм. 392/62.
19. Голицыной кн. Мар. Серг. 55/62, 426.

Тв. ч. 3 уч.—Тв. мир. уч.

2. Императорскаго театральнаго училища. 366/383.
4—6. Туркестановой кн. Ол. Алдр. 47/53, 45/53.

(Рождественка).

Мясн. ч. 1 уч.—Гор. мир. уч.

8. Прибыловой Клавд. Ив. 49/54.
10. Алексѣева Ив. Алдр. насл. 51, 425/54, 55.

Софійская набер.—433 с. 60—65 р.

По правому берегу р. Москвы, отъ Всѣхсвятской ул. и Б. Каменнаго моста до Балчуга и Москворѣцкаго моста.—Як. ч. 1 уч.—Як. мир. уч.

144. Бирлюковской пустыни. 27/56.
146. Котельниковой Елиз. Ив. 26/54.
148. Кирикова Ал. Сем. 24/54.
150. Т-ва паровой фабр. Эйнемъ и Kº.
152. Маріинскаго училища. 25/57.
154. Листъ Густ. 30/58.
156. Харитоненко Пав. Ив. 31/59.
158. Терещенко Ник. Артем. 32/60.
160. Сабуровой Алдры Вас. 33/81.
162. Пантеева Серг. Адр. 34/82.
164. Веревкина Алдра Ив. 35/63.
166. Шабадъ Азарія Сам. 36/64.

(Фалѣевскій пер.).

Пятн. ч. 1 уч.—Пятн. мир. уч.

168. Москов. Городск. Управы (дешевыя квартиры бр. Бахрушиныхъ). 40, 41/68.
170. Гурляндъ Шмуиля Тобіаша. 42/69.
172. Матвѣевой Ол. Серг. 43/70, 113.
174. Церкви св. Софіи. 44.

176 Швецова Ал. Вас. 49/50.
176а. Акц. о-ва товарные склады.
178. Ланиныхъ насл. 52/81.
180—182. Горюновой Мар. Кондр. насл. 53/81.

Спасо-Глинищевскій Большой пер. 183 с.—80 р.

Отъ Маросейки до Б. Ивановскаго пер. и Солянки — Мясн. ч. 2 уч.— Мясн. мир. уч.

1. Кайсарова Дм. Рост. 287/328, 347.
3. Пуговкиной Елиз. Прокоф. 298/346.
5. Боткина Пет. Пет. 288/329.
7. Тарасова Ив. Ив. 297/343.
9. Бабуриныхъ Дм. и Ег. Пим. 296/338, 340, 341.
2. Еремѣевыхъ Ив. и Алдра Пет. 310/357, 362.
4. Имп. человѣколюбиваго о-ва. 302, 312/360.

(М. Спасо-Глинищевскій пер.).

6. Расторовой Алдры Карл. 301/345, 365.
8—10. Еврейскаго о-ва. 209/343, 300/344.
12. Рыженковыхъ Алдра, Викт., Влад. и Тат. Ив. 318/372.

Спасо-Глинищевскій Малый пер. — 58 с.—65 р.

Отъ Лубянскаго пр. до Б. Спасо-Глинищевскаго пер.—Мясн. ч. 2 уч.— Мясн. мир. уч.

1. Еремѣевыхъ Ив. и Алдра Пет. 310/375, 362.
3. Имп. человѣколюбиваго о-ва. 302, 312/360.
2 Церковь Спаса Преображенія.
4—6. Расторовой Алдры Карл. 301, 345/355.

Спасопесковская площадь — 45╳31 с.— 50 р.

Между Спасопесковскимъ, Б. и М. Толстовскими и Трубниковскимъ пер. —Преч. ч. 2 уч.— Преч. мир. уч.

Спасопесковскій пер.—58 с.—40 р.

Отъ Арбата до М. Толстовскаго пер.—Преч. ч. 2 уч.—Преч. мир. уч.

1. Чулкова Алдра Фед 204/189.
3. Богдановой Ел. Вас. 185/170.

(Б. Толстовскій пер.).

5. Малевской Малевичъ Вал. Алдр. 178/165.
7—11. Церкви Спаса Преображенія, на Пескахъ. 177/164, 176/163.

(М. Толстовскій пер.).

2. Страховой Праск. Пав. 203/188.
4—6. Церковь Спаса Преображенія на Пескахъ.
8. Костаревой Мар. Ив. 187/172.
10—14. Шориной Зин. Ив. 188/173.
16. Лобановой-Ростовской кн. Вѣры Ник. 192/178.
18. Церкви Спаса Преображенія на Пескахъ. 189/194.

(Трубниковскій пер.).

20. Церкви Спаса Преображенія 164, 149.

Спасочигасовскій пер.—126 с.—20 р.

Отъ Гончарной ул. до Котельнической набер.—Рог. ч. 1 уч.—Симон. мир. уч.

1. Дистельгорстъ Генр. Генр. 675/623.
3. Волковой Мар. Вас. 676/624.
5—9. Церкви Спаса въ Чигасахъ.
11. Рѣдина Мих. Фед. 680/628.
13. Некрасова Дм. Ег. 682/630.
2. Рахмановыхъ Фед. Сем., Серг., Ив. и Ег. Карп. и насл. Овсянниковой Ол. Ал. 674/622.
4—6. Церкви Спаса въ Чигасахъ.

(Бреховъ пер.).

8. Широкова Серг. Сам. 667/616.
10. Дьяковой Людм. Ник. 666/615.
12. Ласиной Над. Серг. и Худяковой Федос. Серг. 665/615.
14. Простякова Ив. Григ. 664/614.

Спасская Бол. улица.- 433 с.—40 р.

Отъ Садовой - Спасской ул. до Каланчевскаго пер. — Мѣщ. ч. 1 уч. — Сух. мир. уч.

1. Карновичъ Праск. Ив. 281/258.
3. Рахлецкой Варв. Іос. 282/257.
5. Чечулиной Екат. Терент 183/251.
7. Макарова Кир. Филип. 274/250.
9. Матвѣева Климент. Матв. 310/258.
11. Бахвалова Андр. Андр. 284/259.
13. Балашовскаго пріюта. 285/260.
15. Церковь Спаса Преображенія 321/296
17. Церкви Спаса Преображенія. 320, 328, 319, 327, 324, 322, 323/298, 297, 299, 275, 294.
19. Майковыхъ Елиз. Алдр. двор и Апол. Алдр. дсс. 318/293.
21--23. Медкова Мих. Аф. 1077/292.

(Глухаревскій пер.).

25. Савельева Сем. Савел 590/514.
27—29. Грачева Ник. Сем. 591, 1464/515.
31—33. Архипова Всев. 592/516.
35. Звѣревой Анны Филип. 593/517.
37. Бровкина Андр. Ив. 594/518.
39. Прокофьева Мих. Прокоф. 595/517.
41. Бѣлишевыхъ Нат., Екат. и Нины Ив. и Ив. Еф. 596, 597/520, 521.
43. Козлова Ал. Мих. 598/522, 523.
45. Букина Льва Ив. 599/524.

(Безымянный пер.).

47. Яковлева Мих. Ив. 920, 604, 921/530.
49. Воробьева Герас. Іевл 604/530.
51. Садовниковой Сераф. Пет. 602, 603/528, 529.
2. Спасскія казармы. 309/272.

(Скорняжный пер.)

4. Фоминой Варв. Як. 286/262.
6. Гроссе Фридр.-Вильг. 316/291.
8. Садовниковой Сераф. Пет. 313, 314, 315/288, 289, 290.

(Докучаевъ пер.).

10. Иванова Григ. Ив. 631/534
12. Шальновой Анны Ник. 630/537.
14—16. Ухарскаго Григ. Мих. 631, 1755/538, 536.
18. Захарова Алдра Ив. 1602/536.
20. Цѣликова Ник. Ил. 628/535.
22. Кондратенко Ив. Гавр. 627/534.
24. Коноваловой Агрип. Сем. 625/533.
26. Ельшанова Дм. Никан. 624/532.
28. Фомичева Вас. Як. 623/532.
30. Трофимовой Агрип. Гавр. 614/531.

(Спасскій туп.).

32. Мажариной Степ. Алдр. 607/531.
34. Николиныхъ Евдок. Игн. и Дм. и Вас. Серг. 608/531.
36. Горячевыхъ Ив. и Сем. Конст. 983/531.
38. Мотова Пет. Макс. 609/561.
40. Большакова Ег. Пет. 655/564.

Спасская Малая улица.—97 с.—35 р.

Отъ Б. Сухаревской пл. и Садовой-Спасской ул. до 1-го Коптельскаго пер.—Мѣщ. ч. 1 уч.—Сух. мир. уч.

1. Коробкова М. А. 272/246, 247.
3. Третьякова Серг. Ак. 1622/245, 238.
5. Гончаренко. 271/244.
7. Зиминой Ксен. Никит. 270/243.
9. Титовой Ол. Алдр. 269/242.
2. Виноградовой Екат. Пет. 278, 280/253, 255.
4. Маланьина 279/254.
6—8. Минаева Вас. Як. 277/242.
10. Осипова Ив. Ос. 276/251.
12. Котова Е. С. 275/250.
14—16. Лазарева Ив. Ник. 273/248, 249,

Спасскій переулокъ.—51 с.—150 р.

Отъ Б. Дмитровки до Театральнаго пр.—Тв. ч. 3 уч.—Тв. мир. уч.

1. Солодовникова Гавр. Гавр. насл. 316/335.
3. Горчакова свѣтл. кн. Конст. Алдр. 315/333.
2—4. Ностицъ гр. Ив. Григ. 318/337.

Спасскій пер.—196 с.—30 р.

Отъ Б. Полянки до Б. Якиманки.—Як. ч. 2 уч.—Як. мир. уч.

1. Емельянова Мих. Вас. 417/394.
3. Зачесовыхъ Праск. и Мар. Ил. 393.
5. Островскаго Зах. Мих. 419/393.
7. Вегеръ Эрн. Ив. 421/329.
9. Шумова Фед. Вас. 422/391.
11—13. Волокниной Клавд. Ив. 423/390.
15. Церкви Спаса, что въ Наливкахъ. 389/434.

(Шапочный туп)

17. Церковь Спаса Преображенія, что въ Наливкахъ.

(Казанскій пер.)

19. Дементьевыхъ Ник. и Мих. Григ. 517/451.
21—23. Чашина Серг. Ал. 537/452.
25. Зубовой Праск. Ил. 536.
2. Алексѣева Мих. Ив. 404/376.
4—6. Гучковой Тат. Ив. 416/375, 377.
8. Вершинской Федос. Ив. 841/378.
10. Костина Пав. Вас. 415/378
12. Церкви Спаса, что въ Наливкахъ.

(М. Полянка.)

14—16. Дамаскина Игн. Ив. 503/456.
18—20. Винокурова Дм. Федот. 516/455.
22. Бизина Никан. Васил. 515/454.
24. Абросимова Вас. Ив. 514/453.
26. Шрадеръ Роб. Авг. 513/466.

Спасскій Большой переул.—193 с.—50 руб.

Отъ 2-го Знаменскаго пер. до Садовой-Самотечной ул.—Срѣт. ч. 1 уч.—Стрѣл. мир. уч.

1. Брилліантовой Ол. Мих. 202/195.
3. Страховыхъ Лид., Пав., Влад., Пет. и Соф. Ник. 201/194.
5. Тимаковой Тат. Ермол. 200/193.
7. Королева-Серебрякова Вас. Степ. 781/192.
9. Шолохова Митр. Митр. 189/192.

(Ср. Спасскій пер.)

11. Свѣшникова Ник. Евг. 207/198.

(М. Спасскій пер.)

13. Бородина Алдра Ив. нс. 251/237.
15. Быковскаго. 253/238.
17. Высоко-Петровскаго монастыря.
19. Виноградова Пет. Ал. 245/231.
21. Фонъ-Тобизенъ Ив. Ив. 244/230.
23. Калайдовичъ Мар. Фед. 243/229.
2. Ильиной Анны Конст. 203/196.
4. Воробьевой Клавд. Ив. 205/196.
6. Церкви Спаса Преображенія.
8. Церковь Спаса Преображенія.
10. Грибова Наз. Фед. 275/240.
12—14. Церкви Спаса Преображенія. 256/243.
16. Титовой Анны Харл. 256, 257/245.
18. Величко Клавдіи Ив. 257.
20—22. Церкви Спаса Преображенія. 254.
24. Лапина Ив. Ил. 261/248.
26. Симонова Алдра Бор. 262/249.
28. Дурдиной Ол. Дм. 263/256.

Спасскій Малый пер.—149 с.—50 р.

Отъ Каретнаго ряда до Б. Спасскаго пер.—Срѣт. ч. 1 уч.—Стрѣл. мир. уч.

1. Маркова Алдра Дм. 217/205.

(Лиховъ пер.)

3. Кондратьева Иринар. Вас. 248/234.
5. Гурьева Алдра Демьян. 821/233.
7. Гилюсъ Викент. Ив. 247/233.
9. Смирнова Конст. Ив. 249/235.
11--13. Лопагиной Екат. Фед. 250/236.
15. Бородина Алдра Ив. нс.
2. Кривошеина Пет. Апол. 216/204.
4. Хоботова Вас. Пет. 251/203.
6. Остроухова Влад. Филип. 213/202.
8. Епанешниковой Вѣры Ник. 211/201.
10. Нарышкина Пав. Дм. 210/200.
12. Лапшина Алдра Ал.
14. Свѣшникова Ник. Евгр. 207/198.

Спасскій Средній пер. 145 с.—50 р.

Отъ Петровки и Каретнаго ряда до Б. Спасскаго пер.—Срѣт. ч. 1 уч.—Стрѣл. мир. уч.

1. Кривошеина Пет. Апол. 216/204.
3. Эдельштейнъ Клавд. Ник. 776/203.
5. Леонтьева Алдра Ив. 214/209.
7. Ламакиной Фекл. Пав. 212/201.
9. Нарышкина Пав. Дм. 208/199.
11. Лапшина Алдра Ал.
13. Свѣшникова Ник. Евг.
2. Петровскія казармы. 197/170.
4. Эрлангеръ Влад. Макс. 198/191.
6. Шолохова Митр. Митр. 199/192.

Спасскій проѣздъ.

Мѣщ. ч. 2 уч.—Никол. мир. уч.
См. Каланчевскій проѣздъ.

Спасскій тупикъ.—54 с.—20 р.

Отъ Б. Спасской ул. — Мѣщ. ч. 1 уч.—Сух. мир. уч.

1—3. Веригина Викт. Ив. 626, 610/533, 531.
5. Сафонова Вас. Ив. 616/531.
7. Грибова Наз. Фед. 616/531.
9. Матвѣевой Анны 606/531.
11. Красноглазова Влад. Пет. 621/531.
13. Кукуева Вас. Вик. 619/531.
15. Гусевой А. М. 614/531.
17. Трофимовой Агр Гавр. 614/531.
2. Веригина Викт. Ив. 611/531.
4. Дуленкова Леон. Вяч.
6. Александровой Нат. Матв. 617/531.
8. Дуленкова Леон. Вяч. 620/531.
10. Спесивцевой Нат. Пет. 618/531.
12. Тарасовыхъ Ал., Праск. и Анны Никит. 612/531.
14. Иванова Куз. Ив. 605/531.
16. Можариной Степ. Андр. 607/531.

Спасскія ворота.—12 с.

Въ Кремлевской стѣнѣ, противъ Лобнаго мѣста.—Гор. уч.—Гор. мир. уч.

Спиридоновская улица.—372 с.

Отъ М. Никитской до Садовой-Кудринской ул.—Арб. ч. 1 уч.—Арб. мир. уч.

1. Церковь Большого Вознесенія.
3—5. Убожкова Серг. Ник. 394/377.
7. Тороповой Алдры Ив. 392/379.

(Гранатный пер.)

9—13. Армянскихъ Мих. и Ник. Пав. 410/399.
15—17. Бѣляева Агапита Фед. 411/400.
19. Живаго Ив. Мих. 412/401.
21. Макъ-Гилль Евгенія Ив. 401/402.
23. Морозовой Зин. Григ. 413/402.
25—27. Моск. Дворянства имени Оболенскихъ. 414/403.
29. Раевской Мар. Григ. 415/404.
31—33. Мензбиръ Юліи Вас. 416/405,21.
35—37. Знаменской Клавд. Ив. 417/405.

(Георгіевскій пер.)

39. Сутѣева Іос. Никиф. 440/423.
2—4. Патина Ник. Ив. 462/349.
6. Эрлангеръ Пет. Макс. 461/376.
8—14. Марконетъ Люб. Алдр. 460/375, 459/373.
16—18. Шубертъ Вл. Вас. 458/372.
20—22. Шаховской кн. Варв. Мих. 371/457.
24—26. Бойцова Пет. Сам. 456/370.
28. Тучкова Алдра Пав. ген.-м. 455/370.
30. Долгоруковой кн. Мар. Пав. 454.
32. Церкви св. Спиридонія. 453/367.

(Спиридоновскій пер.)

34—36. Церкви св. Спиридонія. 499, 448, 451/452, 431, 434.
38. Германовой Мар. Андр. 447/430.

(Б. Патріаршій пер.)

40—42. Бобянскаго Евст. Фом. ген.м. 446/427.

44. Антипова Ал. Ив. 445/428.
46. Шеншина Вас. Вас. 444/427.
48. Аплаксина Ник. Ив. 443/427.
50—52. Быстрова Ник. Пав. 442/426.

(Ермолаевскій пер.)

54. Штабъ Гренадерск. корп. 441/424.

Спиридоновскій пер.—$150,_4$ с.—50 р.

Отъ Спиридоновской ул. до Б. Козихинскаго пер. — Арб. ч. 1 уч. — Арб. мир. уч.

1. Церкви св. Спиридонія.
3. Рудаковой Мар. Ив. 482/434.
5. Тархановой Мар. Вл. 483/435.
7. Лангаузъ Адол. Франц. 484/436.
9. Макъ-Гиль. 486/437.
11. Хоткевичъ Екат. Мих. 485/437.
13. Чистякова Поліевкта Харлампіев. 487/438.

(М. Бронная).

Арб. ч. 2 уч.—Арб. мир. уч.

15. Носовой Матр. Абр. 527/439.
17. Піявка Ник. Мих. 528/440.
19. Воронина Ив. Дм. 529/441.
21. Соболевой Алдры Ив. 13/530.

Арб. ч. 1 уч.—Арб. мир. уч.

2—6. Церкви св. Спиридонія. 451/334.
8—10. Долгоруковой кн. Мар. Пав. 480/365.
12. Бѣльской. 480/365.
14. Даль Соф. Пет. 479/365.
16. Филиппова Ив. Сем. 478/364.

(М. Бронная).

Арб. ч. 2 уч.—Арб. мир. уч.

16. Юргенсонъ Екат. Дм. 606/579.
11/18. Живаго Алдра, Леон. и Макс. Вас. 605/579.

Спиридоновскій пер.—84 с.—25 р.

Отъ Нѣмецкой ул. до Вознесенскаго пер.—Басм. ч. 2 уч.—Басм. мир. уч.

1. Дриттенпрейсъ Пет. Алдр. 1134/889.
3. Лефортовскаго отдѣленія попечительства о бѣдныхъ.
5. Техническаго училища. 1131/858.

(Коровій Бродъ).

7. Техническаго училища.
2. Шарова Филип. Вас. 1141/899.
4. Соколовой Евдок. Никит. 1140/898.
6. Карадулевой Ак. Ив. 1139/897.
8. Купріанова Ал. Андр. 1138/896.
10. Пасбургъ Георг. Ив. 1137/895.
12. Чернышевой Варв. Фед. (земля). 649/466.

Средній пер.—85 с.—20 р.

Отъ Лѣсной ул. до Кам.-Коллежскаго вала.—Сущ. ч. 2 уч.—Сущ. мир. уч.

1. Фортова Андр. Артем. 502/479.
3. Полетаевыхъ Ив. и Степ. Пет. 523/501

(Ивановскій пер.).

5. Черникова Пав. Еф. 520/498.
7. Крыловой Ел. Ант. 518, 519/496, 497.
9. Черникова Пав. Еф. 539/495.
2/4. Андреева Мак. Дав. 501/469.

(Ивановскій пер.).

8. Соколова Вас. Андр. 524/502.
10. Веприщевой Ол. Ив. 538/515.

Срѣтенка.—290 с.—150—200 р.

Отъ Б. Лубянки, Срѣтенскаго и Рождественскаго бул. до Б. Сухаревской пл.—Срѣт. ч. 2 уч.—Срѣт. мир. уч.

1. Лобачева Куз. Григ. 588/553.
3—5. Церкви Успенія въ Печатникахъ.
7. Капыриной Мар. Степ. и Козлова. 554/522.

(Пильниковъ пер.).

9. Малюшиныхъ Алдры Ал., Ив. и Ал. Фед. 459/431.

(Колокольниковъ пер.).

11. Окромчедѣловой Людм. Серг. 504/471.

(Б. Сергіевскій пер.).

13. Цыплаковой Анны Ив. 457/458, 428. 429, 430.

(Сумниковъ пер.).

15. Рѣшетниковой Мар. Фед. 386/359.

(Соболевъ пер.).

17. Шохиной Вѣры Фед. 414/387.

(Мясной пер.).

19. Бѣляева Дм. Фед. 440/412.
21. Базыкина Алдра Мих. 385/357.

(Б. Колосовъ пер.).

23. Богданова Ал. Пет. 357/333, 334, 361/336, 362/336.
25. Надежина Пав. Вас. 356/332.
27—29. Церкви св. Троицы, что на Листахъ.
31. Лебедева Ив. Вас. 355.
33. Церковь св. Троицы, что на Листахъ.
35. Попова Вас. Ив. 351/52.
37. Церкви св. Троицы, что на Листахъ 350.
39. Добромыслова Ал. Ив. 349.
41. Церковь св. Троицы, что на Листахъ.
43. Церкви св. Троицы, что на Листахъ.
45. Серебряковыхъ-Копѣйкиныхъ.
2. Дубровиной Екат. Макс. 596/560.

(Проѣздъ Срѣтен. бульвара).

4. Юрасовой Анны Тим. насл. 595/559.
6. Юрасовой Анны Степ. 594/558.

(Рыбниковъ пер.).

8. Смирнова Мих. Дм.
10. Юрасовой Анны Тим. 538/506.
12. Шагаевой Мар. Дм.

(Ащеуловъ пер.).

14. Поляниновыхъ Вас., Алдр. и Ник. Архип. 518/484.
16. Минаевыхъ Григ. Мин., Мих. и Ал. Григ. 656/620.

(Луковъ пер.).

18. Церкви Спаса Преображенія.

(Просвирнинъ пер.).

20—24. Церкви Спаса Преображенія, 637.

(Головинъ пер.).

26. Церкви Спаса Преображенія.
28. Котова Пет. Вас. 609/658.

(Селиверстовъ пер.).

30—32. СПБ. о-ва страхов. 612/648.

(Даевъ пер.).

34. Ильиной Дар. Вас. 656/620.

36. Захаровой Пелаг. Ив. 651, 653, 654/615, 617, 618.
38. Платенкиной Дар. Ив. 615/616.

(Срѣтенскій туп.).

40. Церкви св. Троицы, что на Листахъ, 354.
42. Сухаревскаго домовлад. т-ва. 667/630.

(Панкратьевскій пер.).

44. Алексѣевой Капит. Ал. 668/632.
46. Сухаревскаго домовлад. т-ва. 669/633.

Срѣтенскій бульваръ.—139 саж.— 70—100 р.

Отъ Срѣтенки до Тургеневской пл. и Уланскаго пер.—Срѣт. ч. 2 уч.— Срѣт. мир. уч.

1. Юрасова Ник. Ив. 600/564, 595.
3. Юрасовой Анны Степ. 597/561.
5. Трындина Петра Ег. 598/562.
7. Дѣдова Ал. Ив. 599/563.

(Стрѣлецкій пер.).

9. Юрасовыхъ Серг., Ник. и Алдра Ив. 808.
11. Никитина Серг. Ив. 726/686.

Мясн. ч. 1 уч.—Кузн. мир. уч.

118. Дѣдова Ник. Ив. 153/173.
120. Экизлеръ Соф. Ив. 154/174.

(Милютинскій пер.).

122—124. Страх. о-ва «Россія». 155/175, 156/176, 163, 183.
2. Дубровина Сем. Бор. 560, 513, 596.

Срѣтенскій переулокъ. — 53 с.— 90 р.

Отъ Б. Лубянки до Милютинскаго пер.—Мясн. ч. 1 уч.— Кузн. мир. уч.

1. Моск. Строит. акц. о-ва. 149/169.
2. Бѣляева Дм. Фед. 112/118.

(М. Лубянка).

4. Россійск. о-ва застрах. капит. и доход. 1835 г. 148/168.

Срѣтенскій тупикъ.— 71 с.— 50 р.

(Онъ же М. Срѣтенскій переулокъ).

Отъ Срѣтенки по направленію къ Стрѣлецкому пер.— Срѣт. ч. 2 уч.— Срѣт. мир. уч.

1—3. Церкви св. Троицы.
5. Алексѣевой Капит. Ал.
7—11. Церкви св. Панкратія. 664.
13. Милославина Амфира Вас. 659.
2. Полотенкиной. 651/616.
4—8. Захаровой Пелаг. Ив. 655/610.
10. Ильина Алдра Ал. 656/620.
12. Шагаевой Праск. Вас. 656/620.
14. Смирновой Екат. Григ. 657/621.
16. Горбунова Георг. Алдр. 658/656.

Стараго шоссе тупикъ.

Петр.-Раз. уч.—Петр. мир. уч.

Харламова Ив. Пав.
Чуксиной Алдры Ив.
Коппе Роб. Карл.

Старая Слободна улица.—253 с.—10 р.

Отъ Кам.-Коллежскаго вала до Сокольничьей слободки. — Мѣщ. ч. 4 уч.—Никол. мир. уч.

1—3. Ерузалемъ Клары Фед. 828/691, 690/827.
5. Игнатьевой Мар. Пет. 826/689.
7. Шмидтъ Анны Зах. 825/688.
9. Павлова Вас. Пав. 824/687.
11. Иголкиной Анаст. Ив. 823/686.
13. Байковой Екат. Пет. и Баринова Ив. Бор. 814/685.
15—17. Степановой Елиз. Аполлин. 820, 821/683, 684.
19. Ильина Григ. Ил. 818, 819/681, 862.
21. Красниковой Агаф. Ил. 817/680.
23. Горчаковой Анны Ив. 816/679.

(Сокольничій пер.).

25. Симоновой Евдок. Кир. 1244.
27. Лебедевой Ел. Леонт. 815/678.
29. Куклиной Нат. Як. 850/706.
31. Варакина Мих. Ермол. 886/739.
33. Степановой Анны. 1308.
35. Грандковской Алдры Ник. 867/671.
37. Евангелической бол. 861/719.

(Ивановская ул.).

39. Дроздова Конст. Ник. 1658/713.
41. Болотникова М. С. 860/713.
43. Васильевой Праск. Емел. 883/735.
45. Татаренковой Анны Вас. 893/744.
47. Бакалейникова Сем. Пав.
49. Дубининой Ир. Андр. 1245.
2. Тихомирова Вас. Іевл. 783/650.

(Старослободскій пер.).

4. Еремина Никиф. Фед. 784/651, 652.

(Никульскій пер.).

6. Жарковой Евфрос. Як. 797/662.
8. Аксенова Влад. Влад. 802/601.
10—12. Ермолаевой Евдок. Фед. 803, 804/668, 669.
14. Скалкина Ил. Арсф. 807/670, 671.
16—18. Гликки. 808, 809/672, 673.

(Сокольничій пер.).

20. Чудакова Григ. Антип. 810, 1764/674.
22. Сорочинскаго Тим. Ник. 1763/674.
24. Александровой Алдры Леонт. 1762/674.
26. Новиковой Ол. Вас. 837/701.

(Митьковская ул.).

28. Келлеръ Роб. Адол. 842/669.
30. Дроздова Конст. Ник. 812/669.

(Ивановская ул.).

32. Шарова Ег. Фед. 858/712.
34. Обысовой А. 835, 838/695, 720.
36. Миронова Тим. Еф. 1461.
38. Соловьевыхъ Серг. и Пет. Григ. 903/594.

Старая площадь.—190 с. 300 р.

Отъ Ильинки до Варварки.—Гор. уч. —Гор. мир. уч.

1—3. Лавки разныхъ владѣльцевъ въ Китайской стѣнѣ.
5. Полицейская будка и казармы городовыхъ.
2. Купеческаго банка.
4. Титова Ив. Серг. насл. 1032.
6. Армандъ Мар. Франц. насл. 1024.
8. Московск. страх. о-ва. 1015.

(Грузинскій пер.).

10. Варваринскаго акц. о-ва. 1014.
12. Церкви св. Николая Чудотворца.
14. Превдковичъ Ив. Алдр. 1013.
16. Лямина Ив. Артем. 1011.

Старое шоссе.—6—10 р.

Отъ Петровско-Разумовскаго пр. до Новаго шоссе. — Сущ. ч. 2 уч. — Петр. мир. уч.

1. Лыжина Конст. Алдр.

Петр.-Раз. уч.—Петр. мир. уч.

3. Харламова Ив. Пав.
5. Коппе Роб. Карл.
7. Мироновой Алдры Вас.
9. Васильевой Мар. Григ.
11. Семенова Фед. Вас.
13. Прусакова Серг. Сем.
15. Волкова Ив. Григ.
17. Балакина Григ. Вас.
19. Рудницкой Елиз. Фед.
21. Скворцова Митр. Алдр.
23. Лѣсная сторожка Моск. сельскохоз. института.
2. Пріютъ принца Ольденбургскаго Моск. сов. дѣтск. пріют.
4. Духовнаго вѣд-ва.
6. Сафоновой Люб. Арс. и Жучковой Елиз. Ив.

(Соломенной сторожки пр.).

8. Кашина.
10. Риббе Мих. Егор.
12—14. Поликарпова Мих. Сем.
16. Чумаковой Ол. Фом.
18. Гальперина Ил. Марк.
20. Бизина Дм. Вас.
22. Игумнова Ник. Вас.
24. Озерецкаго Алдра Петр.
26. Хлопова Ник. Аф.
28. Никольской Анны Вас.
30. Лѣсная дача Моск. Сельскохоз. инст.

Староконюшенный переулокъ— 349 с.— 50 р.

Отъ Мертваго пер. до Арбата.— Преч. ч. 1 уч.— Преч. мир. уч.

1. Моск. торг. акц. домостроительнаго о-ва (управл. Яновскій Фед. Март.). 365/317.
3. Курилко Ник. и Влад. Пет. 366/330.

(Таганскій пер.)

Преч. ч. 2 уч.— Преч. мир. уч.

5. Благова Ник. Фед. 554/333.
7. Попова Евгр. Алдр. 553/332.
9. Крыловой Пелаг. Ал. 551/334.
11—13. Гавриловой Елиз. Алдр. 550/335.
15. Шумковой Вѣры Дм. 549/336.
17—19. Левкіевской Капит. Іос. 547/380.
21. Юдина Куз. Пет. куп. 546/340.
23. Церкви св. Іоанна Предтечи. 552.
25—27. Попеч-ва при ц. св. Іоанна Предтечи. 341, 544/342.
29. Елизаветинск. дѣтск. пріюта. 543/343.
31. Казаковой Над. Алдр. 543/343.
33. Гладкой Анны Вас. 542/344.
35. Зезевитовыхъ Мар. и Вѣры Иван. 541/346.

(Сивцевъ-Вражекъ).

37—39. Голеновской Над. Генн. 540/466.
41. Воронцовыхъ Викт., Соф. и Ол. Ив. 539/467.
43. Козловской кн. Алдры Мих. 538/468.
45. Скворцова Митр. Алдр. 537/469.
47. Ясинскаго Андр. Ник. 525/459, 470.
49. Савельевой Екат. Вас. 535/471.
51. Блохина Мих. Ал. 534/471.
53. Полякова Влад. Ал. 533/471.
55. Жмайлова Ник. Ил. 532/471.
57. Трындина Серг. Ег. п.п.гр. 531/471.

Преч. ч. 1 уч.—Преч. мир. уч.

2. Гандуриныхъ Ал., Серг. и Ант. Мих. 503/697.
4. Гунстъ Анны Ив. 696/502.
6. Доброхотова Вас. Павл. 695/501.
8. Кашина Андр. Фед. 694/501.

(Гагаринскій пер.).

Преч. ч. 2 уч.—Преч. мир. уч.

10. Шлиппе Алдра Карл. 499/516, 513.
12—14. Иванова-Луцевина Ник. Фед. 557/498.
16. Манегина Феокт. Григ. 588/497.
18. Васильева Андр. Вас. 559/496.
20. Медвѣдниковой Алдры Ксеноф. насл. 560/495.
22. Жиглинскаго Пав. Роб. 561/495.
24—26. Соколова Ив. Фед. 563/494, 562.

(Сивцевъ-Вражекъ).

28. Силиной Соф. Серг. 522/472.
30. Соколова Ив. Никиф. 623/473.
32. Піявка Ник. Мих. 624/474.
34—36. Яфа Алдра Фед. сс. 625/475.
38. Михайлова Ник. Фед. врача. 626/476.
40. Демидовой Соф. Всев. 627/477.
42—44. О-ва русскихъ врачей. 628.

Старослободскій пер.—133 с.—10 р.

Отъ Митьковской до Старой Слободки ул. — Мѣщ. ч. 4 уч. — Никол. мир. уч.

1. Тайваненъ Конст. Троф. 771/637.
3. Ерузалемъ Клары Фед. 778/643.
5. Лаповицъ Карла Карл. 779/644.
7. Изаевой Мар. Кирилл. 254, 1688/646.
9. Куликова Ив. Степ. 780/646.
11. Колчемановой Екат. Григ. 781/647, 646.
13. Шмидтъ Анны Зах. 1664/648, 649.
15. Тихомирова Вас. Іевл. 782, 783/650, 648.
2. Пермской Екат. Ив. 880/658.
4. Егоровой Мар. 881/733.
6. Юрьевой Ир. Юр. 788/656.
8. Изюмова Серг. Пет. 786/654.
10. Скуйе Ал. Ив. 787/655.
12. Хабарцева Вас. Ив. 785/653.
14. Еремина Никиф. Фед. 784/652.

Столешниковъ пер.—118 с.—250 р.

(Продолженіе Космодаміанскаго пер.).

Отъ Б. Дмитровки до Петровки — Тв. ч. 3 уч.—Тв. мир. уч.

1. Мозгина Пав. Пет. 437/474.
3. Леве Ол. Пет. 438/475.
5. Титова Ив. Серг. насл. 474/475.
7. Карзинкина Логг. Ал. 439/476.
9. Грачевой Алдры Степ. 440/477, 478.

2. Левисонъ Влад. Бор. и Колесникова А. 338/411.
4. Брабецъ Ел. Ив. 387/410.
6. Карзинкина Андр. Алдр. ком.-сов. 385/386 409/412.
8. Васильева Алдра Лупп. 384/407.
10—12. Церкви Рождества въ Столешникахъ 381, 518/402.

Столовый пер.—169 с.—45 р.

Отъ Медвѣжьяго до Скатертнаго пер.—Арб. ч. I уч.—Арб. мир. уч.

1. Михайлова Алдра Алдр. 295/264.
3 Кушнерева Льва (малолѣт.) 296 254.
5—9. Савостьянова Алдра Вас. 297/255, 298/256, 308/263, 876/777, 779, 780.
11—13. Арбатскаго полиц. дома.
15. Столыпина Арк. Алдр. 300/259.
17. Муромцевой Анны Ник. 301, 259, 22.
19—21. Россолимо Мар. Серг. 302/258.
2. Якунина Ник. Ив. 263/244.
4. Элькинда Дан. 808/243.

(Проѣздъ).

6. Де-Норманъ бар. Елиз. Конст. 661/243.
6а. Элькиндъ Дан. 807/243.
8. О-ва Вспомоществ. учащ. женщ.

(Ножевый пер.).

10—12. Арбатской пож. команды. 258, 239.
14. Манзей Конст. Ник. г.-ад. 770/238.
16. Рукавишниковой Евдок. Ник. 752/237.
18—22. Балина Валент. Асикрит. 256, 255, 736/237, 236,

Страстная площадь.—150 р.

Между Тверскою ул., Путинковскимъ пер. и Страстнымъ бул. — Арб. ч. 2 уч.—Стрѣл. мир. уч.

1. Дубровиныхъ Варв. Дан. и Варв. Фед. двор. 9/9.
3. 7-й мужской гимназіи. 8/8.

Страстной бульваръ.—259 с.—100 р.

Отъ Тверской ул. до Петровскихъ вор. Лѣвая сторона называется также Больничнымъ проѣздомъ. — Арб. ч. 2 уч.—Стрѣл. мир. уч.

Страстной Дѣвичій монастырь.
Страстного Дѣвичьяго монастыря.

Срѣт. ч. 1 уч.—Стрѣл. мир. уч.

113. Ширяева Пав. Ал. дкт. 146/137.
115. Елагина Серг. Ив. 147/138.
117. Волконскаго свѣтл. кн. Григ. Пет. кам.-юнк. 148/139.
119. Ново-Екатерининской больницы. 149/140, 143.

Тв. ч. 2 уч.—Тв. мир. уч.

68—70. Чижовыхъ Андр. и Евдок. Филип. 417, 418, 419, 420/448, 449, 450. 451.
72. Горчакова свѣтл. кн. Конст. Алдр. 422/452.
74. Ливенъ свѣтл. кн. Алдры Пет. ж. пор. 422/453.
76. Адельгеймъ Пав. и Викт. Львов. 423/454, 481.

(Б. Дмитровка).

Тв. ч. 3 уч.—Тв. мир. уч.

78. Университ. типографіи. 425/458.
80. Редлихъ Эмиліи Конст. 426/459.
82. Де-Норманъ бар Екат. Конст. 427/460.
84. Высоко-Петровскаго мон. (арендат. Щегловъ Ник. Ив.) 428/461.

Строгоновскій проѣздъ.—166 с.—15 р.

Отъ р. Яузы до Золоторожской ул., по правому берегу р. Золотой Рожокъ.—Леф. ч. 3 уч.—Таг. мир. уч.

1. Горланова Алдра Фед.
3. Ботогова.
5. Мальцева Алдра Ив. 987/508.
7. Васильева 691/508.
9. Алферова Ив. Ив. 699/509.
11. Глѣбовыхъ Мих. и Вас. Григ. 693/510.
2. Зонтовой.

Стромынка улица — 322 саж. — 10 р.

Отъ Сокольничьяго шоссе до Матросскаго моста. — Мѣщ. ч. 4 уч. — Сок. мир. уч.

1. Больн. им. бр. Бахрушиныхъ.

(М. Бахрушинская ул.).

3. Новикова Вас. Пав. и Егорова Григ. Фед. 243/107.
5. Зибертъ Ив. Сам. (аренд. т-во шелко-крут. фабр. Мусси и Мермо). 242/107.

(Ермаковская ул.).

7. Айзиковичъ Конст. Алдр. 1289.
9. Попова Тита Ал. 1609.
11. Люсиной И. И. 1176.
13. Савостьяновой Екат. Алдр. 1765.
15. Поповой Над. Мих. 108/51.
17—21. Попова Тита Ал. 1202, 1288/100, 111, 225.
23. Преображенской водокачки. 224/111.

(Переведеновскій пер.).

25. Тарасова Ив. Тар.
2. Григорьева Влад. Мих. 1835.
4. Боевыхъ бр. домъ призрѣнія.

(1-я Боевская ул.).

6. Иванова Серг. Ив. 1288.

(Стромынскій пер.).

8. Борисова Тим. Степ. 233, 234.
10. Попова Тита Ал. 1202, 100.
12. Сузиной Мар. Льв. 232, 1310/100.
14. Захаровыхъ Сем., Григ. и Ив. Ив. 231, 1679/94, 100.
16. Крылова Ив. Пет. 1725/94, 100.

(Матросская ул.).

18. Матросская богадѣльня.

Стремянный переул —323 с. —25 р.

Отъ Зацѣпской пл. и Коломенско-Ямской ул. до Б. Серпуховской ул. — Пятн. ч. 2 уч. — Кожевн. мир. уч.

1—3. Харитонова Григ. Матв. 250/149.
5. Орлова Пет. Маркіан. 270/219.

(М. Дворянская).

7. Фаддеевой Вѣры Мих. 296/229.
9. Фокина Ив. Пет. 312/236.

(Б. Дворянская ул.).

11. Иванова Ник. Ал. 356/268.
13. Ивакиной Анаст. Ник. 358/294.
15. Меньшова Ег. Вас. 359/295.
17. Савина Вас. Ив. 360/303.
19. Шилинковой Мар. Ив. 361/302.
21. Степневыхъ Ник. и Конст. Ал.
23. Березиной Матр. Ив. 394/296.

(Б. Строченовъ пер.).

25. Кононова Ил. Вас. 401/355, 303.
27—29. Кононова Ил. Вас. и Щеголевыхъ Влад. и Фед. Серг. 394/297.
31. Пальмбахъ Евг. Вас. 403/305.
33. Котовой Алдры Антип. 404/306, 352.

(Щипокъ).

Серп. ч. 2 уч.—Серп. мир. уч.

35. Варгиной Ол. Ив. 462.
37. Щербачева Фед. Ник. 464/442.
39. Малютина Мих. Степ. 465.
41—43. Мартьянова Пет. Ник. 466/443.

Пятн. ч. 2 уч.—Кожевн. мир. уч.

2. Ульянова Куз. Ул. 252/204.

(М. Дворянская).

4. Иконниковой Мар. Матв. 297/228.
6. Дмитріева Куз. Григ. 1647/345, 150/248.

(Б. Дворянская).

8. Перегудова Н. И. 370/269.
10. Трубина Мих. Сем. 368/292.
12. Логиновой Пелаг. Ив. 367/291.
14. Иванова Савел. Ив. 366/290, 294.
16. Байкова Ник. Ив. 365/1569, 290, 291, 294, 295.
18. Петрова Григ. Пет. 364/281, 290
20. Аверьяновой Елиз. Ив. 295/392.

(Б. Строченовъ пер.).

22. Заниныхъ Ал., Гавр. и Ник. Ник. 410/351.
24. Боголѣповой Евг. Пет. 408/315.
26. Пастуховой Маріамны Ив. 407/314.
28—32. Моск. о-ва распр. практ. наукъ. 405, 406/313.
34. Шараповыхъ Мар. Ис. и Серг., Алдра и Алдры Тим. 448/376.
36. Королева Тим. Серг. 446, 447/394.
38. Кузьмина Ив. Куз. 445/373, 393.
40. Шанина Март. Фед. 444/392.
42. Сахаровыхъ Вас., Ив., Ник., Серг. и Варв. Ег. и Воскресенской Вѣры Ег.
44. Брашнина Ив. Пет. 442/367, 390.

Стромынскій переулокъ.

Отъ Матросской до Стромынки ул.—Мѣщ. ч. 4 уч.—Сок. мир. уч.

Строченовъ Большой пер. — 226 саж. 20—25 р.

Отъ Валовой ул. до Щипка и М. Строченова пер.—Пятн. ч. 2 уч.—Кожевн. мир. уч.

1. Щукина Мак. Мак. 162/266.
3. Смирнова Як. Арс. 161/268.
5. Огородникова Мих. Степ. 160/330.

(Зацѣпа).

7. Игумнова Як. Филип. 387/287.
9. Аристархова Ром. Аристарх. 388/270, 287.
11. Воздвиженскаго Ив. Ос. насл. 389/271.
13. Кондратьевой Елиз. Гавр. 390/289, 290, 295.
15. Коробкова Григ. Григ. и Комаровой Ел. Григ. 391/290.
17. Аверьяновой Елиз. Ив. 392/295.

(Стремянскій пер.).

19. Березиной Матр. Ив. 410/361.
21. Аврамова Алдра Ал. 395/302.
23. Рыкова Ив. Еф. 349/263.
2. Серпух. Владычнаго монастыря.
4. Быкова Як. Степ. 424/368.
6. Платоновой - Матвѣевой Степ. Ник. 422/327, 429/367.

(Зацѣпа).

8. Москов. о-ва распр. коммер. образ. 416/376.
10. Муравлевой Алдры Мих. 415/321.
12. Михайловой Клавд. Ник. 414/321, 364.
14. Румянцева Вас. Степ. 413/363.
16. Платоновой - Матвѣевой Степ. Ник. 412/362.
18. Захарова Серг. Ив. 411/361.
20. Заниныхъ Ал., Гавр. и Ник. Ник. 409, 356.

(Стремянскій пер.).

22. Кононова Ил. Вас. 404/355.
24. Крылова Вас. Никиф. 400/312.
26. Малышева Ал. Ник. 398/347, 348, 349.
28. Шмаренкова Пав. Емел.

Строченовъ Малый переулокъ.—68 с. 75 руб.

Отъ Б. Дворянской ул. до Б. Строченова пер. и Щипка.—Пятн. ч. 2 уч.—Кожевн. мир. уч.

1. Маслова Вас. Еф. 348/172, 262.
2. Афанасьева Вас. Аф. 350/345, 263,
4. Рыкова Ив. Еф. 349/263.

Стрѣлецкій переулокъ.—190 с.—50 р.

Отъ Срѣтенскаго бул. до Даева пер.—Срѣт. ч. 2 уч.—Срѣт. мир. уч.

1. Дѣдова Ал. Ив. 599/563.

(Рыбниковъ пер.)

3. Киселева Ив. Ант. 546/514.
5. Новожилова Арс. Потап. 545/513.

(Ащеуловъ пер.)

7. Казанскаго Головина женск. монаст. 510/477.

(Луковъ пер.)

9. Журавлева Алдра Арк. 604/567.

(Просвирнинъ пер.)

11. Раевой Ол. Ант. и Кузьмина Влад Сем. 616/580.

(Головинъ пер.)

13. Бородина Сем. Григ. 819, 820/596.

(Селиверстовъ пер.)

15. Кирпичевой Степан. Ник. 700/662.
17. Челнокова Вас. Галакт. 699/661.
2. Юрасовой Анны Степ. 600/564.
4. Кабанова Дм. Ив. 601/565.
6. Городского общества.
8. Назаровой Агаф. Ив. 603/566.

(Дербенгскій туп.)

10. Соколова Ив. Ив. 764/679.
12. Кедровой Ол. Мих. 702/663.
14. Вихертъ Анны Эд. 703/664.
16. Челнокова Вас. Галакт. 704/665.

Стрѣльнинскій переулокъ.—140 саж. 10 руб.

Въ Петровскомъ паркѣ, отъ Петербургскаго шоссе до Б. Зыковскаго пр.—Сущ. ч. 2 уч.—Сущ. мир. уч.

1. Грачевой Мар. Алдр. 506/483.
3. Власова Вас. Мирон.
5. Попова діак.
7. Рыкова Ег. Мих.
9. Ланиной Ел. Евг.
11. Баташевой Дкат. Дм.
2. Натрускиной Анф. Ег. 1252, 1204.
4. Сперанской Вѣры Серг.
6. Терентьева Вас. Терент.
8. Чеснокова Дм. Пет.

Суворовская улица.—477 саж. 12 руб.

Отъ Хапиловскаго пруда до Преображенской пл.—Леф. ч. 2 уч.—Сок. мир. уч.

1. Носовыхъ. 558/339.

(Фигуринъ пер.)

3. Панкратова Алдр. Ант. 560/309.
5. Носовыхъ. 597/320.

(Лаврентьевскій пер.)

7. Панкратова Ник. Ант. 600/321.
9. Носовыхъ. 4/564.
11. Бабкиной Марины Варф. 596/313.
13. Балакиныхъ насл. 595/313.
13а. Лаченкова Андр. Арист. 602/318.
15. Фаддеевой Анаст. Фадд. 594/314.
17. Васильева Ив. Вас. 593/315.

(Пустой пер.)

19. Федорова Пав. Фед. 397/194.
21—23. Лерхъ 395, 396/196, 195.
25. Мараевой Анны Вас. 39/197.
27. Лерхъ бр. т-ва ткацко-резин. фабр.
29. Короткова Тим. Фед. 390/201.

(Божениновскій пер.)

31. Капырина Льва Фед. 388, 389/205, 203, 204.
33. Володичевой Феклы Куз. 387/207.
35. Аксеновой Анны Григ. 386/299
37. Кузнецова Ив. Мих. 385/211.
39—41. Кондратьева-Мальцева Дм. Вас. 384, 383/213, 217.

(Молочный пер.)

43. Осиповыхъ Мих. и Анаст. Ант. 382/218.
45. Соколова Алдра Ник. 381/230.
47. Лебедева Мих. Пет. 379/229.
49. Волковыхъ Ал. и Анны Степ. 378/228.
51. Макарова Ив. Пет. 377/227.
53. Лебедевыхъ Васил. и Мих. Пет. 376/225, 226.
55. Лебедева Мих. Пет. 375. 1680/224, 223.
2—4. Носова Вас. Дм. 563, 564/305, 306, 307, 308.
6. Лерхъ бр. т-ва ткацко-резин. фабр, 565/304, 566, 1786/303, 304.

(Суворовскій пер.)

8. Николаева Иллар. Ник. 587/281. 301, 302.

10—12. Тихомирова Ив. Степ. 585, 588. 586/298, 299, 283, 300.
14. Володичевой Феклы Куз. 589/297.
16. Гладковой Дар. Ив. 590/296.
18—20. Синицыной Ѳіовы Вас. 577, 578, 579, 591, 592/293, 292, 288, 280, 290, 291, 296, 294.

(Молочный пер.)

22—24. Лапшина Игн. Вас. 369, 368, 367/237, 231, 232, 233, 369, 237.
26. Округовыхъ Григ. и Вѣры Ег. 370/238.
28. Осиповой Анаст. Ант. 371/240, 243.
30. Жданова Митр. Ив. 372/244.
32. Медынскаго Леона Як. 373/245.
34. Никуличевой Пелаг. Сем. 374/246.

(Преображенскій пер.)

36. Лебедевыхъ Мих. и Вас. Пет. 364/256, 247, 248, 257.

Суворовскій переулокъ. — 477 саж.— 10—12 руб.

Отъ Суворовской до Девятой роты ул.—Леф. ч. 2 уч.— Сок. мир. уч.

1. Николаева Иллар. Ник. 587/281, 301, 302.
2—6. Лерхъ бр. т-ва ткацко-резин. фабр. 566/303.

Сумниковъ переул.—205 с.—50 р.

Отъ Драчевки до Срѣтенки ул. — Срѣт. ч. 2 уч.- Срѣт. мир. уч.

1—3. Михайловыхъ Лид. Серг.. Ник., Конст., Серг., Влад., Евген., Капит. и Лид. Никол. 428/401.
5. Стоецкаго Луки Григ. 429/402.
7. Сафатова Ник. Серг. 447/418.
9. Шершаковой Люб. Никандр. и Ларіоновой Екат. Никандр. 446/417.
11. Горбунова Ник. Ив. 445/416.
13. Борисовой Агаты Людв. 435/408.
15. Родіонова Ив. Як. 444/415.
17. Макарова Андр. Ег. 443/414.
19. Шарапова Ник. Вас. 442/413.
21. Никитина Ив. Никит. 441/412.
23. Рѣшетниковой Мар. Фед. 440/412.
2. Смирновыхъ Екат. и Анны Мих. 448/419.
4. Розановой Ол. Алдр. 449/420.
6. Гусевой Анны Ив. 450/420.
8. Малюшина Фед. Ив.
10—12. Макарова Андр. Ег. 415/422.
14. Ларіоновой Екат. Никандр. 452/423.
16. Сафатовыхъ Ел. Андр. и Серг. Пав. 463/435, 453, 454.
18. Солодовникова Ив. Гавр. 454/425.
20. Горбунова Ник. Ив. 455/426.
22. Ракова Степ. Савел. 460/432.
24. Котовой Праск. Ив. 456/427.
26. Цыплаковой Анны Ив. п.п.гр. 457, 458/428, 429, 430.

Сусальный переул.—405 с.—25 р.

Отъ Гороховской до Сыромятнической ул.— Басм.ч. 2 уч.—Басм.мир.уч.

1—3. Лебедевой Мар. Куз. 579, 580/410.
5. Газовый заводъ генеральн. франц. и континент. о-ва освѣщ. 706/527, 529.
7. Богдановыхъ Ник., Конст. и Серг. Ив. 707/528.

Басм. ч. 2 уч.—Яуз. мир. уч.

9—15. Курской жел. дор. 703/527.

(Колокольниковъ пер.)

17—21. Малолѣтн. отд. Моск. Никол. Сирот. инст. земля (огородническія избы: Зайцева Григ. Ив. и Гурѣева Ив. Фед.)
23. Кнопъ Соф. Христ. 757/585.

(Сыромятническій пер.)

25. Пискарева Ник. Кир. 786/611.
27. Капустиныхъ брат. 787/612.
29. Бекъ Арн. Алдр. 788/613.

Басм. ч. 2 уч.—Басм. мир. уч.

2. Николаевой насл. 710/530.
4—6. Дорбышева Мих. Мих. 902, 903/530.
8. Когтевой Анны Ник. 904/530.

(Б. Никольскій пер.)

10. Комаровой Екат. Як. 739/567.

(М. Никольскій пер.)

12—16. Курской жел. дор. 568/740. 738/567.
18. Борисовской Над. Тим. 743/574.
20—22. Курской жел. дор.

Басм. ч. 2 уч.—Яуз. мир. уч.

24. Шереметьевыхъ насл. 747/575, 393,
26. Овсянниковой Ол. Ал. насл. 748/576. 395.
28. Коппъ Фед. Фед. 753/581.

(Сыромятническій пер.)

30. Живаго Леон. Вас. 817/636.

Сусальный тупикъ.—13 саж.—20 р.

Отъ Сусальнаго пер. по направленію къ соединительной вѣтви Курской жел. дор.— Басм. ч. 2 уч. — Яуз. мир. уч.

Сухарева башня.—11 саж.

Между Б. и М. Сухаревской пл., Срѣтенской и 1-й Мѣщанской ул.— Мѣщ. ч. 1 уч.—Сух. мир. уч.

Сухаревская Большая площадь 55×53 саж.—100—125 р.

Отъ Сухаревской башни до М. Спасской и Садовой-Спасской ул.—Мѣщ. ч. 1 уч.—Сух. мир. уч.

295. Малютиныхъ т-ва 47/227.
297. Странопріимный домъ гр. Шереметева. 259/238, 245.
299. Коробкова Мих. Алдр. 272/246, 247.

Срѣт. ч. 2 уч.—Срѣт. мир. уч.

292. Сухаревскаго домовлад. т-ва 345, 346, 347/322, 323.

(Срѣтенка).

294. Сухаревскаго домовлад. т-ва. 669/633.
296. Базыкина Алдра Мих. 670/634.
298. Потемкина. 671/635.
300. Калошина Наз. Лаврент. 673/636.
302. Уткиной Анны Ив. 672/637.

(Панкратьевскій пер.).

304. Гутмана Теод. Вас. 674/638.

(Анановскій пер.).

306. Канановой Варв. Ив.

Сухаревская Малая площадь.—14×36 саж.—80—90 р.

Отъ Садовой-Сухаревской и 3-й Мѣщанской ул. до Сухаревской башни.— Мѣщ. ч. 1 уч.—Сух. мир. уч.

287. Комарова Алдра Ил. 233/213.
289. Уткина Як. Ив. 234/214.

(2-я Мѣщанская).

291. Бенкендорфъ Ольги Андр. 245/224.
293. Бакастовыхъ Пет., Серг., Ив. и Мар. Ив. 246/225.

Схѣт. ч. 2 уч.— Срѣт. мир. уч.

274. Баскакова Серг. Вас. 341/319.
276—278. Платенкиной Дар. Ив. 342/320.
280. Элькиндъ Дан. Исаак. 343/321.
282. Гефсиманскаго скита. 344/322, 771.
284—290. Серебряковыхъ-Копѣйкиныхъ 345, 346, 347/323, 322.

Сущевская улица.—273 с.—30 р.

Отъ Селезневской ул. до Палихи.— Сущ. ч. 3 уч.—Бут. мир. уч.

1/3. Бакастова Вас. Ив. 405/393.
3. Утятникова Ник. Ив. 406/393.
5. Львовой Ол. Алдр. 407/394.
7. Денницыной Елиз. Алдр. 408/396.
9. Фидлера Ив. Ив. 409/396.
11. Николина Никол. Сем. 410/397.
13. Русовскаго Ив. Никиф. 411/398.
15. Петрова Гавр. Степ. 412/399.
17. Россбергъ Ив. Як. 413/399.
19. Курниковой Праск. Як. 414/400.
21. Бирюковой Евдок. Филип. 415/401.
23. Збукъ Алдры Ник. 416/401.
25—27. Кротова Еф. Степ. 418/403.
29. Дубровина Алдра Алдр. 419/404.
31. Дурновой Варв. Як. 420/405.
33. Гурова Петр. Серг. 421/406.
2/5. Травинскаго Пет. Ил. 639/587.
4. Лошаковой Пелаг. Ник. 1690/586.
6. Васильева Леон. Ос. 638/586.
8. Мартынова Матв. Филип. 637/585.
10. Сергѣевой Нат. Серг. 636/584.
12. Буренковой Тат. Вас. 635/583.
14. Третьяковой Алдры Густ. 1325/582.
16. Нейманъ Карла Богд. 634/582.
18. Кротова Ник. Еф. 633/581.
20. Магаринскаго Влад. Всев. 632/580.
22. Кеппенъ Густ. Андр. 631/579.
24. Кротова Еф. Степ. 630/578.
26. Миняева Серг. Тим. 629/577.
28. Мосягиной Вѣры Сем. 628/576.
30—32/2. Церкви Казанской Божіей Матери. 621/577.

(Банный пер.).

34/1. Романовскаго Герас. Алдр. 616/564.
36/2. Церковь Казанской Божіей Матери.

Съѣзжинскій переул. — 106 с.—20 р.

Отъ Вороньей ул. до Андроньевскаго пр. Рог. ч. 2 уч.— Таг. мир. уч.

1. Волкова Викт. Тим. 229/262.
3. Пустовалова Пет. Конст. 230/258.
2—4. Худяковыхъ Мар., Евдок. и Федос. Серг. 231/259.
6. Алферовыхъ А., В. и Т. торг. дома.
8. Иверскаго женск. мон.

Сыромятническая улица.—416 с.— 20—25 р.

Отъ Земляного вала до р. Яузы.—Басм. ч. 2 уч.—Яуз. мир. уч.

1—5. Живаго Леон. Вас. 818/636.

(Сусальный пер.).

7. Бекъ Арн. Алдр. 788/613.
9. Капустина Арс. Мих. 789/614.
11. Богадѣльня церкви св. Троицы, что въ Сыромятникахъ.

(Сыромятническiй пер.).

13. Церковь св. Троицы, что въ Сыромятникахъ.
15. Афонскаго Пет. Мих. 793/616.
17. Богадѣльня церкви св. Троицы, что въ Сыромятникахъ.
19. Марецкой Вѣры Дм. 761/590.

(Б. Троицкiй пер.).

21. Хлудова Герас. Ив. (домъ призрѣн. бѣдн.).
23. Курдюковыхъ Фед., Ал. и Ник. Ив. и Гинкуль. 762, 763/591.
25. Ефимовыхъ Из. и Матв. Матв. и Алдры Ив. 1058/591.
27. Кузнецова Алдра Григ. 764/591.
29. С. Петербург. страх. общ. 819/637.

(Криво-Ярославскiй пер.).

4. Полисадовой Евг. Ник. 816/635.
6. Осиповой Алдры Игн. 812/635.
8. Сидоровой Нат. Ив. 811/635.
12. Филиппова И. К. 816, 814/635.
14. Пискарева Ник. Никит. 809/635.

(Криво-Ярославскiй и Ярославскiй пер.).

16. Капустина Арс. Мих. 787/612.
18. Шень Ром. Богд. 796/623.

(М. Троицкiй пер.).

20—22. Церкви св. Троицы, что въ Сыромятникахъ.
24. Звѣнковой Мар. Арс. 989.
Марецкой Вѣры Дм. 761/996.
26—28. Гакенталь Фед. Фед. 768/595. 767/594.
30. На землѣ Рыженковой владѣнiя:
Мазжориныхъ Наст. Сер., Ив. и Вас. Пет., Григ., Нат. и Анны Дм. 1012/593.
Рыженковой Тат. Ив. 1015/593.
Грачева Ефр. Матв.
Борисовыхъ насл. 766/593.
Агафонова Ив. Сем.
32. Промышл. и торг. т-ва бр. Захаровыхъ.

Сыромятническiй пер.—235 с.—20 р.

Отъ Земляного вала, дѣлая колѣно у соединительной вѣтви Курской жел. дор. до Сыромятнической ул.—Басм. ч. 2 уч.—Яуз. мир. уч.

1. Конькова Григ. Демид. 749/577.
3. Хуторева Дм. Дем. 751/579.
5. Молчановой Анны Адр. 752/580.
7. Коппъ Теод. Фед. 753/581.

(Сусальный пер.).

9. Кнопъ Соф. Христ. 757/585.
11—13. Курской жел. дор.
15. Афонскаго Пет. Мих. 793/616.
17—19. Церкви св. Троицы, что въ Сыромятникахъ. 792.
21. Церковь св. Троицы, что въ Сыромятникахъ.
2. Живаго Леон. Вас. 818/636.

(Сусальный пер.).

4. Пискарева Ник. Кир. 786/611.
6. Клингертъ Густ. Густ. 785/610.
8—10. Курской жел. д. (пустоп. земля).
12. Капустина Арс. Мих. 789/614.
14. Богадѣльни церкви св. Троицы, что въ Сыромятникахъ.

Сытинскiй переулокъ.—100 с.

Отъ Тверского бул. до Б. Палашевскаго пер.—Арб. ч. 2 уч.—Арб. мир. уч.

1. Арбатскаго Алдра Алдр. 721/700.

(Б. Бронная).

3. Кузнецова Пав. Ал. 643/554.
5. Дмитрiева Ив. Мих. 644/553.

(Бронный туп.).

7. Шапошниковой Мар. Андр. и Ботъ Ел. Алдр. 646/550.
2. Житаревой Анаст. Марк. 712/601.

(Б. Бронная).

4. Гульшина Вас. Алдр. насл. 699/530.
6. Полянскаго Конст. Вас. 691/531.
8. Страстного монастыря.

(М. Палашевскiй пер.).

10. Крашенинникова Серг. Андр. 690/537.

Сытинскiй тупикъ.—56 саж.—50 р.

Отъ Сытинскаго пер.—Арбат. ч. 2 уч.—Арб. мир. уч.

1. Крылова Мак. Лукича. 644/553.
1а. Дмитрiева Ив. Мих.
5. Флерина Дм. Мих. 545/552, 557.
3. Суровцевой Домны Ег. 646/551.
7. Градовой Мар. Алдр.
2. Шапошниковой Мар. Алдр. и Ботъ Ел. Алдр. ж. ротм. 649/550.
4. Ивановой Матр. Ив. 648/549.
6. Серебряковой Анаст. Конст.

Сѣнная площадь.—91×26 с.

Между 1-ю Рогожскою ул., Камеръ-Коллежскимъ вал. и 2-ю Рогожскою ул.—Рог. ч. 2 уч.—Рог. мир. уч.

Сѣнная площадь.—25 р.

Отъ Ружейнаго и Глазовскаго пер. до Смоленской ул. и Арбата.—Хам. ч. 2 уч.—Хам. мир. уч.

59—61. Зоговыхъ Степ., Ив. и Серг. Вас. и Андреева Ник. Алдр. 9/9.
63. Синюшиныхъ насл. 7/7.
65. Смоленскаго Алдра Алдр. 6/6.
67—69. Грачева Фед. Сид. 5/5, 4/4.
71. Митрофановой Глаф. Ал. 3/3.
73. Патрикѣевой Анны Ал. 2/1.

Преч. ч. 2 уч.—Преч. мир. уч.

54. Грачева Серг. Ник. 496/411.
56. Рукавишниковскаго прiюта. 722, 728/411.
58. Абориной Лид. Вас. 379/412.
60. Игнатьева Серг. Григ. 398/413.
62. Савостьянова Ив. Мих. 399/414.

Сѣнной проѣздъ.—34 с. 50 руб.

Отъ Вороньей до 1-й Рогожской ул.—Рог. ч. 2 уч.—Рог. мир. уч.

1. Волокитина Фед. Алдр.
3. Стрепихѣева Ив. Ив.
5. Нагибина Куз. Мм.
7. Старостина Мих. Аф.
2. Андреева Як. Пав.
4. Морозъ Мар. Iос.

Сѣчкинъ переулокъ.—98 с. 30—35 р.

Отъ Б. до 4-й Тверской-Ямской ул. и Б. Мiусскаго пер.—Сущ. ч. 2 уч. Сущ. мир. уч.

1. Ряшина Мих. Ив. 16/15.

(2-я Тверская-Ямская).

3—5. Ларiоновой Ксен. Пет. 59/96.

(3-я Тверская-Ямская).)

7. Ларiоновой Ксен Пет.

Сущ. ч. 1 уч.—Екат. мир. уч.

2. Щурова Макс. Фед. 15/16.

(2-я Тверская-Ямская.)

4. Ямскаго общества.
6. Рыкова Ег. Мих. 61, 62/99.

(3-я Тверская-Ямская.)

8. Аристовой Мар. Мих.

Таганская площадь. 55×53 с.—60 р.

Между Землянымъ валомъ, Б. Алексѣевской, Семеновской, Пустой, Воронцовской, Б. Каменьщиками, Краснохолмской, Гончарной, Нижн. и Ворон. Николо-Болвановскими ул. — Рог. ч. 3 уч. Симон. мир. уч.

450. Базыкина Лаврен. Ив. 568/544.
452. Шапатина М. С. 545/498.
454. Косичкина Мих. Григ. 546/499.
456—458. Алябьевыхъ. 569/545.
460. Баулиныхъ Ал. и Ник. Ник. 574/551.
462. Ворониной Анны Вас. 570/548.
2. Печкиныхъ.
4. Тюриныхъ насл.

Таганскiй переулокъ.—53 с.—25 р.

Отъ Таганской пл. до Семеновской ул.—Рог. ч. 3 уч.—Сим. мир. уч.

1—3. Косичкина Мих. Григ. 546/499.
2—4. Кудрявцева Алдра Ал. дiак. 621/599.
6. Церкви св. Воскресенiя Славущаго.

Таганскiй переулокъ.—36 с.—30 р.

Отъ Таганскаго туп. до Швивой гор.—Рог. ч. 1 уч.—Таг. мир. уч.

1. Козлова Пет. Порф. насл. 736/479.
3. Столярова Фед. Вас. 521/474.
2. Золотаревой Алдры Пав. 515/468.
4. Енгалычевой кн. Ел. Викт. 514/468.

Таганскiй проѣздъ.—36 с.—35 р.

Отъ Швивой горки до Гончарной ул. и Гончарнаго пер.—Рог. ч. 3 уч.—Симон. мир. уч.

449. Алябьевыхъ. 569/545.
451. Базыкиныхъ. 568/544.

453. Покровскаго монастыря.
455. Матвѣева Григ. Фед. 566/542.

Рог. ч. 1 уч.—Таг. мир. уч.

440—442. Савельева Ег. Як. 531/542 532/489.
444. Матвѣевыхъ Григ. и Ил. Фед. 566/542.
446. Войлочникова Никан. Алдр. 532/489.

Рог. ч. 3 уч.— Симон. мир. уч.

448—450. Базыкина Лаврент. Ив. 544/497.
452. Шапатина М. С. 545/498.
454. Косичкина Григ. Ив. 1513/671.

Таганскій рынокъ.—59×78 с.

Между Швивою горкою, Землянымъ валомъ, Б. Алексѣевскою, Семеновскою и Воронцовскою ул.—Рог. ч. 3 уч.— Таг. мир. уч.

Таганскій тупикъ.—107 с.—25 р.

(Онъ же Тупой переулокъ).

Отъ Земляного вала.—Рог. ч. 1 уч.— Таг. мир. уч.

1. Бахваловыхъ Фед. и Ив. Ал.
3. Афанасьева Панф. Аф. 517/470.
5. Смирнова Дм. Дм. 500.
7. Сѣровой Матр. Прок. 520/473.
9. Столярова Фед. Вас. 521/474.
11—13. Шибаловыхъ Серг. Григ., Сем. и Григ. Ив.
15. Скуратова Дм. Влас. насл. 523/476.
17. Никифорова Григ. 524/477.
2. Кулакова Григ. Алдр. 559/512.
4. Шаховскаго Ив. Ив. 512/466.
6. Буянова Мих. Анфим. 439/492.
8. Золотаревой Алдры Пав. 515/468.

(Таганскій пер.)

10. Козлова Пет. Порф. насл. 735/479.

Татарская Большая улица — 421 саж 30—35 р.

Отъ Б. Овчинниковскаго до Знаменскаго пер.—Пятн. ч. 1 уч. — Пятн. мир. уч.

1. Анучкина Елеаз. Мих. 216/228.
3. Федотова Дм. Федот. 219/229.
5. Шевандина Никиф. Вас. 215/228.

(Руновскій пер.).

7. Бабыкиной Пел. Ег. 259/270.
9. Лебедевой Екат. Пет. 258/269.
11. Мѣшкова Триф. Ник. насл. 257/268.
13. Доброва Ал. Серг. и Набгольцъ механическій заводъ. 256/267.
15—19. Доброва и Набгольцъ. 253/264, 257/283.
21. Горячева Андр. Ив. 252/263.

(Озерковскій пер.).

23. Ерзина Салеха Юсуф. 313/320.
25. Исакова Абдула - Мухамеда Рахим. 314/321.
27. Ерзина Салеха Юсуф. 315/322.
29. Девишевой Фатины 312/319.
31. Сафарова-Адель-Бай Рахманъ-Бердѣева насл. 311/318.
33. Ломакиныхъ Влад. Алдр. и Князевой Юл. Андріан. 659/318.
35. Быковой Елиз. Степ. 310/317.
37. Агѣева Хайритдина Рафик. 308, 309, 315, 316.
39—41. Семеновыхъ Вас., Ник., Степ. и Ал. Мих. 307/313.
43. Козлова Вас. Ив. 306/312.
45. Кузнецова Сем. Арс. 280.
47. Пахомовой Анны Ант. 304/310.
49. Терпищева Абдула Азиса.
51. Завьяловой Анны Фед. 303/309.
53. Тихоновой Дар. Дм. 302/309.
2. Бородина Алдра Ив. 218/229.
4. Борисова Пав. Бор. 221/230.
6. Соколова Ник. Пет. 222/230.
8—10. Церкви св. Параскевы Пятницы. 223/231, 668.
12. Жучкова Степ. Степ. 242/353.
14. Круговихиныхъ Ив. и Ник. Ег. 241/253.

(Климентовскій пер.).

16. Администраціи С. П. Губонина. 243/254.
18. Горячева Андр. Ив. 251/262.

(Никитскій пер.).

20. Ерзина Салеха Юсуф. 322/330. 351/320.
24. Исаковыхъ Изм. и Фатеха Абрам. 320/328.
26. Мечеть татарскаго о-ва. 319/325.
28. Ерзина Салеха Юсуф. 318/326.
30. Ишимбаевой-Гайши-Мухамед.-Рахим. 320/328.
32. Толкушева Фед. Ег. 316/324.

(Татарскій пер.).

34. Бобылевыхъ Ник. Матв. и Анны Ник. 336/347.

(Кузнецкій пер.).

36. Поповой Мар. Андр. 344/355.
38. Кузьмина Ив. Куз. 345/357.
40. Колесникова Пет. Осип.
42. Быковскаго Терент. Фот. 346/259.
44. Жуковой Матр. Фед. 349/361.
46. Шмидтъ Вас. Фед. 350/352.

Татарская Малая ул.—218 с.—25 р.

Отъ Знаменскаго пер. до Зацѣпскаго вала.—Пятн. ч. 2 уч.— Пятн. мир. уч.

1. Храмогиной Вѣры Мих. 684/300.
3. Торопова Алдра Пав. 747.
5. Коровкина Сем. Пет. 702/300.
7. Николаева Ив. Никол. 686/300.
9. Михайлова Митр. Фед. 385/399.
11. Кожина Феокт. Вас. 778/305, 306, 307, 308.
13. Рамидиной Анны Пет. 773/305, 306, 307, 308.
15. Фомичева Вас. Степ. 726/389.
17. Рожкова Ив. Дм. 769/305.
19—21. Ефремова Дм. Ег. 753, 750/306.
23. Фоминой Дар. Вас. 714/307.
25. Гуляевой Матр. Серг. 704/308.
2. Муравьева Конст. Серг. и насл. Н. С. Муравьева. 371/384.
4. Михайлова Мит. Фед. (заборъ).
6—8. Осиповой Екат. Конст. 671/386.
10. Мусорина Фед. Мих. (заборъ). 374/387
12. Ахапкина Ник. Ал. (заборъ).
14. Фомичева Дм. Степ. 726/389.
16. Степановой Алдры Вас. 743/389.
18. Макѣева Куз. Степ.
20—22. Бахрушина Алдра Ал. 380/391, 395, 304. •
24. Голубева Пет. Пет. 379/392.

Татарскій переул.—99 с.—25 р.

Отъ Б. Татарской до Кузнецкой ул. Пятн. ч. 1 уч.—Пятн. мир. уч.

1. Бобылева Дм. Матв. 336/347.
3. Домовлад. т-ва 342/354.
5. Ходателевой Евг. Ив. 701/348.
7—9. Городова-Иванова Пет. Иван. 337/348.
2. Толкушева Фед. Ег. 316/324.
4. Ерзина Салеха Юсуф. 318/326.
6. Ждановой Анны Никандр. 334/345.
8. Маштаковой Анис. Григ. 333/344.
10. Гейзеринеръ Фед. Ив. 332/343.

Тверская площадь. 39×50 с. 200 р.

Между Тверской ул. и Космодаміанскимъ пер.—Тв. ч. 2 уч.—Тв. мир. уч.

1. Варгина Валер. Ник. 402/429.
3. Тверской полиц. домъ. 401/428.
2. Нѣмчинова Гавр. Пав. 396/419.

Тверская улица. 150—250 р.

Отъ Воскресенской пл. до Ст. Тріумфальныхъ вор.—Тв. ч. 2 уч.— Алекс. мир. уч.

1. Свѣшниковыхъ бр. Ив. и Ник. Пет. 304/325.
3. Попова Макс. Еф. съ с-ми. 297, 300, 301, 302/318, 321, 322, 323.
5. Т-ва Лоскутной гост.

(Обжорный пер.)

7. Никольскаго Единовѣрческаго монастыря. 393/314.

(Моисеевская пл.)

9. Варваринск. акц. о-ва домовладѣл. 281/301.
11. Филипповыхъ Дм., Ал. и Алдра Ив. 280/300.
13. Постниковой Лид. Арк. 279/299.

(Долгоруковскій пер.)

15. Страхового о-ва „Россія". 276, 514, 155/297.

(Газетный пер.)

17. Фальцъ-Фейнъ Алдра Ив. 261/280.
19. Костеревыхъ Ник. и Ив. Ив. 260/279.
21. Линдштедтъ Фридр. Фридр. 259/278
23. Махаловыхъ Ник. и Влад. Вас. 258/277.

(Брюсовскій пер.)

25. Олсуфьевой гр. Алдры Андр. 246/260
27. Лямина Серг. Ив. 480/245, 260.
29. Генералъ-Губернатора. 244/259.

(Б. Чернышевскій пер.)

31. Полякова Лаз. Солом. 221/234.

(Леонтьевскій пер.)

33. Олсуфьева Дм. Алдр.

(М. Гнѣздниковскій пер.)

35. Спиридонова Серг. Влад. сс. 190, 191/202, 203.
37. Окромчедѣловой Людм. Серг. 189/201.

(Б. Гнѣздниковскій пер.)

39. Персицъ Завеля Еселев. 186/198.
41. Церкви св. Дмитрія Солунскаго 185/196.
43. Церковь св. Дмитрія Солунскаго

(Тверской бул.)

Арб. ч. 2 уч.—Арб. мир. уч.

45—49. Базыкина Алдра Мих. 725/604.

(Б. Бронная).

51. Полиной Алдры Ив. и Ренгардтъ Ксен. Филип. 696/528.
53, Борисова Бор. Фед. 696/527.
55 Каткова Мих. Мих. 694/526.
57. Гучкова Пав. Ив. 695/525.

(М. Палашевскій пер.)

59. Яковлевой Адел. Серг. 682, 524/683. 534.
61. Московскаго Англійскаго клуба. 680, 681, 522.
63. Шаблыкиныхъ Екат. Пав. и Пав. Ив. 792/523.

(Мамоновскій пер.)

65. Глазной больницы. 679/489.
67. Церковь св. Благовѣщенія.

(Благовѣщенскій пер.)

69. Баташевой Ек. Дм. (аренд. Ив. Ив. Мишинъ) 567, 568/488.
71—73. Синицына Фед. Ив. 566, 487/488, 564, 485.
75. Заводова Вас. Мих. 565/486.
77. Егорова Серг. Алдр. 563/484.
79. С.-Петербургскаго страхового о-ва. 562/483.

Тв. ч. 2 уч.—Тв. мир. уч.

2. Корзинкиныхъ Ив., Мих., Пантел., Діон. и Мар. Серг. 323/343.
4. Церкви Успенія, что на Покровкѣ.
6—10. Германова Фед. Григ. 324/343.
12. Журавлева Алдра Арк. 328/347.

(Охотный рядъ).

14. Коммиссарова Мих. Герас. 359, 381/382
16. Гусачевой Мар. Герас. 360/383.

(Георгіевскій пер.)

18. Сушкина Ник. Ос. п.п.гр. 361 и 472/385.
20. Маттейсенъ Ник. и Пет. Ник. 362/343
22. Стахѣева Ник. Дм. 471/385.

(Камергерскій пер.)

24. Толмачевой Алдры Герас. 393/416.
26. Саввинскаго подворья. 394/417.
28. Олсуфьева Дм. Алдр. 395/418.
30. Нѣмчинова Гавр. Пав. 396/419.

(Тверская пл.)

32. Варгина Валер. Ник. 402/424.

(Глинищевскій пер.)

34. Филиппова Дм. Ив. 410/440.
36—38. Т-ва „Ал. Бахрушина с-вей“. 411, 412/438, 439, 441, 442, 443.

(Козицкій пер.)

40. Елисѣева Григ. Григ. 416/447.
42. Чижовыхъ Андр. Гавр. и Евдок. Филип. 417, 418, 419/448, 449, 450.

(Страстной аул.)

Арб. ч. 2 уч.—Арб. мир. уч.

44. Страстной монастырь.

(Путинковскій пер.)

46. Дубровиныхъ Варв. Дан. и Варв. Фед. 9/9.
48. Лукутина Ник. Алдр. 10/10.
50. Скворцова Вас. Ив. 11, 32/11, 31.

(Настасьинскій пер.)

52. Савостьянова Ив. Кирил. 21/21.
54. Москов. Губернатора. 23/22, 23.
56. Молчановой Над. Куз. 24/23.
58. Соломирскаго Алдра Пав. 25/24.

(Дегтярный пер.)

60. Страхова Влад. Пет. 43/40.
62. Попова Влад. Пет. 44/41.
64. Молчановой Над. Куз. 24/23.

(Пименовскій пер.)

66. Коровиной Елиз. Вас. 64/770.
68. Гиршманъ Шарлоты Льв. 67/62.
70. Коровкина Ив. Ал. 68/63.

Тверская-Ямская Большая ул. 434 с. 65—75 р.

Отъ Стар. Тріумфальныхъ вор. до Тверской заст. — Сущ. ч. 1 уч. — Екат. мир. уч.

1. Видоновыхъ Серг., Мих. и Ив. Мих. 837/721.
3. Иванова Пав. Вас. 836/717, 720.
5. Краснощекова Кап. Фед. 835/716.
7. Новикова Ив. Ил. 834/715.
9. Щербаковой Ол. Селив. 833/714.
11. Туманова Пет. Ник. 832/713.
13. Тихомирова Ив. Фед.

(Н. Чухинскій пер.)

15. Какориной Пелаг. Алдр. 830/711.
17. Бѣляева Вас. Ил. 829/710.
19. Рахманова Мих. Вас. 828/709.
21. Туманова Ник. Пет. 827/708.
23. Фадѣевой Соф. Серг. 826/707.
25. Рейне Антонины Алдр. 825/706.
27. Усковыхъ Нат. и Федос. Фед. 824/705
29. Иванова Пав. Вас. 823/704.
31. Веселова Ник. Ив. 822/703.
33. Гуслистовой Нины Ив. 821/702.

(Васильевскій пер.)

35. Церкви св. Василія Кессарійскаго.
37. Церковь св. Василія Кессарійскаго 764
39. Церкви св. Василія Кессарійскаго 640

(Глазовскій пер.)

Сущ. ч. 2 уч.—Сущ. мир. уч.

41. Милешина Григ. Матв. 819/698.
43. Маслова Ег. Евгр. 818/697.
45. Тулуповой Алдры 817/696.
47. Чибисовой Ол. Куз. 816/695.
49. Осипова Алдра Ник. 815/694.
51—55. Евдокимова Степ. Ив. 814, 813, 812/693, 692, 691.
57. Сазоновой Анны Ив. 811/690.
59—61. Аристова Мих. Пет. 809, 810/688, 689.

(Б. Грузинская).

63. Шубинскаго Ник. Пет. 808/687.
65. Радина Алдра Пет. 807/686.
67. Фаддеевой Екат. Фед. 806/685.
69. Тропина Феофил. Пав. 805/684.
71—75. Волкова Григ. Куз. 804, 803/682 680, 888/680, 681.
77. Ларіоновой Ксен. Пет. 802/679.
79. Кузнецова Феофил. Павл. 801/678.
81. Аристова Серг. Пет. 880/677.

Сущ. ч. 1 уч.—Екат. мир. уч.

2. Хомякова Ив. Вас. 171/195.

(Оружейный пер.)

4. Журавлева Алдра Арк. 1/1.
6. Фомичевой Нат. Алдр. 2/2.
8. Орлова Ник. Елис. 3/4.
10. Грачева Ив. Як. (аренд. торг. домъ (Згонниковъ и Талдыкинъ). 5/3.
12—14. Федоровой Нат. Андр. 5, 6/54.

(Гуськовъ пер.)

16. Федорова Мих. Ег. 7/6.
18. Езерскаго Фед. Венед. 8/7.
20—22. Аристова Ник. Пет. 8/9, 9/10.
24. Смирнова Пант. Мих. 11/10.
26. Кириллова Ив. Як. 12/12.

(Глухой пер.)

28. Титовыхъ Вас. и Андр. Игн. 13/13.
30. Капырина Ник. Фед. 14/15.
32. Щурова Макс. Фед. 15/16.

(Сѣчкинъ пер.)

Сущ. ч. 2 уч.—Сущ. мир. уч.

34. Ряшина Мих. Ив. 16/17.
36. Боброва Ив. Алдр. 17/18.
38. Прошина Як. Пет.
40. Чеховской Евдок. Плат. 19/21.
42. Езерскаго Фед. Венед. 20/23.
44. Спорова Серг. Ал. 21/24.
46. Воронина Алдра Гавр. 22/25.

(Жильцовъ пер.)

48. Болотнова Сем. Ал. 23/26, 24/27.
50. Рахмановой Тат. Ив. 25/29.
52. Щербакова Ник. Вас. 26/30.
54. Курникова Ег. Ив. 27/31.
56—58. Иванова Алдра Ник. 29/34.
60. Суслова Вас. Степ. 30/71.
62—64. Чериновой Ел. Пет. 31/36.

Тверская-Ямская 2-я улица.—437 с.— 40—45 руб.

Отъ Оружейнаго пер. до Лѣсной ул.— Сущ. ч. 1 уч.—Екат. мир. уч.

1. Журавлева Алдра Арк. 1/1.
3. Фомичевой Нат. Алдр. 2/2.
5. Орлова Ник. Елиз. 3/4.
7. Грачева Ив. Як. 4/3.
9—11. Федоровой Нат. Андр. 7/6.

(Гуськовъ пер.)

13. Федорова Мих. Ег. 7/6.
15. Езерскаго Фед. Венед. 8/7.
17—19. Аристова Серг. Вас. 9/8.
21. Смирнова Пант. Мих. 11/10.
23. Кириллова Ив. Як. 12/12.

(Глухой пер.)

25. Титовыхъ Вас. и Андр. Игн. 13/13.
27. Капырина Ник. Фед. 14/15.
29. Щурова Макс. Фед. 15/16.

(Сѣчкинъ пер.)

Сущ. ч. 2 уч.—Сущ. мир. уч.

31—35. Ряшина Мих. Ив. 16/17.
35. Боброва Ив. Алдр. 17/18.
37. Прошина Як. Пет. 17/18.
39. Чеховской Евдок. Плат. 19/21, 22.
41. Езерскаго Фед. Венед. 20/23.
43. Спорова Серг. Ал. 21/24.
45. Воронина Алдр. Гавр. 22/25.

(Жильцовъ пер.)

47. Болотнова Сем. Ал. 23, 26/24, 27.
49. Рахманова Никиты Тим. 25/29.
51. Щербакова Никит. Вас. 26/30.
53. Курникова Ег. Ив. 27/31.
55—57. Иванова Алдра Ник. 29/34.

59. Суслова Вас. Степ. 30/71.
61. Череновой Ел. Пет. 31/36.

Сущ. ч. 1 уч.—Екат. мир. уч.

2. Ганшина Георг. Мих. 87/124.
4. Иванова Алдра. 86/124.
6—10. Кокорина Ник. Ив. 83, 84, 85/122, 121, 117.
12. Туманова Пет. Ник. 82/119.
14. Елисѣева Серг. Ал. 81/118.
16. Рахманова Ник. Конст. насл. (аренд. торг. д. Згонниковъ и Талдыкинъ). 80/117.
18. Федоровой Нат. Андр. 7/6.

(Гуськовъ пер.)

20. Клингсландъ Каз. Стан. 78/115.
22. Кокориной Ол. Алдр. 84/121.
24. Галкина Мих. Ив. 76/113.
26—30. Гурова Ивана Мих. 75/112, 73/110.
32. Фонъ-Шпанауръ Мих. Моис. 72/109.
34 Рыбакова Фед. Спир. 71/108.
36—38. Заводова Андр. Ал. 69, 70/106, 107.

(Глухой пер.)

40. Шайкина Вас. Ник. 68/105.
42—44. Гуровой Екат. Сем. 66, 67, 103/104.
46. Коровкина Ив. Ал. 64/10.
48. Рыкова Ег. Мих. 62/99.
50. Моск. Тверского ямскаго о-ва. 1747.

(Сѣчкинъ пер.)

Сущ. 2 уч.— Сущ. мир. уч.

52—56. Ларіоновой Ксен. Пет. 59/98.
58. Капелькина Ив. Никиф. 56/98.
60—62. Боброва Вас. Алдр. 49/95. 1792.
64. Сенаторова Дм. Дм. 55/92.
66. Шмелева Прох. Вас. 54/91.
68. Бобровыхъ Вас. и Алдр. Алдр. 52, 53/89, 90.
70. Валаамскаго мон. 51/88.

(Жильцовъ пер).

72. Семеновой Мар. Ал. 46/86.
74—76. Силковой Алдры Мих. 44/84.
78. Леоновой Дар. Гр.
80—82. Елкиной Праск. Мих. 42/82.
84. Васильева Ив. Вас. 40/80.
86. Кокорина Андр. Як. насл. 39/79.
88. Антоновой Мар. Ант. 38/78.
90. Мористова Ив. Сем. 37/77.
92. Маслова Григ. Андр. 35, 36/76.
94. Иванова Макс. Ив. 34/75.
96. Тулупова наслѣд.
98. Голоульниковой Праск. Ег. 32/73.

Тверская-Ямская 3-я улица.—458 с.—40—45 руб.

Отъ Оружейнаго пер. до Лѣсной ул.—Сущ. ч. 1 уч.—Екат. мир. уч.

1. Ганшина Георг. Мих. 87/124.
3. Иванова Алдра. 86/123.
5—7. Кокорина Серг. Ив. 84, 85/121.
9. Кокорина Ник. Ив. 83/117.
11. Туманова Пет. Ник. 82/119.
13. Елисѣева Ал. Тим. 81/118.
15. Рахманова Мих. Вас. 80/117.
17. Федоровой Нат. Андр. 7/6.

(Гуськовъ пер.)

19. Клингсландъ Каз. Стан. 78/115.
21. Кокориной Ол. Алдр. 84/121.
23. Галкина Мих. Ив. 76/113.
25—29. Гурова Ив. Мих. 75/112, 73/110
31. Фонъ-Шпанауръ Мих. Моис. 72/109.
33. Рыбакова Фед. Спирид. 71/108.
35—37. Заводова Андр. Ал. 69, 70/106, 107.

(Глухой пер.)

39. Шайкина Вас. Ник. 68/105.
41. Гуровой Екат. Сем. 74/111.
43—47. Коровкина Ив. Ал. 64, 65/101. 102.
49—51. Рыкова Ег. Мих. 62/99.

(Сѣчкинъ пер.)

Сущ. ч. 2 уч.—Сущ. мир. уч.

53. Ларіонова Андр. Ив. 69/98.
55. Кокорина Алдра Еф. 59/96.
57. Капелькина Ив. Никиф. 58/95.
59—61. Боброва Вас. Алдр. 49/95.
63. Сенаторова Дм. Дм. 55/92.
65. Шмелева Прох. Вас. 54/91.
67. Бобровыхъ Вас. и Алдр. Алдр. 52, 53/89, 90.
69. Валаамскаго мон. 51/88.

(Жильцовъ пер.)

71. Семеновой Мар. Ал. 46/86.
73—75. Силковой Алдры Мих. 44/84.
77. Леоновой. 43/83.
79—83. Елкиной Праск. Мих. 42/82, 40/80.
85. Кокорина Андр. Як. 39/78.
87. Антоновой Мар. Ант. 38/79.
89. Мористова Ив. Сем 37/77.
91. Маслова Дм. Як. 35, 36/76.
93. Иванова Макс Ив.
95. Тулупова наслѣд.
97. Голоульниковой Праск. Ег. 32/73.

Сущ. ч. 1 уч.--Екат. мир. уч.

2. Бубнова Вас. Мих. 89/125.
4. Смирновой Марфы Ив 90/126.
6. Ивановой Екат. Ив. 91/127.
8. Мусатова Пет. Алдр. 92/128.
10. Балкашиныхъ Мих. и Серг. Ник. 94/130.
12. Іонова Ив. Як. 93/129.
14. Старшиновыхъ Ник. и Аркад. Фед. 95/132.
16. Шереметевой Алдры Игн. 96/133.

(Гуськовъ пер.)

18. Синицына Ив. Ив. 97/134.
20. Коровкина Ив. Ал. 98/135.
22. Федорова Ст. Фед. 99/136.
24. Кокорина Пав Пет. 102/138.
26. Іонова Дм. Як. 103/139.
28—30. Безобразова Пав. Арс. 104, 105/139, 140.
32. Кокориной Вѣры Ив. 103/143.
34. Морковкина Ал. Ив. 108/143.

(Глухой пер.)

36. Сергіевск. д. трудолюбія. 109/144.
38. Зильбербергъ Ив. Пет. 110/145. 112/147.
40. Фролова Ник. Пав.
42—44. Аристова Пет. Вас. 148/177.

(Сѣчкинъ пер.)

Сущ. ч. 2 уч.—Сущ. мир. уч.

46. Ларіоновой Ксен. Петр.
48—50. Аристова Пет. Вас 712/147.
52. Ларіоновой Ксен. Пет. 128/165.
54. Кузьмина Дм. Куз. 118/153.
56. Ларіоновой Ксен. Пет. 119/143, 154.
58. Цибулиной Анны Ал. 224/155.
60. Вечеслова Аппол. Пет. 121/156.

(Жильцовъ пер.)

62—64. Царькова Прокоф. Ив. 122/159.
66. Драгунова Соф. Епиф. 123/160.
68. Васильева Мих. Ег. 1083/160.
70. Цулева Ив. Ал. 124/161.
72. Смирнова Лук. Ив. и Ульянова 125/162.
74—76. Голоульникова Вас. Ив. 126/163.
78. Иванова Прок. Ив. 128/165.
80. Смеганникова Фед. Тим. 129/166.
82. Цвѣткова Иллар. Игнат. 130/167.
84. Матвѣева Ник. Матв. 132/170.
86 Исаева Вас. Троф. 133/171
88. Григорьева Ег. Григ. 134/170.
90. Розановой Алдры Сем. 135/172.

Тверская-Ямская 4-я улица.—225 с.—40—45 р.

Отъ Оружейнаго до Сѣчкина пер.—Сущ. ч. 1 уч.—Екат. мир. уч.

1. Парфенова Як. Вас. 1148/125.
3. Козловой Варв. Кузм. 90/126.
5. Иванова Дм. Ив.
7. Мусатова Пет. Алдр. 92/128.
9. Балкашиныхъ Мих. и Серг. Ник.
11. Іонова Ив. Як. 93/129.
13. Старшиновыхъ Ник. и Арк. Фед. 163/194.
15. Бабурина Георг. Пим. 1794/133.

(Гуськовъ пер.).

17. Синицына Ив. Ив. 97/134.
19. Коровкина Ив. Ал. 98/135.
21. Федорова Степ. Фед. 99/136.
23. Бѣлоногова Адр. Вас. 100/137.
25—27. Іонова Дм. Як. 103/139.
29—31. Безобразова Пав. Арс. 104, 105/139, 140.
33—35. Морковкина Ал. Ил. 108/143.

(Глухой пер.).

37. Сергіевскій домъ трудолюбія.
39—41. Фролова Ник. Пав. 112/147, 149/145.
43. Аристова Пет. Вас. 148/177.
3. Кокориной Ол. Серг. 128/165.
4. Кокориныхъ Дм. и Ег. Ив.
6. Златоустова Вас. Ал.

(1-й туп., онъ же Гуськовъ п.).

8. Купріянова Евгр. Серг. 171/186.
10. Кокориныхъ Дм. и Ег. Ив. 163/194.
12. Щеглова Сер. Фед. 159/188.
14. Найденовой Нат. Ив. 158/187.
16. Райдакова Ил. Фед. 156/184.
18. Борисова Вас. Емел. 150/193.
20—22. Заводова Вас. Мих. 152, 155/180, 182.
24—26. Аристова Пет. Вас. 151/179.

Тверская-Ямская 4 я улица.—40—45 р.

Отъ Сѣчкина пер. до Лѣсной ул.—Сущ. ч. 2 уч.—Сущ. мир. уч.

1—3. Ларіонова Андр. Ив.
5. Аристова Пет. Вас.
7—9. Ларіоновой Ксен. Пет.
11. Ларіонова Андр. Ив.
13. Алексѣева Герас. Ал. 120, 142/195.
15. Вечеслова Апол. Пет. 121/156.

(Жильцовъ пер.).

17. Царькова Прокоф. Ив. 122/159.
19—23. Ершовой Юл. Адол. 140/160.
25. Леонгардтъ Ег. Дм. 139.
27. Плетнева Вас. Тим.
29. Голоульникова Вас. Ив.
31. Шмелева Прох. Вас.
33. Иванова Прох. Ив.
35—37. Елкина Ив. Степ.
39. Ерофѣева Ал. Фед.
41. Исаева Тих. Вас.
43. Григорьева Ег. Григ.
45. Розановой Алдры Сем.
2. Аристова Пет. Вас.

(Міусская-Лѣсная ул.).

4—6. Городск. обществ. управл.

Тверской бульваръ.—395 с.—150 р.

Отъ Никитскихъ до Тверскихъ вор. Арб. ч. 1 уч.—Арб. мир. уч.

89. Сычева Пет. Сид.

(М. Никитская).

91. Черниковой Ол. Як. 465, 466/352, 353.
93. Стоецкаго Луки Григ. 468/355.
95—97. Николаева Вас. Вас. 737. 738/356, 469.

(М. Бронная).

Арб. ч. 2 уч.—Арб. мир. уч.

81. Романова Митр. Сем. 709/584.
83. Ланской Екат. Фед. 710/582.
85. Шубинскаго Ник. Пет. 711/586.
87—93. Полякова Лаз. Солом. 712, 713, 714, 715/587, 714/588, 589.
95. Святополкъ-Мирской кн. Клеоп. Мих. 716, 591/589, 588.

(Богословскій пер.).

97. Церкви св. Іоанна Богослова. 718/597.
99. Вырубовой Мар. Григ. насл. 719/598.
101. Левиссонъ Раф. Бор. 720/599.
103. Арбатскаго Алдра Алдр. 721/600.

(Сытинскій пер.).

105. Жигаревой Анаст. Марк. 722/601.
107. Емельяновой Марг. Сем. 723/602.
109. Лутцъ Фридр. Конр. насл. 724, 603/529.
111. Базыкина Алдра Мих. 725/604.

Тв. ч. 2 уч.—Алекс. мир. уч.

42. Ранцевой Дар. Фед. 173/184.
44. Тверскаго училища. 174/185.
46а. Коробкова Триф. Иван. 175/186, 187.
46б. Прохоровой Праск. Герас.
48. Нижегородско-Самарскаго земельнаго банка. 512/187.
48а. Кириковой Олимп. Андр. 178/176.
50. Кочегарова Мак. Никиф. 177/188.
52. Смирнова Пет. Пет. 178/189.
54. Воронцовой-Дашковой Елиз. Андр. 179/189.
56. Оберъ-Полицеймейстера. 180/190.
58. Сумарокова-Эльстонъ гр. Фел. Фел. 181/191.
60. Яголковскаго Ант. Ал. 182/192.
62. Церкви св. Дмитрія Солунскаго (дровяной складъ). 183/193, 194.
64. Флерина Ил. Мих. 184/195.
66. Церковь св. Дмитрія Солунскаго. 185/196.

Театральная аллея.

Въ Петровскомъ паркѣ.—Сущ. ч. 2 уч.—Петр. мир. уч.

1. Вишневской Аглаиды Пет.
3. Кочегаровой.
5. Елагина Серг. Ив.
2. Самойлова Вас. Сем.
4. Лепингъ Ол. Леон.
6. Чучкиной Елиз. Анаг. 1268.

Театральная площ.—99×164 с.—300 р.

Между Охотнымъ ряд., Петровкою, Театральнымъ пр. и Воскресенскою пл.—Тв. ч. 2 уч. Тв. мир. уч.

1—3. Патрикеевыхъ Серг., Пав. и Мих. Пав. п.п.гр.
5. Журавлева Алдр. Арк. 320/339.

Тв. ч. 3 уч.—Тв. мир. уч.

2. Спб. о-ва страхов.

Театральный проѣздъ.—250 р.

Отъ Театральной пл. до Петровки. Тв. ч. 3 уч.—Тв. мир. уч.

1. Ностицъ гр. Ив. Григ. 318/317.

(Спасскій пер.).

3. Горчакова свѣтл. кн. Конст. Алдр. 314/334.
5. Хомякова Ал. Степ. 315/333.
2. Императорскій Большой театръ. 313/322.

Театральный проѣздъ.—250 р.

Отъ Театральной до Лубянской пл. Тв. ч. 3 уч.—Тв. мир. уч.

1. Императорскій Малый театръ. 394/103, 330.

(Неглинный пр.).

Тв. ч. 3 уч.—Кузн. мир. уч.

3. Хлудовыхъ насл. 44, 46/51, 521.

(Рождественка).

Мясн. ч. 1 уч.—Гор. мир. уч.

5. Блохиной Екат. Ник. 50/54.
7. Алексѣева Алдра Ив. насл. 51/55.

Теплый пер.—367 с.—25 р.

Отъ Чудовской до Зубовской ул.—Хам. ч. 1 уч.—Хам. мир. уч.

1. Церковь св. Николая, что въ Хамовникахъ. 294/295.
3. Церкви св. Николая, что въ Хамовникахъ.
6/7. Ахлебаева страннопріимный домъ.
9—23. Жиро Клавдія Ос. фр. гр. 286, 285, 284, 283/269, 262.
25. Бабушкина Алдра Ив. 282/262.
27. Богдановой Алдры Ал. 797/262.

(Боженинскій пер.).

29. Ильинскаго Пет. Серг. 279/245.
31. Доброва Ник. Петр. діак. 280/240.
33. Державина Ив. Ив. 273/238.
2. Моск. дворянск. депут. собранія.
4—6. Смирнова Ник. Пет. дсс. наслѣд. 257, 258/274, 470.

(Кривой пер.).

8. Паршина Андр. Вас. 253, 259/267, 268.
10. Свѣшниковой Елиз. Ник. 260/266.
12—14. Болдиной Лидіи Ст.
16. Губарева Ив. Мих. 262/263.
18. Аккерманъ Алдра Эд. 263/263.

(Чудовъ пер.).

20—22. Селезневой Алдры Вас. 264/230.
24. Майковыхъ Екат. и Ник. Ив. 265/231.
26. Фидлера Ив. Ив. и Гиппіуса Карл. Карл. 266/231.
28. Дворцоваго вѣдомства.
30. Александрова Викт. Андр.
32б. Бояровой Федос. Ив.
34. Герике Адол. Алдр. 267/232.
36 Варлыгина Ив. Порф. 268/232.
38. Ивановой Марфы Ив. 269/233.
40. Прохорова Дм. Терент. 270/234.

(Дашковъ пер.).

42. Церковь Знаменія Б. М., что въ Зубовѣ. 272/236.

Теплый Малый пер.—102 с.—20 р.

Отъ Долгаго до Неопалимовскаго пер.—Хам. ч. 2 уч.—Хам. мир. уч.

1. Верещагиной Анны Ал. 178/121.
3. Осипова Авд. Мих. 179/121.
5. Федорова Плат. Конст. 180/122.
7. Келеръ Екат. Григ. 181/123.
9. Назарова Михея Савел. 182/124.
11. Лучинскаго Алдра Андр. 183/125.
13. Фонъ-Баумгартенъ Ник. Льв. 957/128, 129.
15. Федоровой Анны Вас.
2. Коротова Алдра Ег. 187/127.
4. Устиновой Мар. Ив. заборъ.
6. Лоевской Евг. Григ. »
8. Тихомирова Григ. Аф. 185, 186/126.
10. Шухаева Як. Андріан. 183/113.

Тессинскій пер.—87. с.—25 р.

Отъ Николо-Воробьинскаго и Серебряническаго пер. до Серебрянической наб.—Яуз. ч. 2 уч.—Яуз. мир. уч.

1. Жучкова Мих. Алдр. 357/717.
3. Серебряническая водокачка.
5. Гедройцъ кн. Анаст. Ефр. ж. сс. 738, 457, 759/357.
7. Маслова Ник. Ал. 739/357.
2. Трусова Ал. Пет. 327/371.
4. Жукова Пет. Демент. 412/371.
6—8. Буровой Нат. Мих., Сеженскихъ Екат. и Мих. Мих. и Фалѣевой Анны Мих. 366/327.

Тетеринскій пер.—187 с.—25 р.

Отъ Швивой горки до Земляного вала. Рог. ч. 1 уч.— Таг. мир. уч.

1. Городского общества. 490/447.

(Чечеринскій пер.).

3. Земцева Ег. Лаврент. 491/48.
5. Саргиной Вѣры Ив. 493/448.
7. Макаровыхъ-Землянскихъ Мар. Григ., Ал. и Дм. Игн. 495/449.
9. Кононовой Праск. Степ. 494/449.
11. Егорова Ив. Ив. 463/440.
13. Сухова Андр. Мих. 743/421, 449.
15. Провоторова Серг. Ник. 496/449.

2. Хухляевой Анны Ив. и Карасевой Праск. Ив. 506/460.
4. Краснова Вас. Матв. 505/459.
6—8. Егоровой Люб. Ив. 504, 503/458, 457.
10. Ивакина Серг. Ал. 502/456.
12. Кононовой Праск. Степ. 501/455.
14. Смирнова Дм. Дм. 500/454.
16. Зениныхъ Анны Макс. и Ив. Ив. 499/453.
18. Тушниной Екат. Степ. 498/452.
20. Климова Якова Ал. 725.

Титовскій пер.—250 с.—10 р.

Отъ Калужской ул. до р. Москвы.—Серп. ч. 1 уч.—Серп. мир. уч.

1. Городской арестный домъ.
3. 2-я Городская больница.
5. Городская земля.
7. Водокачка Карнѣева и Горшанова.

Як. ч. 2 уч.—Хам. мир. уч.

2. Голицынская больница. 1178/980.

Тихвинская улица.—358 с. 20—25 р.

Отъ Палихи и Перуновскаго пер. до Кам.-Коллежскаго вала.—Сущ. ч. 3 уч.—Бут. мир. уч.

1/13. Кротова Як. Еф. 569/535.
3. Дексбахъ Агрип. Спир. 570/535.
5. Крумъ Дав. Ив. 571/536.
7. Никольской Мар. Вас. 1151/536.
9. Шелдякова Мих. Ив. 1085/536.
11/22. Карповой Матр. Фед. 1075/536.

(Тихвинскій пер.).

13/17—15. Церкви Тихвинской Божіей Матери.
17. Дворецкаго Ив. Серг. 586/537.
19/1. Милославиной Дар Пет. 587/546.

(Тихвинскій туп.).

21/2. Тармогиной Нат. Фед.
23. Захарова Алдра Ден. 589/547.
25/14. Чистова Плат. Зах. 590/548.

(Тихвинскій туп.).

27/13. Кротова Ив. Степ. 591/507.
29. Ковалева Пет. Ник. 592/545.
31. Самохвалова Никиф. Вас. 593/545.
33. Калмыкова Ив. Бор. 594/543.
35/22. Кокоревой Анаст. Алдр. 595/509.

(Вадковскій пер.).

37/7. О-ва универс. клиникъ. 606/557.
39/8. Монаст. Всѣхъ Скорбящихъ Радости.
2/1. Сахарова Ник. Ив. 2097/561.
4. Рудневыхъ Екат. Вас. и Ник. Ал. 613/561.
6. Жиделева Ал. Вас. 1771/561.
8. Давыденко Фед. Ник. 1415/561.
10. Денисова Сем. Андр. 612/560.
12. Егорова Серг. Ег. 611/560.
14. Никитина Марка Дм. 610/560.
16. Минаева Григ. Вас. 609/559.
18. Тереховой Екат. Ал. 1845/558.
20. Кокошинскаго Степ. Ег. 1846/588.
22. Купріяновой Ир. Логг. 1846/588.
24. Данилова Куз. Никиф. 1848/588.
26—28. Дмитріевой Алдры Дм. 1849/558, 1850/588.
30. Милославина Серг. Дм. 1851/588.
32. Исаева Пет. Ал. 608/588.
34. Шилиной Агрип. Арс. 1852/588.
36. Дубровиной Анаст. Ив. 1853/588.
38. Ловкова Спир. Ив. 1854/588.
40—42. Миняева Григ. Вас. 1855, 1856/558.
44. Заборова Сем. Фед. 1857/558.
46. Третьякова Тим. Дм. пустоп. земля. 608/588.
48. Бровкина Ив. Ив. 1844/558. 622.
50. Михѣева Пет. Филат. насл. 558, 662.
52. Антиповской Федос. Ив. 558, 662.
54. Смирновой Дар. Пет. 588, 662.
56/10. Еленина Андр. Моис. 558, 662.

Тихвинскій пер.—192 с.—20—25 р.

Отъ Долгоруковской до Тихвинской ул.—Сущ. ч. 3. уч.—Бут. мир. уч.

1/104. Панина Пет. Ник. 554/528.
3. Митрофановой Екат. Ник. 575/539.
5. Надежина Вас. Вас. 576/556.
7. Фельскъ Вас. Фед. 2010/555.
9. Викариной Мар. Вас. 2011/535.
11. Гиршъ Ник., Бор., Викт. и Вл. Викт. 599/451.
13. Коновалова Мих. Ив. 578/542.
15. Сорокина Ерм. Дм. 1654/542.
17/13. Церкви Тихвинской Б. М. 580/543.
2/102. Храпунова Андр. Яков. 555/529.
4. Авсюнина Макс. Вас. 574/529.
6. Коротаева Як. Ал. 1322/538.
8. Сурначева Сем. Филип. 1074/538.
10. Гербстъ Шарлоты Карл. 1987/538.
12. Фетисова Пав. Ив. 2080/538.
14. Кратъ Ив. Архип. 573/538.
16. Левкіевскаго Вяч. Ник. 573/538.
18. Зеленьщиковой Фед. Куз. 1915.
20. Барулина Мих. Никит. 572/536.
22/11. Карповой Матр. Фед. 1075/536.

Тихвинскій Малый пер.—118 с.—15 р.

Отъ ул. Бережки до ц. Тихвинской Б. М.—Хам. ч. 2 уч.—Дорог. мир. уч.

1. Добролюбова Пет. Ив.
3—7. Т-ва „Генеръ В. и К°“. 612/531.
9—13. Церкви Тихвинской Божіей Матери.
15. Пичугина Дм. Сем. 623/556. 624/557.
2. Котовой Клавд. Ил. 696/541, 542.
4. Воронковыхъ.
6—8. Т-ва „Генеръ В. и К°“.

(Бережковскій пер.).

10. Т-ва „Генеръ В. и К°“.

Тихвинскій тупикъ.—15—20 р.

Отъ Тихвинской ул.—Сущ. ч. 3 уч.—Бут. мир. уч.

1/19. Милославиной Дар. Пет. 587/546.
3. Богомоловой Мар. Матв. 1917, 583/545, 548.
5. Соловьева Серг. Ив. 1775/545.
7. Церкви Тихвинской Б. М. 582/549.
9. Коновалова Мих. Ив. 578, 579/542.
11. Гиршъ. 598/549.
13. Церкви Тихвинской Б. М. 1914/509.
15. Иноземцевой Мар. Пет. 581/509.
17. Гаврилова Куз. Гавр. 1832.
19/27. Кротова Ив. Степ. 1916—591/507.
2/21. Семеновой Евдок. Іуд. 588/545.
4. Никифоровой Мар. Никит. 2182.
6. Желтухина Вас. Мих. 1691/513.
8. Новиковой Пелаг. Матв. 1638.
10. Глазеръ Пет. Ал. 1636.
12. Александровой Дар. Конст. 1637/548.
14/25. Чистова Плат. Зах. 590/548.

Тихоновская Бол. улица.—270 с.—10 р.

Отъ Богородскаго шоссе до Б. Ширяевской ул.—Мщ. ч. 4 уч.—Сок. мир. уч.

2. Юрасовыхъ А. и С. Ив. 313.
4. Кучумовой Олимп. Пав. 312.
6. Серебрякова Иринарха Ил. 311.
8. Шумова Вас. Пет. свящ. 310.

(М. Ширяевская ул.).

10. Михеевой Сераф. Вас. 309.
12. Кузьмина Влад. Сем. 1697.
14. Ступина Ал. Дм. 308.
16. Тѣстова Ив. Як. 307.

Тихоновская Малая улица.—5 р.

Отъ Б. Ширяевской ул. по направленію къ Майскому просп.—Мщ. ч. 4 уч.—Сок. мир. уч.

1. Стахѣева Ник. Дм. 304.
3. Дружининой Алевт. Андр. 302.
5. Горбунова Ив. Ив. 301.

(М. Ширяевская ул.).

7. Гуськова Алдра Пет. 306.
9. Усовой Соф. Ив. 306.
11. Жуленковой-Смирновой Ел. Пет. 1280.
2. Тѣстова Ив. Як. 307.
4. Ступина Ал. Дм. 308.
6. Кузьмина Влад. Сем. 1697.
8. Михеевой Сераф. Вас. 309.

(М. Ширяевская ул.).

10. Шумова Вас. Пет. свящ. 310.
12. Серебрякова Иринарха Ил. 311.
14. Кучумовой Ол. Павл. 312.
16. Юрасовыхъ Ал. и С. Ив. 313.

Тишинская площадь.—78 × 349 с.—50 р.

Между Б. Грузинскою ул., Ср. Тишинскимъ, М. Тишинскимъ, Трындинскимъ пер. и Владимиро-Долгоруковскою ул.—Прѣсн. ч. 2 уч.—Сущ. мир. уч.

38. Пыховыхъ Ник. Як. и Абр. Вас. (аренд. Лошаковъ Вас. Як.) 882, 590.
40. Соколовой Соф. Пав. 965.
42. Байкова Ег. Игн. 987.
44. Овчинниковыхъ Мар. Ал., Ник. и Ив. Сем. 988/589.
46. Васильева Ал. Вас. 964/589.
48. Пыховыхъ бр. (аренд. Михайловъ Ив. Мих.) 707/589.

Прѣсн. ч. 2 уч.—Прѣсн. мир. уч.

50. Калинина Вас. Панкр. 1342.

Тишинскій мостъ.—6 с.

Черезъ р. Прѣсню, по Тишинскому пер.—Прѣсн. ч. 2 уч.—Прѣсн. мир. уч.

Тишинскій Большой пер.—224 с.—25 р.

Отъ Б. Грузинской ул. до Кам.-Коллежскаго вала.—Прѣсн. ч. 2 уч.—Прѣсн. мир. уч.

1. Гурьянова Мих. Алдр. 592/510.
3. Филатьева Ив. Конст. 590/509.

5. Пантелеевой Степ. Пант. 589/508.
7. Трофимовой Нат. Степ. 922/486.
9. Кузнецовой Екат. Пав. 887/486.
11. Семеновой Мар. Вас. 588/507.
13. Флоринскаго Мих. Ив. 587/505.
15. Якобъ Густ. Эрн. 518/462.
17. Калинина Ив. Григ. 585/503.
19. Лапина Ив. Ал. 584/487.
21. Громзина Ив. Ил. 583/501.
23. Максимова Ал. Петр. 580/501.
25. Павленкова Ив. Сем. 578/500.
27. Ляпина Вас. Ив. 576/498.

(М. Грузинская ул.).

Прѣсн. ч. 2 уч.— Смол. мир. уч.

29. Варичева Дм. Андр. 528/468.
31. Деректорскаго Ив. Фед. 972/468.
33. Сонкова I. Ил. 595/513.

(Новопроектированный пер.).

35. Горлуновой Пелаг. Пет.
37. Лисина Ал. Кондр.
39. Данилова Тар. Дан.
41. Шибаева Петр.
43. Попова Влад. Пет.

Прѣсн. ч. 2 уч.—Прѣсн. мир. уч.

2. Филипповой Ан. Ег. 594/512.
4. Широкова Серг. Пет. 596/513.
6. Попова Влад. Пет. 597/515.
8. Челнокова 478/426.
10. Станевичъ Алдр. Алдр. 599/517.
12. Пашкова Пав. Пав. 600/518.
14. Рябинкиной Ир. Ерм. 691/519.
16. Алексѣева Як. Ал. 602/520.
18. Острецова Ник. Вас. 603 520.
20. Козловой Ир. Мих. 674/520.
22. Нихаминой Анны Пав. 1003/521.
24. Цвѣлева Ник. Матв. 995/521.
26. Серегина Фед. Сем.
28. Андреева Пав. Вас. 917.
30. Глинка Томисл. Ад.

(М. Грузинская ул.).

Прѣсн. ч. 2 уч.– Смол. мир. уч.

32. Шемшурина Дм. Вас.
34. Гуськова Ал. Тим.
36. Ушакова Фед. Тим.
38. Лебедева Алдр. Пет.
40. Александрова Григ. Алдр.
42. Попова Влад. Пет. 555/464.

Тишинскій Малый пер. 130 с.—20 р.

Отъ 2-го Благовѣщенскаго пер. до ул. Мухиной горы.—Хам. ч. 2 уч.— Хам. мир. уч.

1. Петровой Мар. Вас. 70/65.
3. Елисѣева Андр. Терент. 69/64.
5. Кузьмина.
7. Суворовой Алдры Ник. 6863.
9—11. Александровой Анны Спир. 66, 67, 52, 53.
13. Сушкина Вас. 60/54.
15. Алексѣевой Праск. Ег. 59/55.
2. Шевелкина Влад. Ив. 74/68.
4. Виноградовой Мар. Меф. 75/69.
6. Десницкаго Ив. Ив. 76/70.
8. Бухарова Ал. Серг.

(1-й Тишинскій пер.).

10. Иванова Плат. Ив. 63/56.
12. Зорина Нат. Нил. 62/57.
14. Лукашевичъ Алдры Бенед.

Тишинскій Малый пер.—177 с.— 20 р.

Отъ Б. Грузинской ул. до Соколовскаго пер.—Прѣсн. ч. 2 уч.— Прѣсн. мир. уч.

1. Финогенова Гавр. Афиног. 654/555.
3. Саворовской Мар. Фед. 631/536.
5. Шеппингъ бар. Влад. Дм. 630/552.
7. Волокитиной Мар. Дм. 1132/538.
9. Пашкова Гавр. Пав. 616/539.
11. Родіоновой (пустоп. земля) 618/540
13. Бруверъ Минны Давид. 620/541.
15. Гончаровой Нат. Терент.
17. Демидовой Нат. Андр. 622/544.
19. Павлова Савел. Горд. 623/545.
21. Навозова Ив. Степ. 629/551.
2. Щеулова Сем. Ив. 671/556.
4. Каверинскаго Мих. Як. 673/557.
6. Грибоѣдова Ник. Дмит. 1052.
8. Князькова Мих. Ив. 674/559.
10. Чертковой Евдок. Анан. 675/560.
12. Карташевой Анаст. Сид. 676/561.

(Селиверстовскій пер.).

14. Ефимовой Анны Мих. 677/562.
16. Федорова Тим. Фед. 678/563.
18. Городничева Андр. Ил. 632/563.
20. Быкова Алдр. Ив. 678/563.
22. Барковъ Куз. Ив. 681/563.
24. Александровой Марѳы Мих. 684/565.
26. Прокудиной Мар. Никиф. 682/574.
28. Лясковскаго Як. Карл. 892/564.

Тишинскій Средній пер.—226 с.

Отъ Б. до М. Грузинской ул.— Прѣсн. ч. 2 уч.— Прѣсн. мир. уч.

1. Копытиныхъ Анны и Ал. Пав. 651/531.
3. Соколовой Вѣры Як. 611/530.
5. Логинова Андр. Сем. 610/528.
7—9. Шустова Ник. Ив. 609/527, 608/526.
11. Силичевой Евдок. Пет.
13. Варичева Дм. Андр. 528/468.
15. Николаева Фед. Ник. 1150/524.
2. Копытиныхъ Анны и Ал. Пав. 652/533.
4. О-ва Счетоводовъ. 945/535.
6. Пантелѣева. 613/536.
8. Райнина Ег. Андр. 614/537.
10—12. Волковой. 615, 617/638, 639.
14. Родіоновой Вѣры Ив. 618/540.
16. Бруверъ 719/541.
18. Швогеръ-Леттецкой Варв. Викт. 621/542.
20. Демидовой. 622/544.
22. Озеровой Ел. Мих. 623/545.
24. Копченова Ив. Федот. 625/546.
26. Вавилкиной Варв. Андр. 626, 547.
28. Навозова Ив. Степ. 629/551.

(Соколовскій пер.).

30. Прусакова Серг. Сем. 267/548.
32—34. Королева Парам. Дм. 981/524.
36. Платонова Ив. Плат. 1176/524.
38. Фирсова Пет. Тим. 1169/524.

Тишинскій 1-й переулокъ.—77 саж. 20 руб.

Отъ Плющихи до М. Тишинскаго пер.—Хам. ч. 2 уч.—Хам. мир. уч.

1. Селиной Т. А. 80/75.
3. Самсонова Ник. Герас. 79/74.
5. Гарднеръ Ник. Алдр. 78/72.
7. Бухарова Ал. Серг. 77/71.
2. Кондратьева Фед. Кондр. 46/43.
4. Аблаженовыхъ. 47/44.

(2-й Тишинскій пер.

6. Ржаницыной Мар. Сем. 64/62.
8. Иванова Пет. Ив. 63/56.

Тишинскій 2-й переулокъ.—71 саж. 20 руб.

Отъ 1-го Тишинскаго пер. до Смоленской ул.—Хам. ч. 2 уч. — Хам. мир. уч.

1. Ржаницыной Мар. Сем. 64/62.
3. Сѣменникова Куз. Никит. 65/61.
5. Потапова Филип. Вас. 66/60.
7. Остроградскаго Анат. Алдр. 67/59.

(Мухина гора ул.)

9. Бирюкова Пет. Фед. 54/50.
2. Аблаженовыхъ. 47/44
4. Зборовскихъ Фед., Дм. и Анаст. Ив. 48/45.

(3-й Тишинскій пер.)

6. Разживиной Евдок. Ник. 52/46.
8. Сычева Пет. Сид. 49/48.

Тишинскій 3-й переулокъ.—95 саж.— 20 руб.

Отъ Плющихи до 2-го Тишинскаго пер.—Хам. ч. 2 уч.—Хам. мир. уч.

1. Церкви Смоленской Б. М.
3. Поспѣловой Ол. Ил. 39/35.
5. Сандыревской Сераф. Вас. 38/37.
7. Зориной Елиз. Ив. 36/33.
9—11. Червякова Сем. Филип. 43/40.
13. Зборовскихъ Фед., Дм. и Анаст. Ив. 48/45.
2. Церкви Смоленской Божіей Матери.
4. Капустиной Мавры Филип. 34/31.
6. Новикова Гр. Венед. 35/32.
8. Сычева Пет. Сид. 49/48.
10. Степанова П. Ф. 50/48.
12. Дроздовой Мар. Ив. 52/46.
14. Разживиной Евдок. Ник.

Токмаковъ пер.—235 с.—35 р.

Отъ Ст. Басманной до Вознесенской и Гороховской ул.—Басм. ч. 1 уч.— Басм. мир. уч.

1. Соколова Вас. Ив. 465/315.
3. Шпикуловой Варв. Ив. 464/314.
5. Ступина Алдра Фед. 463/313.
7. Тарасова Евг. Мих. 462/312.
9. Васильевой Елиз. Алдр. 461/311.
11. Федотова Конст. Вас. 460/311.
13. Афинской Мар. Вас. 459/311.
15. Холмогоровой Юл. Мих. 450/300.
17. Римско-Католическаго о-ва. 448/300.
19. Егоровой Праск. Ив. 450/318.

(Денисовскій пер.)

Басм. ч. 1 уч.—Басм. мир. уч.

21. Пакусъ Пелаг. Вас. 605/430.
23. Оболенскаго и Степанова 429/604.
25. Четверикова Мих. Дм. 1032/431, 435.
27. Варенцова Ник. Алдр. 606, 610/431.

Басм. ч. 1 уч.—Басм. мир. уч.

2—4. Федотовыхъ Пав., Конст., Ник. и Антон. Вас. 519/368, 369.

6 Струкова Ник. Ник. 521/370.
8. Соболева Андр. Вас. 522/371.
10. Макаровой Ел. Мих. 523/370.
12—16. Юдиныхъ бр. 524/370, 560, 561. 562/399, 400.
(Гороховскій пер.)
18. Михайлова Вас. Мих. 563/401.
20. Каширина Ал. Ив. 588/417, 403.
22. Благушиной Люб. Фед. 587/416.
24. Чернышевой Варв. Фед. 586/415.
26. Петерманъ Алдра Мих. 585/414.

Толбинскій пер. — 70 с.—45 руб.

Отъ М. Сергіевскаго до М. Колосова пер.—Срѣт. ч. 1 уч.—Срѣт. мир. уч.

1. Якуниной Мар. Ив. 280/263.
3. Рылѣевой Соф. Мих. 281/264.
5 Жучкова Дм. Ив. 287/268.
7. Брещинскаго Вас. Ант. насл. 286/268.
2. Растигеръ Массы Бѣлосер. 279/261.
4. Гиршъ Луизы Карл. 316/290.
6—8. Коротнева Серг. Ал. 289/269, 290/270.

Толмачевскій Большой переулокъ. — 172 саж.—30 руб.

Отъ Б. Ордынки до Денежнаго пер.—Як. ч. 1 уч.—Як. мир. уч.

1. Ляминой Елиз. Сам. 292/279.
3. 6-я мужская гимназія. 292/278.
5. Проскурякова Андр. Ник. 291/277.
7. Лосевыхъ Алдра, Конст. и Мих. Лук. 290/276.
9. Тюляева Ив. Сем. 289/272.
11. Аблаженовой Над. Пет. 288/271.
2. Маріинскаго епархіальнаго женскаго училища. 223/177.
4. Паяина Ник. Фок. 222/178.
6. Шустовыхъ Дм., Вас. и Ив. Авд. 221/179.
8. Стариченовой Екат. Гавр. насл. 220/180.
10. Васильковой Екат. Лавр. и Сѣриковой Мар. Лавр. 189/181.
(Лаврушинскій пер)
12. Новикова Вас. Ив. 219/213.
14. Церкви св. Николая, что въ Толмачахъ.
16. Церковь св. Николая. что въ Толмачахъ. 216/216.
(М. Толмачевскій пер.)
18. Церкви св. Николая, что въ Толмачахъ.
20. Попова Мих. Пет. 215/219.

Толмачевскій Малый переулокъ. — 158 саж.—30 руб.

Отъ Водоотводной ул. до Б. Толмачевскаго пер. —Як. ч. 1 уч. — Як. мир. уч.

1. Протопопова Ник. Ал. 197/201.
3. Солдатовой Анны Ег. 198/204.
5. Воронцовой Мар. Алдр. 199/205.
7. Козловой Елиз. Ив. 200/207.
9. Городская художественная галлерея имени Третьяковыхъ 191/208.
11—15. Церкви св. Николая.
17. Церковь св. Николая, что въ Толмачахъ. 216.
2. Протопопова Ник. Ал. 206/227.
4. Протопоповой Клавд. Алдр .205/225.
6. Николаевой Вѣры Григ. 204/223.
8. Крейнесъ Як. Наум. 203/221.
10—12. Церкви св. Николая, что въ Толмачахъ. 202/218.

Толстовскій Большой переулокъ.—132 саж.—45 руб.

Отъ Спасопесковскаго пер. и Спасопесковской пл. до Смоленской пл. — Преч. ч. 2 уч.—Преч. мир. уч.

1—3. Богдановой Ел. Вас. 185/170.
5. Нейдгартъ Бор. Алдр. 207/191.
7. Спиридонова Серг. Серг. 753/191.
9. Смирнова Як. Ив. 184/169.
(Троилинскій пер.)
11. Худякова Ив. Ал. 216/196.
2—4. Малевской-Малевичъ Вал. Андр. 178/165.
6. Крушинина Петр. Макс. 180/166.
8. Егорова Ал. Дм. 179/166.
10. Лисицыной Ол. Исаак. 182/167.
12. Ушакова Фед. Зах. 181/167.
14—16. Романова Дм. Андр. 183/168.
18. Селезневой Анны Алдр. 217/199.

Толстовскій Малый переулокъ. — 110 саж.—45 руб.

Отъ Спасопесковскаго пер. до Смоленской пл.—Преч. ч. 2 уч. — Преч. мир. уч.

1—3. Церкви Спаса Преображенія. 774, 165/150.
5. Успенскаго Серг. Вас. 176/163.
7. Никитина Мих. Еф. 175/162.
9. Соколовой Над. Алдр. 174/161.
11. Колесниковой Мар. Фед. 173/160.
13—15. Лапшина Вас. Дм. 172/159.
17. Селезневой Анны Алдр. 217/199.
2. Церкви Спаса Преображенія, что на Пескахъ. 164, 165/149, 150.
4—6. Коровкевичъ-Базилевичъ Нат. Алдр. 166/151.
8—10. Водо Конст. Октав. 167/152.
(М. Каковинскій пер.)
12. Орловой Екат. Дм. 169/154.
14. Волковой Анны Мих. 170/155, 200.
(Б. Каковинскій пер.)
16—18. Дмитріевой Евд. Ег. 218/158, 200.

Третьяковскій проѣздъ.—45 с.

Отъ Никольской ул. до Театральнаго пр.—Гор. уч.—Гор. мир. уч.

Трехгорная застава.

На Кам.-Коллежскомъ валу, въ концѣ Нижн. Прѣсненской ул. —Прѣсн. ч. 1 уч.—Смол. мир. уч.

Трехгорный переулокъ.—261 с.—15 р.

Отъ 1-го Никольскаго пер. до Б. Прѣсненской ул.— Прѣсн. ч. 1 уч.— Смол. мир. уч.

1. Т-ва Прохоровской Трехгорной м-ры. 190/192.
3. Рожкова Ник. Кипр. 194/192.
5. Бурова Ив. Вас.192/192.
7. Удалова Ник. Як. 193/192.
9—11. Бахвалова Елпидиф. Авер. 873/192.
(Б. Предтеченскій пер.)
15. Бахвалова Елпидиф. Авер. 297/271.
17. Алексѣева Фед. Ал. 296/271.
19. Савинова Пав. Мих. 298/271.
21. Чернышева Алдра Пет. 299/171.
23—25. Миронова Еф. Сем. 303/271.
2—6. Рахлецкаго Ал. Ник. 234, 235, 236, 238.
8. Т-ва Прохоровск. Трехгорной м-ры. 237/228.
10—12. Насокина Фед. Макс. 238/228.
14а. Рожкова насл. 243/228.
16. Чернышева Вас. Сем. 242/228.
18—20. Цвѣткова Як. Як. 241/228.
22—24. Навозова Ив. Степ. 240/228.
26. Кузнецовой Анны Матв. 1236/228.
28. Новиковыхъ бр. 1233/228.
(Б. Предтеченскій пер.)
30. Копѣйкиныхъ-Серебряковыхъ Гавр., Ив. и Ник. Филип.
(Ср. Прѣсненская ул.)
32. Кондратьева Пет. Порф. 305/274.
34. Спиридонова Ник. Никиф. 304/273.

Трехгорный проѣздъ.—98 с. — 10 р.

Отъ Нижн. Прѣсненской ул. до берега р. Москвы.—Прѣсн. ч. 1 уч. — Смол. мир. уч.

1. Прохоровской Трехгорной м-ры.
2. Дачи Студенецъ.

Трехпрудный переулокъ. — 50 р.

Отъ Б. Палашевскаго до Ермолаевскаго и Благовѣщенскаго пер.—Арб. ч. 2 уч.—Арб. мир. уч.

1. Цѣликовой Ан. Мих. 601/509.
3. Козлова Ив. Алдр. 600/509.
(М. Козихинскій пер.).
5. Мануйловой Екат. Ефр. и Простовой Алдры Пет. 585/513.
7. Дмитревской Ол. Сем. 584/514.
9. Т-ва Левенсонъ. 583, 515/515.
11—13. Казниной Праск. Вас. 581, 582/518, 517.
15. Плетниковой Ек. Ив. 580/519.
2. Гончарова Серг. Мих. 658/546.
4. Чувелева Пав. Ник. 659/546.
6. Озерова Дан. Ант. 660/546.
8. Цвѣтаева Ив. Влад. 661/520.
10. Рихтеръ Влад. Фед. 662/520.
(Мамоновскій пер.).
12. Садовскаго Мих. Пров. 668/490.
14. Калмыкова Гавр. Ник. 729/490.
16. Аксенова Сер. Тар. 669/490.
18. Грушецкой Алдр. Пет. 670/490.

Трехсвятительскій пер. — 62 саж.

Отъ Б. Козловскаго пер. до Красноворотской пл.—Яуз. ч. 1 уч. - Яуз. мир. уч.

1. Гуськова Алдра Пет. 18/15.
3. Моск. акц. Строит. о-ва. 16/14.
5. Гиршмана Ос. Сем. 17/14.
2. Никольскаго Мих. Дм. 24/18.
4. Третьякова Серг. Ант. 25/19.
6. Соколова Ал. Пет. 24/18.

(Трехсвятительскій туп.).

8. Церковь Трехъ Святителей.

Трехсвятительскій Большой переул. — 145 саж. -- 50 р.

Отъ Подкопаевскаго пер. до Покровскаго бул.— Мясн. ч. 3 уч. — Мясн. мир. уч.

1. Морозовой Мар. Фед. 362/465.
3. Чижовыхъ Серг. и Влад. Ив. 367/440.
2. Морозова Саввы Тим. 362/435.
4. Реформатской церкви. 369/442.
6. Ляпина Ник. Иллiод. 368/441.

Трехсвятительскій Малый переулокъ.— 141 саж. — 50 р.

Отъ Подкопаевскаго пер. до Покровскаго бул.—Мясн. ч. 3 уч. — Мясн. мир. уч.

1. Морозовой Мар. Фед. 361/464.
3. Реформатская церковь. 369/442.
5. Ляпина Ник. Иліод. 368/441.
2. Корнилова Алдра Гавр. 360/422.
4. Церкви Трехъ Святителей. 371/450.
6. Церковь Трехъ Святителей.

(Хитровскій пер.).

8. Мясницкій полиц. домъ. 374/448.
10. Карзинкина Андр. Алдр. 376/450, 751.

Трехсвятительскій тупикъ.—40 р.

(Онъ же Тупой переулокъ).

Отъ Трехсвятительскаго пер.—Яуз. ч. 1 уч.—Яуз. мир. уч.

1. Церковь Трехъ Святителей.
3. Доброумовой Ант. Ал. 30/33.
5. Смирнова Леон. Вас. 28/22.
7. Фонъ-Дервизъ Серг. Пав. 32/26.
9. Юсуповой кн. Зин. Ник. 35/29, 36,30, 37, 31.
2. Соколова Ал. Пет. 24/18.
4. Третьякова Серг. Ант. 8/2.
6. Разумовскаго діак. 25/19.
8. Цвѣтихиной Люб. Вас. 26/20.
10. Свѣшниковыхъ Ив., Андр. и Ник. Пет. 27/21.

Трифоновскій Большой мостъ —4 с.

По Орловскому пер., черезъ р. Напрудную.— Мѣщ. ч. 3 уч. — Бутыр. мир. уч.

Трифоновскій Малый мостъ. – 1 саж.

По Трифоновскому пер., черезъ р. Напрудную.—Мѣщ. ч. 3 уч.—Мѣщ. мир. уч.

Трифоновскій пер.—625 с.—15—20 р.

Отъ Александровской до 1-й Мѣщанской ул.— Сущ. ч. 3 уч.—Бут. мир. уч.

1/26. Генералова Вас. Григ. 789/624.
3. Панкратова Пет. Ант. 1964/623.
5. Бѣловой Федос. Сем.
7. Прохорова Ив. Пет. 2201/623.
9/1. Смирнова Ив. Вас 2201/623.

(Лазаревскій пэр).

11/2. Лазаревскаго кладб. 810/623.
13—15. Борщевской Екат. Фед. 1866/626
17. Шерупенкова Ник. Мих. 1868/626..
19—21. Майковой Елиз. Алдр. 1869/626.
23—25. Елакова Серг. Ив. 842,843/626.
27. Карпова Дм. Андр. 873/626.
29. Прокофьева Ник. Прок.
31. Гришиной Федос. Тар. 875/626.
33. Пустоп. земля.

Мѣщ. ч. 3 уч.—Мѣщ. мир. уч.

1. Ежова Мих. Герас. пусто-пор. зем. 876/689.
3—13. Виндаво-Рыбинской ж. д.
15. Бобриковой Нат. Арс.

Сущ. ч. 3 уч.—Бут. мир. уч.

2/24—2. Калинина Род. Григ. 767/623.

(Церковный Трифоновскій туп.).

4/1. Прохорова Ив. Пет.
6. Кретова Филип. Вас.
8. Славяновой Над. Фед.
10. Харламова Ив. Гр.
12. Кирьянова Ив. Як.
14. Салингъ Пет. Георг.
16. Шерупенкова Ник. Мих. 872/626.
18. Лямина Серг. Ив. 2084/626.
20. Гуляевой Павлы Пав. 1227/626.
22. Афанасьева Серг. Харл. 871/626.
24. Можейко Конст. Ос.
26. Кузьминой Мар. Мих. 869/826.
28. Кирѣевой. 686/626.
30. Тузова Никандра Алдр. 867/625.

(Орловскій пер.).

Мѣщ. ч. 3 уч.—Мѣщ. мир. уч.

14. Филатова Андр. Пет.
16. Церковь св. Трифона.
18. Церкви св. Трифона. 865.

(3-я Мѣщанская).

2 -4. Смирнова Вас. Ив. 864/656, 1358, 658. 1587, 1588. 1589, 1590, 1591, 1592, 1593.
6. Абрамова Фед. Абр. 1579/658.
8 Семенова Герас. Сем. 1580/658.
10—12. Артемьева Троф. Артем. 1581, 1592/658.
14. Игнатьева Як. Вас.
26. Смирновой П. В. 1584/658.
28. Забродина Сем. Федос. 1585/685.
20. Роговой Мар. Пав. 1390/658.
22. Ремизова Мих. Мих. 1340/658.
24. Смирнова Вас. Ив.

(2-я Мѣщанская).

26. Павлова Ив. Пав. 821/688.

Трифоновскій тупикъ.—15 р.

Отъ Трифоновскаго пер.—Сущ. ч. 3 уч.—Бут. мир. уч.

1/20. Тягунова Ив. Тих.
3. Кузнецовой Анны Ег.
5. Кацманъ Нейх. Шлейм.
7. Горловой.
9. Обыденова Лавр. Ник.
11—19. Петрова Ив. Кондр. (пуст. зем.)
2/18. Захарова Вас. Лавр.
4—6. Пустоп. земля.
8—10. Бабушкиной.
12—14. Шиленкова Ал. Пимен.

Тріумфальная площ.—59×58 с. 75—100 р.

Между Б. Садовою, Брестскою, Б. Тверскою-Ямскою, Оружейнымъ пер., Садовою-Тріумфальною и Тверскою ул.— Сущ. ч. 1 уч.—Екат. мир. уч.

187. Новикова Ив. Ил. 840/724.
189. Елисѣева Серг. Ал. 839/723.
193. Видоновыхъ Мих. Ив. и Серг. Мих. 837/721.
195. Хомякова Ив. Вас. 171/195.

Тріумфальныя Новыя ворота.— 33×28 с —75—100 р.

Въ концѣ Б. Тверской-Ямской ул., на Кам.-Коллежскомъ валу. Сущ. ч. 2 уч.— Сущ. мир. уч.

Тріумфальныя Старыя ворота.— 59×58 с.—75—100 р.

Въ концѣ Тверской ул., между Б. и Тріумфальной Садовыми ул.

Троилинскій пер.—60 с.—35 р.

Отъ Арбата до Б. Толстовскаго пер.— Преч. ч. 2 уч.— Преч. мир. уч.

1. Савостьяновой Анны Панкр. 211/194.
3—5. Лепешкиной Варв. Як. 213/196.
7. Худякова Ил. Ал. 210/196.
2—4. Старицкаго Ив. Мих., ген.-л. 209/193
6—8. Смирнова Як. Ив. куп. 184/169.

Троицкая ул.—213 с. 35—40 р.

Отъ Самотечнаго пр. до 4-й Мѣщанской ул. — Сущ. ч. 1 уч. — Сух. мир. уч.

1. Байкова Пав. Ив. 49/42.
3. Глюкъ Берты Мих. 41/35.
5. Туркина Матв. Григ. 42/47, 40.
7. Недыхляевыхъ Вас. и Серг. Вас. 46/39.

(М. Троицкій пер.).

9. Егоровой Ол. Мих. 18/15.
11. Егорова Вас. Дм. 1570/15.
13. Поповой Евдок. Вас. 17, 18/14, 15.
15—17. Полетаевыхъ Ник. и Ив. Петр. 16/13, 1467.

(Проектированный пер.).

19. Потѣхиной Людм. Степ. 15/12.
21--23. Бучумова Мих. Як. 14/11.
2. Сафронова Ал Сафр. 50/43.
4—6. Казаринова Серг. Ал. 52/43.
8. Алексѣевыхъ Дм., Алдра и Фед. Ал. и Конст. Андр. 45, 56/43, 54/45.
10. Алексѣевыхъ бр. 1864/54.
12. Ермилова Фед. Ермил. 14/11.
14. Емельянова Ник. Ник 65/50.
16. Андреева Ил. Андр. 62/52.
18. Городской управы. 64/54.
20. Благова Пет. Адр. 66/56.
22. Занѣгиной Тат. Фед., и Дубницкой Анны Фед. 68/58, 59.
24. Савельева Ив. Серг. 916/58.

Троицкій мостъ.—13 саж.

Въ Александровскомъ саду, отъ Троицкихъ воротъ до Кутафьи башни.— Твер. ч. 1 уч.—Твер. мир. уч.

Троицкій переулокъ. — 178 с. — 40 р.

Отъ Остоженки до Пречистенки.— Преч. ч. 1 уч.— Преч. мир. уч.

1. Кученевой Елиз. Ал. 179/170.
3. Фокина Вас. Вас. 258/159.
5. Волкова Ник Тим. 248/169.
7. Топильской Мар. Серг. 249/168.
9. Саниной Анны Ив. 254/163.
11—13. Церкви св. Троицы, что въ Зубовѣ.
2. Коммерческое училище. 180/171.
4. Солодовниковой Анны Герас 247/172.
6. Анисимовой Алдры Серг. 246/173
8. Шверинскаго Вас. Дм. 245/177, 178
10—12. Церкви св. Троицы, что въ Зубовѣ. 243.
14. Полянскихъ. 242/176.

Троицкій Большой пер. — 149 с. — 15 р.

Отъ Кожевническаго вражка до 3-го Дербеновскаго пер.—Пятн. ч. 2 уч.— Кожевн. мир. уч.

1. Волковыхъ и Басовой Агрип. Ал. 1168/68.
3. Жемочкина Ив. Мих 61/68.
5. Горячева Андр. Ив. 61/68.

(2-й Дербеновскій пер.).

7. Берлинеръ Евгенія Вас. 86/88.
9. Циндель Эмиля. 87/89.
2. Дворниковой Мар. Пав. 102/111, 170.
4—6. Церкви св. Троицы.
8. Мещерина Тим. Ив. 92/87.
10. Куманинская богадѣльня. 91/104.

(М. Троицкій пер.).

12. Веберъ Фед. Карл. 813/601.
14. Циндель Эмиля.

Троицкій Большой пер.—149 с.—20 р.

Отъ Самотечнаго пр. до пр. Екатерининскаго парка.—Сущ. ч. 1 уч.— Сух. мир. уч.

1. Глушкова Ег. Вас. 40/34.
3. Рычина Влад. Фед. 39/33.
5. Знаменскаго Серг. Ал. 36/31.
7—5. Церкви св. Троицы. 1225.
11. Лавровскаго Леон. Евг. 34/29.
13. Спасской Елиз. Алдр. 31/27.
15. Фалькевицъ Генр. Эд. 29, 30/26.
17. Ласкина Андр. Пав. 27/25.
19. Фомина Степ. Степ. 28/25.
2. Байкова Пав. Ив. 49/42.
4. Глюкъ Берты Мих. 47, 48/40, 41.
6. Туркина Матв. Григ.
8. Барютиной Алдры Федос. 43/36.

(М. Троицкій пер.).

10. Церкви св. Троицы. 1225.
12. Лебедева Евг. Пет. 21.
14. Богадѣльня кн. Голицына. 22/20.
16. Киселева Ив. Ил. 23/21.
18 Мѣховой Екат. Ал. 24/22.
20. Фалькевицъ Генр.-Эд. Мих. 26/24.

Троицкій Большой пер. 140 с.—20 р.

Отъ Сыромятнической ул. до берега р. Яузы.—Басм. ч. 2 уч.—Яуз. мир. уч.

1. Марецкой Вѣры Дм. (склады). 780, 781/605, 606.

(Ср. Троицкій пер.).

3. Голицыной кн. Алдры Іос. 759/584, 588.
2. Хлудова Герас. Ив. домъ для призрѣваемыхъ.

Троицкій Малый пер.—60 с.—20 р.

Отъ Сыромятнической ул. до Б. Полуярославскаго пер.—Басм. ч. 2 уч.— Яуз. мир. уч.

1. Церкви св. Троицы, что въ Сыромятникахъ. 792.
3. Бубнова Сем. Фед. 779/604.
2. Шенъ Ром. Богд. 796 623.
4. Органовой Варв. Пав. 778/603.

Троицкій Малый пер.—76 с.—30 р.

Отъ Троицкой ул. до Б. Троицкаго пер.—Сущ. ч. 1 уч.—Сух. мир. уч.

1. Недыхляева Вас. Пет. 49/39.
3. Истоминой Над. Ник. 45/38.
5. Петровыхъ бр. 44/37.
7. Барютиной Алдры Федос. 43/36.
2. Егоровой Ол. Мих.
4. Чудова монастыря.
6. Свято-Троицкой Сергіевой лавры.
8. Церкви св. Троицы.

Троицкій Малый переулокъ. — 204 с. — 16 руб.

Отъ Гусятникова до Б. Троицкаго пер.—Пятн. ч. 2 уч.—Кож. мир. уч.

1—3. Дилль Алдры Сам. 330, 82, 122, 123, 116, 732/128.
5. Винтеръ Христ.-Вильг. 98/84.
7. Церкви св. Троицы, что въ Кожевникахъ. 59, 99.
9. Малинина Вас. Ил. 93/88.
11. Королева Вас. Гавр. 94/89.
13.. Поляковой Агаф. Игн. 95/106.
15. Смирнова Ив. Вас. 96/90.
17 Церкви св. Троицы, что въ Кожевникахъ.
17а Ширина Григ. Кирил. 1180/91.
19. Куманинская богадѣльня. 97/104.
2. Смирновой Елиз. Вас. 98/84.
4. Винтеръ Христ.-Вильг. 98/84.
6—8. Вирцъ Луизы. 97, 98/92, 770, 1624/84, 126, 128, 129.
10—12. Гандшинъ Генр. и Вирцъ торг. д. 1624/84, 126.
14. Тиль Карла Карл. 112/80.
16. Веберъ Фед. Карл. 813/601.

Троицкій Новый переулокъ.

Отъ Троицкой до 4-й Мѣщанской ул. —Сущ. ч. 1 уч.—Сух. мир. уч.

(См. Проектированный переулокъ).

Троицкій Средній переулокъ.—103 с.— 20 руб.

Отъ полотна Курской жел. дор. и Сыромятническаго пер. до Троицкаго пер.—Басм. ч. 2 уч.—Яуз. мир. уч.

1. Голицыной кн. Алдры Іос. 759/584, 588.
2. Саниной Пелаг. Степ. 782/707.
4—6. Марецкой Вѣры Дм. (склады). 780/605.

Троицкія ворота—13 саж.

Въ Кремлевской стѣнѣ, между Сенатскою пл. и Троицкимъ мостомъ. — Гор. уч.—Гор. мир. уч.

Трубецкой переулокъ.—182 с.—15 р.

Отъ Хамовническаго плаца до Б. Царицынской ул.—Хам. ч. 1 уч.— Хам. мир. уч..

1. Степановыхъ Ник., Абр., и Пелаг. Ив. 384/322.
3. Богословской Мар. Ив.
5. Нѣмчинова Ник. Пав.

(Усачевъ пер)

7. Городская земля.

(М. Царицынская)

9. Архивъ мин-ва юстиціи.
2. Хамовническія казармы. 354/315.

(Несвижскій пер.)

4. Ясманова Пет. Фед. 336/314.
6. Шершавовыхъ Вас. Ив. и Дм. Вас. 895/314.
8. Осиповой Мар. Ник. 894/314.
10. Студеникова Мих. Ив. 893/314.
12—16. Пантелѣева Мир. Ал. 334, 335, 784/312.

(Оболенскій пер.)

18. 8-й мужск. гимн. им. Шелапутина.
20. Давыдовой Сераф. Влад.

(Божениновскій пер.)

22. Дѣтскій пріютъ имени Мазурина.

Трубецкой Малый переулокъ.—345 с. 15 руб.

Отъ Малыхъ Кочекъ пер. до Б. Царицынской ул.—Хам. ч. 1 уч.— Хам. мир. уч.

1. Пышкиной Анны Пет. 394/349.
3. Бирюкова Ег. Андр.

(Усачевъ пер.)

5. Трындиной Алдры Мих. 398/352.
5а. Нѣмковой Евфим. Ив.
7. Геклинъ Амаліи Фран.
9—11. Поклонова Мих. Ал.

(М. Царицынская ул.)

13. „Щенкова В. съ с-ми", торг. домъ. 370/779.
15. Кисляковой Алдры Конст. 420/370.
2. Нѣмчинова Ник. Пав.

(Усачевъ пер.)

4. О-ва конно-жел. дорогъ.

(М. Царицынская ул.)

6. Хлудовская больница.

Трубная площадь. 125—150 руб.

Между Петровскимъ, Цвѣтнымъ, Рождественскимъ и Неглиннымъ бул. — Срѣт. ч. 1 уч.— Стрѣл. мир. уч.

155. Кононовой Праск. Степ. 456/457, 485.

Тв. ч. 3 уч.—Кузн. мир. уч.

98. Ечкина Алдра Куз. 1/1, 11.
100. Бакастова Ив. Савел. 2/2.
102. Трусовой Анны Лук. 3/3.

Трубниковскій переулокъ.—334 саж.—40—45 р.

Отъ М. Толстовскаго пер. до Поварской ул.—Преч. ч. 2 уч.—Преч. мир. уч.

1. Церкви Спаса Преображенія.
3—5. Петровской Мар. Як. 166/148.
7. Ланского Мих. Серг. 163/148.

(Дурновскій пер.).

Арб. ч. 1 уч.—Арб. мир. уч.

9. Дымкова Ив. Сем. 154/140.
11—13. Дымковыхъ Агрип., Над. и Клавд. Сем. и Ломакиной Марг. Сем. 155/140, 141, 146/132.

(Кречетниковскій пер.).

15—17а. Чегодаевой кн. Люб. Алд. 141/127.
19—21. Скугаревскаго Серг. Плат. 133/121.
23—25. Елагина Ив. Ив. 132/120.
27—29. Остроуховой Над. Пет. 131/119.
31. Фонъ-Меккъ Анны Льв. 130/118.
33—35. Ушаковыхъ Ол. Ник. и Алдра Серг. 129/118.
37—39. Константиновой-Щилуниной Ол. Ник. 128/117.
41. Церкви Рождества Христова 242/224.
43. Садковской Нат. Макс.
45. Церковь Рождества Христова.
47. Беклемишевой Дар. Алдр. 245/225.

Преч. ч. 2 уч.—Преч. мир. уч.

2. Церкви Спаса Преображенія.
4. Романова Дм. Андр. 189/175.
6. Богословской Соф. Пет. 190/176.
8—10. Федорова Вас. Конст. 191/177.

(Дурновскій пер.).

Арб. ч. 1 уч.—Арб. мир. уч.

12—14. Шеншиной Ол. Влад. 153/139, 82/115.
16. Соловьевой Мар. Ник. 147/133.
18. Сафоновой Алдры Дм. 148/134.

(Кречетниковскій пер.).

20—22. Крапоткиной кн. Евфал. Ампл. 140/126.
24—26. Джанумова Сер. Калуст. 134/122.

(Б. Молчановка).

28. Крестовниковой Екат. Ив. 741/116, 127.
30. Трубниковой Над. Дм. 783/116, 1727.
32. Павлова Сем. Ник. 126/115.
34—38. Игнатьева Вас. Ефр. 125/115, 745.
40—42. Холмскаго Алдра Степ. насл. 123, 124/113, 112.
44. Румянцевой Варв. Валер. 123/112.
46. Гартунгъ Ол. Алдр. 122/112.
48—50. Суходольскаго Вас. Пет. 121/111.

Трубный Большой переулокъ.—215 с. 20—25 р.

Отъ Долгаго до Ружейнаго пер.—Хам. ч. 2 уч.—Хам. мир. уч.

1—3. Ушакова Мих. Фед. 127, 128/173, 174.
5. Лабзова Алдра Глѣб. 129/175.
7. Рѣпиной Ел. Пет. 130/176.
9. Бѣлихина Евдок. Вас. 131/177.
11. Лыжина Конст. Алдр. 926/178.

(Неопалимовскій пер.).

13. Селезнѣвой Ол. Герас. 96/92.
15. Королева Пет. Ал. 97/93.
15а. Шуванова Андр. Степ.
17. Кондратьева Ив. Кондр. 98/94.
19. Ивановой Мар. Пет. 99/87.
21. Виноградова Вас. Всев. 100/95.
23. Косолапкина Ив. Григ. и насл. Серг. Григ. 101/96.
2. Ильцевичъ Ларисы Дав. 138/172.
4. Мещерина Ив. Евген. 137/163.
6. Тверковкина Алдра Никиф. 136/171.
8. Лобановой Ол. Андр. 135/170.
10. Балихиной Екат. Ал. 134/169.
12. Кастальскихъ Алдра и Анны Ник. 133/186.
14. Ганешиныхъ Алдр. Фед. и Фелиц. Арк. 132/167.

(Неопалимовскій пер.).

16. Андреевой Юліи Генрих.
18. Павловскаго Алдра Влад. 102/97.
20. Чаплиной Анис. Иринарх.

Трубный Малый пер.—101 с. 20—25р.

Отъ Долгаго до Неопалимовскаго пер.—Хам. ч. 2 уч.—Хам. мир. уч.

1. Десницкой Соф. Ник. 139/162.
3. Сухова Ник. Конст. 140/163.
5. Ограновичъ Анны Пав. 141/171.
7. Кузьмичева Ив. Дм. 142/164.
9. Истриной Елиз. Ег. 143/165.
11. Щепкина Ник. Ник. 144/166.
2. Орлова Ник. Пет.
4. Голубовской Алдры Фед. 149/160.
4а. Воробьевой Над. Як.
6. Кулешова Пав. Ник. 147/158.
8. Головиной Анг. Ив. 146/157.
10. Шнейдеръ Алдры Ник. 145/156.

Трындинскій пер.—180 с.—20 р.

Отъ Б. Грузинской ул. до Кам.-Коллежскаго вала.—Прѣсн. ч. 2 уч. Прѣсн. мир. уч.

1. Егорова Алдра Серг. 1143/563.
3. Голдобина Ив. Сем. 1144/563.
5. Иванковскаго Ник. Арсентьев.
7. Трофимова Ник. Троф.
9. Степанова Сем. Степ.

(Селиверстовскій пер.).

11. Иванова Ник. Еф.
13. Берзонъ Фед. Сем. 1145/563.

(Михайловскій пер.).

15. Мотова Пет. Макс. 1145/565.

Прѣсн. ч. 2 уч.—Сущ. мир. уч.

2. Роговина Еф. Самойл. 704/585, 586.
4. Ахтакова Сер. Мих. 1146/563.
6. Баркова Пет. Самс. 1147/563, 565.

(Б. Кондратьевскій пер.).

8. Пещерникова Ник. Сем.
10. Николаева Ник. Ник.
12. Павлова Дм. Никит.
14. Чуйкова Конст. Григ.
16. Горицкихъ Евг. Ив.
18. Арканова Вас. Ив.
20. Москвиной Нат. Никон. 1151/563, 565.
22. Наживина Фед. Мир. 1159/563, 565.
24. Андреева Алдра Конст. 1149/563, 565.

Тупой пер.—90 с.—15 р.

Отъ Проектированнаго пер. до ул. Бережки.—Хам. ч. 2 уч.—Дорог. мир. уч.

1. Смирнова Ив. Як. 633/350.
3. Фирсановой Екат. Вас. 632/560.
5. Усковыхъ. 637/572.
7. Крашенинникова Серг. Андр. 675/571.
9—13. Еремѣева Матв. Ал. 633/560, 678/567.
2. Сбитнева Григ. Мих. 670/574.
4. Пичугина Дм. Сем. 631/562.
6. Галенбекъ Викт. Алдр.
8. Борисова Матв. Никит.
10. Комаровыхъ Фед. и Ив. Герас.

Тупой переулокъ.—35 р.

Отъ Покровки.—Яуз. ч. 2 уч.

1. 4 Мужской гимназіи.
3. Лѣчебн. имени Лепехина. (Шаховская Нат. Бор. кн.).
5. Теръ-Акопова Ив. Никит.
7. Чибисовыхъ Серг. и Влад. Герас. 259.

Тургеневская площадь.—125 р.

Между Мясницкою ул., Фроловскимъ пер., Срѣтенскимъ и Чистопруднымъ бул.—Яуз. ч. 1 уч.—Яуз. мир. уч.

185. Тургеневская читальня.
187. Гонецкой Вѣры Ив. 776/710.

Мясн. ч. 1 уч.—Гор. мир. уч.

126. Воробьева Вас. Дм. 157.
128. Кабанова Дм. Ив. 158/177.

Тургеневскій проѣздъ.—80 р.

Отъ Тургеневской пл. къ Водопьяному пер.—Срѣт. ч. 2 уч.—Срѣт. мир уч.

Тюремный переулокъ.—15 р.

Отъ Лѣсной ул., около Тюремнаго замка до Долгоруковской ул. и Тихвинскаго пер.—Сущ. ч. 2 уч.—Сущ. мир. уч.

1. Московской конвойной команды.
3. Казармы пересыльной тюрьмы.
5. Бывшей этапной команды.
2. Тюремной больницы. 97.
4. Центральная пересыльная тюрьма. 474/444.

Угольная Большая площ.—57 × 40 с. 65 руб.

Между Садовою-Каретною и Оружейнымъ пер.—Сущ. ч. 1 уч.—Екат. мир. уч.

Угольная Малая площ.—21 × 36 саж. 65 руб.

Между Садовыми Каретною и Самотечною, Оружейнымъ и Божедомскимъ пер.—Сущ. ч. 1 уч.—Екат. мир. уч.

Уланскій переулокъ.— 293 с.—50 р.

Отъ Водопьянаго пер. и Срѣтенскаго бул. до Садовой-Спасской ул.—Срѣт. ч. 2 уч.—Срѣт. мир. уч.

1. Соловьевой Агаф. Ив. 726/686
3. Кабанова Дм. Ив. 721/685.
5—7. Франке Адели Фед. 724/684.
9. Красковскаго Влад. Вас. 722, 723/566.
11. Лѣсникова Ил. Пав. 721/566.
13—17. Церкви св. Николая Дербентскаго. 714, 713/674.
19. Куликовой Евдок. Ив. 712/673, 380, 353.
21. Соколовой Карол. Авг. 711/672.
23. Раевой Ол. Ант.

(Даевъ пер.).

25. Малюшина Сем. Ив. 682/645.
27. Маталасова Фед. Тим. 681/644.
29. Никитина С. И. 680.
31. Малюшина Алдра Ив. 679/643.

Яуз. ч. 1 уч.—Яуз. мир. уч.

2—4. Александрова Мих. Алдр. п.п.гр. 727/687.
6. Варгиной Алдры Исаак. 728/688.
8. Ефимова Мих. Еф. 729/629
10. Солдатенкова Коз. Терент. 761/714, 786/790.
12. Архангельской Ол. Дм. 730/991.
14. Перлова Серг. Вас. 729, 731/692, 710.
16. Раевой Ол. Ант. и Кузьмина Влад. Сем. 627, 738/693.
18. Орлова Андр. Конон. 734/625.
20. Киллієнъ Анны Альб. 735/696.
22. Совѣтовой Алдры Ник. 736/697.
24—26. Плутонова М. А. 737, 738/697.
28. Кузнецова Ив. Мих. 780/697, 738.
30. Шимановскаго Карл. Пет. 779, 697, 738.
32. Бородина Алдра Ив. 739/697.
34. Пономаревыхъ Алдры и Екат. 740, 774/697.
36. Копытина Пав. Никиф. 742/699, 741/698.

Усачевъ переулокъ.— 609 с. 10—15 р.

Отъ Трубецкого пер. до Кам.-Коллежскаго вала. — Хам. ч. 1 уч. — Хам. мир. уч.

1—3. Нѣмчинова Ник. Пав. 385, 386/322.

(М. Трубецкой пер.)

5. Бирюкова Ег. Андр.
7—9. Франко-русск. т-ва Моск. шелкокрутильни.
11. Махровой Анны Ив.
11а. Боровова М. Н.
13. Ненсбергъ Екат. Алдр. 1302.
15. Пышкина Аф. Сем. 394/349.
17—19. Вострякова Дм. Рог. 393/348.
21. Купцова Лавра Пав. (аренд.)
23. Комаровыхъ 390/344.
25. Городская земля.

(М. Усачевъ пер.).

2. О-ва конно-жел. дор.

(М. Трубецкой пер.)

4. Трындиной Алдры Мих. 399/363, 398/352.
6. Кузьмина Вас. Ив.
8. Антипова Конст. Антип.
10. Федорова Пет. Фед.
12. Рубанова Дорим. Ив.
14. Федоровой Мар. Прох.
16. Ноготкова Григ. Фед.
18. Чистовой Ир. Пет.
20. Михеева Вас. Андр.
22—24. Пахомова Филиппа Дм.
26. Постнова Мих. Никан.
28. Дмитріева Аф. Дм.
30. Ватрушкина Тим. Сем.
30а. Ермолаевой Ол. Ив.
32. Магретова Ал. Пим.
34. Трындиной (земля).
36. Абаева Ил. Пав.
38. Кокорева Григ. Ив.
38а. Палуниной Тат. Ив.
40. Козленкова Ник. Ег.
42. Тэріанъ Григ. Мартин.

Усачевъ Малый пер. 167 с. 10—15 р.

Отъ Б. Царицынской ул. до Усачева пер.—Хам. ч. 1 уч.—Хам. мир. уч.

1. Архива Мин-ва Юстиціи.

(М. Царицынская ул.).

2. Хлудовская больница.

(М. Царицынская ул.).

4. О-ва конно-жел. дор.

Успенскій пер.—164 саж.—65 р.

Отъ М. Дмитровки до Петровки и Каретнаго ряда.—Срѣт. ч. 1 уч.—Стрѣл. мир. уч.

1. Владимірова Алдра Еф. 126/116.
3. Елисаветинскаго благотворительнаго о-ва. 125/115.
5. Измайловой Тат. Пет. 124/114.
7. Владимірова Алдра Еф. 123/113.
9. Медвѣдевой Соф. Франц. 122/115.
11. Шиловой Тат. Ник. 121/112.
13. Лаврова Вас. Ник. 120/111.
2—4. Востряковой Мар. Вас. 136/126.
6—12. Церкви Успенія Божіей Матери.
14. Феррари Мар. Дм. 129/120.
16. Лебедева Серг. Конст. 130/120.
18. Пенкославской Маріанны Франц. 128/118.
20. Музеумъ Екатерининской больницы.
22. Алянчиковой Пелаг. Алдр. 127/117.
24. Императорская Екатерининская больница. 149/142, 149.

Успенскій пер.— 60 саж.—25 р.

Отъ Гончарной до Нижн. Болвановской ул.—Рог. ч. 1 уч.—Таг. мир. уч.

1—3. Церкви Успенія Божіей Матери.
6—7. Церкви св. Николая, что на Болвановкѣ. 538.
2. Балашевыхъ.
4. Карякина Мих. Ив. 556/508.
6. Церкви св. Николая, что на Болвановкѣ.

Успенскій пер.—61 саж.— 40 р.

Отъ Б. Левшинскаго до Никольскаго пер.—Преч. ч. 1 уч.—Преч. мир. уч.

1. Ловцева Фед. Март. 342/294.
3. Церкви Успенія Божіей Матери, что на Могильцахъ.
5. Лосевой, 341/295.
7. Пестель Елиз. Ив. 344/296.
9. Ивановой Мар. Пет. 345/297.
2—4. Церкви Успенія Божіей Матери, что на Могильцахъ. 351/316.
6. Букина Вас. Григ. 347, 348, 349/301, 302, 303.
8. Болховитиныхъ Евдок., Ол. и Анны Влад. 346/300.
10. Страхова Вас. Ив. 380/299.

Успенскій Большой пер. — 131 саж. — 25—30 р.

Отъ Б. Ордынки до Б. Полянки. — Як. ч. 2 уч.— Як. мир. уч.

1. Англичаниновой Алдры Плат. 344/335.
3. Кудрявцевой Пелаг. Ксен. 354/334.

(М. Екатерининскій пер.).

5. Сыромятникова Ил. Пет. 335/327.
7. Жижиной Над. Купр. 384/326.
9—11. Чеблокова Серг. Ег. 383/326.

(М. Успенскій пер.).

13. Евгеновой Мар. Никиф. 373/315.
15. Руженцевой Евдок. Пет. 372/314.
17. Рогаткина-Ежикова Дм. Мих. 371/367

Як. ч. 1 уч—Як. мир. уч.

2—4. Персицъ Зелика Мордух. 314/301, 315/302.
6. Тверитинова Ник. Вас. 316/302.
8. Тихомировой Юліи Ив. 317/313.
10—12. Церкви Успенія Божіей Матери.

Успенскій Большой переулокъ.—208 с. 65 руб.

Отъ Архангельскаго пер. до Покровки.—Мясн. ч. 2 уч.— Мясн. мир. уч.

1. Фридрихъ Альфр. Хр.
3—7. Шимякиной Ан. Ал., Мальбергъ Алдр. Ал., Леманъ Агр. Ал., Заяицкой Клад. Ал., Жемочкиной Вѣры Ал., Минаковой Люб. Ал., Ильиной Над. Ал. 240, 241, 246/267, 268, 274.
9. Инженернаго Окружнаго управленія. 411/280.
11. Баулиныхъ Анны, Ольги и Маріи Дмитр. 261/290.
13. Васильева Вас. Ег. 260/290.
2. Миловановой Пелаг. Ив. 245/272, 273.
4. Абрикосовыхъ Влад., Егора, Никол., Ал. и Алдра Ал. 242/269.

(М. Успенскій пер.).

6. Бѣляевой Ол. Мих. 238, 416/266.
8. Уткиныхъ Ал. и Серг. Лаврент. 237/266.
10—12. Троицкаго Алдра Пав.
14—16. Церкви Успенія. 235/264.
18. Церковь Успенія Божіей Матери.

Успенскій Малый переулокъ.—139 с.— 65 р.

Отъ Армянскаго до Б. Успенскаго пер.— Мясн. ч. 2 уч.— Мясн. мир. уч.

1. Константиновой Тат. Як. 402/240.

(Архангельскій пер.).

3. Дебуи Клементины Карл. 388/269.
5. Абрикосовой Агрип. Алдр. 242/269.
2. Моск. попеч-ва о бѣдныхъ духовнаго званія 225/253.

(Девятинскій пер.).

4. Яковлева Серг. Пав. 226/254.
6—8. Абрикосовой Агрип. Алдр. насл. 240/267.
10. Воронецъ М. Н. 239/667.
12. Бѣляевой Ол. Мих. 238, 416/266.

Успенскій Малый переулокъ.—83 с.—20 р.

Отъ Б. Успенскаго до Б. Екатерининскаго пер.—Як. ч. 2 уч.—Як. мир. уч.

1—3. Воробьева Вас. Пав. 383/326.
5. Михѣева Никиты Ив. 382/325.
7. Александрова Ник. 381/324.
9. Мусина-Пушкина Мих. Иллар. 380/324.
11—13. Дмитріевой Ир. Ив., Матвѣева Матв. Ос. и Шечкова Ник. Ив. 379/323.
15. Кузнецова Серг. Фед.
2—4. Евгеновой Мар. Никиф. 373/315.
6. Чушкиныхъ Ал.. Ег. и Зин. Алдр. 377/316.
8. Горшечниковыхъ Мар., Анны и Евдок. Ия. 375/317.
10—12. Филипповой Мар. Влад. 376/318.
14—16. Торопова Дм. Панф. 377/319.
18—20. Лепешкина Ник. Дм. 363/320.

Успенскій Малый переулокъ.—52 с.—40 р.

Отъ Б. Власьевскаго до Никольскаго пер.—Преч. ч. 1 уч.—Преч. мир уч.

1. Байковой Анны Пет. и Горбунцовой Елиз. Ив. 351/305.
3. Городского Общества.
5. Никифоровой Мар. Вас. и Державиной Юл. Вас. 379/307.
2. Скродумова Валент. Мих. 373/315.
4. Ивановой Мар. Пет. 354/308.
6. Церкви Успенія Божіей Матери, что въ Могильцахъ.
8. Тарасовой Люб. Ал. 378/310.

Успенскій 1-й пер. 30 с.—15 р.

Отъ берега р. Москвы до Кожевническаго вражка. -- Пятн. ч. 2 уч. — Кожевн. мир. уч.

1. Буханова Филип. Вас. (лѣсн. складъ).
3. Скворцовыхъ Вас. и Мих. Ив. 45/37.
2. Шмелевой Евламп. Гавр. 39/34.
4. Церкви Успенія Божіей Матери, что въ Кожевникахъ.
6. Санкина Мих. Фед.
8. Модестова Вас. Серг. свящ. 44/41.

Успенскій 2-й пер.—119 с.—15 р.

Отъ Кожевническаго вражка и 1-го Успенскаго пер. до берега р. Москвы Пятн. ч. 2 уч.—Кожевн. мир. уч.

1. Скворцовыхъ Вас. и Мих. Иван. 45/37.

(3-й Успенскій пер.).

3. Меньшова Ег. Вас. 46/39.
2. Церковь Успенія Божіей Матери.

(3-й Успенскій пер.).

4. Свиридовой Анны Ал. 48/55.

Успенскій 3-й пер.—81 с. –15 р.

Отъ берега р. Москвы до 1-го Дербеновскаго пер. и Дербеновской ул.—Пятн. ч. 2 уч.—Кожевн. мир. уч.

1. Меньшова Ег. Вас. 46/39.

(2-й Успенскій пер.).

3. Свиридовой Анны Ал. 48/45.
5. Церкви Успенія Божіей Матери, что въ Кожевникахъ.
7. Смирнова Пет. Арс. насл. 50/46.
2. Скворцовыхъ Вас. и Мих. Ив. 45/37.

(2-й Успенскій пер.).

4. Церковь Успенія Божіей Матери, что въ Кожевникахъ.
6. Матриной Екат. Ак. 58/54.
8. Левитской Пелаг. Мих. 55/52.

Устьинская набереж.— 130 с.—40 р.

На правомъ берегу р. Яузы, отъ Устьинскаго до Яузскаго моста.—Мясн. ч. 3 уч.—Гор. мир. уч.

1. Городской управы (пустоп. земля).
1а. Максимова Серг. Вас. 427/389.
3. Ягунова Як. Пет. 428/390.
5. Носенковыхъ Серг. и Алдра Ив. 426/388.
7. Келарева Дм. Герас. 430/392.
9. Смирновой Мар. Ив. 431/393
11. Сахаровой Евдок. Конст. 432/394.
13. Халатова Бахчи Кирилл. насл. 433/395.

Устьинская улица.—162 с.—40 р.

Отъ Солянки и Яузской ул. до Москворѣцкой и Устьинской наб.—Мясн. ч. 3 уч.—Гор. мир. уч.

265. Церкви св. Николая, что въ Кошеляхъ.
267. Церковь св. Николая, что въ Кошеляхъ.
269. Носенковыхъ Серг. и Алдра Ив. 425/386.
271. Максимова Серг. Вас. 427/389.
273. Городской управы (пустоп. земля).
170. Воспитательный домъ.

Устьинскій Малый мостъ.—16 с.

Черезъ р. Яузу, отъ Устьинской до Островской наб.—Рог. ч. 1 уч.—Таг. мир. уч.

Устьинскій Новый мостъ.—67 с.

Черезъ р. Москву, отъ Котельнической до Коммиссаріатской наб.—Рог. ч. 1 уч.—Симон. мир. уч.

Устьинскій Большой пер.—160 с.—30 р.

Отъ Швивой горки до Котельнической и Островской наб.—Рог. ч. 1 уч.- Таг. мир. уч.

1. Быковской Алдры Дм. 577/529.

(Б. Никитскій пер).

3. Старцева Ал. Ив. 604/555.
5. Панфиловой Елиз. Ник. 603/554.
7. Голованова Пав. Никиф. 583/534.

(Свѣшниковскій пер.).

9. Пискарева Як. Конст. 600/551.
11. Барсукова Филип. Ив.

(М. Устьинскій пер.).

13. Гагарина кн. Ник. Ник. 591/543.
15. Гавриловой Праск. Ив. и Кричъ Ол. Ив.
2. Кувшиновой Елиз. Макс. 578/530.
4. Иванова Вас. Ив. 579/530.
6. Кайсарова Дм. Рост. 580/531.
8. Тихомировой Праск. Ив. 581/532.
10. Московскаго городскаго о-ва.
12. Стрѣльцова Фед. Фед. 583/534.
14. Кайсарова Дм. Рост. 584/535.

(Устьинскій пр.).

16. Московскаго городского о-ва (аренд. Сахаровъ Ив. Ег). 585/536.

Устьинскій Малый пер.—55 с.—25 р.

Отъ Б. Устьинскаго до Курносовскаго пер.—Рог. ч. 1 уч.—Симон. мир. уч.

1. Барсукова Филип. Ив. 592/544.
3—5. Убѣжища св. Маріи слѣпыхъ.
7. Торопова Алдра Вас. 595/546.
9. Трошина Тим. Ил. 596/547.
2. Гагарина кн. Ник. Ник. 591/543.
4. Коровкина Сем. Пет. 590/542.
6—10. Лабазина Фед. Мих. 586, 587/537, 538.

Устьинскій проѣздъ.—40 с.—25 руб.

Отъ Островской наб. до Б. Устьинскаго пер.—Рог. ч. 1 уч.—Симон. мир. уч.

1. Кайсарова Дм. Рост. 484/535.
2. Моск. городского о-ва. 585/535.

Устьинскій проѣздъ.—25 руб.

Отъ Садовнической ул. до Каммиссаріатской наб.—Пятн. ч. 1 уч.—Пятн. мир. уч.

1. Челышевой Праск. Карп. 20/23.
3. Липгартъ Эм. Алдр.
2—4. Шаховской кн. Варв. Мих. (Городскія бани).

Ушаковскій 1-й переулокъ.—193 с. 20—25 руб.

Отъ Пречистенской наб. до Остоженки — Преч. ч. 1 уч. — Преч. мир. уч.

1. Бутикова Ив. Т-ва м-ръ 128/117.
3. Андреева Дм. Андр. 128/117.
5. Шабардиныхъ Ал. и Мар. Алдр. и Мих. Мих. 127/118.
7. Давыдова Ник. Пет. 126/119.
9. Павлова Дм. Абр. 150/119.
2. Шкунова Ал. Фед. 740.
4. Соколова Дм. Вас.

(Бутиковскій пер.)

6. Бѣликова Ник. Мих.
6а. Вѣрина Ник. Ив. 712/113.
8. Дмитріева Конст. Дм. 131/113.
10. Черникова Пав. Еф. 130/113.
12. Иванова Ник. Ник. 96/113.

(Молочный пер.)

14. Разживина Вас. Фед. 97/108.

16. Бусыгина Ег. Никит. 98/107.
18. Потаповой Алдры Пет. 99/107.
20. Кашиныхъ Дан., Ал. и Мар. Вас. 100/107.
22. Окороковой Авд. Уст., Алексѣевой Мар. Уст. и Пименовой Алдры Уст. 101/106.

(3-й Зачатіевскій пер.)

24. Смирнова Лавра Пав. 125/92.
26. Соболевой Екат. Ив. 124/91.

Ушаковскій 2-й переулокъ.—20—25 р.

Отъ Пречистенской наб. до Остоженки. — Преч. ч. 1 уч. — Преч. мир. уч.

1. Бутикова Ив. т-ва м-ры. 151/120.
3. Дерожинской Алдры Ив. 151/120.
5. Германъ Соф. Руд. 713/121.
7. Московскаго совѣта дѣтскихъ пріютовъ. 152/121.
2. Бутикова Ив. т-ва м-ръ. 128/117.
4. Андреева Дм. Андр. 128/117.
6. Арсеньевская богадѣлня.
8. Шабардиныхъ Ал. и Мар. Алдр. и Мих. Мих. 127/118.
10. Давыдова Ник. Пет. 126 119.
12. Павлова Дм. Абр. 150/119.

Ушаковскій 3-й переулокъ.—20—26 р.

Отъ Пречистенской наб. до Остоженки.— Преч. ч. 1 уч. — Преч. мир. уч.

1—3. Лицей Цесаревича Николая 165/167.
2—6. Бутикова Ив. т-ва м-ръ. 163, 164, 162, 151/134, 131, 130, 120.
8. Павлова Арс. Пав. 717/162.
10. Иванова Алдра Вас. 717/162.
12. Ансерова Леон. Пав. 161/129.
14. Сморчевской Над. Дм. 160/129.

Ушаковскій проѣздъ.—16 руб.

Между 2-мъ и 4-мъ Миняевскими пр.—Сущ. ч. 3 уч.—Бут. мир. уч.

1. Иванова Артем. Ив.
3. Андріановой Мар. Ил.
5—9. Блинова Серг. Еф.
11. Романова Род.
13. Гаврилина Фед. Ник.
2. Жигаловой Марфы Тар.
4. Пустоп. земля.
6—8. Никитина.
10—12 Рощина Адр. Ант.

Фалѣевскій переулокъ.—50 с.—40 р.

Отъ Софійской наб. до Болотной ул.—Пятн. ч. 1 уч.—Пятн. мир. уч.

1—5. Моск. городск. управы. 40, 41/68.

Як. ч. 1 уч.—Як. мир. уч.

2. Шабадъ Азарія Сам. 36/64.
4. Глинка Томиславы Ад. 36/67.

Фигуринъ переулокъ.—61 с.—10 р.

Отъ Божениновской до Суворовской ул.—Леф. ч. 2 уч.—Сок. мир. уч.

1. Носовыхъ. 558/339.
2. Панкратова Алдра Ант. 560/309.
4. Щеглова.
6. Черкасовой Анны Ос. 562/310.

Филипповскій пер.—176 с. 40 р.

Отъ Сивцева Вражка до М. Афанасьевскаго пер.—Преч. ч. 2 уч. — Преч. мир. уч.

1. Музова Гавр. Никит. 587/552.
3—5. Церкви св. Афанасія 586.
7—9. Кузнецовыхъ Ник. Вас. и Над. Ив. 578.
11. Казариной Алдры Ал. 583/555.
13. Борщова Ник. Мих. 582/556.
15. Импер. Моск. университета. 581/566.
17—19. Блидина Вас. Льв. 580/565.
21—23. Іерусалимскаго подворья (аренд. Земскій). 584.
25. Костылева Пет. Пав. 592.
2. Быкова Гавр. Як. 570/577.
4. Богомоловой Евг. Пет. 571/576.
6. Смирновой Ол. Плат. 572/575.
8—10. Кулешова Ив. Демент. 573/574.
12—14. Дреземейеръ Ив. Ег. 574/646.
16—18. Подпалой Вѣры Тим. 574/573.
20—22. Шиловой Алдры Фед. 575/572.
24—26. Винокуровой Евдок. Гавр. 576/571.
28. Іерусалимскаго подв. 579/569/570.
30. Мелиссари Стеф. Ник. 578/569.
32. Левитскихъ Серг., Ник., Алдра, Конст. и Георг. Ник. 595, 568.

Фроловскій пер.—45 с.—60 р.

Отъ Юшкова пер. до Срѣтенскаго бул.—Мясн. ч. 1 уч.- Гор. мир. уч.

1—3. Страх. о-ва „Россія“. 256/176, 163/183
2. Церкви свв. Флора и Лавра. 162.
4. Воробьева Вас. Дм. 175/177, 126.

Фроловскій пер.—61 с.—30 р.

Отъ Б. до М. Полянки.—Як. ч. 1 уч.—Як. мир. уч.

1. Голиковой Мар. Дм. 343/258.
3. Сердобинскаго Вас. Адр. 339/254.
2—4. Бахрушина Алдра Ал. 337, 338/251, 252, 253.

Фуркасовскій пер.—107 с.—130 р.

Отъ Б. Лубянки до Мясницкой.— Мясн. ч. 1 уч.—Гор. мир. уч.

1. Моск. 3-й мужск. гимназіи. 116/124.

(М. Лубянка).

3—5. Обидиной Клавд. Никон. 143/144
2. Бауеръ Екат Ник. 118/126.
4. Антушева Ник. Пет. 117/125.
6. Кононовой Праск. Степ. 123/131.

(М. Лубянка).

8. Церковь св. Іоанна Предтечи. 124/132.
10. Рахманова Пав. Кондр. 125/133.
12. Кеппенъ Густ. Андр. 130/141.

Фурманный пер.—273 с.—40—45 р.

Отъ Машкова пер. до Садовой-Черногрязской ул.—Яуз. ч. 1 уч —Яуз. мир. уч.

1. Никитина Ег. Никит. 112, 111/89, 88.
3. Ферапонтовой Агр. Коз. 110/87.
5. Станкевичъ Вяч. Вяч.
7. Прохоровыхъ насл. 109, 123/98.
9. Зиминыхъ Елиз. и Алдры Вас. п.п.гр. 122/98.

(М. Козловскій пер.).

11. Никанорова Ник. Гавр. 747/99.
13—15. Московскаго работнаго дома. 124/100.
17. Щербининой Пелаг. Пет. 126/101.
19. Глазная больница им. Алексѣевыхъ. 129/104.
2. Федорова Ив. Ал. 145/119
4. Смирнова Фед. Льв. 144/118.
6. Веденѣевой Евдок. Потап. 143/117.
8. Москвиной Алдры Мих. 142/116.
10. Комаръ Ол. Ив. 141/115.
12. Соллогубъ Алдра Лук. 140/114.
14. Стулова Пет. Пав. 139/113.
16—18. Морозова Серг. Ксеноф. 138/111.
20. Моннети Вл. Ив. 136/110.
22. Коровиной Елиз. Мих. 135/109.
24. Вайнеръ Вас Ник. 134/108.
26. Милославина Алдра Дм. 133/107, 132/106.
28. Филаретовскаго училища земля.
30. Чумакова Алдра Алдр. 130/105.

Хавская слобода.—200 саж.—10 р

По Кам.-Коллежскому валу, отъ Хавской ул. до Шаболовки.—Серп. ч. 1 уч.—Серп. мир. уч.

2. Бѣляева Алдра Мих.
4. Дугиной Матр. Ив. 1049.
6. Гончаровыхъ Анис. Андр. и Вас. Пет. 1050, 619.
8. Петровой Евдок. Петр. 1051.
10—12. Зубятовой Анаст. Осипов 1052.
14. Евтѣева Дм. Емел. 1053.
16. Меркулова Дм. Ив. 1054.
18—20. Морозова Фед. Пет. 1055.
22. Васильевой Нат. Вас. 1233.
24. Бирюковой Агрип. Вас. 1167/619.
26. Сергѣевой Ел. Пет. 1600/704.
28. Хонякиной Матр. Март. 1601.
30. Семеновой Евдок. Ив. 1602.
32. Сейделеръ Алдры Іаннуар. (пустоп. земля).

Хавская улица.—242 саж.—8—10 р.

Отъ Варваринскаго пер. до Кам.-Коллежскаго вала.—Серп. ч. 2 уч.— Серп. мир. уч.

Огороды полицейскіе.

Серп. ч. 1 уч.—Серп. мир. уч.

6. Сейделеръ Алдры Іануар. (аренд. Пыховъ Ив. Петр.). 1040/703.
4. Соляева насл. Никитиной Фед. Макс., Зайцевой Евд. Макс., Марковой Алдры Макс. (аренд. Гурѣевъ Вас. Конст.). 1042

(Шаболовскій пер.).

8. Уклонскаго Алдра Ив. 1043/704.
10. Мудрецова Ст. Фед. 1044/704.
12—14 Куликова Дм. Фед. 1045/704.
16. Протасовой Анаст. Егор. 1046.
18. Ивановой Мар. Ив.
20. Бѣляева Алдра Мих.

Хамовническій пер.—326 с. 20 р.

Отъ Хамовническаго плаца до Зубовской и Б. Царицынской ул.— Хам. ч. 1 уч.—Хам. мир. уч.

1. Трындиной Алдры Мих. 352/280.
3. Никифорова Евг. Ник. 1208.

5. Пріюта имени Вел. Кн. Ксеніи Александровны. 351/281.
(Несвижскій пер.).
7—9. Трындиной Алдры Мих. 343/282.
11—13. Бергъ Серг. и Вас. Пав. 342/294.
(Пуговишниковъ пер.)
15. Трындиной Алдры Мих. 321/305.
(Оболенскій пер.).
17. Шиловой Евдок. Серг. 320/306.
19. Жиро Клавд. Ос. 319/306.
21. Толстой гр. Соф. Андр. 318/307.
23—33. Акц. о-ва Хамовническаго пивовареннаго завода.
(Божениновскій пер.).
35. Поповой Алдры Ив. 850.
37—39. Морель Генриха Іустинов. 851.
2—4. Богадѣльня ц. Николая Чудотворца, что въ Хамовникахъ.
6. Зимина Ив. Ив. псаломщ. 304/253
8. Бахваловой Мар. Ег. 305/252.
10—12. Шухвостова Степ. Мих. 306/251.
14. Суходской Ел. Ив. 307/250.
16—28. Жиро Клавд. Ос. 308/309, 310. 285/249, 2488, 247. 262.
30. Моск. благотворит. о-ва.
32. Виноградова Григ. Ил. 312/262.
(Божениновскій пер.).
34. Шатскаго Серг. Ник. 276/241.

Хамовническій плацъ.—406 ╳ 30 с.— 8—10 р.

Отъ Чудовской ул. и Хамовническаго пр. до Трубецкого пер. и пр. къ р. Москвѣ. — Хам. ч. 1 уч. -- Хам. мир. уч.

1—3. Осипова Серг. Серг. 302, 816/279. 317.
5. Шефскій домъ.
7. Поклянова Вас. Ив. 362/317.
2. Трындиной Алдры Мих. 352/280.
(Ксеніевскій пер.).
4. Хамовн. полиц. домъ. 353.
6. Хамовническія казармы 354/315.

Хамовническій проѣздъ.—180 с.

Отъ Хамовническаго плаца до рѣки Москвы.—Хам. ч. 1 уч. —Хам. мир. уч.

Офицерскія квартиры.
Забродиныхъ бр.
Калинина Сем. Вас.
Кокорева Гр. Ив.
Осиповы бр.

Хапиловская улица.—742 с.--15 р.

Отъ Лефортовской пл. до Покровской ул. - Леф. ч. 1 уч.—Леф. мир. уч.

1. Лефортовскаго полиц. дома. 992/858.
3. Архипова Ив. Ант. 993/858.
5. Бутюгиной Алдры Алдр. 994/857.
8. Вишневской Вѣры Конст. 995/856.
(Ладожская ул.).
9—11. Горячева Ив. Андр. 996,998/810, 809.
13. Жукова Григ. Мих. 1040/817.
15. Сливошникова Вас. Ив. 999, 1038/808, 814.
17. Соколова Ив. Анан. 1000, 1037/807.
19. Бѣляева Пет. Аф. 1001, 1036/806.
21—25. Сливошникова Фед. Ив. 876, 1651/702.
27. Воронцова Ил. Ив. 875, 881/705, 706, 701.
29—31. Евангелической богадѣльни. 1472, 1473/700.
33. Одиноковой Алдры Вас. 874/699.
(Ирининскій 2-й пер.).
35. Цвѣтаева Дм. Алдр. 870/698, 871/698.
37. Церкви св. Троицы, что въ Покровскомъ. 869/695.
(Ирининскій 3-й пер.).
39. Баталиныхъ Ант. и Ал. Никол. 864/694.
41. Хатунцева Алдра Степ 1430/694.
43. Власовой Ул. Пет. 862/711.
45. Петровой Алдры Пет. 1767/715.
47. Кондрашевой Федос. Пет. 1861/715.
49. Евтѣева Дм. Емел. 1671/715.
51. Кондрашевой Федос. Пет. 1766/715.
53. Тукминкиной Анны Викт. 860/693.
55. Зубова Ив. Калин. 858, 893, 859/716, 691, 692.
57. Копылова Мих. Ос. 1303/691.
(М. Ирининскій пер.).
59. Штанниковой Алдры Гавр. 894/717, 718.
61. Ильина Матв. Ил. 856, 857/689, 690.
63. Ясашнова Мих. Федор. 895/719.
65. Терентьева Ал. Пет. 855/688.
67. Кучимовыхъ Ник. и Ив. Петр. 854/687.
69. Шмелева Пет. Ив. 853/686, 722.
71. Андреева Алдра Влад. насл. 852/724.
73. Лебедевой Агрип. Як 851/685.
75. Евдокимова Ив. Серг. 850/726.
77. Моск. городск. общ. управленія. 849/684.
79. Яшина Тим. Игн. 848/683.
81. Гулячкина Куз. Ив. 847/681.
83. Афанасьева Алдра Аф. 846/682.
(Ирининская ул.).
85. Говорова Андр. Матв. 845, 1306/672.
87. Марченковой Анны Мир. 844/679.
89. Быковой Алдры Андр. 843/678.
91. Лукьянова Мих. Лукьян. 842/676, 677.
(Никольскій пер.).
93. Церкви св. Николая, что въ Покровскомъ, 837/675.
95. Скрипинкина Фед. Тим. 836/672.
97. Константиновой Мар. Никол. 835/672.
99. Сорокиной Васил. Давыд. 1834/672.
2. Кондрашева Никиты Ив. 29/32.
(Госпитальный пер.).
4. Случаева Мих. Алдр. 790/627.
6. Буфѣевой Евд. Вас. 191/628.
8. Семеновой Ал. Мих. 792/729.
(Ладожская ул.).
10. Бѣлова Ник. Степ. 794/631.
12. Шибаева Аф. Фед.
14. Щеголевой Пелаг. Вас. и Гусевой Нат. Вас. 795, 796/632, 633.
16. Яцкой Ол. Ив. 797/634.
18. Горлова Ак Сем. 798/635.
20. Ларіоновой Анны Ал. 799/686, 637.
(Кузнечный пер.).
22. Богомолова Конст. Троф. 807/645.
24. Свиридова Ефима Христоф. 808/646.
24а. Борисова Еф. Андр.
26. Одиноковой Ал. Вас. 800/647.
(Огородный пер.).
28. Пчелина Конст. Ив. 1519.
30—32. Исаева Мих. Иван. 811/648, 812/651.
34. Свѣшниковой Елиз. Вас. 813, 814/651. 649.
36—38. Зубовой Ол. Ал. 815/652.
40. Соколова Фед. Ив. 1392, 816/654, 653.
42—46. Фомина Фед. Пет. 817/654.
48. Смирнова Ив. Тих. 818/655.
50—54. Свѣшниковой Аф. Ив. 819/656, 657.
56. Майкова Серг. Фед., Татищева гр. и Цубербиллеръ. 820, 1669/656, 657, 658.
58-62. Ширмеръ Терезы Ив. 821, 1351, 822/659, 660.
64. Карякина Мих. Ив. 823/661, 662.
66. Мейера Ив. Як. 824/663.
68. Горховеръ Влад. Мих. 825/664.

Хапиловскій пер.—50 с.—10 р.

Отъ М. Семеновской ул., до Хапиловскаго пруда. — Леф. ч. 2 уч. — Сок. мир. уч.

1. Носовыхъ. 549/345.
2. Круговихина Ив. Ег. 1315/353, 352. 351.

Харитоньевскій Большой пер.—134 с. 40—50 р.

Отъ Чистопруднаго бул. до Садовой-Черногрязской ул. — Яуз. ч. 1 уч.— Яуз. мир. уч.

1. Администр., учрежд. по дѣл. русскаго т-ва издательскаго и печатнаго дѣла. 79/69.
(Гусятниковъ пер.).
3 5. Колчиной Анны Тим. 68, 69/59, 60.
7—9. Рябушинской Алдры Степ. 67/58, 66/56, 57.
(М. Харитоньевскій пер.).
11. Церковь св. Харитонія.
13—15. Церкви св. Харитонія. 45.
17. Лебова Гирша Аврумова. 43/26.
(Б. Козловскій пер.).
19. Юсупова кн.
21. Воробьева Ник. Ив. 38/30.
23—25. Юсуповой кн., гр. Сумароковой-Эльстонъ Зин. Ник. 37, 35/29, 36, 30, 37, 31.
27. Алексѣева Серг. Влад. 33, 716, 755/27.
29. Борисова Ив. Дометіан. 34/28.
2. Елагиной Мар. Ал. 79/69.
4. Мониной Анны Алдр. 80/70.
6. Смирновой Алдры Андр. 81/70.
8. Лѣчебницы военныхъ врачей.
(Мыльниковъ пер.).
11—12. Вейхельтъ Екат. Никит. 109/86.
(Машковъ пер.).
14. Грибова Наз. Фед.
16. Кремеръ Мар., Ник., Алдра и Юл. Як. 115/92.
18. Комарова Вас. Мих. 116/93.
20. Грандъ Мезонъ. 117/94.

22. Федюкина Ник. Мих. 118/119/95.
(М. Козловскій пер.).
24. Работнаго дома. 124/99.
26. Биркель Фридр. Фридр. 125/101.
28—30. Плаксиной Над. Адр. 127, 128/102, 103.
32. Яузскій полицейскій домъ. 129/104.

Харитоньевскій Малый пер.—157 с.—40—50 р.

Отъ Мясницкой ул. до Б. Харитоньевскаго пер.—Яуз. ч. 1 уч.—Яуз. мир. уч.

1. Стахѣева Ник. Дм. 10/8.
3. Лерхъ Бор. Сам. 769.
5. Филаретовскаго училища. 51.
7. Котова Серг. Ник. 50/49.
9—17. Церкви св. Харитонія. 49/42, 48/41, 47, 46.
2. Мясницкой больницы. 9/4.
4. Шишкиной Елиз. Ал. 53/45.
6. Сахѣева Ник. Дм. 52/45.
(Чудовскій пер.).
8. Арсентьева Григ. Як. насл. 63/53.
10. Щербакова Фед. с-ей. Т-ва 64/54.
12—14. Рябушинской Алдры Степ. 56, 67, 55, 58.

Хива.—241 с.—25 р.

Отъ Николо-Ямской до 5-й Рогожской ул.—Рог. ч. 2 уч.—Таг. мир. уч.

1. Волкова Викт. Тим. 269/287.
(1-я Рогожская ул.).
3. Серебряковой Люб. Ник. 324/288.
3а. Гришина Як. Пет.
(2-я Рогожская ул.).
5. Уставщикова Іоанник. Анис. 325/352.
7. Славнова Ив. Адр. и Рыбакова Пет. Дм. 360/353.
9. Челышева Логг. Ерм. 359/345.
(3-я Рогожская ул.).
11—13. Кубышкина Григ. Ив. 399/380.
15. Коноваловой Евдок. Ив. 404/384.
17. Дмитріевскаго Ник. Фед. 406/386.
(4-я Рогожская ул.).
19. Анисимова Ив. Ив. 407/387.
21. Улусова Ив. Вас. 408/388.
23. Мухина Григ. Алдр. 409/389

Рог. ч. 1 уч.—Таг. мир. уч.

2. Воробьевой Марины Никит. 132/128.
4. Конѣдова Гавр. Ив. 131/127.
(Б. Алексѣевская ул.).

Рог. ч. 2 уч.—Таг. мир. уч.

6—8. Савельева Андр. Кондр. 543/507.
10. Степановой Праск. Ив. 542/508.
12. Яркина Льва Варф.
14. Кочневой Анны Плат. 541/509.
(Хивскій и Дурной пер.).
16. Кукуева Алдр. Ив. 532/503.
18. Степенской Стефан. Моис. 461/354.
20. Прохорова Никиты Прох. 362/355, 356.
22—24. Волкова Викт. Тим. 363/357.
26. Колесникова Ив. Дм. 364/358.
(Б. Рогожскій пер.).
28. Чинарева Ив. Ив. 398/378.
30. Ерцевой Анаст. Фед. 1291/378.
32. Ветчинкиной Раисы Як. 393/371.
(М. Рогожскій пер.).
34. Синицына Вас. Никит. 392/370.
36. Васильева Мих. Вас. 1400.

Хивскій пер.—37 с.—20 р.

Отъ Хивы до Б. Алексѣевской ул.—Рог. ч. 2 уч.—Таг. мир. уч.

1. Кочневой Анны Плат. 540/510.
2. Баулина Дм. Ив. 539/511.
4. Розанова Ив. Ив. 545/512.

Хитровская площ.—41×51 с.—90 р.

Между Подколокольнымъ и Хитровскимъ пер.—Мясн. ч. 3 уч. — Мясн. мир. уч.

1. Ярошенко Елиз. Плат. 344/414.
3. Ивановыхъ Ник. и Соф. Ник. 373/447.
(Хитровскій пер.).
5. Арженниковой Капит. Ник. 375/449.
2. Попечительства о бѣдныхъ. 377/409.
2. Румянцева Серг. Серг. 383 410, 779, 409.
6. Расторгуевыхъ Пет., Серг., Дм. и Ал. Ал. 340/394.

Хитровскій пер.—62 с.—50 р.

Отъ М. Трехсвятительскаго пер. до Хитровской пл. — Мясн. ч. 3 уч. Мясн. мир. уч.

1. Мясницкій полицейск. домъ. 374/448.
2. Церкви Трехъ Святителей.
4. Церковь Трехъ Святителей.
6. Субботина Ал. Пет. 372/445.
8. Ивановыхъ Ник. и Соф. Ник. 373/447.

Хлудовскій тупикъ.—98 с.—35 р.

Отъ Садовой-Черногрязской ул. до соединительной вѣтви Курской жел. дор.—Басм. ч. 1 уч.-Басм. мир. уч.

1. Церкви Трехъ Святителей пріютъ. 490/338.
3. Переплетчикова Вас. Мих. 491/339.
5. Хлудова Вас. Ал. 492/340.
7. Бергъ Таисіи Пет. 493/341.
4. Екимовой Анны Дан. 495/344.
6. Щербинина Тита Пет. 501/351, 352.
8. Половинкина Ал. Пет. 494/432.
10. Лепоркъ Соф. Апол. 887/357.
12. Кнауфъ Карла Фед. 509/832, 357.

Хлыновскій тупой пер.—84 с.—75 р.

Отъ Б. Никитской.—Тв. ч. 2 уч.—Алекс. мир. уч.

1. Батюшковой Соф. Ник. 233/247.
3. Церковь св. Николая, что въ Хлыновѣ.
5. Церкви св. Николая, что въ Хлыновѣ. 331/244, 246, 232/245.
7. Сорокоумовской Над. Влад. 212/225.
9. Спиридоновой Вѣры Богд. 213/226
2. Семенковича Влад. Ник. 234/248.
4. Фонъ-Штейнъ Стан. Фед. нс. 466/248.
6. Берендѣева Степ. Гавр. 229/242.
8. Смирновыхъ Сем. и Серг. Серг. 230/243.

Хлѣбниковъ пер.—61 с.—25 р.

Отъ Вороньей до Золоторожской ул. Рог. ч. 2 уч. —Таг. мир. уч.

1. Худяковыхъ Мар., Федос. и Евдок. Серг. 231/259.
3. Рунова Серг. Ив. 230/258.
5. Алферовыхъ А. В. и Т. торг. д.
7. Захарова Степ. Кирил. 226/257.
9. Иверскаго женск. мон.

Рог. ч. 2 уч.—Рог. мир. уч.

2. Франовой Дар. Фед. 1172/254.
4. Соколова Аф. Ив. 233/254.
6. Баракиной Анны Мих. 225/253.
8. Силина Дм. Пав. 224/251.

Хлѣбный пер.—302 с.—45 р.

Отъ Мерзляковскаго до Скатертнаго пер.—Арб. ч. 1 уч.—Арб. мир. уч.

1. Гиршъ В. В. насл. 331/308.
3. Грибановой Ант. Ник. 330/284.
5. Доброва Ник. Ник. 329/285.
(Чашниковъ пер.).
7. Зубова гр. насл. 341/306.
9. Хрептовичъ-Бутенева гр. Конст. Апполин. 342/305, 16.
11. Зерновой Праск. Дм. 340/304.
13. Вадбольскихъ кн. 339/304.
15. Бурцева Іасонна Сем. 338/286.
17. Боткиной Анны Еф. 337/286
19. Сыромятниковой Анны Сем. 346, 301, 286.
21. Ермаковой Анны Дм. 336/287.
(М. Ржевскій пер.).
23. Шуваловой гр. Мар. Алдр. 348/349/299, 298.
25. Оболдуева Ник. Плат. 335/288.
27. Тимистеръ Анны Ив. 759/291.
29. Самарина Дм. Фед. насл. 355/291.
31—33. Голицына кн. Алдра Бор. 356/290, 42.
2—6. Семеновой Ел. Викт. 328/283.
8—10. Побѣдоносцева Конст. Пет. 327/282.
12—16. Эпштейнъ Моис. Тим. 325, 326/280, 281.
18. Богоявленскаго Конст. Тр. 309/266.
20. Дараганъ Варв. Влад. 324/278.
22—24. Лукиной Евг. Андр. 323/278.
26. Рихтеръ Мар. Дм. 322/277.
28—30. Постниковой Аделаиды Карл. 321/276.
32. Соловьева Серг. Устин. 787/275.
(М. Ржевскій пер.).
34. Фелькнеръ Дм. Иліод. 320/275.
36. Фомина Ник. Ив. 319/275.
38. Бѣлоусова Пет. Ник. 318/274, 312/259.
40—42. Вишневской Аглаиды Пет. 316/273.
44. Шибаевыхъ бр. 316/273.
46. Миллеръ Ник. и Алдра Вас. 315/272.
48. Анофріева Серг. Ив. 314/271.
50. Церкви свв. Бориса и Глѣба. 313/270.

Холщевниковъ переулокъ.—7 р.

Близъ Серпуховской заст., отъ Серпуховскаго пр. до Павловской ул. — Серп. ч. 2 уч.—Серп. мир. уч.

1. 1-го Серпух. попеч-ва о бѣдныхъ.
3. 2-го Серпух. попеч-ва о бѣдныхъ.

5· Пріютъ для слѣпыхъ.
2. Шмелева Мих. Пав.

(Проектированный пер.).

4. Крашенинникова Алдра Агаф.

Хохловскій пер.—171,$_2$ с.—55—60 р.

Отъ Подкопаевскаго и Ивановскаго пер. до Покровскаго плаца.—Мясн. ч. 2 уч.—Мясн. мир. уч.

1. Юргенсонъ Пет. Ив. 267/300.
3. Кнопъ Фед. Льв. 389/301.
5. Церкви св. Троицы.
7. Кувшиновой Елиз. Макс. 266/298,301.
9. Оловянишникова. 418/296, 302.

Мясн. ч. 3 уч.—Мясн. мир. уч.

2. Морозовой Мар. Фед. 362/435.
4. Церковь св. Троицы.
4а. Межевой канцеляріи. 366/439.
6. Церкви св. Троицы. 364.
8. Никитина Влад. Матв. 354/427.
10. Церкви св. Троицы.
10а. Межевой канцеляріи. 366/439.
12. Медынцева Ник. Вас. 399/439.

Храма Христа Спасителя набережная—234 саж.

На лѣвомъ берегу р. Москвы, отъ Лѣсного пер. до Б. Каменнаго моста и улицы Лѣнивки. — Тв. ч. 1 уч. — Тв. мир. уч.

209. Храмъ Христа Спасителя.

(Всѣхсвятскій пер.)

211. Церковь Похвалы Пресвятыя Богородицы. 7.
213. Дворцоваго вѣдомства. 6/7.
215. Куракиной кн. Соф. Вас. 5/3.

Храма Христа Спасителя площадь.—137×90 саж.

Вокругъ Храма Христа Спасителя, между Пречистенскими вор., Волхонкою, Всѣхсвятскимъ пер. наб. храма Христа Спасителя и Лѣснымъ пер.—Тв. ч. 1 уч.—Алекс. мир. уч.

Хрустальный пер.—98 с.—700 р.

Отъ Ильинки до Варварки,—Гор. уч. —Гор. мир. уч.

1. Старый Гостинный дворъ.
2. О-ва Среднихъ торговыхъ рядовъ.

Хрущевскій переулокъ.—78 с.—40 р.

Отъ Пречистенки до Гагаринскаго пер.—Преч. ч. 1 уч.—Преч. мир. уч.

1. Матвѣевой Мар. Ил. 699/505.
3. Фроловой Ольги Пет. и Гунстъ Анны Ив. 506/692, 696/502.
5. Лопатиной Екат. Льв. 693/500.
2. Селезневой Анны Алдр. 692/506.
4. Бѣлова Сем. Ив. 691/512.
6. Ботъ Ел. Алдр. и Шапошниковой Мар. Алдр. 690/512.

Хуторскіе проѣзды.—5 р.

Владѣніе Имп. Моск. о-ва сельскаго хозяйства — Отъ Новаго Петровско-Разумовскаго шоссе до Царскаго туп. Сущ. ч. 3 уч.—Бут. мир. уч.

1-й проѣздъ.

1/8. Гаврилова Ал.
3—5. Пустоп. земля.
7. Лебедева Адр. Іон.
9. Елизарова.
11—13/9. Пустоп. земля.
2/6. Стрѣлкова.
4. Санкова Вас. Вас.
6—14/7. Пустоп земля.

2-й проѣздъ.

1/12—7. Пустоп. земля.
9-13/13. Морозова.
2/10—14/12. Пустоп. земля.
14/11. Наумова.

3-й проѣздъ.

1/16—13/13. Пустоп. земля.
1/14—10. Пустоп. земля.
12—14/5. Сергѣева.

4-й проѣздъ.

1/20—11/21. Пустоп. земля.
2/18—14/19. Пустоп. земля.

Хухриковскій проѣздъ.—15 руб.

Отъ М. Дорогомиловской ул. по владѣнію Хухрикова.—Хам. ч. 2 уч.—Дорог. мир. уч.

1. Хухриковой.
2а. Короткова Матв. Ив.
3. Березкина.
5. Карякина Андр. Ив.
7. Воробьева Серг. Алдр.
9. Михалина.
2. Грачева.
4. Игнатова.
6. Казнина.
8. Анисимова.
10. Филимонова.

Хухриковъ переулокъ.—49 с.—15 р.

Въ Дорогомиловской слоб. отъ Проектированнаго пер. до Б. Дорогомиловской ул.—Хам. ч. 2 уч.—Дорог. мир. уч.

1. Новикова Прох. Григ. 662/581.
2. Хухрикова Степ. Никит. 693/580.

Царицынская Большая улица.—540 с. 20 руб.

Отъ Зубовской пл. и Хамовнич. пер. до Новодѣвичьяго мон.—Хам. ч. 1 уч.—Хам. мир. уч.

1. Морель Генр. Іустин. 851.
3. Іероглифова Вас. Ив.
5. Жирякова Пет. Мих. 859.
7. Лихачева Серг. Серг. 1237.
9. Николаева насл. 941.
11. Гинекологическій институтъ.

(Олсуфьевскій пер.)

13. Дѣтскій пріютъ имени Мазурина.

(Трубецкой пер.)

15. Архивъ Мин-ва Юстиціи.

(М. Усачевъ пер.)

17. Дѣтская больница имени Хлудова.

(М. Трубецкой пер.)

19—25. Кисляковой Алдры Конст. 420, 431/370, 372.
27. Мин-ва финансовъ (каз. вин. складъ № 3.)
29. Матвѣева Сем. Матв, 433/374.
31. Крутовскаго Ал. Еф. 434/375.
33. Забѣгаева Пет. Ив. 435/376.
35. Рѣшетниковой Анис. Ив 427.
37. Куманиныхъ Вас. и Ив Моис. 438/380.
39. Сычева Пет. Сид. 439/380
41. Сторожева Дм. Пет. 440/381.
43. Бочарова Мих. Мих. 426.
45—49. Никифоровой Над. Алдр. 441/382.
51—53. Фонъ-Мекков. Бирж. Артели. 143/384.
55—57. Церкви свв. Отецъ Седьмого Вселенскаго собора. 445/386.
2. Моск. Имп. универс. клиники.

(Саввинскій пер.)

4. Моск. Имп. универс. клиники.

Царицынская Малая улица.—378 с.—10—15 руб

Отъ Трубецкаго пер. до пр. около Новодѣвичьяго мон.—Хам. ч. 1 уч.—Хам. мир. уч.

1. О-ва конно-жел. дорогъ.

(М. Трубецкой пер.)

3. Поклонова Мих. Ал.
5. Григорьева Ник. Як.
7. Федорова Пет. Фед.
9. Абызова Ак Вас.
11. Селиной А. Г.
13. Голованова Ег. Ар.
15. Муравьева Алдра Дм.
17. Корнѣева П. В.
19 Пахомова Филип. Дм.
21. Иванова Влад. Куз.
23. Двойнова Кир. Як.
25. Демидова Вас. Демен.
27. Пуль Пав. Рейнгольд.
29. Волкова Алдр. Фед.
31. Борисовой Мар. Вас.
33. Колобова и Грязнова.
35. Королева Пет. Ал.
37. Брыксина Ив. Вас.
39. Малявиной Мар. Род.
41. Пахомова Куз. Дм.
43. Бажанова Ал. Федот.
45. Геклинъ Амал. Фед.
47. Абаева Ив. Ил.
49. Жуковской Вѣры Адр.
51. Пушкиной Алдры Ив. 400/354.
53. Тэріанъ Григ. Мартин. 854/355.
55. Шарова Вас. Сем. 402/356.
57. Колчиной Евд. Ильин. 404/358.

(Усачевъ пер.)

59. Веніаминова Ник. Ив. свящ. 418/387.
61. Державиныхъ. 417/390.
63. Лебедева Серг. Пав. свящ. 416/391.
65. Антушева Ник. Матв. прот. 415/392.
67. Новодѣвичьяго монастыря. 414/396.
69. Палладина Евг. Ал. 413/394.
71. Колчиной Евдок. Ил. 403/357.
73. Срѣтенскаго Пав. Ник.
75. Профферансова Алдра Ив. 819.

77. Нечаевой Алдры Ал.
79. Новодѣвичьяго монастыря. 414/391.
81. Щегловой Мар. Лавр.
83. Новодѣвичьяго монастыря.
85. Земля Чудова мон.
2. Архивъ Мин-ва Юстиціи.

(М. Усачевъ пер.)

4. Хлудовская дѣтская больница. 432/369.

(М. Трубецкой пер.)

6—8. „Щенкова Влад. съ с-ми", торг. дома. 370/779.
10. Мин-ва финансовъ (казен. вин. складъ № 3).
12—14. Никитина Ив. Никит. 428/368.
16. Рѣшетникова Ив. Степ. 427.
18. Университетскія клиники. 440/381.
20—22. Бочарова Мих. Мих. 426/367, 381.
24—26. Кикимориной Алдры Ник. 424, 425/366.
28. Спиридоновой Анаст. Кондр. 423/364.
30. Савицкой Евпракс. Ник. 421, 422/362, 363.
32. Крутовскаго Ал. Еф.
34. Шубина Ник. Мих.

Царицынскій пер.—57 саж.—40 р.

(Онъ же Божедомскій переулокъ).

Отъ Пречистенки до Гагаринскаго пер.—Преч. ч. 1 уч.—Преч. мир. уч.

1. Селезневой Анны Алдр.
3. Спаса Божедомской церкви. 686.
5. Розанова Серг. Влад. 687/509.
7. Спаса Божедомской церкви. 689/511.
2. Хлудовой Вѣры Алдр. 701/535.
4. Розанова Влад. Ал. 686/534.
6. Гедеонова Алдра Мих. 685/533.
8. Дроздовой Ир. Григ. 684/532.

Царская площадь — 115 × 28 с.

Въ Кремлѣ, между Спасскими вор., Императорскою и Сенатскою пл.—Гор. уч.—Гор. мир. уч.

Царскій переулокъ—48 с.—25 р.

Отъ Лѣсной ул. до Кам.-Коллежскаго вала.—Сущ. ч. 2 уч.—Сущ. мир. уч.

1. Ларіонова Андр. Ив. 507/484.
3. Рахмановыхъ и Агафоновой Лид. Карп. 514/490.
2. Соколова Серг. Алдр. 508/485.
4—6. Напалковыхъ Ал. Ив. и Алдры Прокоф. 515/491, 492.

Царскій тупикъ—8 р.

Отъ Дмитровскаго шоссе до владѣнія Кирхгофъ.—Сущ. ч. 3 уч.—Бут. мир. уч.

1/99. Багрова Фед. Вас. 1141/641.
3/96. Лемерсье Адол. Авг. 1140/641.

(Вятская ул.).

5/95. Лебедева Кир. Ив. 1012/752.
7. Кирхгофъ.
2/10. Караулова Григ. Ив.
4/981. Нечаевой Анны Ефрем.
6/2. Стрѣлковой Клавд. Мих.

(1-й Хуторской пр.).

8/1. Федоровой Екат. Мартын.
10/2. Пустоп. земля.

(2-й Хуторской пр.).

12/1—14/2. Безпалова Пет. Степ.

(3-й Хуторской пр.).

16/1—18/2. Пустопорожняя земля.

(4-й Хуторской пр.).

20/1. Пустоп. земля.

Цвѣтной бульв.—312 саж.—60—70 р.

Отъ Трубной до Самотечной пл.—Срѣт. ч. 1 уч.—Срѣт. мир. уч.

1. Альбрехтъ Эмман. Ив. 174, 175, 176/164, 165, 166, 167.

(1-й Знаменскій пер.).

3. Салтыкова Игн. Карп. 767/259.
5 Об-ва гимнастовъ. 817/259.
5а. Рыженкова Влад. Алдр. и Майтова Ал. Алдр. 769/259.
7—9. Саламонскаго Альб. Ив. 814/259, 822.
11. Бородина Алдра Ив. 275/240.
13. Баскакова Серг. Вас. 274/258.
15. Малюшина Фед. Ив. 271/264.
17. Малюшина Влад. Ив. 272, 273.
19. Борисоглѣбскаго подворья. 57.
21. Воронцовыхъ Серг. и Пет. Пет. 268, 269/255, 256.
23. Блохина Ник. Григ. 267/254.
2. Кононовой Праск. Степ. 356/457, 485
4. Цвѣткова Никан. Зах. 484/455.
6. Борисовской Над. Юр. 483/454.
8. Лисовскаго Стан. Франц. 482/451.
10. Арбатскаго Алдр. Алдр. 480, 481/453, 452.
12. Киселева Ив. Ант. 275/445.
14. Стрсева Ник. Пав. 478/448, 449.

(М. Сергіевскій пер.).

16—18. Салтыкова Игн. Кап. 282, 283/265, 266.
20. Байбекова Хусаина Мусаев. 284/267.

(М. Колосовъ пер.).

22. Афремовой Клавд. Алдр. 296/275.
24. Брюсовыхъ Валерія и Алдра Як. 296/275.
26. Мазаракій Соф. Артам. 298/275.
28. Гофманъ Мар. Авг. 299/275.
30. Поляковой Алдры Серг. 300/282, 275.
32. Пановой Варв. Ал. 301/275.
34. Торопова Ксеноф. Ег. 302/275, 276.

Церковная 1-я улица—8 р.

Отъ Бутырскаго пр. до Петровско-Парковской ул.—Сущ. ч. 3 уч.—Петр. мир. уч.

3/40. Пустоп. земля 239.
5. Анисимова Ал. Фед. 237.
7. Гвоздева Ив. Ак. 235.
9. Пауковой Ол. Сем. 233.
11. Сивовыхъ Ник. Мих. и Лукер. Ег. 231.
13. Петровой Мавры Пет. 229.
15/35. Смирнова Валент. Вас. 227.

(Богородицкая ул.).

17/36. Ивановой Мар. Ив. 225.
19. Груздева Пет. Дм. 223.
21. Бердановой Екат. Прох. 221.
23. Рогожиной Агрип. Ив. 219.
25/35. Кондратьевой Клавд. Вас. 217.

(Рождественская ул.).

27/34. Кузьмичева Ив. Ант. 278.
29. Копченовой Алдры.
4/38. Муромцева Серг. Ив. 238.
6. Богачева Ник. Павл.
8. Смирнова Вал. Вас.
10. Данилова Алдр. Ив.
12. Эдлинъ Елиз. Ил. 230.
14. Пустоп. земля. 228.
16/33. Карягина Антипа Ал. 226.

(Богородицкая ул.).

18/34. Тарыгина Серг. Мих. 224.
20. Валетовой Пелаг. Андр. 222.
22. Кузина Андр. Мих. 220.
24. Большакова Никиты. 218.
26. Щербакова Дм. Назар.

(Рождественская ул.).

28/32. Руновой Евдок. Ив. 279.
30. Смирнова Валент. Вас.
32—44. Пустоп. земля.
46. Соболева Ил. Аф.

Церковная 2-я улица.—8 р.

Отъ Бутырскаго пр. до Петровско-Парковской ул.—Сущ. ч. 3 уч.—Бут. мир. уч.

5. Иванова Тим. 242.
7/44. Моисеева Ал. Ник. 244.
9. Сборщикова Никиты Пав. 246,
11. Волкова Викт. Евдок. 248.
13. Кругловой Афрос. Вас. 250.
15/39. Попрыкина Ив. Ив. 252,

(Богородицкая ул.)

17/40. Александрова Ив. Алдр. 255.
19. Юдина Серг. Алдр. 257.
21. Душкина Ник. Ив. 259.
23. Гельгаръ Роб. Мих. 261.
25/39. Муромцева Алдр. Серг. 263.

(Рождественская ул.)

27/38. Королева Фед. Серг. 276.
29. Ильичева Флора Мих.
31. Иванова Пав. Ив.
33. Круглова Куз. Ив.
35. Мушникова Мих. Кузьм.
37. Прохорова Вас. Никит.
39. Прохорова Никол. Вас.
2/42—6. Аредова Луки Ал. 241/243.
8. Вернеръ Бол. Ос. 245.
10. Смирнова Никиф. Агаф. 247.
12. Судьина Вас. Серг. 249.
14. Францкевичъ Конст. Лаврент. 251.
16/37. Войцеховскаго Алдра Ив. 253.

(Богородицкая ул.)

18/38. Елизарова Пет.-Елизар. 254.
20. Серловой Праск. Пет, 256.
22. Пустоп. земля. 258.
24. Новиковой Нат. Степ. 260.
26/27. Володина Сем. Демид. 262.

(Рождественская ул.)

28/36. Виноградова Я. А. 277.
30. Сокольскаго Дем. Пет.
32. Пустоп. земля.
34. Жирихина Никол. Егор.

Церковный переулокъ.—8 р.

Отъ Бутырскаго пр. до Петровско-Покровской ул.—Сущ. ч. 3 уч.—Сущ. мир. уч.

3/22. Федоровой Вѣры Фед. 187.
5. Князева Вас. Филип. 185.

7. Юсупчукъ Пант. Фед. 183.
9. Филиппова Вас. Филип. 181.
11. Нѣмцева Мих. Ив. 179.
13. Пахомова Алдра Кирил. 177.
15/27. Головкина Сид. Еф.

(Богородицкая ул.)

17/28. Капустина Ив. Елиз. 165.
19–21. Ноздрина Мих. Ник. 167, 169.
23. Никифоровой Евг. Ив. 171.
25/27. Киселева Дм. Мих. 173.

(Рождественская ул.)

2/26. Кавыкова Ник. Никит. 282.
4/30. Гаевской Алдры Ив. 186.
6. Николаевой Елиз. Пав. 184.
8. Кореневскаго Ив. Лар. 182.
10. Иванова Пет. Ив. 180.
12. Кондратьева Емел. Алдр. 178.
14. Варасовой Праск. Прокоф. 176.
16/25. Агѣева Селив. Лаз. 174.

(Богородицкая ул.)

18/26. Шумова Ив. Мих. 164.
20. Алексѣева Ив. Евламп. 166.
22 Нестерова Ив. Яков. 168.
24. Каштанова Вас. Вас. 170.
26/27. Алексѣевой Агрип Дм. 172.

(Рождественская ул).

28/24. Щербакова Дм. Наз. 283.

Церковный Трифоновскій тупикъ.—16 р.

Отъ Трифоновскаго пер.—Сущ. ч. 3 уч.-Бут. мир. уч.

1/6. Прохорова Ив. Пет.
3. Филимонова Ник. Вас.
5. Люкшинова Пет. Ив
7. Дровяникова Фед. Мих.
2/4. Калинина Род. Григ.
4. Зимина Меф. Меф.
6. Наумовой Алдры Ив.
8. Емельянова Серг.

Чашниковскій переулокъ.—41 с.—46 р.

Отъ Поварской ул. до Хлѣбнаго пер.—Арб. ч. 1 уч.—Арб. мир. уч.

1. Зубова гр. насл. 341/306.
2. Морозова Серг. Тим. 334/307.
4. Доброва Ник. Ник. 329/285.

Черкасскій Большой переулокъ.—183 с. 600 руб.

Отъ Никольской ул. до Ильинки.—Гор. уч.—Гор. мир. уч.

1. Орлова-Давыдова гр. Серг. Влад. 367/43.
3. Калязинскаго монастыря (аренд. Малюшинъ И.) 366.

(М. Черкасскій пер.)

5–7. Моск. купеч. о-ва. 364/365.
9. Голицына кн. Алдра Ник. 368/77.
11. Носова Вас Дм. 369/76.
13. Кознова Пет. Пет. 362/84.
15. Гуськова Алдра Пет. 362/84.
17. Шелапутина Пав. Григ. 371/74.
2. Шереметева Серг. Дм. 381/44.
4. Хаджи-Конста Ел. Ант. 380/45.
6. Александрова Мих. Ал. 379/46.

(Космодаміанскій пер.)

8. Лопатиной Анны Вас. 378/72.
10. Воскресенскаго монастыря. 377.

Черкасскій Малый переулокъ.—30 с.—500 руб.

Отъ Б. Черкасскаго пер. до Новой пл.—Гор. уч.—Гор. мир. уч.

1. Калязинскаго монастыря. 366.
2. Купеческаго общества. 365.

Черниговскій пер.—108 с.—35 р.

Отъ Пятницкой ул. до Б. Ордынки. Пятн. ч. 1 уч.—Пятн. мир. уч.

1. Звенигородскаго Саввинскаго монастыря. 162/177.
3–7. Церкви Черниговскихъ чудотв. 143/159, 144/160.
9–11. Грачева Серг. Ник. 145/161.
2. Церкви св. Іоанна Предтечи.
4–6. Церковь св. Іоанна Предтечи.
8–10. Сѣриковыхъ Пав. Андр., Тим. и Алдры Род. 137/49.

Чернышевскій Большой пер.—298 с. 125 р.

Отъ Б. Никитской до Тверской ул.—Тв. ч. 2 уч.—Ал. мир. уч.

1. Вилларъ Карл. Ив. 234/248.
3. Мамонтова Алдра Ник. насл. 467/248.
5. Гербекъ Оттона Ос. 484/240.
7. Редакціи „Русскихъ Вѣдомостей“ 226/240, 225/241.
9. Пустошкиныхъ Ефр., Матв., Варв., Над. и Дар. Вас. 227/239.
11. Сибиряковой Мар. Фед. 225/238.
13. Воиновой Анны Вас. 224/237.

(М. Чернышевскій пер.)

15. Жукова Альвіана Ив. 223/236.
17. Уваровой Праск. Серг. 218/131.
19. Городской Управы. 222/235.
21. Катыкъ Абр. Ил. 220/233.
23. Полякова Лаз. Солом. 221/234.
2–4. Церковь Малаго Вознесенія. 235, 423/247; 249, 250, 251.
6. Станкевичъ Алдра Влад. 236/252.
8. Англиканская церковь. 237/253.
10. Волконскаго кн. Григ. Дм. 238/254.
12. Гуревичъ Лейбы Іосиф. 239/255.
14. Стрѣльцова Фед. Фед. 240/255, 268, 269, 270.

(М. Чернышевскій пер.).

16. Казанскаго собора. 241/256,, 264, 263.
18. Василенко Серг. Никиф. 242/257.
20. Духовского Мих. Вас. и Топоркиной Елиз. Вас. 243/258.
22. Генералъ-Губернатора. 244/259.

Чернышевскій Малый пер.—108 с.—100 р.

Отъ Брюсовскаго до Леонтьевскаго пер.—Тв. ч. 2 уч.—Ал. мир. уч.

1. Церкви Воскресенія, что на Вражкахъ.
3. Кадэ Окт. Льв. 254/373.
5. Стрѣльцова Фед. Фед. 240/255, 268, 269, 270.

(Б. Чернышевскій пер.).

7. Воиновой Анны Вас. 234/237.
9. Олениной Анны Ал. 215/228.
2. Церковь Воскресенія, что на Вражкахъ.
4–6. Казанскаго собора. 241/251, 263, 264.

(Б. Чернышевскій пер.).

8. Гулевичъ Нат. Арс. 223/236.
10. Акц. о-ва словолитни О. И. Леманъ. 216/229.

Чечеринскій пер.—90 с.—25 р.

Отъ Николо-Ямской ул. до Тетеринскаго пер.-Рог. ч. 1 уч.—Таг. мир. уч.

1. Шелудяков Мак. Григ. 471/428.
3. Розова Ник. Вас. 492/448.
5. Земцева Ег. Лаврент. 491/448.
2. Лобовыхъ Алдры Як. и Ел. Мих. 473/430.
4. Шаевой Ираиды Ив. 472/429.

(Симеоновскій пер.).

6. Яузская больница.

Чешихинскій проѣздъ.—10 р.

Отъ Огороднаго пер. до Ладожской ул.—Леф. ч. 1 уч.—Леф. мир. уч.

1. Клычкова Фед. Евдок.
3. Шахова Пав. Никиф.
5. Филатова Вас.
7. Бобовой Пелаг. Ник.
9. Корнѣева Ник. Вас.
11. Ивановой Ол.
13. Григорьева Ив. Ив.
15. Мазириной Алдры Фед.
17. Филипповой Пелаг. Терент.
19. Аринушкина Степ. Клим.
21. Барышова Ег. Никит.
2. Трофимова Еф
4. Киселева Пет. Никит.
6. Оттосонъ Густ
8. Путкова Ник. Ив.
10. Паншина Алдра Ив.
12. Сухотиной Евдок. Ник.
14. Шпигель Ал. Пет.
16. Алексюшина Герас. Савел.
18. Меньшиковой Анны Андр.
20. Быстрова Ник. Пет.
22. Баталина Алдра Ник.
24. Борисовой Евф. Андр.
26. Байдашовой Анны Ос.

Чистопрудный бул. 377 с.—80—100 р.

Отъ Мясницкой ул. до Покровки.—Яуз. ч. 1 уч.—Яуз. мир. уч.

1–5. Виноградовой Анны Ив. 2/2.
7-11. Кабанова Дм. Ив. 75, 76/67.
13. Администр., учрежд. по дѣл. Русскаго издательск. и печатнаго дѣла.

(Б. Харитоньевскій пер.).

15. Елагиной Мар. Ал. 79, 77, 89.
17. Кабанова Дм. Ив. 82/71.
19. Балашовой Анны Ив. 83, 741/72, 71.
21. Черкасовой Мар. Пет. 88/73.
23. Эппле Эммы Фед. 90/73.
25. Даниловой Зин. Ив. вд. дсс. 84/73, 89/73.
27. Гуськова Алдра Пет. 82, 92/74.

(Лобковскій пер.).

Яуз. ч. 2 уч.—Яуз. мир. уч.

215. Тереховой Мар. Ник. 174/148.
217. Телешовой Ел. Андр. 176/150.

25. Рахманова Фед. Сем. 181/153.
23. Крашенинниковыхъ Серг. Андр. Ив. и Алдра Ник. 178/152.

Мясн. ч. 1 уч.—Гор. мир. уч.

130. Центральной телеграфной станціи 400/200.
132. Московскаго почтамта. 185/200.
134. Моск.-Кіево-Воронежской жел. дор. 186/201, 202, 203.

(Архангельскій пер.).

Мясн. ч. 2 уч.—Мясн. мир. уч.

136. Правленія Московскаго округа путей сообщенія. 250/278.
138. Тупицына Серг. Конст. 251/279.
140. Военно аптечнаго магазина. 252/280.
142. Церкви св. Троицы, что на Грязяхъ.

Чихачевскій переулокъ.—20 р.

Отъ Набилковскаго пер. до Переяславской ул.—Мѣщ. ч. 3 уч.—Мѣщ. мир. уч.

1. Краснова Тим. Карп. 1634.
3. Ларіонова Мих. Иллар. 1633/44.
5. Привѣтова И.
7. Кесарева К. С. 1612.
9. Рыжовой Нат. Дм. 1644.
2. Самсонова Ром. Сампс. 1614, 1681.
4. Богдановой Евдок. Вас.
6. Чистякова Ив. Ив.
8. Беззубова Ал. Карп.

Чугунный мостъ.—21 саж.

Черезъ Водоотводный кан., отъ Балчуга до Пятницкой ул. — Пятн. ч. 1 уч.— Пятн. мир. уч.

Чудовская улица.—166 с.—20—25 р.

Отъ Крымскаго пр. и Зубовскаго бул. до Хамовническаго пер. и пр. къ Москвѣ р. — Хам. ч. 1 уч. — Хам. мир. уч.

1. Лебедевой Зин. Вас. 202/279.
3. Нейманъ Конст. Людвиг. 812/278.
5. Кулагиной Елиз. Андр. 814/279.
7. Купцова Пав. Гавр. 297/278.

(Купцовскій проѣздъ).

9. Егоровой Анны Ег. 298/278.
11. Егорова Григ. Ег.
13. Петровской Ол. Венед.
15. Галдина Ал. Захар.
17. Мазингъ Алдр. Алдр.
19. Чудова монастыря. 296/278.
21. Ерохина Зинов. Вас.
23. Никифорова Евг. Никиф.

(Проѣздъ къ р. Москвы).

25. Моск. двор. депут. собр.
27. Жиро Кл. Ос.
2. Дурново Екат. Дав. 242/222.
4—8. Мисуревыхъ Тат. и Анаст. Вас. 243/222.
10. Свѣшниковыхъ Пет., Алдра и Митр. Серг. 244/222.
12. Троицкой Алдры Ст. 245/243.
14. Ушаковыхъ Дм. и Серг. Кондр. 246/224.

(Чудовъ пер.).

16. Кулевой Евдок. Вас. 255/272.

18. Смирнова Алдра Ал. 832/274.
20. Моск. двор, депут. собр.

Теплый пер.).

22. Церкви св. Николая Чудотворца, что въ Хамовникахъ

Чудовскій переулокъ.—147 с.—50 р.

Отъ Гусятникова до М. Харитоньевскаго пер. — Яуз. ч. 1. уч. — Яуз. мир. уч.

1. Лебедева Серг. Ал. 55/46.
3. Зимина Ник. Гавр.
5—7. Щербакова Мих. Фед. насл. 7/5.
9. Почтамта. 8.
11. Мясницкой больницы. 9.
13. Стахѣева Ник Дм. 52/45.
2. Шлиппе Мар Эд. 54/47, 72/63.
4. Ворониной Анаст. Ал. 56/48.
6. Высоцкаго. 47/49.
8. Бруханскаго Алдра Пет. 58/50.
10. Шмеманъ Мар. Ник. 59/51.
12. Михайловыхъ Ив. и Алдра Пет. 60/51, 52
14. Осиповыхъ бр. 62/53.
16. Арсентьева Григ. Як. 61/53.

Чудовъ переулокъ.—112 саж.

Отъ Чудовской ул. до Теплаго пер.— Хам. ч. 1 уч.—Хам. мир. уч.

1. Кулевой Евдок. Вас. 225/272.
3. Мемнонова Ник. Апол. 254/271.

(Кривой пер.).

5. Алексѣевой Елиз. Ник. 253/268.
7. Семеновой Нат. Алдр.
9. Губарева Ив. Мих. 262/263.
11—13. Аккерманъ Алдра Эд. 263/263.
2. Ушаковыхъ Дм. и Серг. Кондр. 246/224.
4. Моск. о-ва попеч. о бѣдн. дѣтяхъ. 247/225.
6—8. Ивановой Елиз. Серг. 248/226, 249/257.
10. Захарьева Дм. Ник. 250/228.
12. Свѣшникова Ив. Ал. 251/229.
14—16. Селезневой Алдры Вас. 264/230.

Чухинскій пер.—180 с.—35 р.

Отъ Владимиро-Долгоруковской до Б. Тверской-Ямской ул.—Прѣсн. ч. 2 уч.—Прѣсн. мир. уч.

1. Пыховыхъ Ник. Як. и Абр. Вас. (аренд. Михайловъ Ив. Мих.) 1080.
3. Побѣдоносцевой Праск. Ипат. 723/604.
5. Дмитріева Зах. Ос. 1078/590.
7. Сенаторова Серг. Дм. 1079/590.
9. Смирновой Люб. Як. 1080/590.

(Пыховъ пер.)

11. Капустина Ал. Троф. 879.
13. Березкиныхъ Варв. Фед. и Анны Ив. 879.
15. Цѣликова Пет. Ив. 710/590.
17. Городск. о-ва (земля).
19. Румянцева Ал. Дан. 862/600.
21. Старикова Ал. Пет. 718/600.

(Ильинская ул.).

23. Сѣчиной Праск. Ив. 753/629.

(Брестская ул.)

Сущ. ч. 1 уч.—Прѣсн. мир. уч.

2—8. Сенаторова Серг. Дм. 723/604.
10. Т-ва Н. Л. Шустова с-вей. 1248/590.
12. Пономарева Ив. Евдок. (аренд. Пигитъ Ил. Дав.) 1248/590, 601, 602, 603, 616.
14. Марсовой Нины Ил. 246/590, 601.
16. Марсовой Алдры Ник. 1303/602, 603, 616.
18—20. Орловыхъ Ив. и Ник. Ег. 709, 719, 720, 721, 741/590, 601, 602, 603, 616.
22. Русова Григ. Зах. 752/628.

(Брестская ул.)

Сущ. ч. 1 уч.—Екат. мир. уч.

24. Тихомирова Ив. Фед.

Чухинскій тупикъ.—82 саж.—25 р.

Отъ Владимиро-Долгоруковской ул.— Прѣсн. ч. 2 уч.—Прѣсн. мир. уч.

1. Шепелевой Анны Як. 440/384.
3. Малышевой Екат. Адр. 441/387.
5. Щукиной Ек. Степ. 442/388.
7. Орловой Анаст. Фед. 443/387.
9. Семенова Ник. Сем. 448/388.
11. Калинина Вас. Панкр. 434.
13. Волкова Сем. Ал.
15. Волнухиной Тат. Як. 436/380.
2. Иванова Конст. Эмман. 449/393.
4. Андреева Алдр. Конст. 448/392.
6. Волынской Варв. Степ. 448/391.
8. Миловидова Арк. Ал. 446/390.
10. Жаринова Евг. Андр. 445/389.
12—14. Волкова Сем. Ал.
16—18. Калинина Вас. Панкр. 616/538.
20. Климова Ос. Ив.

Чухинскій Новый пер.—54 с.—30 р.

Отъ Владимиро-Долгоруковской ул.— Прѣсн. ч. 2 уч.—Прѣсн. мир. уч.

1. Глинка Томиславы Ад. 432/376.
3. Назарова Мих. Ив. 433/377.
5. Петрова Пав. Пет. 434/278.
7. Елисѣева Андр. Тер. 379,435/279.
9. Дьячкова Серг. Алдр. 428.
11. Ширинской-Шихматовой кн. Алдры Пет. 420/368.
13. Абрамовой Соф. Абр. 419/368.
2. Череповскаго Пет. Пав. 439/383.
4—6 Яголковской Нат. Еф. 438/382, 437/381.
8. Калининой Аграф. Алдр 1082/380.
10. Киселевой Анны Ос. 436/380.
12. Постникова Серг. Петр. 1165/380.
14. Аксеновой Мар. Африк. 1167/380.
26. Пѣнина Ник. Ив. 68/380.
18. Щукиной Алдры Мих. 1058.
20. Щукина Терент. Макс. 1058.

Шаболовка.—885 с.—10—15 руб.

Отъ Калужской пл. до Кам.-Коллежскаго вала, что у Хавской слоб. — Як. ч. 2 уч.—Хам. мир. уч.

1. Волкова Ник. Тим. 840/562.
3. Бѣлова Дм. Ив. 884/525.
5—7. Бочарова Ив., Алдры и Елиз. Дм. 883/526.
9. Давыдовой Ол. Ал. 882/589.

11. Ефремова Мих. Еф. 881/588.
13. Дмитріева Вас. Ив. 1156/528.
15. Моск. городского о-ва.
17—19. Вельшъ Леоп. Лук. 878/586.
21. Рѣнникова Ив. Ив. 877/531.
23—25. Торг. д. „Карнѣевъ, Горшановъ и Ко“. 876/584, 875/584.
27. Еремѣевой Ел. Пет. 874/533
29. Смагунова Серг. Григ. 873/534.
31. Торг. д. „Карнѣевъ, Горшановъ и Ко“. 872/533.
33. Богадѣльня церкви св. Троицы.
35. Церкви св. Троицы.
37—39. Горшанова Викент. Ив., Корнѣевыхъ и Поздняковой Екат. Дм. и Ко. 865/575.
41. Канунникова Ив. Вас. и Шелагина Ал. Ег. 1181/574.
43. Орлова Ник. Елис. 864/574.
45. Лоевской Евг. Григ. 863/574.

(Кривой пер.)

Серп. ч. 1 уч.—Серп. мир. уч.

47. Власова Вас. Леонт. 869/545.
49—51. Кирикова Ал. Сем. 861, 1815/545.
53—55. Торг. д. „Шварцкопфъ, Дзирне и Кольпакъ.“862/546.
57. Лосева Алдра Лук. 1199/700.
59. Нечаева-Мальцева Юр. Степ. 1829/1033.
61. Бубновой Мар. Панкр. 1030/700.
63—65. Варваринскій сиротскій пріютъ. 1031/702.
67. Ашакъ Мар. Вас. 1810.

(Варваринскій пр.)

69—71. Паазъ Дар. Влад. 1039 1741/703, 604.
73. Шереметьевской Ксен. Сам. 1036, 1649/703, 794.
75—77. Кузьмичевой Пелаг. Матв. 1182.
79. Барсова Ельпид. Вас. 1037.
81. Коровкина Григ. Ив. 1194.
83—85. Фореліусъ Вас. Вас. 1195/703.

(Шаболовскій пер.)

87. Слободскаго Ив. Ник. 1063/704.
89—91. Кузьмина Як. Кузьм. 1061, 1062/704.
93. Назаровой Агрип. Сер. 1060/1662.
95. Рулева Дан. Савел. 1059/704.
97. Бѣлевцева Леон. Ив. 1053/704.
99. Метелицыной Анны Тим. 1057/704, 619.
101. Бѣляевой Анны Фед. 1570.

Як. ч. 2 уч.—Хам. мир. уч.

2. Воробьева Мих. Ал. 886/593.
4—6. Селивановой Юл. Никит. 925/594.
8. Федотова Дм. Федот. 887/560, 596,
10. Лебедевой Праск. Сем. 888/417.
12—14. Простякова Ив. Григ. 914/617.
16. Ансеровой Нат. Фед. 889/555.
18—20. Глушковыхъ Алдры Аѳс. и Серг. Мих. п.п. гр. 890, 881/599, 600.
22. Колобашкина Серг. Ник. 891/600.
24—28. Шибаева Ив. Льв. 693/401.
30. Андреева Вас. Макар. 1730/602.
32. Бѣликовой Матр. Плат.
34—36. Швецовой Соф. Андр. 1808, 894/602.
38. Пузакова Гавр. Мих. 1803/609.
40—44. Симоно Гектора Франц. 895, 896, 897/604, 605, 609.

(Ризъ-Положенскій пер.)

Серп. ч. 1 уч.—Сер. мир. уч.

46—48. Бромлей Ег. Эд. 1024/699.
50. Мухиной Нат. Алдр. 1656.
52. Занѣгиной Анны Филим. 1657/629, 1657/629, 690.
54—56. Демидова Дм. Пет. 1023/697, 698, 624, 625.
58. Крюковой Мар. Дм. 1728/697, 698, 624, 625.
60—64. Ансерова Алдра Серг. 1022/701,
66—68. Вольнстепова-Калугина Як. Куз. 1020, 1021/695, 696.

(Донской пр.)

Полицейская будка.
70—78. Земля Донск. мон.
80. Гришина Вар. Мих.
82. Сысоева Коз. Сыс.
84. Кузнецова Пав. Як.
86. Фаддѣевыхъ Фад. и Андр. Сем.
88. Волковой Ирин. Ив.
90. Савина Ив. Ив.
92. Земля Донск. мон.
94. Гущина Вас. Тер.

Шаболовскій переулокъ.—166 саж.—10 руб.

Отъ Хавской ул. до Шаболовки.—Серп. ч. 1 уч.—Серп. мир. уч.

1. Соляева Макс. Сем. (аренд. Гурѣевъ).
3. Волкова Савелія Ив.
5. Любимова Никан. Никан. 1229/703.
7. Абрамовой Екат. Сем. 1232/703.
9. Сейделеръ (аренд. Гусевъ).
11. Слободскаго Ив Ник. 1063/604.
2. Соляева Макс. Сем 1042.
4. Сейделеръ (огороды).
6. Фореліусъ Вас. Вас. 1195/703.

Шапочный переулокъ.—150 с.—25 р.

Отъ Б. Полянки до Казанскаго пер.—Як. ч. 2 уч.—Як. мир. уч.

1—3. Учительскаго института. 444/313.
5. Лысенковой Анаст. Вас. 446/413.
7. Цвѣтковой Вѣры Вас. 445/413.
9. Чекалиной Алдры Ив. 447/413.
11. Чикиной Алдры Сем. 448/412.
13. Гущиной Клавд. Вас 450/408, 409.
15—17. Файдышъ Анастасія Ив. 451/408.
19. Чихалина Пет. Алдр. 454/406.
21. Долгоруковскій пріютъ. 453/405.
2—4. Ерохина Зинов. Вас. 443/395, 396.
6. Крашенинникова Гр. Вас. 441/393.
8. Чиликиной Мар. Андр. 1819/393.
10. Синелобова Ал. Вас. и Цвѣтковой Вѣры Вас. 420/393.
12. Вегеръ Эриста Ив. 442/397.
14. Коашенинникова Гр. Вас. 440/399.
16—18. Иванова Фед. Ив. 439/400.
20. Маромохина Ал. Фед. 438/401.
22. Крыгиной Ольги Ег. 437/401.
24. Кудряваго Ал. Мих. 436/403.
26. Кутомкиной Праск. Ал. 435/404.

Шапочный тупикъ.—20 руб.

Отъ Шапочнаго пер.—Як. ч. 2 уч.—Як. мир. уч.

1—3. Церкви Спаса, что въ Наливкахъ. 424.
5. Коробкова Андр. Ив. 426/388.
7. Иванова Фед. Ив. 439/400.
2. Церковь Спаса, что въ Наливкахъ.
4. Строгановой Ан. Конст. 429/387.
6. Коробкова Андр. Ив.
8. Маромохина Ал. Фед. 338/401.

Шведскій переулокъ.—100 руб.

Отъ Леонтьевскаго до М. Гнѣздниковскаго пер.—Тв. ч. 2 уч.—Алекс. мир. уч.

1. Хрипковой Над. Ник. 214/217.
3. Крумбюгель Фед. Андр. 194/206.
2. Москов. город. о-ва. 203/216.

Швивая горка.—172 с. 40—50 руб.

(Она же Николо-Болвановская Верхняя улица).

Отъ Яузскаго моста до Землянаго вала.—Рог. ч. 1 уч.—Таг. мир. уч.

1—3. Бергъ Серг. и Вас. Пав. 434/396.

(Николо-Ямская ул.)

5. Алексѣевыхъ Екат., Серг. и Тат. Никит. 487/442.
7. Церковь св. архидіакона Стефана.
9—11. Церкви св. архидіакона Стефана.
13. Яузская больница

(Тетеринскій пер.)

15. Хухляевой Анны Ив. и Карасевой Праск. Ив. 506/460.
17. Мухиныхъ Влад. и Фед. Вас. 507.
19. Нестеровыхъ Анат. и Алдра Мих. 508/462.
21. Федорова Ник. Фед. 509/464.
23. Медынцева Ник. Вас. 510/463.
25. Борисовой Ан. Петр. и Сушкиной Павлы Пет. 511/465.
27. Шаховского Ив. Ив. 512/466.
29. Буянова Мих. Анфим. 513/467.
31. Енгалычевой кн. Елиз. Викт. 514/468.

(Таганскій пер.)

Рог. ч. 1 уч.—Симон. мир. уч.

33—35. Столярова Фед. Вас. 526/479.
37. Чижова Ал. Пет. 527/481.
2. Кувшиной Елиз. Макс. 578/530.

(Б. Устьинскій пер.)

4. Быковской Алдры Дм. 577/529.
6. Рахмановой Е. Д. 576/528.
8. Кудрявцевой Екат. Пав. 575/527.
10. Бѣляева Дм. Фед. 574/526.

(Швивогорскій пер.)

12. Хлѣбникова И. П. с-ей и К.
14. Спиридонова Ал. Никит. 565/518.
16. Клинова Моис. Абр. 564/517.
18. Мухина Ник. Вас. 563/516.
20. Шувалова Вас. Пет. 562/515.

(Космодаміанскій пр.)

Рог. ч. 1 уч.—Таг. мир. уч.

22. Голубевой Агрип. Григ. 561/514.
24. Шанина Ив. Ив. 560/513.
26. Симанина Серг. Ив. 736.
28. Кулакова Григ. Алдр. 559/519.

(Нижн. Николо-Болвановская ул.)

30—32. Церковь св. Николая что на Болвановкѣ.
34. Пчелина Мих. Емел. 530/485.
36. Савельева Ег. Як. 531/488.

Швивогорскій пер.—54 с.—25 р.

Отъ Швивой горки до Гончарной ул. Рог. ч. 1 уч.—Сим. мир. уч.

1. Хлѣбникова И. П. с-ей и К⁰.
3. Никитина Ив. Як. 567/520.
2. Бѣляева Дм. Фед. 574/526.
4. Рахмановыхъ Алдры, Эмиліи и Агніи Карп.

Шелапутинскій пер.—143 с.—25 р.

Отъ Николо-Ямского пер. до Николо Ямской ул. — Рог. ч. 1 уч.—Таг. мир. уч.

1. Нырковой Екат. Абр. 152/143.
3. Богадѣльни московскаго купеческаго о-ва. 153/143—145.
5. Залогина Алдра Ег. 154/146.
2. Ирошниковой Екат. Леонт. 148/141.
4. Воронцова Макс. Осип. 149/142.
6. Худяковой Ол. Алдр. 1329/142.
8—10. Морозова Дав. Абр. 136, 131, 132.

Шереметевскій пер.—147 с.—80 р.

Отъ Воздвиженки до Б. Никитской ул.—Тв. ч. 1 уч.—Алекс. мир. уч.

1. Шереметева гр. Серг. Дм. 498/125.
3. Шереметева гр. Алдра Дм. 122/125.
5. Мещерской кн. Мар. Алдр. 121/126.
2. Шереметева гр. Алдра Дм. 118/125.
4. Московскаго университета. 119/111.
6. Рихтеръ Алдры Ник. 120/110.

Шерупенковъ пер.—20 р.

Отъ Орловскаго пер. до Екатерининской ул. — Сущ. ч. 3 уч. — Бут. мир. уч.

1. Смирнова Ив. Парф.
3. Большакова Як. Ив.
5. Сенатскаго Фед. Вас.
7. Васильевой Мар. Вас.
9. Викулова Ил. Дм.
11. Малинина Фед. Арх.
13. Иванова Серг. Ив.
15. Лазарева Ник. Мих.
17. Домбровскаго Фед. Вас. и Коготь.
19. Шерупенкова Ник. Мих.
2/6. Чижовой Вѣры Вас.
4. Чернова Фед. Дм.
6. Рябинина Ник. Мих.
8. Теселкиной Алдры Карл.
10. Баулина Дм. Ив.
12. Дивайно Роб.
14. Шерупенкова Ник. Мих.
16. Чернышева Ег. Никиф.
18/9. Николаева Тита Троф.

Шигинскій пер.—50 с.—20 р.

Отъ Красносельской ул. до пр. Ярославской жел. дор.—Мѣщ. ч. 2 уч.—Никол. мир. уч.

1. Пріятелевыхъ бр. и Григорьева. 1300/585.
2. Самойлова Мих. Андр. 1660/588.
4. Папилина.
6—8. Касаткиной Агніи Анаст.
10. Ильиной Юл. Вас.
12. Никифоровой Над. Ив.
14. Гордѣевыхъ Клавд. и Серг. Степ.

Шиповскій пер.—25 р.

Отъ Орлово-Давыдовскаго до Нероновскаго пер. — Мѣщ. ч. 3 уч.—Мѣщ. мир. уч.

1. Авдѣева Степ. Троф.
3. Набилковской богадѣльни.
2. Павлова Вас. Мих.

Ширяевская Большая ул.—243 с.—5 р.

Отъ Богородскаго шоссе до Оленьяго и Б. Оленьяго просп. — Мѣщ. ч. 4 уч.—Сок. мир. уч.

1. Корабовской Елиз. Рост. 289.
3. Булочкиной Марфы Дм. 290.
5. Миляевой Мар. Алдр. 291.
7. Дружининой Мар. Пет. 292.
9. Яковлева Фед. Як. 293.
11. Егорова Ег. Конст. 296.
13. Яковлева Фед. Як. 295.

(2-й Ширяевскій пр.).

15. Елиной Варв. Мих. насл. 294.
17. Расторгуева Ал. Ал. 297.
19. Давыдовой Ол. Алдр. 298.
21. Расторгуева Пет. Сид. 299.
23. Ивковой Алдры Зах.

Ширяевская Малая ул.—200 с.—5 р.

Отъ Б. Оленьяго просп. до Тихонов. ул.—Мѣщ. ч. 4 уч.—Сок. мир. уч.

1. Гуськова Алдра Пет. 305/1700.

(М. Тихоновская ул.).

3. Шумовой Лид. Пет. 310.
2. Горбунова Ив. Ив. 301.

(М. Тихоновская ул.).

4. Михеевой Сераф. Вас. 309.

Ширяевскій 1-й проѣздъ.—185 с.—5 р.

Отъ Богородскаго шоссе до Б. Ширяевской ул.- Мѣщ. ч. 4 уч. — Сок. мир. уч.

Ширяевскій 2-й проѣздъ.—5 р.

Отъ Б. Ширяевской до Б. Оленьей ул.—Мѣщ. ч. 4 уч. — Сок. мир. уч.

Шишеловъ проѣздъ.—10 р.

Отъ Гаврикова до Нальснаго пер.—Леф. ч. 1 уч.—Леф. мир. уч.

1. Шишелова Вас. Ив. 95/51.
3. Соловьева Вас. Пав.
5. Макарова Мих. Пет.
7. Прохорова.
9—11. Шишелева Вас. Ив.
2. Бакатиной Евдок. Куз.
4. Павлова В. насл.
6. Новикова А. насл.
8. Козыревой Евдок. Мих.
10. Алексѣева Ипата.

Шоссе Ваганьковское.—5 р.

Отъ Прѣсненской заст. до въѣзда на Ваганьковское кладб.—Моск. уч. 3-го стана.

Лѣвая сторона.

Павлова.
Кормилицына.
Хованскаго.

Новожиловыхъ.
Кириллова.
Чинкина.
Кученкова.
Корягина.
Карелина.

(Проѣздъ).

Богад. и пріютъ Город. попеч-ва Прѣсн. ч.
Богап. Гор. попеч-ва 1 и 2 уч. Тверск. ч.
Пріютъ им. Н. А. Алексѣева.

(Проѣздъ).

Армянское кладб.
Филиппова.
Ершова.

Правая сторона.

Прѣсн. ч. 2 уч.

Левыкина.

(Проѣздъ).

Ботунова.
Новожилова.
Александрова.

(Проѣздъ).

Моск. у. 3-го стана.

Михайлова.
Крупновой.
Крупнова.
Гастева.

Штатный дворъ монастыря.—5 р.

Отъ Даниловскаго мон. до линіи жел. дор.—Серп. ч. 2 уч.—Серп. мир. уч.

2. Юдиной Ел. Евдок. 1652.
4. Коробковой Мар. Мих. 503.
6. Скопцова Григ. Вас.
8. Парамонова Як. Ив. 501.

Штатный переулокъ.—320 с. — 40 р.

Отъ Остоженки до Б. Левшинскаго пер.—Преч. ч. 1 уч.—Преч. мир. уч.

1. Филатова Нила Фед. 177/156.
3. Краморева Влад. Аф. 260/155.
5. Канъ Ник. Пав. 261/152.
7. Кротковой Люб. Як. 262//154.
9. Полякова Ив. Алдр. 263/152.
11. Шулейкина Вас. Вас. 264/151.
13. Дерожинской Алдры Ив. 265/150.
15. Алексѣева Ник. Пет. 266/149.
17. Поповой Алдры Пет. 267/148.
19. Архипова Андр. Фед. 268/147.

(Пречистенка).

21. Волконскаго кн. Евг. Ник. 287/265.
23. Пречистенскій полиц. домъ. 332.
25. Даниловой. 333/334, 273, 274.
2. Голубицкой Мар. Вас. 178/157.
4. Кудриныхъ Мар., Клавд. и Екат. Алдр. 259/158.
6. Фокина Вас. Вас. 258/159.
8. Макаровой Евдок. Вас. 257/160.
10—12. Лутрейль Авг. Авг. 255, 256/162, 161.
14. Саниной Анны Ив. 254/163.
16. Озерецковской Олимп. Пав. 253/164.

18. Церкви св. Троицы, что въ Зубовѣ.
20. Церковь св. Троицы, что въ Зубовѣ.

(Пречистенка).

22. Ребиковой Алдры Пав. 288/264.
24. Прибыловой Ел. Ал. 331/263.
26. Павловской Мар. Ник. 330/262.
28. Петерсонъ Софiи Вас. 329/261.
30 Холщевниковой Клеоп. Петр. 328/260.
32. Сучковой Вѣры Ив. 327/259.

Шубинскiй переулокъ.—96 с.—15 р.

Отъ Николо-Щеповскаго пер. до Воронухиной горы. — Хам. ч. 2 уч. — Дорог. мир. уч.

1. Кукина Ив. Полуект. 6/5.
3. Бѣлоусовой Елиз. Вас. 7/6.
5. Кабанова Вас. Евдок. 21/18.
7. Христофорова Андр. Еф. 20/17.
9. Кирилловой Екат. Ив.
11. Спицына Ос. Филип. 17/15.
2. Ушаковой Праск. Ив. 38/39.
4. Николаевой Мар. Ал. 23/19.
6. Спицына Ос. Филип. 22/20.
8. Рыбаковой Вѣры Пав. 24/27.

Щемиловскiй пер.—175 с.—30 р.

Отъ Щемиловскаго туп. до Селезневской ул.—Сущ. ч. 1 уч.—Екат. мир. уч.

1. Кушнерева Ив. Ник. и К⁰, т-ва печатн. дѣла и торговли. 246/266.
3. Лѣсина Ив. Сем.
5. Мейеръ Густ. Христiан. 247/266.
7. Бренерта Iерон. Осип. 243/267.
9. Антонова Адр. Ант. 242/268.
11. Федорова Плат. Конст. 242/268, 269.
13. Гейнцъ Рейнг. Леоп. 240/270.
15. Киселевой (земля). 239/271
17. Бузовкина Мих. Ал. насл. 238/272.
19. Дубасова Ник. Вас. 1150/272.
21. Васильева Ник. Ив. 651/598.
23. Лапшина Вас. Кирилл. 652/599.
25. Рыкова Ег. Мих. 654/611.
2—4. Вишнякова Влад. Пет. 254/280
6—8. Финляндской Алдры Пав. 255/278
10. Ворониной Анис. Еф. 257/277.
12. Иванова Серг. Гавр. 258/276.
14. Гоголина Сем. Серг. 259/275.
16. Блокъ Ж. т-ва 260, 1782/274, 273.
18. Щукиныхъ Екат и Сераф. Ив. и Ходаровской Мины Ив. 261/273.
20. Фюргангъ Никол. Эмил. 262/273.

Щемиловскiй тупикъ.—75 саж.—25—30 р.

Отъ Пименовской ул. до Ново-Iерусалимскаго пер. — Сущ. ч. 1 уч. — Екат. мир. уч.

1—3. Т-ва И. Н. Кушнерева и К⁰.

(Щемиловскiй пер.).

5—9. Вишнякова Влад. Пет. 254/280.

Сущ. ч. 1 уч.—Сух. мир. уч.

2. Мартыновыхъ Вас. и Ник. Вас. 348/345
4. Духовной семинарiи.
6. Яковлевыхъ Андр. и Пет. Як. 248, 249/282.
8. Молчанова Дм. Тим.
10—12. Вишнякова Влад. Пет. 250/282.

(Воскресенскiй пр.).

Сущ. ч. 1 уч.—Екат. мир. уч.

14. Максимова Мих. Фед. 250/282.
16. Романова Ив. Гавр. 1831/283.
18. Андреевой Евдок. Вас. 1818/283.
20. Злоказовой Мар. Кир. 1815/283.

(Иверскiй пр.).

22. Гусарова Григ. Еф.
24. Богомолова Матв. Феоф.
26. Гущиной Федос. Ив.
28. Романовой Ольги Ос.
30. Быкова Вас. Ег.

Щеповскiй пер.—94 саж.—25 р.

Отъ Смоленскаго рынка до М. Никольскаго пер.—Хам. ч. 2 уч.—Дорог. мир. уч.

1. Розановой Анны Дм. 55/57.
3. Баканова Ник. Ив. 56/58.
5. Столовая имени Бѣлова.
7. Домъ церкви св. Николая.
9. Церковь св. Николая.
2. Глѣбова Ал Ник. 63/66.
4. Вьюркова Ив. Фед. 62/63, 65.
6. Смирнова Ник. Тим. 61/64.
8. Химикусъ Ал. Ник. 66/69.

(М. Никольскiй пер.).

10. Домъ церкви св. Николая.

Щипковскiй пер.—15 р.

Отъ Б. Мартыновскаго пер., подъ угломъ къ нему же.—Серп. ч. 2 уч.—Серп. мир. уч.

1. Васильева Ник. Вас.
3. Гурьевской богад. Моск. купеч. о-ва.
5. Дудкиной Тат. Силант.
7. Пѣтуховой Евфрос. Ив.
9. Засѣцкаго Ег. Пет.
2—4. Давыдова Сераф. Влад.
6. Фролова Ник. Флор.
8. Алениныхъ Ал. и Фед, Мих.
10. Кирилловыхъ Анис. и Дар. Филип.
12. Мариной Нат. Фед.
14. Андреева Ник. Вас.
16. Кузьминой Ир. Куз.

Щипокъ.—264 саж.—15 р.

Отъ Стремянного пер. до Даниловской и Коломенско-Ямской ул. — Пятн. ч. 2 уч.—Кожевн. мир. уч.

1. Котовой Алдры Антип. 404/306.
3. Жуковой Анаст. Ив. 1240/352.
5—7. Зубцовскаго Ник. Мих. 396, 297/350, 351, 308.
9. Малышева Ал. Ник. 398/309.
11. Шмаренкова Пав. Емел. 398/309.

(Б. и М. Строченовы пер.).

13. Маслова Вас. Еф. 348/172.
15. Бахвалова Ник. Григ. 422/1603.
17. Самсоновыхъ Ел. и Евдок. Сампс. 1604/172.
19. Робинова Вас. Марк.
21. Смурыгина Андр. Пав. 1606/172.
23. Марина Пет. Ив. 1606/172, 262.

(Б. Дворянская ул.)

25. Бочарова Ф.д. Григ. 227, 228/343. 261/793.
27. Маккавеевой Люб. Ал.

Серп. ч. 2 уч.—Серп. мир. уч.

2. Варгиной Ол. Ник. 462.
4. Солодовническое Училище Московск. купеч. о-ва.
6. Солодовническая богад. Моск. куп. о-ва.
8. Александровской бол. Моск. купеч. о-ва.
10. Щукина Ив. Матв 460/375.
12. Комитета о-ва о неимущихъ дѣтяхъ (Несторовскiй прiютъ). 459.
14. Осиповой Пелаг. Ив. 1563, 1554, 1555.

(Б. Мартыновскiй пер.).

16. Скоморохова Степ. Ив. 1556/401.
18—20. Аникина Арк. Пав. (аренд. Жолобовъ Вас. Ив.) 457/402, 455.
22. Серебряковой Тат. Ив. 403.
24. Аникина Арк. Пав. 455.
26. Волковой Мар. Ал. 454, 1663, 306, 407, 382, 384.
28. Адуевскаго И. В. 489/484.
30. Тропаревской Мар. Ал. 489/407.
32. Виноградовой Мар. Никиф.

Эльдорадовскiй Большой пер. — 10 р.

Отъ Б. Зыковскаго пр. до пр. къ Петр.-Разумовскому.—Сущ. ч. 2 уч.—Петр. мир. уч.

Эльдорадовскiй 1-й переулокъ.—10 р.

Отъ Эльдорадовскаго пер. до Шилинскаго пр.—Сущ. ч. 1 уч.—Петр. мир. уч.

1. Филиппова Дм. Ив.
2. Чеснокова Дт. Пет.
4. Шамова Клавд. Куз.

Эльдорадовскiй 2-й переулокъ.—10 р.

Отъ Эльдорадовскаго пер. до Н. Зыкова.—Сущ. ч. 2 уч.—Петр. мир. уч.

1. Шамова Клавд. Куз.
3. Усачева П. П.
2. Афанасьева Ег. Аф.
4. Иванова Ив Ив.
6. Гришина Алдр. Филип.
8. Комарова Григ. Макс.
10. Шамова Клавд. Куз.
12. Федотова Ег. Федот.
14. Николаева В. В.

Эльдорадовскiй 3-й переулокъ.—10 р.

Отъ Эльдорадовскаго пер. до Н. Зыковскаго пер.—Сущ. ч. 2 уч.—Петр. мир. уч.

1. Яковлева Мих. Як.
3. Окороковой Анаст. Ив.
5. Кокушкина Ал. Ег.
7. Майкова.
9. Соколовой Агрип. Ник.
11. Николаева Ал. Сем.
13. Алексѣева Ив. Ал.
15. Ворониной Мар. Як.
17. Александрова Степ. Алдр.
19. Михайлова Ив. Мих.
2. Михайловой Над.
4. Родина Мих.
6. Шаврина Вас. Мих.
8. Федотовой Анны Як.

10. Васильева Андр. Як.
12. Ишлинскаго Авг. Авг.

Эльдорадовскій тупикъ.—10 р.

Отъ Эльдорадовскаго пер. — Сущ. ч. 2 уч.—Петр. мир. уч.

1. Мыльникова Ал. Ив.
3. Королева Герас. Григ.
5. Фролова Вас. Ник.
7. Тюминой Елены Тим.
9. Мартыновой Феклы Март.
11. Петрова Влад. Пет.
13. Маюковой Праск. Куз.
15. Родина Мих. Пет.
17. Шаврина Фед. Мих.
19. Ланской Ол. Никит.
21. Дубровиной Анаст. Ив.
23. Алексѣевой Анны Матв.
2. Высоко-Петровскаго монастыря.
4. Кокушкина Ал. Ег.
6. Михайловой Над. Мих.
8. Романова.
10. Федотова Ег. Фед.
12. Шамова Клавд. Куз.
14. Кокушкина Алдра Ег.

Южный переулокъ. — 57 саж. — 40 р.

Отъ Каланчевской ул. до Рязанскаго пр.—Басм. ч. 1 уч.—Басм. мир. уч.

1. Курской жел. дор.
2. Богомолова Пет. Григ. 88, 89/57, 58.
4. Курской жел. дор.

Юшковъ переулокъ.—133 с.—75 р.

Отъ Милютинскаго пер. до Мясницкой ул. — Мясн. ч. 1 уч. — Гор. мир. уч.

1—5. Страх. о-ва „Россія". 155, 156/175, 176, 163/184.

(Фроловскій пер.).

7—15. Церкви св. Флора и Лавра. 169/60.
2. Князевой Анф. Андр. 166/186.
4. Ускова Ил. Вас. 165/185.
6. Валерьяновой Анны Алдр. 164/184.
8. Моск. художеств. о-ва. 189/199.

Юшковъ переулокъ.—147 с.

Отъ Ильинки до Варварки. — Гор. уч.—Гор. мир. уч.

1. Серпуховскаго город. о-ва 1033.
3—5. Александрова Мих. Алдр. 1007, 1034/108, 109.
7. Пафнутьевскаго монастыря имен. Боровское подв. 1035.
9. Церковь св. Николая „Красный звонъ". 1037.
11. Адлеръ Над. Мих. 1038/113.
13. Варваринскаго акц. о-ва домовлад. 1027/114.
2. Торговаго банка. 1044.
4—6. Купеч. о-ва. 1041/1043.
8. Церкви св. Николая „Красный звонъ". 1040.
10. Моск. купеч. о-ва. 1039.

Юшковъ переулокъ.—137 с.—15 р.

Отъ Погодинской ул. до р. Москвы.—Хам. ч. 1 уч.—Хам. мир. уч.

1. Ганешиныхъ В. и Н. бр. и Кº, т-ва 480/422.
3. Гюбнеръ Альб., т-ва
2. Гюбнеръ Альб. т-ва. 482/423.

Якиманка Большая улица. — 617 с. — 40—45 р.

Отъ Якиманской наб. до Калужской пл.—Як. ч. 2 уч.—Як. мир. уч.

1. Ермакова Серг. Еф. 655/615.
3. Батурина Фед. Вас. 656/616.
5. Бѣляева Алдра Алдр. 657/615.
7. Сѣдакова Ник. Митр. 658/614.
9. Ивановой-Городовой Екат. Дм. 659/613.
11. Телицына Конст. Ник. 660/612.
13—17. Церкви свв. Іоакима и Анны.
19. Коробкова Триф. Ив. 665/615.

(Полянскій пер.).

21. Скосырева Пет. Влад. 669/571.
23. Орлова Влад. Влад. 671/578.
25. Соловьева Ал. Ил. 672/560, 576.

(Бродниковъ пер.).

27. Коневой Пелаг. Матв. 839/575.
27а. Пріютъ Императора Александра II.
29. Бахрушина Дм. Петр. 829/575.

(М. Петропавловскій пер.).

31. 2-го московскаго гор. училища. 575/574.
33. Церковь свв. апп. Петра и Павла.
35. Мансветова Ив. Фед. 686/562.
37. Церкви свв. апп. Петра и Павла. 697.
39. Розанова Пет. Пав. 685/563.

(Б. Петропавловскій пер.).

Як. ч. 2 уч.—Як. мир. уч.

41. 10-я мужская гимназія. 464/511.
43. Алябьевыхъ Екат. Ал., Алдры, Над. и Ник. Як. и Самохотовой Люб. Як. 465/464.
45. Сорокоумовскаго Пет. Пав. (аренд. Коромысловъ Вас. Ив.). 513/466.
47. Шрадеръ Роб. Авг. 790/513, 466.

(Спасскій пер.).

49—53. Зубовой Праск. Ил. 536/467, 468.
55. Игумнова Ник. Вас. 535/469
57—59. Тимофеевой Екат. Евг. 471/533.
61—63. Старшиновыхъ Ник. и Арк. Фед. 472/532.
65—67. Егорова Ал. Ег. 532.
69—73. Церкви Казанской Божіей Матери. 471/531.

Як. ч. 1 уч.—Як. мир. уч.

2. Горина Ал. Мих. 742/617.
4. Жучкова Сер. Никит. 741/618.
6. Московск. Голутвинской ткацк. м-ры 742/619.
8. Иванова Зинов. Ив. 739/619.
10. Фалѣевой Люб. Пав. 738/620.

(Б. Голутвинскій пер.).

12. Батурина Ник. Вас. 733/633.
14. Виноградовыхъ Мар. Ив. и Пет. Никит. 734/633.
16. Бѣлкиной Пелаг. Тим. 735/634.
18. Оконишниковой Алдры Дм. 736/635.
20. Прибыловой Агрип. Мир. 737/636.
22. Корчагина Викт. Пет. 728/637.

(Ср. Голутвинскій пер.).

24—26. Дмитріевой Екат. Ег. 722, 727/653, 654, 655, 656.

(2-й Голутвинскій пер.).

28—30. Моск. купеч. о-ва. 707, 621, 720/663, 662, 651.

(Сорокоумовскій пер.).

32. Смирнова Ив. Пет. 706/684.
34. Трусенчевой Соф. Ив. 690/685.

(Бабьегородскій пер.).

Як. ч. 2 уч.—Як. мир. уч.

36. Ефимова Серг. Еф. 554/560.
38. Штромъ Алдра Вас. 543/559.
40—42. Лепешкиной Мар. Рейнг. 542/569.
44. Оконишникова Серг. Пет. 541/549.
46—50. Оконишникова Пав. Серг. 540/852.
52. Лухсингеръ Иды Фед. 539/559.
54. Глинской Мар. Пет. 538/554.

(Якиманскій пер.).

56—58. Церкви св. Іоанна Воина. 559/488.
60—62. Лебедева Ник. Кирилл. 561, 562/484, 485.
64. Иванова Ив. Матв. 561/832.
66. Королева Серг. Вас. 563/483.
68. Маркова Вас. Алдр. 564/482.
70—72. Синицыной Алдры Плат. 565/481.
74—76. Новиковой Сераф. Ив. 566/480.
78—80. Яковлева Дм. Як. 567/479.

Якиманка Малая улица. — 246 с. — 30—35 р.

Отъ Якиманской наб. до Полянской пл.—Як. ч. 1 уч.—Як. мир. уч.

1—3. Бурченковой Евдок. Ник. 652, 653/559.
5—7. Церкви свв. Космы и Даміана.
9—11. Горюнова Фед. Ил. 649/602, 637/589.
13. Гусева Мих. Конст. 639/587.
15—17. Церкви свв. Іоакима и Анны.
19. Иверской общины сестеръ милосердія 642/584.
21. Сушкина Ник. Іос. 647/604.
23. Гальманъ Ник. Ив. 645/582.
2. Ермакова Пав. Вас. 655/616.
4. Батурина Фед. Вас. 656/616.
6. Бѣляева Алдра Алдр. 657/615.
8. Сѣдакова Ник. Митр. 658/614.
10. Ивановой-Городовой Екат. Дм. 659/613.
12. Телицына Конст. Ник. 660/612.
14—20. Церкви свв. Іоакима и Анны.
22. Коробкова Триф. Ив. 665/606.
24. Вешнякова Ал. Сем. 666/605.
26. Бородина Сем. Григ. 667/580.

Якиманская набережная. — 215 с. — 30—35 р.

На правомъ берегу Водоотводнаго кан., отъ Крымской наб. и Ср. Голутвинскаго пер. до М. Каменнаго моста и Б. Полянки.—Як. ч. 1 уч.—Як. мир. уч.

2. Пантелѣева Алдр. Ал. 743, 750/625, 626.

(Безымянный пер.).

4—6. Истомина и Кº, т-ва Моск. Голутвинской м-ры.
8—10. Горина 742/617.

(Б. Якиманка).

12. Ермакова Пав. Вас. 665/616.

(М. Якиманка).

14. Бурченковой Евдок. Ник. 653/599.
16. Левина Дав. Берк. и Закъ Нахима Вульф. 631/595.

Якиманскій пер. — 106 с. — 20 — 25 р.

Отъ Б. Якиманки до Н. Огороднаго пер.— Як. ч. 2 уч.—Як. мир. уч.

1. Церкви св. Іоанна Воина. 559/486.
3 Маркова Конст. Мих. 558/508.
5—7. Александрова Пет. Алдр. насл. 557/505.

(Ст. Огородный пер.).

9. Лебедевой Мар. Мих. 510/596.
11. Церкви Іоанна Воина.
2. Глинской Мар. Пет. 538/454.
4. Сиротининыхъ Мар. Алдр., Ал., Вас. и Пет. Вас. 556/553.
6. Щетинина Изр. Сем. 555/552.

(Ст. Огородный пер.).

8. Лобанова Ал. Макс. 603/530.
10. Турчанинова Ил. Мих. 559, 601/509.

Яковлевскій переулокъ. — 153 с. — 40 р.

Отъ Лялина пер. до Земляного вала.— Яуз. ч. 2 уч.—Яуз. мир. уч.

1. Попова Вас. Дм. 319/286.
3. Саниной Над. Льв. 302/269.
5. Владимировой Авг. Фед. 301/268.
7. Бѣлкина Серг. Ал. 300/267.
9. Маслова Ник. Ал. 299/260.
11. Склокиной Мар. Макс. 298/266.
13. Лебедевой Елиз. Всев. 297/266.
15. Мурановой Евдок. Ив. 296/265.
17. Духаниной Анны Вас. 295/264.
19. Бажанова Мих Георг. 294/263.
2. Изгарышевой Евлал. Ник. 307/274.
4. Славиной Вѣры Дм. 308/275, 310/277.
6—14. Церкви св. ап. Іакова. 310, 311/277, 278, 309, 278, 312/279, 310, 277.
16. Церковь св. ап. Іакова. 313/280.
18. Журавлева Ник. Арк.
18а. Попова Вас. Дм. 315/282.
20. Касаткина Ив. Сем. 316/283
22. Кремнева Гавр. Сем. 317/284.

Яковлевскій проѣздъ. — 163 с. — 25 р

Отъ Грохольскаго до Протопоповскаго пер. — Мѣщ. ч. 3 уч. — Мѣщ. мир. уч.

1—3. Попова Ив. Мих. 912/317.
5. Алексѣева Вас. Мих. 362/317.
7—11. Бровкина Ив. Ив. 1078/317.
13. Наумова Вас. Дм.
15. Дмитріева А. Д. 1194/317.
17. Васильева А. Н. 928/317.
19. Петровичъ.
2—4. Лавровой 1768/317
6. Юнкина Сем. Матв. 337/306, 913/308, 1453/309, 338/306.
8. Алексѣева Вас. Мих. 363/317.
10—12. Красавина В. О. 341/308.
14. Сапѣга Ол. Дм. 1196/317.
16. Бровкина Ив Ив. 1195/317.
18. Карапалкина Вас. 1404/317.
20. Левицкаго Вас. Фед. 350/316.
22. Рогожина Мих. Леонт. 349/315.
24—26. Макарова Вас. Ант. 348/314

Ямская слободка — 10 р.

(Она же Петербургская слободка.)

Главный проѣздъ (безъ названія)

Отъ С.-Петербургскаго шоссе до Ямского поля. — Сущ. ч. 2 уч. — Петр. мир. уч.

1. Емельянова Ег. Егор.
3. Кочнова Ег. Степ. 1359.
5. Савцова Евдок. Троф. 1708.
7. Шарова Ив. Ив. 1344.
9. Васильевой насл.
11. Карташева Емел.
13. Молчановой Тат. Харит. 1711.
15. Алексѣева Фед. Ал. 1731.
17. Бреева Ник. Ив. 1727.
19. Савельева Серг. Вас. 1715.
21. Баукова Мих.
23. Марковкиной Евдок.
25. Тимофеева Автон. Тим. 1718.
27. Коченова Ив. Ст.
29. Наумова Андр. Наум.
31. Короткова Мих.
33. Солнцева Ив. Мар.
35. Коммисарова Ал. Андр.
37. Маурина Степ. Вас.
39. Жаровой Екат. Яков.

2-й проѣздъ.

Отъ Главнаго пр. до Ст. Башиловки.

1. Савцова Евдок. Троф. 1708.
3. Гладковой Агрип. Пет. 1801.
5. Масловой Ак. Пав.
7. Гуськова Ив. Ал. 1795.
2. Романова Артем. Роман. 1705.
4. Калашникова Ал. Ив. 1712.
6. Уткина.
8. Кузьминой Домны Вас. 1578.
10. Масальцева Ив. Бор. 1576
12. Кузнецова Ив. Андр. 1574.
14. Воронова Пет.
16. Клингсландъ Конст. Серг.
18. Миллеръ Юлій Алдр.
20. Цубербиллеръ Екат. Степ. 1787.
22. Горохова Фед. Дм. 1786.
24. Зорина Ив. Тимоф.

Ямская 1-я улица (она же Носовиха). 10 руб.

Отъ Рогожской заст. до пр. Рогожскаго кладб. — Рог. ч. 2 уч. — Рог. мир. уч.

1. Кобякова Матв. Ал.
3—5. Руновой Алдры Ил.
7. Лысенкова Е. И.
9. Шентейхъ Ник. Влад.
11. Юдина Вас. Лавр.
13. Шентейхъ Ник. Влад.
15. Самбурова Сем. Сем.
17. Харчевниковой Алдры Гавр.
21. Борисова Малоф.
23. Петрова Ал. Петр.
25. Курочкина Ив. Степ.
27. Ивановой Ол.
29. Васильева Вас. Вас.
31. Даниловой Матр. Прокоф.
33. Юдина Вас. Лаврент.
35. Григорьева Ив. Григ.
37. Козлова Матв. Ив.
39. Аллилуева Вас. Пав.
41. Собольщикова Ник. Фед.
43. Сударева Ив. Степ.
45. Фалѣева Корнея Як.
47. Черемина Ив. Филип.
49. Удра Лаврент. Лаврент.
51. Земля Курской жел. дор.
53. Ивановой Федос. Вас.
55. Киселевой Евд. Ив.
57. Земля Курской жел. дор.
59. Вихровой Алдры Вас.
61. Землякова Мих. Куз.
63—67. Кармолиной Елиз. Ал.
69. Горбачева Ник. Март.
71—93. Моск.-Курск. жел. дор.
95. Нефедовой Екат. Пет.
97—101. Моск.-Курск. жел. дор.
103. Семеновой Агаф. Антроп.
105—109. Моск.-Курск. жел. дор.
111. Терентьева Алдра Терент.
113. Жарова Вас. Ив.
115. Яковлева Як. Як.
117—125. Моск.-Курск. жел. дор.
2. Каширина Абр. Ег. 1244.
4—6. Бѣлякова Макс. Ник. 1179.
8. Васильевой Христ. Прох. 1590.
10. Кубышкина Ив. Григ. 1594.
12—20 Церкви св. Василія Испов.
22. Бурова Еф. Як.
24—26. Трофимова Сем. Троф. 1178.
28. Филипповой Тат. Род. 1177.
30. Чиндорина Фед. Андр. 1228.
32. Диковой Анны Сем. 1392.
34—36. Юдина Вас. Лавр. 1430.
38. Важенкова Артем. Никиф. 1440/107.
40. Лаврова Ф. С.
42. Калашникова Пет. Ос. 1142.
44. Баранова.
46. Фроловой.
48. Метина Ал. Ив.
50. Кирѣева Ив. Мих.

Ямская 2-я улица. — 10 р.

(Она же Коломенка).

Отъ Рогожской заст. до лин. Курской жел. дор.—Рог. ч. 2 уч.—Рог. мир. уч.

1. Каширина Абр. Ег.
3. Смирнова Фед. Сем.
5. Бѣликова Макс. Ник. 1179.
7. Тузова Куз. Як.
9—13. Церкви св. Василія Исповѣдника.
15. Зайцева Як. Мок. 1230.
17. Хламова Тим. Пет. 1432/1230.
19. Фролова Вас. Пав.
21. Трофимова Сем. Троф. 1178.
23. Полтева Полик. Фед.
25. Дроздовой Вѣры Влид. 1256.
27. Чиндорина Гавр. Дм. 1233.
29. Желѣзнова Як. Андр. 1255/7.
31. Хвирь Вѣр. Ром.
33. Форыковой Ел. Мих.
35. Смирновой М. Н. 1778/154.
37. Ботнева Ник. Алдр.
39. Короткова Ив. Як. 1242.
41. Голованова Куз. Ал. 1475.

43. Князьковой Мар. Макс. 1465/1254.
45. Петрова Филип. Пет. 1461/1254.
47. Буткевичъ Фридр. 1232, 1488.
49. Блинова Вас. Ис. 1241.
51. Серебрякова Алдра Сер.
53. Кузьмина Вас. Алдр. 1237.
55. Дмитріева Евтропа Дм. 1235.
57. Панфилова Макс. Абр. 1229.
59. Иванова Ос. Ив. 1472/1258.
61. Бухмостова Ив. Мих. 1413/1234.
63. Григорьева Ал. Сем. 1243.
65. Николаевой Тат. Матв.
67. Худяковой Мар. Дан.
69. Трофимова Вас. 1205/204.
71. Ероховой Елиз. Григ. 1206.
71а. Депрской Алдры Ал.
73. Масленникова Мак. Вас. 1206.
75. Ероховой Елиз. Григ. 1206.
77. Корпикова Ал. Еф. 1206.
79. Поляковой Евдок. Фетис. 1206.
81. Бѣлинскихъ бр. 1206.
83. Андріановыхъ Мих. и Пав. Ив. 1526
85. Чугунова Степ. Фед. 1236.
87. Романенковой Алдры Сем. 1333.
89. Кириллова земля.
91. Швейцарскаго акц. о-ва 1252/7.
2. О-ва ямщиковъ Рогожской слоб. 1261.
4. Волкова Афиног. Ив. 1432/1230.
6. Мариничевой Мар. Ник. насл.
8. Напалкова Конст. Пав. 1184/181.
10. Мягкова Тим. Ив. 1102/201.
12. Прокошина Ник. Матв.
14. Павловой Мар. Пав.
16—18. Ломакиной Екат. Андр.
20. Ломакиной Елиз. Никит. 1182/176.
22. Полтева Кир. Фед.
24. Рогожскихъ ямщик. (пустоп. земля).
26. Сарычева Еф. Филип.
28. Смирнова Андр. Панф.
30. Абрамовой Ул. Анфин.
32. Федорова Аф. Фед. 1204/203.
34. Нумеровскаго Леонт. Мих.
36. О-ва механич. и чугунно-литейн. зав. „Перенудъ“.

Ямское поле.—10 руб.

За Тверской заст.—Сущ. ч. 2 уч.—Петр. мир. уч.

Козырева.
Куликова.
Морозова.
Ларіонова Ал. Лар.
Шильдбахъ Ал. Конст. 1713.
Шайкина Вас. 1798.
Макарова.
Малюшина Фед. Ив. насл. 1143.
Коклина Аф. Ег. 1389.
Дрожжина.
Расторгуева Дм. Ал. 1791.
Кузьминой Домны Вас. 1686.
Новиковой Ол. Ив. 1687.
Кудрявцева.

Ямской слободы переулки.—10 руб

Отъ Коломенки до Носовихи.—Рог. ч. 2 уч.—Рог. мир. уч.

Переулокъ № 1.

Дома показаны на 2-й Ямской.

Переулокъ. № 2 —10 руб.

1. Полтева Полик. Фед. 1247.
3—5. Кашириной Лук. Пет.
7. Филиппова.
2—8. Дроздовой Вѣры Влад.
10—14. Чиндорина Фед. Андр. 1228.

Переулокъ № 3. 10 руб.

1. Чиндорина Гавр. Дм. 1233.
3. Вавилова Ос. Вас. 1223.
5. Сорокоумовой Ол. Вас. 1233.
7. Моисеевой Праск. Терент.
9—11. Ивановой Праск. Абр. 1429.
13. Павлова Вас. Серг. 1404.
2. Желѣзнова Як. Андр. 1255.
4. Худякова Леон. Андр. 1410.
6. Павлова Ал. Ник. 1411.
8. Субочевой Анаст. Ив. 1412.
10. Бухариной Вѣры Григ. 1446.
12. Волкова Мих. Як.
14. Морозова Георг. Ферап. 1257.
16. Юдина Вас. Лавр. 1430.

Переулокъ № 4. (Тупикъ).

1. Брагина Ант. Ал. 1176.
3. Колпакова Ив. Як.
5. Травниковой Екат. Сем.
7. Максимовой Нат. Макс. 1440.
2. Бычкова Серг. Ив.
4. Субочевой Анаст. Ив.
6. Иванова Андр. Ив.
8. Лаврова Фед. Сидор.

Переулокъ № 5—10 руб.

1. Хвирь Фед. Викент.
3. Хомутовой Анаст. Фед.
5. Хвирь Фед. Викент.
7. Харькова Сем. Мих.
9. Яковлевой Марины Як.
11. Бычкова Серг.
13. Васильева Ег.
15. Игнатова.
17. Бычкова.
19. Ивановой Алдр. Ив.
21. Субочевой Анаст. Ив.
2. Фарыкова.
4. Князева.
6. Семенова Фед. Сем.
8. Сидорова Мар. Сид.
10. Дроздова Як. Пет. 1577.
12. Таланова Андр. Зах.
14—16. Горланова Фед. Ив. 1578.
18. Куракиной Анис. Фед. 1578.
20—22. Успенской. 1578.

Переулокъ № 6.—10 руб.

1. Трофимова Сем. насл. 1142.
3. Мартьянова Ив. Куз. 1242.
5. Уткиной. 1394.
7. Тимофеева Ег. 1393.
9. Крылова Григ. Ос. 1393.
11. Афанасьевой Мар. Аф. 1393.
13. Бушуевой Ир. Дан. 1393.
15. Антоновой Алдры Ан. 1393.
17. Архангельской Пелаг. Вас. 1393.
19. Кондратьевой Феклы Кондр. 1393.
21. Харьковой Тат. Ив.
23. Блинова Вас. Ив. 1393.
25. Каминкова. 1393.
27. Николаева Григ. Ник. 1393.
29. Спиридоновой Анаст. Спир. насл. 1393.
31. Кудрявцевой Анаст. Вас. 1393.
33. Захарова Ник. Зах. 1393.
35. Мартьянова Алдра Ил. земля. 1393.
37. Мурашевой Анны Парф. 1393.
39. Стружкиной Пелаг. Вас. 1393.
41. Николаева Емел. Влад. 1393.
2. Ботнева Ник. Алдр. 1240.
4 Покровской А. И. 1240.
6. Вавилова Ос. Вав. 1240.
8. Баулина. 1240.
10. Маховой Васил. Триг. 1240.
12. Карягиной Евламп. Ив. 1240.
14. Чертовой Мар. Як. 1240.
16—18. Вавилова Ос. Вав. 1537.
20—22. Невзоровой Мар. Вас.
24. Мѣтина Ал. Вас.

Переулокъ № 7. —10 руб.

1. Короткова Ив. Як. 1240.
3. Абросимовой Праск. Ив. 1240.
5. Елисѣева Фед. Патрик. 1240.
7. Николаева. 1240.
9. Осипова. 1240.
11. Киселева Ив. Григ. 1240.
13. Сарычева. 1536.
15. Дурынина Еф. Ник. 1536.
17. Шкейль Ксен. Зах. 1536.
19. Парамонова Пет. Ал. 1537.
21. Кирѣева Ив. Мих. 1537.
2. Голованова Куз. Ал. 1475.
4. Никитиной Анны Андр. 1474.
6. Игнатова Ив. Игн. 1473.
8. Бѣлова Ив. Андр. 1510.
10. Святогорова Мих. Ег. 1249.
12. Бочковой Мар. Мих. 1470.
14—18. Святогорова Мих. Ег. 1409.
20—22. Морозова Геор. Ферап 1405.
24. Московско-Курской жел. дор. 1396.

Переулокъ № 8.—10 р.

1—3. Князьковой Мар. Макс. 1465.
5. Клоченко Ив. Сил. 1464.
7. Нестеровой Алдры Ив. 1463.
9. Королева Влад. Ив. 1462.
11—13. Голощапова и Рощинкиной. 1461.
15—21. Андреева Дм. Матв. 1640, 1459, 1458.
23. Гущина Степ. Терент.
2—4. Петрова Филип. Пет. 1254.
6. Шульгина Андр. Фед. 1448.
8. Тарасова Серг. Мих. 1449.
10. Пустоп. земля. 1450.
12. Рындейко Ос. Сем.
14. Никифорова Тим. Никиф. 1451.
16. Блинова Вас. Ис. 1452.
18. Михайловой Агаф. Вас. 1453.
20. Быстряковой Анаст. Макс. 1454/1455.
22. Дворецкаго Пет. Мих.

Переулокъ № 9. —10 р.

1—3. Буткевичъ Фед. Фед. 1488/1232, 1489.
7—11. Горбачева Ник. Март. 1490.
13. Савина Андр. Пав. 1491.
15. Тарасова. 1491.
17. Кочеткова Артем. Конст. 1492.
19. Палестинина Ив. Як. 1492.
21. Можаевой Мар. Мих. 1493.
23—25. Алексѣевой. 1493.
2. Блинова Вас. Ив. 1241.
4. Мошонкина Дм. Тим. 1423.
6. Лыкова Вас. Мих. 1422.
8. Королевой Агрип. Степ. 1422.
10. Овчинникова. 1421.
12—14. Ивановой Праск. Ив. 1420.
16—18. Романовой Евдок. Фед. 1419, 1241.
20—22. Андріановой Варв. Ив. 1418.
24. Гущиной Матр. Степ. 1435.
26. Болдина Андр. Фед.

Переулокъ № 10.—10 р.

1—3. Серебренникова Алдра Серг. 1137, 1507.
5. Чечурина 1508.
7. Федотовой Праск. Сид. 1509.
9. Нарышкина Григ. Авд. 1511, 1579.
2. Кононова Ил. Вас. 1439.
4. Свѣтовидова Ник. Род. 1512/1237.
6. Хлѣбиной Нат. Аф. 1513/1237.
8—10. Таланова Ил. Зах. 1514/1237.
12. Баринова Абр. Ал. 1515/1237.
14—16. Кононовой Лид. Евдок. 1516/1237.

Переулокъ № 11.—10 р.

1. Дмитріева Антропа Дм. 1235.
3. Завьяловой Праск. Никит. 1553.
5. Егоровой Домны Кондр. 1552.
7. Мягкова Пав. Ив. 1547.
9. Ашариной Людм. Сем. 1548.
11. Морозовой и Нюхаревой 1549.
13. Колпаковой Евдок. Ос. 1550.
15. Захарова Андр. Зах. 1551.
2. Панфилова Макс. Абр. 1229.
6. Астахова Емел. Фед. 1554.
8. Николаева Ник. Никиф. 1555.
10. Власова Алдра Влас. 1555.
12. Головановой Евдок. Фед. 1556.
14. Наумова Герас. Наум. 1557.

Переулокъ № 12.—10 р.

1—3. Иванова Ос. Из. 1472/1503.
5. Митиной Мар. Григ. 1258.
7. Владимировой Степ. Кир. 1250.
9. Князева Мих. Еф. 1258.
11. Худяковой Мар. Дан. 1258.
13—15. Дворянчикова Игн. Мих. 1518.
17. Царева Мих. Пав. 1519.
19. Мигалевой Соф. Ив. 1520.
21. Худяковой Мар. Дан. 1521.
23. Кузьминой Мар. Куз. 1466.
2. Бухмостова Ив. Мих. 1413.
4. Русаковой Алдры Алдр. 1234.
6. Ивановой Зин. Ив. 1234.
8. Напалкова Ник. Ив. 1234.
10—14. Абрамовой Ул. Вас. 1234.
16. Оберемокъ Мар. Ксеноф. 1234.
18. Заикиной Алдр. Григ. 1535.
20. Морозовой Ак. Дм. 1535.
22. Полякова Пет. Куз. 1535.

Переулокъ № 13.—10 р.

1—3. Николаевой Тат. Матв. 1484.
5. Фурсикова Фед. Мих. 1483.
7—11. Шитиковыхъ Алдра Андр., Алдра и Вас. Наз. 1482/1246.
13—15. Худяковой Мар. Дан. 1481.
17—21. Серегина Сем. Григ. 1481.
2—10. Худяковой Мар. Дан. 1246, 1476.
12. Савина Сем. Ал. 1477.
14—16. Трофимова Вас. Троф.
18. Рыжева Дм. Ил. 1478.
20. Головачевой Мар. Ив. 1479.
22. Худяковой Мар. Дан. 1475.

Переулокъ № 14.—10 р.

1. Трофимова Вас. Троф. 1205.
3. Рѣшетова Серг. Мих. 1205.
5. Гущиной Мар. Куз. 1205.
2. Ероховой Елиз.

Переулокъ № 15.—10 р.

Отъ пер. № 6 до пер. № 12.—Рог. ч. 2 уч.—Рог. мир. уч.

11. Святогорова Мих. Ег.
17. Кононовой Лукіи Евдок. 1239/1517.
19. Орлова Ег. Ник. 1505.
21. Ступина Тим. Гр.
23. Томашовой Ол. Пет.
2. Ефремова Матв. Ефр. 1496.

Ярославская улица.—15 р.

Отъ М. Красносельской до Алексѣевской ул.—Мѣщ. ч. 2 уч.—Никол. мир. уч.

Ярославскій пер.—141 с.—20—25 р.

Отъ Сыромятнической ул. до Полуярославскаго пер.—Басм. ч. 2 уч.—Яуз. мир. уч.

1. Капустина Арс. Мих. 797/624.
3. Попова Серг. Серг. 798/625.
5. Подзолова Степ. Конст. 791/925.
7. Литятова Ив. Вас. насл. 775/601.
9. Проскуряковыхъ Андр. и Ив. Ник. 777/602.
2. Бакотиной Елиз. Ник.

(Криво-Ярославскій пер.).

4. Бакотиной Елиз. Ник. 801/627.
6. Соловцова Алдра Влад. 800/626.
8. Ворониной Анны Вас. 774/600.

Яузская улица.—105 с.—75 р.

Отъ Яузскихъ воротъ до Яузскаго моста.—Мясн. ч. 3 уч.—Мясн. мир. уч.

1. Филипповыхъ Ив., Ал., Анны и Елиз. Ник. 364, 365/402, 403.
5. Церкви св. Іоанна Предтечи. 366/404.

(Серебрянический пер.).

7. Ананьина Влад. Ив. 377/418.

Мясн. ч. 3 уч.—Гор. мир. уч.

2. Церкви св. Николая, что въ Кошеляхъ. 384/423.
4. Церковь св. Николая, что въ Кошеляхъ. 383/422.
6. Церкви св. Николая, что въ Кошеляхъ. 381/421.
8. Мишина Вас. Сем., Максимовой Феклы Сем. и Дородиной Праск. Сем. 380/420.
10—12. Халатова Бахчи Кирилл. насл. 379, 395/419, 433.

Яузскій бульваръ.—144 с.—60 р.

Отъ Покровскаго бул. до Солянки и Яузской ул.—Мясн. ч. 3 уч.—Мясн. мир. уч.

239—241. Церкви св. Николая, что въ Воробьинѣ.
243. Фуфаевыхъ Клавд. и Анны Ег. 388/350.
245. Церкви св. Николая Чудотворца, что въ Воробьинѣ.
247. Богадѣльня Николо-Воробьинской церкви.

(М. Воробьинскій пер.).

249—251. Рюхардъ Фанни Карл. 397/359
253. Большаковой Анны Пав. 400/362.
255. Большакова Вас. Март. 399/361.
257—259. Болдыревыхъ Вас., Ник. и Ив. Ник. 408/369.
261/263. Филипповыхъ Ив., Ал., Анны и Елизав. Ник.
160. Попеч. о бѣдн. комитета.
162. Селивановой Елиз. Ал. 378/408.
164. Бари Каролины Ив. 379/407.
166. Веденѣевой Елиз. Ив. 380/406.

(Петропавловскій пер.).

168. Федотовой Елиз. Сем. 387/397, 398

Яузскія ворота.—14×9 саж.

Между Устьинскою ул., Солянкою, Яузскимъ бул. и Яузской ул.—Мясн. ч. 3 уч.—Мясн. мир. уч.

МОСКВА АДМИНИСТРАТИВНАЯ.

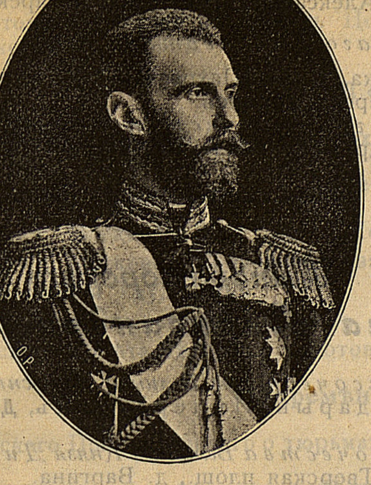

Его Императорское Высочество Генералъ-Адъютантъ, Членъ Государственнаго Совѣта, Московскій Генералъ-Губернаторъ и Командующій войсками Московскаго Военнаго Округа Великій Князь **Сергѣй Александровичъ**.

Супруга Его, Ея Императорское Высочество Великая Княгиня **Елисавета Ѳеодоровна**.

Ихъ Императорскія Высочества Великій Князь **Димитрій Павловичъ** и Великая Княжна **Марія Павловна**.

Дворъ Его Императорскаго Высочества Великаго Князя Сергѣя Александровича.

Завѣд. Дворомъ (и. д.) Флиг.-адъют., полковникъ Кавалерг. Ея Велич. Императр. Маріи Ѳеодоровны полка, гр. **Менгденъ**, Георгій Георгіевичъ; Кремль, Потѣшный дворецъ.

Состоящій при Его Императорскомъ Высочествѣ генер. штаба ген.-лейт. **Степановъ**, Михаилъ Петровичъ, Кремль, Кавалерскій корпусъ.

Состоящій при Его Императорскомъ Высочествѣ гофмейстеръ Дв. Его Величества **Истоминъ**, Владиміръ Константиновичъ; Арбатъ, Денежный пер., д. Рукавишникова.

Состоящій при Его Императорскомъ Высочествѣ Генералъ-Губернаторѣ, числящійся по Гвардейской пѣхотѣ, ген.-маіоръ **Гадонъ**, Владиміръ Сергѣевичъ; д. Генералъ-Губернатора.

Адъютанты Его Императорскаго Высочества:

Кавалергард. Ея Величества полка, полк., кн. **Юсуповъ** гр. **Сумароковъ-Эльстонъ**, Феликсъ Феликсовичъ; у Красныхъ воротъ, соб. домъ.

Кавалергард. Ея Величества полка, полк. **Стаховичъ**, Алексѣй Александровичъ; Тверской части, Бол. Знаменскій пер., д. Орлова-Давыдова.

Л.-гвардіи Преображенскаго полка, кап. **Джунковскій**, Владиміръ Федоровичъ; д. Генералъ-Губернатора.

Л.-гвардіи Атаманскаго Его Импер. Выс. Наслѣдника Цесаревича полка, эсаулъ гр. **Игнатьевъ**, Леонидъ Николаевичъ; Кудринская-Садовая, д. Эйлеръ.

Л.-гвардіи Гусарскаго Его Величества полка, шт -ротм. гр. **Олсуфьевъ**, Василій Алексѣевичъ; Поварская, д. гр. Олсуфьевой.

Шталмейстеръ Двора Его Императорскаго Высочества, **Мартыновъ**, Александръ Любимовичъ; С.-Петербургъ, Сергіевскій дворецъ.

КОНТОРА ДВОРА ЕГО ИМПЕРАТОРСКАГО ВЫСОЧЕСТВА.

Управляющій Камергеръ Двора Его Величества, дсс. **Корниловъ**, Аркадій Петровичъ; Кремль, Кавалерскій корпусъ.

Секретарь ка. **Хрѣновъ**, Константинъ Васильевичъ; Оружейный пер., д. Лыжина.

Бухгалтеръ сс. **Солоницкій**, Александръ Александровичъ; Гранатный пер., д. Колпакова.

Казначей кск. **Петровъ**, Василій Семеновичъ; Бол. Гнѣздниковскій пер., мебл. ком. «Альгамбра».

Смотритель Дворца кск. **Кондратьевъ**, Иванъ Тимофеевичъ; Крапивенскій пер., д. № 4.

Врачебная часть. Докт.-мед., сс. **Форбрихеръ**, Николай Андреевичъ; д. Генер.-Губернатора.

Конюшен. часть. Унт.-шталм., сс. **Соколовъ**, Павелъ Степановичъ, Леонтьевскій пер., д. Гранатъ.

При Ея Императорскомъ Высочествѣ Великой Княгинѣ Елисаветѣ Θеодоровнѣ.

Гофмейстерина Кавалерств. дама гр. **Олсуфьева**, Александра Андреевна; Поварская, соб. д.

Фрейлины Ея Императорскаго Высочества:

Княжна **Шаховская**, Софья Львовна; Спиридоновка, д. кн. Шаховской.

Торопченинова, Марія Антоновна; Кремль, Кавалерскій корпусъ.

Состоящій при Ея Императорскомъ Высочествѣ, гофмейст. Двора Его Величества, **Жедринскій**, Николай Александровичъ; Мал. Власьевскій пер., д. Заводовскаго.

Секретарь **Струковъ**, Ник. Влад. кол. асс. въ званіи камеръ-юнкера Двора Е. И. В.; Кудринская-Садовая, соб. домъ.

При Августѣйшихъ Дѣтяхъ Его Императорскаго Высочества Великаго Князя Павла Александровича.

Состоящая при Ея Императорскомъ Высочествѣ Великой Княжнѣ Маріи Павловнѣ, фрейлина Ихъ Величествъ Государынь Императрицъ, **Джунковская**, Евдокія Федоровна; д. Генералъ-Губернатора.

Воспитатель Его Императорскаго Высочества Великаго Князя Димитрія Павловича полк. **Лаймингъ**, Георгій Михайловичъ; Тверская площ., д. Варгина.

Его Императорское Высочество Московскій Генералъ-Губернаторъ и Командующій войсками Московскаго Военнаго Округа Великій Князь СЕРГѢЙ АЛЕКСАНДРОВИЧЪ изволитъ состоять:

Покровителемъ:

Импер. Русск. Общ. Акклиматиз. животн. и растеній.

О-ва Художниковъ Историч. Живописи.

О-ва для призрѣнія престарѣл. и лишенныхъ способности къ труду артистовъ и ихъ семействъ.

Вспомогательной Кассы Типографовъ въ Москвѣ.

Богадѣльни Цесаревича Николая Александровича въ С.-Петербургѣ.

Археологическаго Института.

Археологическаго О-ва въ Псковѣ.

Россійскаго О-ва Рыбоводства и Рыболовства.

Ялтинскаго О-ва садоводовъ и винодѣловъ.

Моск. О-ва Поощренія ремесленнаго труда и устройства учебныхъ мастерскихъ.

О-ва Улучшенія въ С.-Петербургѣ помѣщеній рабочаго и нуждающагося населенія.

Православнаго Костромского Федоро-Сергіевскаго Братства.

Вятскаго Братства Святителя и Чудотворца Николая.

Всѣхъ Церковно-приходскихъ школъ Московской епархіи.

Братства во имя Преподобнаго Сергія Радонежскаго Чудотворца при Симбирской губернской гимназіи.

Мужской прогимназіи въ Сергіевск. пос. близъ Москвы.

Частнаго Реальнаго Училища Богданова въ С.-Петербургѣ.

Псковскаго Реальнаго Училища.

2-хъ-классного училища въ деревнѣ «Шиловѣ», Ярославской губ.

Школы Мукомоловъ въ Москвѣ.

Александро-Маріинскаго пріюта для 4 раненыхъ воиновъ, состоящій при Св. Кирилло-Меθодіевскомъ братствѣ въ гор. Острогѣ.

Маріинско-Сергіевскаго пріюта (бывш. пріюта крещаемыхъ и крещеныхъ въ Православную вѣру еврейскихъ дѣтей).

Пріюта Сергіевскаго Братства.

Московской Технической школы серебряныхъ издѣлій, учрежд. фабрикантомъ Постниковымъ.

Московск. О-ва Охоты Имени Импер. Алекс. II.

О-ва вспомоществованія бывшимъ воспитанникамъ 2-го Московскаго кадетскаго корпуса и 2-й Московской военной гимназіи.

Кирилло-Меθодіевскаго братства.

Братства Св. Василія, епископа Рязанскаго.

Дома призрѣнія чиновъ почтово-телеграфнаго вѣдомства.

Народной безплатной библіотеки читальни въ селѣ Угодичахъ, Ростовскаго у., Ярославской губ.

Общества вспомоществованія проживающимъ въ С.-Петербургѣ уроженцамъ города Углича и его уѣзда.

Симбирской Ученой Архивной Коммиссіи.

Новгородскаго музея древностей при Статистическомъ Губернскомъ Комитетѣ.

Общества вспомоществованія бывшимъ юнкерамъ Александровскаго военнаго училища.

Почетнымъ Попечителемъ:

Больницы Августѣйшаго имени Государя Императора Александра III.

Пріюта для неизлѣчимо-больныхъ имени Митрополита Сергія.

Безплатной Лѣчебницы Военныхъ Врачей.
Козельской низшей Ремесленной школы.
Александровскаго Убѣжища престарѣлыхъ увѣчныхъ воиновъ.
Императорскаго Лицея въ память Цесаревича Николая въ Москвѣ.
Иверской Общины сестеръ милосердія Московскаго Дамскаго Комитета Россійскаго О-ва «Краснаго Креста».
Общества для пособія нуждающимся сибирякамъ и сибирячкамъ, учащимся въ учебныхъ заведеніяхъ г. Москвы.

Попечителемъ:

Практической Академіи Коммерческихъ наукъ.
Московской Глазной больницы.

Почетнымъ Президентомъ:

Императ. Московск. О-ва Сельск. Хозяйства.
Императ Московск. Скакового О-ва.
О-ва Поощренія Трудолюбія.
Дамскаго Попечительства о бѣдныхъ.
Московскаго Совѣта дѣтскихъ пріютовъ.
Александровской Общины сестеръ милосердія «Утоли моя печали».
Московскаго Общества покровительства безпризорнымъ и освобождаемымъ изъ мѣстъ заключенія несовершеннолѣтнимъ.

Непремѣннымъ Вице-президентомъ.

Московскаго Попечительнаго о тюрьмахъ Комитета.

Президентомъ:

О-ва Любителей Коммерческихъ знаній.
Ольгинскаго Благотворительнаго О-ва.
Пріюта Цесаревны Маріи.
Императорскаго Московскаго Общества поощренія рысистаго коннозаводства.
Состоящаго подъ Августѣйшимъ Ея Императорскаго Величества Покровительствомъ Совѣта Общества попеченія о дѣтяхъ лицъ, ссылаемыхъ по судебнымъ приговорамъ въ Сибирь.

Почетнымъ Предсѣдателемъ:

Моск. Отдѣла Русск. Общ. Охраненія Народн. Здравія.
Моск. Общ. призрѣнія, воспитанія и обученія слѣпыхъ дѣтей.
Совѣта Александро-Маріинскаго училища.
Маріинскаго Сергіевскаго пріюта.
Комитета для оказанія пособій вдовамъ и сиротамъ пострадавшихъ на войнѣ.
Моск. О-ва Любителей птицеводства.
Русскаго О-ва Охраненія Народнаго Здравія.
Московскаго Архитектурнаго О-ва.

Предсѣдателемъ:

Высоч. учр. Особаго Комитета по сбору пожертвов. и веденію работъ по сооруженію въ Москвѣ памятника въ Бозѣ почившему Императору Александру III.
Моск. Военно-Окружнаго Совѣта.
Моск. Художественнаго О-ва.
Моск. мѣстн. Управл. Россійск. О-ва Краснаго Креста.
Императ. Россійскаго Историческаго Музея.
Высоч учрежд. Комит. по устр. музея изящныхъ искусствъ имени Императора Александра III при Императ. Универ.
Императорскаго Православнаго Палестинскаго О-ва.
Московскаго Столичнаго и Губернскаго Статистическаго Комитета.

Почетнымъ Членомъ:

Комиссаровскаго Техническаго Училища.
Моск. Отдѣл. Импер. Русск. Музыкал. О-ва.
О-ва Распространенія Полезныхъ книгъ.
Импер. О-ва для содѣйствія Русск. Торгов. Мореходству.
О-ва Счетоводовъ.
Моск. Филармоническаго О-ва.
Братолюб. О-ва снабж. въ Москвѣ неимущихъ квартирами.
Комитетъ «Христіанская Помощь» Росс. О-ва Краснаго Креста.
Моск. мужского Благотвор.-Тюремн. Комитета.
Совѣта Московск. отдѣл. Попечит. Императр. Маріи Александровны о слѣпыхъ.
О-ва для пособія нужд. студ. Импер. Моск. Университета.
Елисаветинскаго Благотворительнаго О-ва.
Русскаго Библіографическаго О-ва.
Моск. Духовной Академіи.
Импер. Московскаго Университета.
Импер. С.-Петербургскаго Университета.
Импер. Академіи Наукъ.
Импер. Академіи Художествъ.
Импер. Моск. Археологич. О-ва въ Москвѣ.
Импер. Одесскаго О-ва Исторіи и Древностей.
Импер. Русскаго Музыкальнаго О-ва.
Импер. О-ва Любителей естествознанія, антропологіи и этнографіи.
Импер. Моск. О-ва Сельскаго Хозяйства.
Россійскаго О-ва «Краснаго Креста».
О-ва Поданія помощи при кораблекрушеніяхъ.
Импер. Русскаго Археологическаго О-ва.
О-ва Попеченія о больныхъ и раненыхъ воинахъ
Импер. О-ва Правильной Охоты.

О-ва Любителей Художествъ.
Моск. Медико-Филантропическаго О-ва.
О-ва Любителей Коммерческихъ знаній.
Моск. Дамскаго Благотворительнаго Комитета.
Моск. Публичнаго и Румянцевскаго Музеевъ.
Ростовскаго Музея Древностей.
Александро-Маріинскаго Дома призрѣнія при Троице-Сергіевой Лаврѣ.
Русскаго Археологическаго Института въ Константинополѣ.
Моск. Архитектурнаго О-ва.
Моск. Кирилло-Меѳодіевскаго Братства.
Костромского Александровскаго Православнаго Братства.
Православнаго Миссіонерскаго О-ва.
Прибалтійскаго Православнаго Братства Христа Спасителя и Покрова Божіей Матери.
Братства Св. Равноапостольной Маріи Магдалины, что въ гор. Рузѣ.
Отдѣла распространенія духовно-нравственныхъ книгъ.
Моск. мѣстн. Управл. Россійск. О-ва «Краснаго Креста».
С. П. Б. Отд. Общ. Спасанія на водахъ.
Екатеринославскаго Отд. Общ. Спасанія на водахъ.
С.-П.-Б. Епархіальнаго Братства во имя Пресвятой Богородицы.
Маріинскаго Благотворительнаго О-ва при Моск. Маріинской больницѣ.
Николаевскаго Благотворит. Общ. при Моск. Воспитательномъ Домѣ.
Можайскаго Благотворительнаго О-ва.
Моск. Благотворит. О-ва 1837 г.
О-ва для попеченія о дѣтяхъ лицъ, сосланныхъ по судебнымъ приговорамъ въ Сибирь.
Николаевскаго Благотворительнаго О-ва.
Царскосельскаго Благотворительнаго О-ва.
Французскаго Національнаго кружка благотвореній.
Русскаго Музыкальнаго О-ва.
Высоч. утвержд. Комитета для устройства въ Москвѣ Музея прикладныхъ знаній (политехническаго) и завѣдыванія имъ.
Серпуховского Благотворительнаго О-ва графини Соллогубъ.
Императорскаго Московскаго О-ва поощренія рысистаго коннозаводства.
Императорскаго Русскаго О-ва акклиматизаціи животныхъ и растеній.
Острожскаго Свято-Кирилло-Меѳодіевскаго братства.
Губернской Ученой Архивной Коммиссіи въ г. Владимірѣ.
Совѣта Императорскаго Строгановскаго Центральнаго Художественно-Промышленнаго училища.
Императорскаго Россійскаго Пожарнаго О-ва.
О-ва вспомоществованія учащимъ въ начальныхъ народныхъ училищахъ Воронежской губ.
Высочайше утвержденнаго Комитета о русской иконописи.
Московскаго О-ва распространенія коммерческаго образованія.

Дѣйствительнымъ Членомъ.

Импер. О-ва Поощренія художествъ.
О-ва Вспоможенія бѣднымъ Преображенскаго всей Гвардіи Собора.
О-ва Земледѣльческихъ колоній и ремесленныхъ пріютовъ.

Ея Императорское Высочество Великая Княгиня ЕЛИСАВЕТА ѲЕОДОРОВНА изволитъ состоять:

Покровительницей:

Моск. Филармоническаго О-ва.

Благотворит. О-ва Попеч. о пріемныхъ покояхъ при полицейскихъ домахъ въ Москвѣ.

О-ва для призрѣнія престарѣлыхъ и лишенныхъ способности къ труду артистовъ и ихъ семействъ.

О-ва Попеч. о неимущихъ и нуждающихся въ защитѣ дѣтяхъ.

Склада Кустарныхъ издѣлій.

Попеч. о недостаточн. учениц. Усачевско-Чернявскаго женскаго училища.

Общ-ва вспомоществованія учащимся въ Сычевскихъ учебныхъ заведеніяхъ Смоленской губ.

Совѣта Петровскаго Общ-ва вспоможенія бѣднымъ въ С.-Петербургѣ.

Убѣжища для слабосильныхъ и выздоравливающихъ дѣтей въ С.-Петербургѣ.

Ставропольскаго Епархіальнаго Женскаго Училища.

Женскаго Начальнаго Училища въ г. Рузѣ, Московской губ.

Елисаветинскаго Сиротскаго Дома для призрѣнія дѣтей, лишившихся родителей въ холерную эпидемію 1892 г. въ г. Астрахани.

Шадринскаго Сиротскаго Пріюта въ селѣ Песковскомъ, Пермской губ.

Сергіевскаго Братства.

Иверской Общины Сестеръ Милосердія.

Елисаветинскаго Убѣжища Воронежскаго мѣстнаго Отдѣла Россійскаго Общ-ва Краснаго Креста для призрѣнія сиротъ.

Нижнеломовскаго Уѣзднаго Благотворительнаго Общества.

Императорскаго Россійскаго Общ-ва Садоводства въ С.-Петербургѣ (Почетный Президентъ).

Высочайше учрежденнаго въ вѣдѣніи Московскаго Совѣта Дѣтскихъ Пріютовъ Елисаветинскаго Пріюта для 20 законнорожденныхъ дѣтей обоего пола бѣдныхъ родителей при зданіи пріюта имени принца Ольденбургскаго.

Пріюта-ясли въ домѣ Рогожина въ Москвѣ.

Медико-Филантропическаго Общества въ Москвѣ.

Общества вспомоществованія нуждающимся воспитанницамъ Александро-Маріинскаго Кавалерственнной Дамы Чертовой Института въ Москвѣ.

Варваринскаго Сиротскаго Дома въ Москвѣ.

Сергіево-Елисаветинскаго Пріюта.

Императорскаго Московскаго Строгановскаго Центральнаго Художественно-Промышленнаго Училища.

Елисаветинской прогимназіи въ Сергіевскомъ посадѣ.

Пріюта-Школы искусственныхъ цвѣтовъ и шляпъ.

Почетной Попечительницей:

Московскаго Городского Убѣжища для дѣтей сиротъ.

Сергіевскаго Дома трудолюбія Общества «Московскій Муравейникъ».

Попечительницей:

Александро-Маріинскаго Кавалерственной дамы Чертовой института.

Безплатной Лѣчебницы Военныхъ врачей.

Елисаветинскаго Благотворительнаго О-ва.

1-ой Васильево-Островской Школы Императорскаго Женскаго Патріотическаго Общества.

Дома воспитанія сиротъ убитыхъ воиновъ и при немъ Елисаветинской Женской Гимназіи.

Церковно-приходской школы при церкви 51-го драгунскаго Черниговскаго Ея Императорскаго Высочества Великой Княгини Елисаветы Ѳеодоровны полка.

Елисаветинской Общины сестеръ милосердія 1-го С.-Петербургскаго Дамскаго Комитета Россійскаго Общества Краснаго Креста.

Почетной Предсѣдательницей:

Братолюб. О-ва снабженія въ Москвѣ неимущ. квартирами.

Дамскаго Благотворительнаго Тюремнаго Комитета.

Предсѣдательницей:

Перваго С.-Петербургскаго Дамскаго Комитета Россійсскаго Общества Краснаго Креста.

Московскаго мѣстнаго Дамскаго Комитета Россійскаго Общества Краснаго Креста.

Совѣта Общества помощи погорѣльцамъ г. Москвы и Московской губ.

Московскаго Совѣта Дѣтскихъ Пріютовъ.

Почетнымъ Членомъ:

О-ва Распространенія Полезныхъ Книгъ.

Комит. «Христіанская Помощь» Россійск. О-ва Краснаго Креста.

Дамскаго Попечительства о бѣдныхъ.

Александровской Общины сестеръ милосердія «Утоли моя печали».

Совѣта Моск. отдѣл. Попечит. Императрицы Маріи Александровны о слѣпыхъ.

Высоч. учрежд. Комит. по устр. музея изящныхъ искусствъ имени Импер. Александра III при Импер. Моск. Университетѣ.

Императорскаго Россійскаго Общества спасанія на водахъ.

Костромского Александровскаго Православнаго Братства.

Императорскаго Православнаго Палестинскаго Общества.

Высочайше утвержденнаго Серпуховского Благотворительнаго графини М. Ф. Соллогубъ Общества.

Можайскаго Благотворительнаго Общества.

Совѣта Братства Св. Равноапостольной Маріи Магдалины въ г. Рузѣ Московской губ.

Прибалтійскаго Православнаго Братства Христа Спасителя и Покрова Божіей Матери.

Царскосельскаго Благотворительнаго Общества.

Православнаго Берлинскаго Братства во имя Св. Равноапостольнаго Князя Владиміра.

Высочайше утвержденнаго Совѣта Московскаго Благотворительнаго Общества 1837 г.

Комитета Московскаго Общества, состоящаго подъ Августѣйшимъ покровительствомъ Государыни Императрицы Маріи Ѳеодоровны, воспитательницъ и учительницъ.

Николаевскаго Благотворительнаго Общества при Императорскомъ Воспитательномъ домѣ.

Маріинскаго Благотворительнаго Общества при Московской Маріинской больницѣ.

Православнаго Миссіонерскаго Общества.

Пріюта Сергіевскаго Братства.

Попечительства Государыни Императрицы Маріи Ѳеодоровны о глухонѣмыхъ.

Дѣйствительнымъ Членомъ:

Совѣта С.-Петербургскаго Женскаго Патріотическаго Общества.

Петергофской Дѣтской больницы для хроническихъ больныхъ.

Императорскаго Общества поощренія художествъ.

Помощникъ Августѣйшаго Московскаго Генералъ-Губернатора Гофмейстеръ **Булыгинъ** Александръ Григорьевичъ.

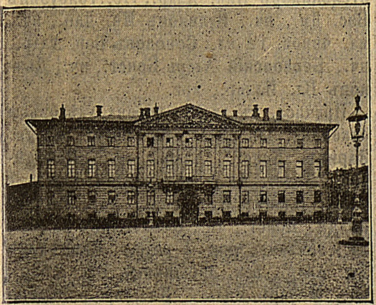

Управленіе Московскаго Генералъ-Губернатора.

Генералъ при Его Выс. для поруч. **Мерчанскій** Дм. Вас., ген.-л., об.-офиц. для особ. поруч. **Блохинъ** Ник. Серг., ротм., чиновн. особ. поруч. штатн.: VI кл. дсс. гр. **Эссенъ-Стенбокъ-Ферморъ** Ник. Як. церемон. Дв. Е. И. В., VII кл. **Федоровъ** Алдр. Серг., кс., въ зв. камерг. Дв. Е. И. В., **Тютчевъ** Никол. Иван., гс. (и. д.), сверхшт. VI кл.: **Иваненко** Мих. Моис., сс., въ зв. кам. Дв. Е. И. В., **Львовъ** Ник. Ген., сс., въ зв. кам. Дв. Е. И. В., **Жеребцовъ** Ал. Мих., нс., въ зв. кам.-юнк. Дв. Е. И. В., **Базилевскій** Петръ Алдр., кс., **Шаблыкинъ** Ив. Павл., нс., въ зв. кам.-юнк. Дв. Е. И. В., VII кл.: **Княжевичъ** Алдръ Антонин., нс., **Коноваловъ** Никол. Петр., нс., **Оффенбергъ** бар., Алдръ Петр., ттс. (и. д.), **Глѣбовъ** Петръ Влад., кск., **Муравьевъ** Андр. Влад., ттс., въ зв. кам.-юнк. Дв. Е. И. В., сост. при Мин. Внутр. Дѣлъ и команд. въ расп. Ген.-Губ. **Кондратьевъ** Ив. Макс., дсс., **Тютчевъ** Ив. Фед., гофм. Дв. Е. И. В., **Борденавъ** Серг. Мих., дсс., **Толстой** Мих. Серг., сс.

Канцелярія Генералъ-Губернатора.

(Чернышевскій пер., каз. д.).

Управл. **Воронинъ** Алдръ Алдр., сс., церем. Дв. Е. И. В., дѣлопр.: старш.: **Кондратьевъ** Ив. Макс., дсс., **Борденавъ** Серг. Мих., дсс., **Гжельскій** Алдръ Павл., сс., **Жеребцовъ** Ал. Мих., нс., въ зв. кам.-юнк. Дв. Е. И. В., младш.: **Андреевъ** Ник. Ст., кс., **Гжельскій** Ник. Павл., каз., **Дмитріевъ** Ал. Ал., ттс., **Шрамченко** Вл. Алдр., ттс., казн. экз. и смотр. дома, **Васильченко** Ег. Лук., кс., помощн. **Другановъ** Ег. Ег., ка., бухг. **Златомрежевъ** Вл. Андр., нс., журн. **Соловьевъ** Ив. Андр., нс.

Состоящіе при Моск. Ген.-Губ. инспектора книгопечат. и книжн. торг. въ Москвѣ.

Старш. инсп. **Келеповскій** Арк. Ипп. нс., въ зв. кам.-юнк. Дв. Е. Имп. Вел. (пріемъ ежедн., кромѣ праздн., отъ 1 до 3 ч. д.).

Младш.: **Поспѣловъ** Ник. Павл., сс. (пріемъ по понед. и четв. отъ 1 до 3 ч.), **Прей** Конст. Фед., кс. (пріемъ по сред. и субб. отъ 1 до 3 ч.), **Остроглазовъ** Андр. Ив., кск. (пріемъ по вторн. и пятн. отъ 1 до 3 ч.).

Участки: **Келеповскаго**—Мясницкая и Срѣтенская части, **Остроглазова**—Тверская и Сущевская части и Петровско-Разумовскій участокъ, **Поспѣлова**—Городская, Яузская, Басманная, Рогожская, Лефортовская и Мѣщанская части, **Прея**—Пречистенская, Арбатская, Прѣсненская, Хамовническая, Серпуховская, Пятницкая и Якиманская части.

Высочайше утвержд. особый Комитетъ по сбору пожертв. по веденію работъ по сооруженію въ Москвѣ памятника въ Бозѣ почившему Императору Александру III.

Предс. Моск. Генер.-Губерн. Е. И. В. В. К. **Сергѣй Александровичъ**.

Чл.: **Арсеньевъ** Дм. Серг., ген.-ад., **Булыгинъ** Алдръ Гр., гофм. Дв. Е. И. В., **Бильдерлингъ** Алдръ Алдр., ген.-л., **Трубецкой** кн. Пет. Ник., дсс., въ должн. егерм., **Голицынъ** кн. Вл. Мих., тс., **Истоминъ** Вл. Конст., гофм., казнач. **Протопоповъ** Ст. Ал., ман. сов.

Вѣдомство Министерства Императорскаго Двора и Удѣловъ.

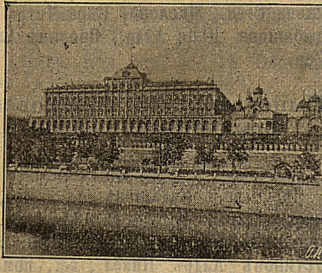

Московское Дворцовое Управленіе.

(Кремль).

Нач. упр. **Кузнецовъ** Вав. Алекс., ген.-л., помощ. **Гейне** Ив. Фед., плк., дѣлопр.: **Константиновичъ** Ив. Ив. кс., **Ивановъ** Плат. Пет., сс., помощ. дѣлопр.: **Керцелли** Іос. Ив., кс., **Брызгаловъ** Ив. Алдр., ттс., **Александровскій** Никол. Ник., кс., бухг. **Некрасовъ** Пет. Терент., кс., помощ. **Леманъ** Вл. Алдр., ттс., регистр., **Соловьевъ**, Вас. Григ., ка., архит. **Гавриловъ** Влад. Павл., сс., **Загорскій** Вас. Петр., сс., завѣд. оброчн. статьями **Васильевъ** Вас. Андр., нс., смотр. комн. имущ. **Мансфельдъ** Ал. Авг., нс., пом. **Огневъ** Ал. Ив., ттс., канц. чин. 1 разр.: **Рождественскій** Никол. Фед., кск., **Надеждинъ** Фед. Ал., кск., **Новосильцевъ** Ник. Вас., кск., канц. чин. 2 разр.: **Успенскій** Дм. Ив., кск., **Александровъ** Ник. Вас., нч., врачъ **Ивановъ** Влад. Мих., дсс., лѣкар. помощн. **Лазаревъ** Ил. Лаз., нч., полицейм. Кремл. дворца и дворц. здан. въ Москвѣ, **Солини** Каз. Ив., гв. плк., смотр. Александр. дворца **Михайловъ** Род. Мих., пдплк., Петровск. дворца **Лаврентьевъ** Филип. Никит., кап., хран. Оруж. Палаты: **Трутовскій** Вл. Конст., кс., **Арсеньевъ** Юрій Вас., сс., команд. Моск. отряд. роты дворц. гренад. **Рубинскій** Алдръ Вас., гв. кап., и. д. техн. **Колонтаевъ** Фед. Егор., кап.

Московское отдѣленіе кассы Министерства Императорскаго Двора.

(Кремль, зд. Потѣшнаго дворца).

Завѣд. Моск. отд. кассы **Горовой** Ив. Самойл., сс., казн. **Бровцынъ** Вас. Пет., сс., счетн. чин. **Тихоміровъ** Ник. Пет., ттс.

Московское отдѣленіе общаго архива Министерства Императорскаго Двора.

(Кремль, Троицкая башня).

Завѣд. **Саліасъ-де-Турнемиръ**, гр., Евг. Андр., сс., архив.: **Кологривовъ** Серг. Никол., ка., **Успенскій** Алдръ Ив., ттс., чин.: **Браунъ** Феликсъ Алдр., кск., **Киселевъ** Серг. Ал, крг.

Московское отдѣленіе контроля Министерства Императорскаго Двора.

(Кремль, зд. Большого дворца).

Открыто: понед., вторн., четв. и пятн. отъ 10 ч.—1 ч. дня; среда и субб. отъ 10 ч.—12 ч. дня. Съ 1-го мая по 1-е сентября въ среду и субб. въ отдѣлен. занятій не производ. Телефонъ № 343.

Завѣд. отд. гр. **Растопчинъ** Бор. Викт., кам.-юнк. Д. Е. И. В. ка., бухгалтеръ **Гурьевъ** Серг. Плат., нс., контрол. **Киселевъ** Алдръ Алдр., ка., ревиз. техн.

Патеръ Влад. Евст., ка., ст. чиновн.: **Гофштеттеръ** Дм. Раф., ка., **Покровскій** Серг. Ал., гс.

Контора Императорскихъ театровъ.

(Б. Дмитровка, собств. д.).

Управл. **фонъ-Бооль** Ник. Конст., нс., чин. особ. поруч.: **Нелидовъ** Вл. Алдр., кск., въ зв. кам.-юнк. Дв. Е. И. В., **Бобринскій** гр. Ал. Ал.,ттс., дѣлопр.: **Каковинъ** Мих. Конст., нс., **Кохановъ** Мих. Алдр., сс.; помощ.: **Силинъ** Серг. Мих., нс., **Михайловъ** Георг. Ив., **Василевскій** Ник. Алдр., бухгалт. **Фогельзангъ** Руд. Авг., кс., регистр. **Дворецъ-Дворецкій** Фед. Фед., крг., начальн. монтир. ч. **Обуховъ** Серг. Троф., от. шт.-к., помощн.: **Розовъ** Алдр. Фед., нс., **Плеске** Бор. Вл., **Лемлейнъ** Григ. Руд., нс., худож. и библіот. **Коровинъ** Конст. Ал., полицейм.: **Переяславцевъ** Пет. Анд., плк., **Бестужевъ-Рюминъ** Ал. Ив., шт.-р., архитек.: **Ползиковъ** Серг. Алдр. ка., канцел. чин.: **Бѣляевъ** Арк. Ив., **Захаровъ** Ник. Конст., кск., **Зловъ** Пет. Ник., кск., **Крыловъ** Сер. Анис., **Поляковъ** Ив. Тим., **Щученко** Конст. Алдр., врачъ **Казанскій** Левъ Ив., сс., врачи-ассист.: **Борисовъ** Викт. Вас., сс., **Соколовъ** Алдръ Ник., лѣкарск. помощ., **Захаровъ** Пет. Вас., фельдш. при старш. вр. **Ивановъ** Ив. Вас. Деж. вр.: **Афанасьевъ** Ник. Ник., сс., **Горбачевъ** Викт. Никит., сс., **Очерединъ** Ник. Іос., **Пузановъ** Алдръ Ник., сс., **Купріяновъ** Сер.Ив.,**Лотовъ** Іосафъ Пет., нс., **Лисуновъ** Степ. Ак., нс., **Палшковъ** Вас. Гавр., сс., **Титовъ** Ал. Сер., **Тулиновъ** Алдръ Ив., ка., **Менделѣевъ** Дм. Ив., сс., **Саковичъ** Фед. Сем., **Борхманъ** Алдръ Адольф., **Бурейко** Вас. Вас., **Богоявленскій** Ник. Лавр., **Безсоновъ** Юр. Ник., **Булгаковъ** Вл. Венед., **Власовъ** Алдръ Вас., зубн. вр. театр. уч. **Щегловъ** Ал. Вас.

Московское отдѣленіе Театрально-Литературнаго комитета.

(Б. Дмитровка, зд. моск. конторы Импер. театровъ).

Предс. **Стороженко** Ник. Ил., дсс., члены ком.: **Ивановъ** Ив. Ив., прив.-доц., кн. **Сумбатовъ** Алдръ Ив., дѣлопроизв. **Каковинъ** Мих. Кон., нс.

Московскій Удѣльный Округъ.

(Пречистенскій бул., соб. д.).

Управл. **Вельяминовъ** Григ. Ник., камерг. Дв. Е. И. В., дсс., помощн.: **Баранцевичъ** Конст. Ив., сс., **Шереметевъ** Никол. Бор., нс., правит. канц. **Киркоръ** Вас. Антон., сс., ст. лѣснич. **Шингаревъ** Никол. Алдр., кс., дѣлопр.: **Ульянинскій** Дм. Вас., кс., **Давыдовъ** Пет. Егор., кс., уполн. по суд. дѣламъ **Дурново** Сер. Ник., нс., бухгалт. казн. **Новосильцевъ** Ив. Яков., нс., архитек. **Терскій** Конст. Вик., сс., лѣсн. 1 разр.: **Селиверстовъ** Влад. Петр., ттс., **Соловьевъ** Серг. Дм., кс., лѣсн. 2 разр. **Петровъ** Вл. Григ., ттс., землем. **Буяльскій** Алдръ Ив., кс., помощн. землем. **Соколовъ** Ник. Ал., ттс., помощн. дѣлопр. ст.: **Якубовичъ** Ив. Мих., ка., **Рахманиновъ** Арк. Алдр.,кск., помощ. дѣлопр. мл.: **Гончаренко-Петренко** Дм. Елис., гс., **Алексѣевъ** Ив. Дм., нч., контр. чинов. **Мошинскій** Филос. Онуфр., нс., контр. чинов. мл. **Рощинъ** Фед. Мих., кск., мл. чинов. 10 кл.: **Постельниковъ** Ник. Алдр., ттс..**Толбузинъ** Вас. Дм., нч., **Куликовъ** Ив. Дан., нч., мл. чинов. 12 кл.: **Соколовъ** Бор. Алдр., нч., **Берковскій** Алдръ Конст., нч., **Дьяковъ** Вл. Иллар., крг.

Причисл. къ главн. управл. удѣловъ и откоманд. для занят. къ управл. округа: **Заринъ** Конст. Алдр., гс., **Колодѣевъ** Конст. Ал., кс., землем. чинов. 1 разр.: **Ильинъ** Вл. Леонт., ка., **Якубенко** Дм. Конст., гс., **Смахталинъ** Ал.Ал., ка., землем. чин. 2 разр.: **Свирѣлинъ** Дм. Алдр., кск.,**Засыпкинъ** Вас. Гавр., нч., **Мауэръ** Вильг. Ив., крг., **Робежнэкъ** Янъ-Юліусъ-Юр., нч., **Королевъ** Пет. Григ., нч., **Макаровъ** Алдръ Дм., нч., **Дорофѣевъ** Ив. Матв., кск., **Боровиковъ** Андр. Сем., нч., **Куликовскій** Станис. Ад. Франц.,нч., **Куликовъ** Алекс. Ив., крг., **Кригеръ** Ив. Леонт., гс., землем. чин. 3 разр.: **Власовъ** Вас. Вл., крг., **Макарьинъ** Мих. Ант., нч., **Власовъ** Вас. Ефим., нч.

Управленіе Инспектора Удѣльнаго винодѣлія.

(М. Дмитровка, д. Катковой).

Инспек. камерг. Дв. Е. И. В. **Мартыновъ** Викт. Ник., дѣлопр. **Пржигодзскій** Вл. Эрн., нс.

Вѣдомство учрежденій Императрицы Маріи.

Московское Присутствіе Опекунскаго Совѣта.

(Солянка, д. Опекунскаго Совѣта).

Предс. поч. опек. **Ахшарумовъ** Веніам. Ив., инж.-ген., поч. опек.: кн. **Оболенскій** Ник. Серг., дтс., гр. **Олсуфьевъ** Ал. Вас., ген.-кав., **Козловъ** Алдръ Алдр., ген.-кав., **Милорадовичъ** Леон. Алдр., тс., **Антиповъ** Ал-ѣй Ив., тс., **Перфильевъ** Серг. Степ., тс., **Пушкинъ** Алдръ Алдр., ген.-л., **Хлѣбниковъ** Влад. Ник., ген.-л., **Суражевскій** Ал-ѣй Пав., ген.-л., **Болдаревъ** Ник. Арк., тс., **Акинфовъ** Влад. Ник., тс., **Арсеньевъ** Вас. Серг., дтс., гофм. **Шиповъ** Фил. Ник.

Экспедиція Собственной Е. И. В. канцеляріи по учрежденіямъ Императрицы Маріи, завѣдующая дѣлопроизводствомъ Московск. Присутствія Опекунскаго Совѣта.

(Солянка, зд. Опекунскаго Совѣта).

Ст. чин. управл. эксп. **Горлицынъ** Леон. Ник., дсс., помощн. **Васильевъ** Серг. Мих., нс., мл. чин. **Рябовъ** Мих. Мих., ка., бухг. **Шереметевскій** Дм. Пет., дсс., казн. и экз. **Сперансовъ** Ник. Степ., сс., пом. и архив. **Пчелинъ** Влад. Сем., ка., мл. чин. **Жариновъ** Гавр. Ал., ка.; причисл. къ соб. Е. И. В. канцеляр. по учрежд. Имп. Маріи: **Волковъ** Ник. Ник., н.ч., врачъ **Соколовъ** Ив. Ник., нс., арх. **Бернгардъ** Рич. Руд., ттс.

Отдѣленіе контроля вѣдомства учрежденій Императрицы Маріи.

(Солянка, зд. Опекунскаго Совѣта).

Завѣд. отдѣл. **Липинскій** Іос. Фом., дсс., **Толпа** Егоръ Андр., сс., и. об. счетн. чин. **Печковскій** Валер. Конст., нч., помощн.; **Германовичъ** Эрнестина Адол., **Кобранъ** Евдок. Петр., и. об. помощницъ: **Александровская** Вѣра Алдр., **Попова** Елиз. Влад., **Пашкова** Лидія Никол., **Горлицына** Ек. Серг., **Клендо** Елена Степ., **Маслова**, Вѣра Митр., **Арцыбашева** Юлія Алдр., **Пчелина** Алевт. Сем.

Императорскій Московскій Воспитательный домъ.

(Солянка, собств. домъ).

Дир. кн. **Кудашевъ** Ал. Ив., камерг. Дв. Е. И. В., сс., нач. окр. **Нишевовъ** Алф. Вас., дсс., главн. врачъ **Устиновъ** Алдръ Никол., кс., помощн. дир. **Волковъ** Никол. Дм., сс., чин. особ. пор. при поч. опек. **Куровскій** Брон. Юліан., дсс., пом. нач. окр. и инсп. школъ **Добронравовъ** Ник. Пет., сс., правит. дѣлъ **Красускій** Вяч. Адам., сс., стар. бухг. **Шпееръ** Конст. Ив., кс., чин. особ. пор. при правл. **Ласковскій** Мих. Ник., ка., ст. помощн. прав. дѣлъ **Михайловъ** Ив. Харл., кск., мл. помощн. прав. дѣлъ **Троицкій** Петръ Вас., арх. **Трескинъ** Ал. Ник., граж. инж., кск., бухг. **Некрасовъ** Мих. Степ., казн. **Смоленскій** Алдръ Никандр., нс., помощн. **Зефировъ** Никол. Яков., кск., экспед. у пріема дѣтей **Щербаковъ** Мих.

Ив., нс., помощн. ст. **Булычевъ** Никол. Ник., кск., помощн. мл.: **Смирнова** Марія Алдр., **Шереметевская** Елиз. Ив., полицейм. **Васильевъ** Вл. Вас., нс., экон. **Витцель** Серг. Павл., кә., помощн. **Астафьевъ** Ник. Конст. нс., архив. **Хрущевъ** Серг. Ив., разъѣзд. чин. при прав. **Смирновъ** Ив. Павл., ка., ст. надзир.: 2 уч. столич. окр. **Шебуевъ** Андр. Серг., кс., 3 уч. столичн. окр. **Селю,** Пет. Пет., кс., 1 уч. Моск. окр. **Арцыбашевъ** Ник. Апол., кс., эксп. по разд. платы воспит. деревенск. питом. **Романовичъ** Мих. Мих., нс., помощн.: **Бѣляевъ** Дм. Мих., ка., **Васильевъ** Конст. Ал., ка., инж.-мех. **Мухинъ** Андр. Мих., гл. надзир. грудн. отд. **Верещагина** Елиз. Леон., помощн. **Макарова** Марія Сем., надзир. при об. офиц. отд. **Венедиктова** Екат. Ив., помощн. **Титова** Кл. Степ., ст. врачъ грудн. отд. **Остроградскій** Бор. Алдр., кс., ст. врачъ при бол. **Авситидійскій** Ив. Іов., сс., мл.: **Александровъ** Серг. Алдр., кс., **Сербскій,** Алдръ Матв., кс., **Вирязовъ** Ник. Пет., кс., **Остроглазовъ** Ал. Ал., сс., **Тулуповъ** Ив. Вас., кс., **Клопотовичъ** Елис. Ил., кс., **Панченковъ** Серг. Вас., кс., **Рерле** Фридр. Яков., кс., **Бодринскій** Мих. Алдр., кс., **Адлеръ** Вильг. Фед., нс., **Долговъ** Влад. Іос., кс., **Титовъ** Алекс. Серг., нс., сверхштат. врачи: **Затонскій** Влад., Фед., кс., **Гамбурцевъ** Ал-ѣй Серг., ттс., **Горбачевъ** Вас. Филип., **Соловьевъ** Пав. Ив., **Петинъ** Ив. Конст., **Фроловъ** Ал-ръ Вас., **Разумовскій** Алдръ Ал., нс., **Мезеновъ** Арк. Ник., **Калининъ** Сем. Демьян., нс., **Монгирдъ** Флор. Казим., прозект. **Соловцевъ** Ник. Ник., ка., провиз. **Пауль** Арк. Петр., зуб. врачъ **Адельгеймъ** Пав. Львов., ка., повив. баб.: **Лаврова** Мар. Егор., **Іодко** Тат. Як., фельдшер.: **Романова** Евд. Ром., **Виноградова** Анаст. Ник., ст. священ. **Никитинъ** Алдръ Вас., священ. **Свѣтловъ** Анат. Андр., діаконы: **Покровскій** Ник. Іос., **Вознесенскій** Макс. Мих., псалом. **Скворцовъ** Мих. Пет., церк. староста **Востряковъ** Дм. Родіон., п. п. гр.

Московское попечительство о питомцахъ Императорскаго Московскаго Воспитательнаго дома.

Почет. членъ еписк. **Неѳанаилъ,** предсѣдател. кн. **Кудашева** Ел. Фед., помощн. предсѣд. **Ганнушкина** Мар. Бор., члены сов.: **Устиновъ** Алдръ Ник., кс., **Фишеръ-фонъ-Вальдгеймъ** Мар. Алдр., **Бурышкинъ** Аф. Вас., **Фирсановъ** Пав. Ник., **Егоровъ** Ег. Куз., **Смоленскій** Алдръ Никанор., нс., **Ласковскій,** Мих. Ник-ка., **Михайловъ** Ив. Харл., кск., **Остроглазовъ** Ал. Ал., сс.

Больница питомцевъ и служителей.

Смотр. **Покровскій** Дм. Ив., нс., надзир. **Рыкова** Марія Пав.

Домъ призрѣнія штабъ и оберъ-офицеровъ благотворительницы Шереметьевой.

Смотр. **Дюмуленъ** Иппол. Генр., кс.

Николаевское Благотворительное Общество при Императорскомъ Воспитательномъ домѣ.

(Солянка, зд. Воспит. дома).

Предс. кн., **Кудашевъ** Ал. Ив., камрг. Дв. Е. И. В., сс., непрем. чл. **Нишевовъ** Алф. Вас., дсс., чл. сов.: **Устиновъ** Алдръ Ник., кс., **Добронравовъ** Ник. Пет., сс., **Красускій** Вяч. Адам., сс., секр. **Бурышкинъ** Афан. Вас., куп., казн. **Рѣдинъ** Мих. Фед., куп., **Фирсановъ** Пав. Ник., куп.

Вѣдомство Военнаго Министерства.

Московскій военный округъ.

Команд. войск. ген.-адъют. ген.-лейт. Е. И. В. Вел. Кн. **Сергѣй Александровичъ.**

Помощн. его ген. отъ инф. **Малаховъ** Ник. Ник., сост. для особ. пор. **Ивановъ-Луцевинъ** Ник. Фед., ген.-л., **Розенъ** Алдръ Фридр. бар., ген.-л., **Зуровъ** Алдръ Алдр., ген.-шт.-полк., сост. въ расп.: **Гурковскій** Алдр. Павл., ген.-м., **Ермолинъ** Георг. Степ., ген.-м., **Свѣтозаровъ** Ник. Ив., ген.-м., адъют. ком. войск.: гр. **Игнатьевъ** Леон. Ник., гв. эс., гр. **Олсуфьевъ** Вас. Ал., гв. шт.-рот.

Окружный Совѣтъ.

(Всеволожскій пер., д. воен. вѣд.).

Предс. **Малаховъ** Ник. Ник., ген.-инф., чл.: **Соболевъ** Леон. Ник., ген.-л., **Бухгольцъ** Влад. Георг., ген.-л., **Соколовъ** Леон. Алдр., ген.-л., **Воронцовъ-Вельяминовъ** Ал. Пав., ген.-л., **Якубовъ** Ем. Тим., дсс., чл. отъ воен. мин. **Езерскій** Сем. Ив., ген.-м., и. д. дѣлопр. **Поляковъ** Мих. Пет., пдплк., юр.-конс. **Земницкій** Вик. Ник., нс.

Окружный штабъ.

(Всеволжскій пер., д. воен. вѣд.).

Нач. шт. **Соболевъ** Леон. Ник., ген.-л. Управленіе генералъ-квартирмейстера: ген.-квартирм. **Шейдеманъ** Серг. Мих., ген.-м., ст. адъют.: стр. отд. **Оболешевъ** Ник. Ник., ген.-шт. пдплк., моб. отд. **Стремоуховъ** Мих. Бор., ген.-шт. пдплк., вр. отч. отд. **Гришинскій** Ал. Сам., ген.-шт. пдплк., помощн. ст. адъют.: стр. отд. **Никольскій** Вл. Пав., ген.-шт.-кап., мобил. отд. **Горбатовъ** Ник. Конст., шт.-кап., сост. для пор.: **Стаевъ** Пав. Степ., ген.-шт. пдплк., **Ягодкинъ** Пав. Як., ген.-шт. пдплк., **Дидерихсъ** Мих. Конст., ген.-шт. кап., завѣд. черт. **Коломинъ** Мих. Ил., кс., кл. топогр. **Михайловъ** Ив. Плат., ка.

Управленіе дежурнаго генерала.

Деж. ген. **Каменскій** Ник. Сем., ген.-м., ст. адъют.: инсп. отд. **Поповъ** Алекс. Мих., пдплк., хоз. отд. **Твердовъ** Мих. Конст., кап., госпит. отд. **Толстой** Ив. Егор., пдплк., пом. ст. адъют.: инсп. отд. **Львовъ** Ник. Ал., кап., хоз. отд. **Рихтеръ** Кон. Адол., кап., госп. отд. **Новицкій** Викт. Павл., кап., и. д. секр. шт. **Окуньковъ** Бор. Вл., кап., и. д. зав. тип. **Захаровъ** Серг. Діод., кап., журн. шт. **Кучковъ** Ник. Павл., нс., нач. окр. арх. **Манасовъ** Георг. Никол. кс., зав. Ход. лагер. **Шіяновъ** Мих. Степ., кап., приком.: **Ивановъ** Серг. Дорим., шт.-кап., **Шаховъ** Алекс. Вас., шт.-кап., **Пуцято** Конст. Адам., шт.-кап., **Кореневъ** Левъ Алдр., шт.-кап., **фонъ-Фестъ** Георг. Оттон., пор., **Бакулинъ** Мих. Фед., пор., врч. **Голунскій** Алдръ Алдр., нс., для усил.: **Гренъ** Ник. Ник., кап., **Толмачевъ** Серг. Вл., крг. Причтъ Ходын. церк. свящ. **Соколовъ,** діак. **Шаминъ.** Римско-катол. капел. **Гилевскій** Ант. Ив.,

Управл. нач. воен. сообщеній.

Нач. воен. сообщ. **Гапановичъ** Конст. Дан., г.-м., воен. дор. отд. ст. адъют. **Новиковъ** Бор. Вас., ген. шт. пдплк., помощн. его **Афанасьевъ** Вл. ген. шт. кап., зав. передв. войскъ: Моск.-Брест. раіона **Милеантъ** Гавр. Геор., ген. шт. плк., Моск.-Арх. района **Постовскій** Алдръ Ив., ген. шт. плк., Вязьмо-Уральск. района **Кіяновскій** Мих. Ив., ген. шт. плк.

Московское отдѣленіе Общаго Архива Главнаго Штаба.

(Коров. Бродъ, зд. бывш. Лефорт. дворца).

Завѣд. отд. **Васильевъ** Дм. Вас., сс., чин.: **Поповъ** Алдръ Алдр., кс., **Киселевскій** Фед. Ив., нс., завѣд. особ. дѣлопр. **Поликарповъ** Ник. Петр., пдплк., пом.: **Карповъ** Як. Петр., шт.-кап., **Пановъ** Мих. Вас., поруч.

Московское Комендантское Управленіе.

(Неглинная, соб. д.).

Москов. коменд. **Унковскій** Серг. Сем., ген. арт., секр. **Никитинъ,** Ив. Никит., гс., шт.-офиц. **Протопоповъ** Ив. Сем., пдплк., адъют.: **Горковенко** Тар. Григ., гв. ротм., **Клаповскій** Алдр. Мих., гв. кап., **Бушъ** Ферд. Юл., гв. ротм., **Анненковъ** Алдръ Серг., кап., **Станкевичъ** Вяч. Вяч., гв. шт.-кап., **Бейдеманъ** Алдръ Влад., шт.-кап., врачъ **Штурмъ** Всев. Ник., кс., прикоманд. клас. мед. фельдш. **Мироновъ** Мих. Ег., крг.

Московскій Военно-Окружный Судъ.

(Арбатъ, д. Инженерн. Вѣдомства.)

Предс. **Аникѣевъ** Петр. Никан., ген.-л.; воен. судьи: **Шлетынскій** Алдръ Людв., ген.-м., **Мушрубъ-Шавердовъ** Ил. Ив., ген.-м., **Лесли** Конст. Петр., ген.-м., **Иваненко** Вл. Ник., ген.-м., **Болычевцовъ** Леон. Дм., ген.-м., **Корейво** Вит.-Чесл. Симфор., ген.-м.; воен. слѣдов. 2 уч. **фонъ-Гибнеръ** Ник. Петр., плк., секр. **Богородскій** Серг. Ник., сс., помощн. секр.: **Кулаковъ** Ник. Конст., нс., **Ярошевичъ-Билинскій** Вл. Лаврен., нс., **Алексѣевцевъ** Алдръ Виссар., нс., **Виноградовъ** Серг. Петр., нс., **Богородскій** Вас. Вас., нс., **Сергѣевъ** Вас. Куз., кск.

Военно-Прокурорскій надзоръ.

Воен. прок. **Ивановъ** Вл. Андр., ген.-м.; помощн.: **Обуховъ** Як. Никол., плк., **Артамоновъ** Ив. Ив., плк., **Брушлинскій** Конст. Аф., плк., **Новосельскій** Серг. Ив., пдплк., **Козловъ** Никол. Христ., пдплк., **Миткевичъ**, Никол. Ант., пдплк., **Штегманъ** Алдръ Мих., пдплк., **Балясный** Мих. Як., кап.; секр. **Сперанскій** Алдръ Ив., кс., кандид. на воен. суд. должн. **Хартулари** Конст. Викт., кап., **Савари** Андр. Львов., кап., **Гуринъ** Ник. Серг., кап., **Желѣзовъ** Дм. Вас., кап., **Ивановъ** Ив. Дорим., кап., **Корольковъ** Мих., Степ., кап. прикоманд. къ военно-прокур. надз. **Сыртлановъ Али-Омаръ Шахъ** Айдар. шт.-кап.

Московское Окружное Интендантское Управленіе.

(Остоженка, д. Воен. Вѣдомства).

Окружной интендантъ **Бухольцъ** Влад. Геор., ген. шт. ген.-лейт., помощн. **Нарбутъ** Алдр. Алдр., ген.-м.; начальн. отдѣл.: **Васильевъ** Евг. Влад., пдплк., **Маткевичъ** Іос. Георг. пдплк., **Лаврентьевъ** Конст. Евг., кап.. **Никольскій** Ал. Вас., кап., **Воскресенскій** Ив. Павл., сс., завѣд. моб. частью: **Боголюбовъ** Пав. Конст., кап., казн. **Смирновъ** Серг. Серг., кс., секр. **Чупруновъ** Ник. Ив., к. а., пом. секр.: **Щербовъ** Алдр. Алдр., нс., **Аракчеевъ** Пав. Мих., нс., старш. столонач. **Мерказинъ** Ал. Дмитр.. плк., столоначал.: **Вяжлинскій** Дм. Конст.. кап., **Костицынъ** Ник. Дм., кап., **Карапалкинъ** Ал. Григ., шт.-кап., **Сомовъ** Фед. Алдр., нс., **Кеппенъ** Ник. Фед., нс., **Кармановъ** Ник. Ник., нс., **Валери** Левъ Іосиф., н.с., **Румянцевъ** Ник. Ив., ка., **Константиновъ** Бор. Евг., ка., **Соколовъ** Ник. Ник., ка., **Смидовичъ** Викт. Герм.. ка., **Денисовъ** Ал. Ник., ка., пом. столоначал., **Бабуринъ** Алдръ Георг., кап., **Вухаринъ** Вл. Петр., кап., **Костицынъ** Тих. Дм., шт.-кап., **Погорѣловъ** Ник. Ник., кап., **Замятинъ** Викт. Ник., ка., **Густъ** Вас. Арк., тт.с., **Анахинъ** Алдр. Кир., ттс., **Лисовскій** Влад. Павл., кс., **Межениновъ** Ник. Пав. ка., **Коробко** Ник. Пет., ка., **Чижиковъ** Серг. Алдр., ка., **Дарскій** Пав. Серг., гс., **Левачевъ** Дм. Иллар., кс. бухг.: **Оссовецкій** Іос. Стан., кап., **Михайловъ** Мих. Павл., кап., **Венедиктовъ** Ник. Алекс., сс., **Федоровъ** Фил. Фед., сс., **Календасовъ** Вас. Павл., нс., **Глазковъ** Пав. Пав., шт.-кап., **Мицкевичъ** Влад. Ром., ка.; помощ. бухл.: **Андреевъ** Ник. Мих., ротм., **Звѣревъ** Алдр. Артем.. кап., **Басистовъ** Серг. Павл., ка., **Шмидеръ** Викт. Ник., ка., **Устиновъ** Алдр. Алдр., ка., лѣкарь **Гурѣевъ** Ник. Антон., ттс., журн. **Островскій** Алдр. Ив., ка. Шт. и об.-офиц. и чин. особ. пор.: VI кл.: **Юровъ** Ив. Андр., плк., **Сокальскій** Алдр. Георг., пдплк., **Петровъ** Вас. Вас., сс., VII кл.: **Ясинскій** Григ. Ив., пдплк., **Поповъ** Мих. Вас., кап., кн., **Козловскій** Юр. Ив., пдплк., **Весницкій** Вас. Фед., кс.; VIII кл.: **Ростковскій** Викен. Пав., кап., **Загребельскій** Вл. Петр., кап., **Райншъ** Аман. Адол., ттс., **Верховцевъ** Леон. Леон., шт.-ротм., **Карышевъ** Дм. Алдр., кс. Офиц. и чинов. для усил.: **Петровъ** Ник. Плат., крг., **Полянскій** Арист. Дм., нс., **Завалишинъ** Алдр. Алдр., ттс.; техн.: **Микини** Викт. Карл., кап., **Дембовскій** Каз. Брон., нс., **Ободовскій** Влад. Алдр., нс., **Криштовъ** Бор. Ник., ттс., **Ройбуль** Лев. Яковл., кск.

Московская Обозная мастерская Интендантскаго Вѣдомства.

(Калужская ул., д. Терещенко).

Завѣд. **Терещенко** Ив. Фил., плк. Пом. **Сартасовъ** Ник. Ив., пдплк. Бухг. **Гавриловъ** Ст. Мих., ка. Конторщ. **Константиновъ** Конст. Сем.

Московскій Продовольственный магазинъ.

(Угол. Остож. и Зубовск. бульвара).

Смотр. **Геништа** Алдр. Ив., кс.

Московскій Вещевой Складъ

(Садовническая, соб. домъ).

Гл. смотр. **Мейштовичъ** Викт. Полид., пдплк. Смотр. маг. **Мартюшевъ** Конст. Рост., пдплк., **Гаевскій** Ник. Григ., пдплк., **Есиповъ** Евг. Дм., кап., **Дренякинъ** Вас. Ник., кап., **Алексѣевъ** Ник. Павл., кап., **Дементьевъ** Пав. Алдр., нс., **Климентовскій** Ив. Алдр., нс., **Линденеръ** Ил. Андр., нс., **Балабинъ** Фед. Степ., нс. **Черняевъ** Евг. Евг., кск., **Андреевъ** Петръ Ник., ттс., **Матушкинъ** Мих. Фед., нс., **Евреиновъ** Ив. Алек., нс. IX кл.: **Кондратенко** Алдр. Феоф., ка., **Смирнитскій** гс. Письмовод. **Гавриловъ** Серг. Дм., ротм. Помощн.: **Родіоновъ** Мих. Ник., ттс., **Фроловъ** Алекс. Тим., ттс. Бухг. **Антоновъ** Ник. Ив., кап. Помощ.: **Бѣляевъ** Ив. Гавр., нс., **Новомлинскій** Мих. Вас., ттс. Начальн. служит. коман. **Моисеенко** Вл. Льв., кап.

Московская Пріемная Коммиссія.

(Садовническая ул., д. Вещевого склада).

Предс. **Арнольди** Фед. Мих., дсс., помощн.: **Святогоръ-Штепинъ** Серг. Дм., пдплк., **Писаревъ** Ник. Алдр., ротм., **Замятиинъ** Ник. Конст. пдплк.; чл. дѣлопр.: **Ободовскій** Влад. Андр., ка., **Криштовъ** Бор. Ник., ттс., **Ройбуль** Левъ Яковл., кск.; чл. отъ Окружн. Интенд.: **Петровъ** Вас. Вас., сс., **Сокальскій** Алдръ Георг., **Поповъ** Мих. Вас., кап., **Погорѣловъ** Ник. Ник., кап.; чл. отъ войскъ: **Пустынскій** Мих. Алдр., шт.-кап., **Соллогубъ** Ал. Павл., кап., **Колесниковъ** Ал. Евст., шт.-кап., **Фріафъ** Эд. Эд., шт.-кап., **Мрочковскій** Ник. Ив., шт.-кап., **Везенковъ** Влад. Степ., шт.-кап., **Билибинъ** Серг. Ник., шт.-кап., **Ивановъ** Гр. Степ., шт.-кап.

Московское Окружное Артиллерійское Управленіе.

(1-я Мѣщанская, соб. домъ, № 52/54).

Нач. арт. **Соколовъ** Леон. Алдр., ген.-л., прав. дѣлъ **Соколовъ** Алдръ Алдр., плк.; старш. ад.: **Висковскій** Ник. Ив.. плк., **Епанешниковъ** Мих. Сем., плк., **Висковскій** Ант. Ив., кап.; помощн.: **Гальфтеръ** Эд. Эд., кап., **Чумаковскій** Леон. Арк., шт.-кап., **Шней** Ант. Вас., нс., и. д. завѣд. бухгал. част. **Рихтеръ** Влад. Адол., кс.; шт.-офиц., осматрив. оруж. въ войск. Моск. воен. округа: **Михайловъ** Пет. Никиф., плк., **Купріяновъ** Ник. Алдр., пдплк.; классн. оруж. маст.: **Неароновъ** Порф. Вас., нс., **Сахаровъ** Мих. Ег., ттс., **Любомудровъ** Конст. Ник., кск., **Ильинскій** Іос. Петр., крг.

Учебный Артиллерійскій Полигонъ Московскаго Военнаго Округа.

Нач. **Колпаковъ** Серг. Ник., плк., помощн. **Панафидинъ** Андр. Ал., шт.-кап.

Московскій Артиллерійскій складъ.

(Старая Басманная, д. Аминезарбъ).

Нач. **Стерлиговъ** Андр. Вас., ген.-м., помощн. **Булахъ** Влад. Арх., плк., ст. врачъ **Миртовъ** Вас. Петр., кс., прав. канц. **Пахомовъ** Мих. Троф., нс.; столонач.: **Федоровъ** Мих. Фед., нс., **Сергѣевъ** Вас. Вас., ка., **Трушталевскій** Влад. Мих., ттс., **Рубининъ** Арк. Арк., ттс.; помощн. столонач.: **Хрусталевъ** Ив. Павл., ттс., **Людвей** Ив. Іос., гс., **Медвѣдевъ** Ник. Вад., крг., бухгалт. и казнач. **Медвѣдевъ** Вас. Никит., ка., помощн. **Васильевъ** Алдр. Петр., ттс., завѣд. арх. **Никоновъ** Ник. Ник., нс.; чин. для поруч.: **Баюновъ** Пав. Ник., нс., **Орловъ** Анат. Петр., ттс.

Отдѣлы склада.

Нач. отд. арт. **Хрущевъ** Дм. Ив., кап.; помощн.: **Яковлевскій** Ал. Конст., нс., **Бачмановъ** Ал. Ник., гс., нач. отд. ручн. оруж. **Загоровскій** Ив. Петр., кап.; помощн.: **Носковскій** Мих. Фил., нс., **Глекинъ** Ив. Агап., нс., нач. отд. огнестр. прип. **Ге** Алдръ Эраст., пдплк.; помощн.: **Ильинъ** Петръ Макс., нс., **Егоровъ** Арк. Іос., нс., **Тисленко** Ник.

Троф., ттс.; кл. об.-фейерв. **Смысловъ** Ник. Ив., ка., завѣд. лаборат. маст. **Ивановъ** Ив. Серг., шт.-кап., помощн. **Петренко** Леон. Мих., шт.-кап., чин. **Философовъ** Серг. Серг., крг., кл. об.-фейерв. **Чурбановъ** Ник. Григ., ттс., **Киркинъ** Як. Як., крг., нач. арт. маст. **Ефремовъ** Арк. Конст., кап., помощн. **Михайловъ** Алдръ Матв., шт.-кап., кл. техн. маст. **Цыдзикъ** Евг. Игн., нс., кл. оруж. маст. **Гассельблатъ** Влад. Андр., нс., **Федоровъ** Петръ Вас., ттс.

Московская мѣстная Артиллерійская команда.

(Крутицкія казармы).

Нач. ком. **Черкудиновъ** Гр. Влад., пдплк.; об.-офиц.: **Сафайловъ** Алдръ Никол., шт.-кап., **Мурашовъ** Мих. Степ., пдпр., **Зубовъ** Георг. Ал пдпр.

Московское Окружное Инженерное Управленіе.

(Б. Успенскій пер., соб. домъ).

Нач. инж. **Воронцовъ-Вельяминовъ** Ал. Пав., инж., ген.-л., помощн. **Ивановъ** Ив. Вас., ген.-м.; для особ. поруч.: **Аршеневскій** Никандръ Ник., инж., плк., **Александровъ** Конст. Ив., дѣлопр. по строит. части, **Селиховъ** Ник. Фед., инж. плк., дѣлопр. по хозяйств. части **Лысакъ** Сем. Як., сс., завѣд. инспект. частью **Лейтманъ** Ник. Конст., нс., бухгалт. **Чечко** Кипр. Іос., ка., помощн. **Юлкуненовъ** Ал. Андр., нс., столонач.: **Кантъ** Мих. Ив., нс. **Лейтманъ** Вас. Ник., гс., **Марковъ** Як. Марк., гс.; завѣд. Моск. Окр. склад. **Хитровъ** Ник. Павл., кск., сост. въ распор. нач. инж. **Лейтнеръ** Евг. Фр., инж. плк., **Смирновъ** Ник. Алдр., пдплк., **Бургасъ** Іос. Ст., инж. кап., **Стерлиговъ** Дм. Вас., шт.-кап.

1-я Московская Инженерная Дистанція.

(Всеволожскій пер., д. Военнаго Округа).

Нач. воен. инж. **Шушкевичъ** Ферд. Матв., плк.; помощн.: **Воронцовъ-Вельяминовъ** Пав. Ал., воен. инж.; пдплк., **Стерлиговъ** Дм. Влад., воен. инж.-кап., **Керковъ** Эм. Люб., кап., мѣстн. инж. **Шуцманъ** Ник. Серг., кап., **Михайловъ** Мих. Георг., пдпр. инж., **Никитинъ** Вас. Ив., нс., смотр. кремл. каз. и экзерцирг. **Сухановъ** Серг. Никан., ка., смотр. зд. Воен. Округа **Ананьинъ** Ник. Ив., кск.

2-я Московская Инженерная Дистанція.

(Коровій бродъ, д. бывш. Лефорт. дв.).

Нач. **Орловъ** Алдръ Кир., воен. инж., плк., вр. и. д. пом. **Воронцовъ-Вельяминовъ** Алдръ Ал., кап., **Кардо-Сысоевъ** Алдръ Ник., кап., **Фрискъ** Пав. Викт., воен. инж.-кап., **Александровъ** Ник. Ник., ттс., **Смирновъ** Ник. Іосон., шт.-кап.

Московское Окружное Военно-Медицинское Управленіе.

(Уголъ Штатнаго и Б. Левшинскаго пер., д. Данилова).

Окружн. воен.-медиц. инсп. **Якубовъ** Емел. Тим., дкт. мед. дсс., пом. окр. воен.-мед. инсп. **Ребчевскій** Дм. Ив., дсс. окруж. вет. **Вагановъ** Серг. Вас., сс., ст. дѣлопр. изъ врач. **Гавриловъ** Вас. Дм., сс., окруж. окул. **Лаврентьевъ** Алдръ Григ., сс., дѣлопр. изъ врачей **Карповъ** Вал. Петр., кс., дѣлопр. изъ фармац. **Шнейвасъ** Викт. Карл., кс., бухг. **Мироновъ** Алдръ Георг., ка., врачи для командир.: **Крымовъ** Ал. Петр., ттс., **Ичачикъ** Мих. Бор., нс.

Ветерин. для командир.: **Мухинъ** Мих. Федос., кс., **Исполатовскій** Пол. Влад., ка., **Сильченковъ** Георг. Парф., ка., Классн. медиц. фельд. **Смирновъ** Алдр. Дм., гс.

Классн. медиц. фельд. прикоманд. къ Управл: **Токаревъ** Вл. Петр., гс., **Расловъ** Леон. Яковл., гс., **Михайловъ** Ник. Ив., крг., **Новиковъ** Алдръ Ильич., крг., **Руражъ** Ник. Андр., крг.

Московскій Аптечный магазинъ Военнаго Вѣдомства.

(Чистопрудн. бул., соб. д.).

Управл. магаз. **Гильбихъ** Карл. Густ., сс., старш. фармац. **Овчинниковъ** Мих. Ив., кс., **Фоминъ** Ив. Ст., нс., младш. **Гельбигъ** Карл. Карл., ка., провиз. **Шараповъ** Алдр. Ив., бухг. **Ильинъ** Вас. Ил., нс., пом. **Андреевъ** Вас. Куз., ттс., аптек. фельд.: **Перченко** Пав. Ег., крг., **Скворцовъ** Сем. Вас., гс., инстр. дѣлъ маст. **Гансонъ** Ив. Егор.

Управленіе Московскаго уѣзднаго воинскаго начальника.

(1-й Крутицкій пер., Крутицк. казармы).

Воинск. начал. **Штаденъ** Густ. Алдр., плк., пом. **Остроуховъ** Ник. Мих., пдплк., дѣлопр. по стр. части **Зайцъ** Конст. Вас., нс., дѣлопр. по хоз. части **Семеновъ** Ал. Моис., ка., дѣлопр. по запасн. части **Суриковъ** Дм. Матв., ка., завѣд. перес. частью **Яншинъ** Дм. Вас., шт.-кап.

Управленіе Московской военной тюрьмы.

(Кадетскій пл., зд. тюрьмы).

Нач. **Понятовскій** Ив. Куз., пдплк. помощн.: **Соловьевъ** Пав. Фед., кап., **Макареско** Ив. Ив., кап., секр. **Синявскій** Фед. Алдр., нс., врачъ **Копосовъ** Вас. Петр., нс.; свящ. **Спасскій** Вас. Дм., нешт. діак. **Пасхинъ** Геор. Георг.

Гренадерскій Корпусъ.

(Штабъ, уг. Садовой и Спиридоновки, соб. д.).

Врем. команд. корп. **Соболевъ** Леон. Ник., ген.-лейт., нач. штаба **Гершельманъ** Ив. Ром., ген.-м., для особ. пор. **Киселевскій** Ник. Мих., ген. шт. плк., **Довгирдъ** Мих. Агат., ген. шт. кап., **Муратовъ** Вл. Павл., ген. шт. кап., **Вагнеръ** Петр. Конст., шт.-кап., личн. адъют. команд. корпус. свѣтл. кн., **Меншиковъ-Корейшъ** Ник. Ив., шт.-ротм., корпусной врачъ **Предтеченскій** Вас. Ив., дсс., ветеринар. врачъ **Бойе** Георг. Карл., сс.

Интендантское Управленіе Гренадерскаго корпуса.

(Калужская, д. Гурьева).

Корп. интенд. **Тишениновъ** Вл. Конст., плк., бухгалт. **Вишняковъ** Ник. Фед., кс., дѣлопр. **Табенцкій** Бор. Конст., нс.

Управленіе начальника артиллеріи Гренадерскаго корпуса.

(Садовая-Тріумфальная, д. Мухина).

Нач. арт. **Гиппіусъ** Влад. Ив., ген.-м., ст. адъют. **Шереметевскій** Серг. Петр., шт.-кап., **Дикъ** Евг. Ник., шт.-кап., помощн. **Пуськовъ** Влад. Яковл., нс.

1-я ГРЕНАДЕРСКАЯ ДИВИЗІЯ.

(Уг. Хамовнич. и Оболенск. пер., домъ Трындиной).

Нач. дивиз. **Павловскій** Ник. Аким., ген.-лейт., команд. 1 бриг. **Коршуновъ** Ник. Вас., ген.-м., команд. 2 бриг. **Гуковъ** Як. Ник., ген.-м., нач. штаба **Симанскій** Пант. Ник., ген.-шт. плк., стар. адъют. по хоз. части **Трацевскій** Алдр. Мих., кап., дивиз. врачъ **Форбрихеръ** Ник. Андр., сс., благочин. **Орловъ** Іоан. Влад., приком. къ шт. при врачѣ **Васильевъ** Петр. Ив., кск.

1-й Лейбъ-Гренадерскій Екатеринославскій Императора Александра III полкъ.

(1 и 2 бат. Кремль), (3 и 4 бат. и штабъ Покровскія казармы).

Плк. **Масловъ** Мих. Никол.

Пдплк.: бар., **фонъ-Раденъ** Фед. Серг. **Бухгольцъ** Адол. Адол., **Яковлевъ** Серг. Иван., **Дубровскій** Серг. Плат., **Грудзино** Валер. Влад., **Погожевъ** Викт. Макс.

Кап.: **Авдѣевъ** Ив. Ник., **Яцына** Ник. Мих., **Шмидтъ** Влад. Ив., **Синицкій** Вен. Алдр., **Магницкій** Ник. Петр., **Егоровъ** Ник. Ил., **Невѣровъ** Триф. Алдр., **Энебладъ** Пав. Ил., **Тарбѣевъ** Петр. Мих., **Ульяновъ** Вас. Вас., **Чижовъ** Ив. Алдр., **Орловъ** Евг. Влад., **Невскій** Ник. Алдр., **Козловъ** Петр. Козьм., **Горбленко** Ник. Ник., **Голицынскій** Алдръ Ник., **Никольскій** Ал-ѣй Алдр.

Шт.-кап: **Везенковъ** Влад. Стоян., **Войниковъ** Петр. Петр., **Скворцовъ** Ник. Вас., **Турчаниновъ** Алдръ Ник., **Афремовъ** Ник. Влад., **Сухопаровъ** Алдръ. Алдр, **Захаровъ** Дм. Конст., **Вержболовичъ** Андр. Андр., **Прибиль** Алдръ Мих., **Максимовъ** Ив. Ив., **Ступинъ** Влад. Сер., **Орловскій** Алдръ Алдр., **Вороновъ** Влад. Ник., **Миславскій** Алдръ Мих., **Савиничъ** Вяч. Ник., **Багрецовъ** Фед. Фед., **Дрейеръ** Серг. Ник.

Поруч.: **Крюковъ** Мих. Дм., **Соколовъ**

Вл. Ив., **Вальневъ** Серг. Ал., **Каннабихъ** Як. Ив., **Сумароковъ** Вас. Мих., **Демидецкій-Демидовичъ** Карл. Мих., **Рощупкинъ** Ник. Ник., **Яраловъ** Григ. Григ., **Гололобовъ** Мих. Вас., **Лебедевъ** Ник. Арс., **Десяковъ** Ал. Вас., **Буховцевъ** Алдръ Влад., **Дьяконовъ** Пав. Пав.

Подпоруч.: **Трескинъ** Пав. Ник., **Вейцлеръ** Ал. Юліев., **Туторскій** Дм. Евгр., **Болычевцевъ** Бор. Леон., **Дмитріевъ** Ив. Кир., кн. **Шаховской** Сер. Львов., **Аршеневскій** Ник. Ник., **Тарасовъ** Влад. Влад., **Уваровъ** Як. Ник., **Купріяновъ** Серг. Мих., **Тарушкинъ** Петр. Дм., **Лалетинъ** Ник. Григ., **Ивановъ** Петр. Зах., **Штейнъ** Ник. Руд., **Смирновъ** Андр. Вас., **Мосинъ** Серг. Митр., **Старченко** Ник. Ив., **Усановъ** Ив. Егор., **Вериго** Іос. Іос., **Каменевъ** Бор. Петр.

Подпрап. **Пономаревъ** Леон. Ерм.

Клас. чин.: **Радаковъ** Алдръ Ник., кс., **Голунскій** Алдръ Алдр., нс., **Никитинъ** Ал. Ив., нс., **Ястремскій** Фед. Павл. нс., **Голубъ** Болесл. Алекс.

Зубн. врач.: **Васильевъ** Петр. Ив., кс. **Трацевскій** Конст. Мих., ттс.

Полк. свящ. **Орловъ** Іоаннъ Влад.

Капельм. **Вихера** Іос. Петр.

2-й Гренадерскій Ростовскій полкъ.

(Садов.-Спасская, Спасск. казармы).

Команд. пол. полков. **Болотовъ** Вл. Вас., полков. **Новиковъ** Андр. Ѳедор.

Пдплков.: **Кащеевъ** Ник. Ник., **Повало-Швыйковскій** Вас. Ив., **Волковъ** Леон. Вас., **Кузнецовъ** Ник. Мих., **Омельяновичъ** Ник. Ив., **Бонецкій** Ант. Ад., **Кагадѣевъ** Сер. Пант.

Капит.: **Веденяпинъ** Пав. Ал., **Калтыпинъ** Пав. Ал., **Никольскій** Алдр. Петр., **Безсоновъ** Ник. Серг., **Поповъ** Ник. Ник., **Константиновъ** Плат. Егор., **Пожарскій** Алдръ Конст., **Лукинъ** Алдръ Никол., **Андреевъ** Андр. Дмит., **Гелихъ** Гавр. Федор., **Назаровъ** Мих. Иван., **Мѣшковъ** Дм. Влад., **Юдинъ** Ник. Ник., **Зельинъ** Ник. Иван., **Ивановъ** Ал. Ул.

Шт.-кап.: **Менщиковъ**, Мих. Иван., **Мошковъ** Алдръ Федор., **Морозовъ** Ал. Федор., **Дзевульскій** Алдръ Ѳом., **Арцишевскій** Ив. Ив., **Ходько** Конст. Григ., **Кузнецовъ** Ник. Алдр., **Шебуевъ 1-й** Пав. Ал., **Іонинъ** Конст. Аппол., **Худяковъ** Мих. Ник., **Бикъ** Серг. Федор., **Парафіановичъ** Вл. Фом., **Адамовичъ** Конст. Дм., **Масловъ** Ив. Мих., **Николовъ** Георг. Никол., **Шебуевъ 2-й** Вл. Ал., **Булашевичъ** Коз. Федос., **Островидовъ** Мих. Ал., **Ермолаевъ** Пав. Ник., **Банинъ** Влад. Дмит., **Иваницкій** Фр. Діонис., **Шубинъ** Ив. Яковл., **Мануйловъ** Мих. Григ., **Шпилевъ** Мих. Ив.

Поруч.: **Козловскій** Осв. Мих., **Россинскій** Илл. Илл., **Устичевъ** Ив. Ник., **Шереметевскій** Анат. Дм., **Дашкевичъ** Мих. Гиляр., **Миссо** Ник. Фемист., **Семеновъ** Ник. Григор., **Баркгаузенъ-фонъ** Евг. Эд., **Петровъ** Ник. Васил., **Козинцевъ** Конст. Ник., кн. **Ухтомскій** Серг. Макс., **Каміонко** Алдръ Доминик., **Комовскій** Андр. Серг., **Кочерыгинъ** Ник. Конст., **Алексѣевъ** Георг. Георг., **Дитмаръ** Георг. Федор., **Кащеевъ** Ник. Павл.

Подпоруч.: **Гагаринъ**, кн., Анат. Влад., **Великановъ** Георг. Тим., **Каннъ** Ник. Вячесл., **Жихаревъ** Алдръ Анат., **Сосновиковъ** Иванъ Фед., **Киселевъ** Сер. Пет., **Рыковъ** Петръ Пав., **Шеппингъ**, бар., Дм. Влад., **Желябужскій** Орестъ Леон., **Малиновскій** Серг. Влад., **Фабриціусъ** Евг. Март., **Штейнъ**, бар., Вл. Ал., **Сорочинскій** Ал-ѣй Ник.

Врач. ст. **Олиховъ** Фед. Ал., кс., младш.: **Гольбергъ** Григ. Игн., нс., **Карасевъ** Вик. Алк., **Дашкевичъ** Ос. Гил., нс., **Нефедьевъ** Ал. Ив., дѣлопр. **Бѣляковъ** Ил. Серг., гс., классн. оруж. маст. **Барсовъ** Вл. Вас., ттс., капел. **Павловъ** Мих. Павл., гс., свящ. **Забѣлинъ** Григ. Мих., **Наумовъ** Ал-ѣй Алексѣев., мед. фельдш. крг.

3-й Гренадерскій Перновскій короля Фридриха-Вильгельма полкъ.

(Хамовн. пл., Хамовнич. казармы).

Плк.: **Ганенфельдтъ** Мих. Пав., **Троцкій** Дм. Пав.

Пдплк.: **Забѣлло** Ив. Конст. 4 б., **Масловскій** Сигизм. Онуфр. 1 б., **Кобановъ** Влад. Васил. 2 б., **Воскресенскій** Евген. Фед., **Марковъ** Серг. Плат. 3 б., **Скрибловскій** Вас. Герм.

Кап.: **Малининъ** Ал. Дм. 11 р., **Егинъ** Вас. Ив. 2 р., **Карпенко** Вас. Ал. 1 р., **Дьяконовъ** Ник. Пав. 8 р., **Гралинскій** Влад. Феоф. 14 р., **Зальца** Алдр. Ив. 16 р., **Поповъ** Ал. Алдр. 10 р., **Старовъ** Пав. Петр. 4 р., **Сухаревъ** Ал. Пав. 12 р., **Лидервальдъ** Алдр. Отт. 13 р., **Писаревскій** Серг. Конст. 6 ,р., **Агаповъ** Бор. Алдр. 3 р., **Тимашевскій** Ник. Георг. 9 р., **Павловъ** Конст. Вас., **Ивановъ** Ал. Алдр.

Шт.-кап.: **Рудневъ** Влад. Пет., **Дзянковскій** Влад. Осип., **Люби** Алдр. Вас., **Чертовъ** Арк. Ив., **Цибульскій** Ольг. Каз., **Шокоровъ** Мих. Ник., **Полторацкій** Алдръ Алдр., **Савеловъ** Дм. Дм., **Рябковъ** Пав. Вас., **Колпаковъ** Ник. Алдр., **Остроглазовъ** Мих. Андр., **Манюковъ** Георг. Конст., **Фриде** Мих. Влад., **Рашковъ** Вл. Дм.

Поруч.: **Ильинъ** Ал. Алдр., **Дейнека** Алдръ Ив., **Ивановъ** Пет. Ник., **Вершинскій** Мих. Ив., **Митропольскій** Ив. Ив., **Гретманъ** Ив. Фридр., **Давыдовъ** Ив. Ник., ад. 2 бат., **Гусарскій** Мих. Іос., адъют. 1 бат., **Грандъ-Мезонъ** Алдръ Леон., завѣд. оруж., **Вадарскій** Ник. Вл., **Петровъ** Ник. Фед., плк. адъют., **Ляшевскій** Ник. Фед., дѣлопр. полк. суда, **Карташовъ** Ник. Алдр., полк. казначей, **Зыковъ** Вас. Яковл., **Погожевъ** Ив. Митр., **Коротковъ** Вл. Фед., **Свенторжецкій** Алдръ Эрм., **Иноземцевъ** Алдръ Мих., **Орѣшниковъ** Серг. Мих., **Ланской** Ал. Никит., **Любимовъ** Георг. Борис., зав. шв., **Писанко** Ал. Ал.

Подпоруч.: **Шидловскій** Фед. Юл., **Соколовъ** Никол. Ив., **Руссіяновъ** Викт. Никол., **Петрушовъ** Влад. Ив., ад. 4 батал., **Сорокинъ** Ник. Мих., **Никоновъ** Серг. Мих., **Оссовскій** Анат. Алдр., **Богдановъ** Ник. Модест., **Забѣлло** Серг. Ив., **Дурново** Вас. Никол., **Ивашкинъ** Ник. Алдр., **Жилинъ** Евг. Ив., **Милюковъ** Юрій Ал., **Ильинъ** Андр. Алдр., **Фриде**, **Заглядимовъ**.

Свящ. **Истоминовъ** Вас. Петр.

Дѣлопр. по хоз. части **Ивановъ** Пет. Иллар., ттс.

Старш. вр. **Архангельскій** Ив. Ив., кс.

Младш. вр.: **Еремѣевъ** Ал. Алдр., нс., **Борисовичъ** Викт. Ив., нс.

Капельм. **Миллеръ** Ром. Фед., арт. Импер. театр.

4-й Гренадерскій Несвижскій полкъ.

(Хамовнич. плацъ, Хамовнич. казар.).

Ком. полка плк. **Горбатовскій** Вл. Ник.

Пдплк.: **Блажевичъ** Іос. Онуфр., **Калиновскій** Влад. Ив., **Назарьевъ** Ник. Ник., **Петровъ** Ник. Ник., **Волковъ 1** Вад. Вас., зав. хоз., **Волковъ 2** Ник. Вас.

Кап.: баронъ **фонъ-Фитингофъ** Арт. Алдр., **Яцкевичъ** Іер. Адам., **Марковскій** Евг. Алдр., **Юрасовъ** Андр. Ив., **Миклашевскій** Ник. Ник., **Безобразовъ** Ник. Мих., **Афанасьевъ** Ник. Матв., **Булаевскій** Ник. Григ., **Винклеръ** Эрн. Ник., **Юхневичъ** Ром. Эдуард., **Владимірскій** Вас. Ал., **Груннертъ** Алдръ Эдм., **Киселовъ** Фед. Дмит., **Петрашкевичъ** Аппол. Феоф.

Шт.-кап.: **Полонскій 1** Серг. Павл., **Ивановъ 1** Мих. Ал., полк. кварт., **Викманъ** Ник. Ник., **Юргенсъ** Анат. Эд., **Парембскій** Ант. Ант., **Дубинскій** Анат. Викт., **Подушкинъ** Серг. Мих., **Прокофьевъ 1** Серг. Вас., зав. оруж., **Лосевъ** Серг. Влад., **Гуминскій** Каз. Андр., **Карамышевъ** Ил. Серг., и. об. полк. квартм., **Полонскій 2** Алдръ Павл., дѣлопр. полк. суда, **Прокофьевъ 2** Пав. Епиф., **Соколовъ** Влад. Люб., **Ивановъ 2** Серг. Дорим., **Колоколовъ** Пет. Алдр., **Водопьяновъ** Дм. Алдр., **Теляковскій** Андр. Алдр., **Горовой** Ник. Ив.

Поруч.: **Степановъ** Конст. Влад., **Анцыферовъ** Бор. Ник., зав. охотн. ком., **Чехъ** Іос. Доминик., зав. хлѣбопеч., **Золотиловъ 1** Ник. Мих., **Рябовъ** Серг. Мих., **Никитинъ** Алдръ Алдр., **Абдуловъ** Леон. Ник., **Ковалевскій** Ил. Исид., **Држивинскій** Алдръ Алдр., **Смирновъ** Влад. Влад., **Миллеръ** Влад. Вас., **Добромысловъ** Всев. Вас., ком. нестр. р., **Подгорѣцкій** Влад. Влад., **Орловъ** Генн. Арсент., полк. ад., **Халатовъ** Ген. Мехр., **Золотиловъ 2** Серг. Мих., **Вербмонскій** Вас. Іосиф., **Свиба** Леон. Влад., зав. полк. швальн., **Малентовичъ** Влад. Влад., **Поповъ** Ник. Ив. въ Акад. ген. шт., **Гурьевъ** Алдръ Валер., полк. казнач., **Королевичъ** Влад. Андр., **Загорянскій** Мих. Степ., **Френевъ** Ник. Ник., **Андреевъ** Андр. Вас., **Дмитріевъ** Пав. Ив., **Кузьминъ** Влад. Мих., **Троянскій** Алдръ Степ., зав. полк. солд. чайн., **Даниловъ** Вас. Яковл., **Махотинъ** Дм. Анат.

Подпоруч.: **Токаревскій** Влад. Пет., **Шитиковъ** Вас. Дм., **Сербиновичъ** Конст. Пет., **Френевъ 2** Алдръ Ник., **Николаевъ** Ник. Иннок.

Старш. вр. **Котовичъ** Ил. Фед., кс.

Младш. вр.: **Николаевъ** Ник. Иннок., нс., **Качевскій** Арк. Парфен., ттс., **Ар-**

хиповъ Ал. Мих., ттс., **Федотовъ** Ив. Триф., кск.

Свящ. **Прозоровскій** Раф. Арсен.

Дѣлопр. по хоз. ч. **Тимчукъ** Филим. Кипр., гс.

Капельм. **Сауль** Вяч. Ив.

2-я ГРЕНАДЕРСКАЯ ДИВИЗІЯ.

(М. Успенскій, д. Никифоровыхъ).

Нач.див. **Бутурлинъ** Серг.Серг.,ген.-л., ком. 1 бр. **Столица** Евг. Мих., ген.-м., ком. 2 бр. **Никоновъ** Сем. Ив., ген.-м., нач. шт. **Россійскій** Мих. Ал., плк., по хоз. части **Шаровъ** Валер. Ив., кап., дивиз. врачъ **Гейнтце** Вл. Авг., сс., **Миньковскій** Вяч. Вяч., пор.

5-й Гренадерскій Кіевскій полкъ.

(Павловская ул., Александровскій казар.).

Ком. п. **Чекмаревъ** Вик. Ив., плк.

Пдплк.: **Конопакъ** Конст. Ив., **Соловкинъ** Иллар. Вас., **Протопоповъ** Григ. Ник., **Тарасевичъ** Влад. Алдр., **фонъ-Ренне** Конст. Павл., **Плехановъ** Ник. Ив.

Кап.: **Смирновъ** Пав. Ник., **Корчагинъ** Мих. Ив.,**Волкъ-Леоновичъ** Альфр. Стан., **Любимовъ** Ник. Ник., **Гусевъ** Анат. Ив., **Зубаревъ** Фед. Ив., **Поповъ** Влад. Гавр., **Арнольдъ** Мих. Алдр., **Покровскій** Влад. Алдр., **Тумской** Мих. Мих., **Шепелевъ** Фед. Вас., **Пономаревъ** Павл. Алдр., **Пожидаевъ** Вл. Конст., **Андреевъ** Сем. Сем., **Вусовичъ** Вас. Алдр., **Фронштейнъ** Бор. Абр.

Шт.-кап.: **Шаровъ** Влад. Ив., **Теръ-Мекертычевъ** Кев. Христ., **Дергачъ** Бор. Филип.,**Казачковъ** Ал. Ал., завѣд. оруж., **Семеновъ** Влад. Алдр., **Сидѣльниковъ** Сем. Наз., **Павловъ** Конст. Алдр., **Садковскій** Ант. Ад., ком. нест. роты,**Шуваловъ** Алдръ Мих., **Курицынъ** Ил. Фед., **Сидоровъ** Мих. Конст., **Лавровъ** Фил. Алдр., дѣлопр. полк. суда,**Шестаковскій** Аф. Макс., полк. адъют., **Сморчевскій** Леон. Конст., зав. швал., **Заржецкій I** Апол. Адам., **Калужскій** Петр. Григ., **Вороновъ** Серг. Ал., **Заржецкій 2** Евг. Адам., **Подгорскій** Ив. Ив., **Высота** Дм. Всеволод.

Поруч.: **Собиновъ** Генн. Вит.,**Дружининъ** Ив. Алдр., **фонъ-Брикнеръ** Эм. Влад., **Барыковъ** Дм. Васил., **Миньковскій** Вяч. Вяч., **Зарубинъ** Фед. Андр., **Назимовъ** Бор. Вас., **Розановъ** Серг. Фед., **Коротковъ** Ник. Вас., **Бахтеяровъ** Дм. Викт., **Колединъ** Вас. Иван., **фонъ-Критъ** Вильг. Алдр., **Кашарскій** Анат. Дмит., **Поплавскій 1** Алдръ Фридр. зав., ох. ком., **Смирновъ** Влад. Мих. **Матушкинъ** Як. Мих., **Масальскій** Петр. Іос., казнач., **Мазуровъ** Ник. Дмит., **Сангайло** Валер. Ник.

Подпоруч.: **Свириденко** Ив. Степ., **Поплавскій 2** Мих. Франц., **Кохъ** Григ. Генрих.,**Чиканцевъ** Аппол. Аппол.,**Эрикъ** Ив. Март., **Горяйновъ** Ив. Вас., **Бахтеяровъ 2** Викт. Викт.,**Пардигонъ** Влад. Ант., **Машковскій** Мих. Вас., **Симаковъ** Влад. Мих., **Гордѣевъ** Як. Яков., **Ткачевъ** Евген. Мак., **Столица** Евг. Евг., **Столица 2** Геор. Евг.

Врачъ ст. **Яковлевъ** Алдръ Ник., кс. врачи мл.: **Ступинскій** Ив. Вас., **Разумовъ** Ник. Серг., врач. мл. **Васмутъ** Ал. Ал., **Калининъ** Валент. Ив., кл. фельдш. гс. Полк. свящ. **Климовскій** Ал. Яковл., капельм. **Бемъ** Франц. Іосиф.,

6-й гренадерскій Таврическій Е. И. В. Вел. Кн. Михаила Николаевича полкъ.

(Павловская ул., Александр. каз.).

Ком. полка **Франковскій** Раф. Фом., плк., **Куньевъ** Ив. Мих., плк., ком. 1 б.

Подполковники: **Викторовскій** Анат. Ив.,ком. 3 б., **Ратайскій** Алдр. Фом.,ком. 2 б., **Стефанскій** Леон. Андр., ком. 4 б., **Подлѣсскій** Викт. Мих., **Ивановъ** Ив.Фед.

Капитаны: **Ватолинъ** Ив. Ив., **Осиповъ** Ник. Петр., **Миллеръ** Алдр. Федр., **Карповъ** Алдр.Ник., **Кораго** Ал.Доминик., **Колендо** Вацл. Тит., **Панситновъ** Евг. Никол., **Карауловъ** Сем. Никол., **Невскій** Мих. Андр., **Тріукъ** Март. Филип., **Михайловъ** Степ. Петр., **Вышомирскій** Ник. Эд., **Рудневъ** Дм. Гавр., **Никольскій** Вас. Ив., **Гинценбергъ** Ник. Ад., **Трошинъ** Ив. Андр.

Шт.-капит.: **Леоновъ** Ал. Ил., **Ивановъ** Григ.Степ.,**Станкевичъ** Бр.Ромуал., **Струковъ** Мих.Алдр., **Барциковскій** Андр. Вас., **Васильевъ** Влад. Дмитр., **Коломейцевъ** Фед. Григ., **Костенко I** Сер. Петр., **Хомяковъ** Вл. Алдр., **Павловскій** Филип. Григ., **Гехтъ** Ник. Ив., **Піотровскій** Ѳик. Ник., **Кучинъ** Мих. Викт., **Неѣловъ** Леон. Павл., **Лубенцовъ** Мих. Влад., **Реуттъ** Іос. Сигизм., **Пестовъ** Ник. Павл., **Костенко 2** Петр. Петр., **Янкевичъ** Люб. Владисл., **Быковъ** Ник. Андр.

Поруч.: **Романовскій** Ив. Петр., **Петровъ** Серг. Ал., **Войдакъ** Конст. Алдр., **Владиміровъ** Мих. Тер., **Корольковъ** Фед. Петр., **Байковъ** Ник. Ив., **Виноградовъ** Вас. Фед., **Павловъ** Бор. Конст., **Саліасъ-де-Турнемиръ**, гр., Георг. Евг., **Корниловъ** Фед. Юр., **Буренинъ** Алдр. Ник.

Подпоруч.: **Власовъ** Алдр. Алдр., **Щедринъ** Ник. Влад., **Гульковскій** Пет. Авен., **Кравцъ** Влад. Ал., **Николаичевъ** Фед. Алдр., **Анненковъ** Конст. Ник., **Грачевъ** Ник. Аф., **Булановъ** Ал. Егор., **Кравченко** Петръ Петр., **Байковъ**, **Боргестъ** Алдр. Влад., **Гросманъ** Влад.Эмил., **Андреевъ** Алдр. Львов., **Лачиновъ** Дм. Серг., **Стремскій** Григ. Мих., **Шершневъ** Ив. Пав., **Аксеновъ** Ал. Ал., **Яковлевъ** Бор. Ал., **Малышевъ**.

Классн. чины: ст. вр. **Чучкинъ** Вл. Ал., кс., мл. вр.: **Абрамовичъ** Іос. Ант., кс., **Кивокурцевъ** Петръ Петр., н.ч.

Дѣлопроизвод. по хоз. части **Крыловъ** Дм. Григ. ттс.

Полк. свящ. **Мисловскій** Конст. Андр.

Капельмест. **Китлеръ** Гер. Лавр., крг.

7-й Гренадерскій Самогитскій генералъ - адъютанта графа Тотлебена полкъ.

(Покровскій плацъ, Покробскія казармы).

Ком. полка **Вальцъ** Фел. Карл., плк.

Пдплк.: **Невраевъ** Алдръ Ив., **Терентьевъ** Сер. Ив., **Чистяковъ** Алдръ Степ., **Любимовъ** Ник. Андр., **Козловскій** Ант. Ант., **Кусаковъ** Влад. Андр.

Кап.: **Федотовъ** Алдр. Мих., **Оболдуевъ** Ив. Плат., **Дробышъ-Дробышевскій** Марк. Ал., **Калмыковъ** Ник. Сер., **Воздвиженскій** Дм. Ал., **Сланскій** Вас. Ив., **Щегловскій** Влад. Мих., **Колпаковъ** Викент. Фед., **Фортунатовъ** Арс. Фед., **Брянцевъ** Ал. Филип., **Тихановъ** Алдръ Иван., **Житковъ** Всев. Мих., **Рудницкій** Фед. Фед., **Коноваловъ** Алдръ Мих.,**Реймерсъ 1** Дм. Вас., **Кевнарскій** Ант.Ксав.

Шт.-кап.: **Реймерсъ** Серг. Вас., **Журавлевъ** Влад. Вас., **Мириманов 1** Гавр. Фом., **Щученко** Ник. Алдр., **Ивановъ** Пав. Ал., **Бучковскій** Валент. Закх., **Михайловъ** Мих. Фед., **Федоровъ** Вячесл. Зах., **Козловскій** Пав. Антон., **Воскресенскій** Влад. Ив., **Нехаевскій** Валент. Лавр. (ком. нестр. р.), **Ивановъ** Алдръ Ник., **Солюсъ** Сер. Авг., **Струковъ** Серг. Дмитр., **Бикъ** Алдръ Алдр., **Ждановичъ** Эм. Ант., **Бѣляевъ** Іос. Конст.

Поруч.: **Рагусскій** Фома Конст.,**Мириманов 2** Мих. Фом., **Каджардузовъ** Ник. Алдр., **Никифоровъ** Ник. Митр., **Стефановичъ** Стан. Мих.,**Соколовъ** Ник. Алдр., **Боголюбовъ** Евг. Иван., **Ивановъ 3** Бор. Никол., **Брянцевъ 2** Сер. Филип., **Рядновъ** Вас. Вас., **Мириманов 3** Степ. Фом., **Рахмановъ** Ник. Ник., **Панченко-Криворотенко** Пав. Вас., **Альтманъ** Дм. Федор., **Дикъ** Алдр. Никол., **Спицынъ**, Іос. Иван.

Подпорч.: **Асѣевъ** Леон. Виктор., **Плехановъ** Серг. Никол., **Брянцевъ 3** Вас. Филип., **Щегловскій** Мих. Мих., **Табенцкій** Влад. Борис., **Орловъ** Петръ Георг., **Невраевъ 1** Ив. Алдр., **Антоновъ** Мих. Вас., **Петровъ** Петръ Алдр., **Сквирскій** Викт. Мих., **Федосюкъ** Мих. Пав., **Соколовъ 2** Серг. Федор., **Смирнскій** Ник. Конст., **Невраевъ 2** Алдръ Андр., **Бухаринъ** Серг.Никол., **Ивачевъ** Никол. Серг., **Поповъ** Петръ Петр., **Стрижевъ** Пав. Вас., **Чабровъ** Никол. Никол., **Балашевъ** Алдръ Пав., **Бакулинъ** Вас. Ал., **Мириманов 4** Конст. Фом.

Врачи: старш. **Шипинъ** Серг. Анемпод., кс., младш.: **Яковлевъ** Мих. Евст., **Злобинъ** Алдръ Родіон., **Маньковскій** Ст. Феоф., нс., классн. фельд. **Тонъ** Алдръ Яковл., кск. Полк. свящ. **Казанскій** Серг. Никол., дѣлопр. **Буракъ** Каз. Ив., ттс.; капельм. **Клюгеръ** Адол. Иван., крг.

3-я ГРЕНАДЕРСКАЯ ДИВИЗІЯ.

(Смоленскій бульв., д. Шнейдеръ).

Начал. дивизіи **Гапоновъ** Леон. Вас., ген.-лейт., ком. 2 бригады **Крузенштернъ** Акс. Фридр., ген.-м., нач. шт. **Голосовъ** Всев. Петр., ген. шт. плк., и. д. стар. адъют. по строев. части **Шумовъ** Никол. Никол., шт.-кап., по хозяйст. части **Соколовъ** Вас. Андр. шт.-кап., дивизіон. врачъ **Грубе** Оск. Вас., сс.

12-й Гренадерскій Астраханскій Императора Александра III полкъ.

(Садовая-Спасская, Спасскія казармы).

Команд. пол. **Добрышинъ** Фил. Ник., плк., полк. адъют. **Полунинъ** Ник. Як., шт.-кап., завѣд. хоз.: **Арефьевъ** Ив. Вас., полк. каз., **Гернетъ** Алдр. Эд., шт.-кап., квартирм. **Матвіевскій** Як. Ив., подпор.; команд. нестроев. роты **Четвериковъ** Ал. Ал., шт.-кап., завѣд. оруж. **Ратаевъ II** Пав. Вас., шт.-кап., дѣлопроизв. по хоз. части **Соловьевъ** Мих. Ник., шт.-кап., завѣд. офиц. собр. и библіот. **Юшкевичъ** Фелиц. Мих., шт.-кап., оруж. маст. **Вишневскій** Ник. Леонард., ка., полк. свящ. **Ливенцовъ** Ник. Пав., капельм. **Шретеръ** Христ. Март.; врачи: старш. **Нилиндеръ** Пас. Фридр., кс., млад.: **Барановскій** Брон. Франц., кс., **Куппа** Викт. Спирид., кс., **Шаповаловъ** Конст. Влад., нч., классн. фельдшеръ **Баташевъ** Алдр. Георг., кск.

1-й батальонъ.

(Спасскія казармы).

Команд. **Микучевскій** Ник. Юліан., пдплк. Батал,-адъют. **Филипповичъ** Дм. Алдр., пдпрч.; рот. коман.: **Романовъ I** Серг. Алдр., кап., **Швогеръ-Лейгтецкій** Анат. Ант., кап., **Ивановъ** Ник. Ник., **Романовъ II** Дм. Алдр., кап.; младш. офиц.: **Кириченко** Иппол. Арист., пор., **Григорьевъ** Андр. Фед., шт.-кап., **Постниковъ** Влад. Фед., пор. (дѣл. полк. суда), **Симоновъ** Ив. Ник., пор., **Бѣловодскій** Конст. Вл., пдпрч., **Базилевъ** Бор. Петр., пдпрч., **Андрессъ** Ник. Ник., пдпрч., **Григорьевъ** Серг. Дм.

2 батальонъ.

(1 Крутицк. пер., Крутицк. каз.).

Коман. бат. **Безлипкинъ** Вас. Вас., пдплк., батальон. адъют., **Снисаревскій** Алдръ Алдр., ротн. коман.: **Коноваловъ** Мих. Мих., кап., **Подстаницкій** Викт. Ник., кап., **Никольскій** Ник. Ал., кап., **Посниковъ** Ник. Фед., кап.; младш. офиц.: завѣд. охотнич. коман. **Станайтисъ** Іос. Петр., шт.-кап., **Алабинъ I** Серг. Алдр., шт.-кап., завѣд. полк. учебн. коман. **Селивановъ** Серг. Вас., шт.-кап., поруч.: **Короленко** Влад. Влад. (завѣд. швальней), **Алексѣевъ** Серг. Никол., **Подушкинъ** Ник. Іос., **Лаптевъ** Серг. Ник., **Ноговиковъ** Вл. Ив., подпоруч.: **Кротковъ** Алдръ Алдр., **Рерихъ** Ник. Федор., **Философовъ** Алдръ Никол.

3 батальонъ.

(Александровскія казармы).

Коман. **Гладышевъ** Ел. Фед., пдплк., батал.-адъют. **Ястребцовъ** Бор. Вл., пдпрч.; ротн. коман.: **Анфимовъ** Влад. Мих., кап., **Карнѣевъ** Вас. Конст., кап., **Терентьевъ** Алдръ Матв., кап., **Шапоренко** Влад. Алдр., кап.; младш. офиц.: **Менщиковъ** Вл. Ив., шт.-кап., **Згурскій** Вас. Вас., пор., **Босяцкій** Вик. Казим., пор., **Сачиновъ** Ив. Ив., пор., **Смирновъ** Анат. Влад., пор., поруч.: **Корзлинскій** Ник. Ник., **Мередихъ** Конст. Влад., **Капделинъ** Петръ Ив., **Кочкинъ** Бор. Пет.

4 батальонъ.

(Александровскія казармы).

Команд. **Ястребцовъ** Вл. Алдр., пдплк., батал.-адъют. **Долговъ** Ник. Алдр., пор.; ротн. коман.: **Виноградовъ** Петръ Сид., кап., **Егоровъ** Вл. Дм., кап., **Пузыревъ** Ник. Дм., кап., **Лобановскій** Серг. Алдр., кап.; младш. офиц.: **Алабинъ II** Анат. Алдр., шт.-кап., **Черкашинъ** Бор. Ник., пор., **Ливановъ** Евг. Ник.. пдпрч.. **Тарковъ** Петръ Ник., пдпрч., **Васильевъ** Вас. Вас., пдпрч., **Мещериновъ** Вас. Матв., пор., **Осѣцкій** Сигиз. Ст. пдпрч.

1-я Кавалерійская дивизія.

(Пречист. бул., Гагаринскій пер., домъ Филиппова).

Нач. див. **Бартоломей** Алдр. Вл., ген.-л., ком. 2 бр. **Девель** Дан. Фед., ген.-м., нач. шт. **Новиковъ** Алдр. Вас., ген.-шт. плк., стар. адъют.: **Безкровный** Георг. Фед., пор., **Васильевъ** Вл. Ил., корн., дивиз. вр. **Чакалевъ** Конст. Григ., сс.

3-й Драгунскій Сумскій Его Королевскаго Высочества наслѣднаго принца Датскаго полкъ.

(Хамовн. пл., Хамовн. каз.).

Плк. **Шарпантье**, Роб. Роб.

Пдплк.: **Ниловъ** Ив. Дм., **Дурново** Алдръ Алдр.

Ротмист.: **Даниловъ** Алдръ Серг., **Рахманиновъ** Алдръ Фед., **Кучинъ** Дм. Ал., **Якубовскій** Вас. Пав., **Гарденинъ 1** Ник. Яков., **Адамовичъ** Евг. Ант.

Шт.-ротм.: **Трубецкой** Серг. Алдр., кн., **Романовскій** Игн. Игн., **Ротъ** Вл. Фед., **Вадбольскій 1** Петръ Серг., кн., **Вадбольскій 2** Бор. Серг., кн., **Меньшиковъ-Корейшъ** Ив. Ник., свѣт. кн., **Бѣлевскій** Ал. Аг., гр., **Прибиль** Петръ Мих., **Гарденинъ 2** Вл. Яков., **Марковъ** Ник. Евг., **Кохно** Евг. Алдр., **Иловайскій** Георг. Ник., **Мухановъ** Георг. Алдр.

Поруч.: **Виссъ** Фед. Евг., **Кобызовъ** Серг. Мих., **Бланкъ** Вл. Вас.. **Савинъ** Ник. Ив., **Лисовскій** Георг. Ипп., **Килярскій** Эд. Іог., **Поповъ** Алдръ Вас., **фонъ-Лангъ** Ник. Валер., **Лазаревъ** Ив. Лазар.

Корн.: **Барановъ** Вл. Ал., гр., **Бередниковъ** Вл. Конст., **Тишениновъ** Алдр. Ник., **Капнистъ** Вас. Вас., гр., **Берклундъ** Ял. Гет., **Кирѣевскій** Ник. Пегр., **Ординъ** Ник. Ник.

Классн. чины: стар. вр. **Любимовъ** Григ. Ив., кс., млад. вр. **Шемякинъ** Алдръ Ив., кс., ветер. вр. **Осколковъ** Инн. Вас., ка., классн. мед. фельд. **Жидковъ** Петръ Вас. гс., оруж. маст. **Любуцкій** Вас. Фед., нс., полк. свящ. **Лепорскій** Аф. Григ., капельм. **Марквартъ** Авг. Карл., дѣлопр. по хоз. части **Орловъ** Ефр. Ефр., гс.

1-й Донской казачій полкъ.

(Ходынское поле, Николаевск. казарм.).

Вершининъ Ал. Льв., плк.

Войск. старш.: **Мержиновъ** Валер. Вас., **Мишаревъ** Эрастъ Никан., **Дьяковъ** Авр. Яков.

Эсаулы: **Грудневъ** Вл. Мих., **Герасимовъ** Эрастъ Георг., **Ханженковъ 1** Леон. Ник., **Ханженковъ 2** Ник. Конст., **Харламовъ** Петръ Григ., **Краснушкинъ** Пав. Вас., **Поповъ** Викт. Фед., **Калачинскій** Алдръ Викт., **Гущинъ** Петръ Вас., **Тихоновъ** Серг. Ив.

Подъэсаулы: **Коньковъ** Вяч. Ив., **Денисовъ** Ник. Мак., **Денисовъ** Анат. Вл., **Грузиновъ** Алдръ Өед., **Улановъ** Нар. Эренц., **Платоновъ** Ив. Андр., **Лащилинъ** Евст. Пет.

Сотники: **Якушевъ** Өед. Ив., **Поповъ** Алдръ Вас.

Хорунж.: **Власовъ** Илья Леонид., **Купріяновъ** Пав. Мих., **Шелякинъ** Вик. Ив., **Фоминъ** Мих. Ал., **Калдуровъ** Всев. Ник., **Филатовъ** Клавд. Ст., **Упорниковъ** Мих. Ал., **Синельниковъ** Ник. Ник., **Аникинъ** Тих. Пав., **Ересенковъ** Як. Ст.

Врачъ **Пясковскій** Ник. Як., док. мед., ветерин. **Корниьевъ** Мих. Ив., кс., дѣлопр.: по хоз. части **Косовъ** Мих. Ив., кск., классн. фельд. **Боровковъ** Еф. Мих., кск., капельм. **Эккертъ** Ферд. Ферд.

1-я Гренадерская Генералъ-Фельдмаршала графа Брюса артиллерійская бригада.

Команд. бриг. **Атабековъ**, Андр. Адам., ген.-м., бриг. адъют. **Маевскій** Ал. Болесл., пор., **Соколовъ** Алдръ Ив., шт.-кап.

Управленіе 1-го дивизіона.

Ком. 1 див. **Туганъ-Барановскій** Ст. Ив., плк., адъют. 1 див. **Неппенстремъ** Леон. Карл., пор.

Управленіе 2-го дивизіона.

Ком. 2 див. **Дудоровъ** Алдръ Вас., плк., адъют. 2 див. **Ростовцевъ** Вячесл. Алдр., пор.

Управленіе 3-го дивизіона.

Ком. 3 див. **Левандовскій** Вас. Ил., плк., адъют. 3 див. **Клевецкій** Влад. Ник., пор.

1-я батарея.

Ком. 1 батар. **Зворыкинъ** Ив. Ник., пдплк., **Мартосъ** Ник. Дм., кап., **Піотровскій** Бор. Брон., кап., **Ленартовичъ** Стан. Болесл., шт.-кап., **Рихтеръ** Ник. Адол., шт.-кап., **Розовъ** Вас. Влад., шт.-кап., дѣлопр. **Фроловъ** Алдръ Ник., пор., **Цейтлинъ** Як. Мих., пор.

2-я батарея.

Ком. 2 батар. **Софіано** Ал. Сем., пдплк., **Карповъ** Пав. Ник., кап., **Вессель** Ник. Алдр., шт.-кап., дѣлопр. **Кан-**

набихъ Влад. Ив., шт.-кап., **Марцинкевичъ** Влад. Каэтан., шт.-кап., **Климантовичъ** Вяч. Апполин., пор., **Гончаровъ**, пдпрч.

3-я батарея.

Ком. 3-й батар. **Сурменевъ** Никанор. Никанор., пдплк., кн. **Вадбольскій** Влад. Павл., кап., **Смысловскій** Ал-ѣй Конст., шт.-кап., **Жуковъ** Петръ Андр., пор., дѣлопроизв. **Ивановъ** Серг. Лавр., пдпрч., **Фихтнеръ** Петръ Льв., пдпрч.

4-я батарея.

Команд. 4-й батар. **Иваненко** Ксеноф. Ник., пдпл. **Вогакъ** Мих. Серг., шт.-кап., **Заіончковскій** Пав. Чеслав., шт.-кап., **Милошевичъ** Ив. Ник., пор. **Ковалевскій** Мих. Анд., шт.-кап., **Катрухинъ** Викт. Серг., пдпрч.

5-я батарея.

Команд. 5 батар. **Волкановскій** Вас. Андр., пдплк., **Назимко** Ник. Ив., кап., **Левачевъ** Мих. Иллар., шт.-кап., **Смысловскій** Всев. Конст., пор., **Стерлиговъ** Ал-ѣй Влад., пор., **Шайтановъ** Евг. Евг., пдпрч.

6-я батарея.

Команд. 6 батар. **Красускій** Алдръ Конст., пдплк., **Алалыкинъ** Влад. Викт., шт.-кап., **Смысловскій** Мих. Конст. шт.-кап. **Каннъ** Вяч. Вяч., пор., **Свѣнцицкій** Алдръ Эд., пдпрч.

7-я батарся.

Команд. 7 батар. **Жегаловъ** Алдръ Тим., пдплк., **Невскій** Серг. Алдр., кап., **Гессель** Серг. Петр., шт.-кап., **Виноградовъ** Вас. Вас., шт.-кап., **Стерлиговъ** Юр. Андр., пор., **Колпаковъ** Вл. Алдр., пор., **Щеголевъ** Влад. Алдр., пдпрч.

8-я батарея.

Команд. 8 батар. **Ярыгинъ** Арк. Пав., пдплк., **Апрѣлевъ** Мих. Петр., кап., **Безсоновъ** Андр. Вас., кап., **Соколовъ** Бор. Арк., кап., **Пичугинъ** Фед. Мих., пор., **Мечниковъ** Валер. Валер., пор., **Бартеневъ** Дм. Алдр., пор.

9-я батарея.

Команд. 9 батар. **Родіоновъ** Сергѣй Павл., пдпл. **Макѣевъ** Петръ Влад., кап., **Ордынскій** Серг. Ив., кап., **Пейчъ** Ник. Ник., шт.-кап., **Лукинъ** Андр. Ник., пор., **Майеръ** Алдръ Готлиб., пор.

Классные чины управленія бригады.

Старш. врачъ **Жадкевичъ** Вас., Род., кс., ветер. врачъ **Ушморовъ** Вас. Вас., нс., млад. вр. **Кондратьевъ** Ник. Алдр., нс., фельдш. **Лядовъ** Вас. Вас., крг.

Причтъ.

Тихвинскій Конст. Степ., свящ., **Соколовъ** Петръ Вас., діак., **Ивановъ** Георг. Ив., діак.

6-я САПЕРНАЯ БРИГАДА.

(Уг. Воздвиженки и Кисловки, д. Осиповскаго).

Нач. **Игнатьевъ** Лев. Ив., ген.-м., нач. шт. **Ивановъ** Гавр. Гавр., пдплк., ст. адъют. по хоз. части **Чеснокъ** Ал. Мих., шт.-кап., ст. адъют. по стр. части **Чеботаевъ** Вик. Плат., поруч., врачъ **Родіоновъ** Гавр. Петр., сс.

Гренадерскій Саперный Е. И. В. Вел. Кн. Петра Николаевича баталіонъ.

(Матросская улица).

Ген.-м. **Николенко** Ник. Мих., **Семеновъ** Алдръ Ник., пдплк., **Сазоновъ** Андр. Андр., пдплк., ст. врачъ **Соколовъ** Ник. Ник., кс., кап.: **Остриковъ** Ник., Вас., **Козловскій** Леонт. Ник., **Натъ** Алдръ Ант., шт.-кап.: **Минутъ** Пав. Ник., **Домогацкій** Ник. Серг., **Колосовъ** Алдръ Павл., **Лютомскій** Ник. Алдр., поруч.: **Ганинъ** Алдръ Ник., **Бурхановскій** Гавр. Вас., **Гуторъ** Анат. Евген., гр. **Каменскій** Андр. Анат., **Оленевъ** Фед. Ник., **Турчинъ** Леон. Леон., **Игнатьевъ** Павл. Льв., **Тихоновъ** Мих. Мих., пдпрч. **Сахновскій** Конст. Викт., **Савченко** Евг. Никол., **Кашперовъ** Ал. Ал., **Келлеръ** Евг. Витал., **Новиковъ** Макс. Вас., **Дренякинъ** Ник. Вас., **Михневчъ** Пет. Евг., адъют. бат. **Михайловъ** Серг. Георг. поруч., и. д. казн. **Введенскій** Алдръ Ник., поруч., дѣлопр. **Макаровъ** Ник. Илл., ттс., капельм. **Федоровъ** Ник. Алдр.

13-й Саперный баталіонъ.

(Сокольн. поле, д. Инженернаго вѣдомства).

Команд. бат. **Сущинскій** Ив. Степ., плк., пдплк. **Глазіусъ** Евг. Евг., капит.: **Смирновъ** Влад. Петр., **Ведекиндъ** Магн. Карл., **Теръ-Маркосянцъ** Ваг. Оган., **Теръ-Акоповъ** Оган., **Кирилловъ** Ник. Вас., **Волоцкой** Фед. Ив., **Дудкинъ** Степ. Павл., **Долухановъ** Григ. Мачак., **Орнатскій** Анат. Павл., **Никандровъ** Ив. Егор.; поруч.: **Керковъ** Влад. Эм., **Крыловъ** Влад. Никол., **Путинцевъ** Ник. Мих., **Миротворцевъ** Ник. Ив., **Чайковскій** Ник. Вас., **Кайсаровъ** 2-й Викт. Дмитр.; подпоруч.: **Лепешинскій** Петръ Степ., **Поповъ** Серг. Вас., **Радынскій** Вит. Діон., **Радынскій** Серг. Діон., **Аршеневскій** Георг. Никандр.; классн. чин.: ст. врачъ **Ждановъ** Вас. Дм., кс., оруж. маст. **Кожевниковъ** Пав. Дм., ка., приком. къ бат. **Пановъ** Юр. Мих., пдпрч., дѣлопр. **Леоновъ** Алдръ Алекс., кск.

17-й Саперный баталіонъ.

(Матросская ул.).

Полковн. **Гладышевъ** Гавр. Ѳед., пдплк.: **Тишковъ** Пет. Пет., **Киселевъ** Андр. Фед., ст. врачъ кс. **Станковскій** Станис. Игн.; кап.: **Перовъ** Фил. Мих., **Сочинскій** Дан. Осип., **Слабошевичъ** Влад. Целестин., **Вершицкій** Ник. Ст., шт.-кап. **Введенскій** Вал. Ник., **Петровъ** Алдръ Андр., **Санниковъ** Пет. Ник., пор.: **Федоровъ** Ник. Пав., **Бобырь** Геор. Викт., **Замараевъ** Мих. Алдр., **Философовъ** Ник. Ник., **Погожевъ** Дм. Алдр., **Михно** Сер. Сер., **Заводскій** Ген. Генр., **Тимоховичъ** Авксентій Ник., пдпр.: **Бухгольцъ** Ник. Ник.; **Чернавскій** Нилъ Ал-ѣев., **Бобырь** Конст. Викт., **Мясковскій** Ник. Як., клас. оруж. маст., нс. **Филипповъ** Пет. Вас., дѣлопр. по хоз. ч. гс. **Черемухинъ** Вас. Гавр.

6-й Полевой Инженерный паркъ.

(8 Сокольничья, д. 4).

Завѣд. парк. **Кучковскій** Алдръ Валер., кап., младш. офиц. **Грюнталь** Карл. Куз., пдпрч.

17-й Армейскій корпусъ.

(Георгіевск. площ., д. Прусакова).

Команд. **Бильдерлингъ** Алдръ Алдр., ген.-л., шт.-офиц. для особ. поруч. **Черепенниковъ** Ал. Ив., ген. шт. пдплк., приком. **Лугъ** Пав. Готлиб., поруч., ст. адъют.: **Егорьевъ** Влад. Ник., ген. шт. кап., **Ильинъ** Ив. Вас., кап., личн. адъют. команд. корп. **Макшеевъ-Мамоновъ** Алдръ Ник., ротм., корп. врачъ **Заржецкій** Ад. Іос. тс.

Иинтендантское Управленіе 17 Армейскаго корпуса.

(Солянка, домъ 7).

Корп. интенд. **Агарковъ** Ив. Ник., плк., бухг. **Барановскій** Алдръ Георг., ка., дѣлопр. **Отто** Ив. Ив., ка.

Управленіе начальника артиллеріи 17 Армейскаго корпуса.

(Пятницкая ул., Курбатовскій пер., домъ Давыдова).

Нач. арт. **Бобриковъ** Елиз. Степ., ген.-л., ст. ад.: **Образцовъ** Серг. Викт., кап., **Богданенко-Толстолѣсъ** Іос. Ал., шт.-кап., помощн. **Звѣревъ** Петръ Аф., нс.

Мѣстныя войска Московскаго Военнаго Округа.

Управленіе Московской мѣстной бригады.

(Арбатъ, д. Военнаго вѣдомства).

Нач. **Колпаковъ** Алдръ Алдр., ген.-м., деж. шт.-офиц. (и. д.) **Бялецкій** Ант. Ив., кап., ст. ад.: **Костицынъ** Серг. Дм., кап., **Еремѣевъ** Гр. Гр., кап.

Троицко-Сергіевскій резервный баталіонъ.

(Нѣмецкая ул., каз. д.).

Сила-Новицкій Эм. Викт., плк., пдплк.:

Глѣбовъ Алдръ Вас., **Пороховниковъ** Ив. Алдр., **Тукаловъ** Мих. Клем.

Кап.: **Запольскій** Ив. Павл., **Стабровскій** Алдръ Сем., **Самойловъ** Ник. Ал., **Израилевъ** Вас. Егор., **Спиридоновъ** Алдръ Ив., **Орловъ** Ив. Як., **Циглеръ** Леон. Влад., шт.-кап.: **Бабуринъ** Ив. Егор., **Скобѣевъ** Влад. Дм., **Кузнецовъ** Пав. Мих., **Серебряковъ** Вас. Сем., **Селигеровъ** Пав. Фед., **Туфеско** Ник. Леонид., **Перликъ** Дм. Петр., **Соколовъ** Бор. Дав., **Жечаловъ** Мих. Мих., **Лебедевъ** Ив. Ив., **Малецкій** Конст. Ант., **Аршеневскій** Петръ Никандр., **Вильканецъ** Ант. Ос., **Брандтъ** Алдръ Як., **Томашевскій** Ос. Юл., **Бохановскій** Алдръ Ник., **Савинъ** Дм. Конст., **Задерако** Бор. Конст. Поруч.: **Вильманъ** Леон. Викт., **Стригинъ** Влад. Мих., **Орловъ** Ник. Андр., **Леоновъ** Алдръ Дм., **Соколовскій** Бол. Конст., **Владиміровъ** Мих. Род., **Богомазовъ** Ив. Афан., **Невоструевъ** Мих. Андр., **Лебедевскій** Викт. Вас. Пдпр.: **Демидовъ** Вяч. Дм., **Булыгинъ** Конст. Ив., **Обтяжновъ** Мих. Ник., **Яковлевъ** Мих. Сем., **Кедринъ** Всев. Алдр., **Зерновъ** Валер. Петр., **Савостьяновъ** Серг. Ив., **Пичугинъ** Дм. Ник., **Смирновъ** Серг. Конст. Ст. врачъ **Гурвичъ** Ис. Хал., кс., дѣлопр. по хоз. части **Барышниковъ** Ал. Ив., кс., капельм. **Даниловъ** Серг. Дан., свящ. **Холмогоровъ** о. Георг.

Учрежденія, имѣющія военную организацію, но подвѣдомственныя другимъ Министерствамъ.

Московскій Жандармскій Дивизіонъ.

(У Петровскихъ воротъ, зд. Петровскихъ казармъ).

Команд. дивиз. **Фелицинъ** Алдр. Раф., плк., завѣд. хоз. **Щегловъ** Евг. Пав., ротм., команд. 1-го эскадр. **Герцогъ** Пл. Вл., ротм., команд. 2-го эскадр. **Вишневскій** Дм. Ник., ротм., адъют. дивиз. **Терпелевскій** Пав. Конст., ротм., казнач. дивиз. **Загорскій** Гр. Ив., шт.-ротм., дѣлопроизвод. по хоз. части **Быбинъ** Ник. Алдр., шт.-ротм., дѣлопроизвод. дивизіон. суда **Гиберъ-фонъ-Грейфенфельсъ** Алдр. Алдр., пор., завѣд. учебн. команд. **Величковскій** Мих. Ал., шт.-ротм.; ротмистры: **Калдуровъ** Ник. Ник., **Фефиловъ** Алдр. Алдр., шт..рот.: **Даниловъ** Викт. Серг., **Аристарховъ** Алдр. Апп., поруч.: **Кожинъ** Влад. Ник., **Орчинскій** Влад. Ферд., **фонъ-Дрейлингъ** Серг. Ив., **Грековъ** Влад. Ник., **Анжело** Влад. Самуил., **Бетковскій I** Апполин. Феликс., **Ежовъ** Ив. Ал., **Двораковскій** Ант. Игн., **Акцыновъ** Вл. Петр., **Бетковскій II** Леон. Фелик., **Соколовскій** Фед. Андр., **Шаристановъ** Андр. Пет., корн., врачъ **Прохоровъ** Конст. Гр., нс., д. мед., зуб. вр. **Щегловъ** Евг. Пав., ротм., ветерин. вр. **Оболенскій** Валер. Георг., нс., прикомандир.: **Загорскій** Пет. Ив., пор., **Какуринъ** Вяч. Ив., сотн., **Даниловъ** Влад. Ив., корн.

Московское Жандармское Полицейское Управленіе желѣзныхъ дорогъ.

(Пречистенка, д. де-Манціарли).

Нач. Управл. **Красовскій** Мих. Ант., ген.-м., адъют. управл. **Дроздовскій** Бор. Ник., шт.-рот., началь. моск. отд. **Фесенко** Алдр. Ал., подплк., нач. моск. Влад. отд. **Стацкевичъ** Алдр. Павл., пдплк., нач. Моск. Колом. отд. **Смирницкій** Влад. Ив., подплк.

Московское Губернское Жандармское Управленіе.

(М. Никитская, д. Риттихъ).

Начал. **Шраммъ** Конст. Фед., ген.-л., помощн. **Александровичъ** Ст. Ив., пдплк., адъют.: **Сазоновъ** Гр. Гр., пор., секрет.: **кн. Урусовъ** Ник. Алдр., нс., состоящ. при управл.: **Васильевъ** Ив. Петр., шт.-ротм., **Орчинскій** Влад. Ферд., поруч., помощн. нач. сего управл. въ уѣзд. Моск. и Звенигор. **Каневскій** Мих. Ник., ротм., Дмитровск. и Богородск.: **Мартыновъ** Ник. Павл., шт.-ротм., Клинск. и Волоколамск. **Соболевъ** Алдр. Фед., пдплк., Серпуховск. и Подольск. **Куроѣдовъ** Мих. Вас. пдплк., Коломенск. и Бронницк. **Ботъ** Пав. Ник., пдплк., Можайск., Рузск. и Верейск. **Бабчинскій** Ник. Филим., пдплк.

Московско - Камышинское Жандармское Полицейское Управленіе жел. дор.

(Петровка, д. Коровина).

Нач. управл. **Львовъ** Ник. Ник., плк., адъют. управл. **Коваликъ** Евл. Пет., шт.-ротм., начал. Моск. Веневск. отд. **Скрябинъ** Пет. Алдр., пдплк.

Московско - Кіевское Жандармское Полицейское Управленіе желѣзныхъ дорогъ.

(Остоженка, Савеловскій пер., д. Варваринскаго Акціонернаго Общества).

Нач. управл. **Петровъ** Мих. Ив., ген.-м., адъют. управл. **Ильинъ** Конст. Лавр., ротм., начал. Московск. отдѣл. **Ивановъ** Влад. Пет., пдпл.

Московско - Рижское Жандармское Полицейское Управленіе желѣзныхъ дорогъ.

(Уг. Тверск. и Мамоновскаго пер., д. Шаблыкина, кв. 29).

Нач. управл. **Старовъ** Ник. Пет., плк., адъют. управ. **фонъ-Китцлеръ** Евг. Влад., пор., нач. Моск. отд. **Семека** Конст. Андр., ротм., нач. Смоленск. отд. **Лоначевскій-Петрунякъ** Серг. Мих., ротм., нач. Минск. отд. **Языковъ** Евг. Ник., ротм., нач. Брестск. отд. **Степановъ** Ник. Ст., ротм., нач. Рославль.-Витебск. отд. **Гирсъ** Пав. Алдр., пол., нач. Двинск.-Витебск. отд. **Мириничъ** Алдр. Ив., ротм., нач. Рижск. отд. **Струве** Карлъ Фер., пдплк., нач. Риго-Двинск. отд. **Суваки** Влад. Скар., ротм., нач. Перн.-Ревельск. отд. **Крюгеръ** Ник. Ив., пдплк., нач. Орловск. отд. **Орловъ** Ник. Пет., пдплк.

Московско - Архангельское Жандармское Полицейское Управленіе жел. дорогъ.

(Красносельская, д. Свѣшниковой).

Начал. управл. **Купидоновъ** Конст. Гавр., плк., адъют. управл. **Кононовъ** Мих. Ник., пор., начал. Моск. Александр. отд. **Сергіевскій** Серг. Ник., ротм., начал. Моск. Савеловск. отд. **Коневцовъ** Пет. Дм., пдплк.

Московская Конвойная Команда.

(Лѣсная ул., зд. Московск. Конвойной Команды).

Начальн. **Арбеневъ** Ив. Ив., пдплк., **Кравковъ** Пет. Викт., шт.-кап., **Масловъ** Мих. Вл., шт.-кап., **Почобутъ** Ник. Алдр., пор., **Пекарскій** Алдръ Анат., шт.-кап.

Вѣдомство Министерства Внутреннихъ Дѣлъ.

Управленіе Московскаго Губернатора.

(Тверская, казен. д.).

Губернаторъ **Кристи** Гр. Ив., дсс., въ долж. егермейст. Двора Е. И. В., прав. канц. **Полянскій** Ал. Мих., нс., старш. пом.: **Гофштетеръ** Раф. Андр., нс., **Авроринъ** Алдр. Вас., ттс., младш. пом.: **Патеръ** Ник. Ст., ттс., **Ходневъ** Вл. Вл., крг., чин. особ. поруч. старш.: штат. **Козновъ** Евг. Лук., ка., сверхшт. **Вульфъ** Фед. Ник., ка., младш.: **Стаховичъ** Влад. Влад., кск., сверхшт. **Мартыновъ** Георг. Викт. кск.

Состоящ. при М. В. Д. и откомандир. въ распор. губерн.: **Грудистовъ** Мих. Ник., дсс., **Берсъ** Петр. Андр., сс., **Гетманенко** Петр. Ив., сс., **Тютчевъ** Фед. Ив., кск., **Пенкинъ** Бор. Ник., кс., **Перфильевъ** Ив. Алдр., сс., **Шеппингъ** Вл. Дм., бар., дсс., въ зв. камерг., **Фалѣевъ** Ник. Григ., кс., **Ильинъ** Дм. Вас., сс., **Терюхинъ** Ник. Фед., кс., **Коновницынъ** Вл. Петр., гр., гс., **Нѣмчиновъ** Леон. Ив., нс.

Губернское Правленіе.

(Красн. площ., казен. д.).

Губернаторъ **Кристи** Григ. Ив., дсс., въ д. егерм. Дв. Е. И. В., и. д. вице-губерн. **Сабуровъ** Алдръ Пет., ка, въ д. церемоніймейст. Дв. Е. И. В., старш. совѣтн. **Сергѣевичъ** Ник. Ив., дсс., совѣтн. **Перфильевъ** Ст. Серг., ка., секр

Рачинскій Гр. Ал., нс., дѣлопр.: и.д. **Хмѣлевскій** Вяч. Леонт., нч., **Москвинъ** Конст. Ив., нс., **Биринцовъ** Ив. Серг., кск., **Падуровъ** Вл. Алдр., ттс., помощн.: **Полонскій** Петр. Павл., крг., **Боголѣповъ** Ник. Ант., ттс., чиновн. по сч. и экзек. части **Святославовъ** Алдр. Фед., нс., регистр. **Новицкій** Мих. Ив., гск., помощ. **Горчаковъ** Ал. Петр. нч., архивар. **Вознесенскій** Ив. Вас., ттс., помощн. **Калининъ** Ст. Мих., нч., смотр. губ. арх. стар. дѣлъ (вакансія), пом. **Мелодинскій** Вл. Ив., кск., губерн. ветер. инспект. **Никольскій** Мих. Дм., сс., пом. **Цвѣтковъ** Алдръ Андр., ттс.

Врачебное управленіе.

Нач. **Остроглазовъ** Вас. Мих., тс., инсп. **Заринъ** Петр. Ив., дсс., непремѣн. чл. **Сусловъ** Як. Як., сс., чл. управл. **Флоринскій** Вл. Алдр., кс., совѣщ. чл. по хирург. **Клинъ** Эрн. Эрн., дсс., по жен. бол. и акуш. **Побѣдинскій** Ник. Ив., кс., по ушн., горл. и нос. **Шкоттъ** Ник. Яков., по глазн. бол. **Ложечниковъ** Серг. Ник., сс., по нервн. бол. **Константиновскій** Ив. Вас., хим. фармац. **Кейзеръ** Эм. Алдр., дѣлопр. **Синьковскій** Ник. Ив., ка., пом. **Березницкій** Вл. Конст., гск.

Тюремное отдѣленіе.

Губерн. тюр. инсп. **Гладкій** Ив. Ив., кс., пом. **Волочениновъ** Влад. Павл., шт. ротм. зап., секр. **Шаломытовъ** Ник. Вас., гск., старш. дѣлопр. **Молчановъ** Алдръ Евг., кск., дѣлопр.: **Бѣльскій** Ник. Ив., губ. секр., **Шереметевскій** Вл. Матв., крг., пом.: **Широковъ** Викт. Конс., крг., **Кноблохъ** Бор. Конст., нч., **Добротинъ** Ал. Евг., нч.

Строительное отдѣленіе.

И. об. губ. инж. сост. при М. В. Д. и откоманд. въ распор. губерн. **Грудистовъ** Мих. Ник., дсс., губ. архит. **Вейденбаумъ** Алдр. Густ., сс., ст. дѣлопр. **Гавриловъ** Мих. Ник., сс., мл. инжен. **Ивановъ** Пав. Ив., нс., мл. архит. **Литзиновъ** Мих. Нил., кс., инж.; техн. состоящіе при отдѣлѣ: **Воейковъ** Влад. Вас. кск., инж., **Гребенщиковъ** Алдръ Сер., кск., инж., **Залѣсскій** Игн. Павл., кс., акад. архит., **Самаринъ** Павл. Мих., кс., кл. худ. архит., **Кондратенко** Ив. Гавр., ка., кл. худ. архит., **Рыбинскій** Фед. Вас., гс., кл. худ. архит., **Какоринъ** Ник. Ив., ттс., кл. худ. архит., **Залѣсскій** Серг. Бор., крг., кл. худ. архит., **Шуцманъ** Мих. Серг., ттс., кл. худ. архит., **Гончаровъ** Серг. Мих., крг., кл. худ. архит., **Федотовъ** Серг. Фил., дсс., гр. инж., **Сѣроцинскій** Вл. Карл., кск., гр. инж., **Маликъ-Бѣгляровъ** Яз. Луарс., ттс., гр. инж., **Саркисовъ** Варт. Ст., кск., гр. инж., **Поздѣевъ** Ив. Ив., нс., кл. худ. архит., **Теляковскій** Конст. Леон., ттс., кл. худ. арх., **Лазаревъ** Сем. Дм., кс., некл. худ. архит., **Адамовичъ** Вл. Дм., крг., кл. худ. архит., **Евлановъ** Георг. Павл., крг., кл. худ. архит., **Когновицкій** Фр. Андр., кск., кл. худ. архит., **Нилусъ** Бог. Мих., ттс., гр. инж., **Кирьяцкій** Ад. Іос., кск., гр. инж.

Губернская чертежная.

Губ. землем. **Четвериковъ** Мих. Алек., сс., пом. **Богомоловъ** Алдръ Ст., нс., уѣзд. земл. **Желтоуховъ** Пав. Мих., нс., уѣзд. землем. **Прохоровъ** Вас. Вас., нс., уѣзн. землем. **Широковъ** Ник. Павл., нс., ст. дѣлопр., **Баршевъ** Евг. Ив., нс., мл. чертеж. **Чернявскій** Евг. Діон., кск., приком. для зан. къ чертеж. ст. землем. **Додоновъ** Влад. Пав., ттс. испр. обяз. уѣзд. землем., землем. помощн. меж. канц. **Взоровъ** Ив. Григ., кск., **Щедринъ** Конст. Евг., кск.

Губернская типографія.

Завѣдующ. и нач. газетн. ст. губерн. правл. **Пиленковъ** Серг. Мих., ка., пом. **Знаменскій** Алдръ Павл., крг.

Губернское Присутствіе.

(Тверская, д. Губернатора).

Предсѣд. **Кристи** Григ. Ив., дсс., въ д. егерм. Двора Е. И. В.; непрем. члены: **Ходневъ** Влад. Семен., дсс., **Полянскій** Ник. Ник., кс., **Устиновъ** Адр. Мих., нс.; секр. **Соколовъ** Ник. Павл., кс.

Московское Губернское по воинской повинности Присутствіе.

(У Иверскихъ воротъ, домъ Губернскаго Правленія).

Предсѣд. **Кристи** Григ. Ив., дсс., въ д. егерм. Двора Е. И. В., и. д. вице-губ. **Сабуровъ** Алдр. Пет., ка., Чл.: **Трубецкой** Пет. Ник., кн. въ д. егерм. Двора Е. И. В., **Ганненфельдтъ** Мих. Павл., полк., **Нарбутъ** Андр. Мих., ка., **Смирновъ** Мих. Ник., сс., секр. **Шиловскій** Влад. Конст., кск.

Московское уѣздное по воинской повинности Присутствіе.

(Пречист. ч. 2 уч., Дурновскій пер., д. Домовлад. Товарищества).

Предсѣд. **Голицынъ** Влад. Алдр., кн., чл.: **Виноградовъ** Георг. Конст., кс., **Кирхгофъ** Вас. Люб., **Невскій** Мих. Андр., кап., дѣлопр. **Дьяконовъ** Ник. Алдр., кск.

Московское Губернское по земскимъ и городскимъ дѣламъ Присутствіе.

(Тверская, д. Губернатора).

Предсѣд. **Кристи** Григ. Ив., дсс., въ д. егерм. Двора Е. И. В. и. д. вице-губ. **Сабуровъ** Алдръ Пет., въ д. церем. Двора Е. И. В., ка., чл.: **Трубецкой** Пет. Ник., кн., губ. предв. двор., въ д. егерм. Двора Е. И. В., **Урсати** Сем. Ив., дсс., управ. казен. пал., **Короткій** Алдр. Ив., ка., прокуроръ окружн. суда, **Шиповъ** Дм. Ник., дсс., предсѣд. губ. Земск. Упр., камерг. Дв. Е. И. В., **Голицынъ** Вл. Мих., кн. тс., Моск. Город. Гол. Непрем. чл. **Петровъ** Вас. Вас., сс. и. д. непремѣн. чл. **Оловениковъ** Мих. Ник., надв. совѣтн., чл. отъ губ. земст. **Рихтеръ**, Ник. Фед., сс., чл. отъ г. Москвы **Гучковъ** Ник. Ив., п.п.гр., сек. **Месснеръ** Іос. Богд., ттс.

Московское Уѣздное Полицейское Управленіе.

(Воскресенская пл., зд. Присутств. мѣстъ).

Уѣздн. исправн. **Виноградовъ** Георг. Конст., кс., помощн. **Ландышевъ** Ив. Ив., нс., сек. **Клименко** Мих. Пав., ттс., столон. **Сидорочевъ** Ив. Яков. Пристава: 1 ст. **Быстровъ** Алдръ Ив., ка., 2 ст. **Микульшинъ** Серг. Як., ка., 3 ст. **Шиманскій** Вац. Ал., ттс., 4 ст. **Языковъ** Ин. Вал., ттс., 5 ст. **Смирновъ** Ник. Алдр. ка., 6 ст. **Милославинъ** Алдръ Дм., ка., полиц. надзир. при Мыт. ваг. строит. зав. **Преображенскій** Алекс. Ив., ттс., при фабр. тов. Данил. мануф. **Преображенскій** Мих. Ив., ттс.

Московскій Цензурный комитетъ.

(Кисельный пер., д. Франкъ).

Предсѣдат. **Назаревскій** Вл. Вл., дсс. Цензоры: **Соколовъ** Серг. Ив., кс., **Залетовъ** Серг. Вас., сс., **Бартеневъ** Юр. Пет., нс., **Венкстернъ** Ал. Ал., ка.; секр. **Креницынъ** Григ. Ник., ттс., помщ. **Пермскій** Серг. Дмитр., кск.; причисл. къ М. В. Д. и откомандир. для зан. въ Моск. Цензурн. Комит. **Истоминъ** Вл. Аввак., дсс., **Камаровскій** Серг. Леон., гр., **Квасневскій** Алдръ Алдр.

Отдѣленіе иностранной цензуры.

(Кисельный пер., д. Франкъ).

Цен. **Генцъ** Ал. Ив., нс., пом. **Альфонскій** Арк. Ал., ка., и. д. письмов. **Гавриловъ** Ник. Ник., ка., причисл. къ Минист. Внутр. Дѣлъ и приком. къ Моск. Цензору по иностр. ценз. **Фромъ** Вл. Карл.

Московскій столичный и губернскій статистическій комитетъ.

(У Иверскихъ воротъ, каз. д.).

Предсѣдатель Е. И. В. Великій Князь **Сергѣй Александровичъ**.

И. д. сек. **Пенкинъ** Бор. Ник. кс.

Почта.

Управленіе Московскаго Почтово-Телеграфнаго Округа.

(У Мясницк. вор., д. Телеграфа).

Нач. **фонъ-Пистолькорсъ** Фед. Авг., дсс., помощн. **Жарковъ** Серг. Георг., нс., гл. механ. **Менделѣевъ** Ник. Ник., ка., чин. особ. пор. **Бухаревъ** Ник. Ив., ттс., дѣлопр., **Лунякинъ** Ив. Петр., нс., бухг. **Студницынъ** Петръ Ал., ка., помощн. дѣлопр. **Смирновъ** Фед. Ал., ттс., **Русиновъ** Ник. Ив., кск., **Лаврентьевъ** Ник. Ив., гс., помощн. бухг. **Козицкій** Ал. Дм., гс., **Коваленко** Евг. Григ., гс., журн. и архив. **Чиликинъ** Ник. Алдр., кс., счет.: **Кедровъ** Андр. Ив., крг., **Садовниковъ** Ник., Гавр., старш. мех. **Томашевскій** Іос. Фел., ка., **Шреттеръ** Ванд. Игн., ка., **Окулевичъ** Ив. Ад., кск., **Андреевъ** Вас. Ник., ттс., мл. мех. высш. окл.: **Лотовъ** Бор. Вас., **Лиховидовъ** Мих. Ив., кск., мл. мех. низш. окл.: **Твердилинъ** Пав. Ил., нч., **Бабенковъ** Ал. Тим., нч., **Таборовскій** Конст. Сигизм., кск.

Московскій Почтамтъ.

(Мясницкая ул., соб. домъ).

Почт. дир. **Радченко** Конст. Григ., тс., помощн. **Кочневъ** Ив. Вас., сс., чинов. особ. пор. **Ермонскій** Вас. Алдр., нс.

Экспедиція по распоряд., хозяйств., слѣдств. и счет. част.

Экспед. **Колчевъ** Вл. Никиф., ттс., помощн.: **Бражкинъ** Корн. Андр., ттс., **Духовниковъ** Ал. Алдр., нс., **Ращенко** Ѳед. Сем., нс., **Толпинскій** Як. Фрол., гс., **Кузьминъ** Серг. Вас., ттс., **Рудневъ** Ив. Петр., ттс., почт.-тел. чинов.: IV разр.: **Львовъ** Петръ Алдр., ка., **Образцовъ** Вас. Ал., крг., **Куликовъ** Гр. Мих., ка., **Вержбовскій** Ник. Иппол., кск., **Жемчужниковъ** Алдръ Алдр., ттс., **Шеверницкій** Андр. Гр., ка., **Семеновскій** Ив. Ив., крг., **Парадизовъ** Вас. Никиф., нч., **Клинъ** Алдр. Эрн., крг., **Колосъ** Ив. Ант., крг., **Клитинъ** Іос. Фед., ка., V разр.: **Можейко** Мак. Куз., нч., **Колчевъ** Алдръ Никиф., нч., **Ивановъ** Ал. Антон., нч., **Гулевичъ** Ник. Ник., ттс., **Краснопѣвцевъ** Вас. Ив., кск., **Кудрявцевъ** Ал. Фед., гс., **Добровольскій** Сер. Ник., ттс., **Цвѣтихинъ** Мих. Пав., гс., **Попковъ** Ник. Георг., нч., **Яковлевъ** Ал. Як., нч., **Розановъ** Петръ Гр., нч., VI разр. высш. окл.: **Парадизовъ** Сем. Никиф., нч., **Преображенскій** Ив. Мих., нч., **Повхъ** Алдръ Клемен., нч., **Масановъ** Алдръ Ѳед., нч., **Смирновъ** Дм. Кон., гс., **Чесноковъ** Як. Гр., крг., VI разр. низш. окл.: **Аладьинъ** Ѳед. Мих., нч., **Ладыгинъ** Мих. Алдр., нч., **Чечеревъ** Мих. Вас., нч.

Казначейская часть.

Казн. **Лебедевъ** Серг. Ив., нс.; почт.-тел. чинов. III разр. **Калѣко** Вас. Арс., ттс., V разр. **Эстинъ** Серг. Ильичъ, крг.

Экономическая часть.

Завѣд. хозяйств. частью **Золотницкій** Дм. Андр., нс., почт.-тел. чинов. V разр. **Цыганковъ** Петръ Як., нч., VI разр. высш. окл. **Ивановъ** Ив. Ст., нч.

Отдѣленіе продажи марокъ.

Почт.-тел. чинов.: II разр. **Иваницкій** Дм. Маркел., нс., IV разр. **Сырейщиковъ** Вас. Ив., нч.

Сберегательная касса.

Почт.-тел. чинов.: II разр. **Иваницкій** Ром. Кар., ка., IV разр. **Михайловъ** Петръ Андр., нч., VI разр. высш. окл. **Степановъ** Ив. Ст., нч.

Экзекуторская часть.

Экзек. **Розенъ** Фед. Ив., кс., почт.-тел. чинов.: III разр.: **Львовъ** Гр. Ив., ка., **Петровъ** Ив. Ив., ка., IV разр.: **Бѣляевъ** Ник. Петр., ка., **Уваровъ** Мих. Андр., ка., **Соловьевъ** Ник. Алдр., ка., V разр.: **Березкинъ** Мих. Андр. нс., **Меандровъ** Ѳед. Влад., нч., **Смирновъ** Ив. Алдр., ттс., **Орловъ-Назаровъ** Ник. Вас., крг., **Розановъ** Пав. Ал., гс., **Смирновъ** Сем. Вас., нч., **Чистяковъ** Гавр. Андр., нч., **Михѣевъ** Ник. Алдр., нч., **Подобѣдовъ** Мих. Ег., нч., **Разумовскій** Ник. Анемп., крг., **Розановъ** Дм. Ник., ка., VI разр. высш. окл.: **Ивановъ** Аркад. Ильич., нч., **Дудченко** Ив. Осип., нч., **Полулиховъ** Матв. Ив., нч., VI разр. низш. окл. **Моригеровскій** Дм. Ив., нч., смотрит. дом.: **Мишенковъ** Ив. Мир., нч., **Гавриловъ** Алдръ Ив., нч.

Цензура. Иностран. газ. и журн.

Стар. ценз.: **Келеръ** Отт. Алдр., дсс., **Яблочковъ** Вл. Мих., дсс., младш. ценз.: **Керковъ** Эм. Вас., дсс., **Блюмъ** Эд. Фед. ,сс., перевод.: **Миллеръ** Петръ Ник., нс., чинов., знающ. иностр. языки: **Щеколдинъ** Ѳед. Мих., нс., **Герканъ** Вик. Ив., кск., **Фрейбергъ** Ев. Оск., крг., **Ауэ** Христоф., нч.,

Экспедиція пріема простой внутрен. корресп.

Экспед. **Корнѣенко** Ник. Андр., кс., помощ.: **Невскій** Ник. Дм. нс., **Орелъ** Евгр. Март., нс., **Озерецковскій** Ал. Вас., нс., почт.-тел. чинов. IV разр.: **Соколовъ** Вас. Ал., ка., **Веселовскій** Ник. Алдр., ка., **Лебедевъ** Зах. Алдр., ка., **Русиновъ** Вас. Мих., ттс., **Кедровъ** Мих. Троф., ка., **Куртнеръ** Ник. Алдр., ка., **Холмогоровъ** Ал. Вас., ттс., **Иваненковъ** Геор. Афан., кск., V разр.: **Знаменскій** Ал. Мих., ттс., **Скворцовъ** Ал. Ник., ттс., **Лебедевъ** Ал. Ив., ттс., **Азбукинъ** Мих. Вас., ттс., **Парадизовъ** Дм. Ник., нч., **Радванскій** Апол. Апол., ттс., **Вознесенскій** Сер. Ник., гс., **Соколовъ** Вл. Мих., кск., **Виноградовъ** Сер. Ил., нч., **Цвѣтихинъ** Вик. Пав., нч., **Кондратьевъ** Петръ Гр., нч., **Холмогоровъ** Вас. Петр., нч., **Григорьевъ** Ник. Алдр., гс., **Успенскій** Сер. Пав., нч., **Орловъ** Алдръ Вас., нч., **Іевскій** Вас. Ив., нч., **Воронцовъ** Алдр. Мих., нч., VI раз. высш. окл.: **Богословскій** Сер. Алдр., нч., **Добромысловъ** Вен. Емел., нч., **Поспѣловъ** Вас. Ев., нч., **Виноградовъ** Ан. Вас., нч., **Шустровъ** Ник. Вл., нч., **Добровольскій** Ѳед. А., нч., **Некрасовъ** Вас. Мих., нч., **Рамшинъ** Ник. Ник., нч., **Халтуринъ** Ник. Пав., нч., **Списковъ** Ник. Алдр., нч., **Клюковкинъ** Вас. Ив., нч., **Андріановъ** Сер. Ерем., нч., VI разр. низш. окл.: **Верблюнскій** Іос. Іос., нч., **Христоповъ** Алдр. Ѳед., нч., **Архангельскій** Ник. Андр., нч., **Веселовскій** Ник. Ник., нч., **Тарасенко** Варфол. Мак., нч., **Ясенецкій** Ив. Вл., нч., **Зиминъ** Ив. Мих., нч., **Орловъ** Пав. Ѳед., нч.

Экспедиція пріема посылокъ.

Экспед. **Петровъ** Крон. Ив., сс., помощн.: **Потаповъ** Ив. Бор., нс., **Пановъ** Пет. Пав., нс., **Раевскій** Ив. Тим., нс. П.-т. чин. III раз., **Золотаревъ** Ник. Пав., ка., IV раз.: **Остроумовъ** Вас. Яков., ттс., **Исаевъ** Мих. Родіон., нч., **Кочаковскій** Пав. Вас., кск., **Ларгинъ** Ник. Пав., ка., **Соколовъ** Ал. Ник., ка., **Николаевъ** Вл. Вас., ка., **Львовъ** Ал. Мих., ка., **Евреиновъ** Вл. Вас., ка, **Троицкій** Ал. Дм., гс., **Ильинскій** Ив. Ив., ка., **Рудневъ** Серг. Ник., кск., **Альбицкій** Ник. Ник., кск., **Плетневъ** Андр. Ал., ттс., **Срѣтенскій** Ник. Вас., ка., **Благовѣщенскій** Вл. Сем., гс., **Захаровъ** Алдръ Ив., нс., **Успенскій** Конст. Пав., нч.—V разр.: **Ключаревъ** Вячесл. Андр., нч., **Смирновъ** Ник. Вас., ттс., **Гурко-Омелянскій** Серг. Аф., нч., **Шумовъ** Серг. Ник., крг., **Успенскій** Алдръ Виктор., нч., **Лебедевъ** Ив. Ал., кск., **Селиверстовъ** Мих. Ив., нч., **Семеновъ** Ив. Петр., нч., **Истоминъ** Геор. Арсен., нч., **Шеверницкій** Мих. Гр., нч.; VI раз. высш. окл.: **Кремишенскій** Серг. Ник., кск., **Явленскій** Алдръ Мих., нч., **Фроловъ** Мих. Вас., нч., **Снегиревъ** Дм. Афан., нч., **Малыгинъ** Вас. Фил., нч.—VI раз. низш. окл.: **Крутоголововъ** Мих. Ив., нч., **Ивановъ** Алдръ Ал., нч., **Овсянниковъ** Ник. Ив., нч., **Михайловъ** Ал. Мак., нч.

Экспедиція пріема денежн. и цѣнныхъ пакетовъ.

Экспед. (вакансія), помощн. **Лавровъ** Фед. Фил., нс., **Плетневъ** Ал. Пав., нс., **Грузиновъ** Петръ Гав., нс., **Кудрявцевъ** Вас. Вас., нс., **Кицаенко** Ѳед. Гер., нс. Почт.-тел. чиновники IV разряда: **Кузьминскій** Андр. Андр., ка., **Соколовъ** Ник. Алдр., ка., **Добросердовъ** Алдръ Ег., нч., **Ивановъ** Петръ Ст., крг., **Величкинъ** Сер. Ив., ка., **Воскресенскій** Ал. Вас., ка., **Пляшкевичъ** Дм. Мих., кск, **Погожевъ** Сер. Дм., ттс., **Успенскій** Ег. Ник., ка., **Остапченко** Ив. Мин., крг., **Быловъ** Ник. Ал., кск., **Крыловъ** Ив. Вас., ка., **Беренгофъ** Вад. Конст., кск., **Орловъ** Вас. Влад., ттс., **Дигнотанскій** Евгр. Евгр., ка., **Смирновъ** Петръ Вас., кск., **Можайскій** Андр. Павл., ттс., **Ивановскій** Пав. Ник., ттс., **Спиридоновъ** Дм. Вас., ка., **Егоровъ** Григ. Мих., гс., **Бутузовъ** Вик. Ник., крг., **Тихоміровъ** Мих. Петр., гс., **Лавриновъ** Мих. Кон., крг., **Зѣновичъ-Кащенко** Вас. Вас., нч., **Бирюкъ** Ант. Дем., нч., **Русовъ** Пав. Ник., гс., **Казанцевъ** Вал. Вас., кск. **Завальскій** Алдръ Андр., нч., **Кострицкій** Вас. Парф., нч., **Гавришевъ** Петръ Евст., нч., **Голубцовъ** Вас. Тим., нч., **Раевскій** Никит. Григ., нч., **Родоконаки** Мих. Гр., нч., **Жарновскій** Пав. Влад., нч., **Успенскій** Анд. Ив., нч., **Покровскій** Клав. Плат., нч., **Егоровъ** Дм. Ив., нч. VI раз. высш. окл.: **Воскресенскій** Алдръ Пав., нч., **Сахаровъ** Ал. Мих., нч., **Владиміровъ** Ал. Ник., нч., **Розановъ** Андр. Андр., нч., **Спицинъ** Ник. Ив., нч., **Эйза** Вл. Мат., нч., **Соколовъ** Влад., нч., **Морозовъ** Ник. Ив., нч., **Соболевъ** Ал. Ев., нч., **Богдановъ** Ал. Ал., нч., **Колчевъ** Юр. Никиф., нч., **Ивановъ** Влад., нч. VI раз. низш. окл.: **Тверитиновъ** Геор. Ив., нч., **Войцеховскій** Ив. Ив., нч., **Добровольскій** Пав. Сем., нч., **Филипповъ** Ник. Мих., нч., **Лосевъ** Мих. Ив., нч.,

Отдѣленіе выдачи посылокъ.

Управ. **Семеновъ** Ив., Аф. нс., и. д. помощн. экспед. **Дмитріевъ** Ник. Вас., ка.—IV раз. **Завальскій** Пав. Андр., ттс.—V раз.: **Рождественскій** Пав. Мих., ттс., **Гусевъ** Мих. Кон., нч., **Успенскій** Серг. Мих., нч., **Крумингъ** Валер. Валер., кск., **Скворцовъ** Петръ Вас., нч. VI раз. высш. окл.: **Блохинъ** Ив. Ник., нч., **Андріановъ** Вл. Мих., нч., VI раз. низ. окл.: **Жуковъ** Ив. Ник., нч., **Суворовъ** Ник. Ник., нч.

Экспедиція выдачи денежныхъ и цѣнныхъ пакетовъ.

И. д. экспед. **Трегубовъ** Пав. Викт., ттс., помощн. экспед. **Наумовъ** Ал. Ал., нс., **Левкіевскій** Дм. Вас., нс., **Алексѣевъ** Дм. Мих., нс., и. д. помощ. экспед. **Казанскій** Ал. Фед., ттс., **Руденко** Ник. Ѳед., кск. П.-т. чин.: III разр.: **Кочаковскій** Ник. Вас., гс., **Романовичъ** Мих. Алдр., кск.; IV разр.: **Львовъ** Ив. Мих., нч., **Бабинъ** Конст. Алдр. кск., **Шкляревичъ** Алдръ Ив., кск.; V разр.: **Орловскій** Дм. Ник., нч., **Знаменскій** Дм. Ив., нч., **Гавриловъ** Ник. Павл., нч., **Кобаровъ** Пав. Ал., нч., **Ѳедоровъ** Пав. Петр., нч., **Виноградовъ** Ал. Вас., нч., **Грошкинъ** Сем. Ив., нч., **Никольскій** Конст. Павл., нч., **Солонкинъ** Ник. Гер., нч., **Жериховъ** Арсен. Петр., нч., **Виноградовъ** Тих. Евг., нч., **Рубановъ** Ал. Фед., нч., **Воробьевъ** Ив. Ив., нч., **Громеко** Сем. Гр., гск., **Зайковъ** Андр. Гав., нч., **Нейманъ** Мих. Ник., нч.; VI разр. высш. окл.: **Лапинъ** Сер. Алдр., нч., **Надеждинъ** Мих. Ник., нч., **Іевлевъ** Ник. Алекс., нч., **Дульковъ** Ник. Ив., нч., **Пустоваловъ** Вас. Коз., нч., **Поповъ** Ник. Ник., нч.; VI разр. низш. окл.: **Соболевъ** Евг. Ив., нч., **Балаевъ** Никит. Сав., нч., **Сидоровъ** Дм. Вас., нч., **Яковлевъ** Серг. Як., нч., **Крумингъ** Алдръ Петр., нч., **Успенскій** Серг. Викт., нч., **Громовъ** Ал. Дм., нч.

Экспедиція пріема и выдачи иностр. корресп.

И. д. экспед. **Бушъ** Леонардъ Лаврент., нс., помощн. экспед. **Файко** Мих. Петр., нс., **Лосбергъ** Карлъ Ив., нс., **Зографъ** Андр. Юр., ка. П.-т. чин.: III разр. **Ремизовъ** Алдръ Парф., ка.; IV разр.: **Мельниковъ** Ив. Мих., ка., **Эрлангеръ** Макс. Макс., нч., **Шрамченко** Леонидъ Ник., гс., **Невѣжинъ** Кон. Алдр., ттс., **Тимофеевъ** Ник. Гавр., ка., **Позняковъ** Алдръ Мих., нч., **Владиміровъ** Ал. Пав., ка.; V разр.: **Никольскій** Серг. Ник., крг., **Филипповъ** Сер. Ник., нч., **Алексѣевъ** Андр. Ев., нч., **Дружининъ** Андр. Петр., крг., **Крохинъ** Ард. Вас., нч., **Мамонтовъ** Вл. Петр., нч., **Маховъ** Климент. Алдр., нч., **Бочковъ** Сер. Алдр., нч., **Томпаковъ** Евг. Кос., нч.; VI разр. высш. окл.: **Масановъ** Ал. Фед., нч., **Тимофеевъ** Фед. Фед., нч., **Ланге** Алек. Адольф., нч., **Джонъ** Эд. Фридр., нч.: VI разр. низш. окл.: **Завадскій** Вяч. Генр., нч., **Бобцовъ** Дм. Мих., нч., **Бѣлокуровъ** Фед. Тим., нч.

Экспедиція разбора почты.

Экспед. **Зерчениновъ** Ив. Петр., сс., помощн. экспед. **Радищевъ** Ник. Сер., нс., п.-т. чин. V разр. **Смирновъ** Ал. Дм., нч.

Газетная экспедиція.

И. д. экспед. **Поморцевъ** Вл. Вас., кс., помощн. экспед. **Прозоркевичъ** Мих. Алдр., нс., **Викторовъ** Вас. Андр., ка. П.-т. чин.: IV разр.: **Дугинъ** Вас. Евст., кск., **Сухоплюевъ** Петръ Куз., крг., V разр.: **Миловидовъ** Илья Ив., ттс., **Костюковъ** Гавр. Сем., нч., **Островцовъ** Ник. Влад., кск., **Сокольскій** Пав. Ив., нч., **Смирновъ** Ив. Вас., нч., **Казановскій** Мих. Фед., гс.; VI разр. высш. окл.: **Балабковъ** Ив. Мак., нч., **Іозъ** Вас. Влад., нч., **Семеновъ** Петръ Григ., нч., **Хитровъ** Алдръ, нч., VI разр. низш. окл. **Сорокинъ** Вас., нч.

Почт.-телегр. управл. городской почтой.

Управл. **Котковскій** Ник. Вик., кск., помощн.: **Бычко** Андр. Матв., ттс., **Крыловъ** Дм. Серг., нс. П.-т. чин.: IV разр.: **Рудневъ** Дм. Алдр., ттс., **Богоявленскій** Ник. Вас., ка.; V разр.: **Воиновъ** Сер. Андр., ттс., **Архангельскій** Сер. Ал., ка., **Лѣтняковъ** Коз. Ив., нч., **Еремин**ъ Петръ Калин., нч., **Добросердовъ** Геор. Алдр., нч., **Мансвѣтовъ** Сер. Сем., нч., **Куровъ** Сер. Влад., кск., **Минервинъ** Вас. Пав., кск., **Погорѣловъ** Сер. Ив., ттс., **Жуковъ** Ефимъ Мат., нч., **Ивановскій** Гр. Сем., нч., **Крещановскій** Алдръ Ив., нч., **Подъячевъ** Ник. Никол., ттс., **Пятикрестовскій** Дм., крг., **Шабардинъ** Ив. Алдр., гс., **Михѣевъ** Алдръ Алдр., гс., **Покровскій** Пав. Дм., нч., **Мартыновъ** Вас. Андр., нч.: VI разр. высш. окл.: **Рудневъ** Ник Ив., нч., **Рождественскій** Егоръ Вас., нч., **Морозовъ** Петръ Ив., нч.: VI разр. низш. окл.: **Фелицынъ** Ник. Ник., нч., **Вишняковъ** Ив. Вас., нч.

Городскія отдѣленія.

I-е.—Кудринская пл., д. Бакланова. Завѣд. **Козловъ** Ив. Ерм., ка., п.-т. чин.: IV разр. **Петровъ** Мих. Петр. нч., V разр. **Громеко** Ал. Григ., гс., VI разр. высш. окл.: **Милюковъ** Ник. Ростисл., нч., **Эксталевъ** Ив. Ив., нч.

II-е - Сѣнной пр., д. Аборина. Завѣд. **Порывкинъ** Вас. Гав., ка., п.-т. чин.: V разр. **Радугинъ** Алдръ Ник. нч., VI разр. высш. окл. **Сокольницкій** Ал. Ал., кск.

III-е—Калужскія вор., д. Гайдина. Завѣд. **Тукмаковъ** Вл. Алдр., ттс., п.-т. чин.: V разр. **Рупышевъ** Пет. Петр., крг., VI разр. высш. окл. **Троицкій** Пет. Вас., нч.

IV-е—Таганская площ., д. Ростов.-Петр. мон. Завѣд. **Сипягинъ** Алдръ Ник., ка., п.-т. чин.: V разр. **Дмитревскій** Ник. Гав. нч., VI разр. высш. окл. **Павловъ** Конст. Пав., нч.

V-е—Нѣмецкая ул., д. Занковскаго. Завѣд. **Левкіевскій** Ник. Вас., ка., п.-т. чин.: V разр. **Тульяниновъ** Хрисанфъ Ник., нч., VI разр. высш. окл. **Щетининъ** Фед. Аф., нч.

VI-е—Долгоруковская ул., д. Малининой. Завѣд. **Троицкій** Пет. Мих., ка., п.-т. чин.: V разр. **Грачевъ** Фед. Сем., нч., VI разр. низш. окл. **Комаровскій** Алдръ Алдр., нч.

VII-е—Ильинка, зд. Биржи. Завѣд. **Башиловъ** Апп. Алдр., ка., п.-т. чин.: V разр. **Воронковъ** Пет. Ник., нч., VI разр. низш. окл. **Яковлевскій** Вл. Андр., нч.

VIII-е—Петровско-Разумовское. Завѣд. **Ивановъ** Вас. Ив., ка., VI разр. высш. окл. **Германъ** Ал. Ал., нч.

IX-е—Тверская, д. Шаблыкина. Завѣд. **Кривоносовъ** Алдръ Еф., ттс., п.-т. чин.: IV разр. **Комаровъ** Алек. Фед., ттс., V разр. **Леоненко** Конст. Іосиф., нч., VI разр. **Смирновъ** Сер. Сер., нч.

X-е—Протопоповскій пер., д. Мартынова. Завѣд. **Нарциссовъ** Ив. Ив., ка., п.-т. чин.: V разр. **Липеровскій** Алдръ Ник., гс., VI разр. высш. окл. **Гончаровъ** Влад. Ник., нч.

XI-е—У Яузскаго моста, д. Ананьина. Завѣд. **Шредеръ** Іоганнъ Август., нс., п.-т. чин.: V разр. **Фальковъ** Пет. Эраст., гс., VI разр. высш. окл. **Дьяконовъ** Пет. Ник., нч.

XII-е—Верхніе торговые ряды. Завѣд. **Ѳаворскій** Ал. Пет., ттс., п.-т. чин.: V разр.: **Бирюковъ** Ал. Ник., нч., **Вилента** Як. Казим., нч., VI разр. высш. окл. **Протасовъ** Ив. Мих., VI разр. низш. окл. **Смысловъ** Ник. Сем., нч.

XIII-е—Измайловская богадѣльня. Завѣд. **Куракинъ** Ник. Вас., нч.

XIV-е—3-й Полевой пер., д. Фельдманъ. Завѣд. **Ливановъ** Вл. Ильичъ, ка., п.-т. чин.: IV разр. **Левицкій-Рогаль** Мих. Фед., нч., VI разр. высш. окл. **Лебедевъ** Алдръ Ник., нч., VI разр. низш. окл. **Поспѣловъ** Алдръ Ник., нч.

XV-е—Бутырская, д. Бачумова. Завѣд. **Лебедевъ** Вас. Алдр., ка., п.-т. чин.: V разр. **Смирновъ** Алдръ Вас., нч., VI разр. высш. окл. **Марковъ** Влад. Андр., нч.

XVI-е—Государственный Банкъ. Завѣд. **Соскинъ** Іос. Анис., ка., п.-т. чин.: IV разр. **Ивановъ** Ал. Петр., ка., V разр. **Струсъ** Викторинъ Людв., нч., VI разр. высш. окл. **Петровъ** Геор. Петр., нч.

XVII-е—Пятницкая, д. Анзиброва. Завѣд. **Войтовъ** Мих. Вас., ка., п.-т. чин.: IV разр. **Сушкинъ** Ник. Ив., нч., VI разр. высш. окл. **Владимірскій** Пав. Алдр., гс., VI разр. низш. окл. **Мюллеръ** Апп. Андр., нч.

XVIII-е—Марьина роща, д. Несчаснова. Завѣд. **Покровскій** Мих. Дм., ттс., п.-т. чин. VI разр. высш. окл. **Орловъ** Алдръ Вас., нч.

XIX-е—Арбатская площ., д. Бабурина. Завѣд. **Тукмаковъ** Серг. Алдр., ка., п.-т. чинов. V разр. **Соковнинъ** Вас. Вас., нч.

XX-е—Лефортово, д. Малолѣтенкова. Завѣд. **Бутовъ** Левъ Аф., нч., п.-т. чин. V разр. **Ивановъ** Сер. Козьм., нч.

XXI-е—Больш. Царицинская ул., д Кисляковой. п.-т. чин. V разр. **Смирновъ** Ник. Март., нч.

Управленіе 2 отдѣла перевозки почтъ по желѣз. дорогамъ.

(Рождественскій бул., д. Ив. Силуанова, № 169).

Нач. **Малѣевъ** Конст. Ив., сс., помощн. **Лавровскій** Алдръ Ипп., сс., дѣлопр. **Биллевичъ** Мих. Мих., нс.

Разъѣзд. чин. при управл. отдѣл. 1 разр.: **Кабаевъ** Вален. Вал., гс., 2 разр.: **Розановъ** Ал. Пав., нч., **Веселовскій** Вячесл. Алдр., кэ., **Финиковъ** Ив. Петр., ттс., **Бѣляевъ** Ив. Ив., нч.

Нач. желѣзнод. почт. отдѣла на вокз. М.-Казанск. ж. д. **Шавровъ** Арс. Егор., кс.

Разъѣздн. чин.: 1 разр. при Москов. почт. отдѣл. Казан. ж. д. **Нестеровичъ** Пав. Дм., гс., 1 разр.: Моск.-Козлов. л.: **Добровольскій** Мих. Марк., ка., **Львовъ** Конст. Алдр., ттс., **Пушкинъ** Ник. Пав., ка., **Рагозинъ** Ив. Дм., кск., **Воршевъ** Ал. Георг., крг.

Помощ. разъѣздн. чин. Моск.-Козлов. линіи: **Прокофьевъ** Сем. Андр., крг., **Петровъ** Ник. Конст., гс., **Полюбинъ** Серг. Вас., гс., **Казанцевъ** Алдръ Ник., нч., **Некрасовъ** Петръ Ѳед., нч.

Разъѣздн. чин. 2 разр.: Моск.-Ряжск. линіи: **Гамбурцевъ** Ник. Ил., нс., **Черéдѣевъ** Ив. Ив., ка., **Соловьевъ** Ром. Ник., кск., **Шишковъ** Серг. Еф., нч.

Разъѣзд. чин. Моск.-Костром. линіи: 1 разр. **Рыбчевскій** Матв. Тим., нс., 2 разр.: **Грейбергъ** Андр. Андр., ттс., **Рагозинъ** Ал. Дм., ка., **Лебедевъ** Алдръ Петр., гс., **Кузьминъ** Вас. Вас., гс.

Нач. желѣзнод. почт. отдѣл. на вокз. М.-Кур. и Нижегор. ж. д. **Дмитревскій** Вит. Петр., кс.

Разъѣзд. чин. 1 разр. Моск.-Нижег. линіи: **Смирновъ** Серг. Дм., нс., **Форафонтовъ** Ник. Ник., нс., **Плуталовъ** Евг. Вас., нс., **Синаевъ** Мих. Евг., нс., **Флаге** Вл. Ник., ттс.

Помощн. разъѣзд. чин. Моск.-Нижег. линіи: **Завальскій** Ив. Анд., ка., **Бѣлевцевъ** Викент. Афон., ттс., **Прійма** Порф. Фил., нч., **Сахоновичъ** Евст. Іоаким., нч., **Парфиненковъ** Серг. Вик., нч.

Пріемный покой Московскаго почтамта.

(Мясницкая, д. 42).

Пріемъ отъ 9—10 ч. и отъ 4—6 ч. дня.

Стар. вр. **Казановъ** Григ. Феоф., сс., врачи: **Казанскій** Левъ Ив., нс., **Кашкадамовъ** Пав. Вас., фельдш. **Марушинъ** Никиф. Ив.

Управленіе Московскихъ Городскихъ Телеграфовъ.

(Мясницкая, зд. Телеграфа).

По управл.: испол. обяз. нач. управ. **Панафутинъ** Ал. Степ., кс., помощ. **Булычевъ** Вл. Матв., кс., главн. мех. телегр. техн. 1 разр. **Рубановичъ** Вл. Ник., нс., дѣлопр. **Бебиховъ** Вас. Ник., ка., помощ.: **Лелюхинъ** Вас. Вас., ттс., **Новоторовъ** Ал-ѣй Сем., крг., **Орловъ** Алдръ Никиф., гс., и. д. смотр. зд. моск. телегр. учреж. **Новиковъ** Алдръ Ник., арх.

Управленіе по Московской Центральной телеграфной конторѣ.

(Мясницкая, въ зд. Телеграфа).

Почт.-телегр. чин. 1 разр.: **Гильдебрандтъ** Серг. Авг., нс., **Вессель** Карлъ Эд., нс., **Соколовъ** Алдръ Петр., нс., **Вейнбергъ** Готфр. Георг., нс., **Малышевъ** Ив. Тим., нс., **Кобрановъ** Мих. Георг., нс., **Ушаковъ** Мих. Ив., ка., **Федоровъ** Серг. Алек., кс., **Дорнъ** Конст. Авг., ка.

2 разр.: **Баумъ** Артуръ Ив., нс., **Поль** Эд. Эд., нс., **Баханскій** Ив. Ив., нс., **Клейнъ** Іог. Оск., нс., **Берзисъ** Андр. Ив., нс., **Рейнвальдъ** Игн. Карл., нс., **Загоскинъ** Ник. Ник., гс., **Крафтъ** Вик. Федор., ттс., **Соколовъ** Ив. Петр., ттс., **Лепарскій** Каз. Алдр., нс., **Пржаска** Адамъ Адам., ттс., **Чистилинъ** Ив. Вас., кск., **Эйхе** Ансъ Ив., кск., **Каспаровичъ** Юр. Анс., ка., **Рэхни** Іос. Адам., ка., **Штаммъ** Фед. Эд., ка., **Андреевъ** Ал. Ник., ттс., **Рау** Іог. Карл., ттс., **Беэрнъ** Эм. Франц., кск., **Горицкій** Мих. Ник., кск.

Механ. старш.: **Линкъ** Фридр. Петр., нс., **Тачаловъ** Евст. Мих., нс., **Чаплинскій** Юл. Фр., нс., **Торубаевъ** Конст. Ал., нс., **Вихтъ** Юл. Карл., ка., **Рычинъ** Вл. Фед., ка.

Млад. высш. оклада: **Кудрявцевъ** Григ. Тим., ттс., **Шмитько** Вас. Вас., **Софроновъ** Мих. Куз., **Бѣлянинъ** Еф. Захар.

Низш. оклада, не имѣющ. чина: **Ильинскій** Ник. Вас., **Матвѣевъ** Ник. Матв., **Евдокимовъ** Сем. Евд., **Вестеніусъ** Вл. Эд., **Кіуйскій** Серг. Львов.. **Двужильный** Ник. Георг., инж.-эл., кск.

Управленіе по городскимъ телеграфнымъ конторамъ.

(Мясницкая, зд. Телеграфа).

Нач. конт. III кл.: **Вифорсъ** Леон. Ник., кс., **Ольшевскій** Эм. Эд., кс., IV кл.: **Штаденъ** Алдръ Алдр., кс., **Волчанецкій** Ник. Кон., кс., **Изотовъ** Кон. Гавр., кс., **Мещерскій** Іос. Вас., кн., кс., **Вегнеръ** Ник. Фед., кс., **Плакъ** Ив. Як., кс., **Адулисъ** Каз. Каз., нс.; V кл.: **Вурцель** Ег. Дм., нс., **Ильинскій** Пет. Вас., нс., **Андреевъ** Пет. Вас., нс., **Гофманъ** Генр. Як., нс., **Дагаевъ** Викт. Арк., нс., **Михельсонъ** Роб. Франц., ка., **Реппманъ** Леон. Фил., ка., **Бурый** Влад. Игн., ттс., **Томашевскій** Алдръ Алдр. ттс.; VI кл.: **Бирилевъ** Ник. Дм., ка., **Насвѣтевичъ** Евг. Серг., ттс., **Ляуре** Густ. Готлиб., кск., **Петровъ** Вас. Ив., ттс., **Фрицсонъ** Эрнст. Карл., нч., **Шмидтъ** Гансъ Ив., гс., **Шубертъ** Мих. Людв., кск. Правит. инсп. Москов. телефон. сѣти, **Ивановъ** Степ. Степ., ка.

Городскія телеграфныя конторы въ Москвѣ.

№ 1 Долгоруковская улица, д. Бутюгиной.
№ 2 Софійка, д. церкви Св. Софіи.
№ 3 Кремль, зд. Окружнаго Суда.
№ 4 Соединенъ съ 9 почтовымъ отдѣленіемъ, Тверская ул., д. Шаблыкина.
№ 5 Тверской бульваръ, д. Полякова.
№ 6 Тверская ул., д. Генералъ-Губернатора.
№ 7 Верхняя Кисловка, д. Маслова.
№ 8
№ 9
№ 10 Софійская набереж., д. Швецова.
№ 11 Вокзалъ Московско-Павелецкой желѣзн. дор.
№ 12 Арбатъ, Колошинъ пер., д. Фельдштейнъ.
№ 13 Плющиха, домъ Дмитріева.
№ 14 Остоженка, 1 Ушаковскій, д. Кашиной.
№ 15
№ 16 Вокзалъ Московско-Брестской жел. дороги.
№ 17 Б. Прѣсня, Волковъ пер., д. Гусева.
№ 18 Уголъ Бутырскаго и Петровско-Разумовскаго проѣздовъ, д. Ламухина.
№ 19 2-я Мѣщанская ул., д. Гельбрасъ.
№ 20 1-й Волхонскій п., д. Мирзаянцъ.
№ 21 Вокзалъ Моск.-Каз. ж. д.
№ 23 Никольская улица, Славянскій Базаръ.
№ 24 Ирининская улица, д. Филимоновой.
№ 25 Сокольничье шоссе, д. Акимова.
№ 26 Лаврентьевская ул., д. Басова.
№ 27 Вокзалъ Моск.-Курск. и Нижегородск. жел. дор.
№ 28 Мясная Биржа.
№ 29 Б. Ордынка, д. Бажановой.
№ 30 М. Серпуховская ул., д. Фаддѣевой.
№ 31 Ильинка, зд. Биржи.
№ 32 Трехсвятительскій пер., церк. д.
№ 33 Воронья ул., домъ Волкова.
№ 34 Пустая ул., д. бр. Большаковыхъ.

Телеграфныя конторы, открываемыя на время пріѣзда Высочайшихъ особъ.

Кремлевскій дворецъ, Александрійскій дворецъ, Петровскій дворецъ, село Ильинское.

Телеграфныя конторы въ окрестностяхъ г. Москвы.

Петровско-Разумовское (постоянная), Ходынскій лагерь, каз. д., село Покровское-Глѣбово, д. кн. Шаховской, село Богородское, дача Уткина, село Останкино, д. Тихомирова.

Вспомогательное телеграфное отдѣленіе.

Село Архангельское, д. кн. Юсупова.

Дворянскія и Земскія учрежденія.

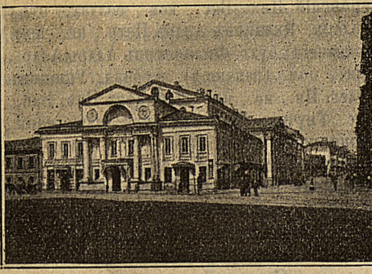

Московское Дворянское Депутатское Собраніе.

(Б. Дмитровка, д. Росс. Благ. Собр.).

Моск. губернс. предв. двор. **Трубецкой** Пет. Ник., кн., дсс., егерм. Дв. Е. И. В., предвод. двор.: Моск. уѣз. **Голицынъ** Вл. Алдр., кн., въ должн. егерм. Дв. Е. И. В., Колом. уѣз. **Крюденеръ-Струве** Алдръ Ам., бар., гс., Дмитр. уѣз. **Олсуфьевъ** Мих. Адам., гр., нс., въ зван. кам.-юнк. В.Д., Волокол. уѣз. **Мещерскій** Серг. Бор., кн., гв. плк., Можайск.уѣз. **Варженевскій** Ал. Конст., сс., Звенигор. уѣз. **Шереметевъ** Пав. Серг., гр., въ зван. кам.-юнк. В. Д., Серпухов. уѣз. **Рюминъ** Пет.Мих., дсс., въ должн. гофм. Д. Е. И. В., Рузск. уѣз. **Долгоруковъ** Пав. Дм., кн., въ зван. камерг. Д. Е. И. В., Верейск. уѣз. **Шлиппе** Алдръ Карл., дсс., въ зван. камерг. Д. Е. И. В., Клинск. уѣз. **Аверкіевъ** Ал. Ал., сс.,Бронницк. уѣз. **Пушкинъ** Алдръ Алдр., нс., въ зван. кам.-юнк., Подольск. уѣз. **Катковъ** Андр. Мих., въ зван. кам.-юнк., Богородск. уѣз. **Самаринъ** Алдр. Дм., кол. асс., въ зван. кам.-юнк., секрет. двор. Моск. губ. **Макаровъ** Алдръ Вас., ттс., депут. двор.: Моск. уѣз. **Шеппингъ** Вл. Дм., бар. сс., въ зван. камерг., Колом. уѣз. **Расторовъ** Вл. Рост., кск., Дмитр. уѣз. **Головинъ** Фед. Алдр., кск., Волокол. уѣз. **Телегинъ** Дм. Вл., кск., Можайск. уѣз. **Варженевскій** Сер. Гавр., двор., Звенигород. уѣз. **фонъ-Штейнъ** Пет. Фед., дсс., Серпуховск. уѣз. **Яновъ** Плат. Ал., камерг. Д. Е. И. В., Рузск. уѣз. **Серебрянскій** Георг. Гр., сс., Верейск. уѣз. **Пржевальскій** Евг. Мих., плк., Клинск. уѣз. **Голицынъ** Серг.Серг., кн., Бронницк. уѣз. **Агаповъ** Ник.Алдр., сс., Подольск. уѣз. **Бландовъ** Ник. Ив., отст. кап.-л., Богородск. уѣз. **Андросовъ** Ник. Ив., канд. правъ.

Канцелярія Московскаго Губернскаго Предводителя Дворянства.

Секрет. **Виноградовъ** Ал. Ив., крг.

Канцелярія Дворянскаго Депутатскаго Собранія.

(Б. Дмитровка, д. Рос. Благ. Собр.).

Столоначальн.: **Домнинскій** Вас. Ал., ттс., **Караваевъ** Алдръ Серг., ттс. **Култашевъ** Георг. Мих., **Ветлицкій** Пав. Ал., ттс., **Виноградовъ** Дм. Ив., нс., **Травинъ** Влад. Ив., пор., и. д. архив. канц. служ. **Бару** Дм. Емел., канцеляр. чиновн.: **Кудрявцевъ** Фед. Алдр., ттс., **Полянскій** Вас. Конст., гс., **Патокинъ** Алдръ Ник.,крг., смотр. дома **Караваевъ** Алдръ Серг., ттс.

Дворянская опека.

(Дурновскій пер., д. Домовладѣльч. товарищества, телеф. № 922).

Предс. **Голицынъ** Вл. Алдр., кн., церемон. Двора Е. И. В. Члены: **Ланской** гр. Мих. Мих., ттс., **Кларкъ** Петр. Ст., дсс., секр. **Былѣевъ-Успенскій** Вас. Серг., ттс., столонач. **Стерлиговъ** Серг. Фед., кск., регист. **Богословскій** Ник. Степ., нч., канц. служит.: **Боголюбскій** Ник. Георг., **Петровъ** Пав. Ал., **Родіоновъ** Ал. Ник.

Гласные Московскаго Губернскаго Земскаго Собранія

По избранію.

Г. Москвы: **Абрикосовъ** Вл. Ал., **Армандъ** Алдръ Ев., **Бахрушинъ** Вл. Алдр., **фонъ-Вендрихъ** Ник. Карл., **Геннертъ** Арк. Ив., **Герье** Влад. Ив., **Гучковъ** Ник. Ив., **Ланской** Мих. Серг., гр., **Мамонтовъ** Сав. Ник., **Муромцевъ** Серг. Андр., **Перепелкинъ** Ник. Митр., **Протопоповъ** Серг. Серг., **Щаповъ** Петръ Петр., **Щепкинъ** Ник. Ник.; Богородск. у.: **Самаринъ** Фед. Дм., **Дѣтиновъ** Фед. Андр., **Андросовъ** Ник. Ив.; Бронницк. у.: **Ильинъ** Ник. Ив., **Прозоровскій-Голицынъ** Алдръ Алдр., кн.; Верейскаго у.: **Клейстъ** Фед. Ефим., **Тучковъ** Пав. Алдр., **Шлиппе** Викт. Карл.; Волокол. у.: **Шиповъ** Дм. Ник., **Эйлеръ** Алдръ Алдр.; Дмитров. у.: **Макаровъ** Алдръ Вас., **Головинъ** Фед. Алдр., **Поливановъ** Ник. Петр., **Тютчевъ** Фед. Ив.; Звенигор. у.: **Кокошкинъ** Фед. Фед., **Патрикѣевъ** Пав. Пав., **Сумароковъ** Вл. Фед., **Кокошкинъ** Вл. Фед.; Клинскаго у.: **Голицынъ** Серг. Серг., кн., **Катаевъ** Ив. Никит., **Анзиміровъ** Вл. Алдр., **Егоровъ** Ив. Ив.; Колом. у.: **Венкстернъ** Ал. Ал., **Щепкинъ** Мит. Пав.; Можайск. у.: **Людоговскій** Серг. Ник., **Мозалевскій** Алдръ Алдр.; Московск. у.: **Мартыновъ** Викт. Ник., **Мазингъ** Карлъ Карл., **Тубенталь** Карлъ Карл., **Челноковъ** Мих. Вас.; Подол. у.: **Жедринскій** Ник. Алдр., **Бакастовъ** Серг. Ив., **Бландовъ** Ник. Ив., **Пржевальскій** Вл. Вл.; Рузскаго у.: **Зографъ** Ник. Юр., **Мейенъ** Влад. Фед., **Мурановъ** Дм. Влад.; Серпухов. у.: **Яновъ** Плат. Ал., **Хмѣлевъ** Ник. Ник., **Шнейдеръ** Алдръ Фед., **Баршевъ** Влад. Серг.

Предводители Дворянства:

Губернскій **Трубецкой** Петръ Ник., кн., Богор. у. **Самаринъ** Алдръ Дм., Брон. у. **Пушкинъ** Алдръ Алдр., Верейск. у. **Шлиппе** Алдръ Карл., Волокол. у **Мещерскій** Серг. Бор., кн., Дмитр. у. **Олсуфьевъ** Мих. Ад., гр., Звенигор. у. **Шереметевъ** Пав. Серг., гр., Клинск. у. **Аверкіевъ** Ал. Ал., Коломен. у. **Крюденеръ-Струве** Алдръ Амм., бар., Можайск. у. **Варженевскій** Ал. Конст., Московск. у. **Голицынъ** Вл. Алдр., кн., Подол. у. **Катковъ** Андр. Мих., Рузск. у. **Долгоруковъ** Пав. Дм., кн., Серпух. у. **Рюминъ** Петръ Мих.

Предсѣдатели Уѣздныхъ Земскихъ Управъ.

Богородск. **Ламакинъ** Гавр. Серг., Бронницк. **Ильинъ** Андр. Ник., Верейск. **Андреевъ** Ник. Мих., Волоколамск. **Духовской** Вл. Мих., Дмитровск. **Грушка** Ник. Апол., Звенигородск. **Артыновъ** Евг. Дм., Клинской **Аверкіевъ** Ал. Ал., Коломенск. **Сазоновъ** Алдръ Ник., Можайск. **Уваровъ** Фед. Ал., гр., Москов. **Рихтеръ** Ник. Фед., Подольск. **Миткевичъ-Далецкій** Алдръ Ник., Рузской **Цыбульскій** Алдръ Ив., Серпуховск. **Чельцовъ** Вас. Егор.

Депут. отъ Духов. Вѣд. **Доброгорскій** Алдръ Арк., протоіерей.

Управл. Государств. имущ. **Сергѣевъ** Ник. Вас., дсс.

Управл. Моск. Удѣл. Округ. **Вельяминовъ** Григ. Ник., дсс.

Чл. Губ. Зем. Упр.: **Черкасовъ** Ник. Гавр., бар., **Нарбутъ** Андр. Мих.

Губернская Земская Управа.

(Уг. Садовой-Тріумф. и Воротниковскаго, соб. д.).

Предсѣд. **Шиповъ** Дм. Ник., дсс. Члены: **Черкасовъ** Ник. Гавр., бар. нс., **Нарбутъ** Андр. Мих., ка., **Хмѣлевъ** Ник. Ник., ттс., **Челноковъ** Мих. Вас.,п.п.гр. **Головинъ** Фед. Алдр., гс.

Канцелярія.

Секр. **Крандіевскій** Вас. Аф., п.п.гр., письмов. **Клюквинъ** Ив. Вас., регистр. **Кашинцева** Екат. Алдр., конторщ. **Лядова** Вѣра Иван., экзек. **Циглеръ** Пет. Влад., п.п гр.

Отдѣлъ по народному образованію.

Петровъ Викт. Влад., **Данилинъ** Ив. Анд.

Контрольное отдѣленіе.

Контрол. **Флоринскій** Ив. Ив., кс., пом. контр. **Невскій** Дм. Алдр., **Циглеръ** Генр. Люд.

Экономическое отдѣленіе.

Секр. **Лебедевъ** Дм. Ал., п.п.гр.,агрономъ **Шатерниковъ** Мих. Евг., завѣд. губ. сел. хоз. склад. (вакансія), счетч. **Самковъ** Ив. Вас.

Страховое отдѣленіе.

Дѣлопр.: **Рубцовъ** Ник. Ив., п.п.гр., **Серебряковъ** Пав. Ал., **Икономовъ** Влад. Федос., **Кикинъ** Мих. Вас., счетч.: **Лебедева** Ел. Павл., **Бабинокъ** Пав. Вас., регистр. **Волковъ** Ив. Серг., агенты по стр. строеній и движ. въ Моск. уѣздѣ: **Вашкевичъ** Ник. Фр., **Куклиискій** Ив. Авкс., кс.

Дорожный отдѣлъ.

Фирсовъ Матв. Мак., сс., дѣлопр. **Тимковскій** Дм. Ив., двор., инжен. **Шпейеръ** Мих. Конст., **Григорьевъ** Ник. Ник., **Цубербиллеръ** Ал. Ал., **Савостьяновъ** Геор. Степ., **Скудновъ** Сер. Павл., **Перловъ** Бор. Флор.

Счетное отдѣленіе.

Счетч. **Мелихъ-Хаспабовъ** Вас. Ив., бухгалт. **Базовъ** Ник. Ив., пом. бухгалт.: **Савельевъ** Ив. Серг., **Гастерманъ** Алдръ Карл., **Ипполитовъ** Конст. Раф., **Домогацкій** Пав. Пав., **Кунъ** Екат. Иван., кассиръ **Николаевъ** Ник. Ник.

Санитарное бюро.

Завѣд. **Поповъ** Ив. Вас., дѣлопр. **Кирьяковъ** Вас. Вас., санитарн. врачи: **Богословскій** Вас. Григ., **Куркинъ** Петръ Ив., **Салтыковъ** Бор. Ник., **Мольковъ** Ал. Вл., завѣд. осп. телятн. **Глушановская-Яковлева** Пел. Ив.

Ветеринарное бюро.

Завѣд. **Павлушковъ** Серг. Ник., ветерин. при бюро **Мурашкиицевъ** Ник. Андр., ветер. при скотопр. дворѣ **Радинъ** Ис. Осип., ветер. по Моск. узд. **Степановъ** Ал. Ник., дѣлопр. **Соколовъ** Петръ Ник., регистр. **Зилова** Екат. Вас.

Статистическое отдѣленіе.

Завѣд. **Каблуковъ** Ник. Ал., статист. **Снегиревъ** Мерк. Ив., помощн. **Боголѣповъ** Ив. Павл.

Эмиритальная касса.

Пойзнеръ Соф. Евс., **Петрова** Юл. Мих., **Шатрова** Капит. Павл.

Уѣздная Земская Управа.

(Садовая-Сухаревская, соб. домъ).

Предс. **Рихтеръ** Ник. Фед., сс. Члены: **Кирхгофъ** Вас. Люб., куп., **Фрыгинъ** Фед. Ив., **Крыловъ** Ал. Вас., п. гр., секр. **Ильинскій** Ив. Гавр., п. п. гр., бухгалт. **Дувановъ** Серг. Гавр., л. п. гр., архит. **Егоровъ** Пав. Георг., ттс.

Гласные Московской Уѣздной Земской Управы.

Говоровъ Серг. Козьм., нс., **Голофтѣевъ** Ник. Кононов., кс., **Каблуковъ** Ник. Ал-ѣевичъ, док. пол. эк., **Мазингъ** Карлъ Карл., сс., **Мартыновъ** Викт. Ник., нс., **Михайловъ** Ник. Фед., ттс., **Никифоровъ** Конст. Лавр., нс., **Оболенскій** Вас. Вас., князь, **Райчъ** Вадимъ Сем., кс., **Рихтеръ** Ник. Фед., сс., **Савицкій** Петръ Мих., потом. двор., **Сергіевскій** Дм. Ал-ѣевичъ, сс., **Смирновъ** Серг. Григ., нс., **Соколовскій** Дм. Влад., нс., **Тубенталь** Карлъ Карл., дсс., **Фирсовъ** Матв. Макс., сс., **Шереметевскій** Всев. Петр., кс., **Шнаубертъ** Бор. Ник., дв., **Армандъ** Ник. Евг., п. п. гр., **Бѣлишевъ** Ив. Ефим., куп., **Крестовниковъ** Серг. Влад., п. п. гр., **Михайловъ** Алдръ Алдр., п. п. гр., **Пфейферъ** Андр. Моис., гс., **Челноковъ** Мих. Вас., п. п. гр., **Ремизовъ** Ник. Гер., кр. села Аминева, **Фрыгинъ** Фед. Ив., кр. села Борисова, **Путанниковъ** Петръ Мих., кр. дер. Новосильцева, **Романниковъ** Яковъ Дм., ямщ., **Ильинъ** Вас. Мих., кр. села Карачарова, **Дудоровъ** Ив. Мих., кр. дер. Строгиной, **Бахаревъ** Мих. Дм., кр. села Алексѣевскаго, **Головинъ** Мих. Серг., кр. села Бол. Мытищъ, **Мухинъ** Даніилъ Ильичъ, кр. дер. Бякотновой.

Московскій Уѣздный Съѣздъ.

(Дурновск. пер., д. Домовлад. Т-ва, телеф. № 922).

Предс. **Голицынъ** Влад. Алдр., кн., церемон. Дв. Е. И. В., секр. **Соколовъ** Влад. Ник., ка., уѣзд. чл. Окружн. Суда **Вонсяцкій** Влад. Феофил.

Уѣздн. членъ Окружн. Суда.

(Кам. при уѣздн. съѣздѣ).

Вонсяцкій Влад. Феоф.

Земскіе начальники Московскаго уѣзда.

1 уч. (волости: Озерецкая, Дурыкинская и Черкизовская) **Оболенскій** Вас. Вас., кн., кск.; 2 уч. (волости: Троицкая и Марфинская) **Муромцевъ** Ив. Ник., кс.; 3 уч. (волости: Ростокинская и Мытищинская) **Обуховъ** Алдръ Троф., ка.; 4 уч. (волости: Пехорская, Выхинская и Ямская) **Станицкій** Серг. Евст., сс.; 5 уч. (волости: Хорошовская и Всѣхсвятская) **Мясновъ** Серг. Ник., нс.; 6 уч. (волости: Царицынская, Зюзинская, Нагатинская и Троицко-Голенищевская) **Ладыженскій** Григ. Серг., ттс.; кандид. въ земск. начал. **Дьячковъ** Серг. Алдр., ка.

Уѣздное арестное помѣщеніе.

Садовая-Сухаревск., зд. Уѣздной Земской Управы.

Попеч. **Вонсяцкій** Влад. Феофилакт., смотр. **Клюквинъ** Ив. Вас., п. п. гр.

Городская полиція.

Управленіе Московскаго Оберъ-Полицеймейстера.

(Тверской бульв., каз. домъ).

Оберъ-Полиц. **Треповъ** Дм. Фед., свиты Его Величества ген.-м., помощ. **Рудневъ** Ив. Ник., плк., чин. особ. поруч.: стар. **Воробьевъ** Серг. Евгр., сс., младш. **Шереметевъ** Бор. Бор., ка., по технич. части **Эппингеръ** Бор. Март., кс., шт.-офиц. для особ. поруч.: **Яновъ** Петръ Ник., пдплк., **Пальшау** Ник. Ник., пдплк., техн. **Поликарповъ** Ник. Дм., кск., электротехн. **Анохимъ** Левъ Евстигн., нс., инжен. для надз. за подземн. сооруж. **Эппингеръ** Фед. Март., кс., чинов. по статист. части **Вонсяцкій** Дм. Феофил., кс.

Канцелярія Оберъ-Полицеймейстера.

(Б. Гнѣздник. пер., город. домъ).

Управляющ. **Реймерсъ** Конст. Як., дсс., помощ. **Тимофеевъ** Алдръ Ник., нс., инсп. отд. дѣлопр.: **Ефимовъ** Григ. Полик., ка., помощ. **Чернышевъ** Ив. Фед., крг. (и. д.), судн. отд.: дѣлопр. **Алексѣевъ** Ник. Ник., кс., пом. **Кедровъ** Серг. Ив., ка., **Трофимовъ** Ник. Тим., ка., исполн. отд.: дѣлопр. **Мурашевъ** Ник. Ив., нс., помощн. **Мельгуновъ** Ал-ѣй Ник., нс., распор. отд.: управл. **Доброноки** Ант. Ант., сс. (сост. при Мин. Вн. Дѣлъ), пом. **Львовъ** Мих. Мих., ттс., хоз. отд.: дѣлопр. **Вонсяцкій** Дм. Феоф., кс., пом. **Соколовъ** Алдръ Петр., нс., **Ниловъ** Вл. Ник., нс., паспортн. отд.: дѣлопр. **Грифцовъ** Алдръ Мих., нс., пом. **Эйманъ** Андр. Вас., крг., счетн. отд.: дѣлопр. **Арефьевъ** Вас. Алекс., кс., пом. **Покровскій** Ник. Вас., кск., солдат. отд.: дѣлопр. **Яхлаковъ** Алдръ Петр., нс., пом. (вакансія), бухг. **Филаретовъ** Алдръ Алдр., крг., пом. (вакансія), журнал. **Ушаковъ** Флег. Ив., нс., пом. **Лебедевъ** Пав. Вас., ттс., **Гнучевъ** Ник. Вас., крг., казн. канц. **Покровскій** Серг. Серг., кс., пом. **Фаворскій** Мих. Георг., гс., перевод. **Батюшковъ** Пав. Льв., ттс., экз. канцел. и смотр. дома **Макушенко** Ив. Кирил., крг., ред. «Полиц. Вѣд.» (вакансія).

Сыскная часть.

(Гнѣздниковскій пер., город. домъ).

Нач. сыскн. пол. **Лебедевъ** Вас. Ив., ка., чин. сыскн. полиц. **Мойсеенко** Дм. Петр., ка., **Бачуринъ** Григ. Степ., гс., дѣлопр. **Спейеръ** Серг. Ив., ка., пом. **Стефановъ** Вас. Степ., крг. (и. д.).

Московское Столичное по фабричнымъ и горно-заводскимъ дѣламъ Присутствіе.

(При канцеляріи Оберъ-Полицеймейстера).

Предсѣд. **Треповъ** Дм. Фед., свиты Его Величества ген.-м., чл.: **Шраммъ** Конст. Фед., ген.-л., **Короткій** Алдръ Ив., **Гроссъ** Вл. Христ., ка., **Рудневъ** Ив. Ник., плк., **Якунчиковъ** Вл. Вас., п. п. гр. **Четвериковъ** Серг. Ив., двор., **Лосевъ** Мих. Лукичъ, дѣлопр. **Вонсяцкій** Дм. Феоф. кс.

Адресный столъ.

(Гнѣздниковскій пер., город. домъ).

Начал. **Мещерскій** Ник. Вас., кн., кск., помощн. **Покровскій** Ник., Вас., гс., **Медвѣдковъ** Ник. Мих., канц. служ. (и. об.).

Полицейскій Архивъ.

(Пятницкая, казенный домъ).

Начальн. **Повалишинъ** Ив. Ив., нс., помощн. **Мансвѣтовъ** Ник. Сем., ка.

Управленіе Московскаго Городского Полицейскаго Телеграфа.

(М. Гнѣздниковскій пер., город. домъ).

Начальн. **Вестеніусъ** Эд. Густ., сс., пом. и нач. центр. ст. **Николаевъ** Ник. Ник., кс., механ. **Крегеръ** Эдм. Ив.

Чины наружной полиціи

(Москва, въ административномъ отношеніи раздѣлена на 3 полиц. отд. и 43 уч.).

Полицейм.: 1 отд. **Будбергъ** Андр. Ром., бар., плк., 2 отд. **Свѣшниковъ** Конст. Влад., сс., 3 отд. **Яфимовичъ** Влад. Мих., плк.

Резервъ Московской Городской полиціи.

(3-й Знаменскій пер., д. Срѣтенской части).

Нач. **Золотаревъ** Вен. Ник., плк., помощн. его: ст. **Дещинскій** Евст. Викт., нс., мл. **Евреиновъ** Вас. Дм., ка.

Городской участокъ.

(Ипатьевскій пер., Городской полиц. д.тлф.16). Прист. **Ермоловъ** Серг. Ник., пдплк., ст. помощн. **Малишевскій** Викт. Льв., кап., мл. пом. **Лакатошъ** Алдръ Андр., ка., **Всеволодовъ** Конст. Всев., пор.; письм. **Орловъ** Ник. Петр., гс., помощн., **Соколовъ** Алдръ Григ., ттс.

Тверская часть.

1 уч. (Знаменка, д.Михалкова.тлф.50). Прист. **Массино** Викт. Лук., пдплк., ст. помощ. **Керетичъ 2** Ив. Георг., шт.-кап., мл. помощн. **Рачковскій** Влад. Игн., кап.; письм. **Протодіаконовъ** Пав. Ал., ка., помощн. **Покровскій** Ник. Ал., нч.

2 уч. (Тверская ул., полиц. домъ, тлф. 29). Прист. **Шишикинъ** Мих. Вас., пдплк., ст. помощн. **Ачкасовъ** Сем. Ал., ротм., мл. помощн.: **Савченко** Ив. Ив., шт.-кап. зап., **Каменскій** Ник. Влад., шт.-ротм.; письм. **Добровольскій** Вас. Вас., ттс., помощн. **Синеоковъ-Андріевскій** Петръ Адр., ттс.

3 уч. (Неглинный пр., д. Коломейцева, тлф. 51). Прист. **Новиковъ** Осипъ Петр., пдплк., ст. помощн. **Управинъ** Ал. Ал., ротм., мл. помощн.: **Митрофановъ** Вас. Алекс., шт.-кап. зап., **Бычковскій** Болесл. Генрих., шт.-кап.;письм. **Дородновъ** Феофилъ Дм., нч., помощн. **Дородновъ** Ив. Дм., нч.

Мясницкая часть.

1 уч., (Юшковъ пер., домъ Князевой, тлф. 38). Прист. **Керетичъ 1** Влад. Георг., пдплк., ст. помощн. **Косоротовъ** Влад. Ив., ротм., мл. помощн. **Бачуринъ** Мод. Мих., шт.-кап.; письм. **Стариковъ** Мих. Ив., кск., помощн. письмовод. (вакансія).

2 уч. (Девятинскій пер., д. Яковлева. тлф. 39). Завѣд. уч. **Штанковъ** Вяч. Конст., ст. помощн. прист., мл. пом. **Голицынъ** Алдръ Конст., ка.; письм. **Синевъ** Ив. Петр., гс., помощн. **Лавровъ** Алдръ Алдр., крг.

3 уч. (уг. Хитровск. и Мал. Трехсвятительск. пер., Мясницкій полиц. домъ, тлф. 19). Прист. **Носковъ** Мих. Ник., пдплк., ст. помощн. **Степановъ** Евг. Фед., кап.; письм. **Челноковъ** Гр. Дм., ка., помощн. **Россіусъ** Ник. Эд., нч.

Пятницкая часть.

1 уч. (Пятницкая ул., полиц. домъ, тлф. 22). Прист. **Анучинъ** Мих. Петр., пдплк., ст. помощн. **Дружининъ** Алдръ Алдр., кап.; письм. **Голосовъ** Вл. Мих., ттс.,пом. **Миловъ** Дм. Ив., канц. служ.

2 уч. (М. Строченовъ пер., домъ Маслова, тлф. 43).Прист. **Прудковскій** Андр. Тим., кап., ст. помощн.: **Заневскій** Чесл. Стан., кап., **Поляковъ** Евменій Вячесл., ротм., мл. помощн. **Марциновскій** Конст. Іос., нс.; письм. **Голошевскій** Ад. Ад., ка., помощн. **Мартьяновъ** Фед. Алдр.,гс.

Якиманская часть.

1-й уч. (Сорокоумовскій пер., д. Муратова, тлф. 52). И. д. прист. **Кожинъ** Георг. Петр., сс. (состоящ. при Мин. Вн. Дѣлъ), ст. помощ. **Заремба** Ант. Алдръ, кап.; письмовод. **Косаревскій** Ив. Макс., кс., помощ. **Бурминъ** Вас. Вас., нч.

2-й уч. (Казанскій, Яким. полиц. д., тлф. 30). Прист. **Діевскій** Ник. Григ. нс., (зав. уч), ст. помощ. **Пирковскій** Серг. Арс., нс.; письмовод. **Лондеръ** Алекс. Сав., ка., помощ. **Мегалинскій** Ник. Никан., кс.

Серпуховская часть.

1-й уч. (Шаболовка, д. Ансерова, тлф. 45). Прист. **Гринцевичъ** Бенед. Ив., пдплк., мл. помощ. **Петровъ** Ал. Ник., ттс.; письмовод. **Орловъ** Дм. Вас. нч., помощ. (вакансія).

2-й уч. (Стремянный пер., д. Мартьянова, тлф. 46). Прист. **Эрнъ** Евг. Ив кап., мл. помощ. **Бѣляевъ** Алдръ Викт. шт.-кап.; письмовод. **Гумилевскій** Георг. Григ., ка., помощ. **Румянцевъ** Ал. Ив., нч.

Пречистенская часть.

1-й уч. (Штатный пер., полиц. д., тлф. 20). Прист. **Афросимовъ** Викт. Ник., нс., ст. помощ. **Дерожинскій** Адол. Ант., кап., письмовод. **Варвинскій** Ник. Дм., нч., помощ. **Матвѣевъ** Вас. Макс., канц. сл.

2-й уч. (М.-Успенскій пер., город. д.). Прист. **Арешевъ** Петр. Егор., пдплк., ст. помощ. **Счастневъ** Ник. Ив., пдплк., (зав. Бутырск. раіон.); мл. помощ. **Глущенко** Всевол. Еф., ка., письмовод. **Бычковъ** Вас. Дм., нч., помощ.—вакансія,

Арбатская часть.

1-й уч. (Столов. пер., полиц. домъ, тлф. 13). Прист. **Андреевъ** Серг. Ник., кап., мл. помощ. **Ивановъ** Серг. Ник., пор.; письмовод. **Зеленскій** Алдръ Павл., ттс., помощ. **Штумфъ** Арк. Андр., нч.

2-й уч. (Б. Козихин. пер., д. Чебышева, тлф. 32). Прист. **Эклонъ** Федоръ Леонтьев., кап., ст. помощ. **Васильевъ** Ал. Ив., кап., **Норовъ** Дмитр. Дмитр., ка.; письмовод. **Лавровъ** Вас. Алдр., гс., помощ. **Хвощинскій** Евг. Евстигн., кск.

Хамовническая часть.

1 уч. (Хамовн. пл., полиц. д. тлф., 69). Прист. **Холмогоровъ** Вас. Гр., ка., мл. помощ. **Парковъ** Ѳик. Вас., кск., **Добровольскій I** Петръ Иван., шт.-кап. зап., письмовод. **Снѣжневскій** Ник. Льв., гс., помощ. **Григорьевъ** Вл. Павл., крг.

2 уч. (Ружейн. пер., д. Городск. Упр., тлф. 88). Прист. **Неклюдовъ** Фед. Алдр., кап., ст. помощ. **Свѣтловъ** Сер. Фед., ка., мл. помощ. **Жичковскій** Рич. Фом., шт.-кап. зап., письмовод. **Предтеченскій** Георг. Ив., нч., помощ. **Скоровъ** Ил. Андр., нч.

Прѣсненская часть.

1 уч. (Ниж.-Прѣсненская ул., д. Шмакова, тлф. 21). Прист. **Шестаковъ** Ил. Алдр., кап., мл. помощ.: **Влодзимірскій** Эмел.Троад.,ттс., **Кулинскій** Алдръ Георг., пор. зап., письмовод. **Рябининъ** Пав. Вас., нч., помощ. **Любимовъ** Алекс. Петр., нч.

2 уч. (Кудринск. ул., полицейск. д., тлф. 41). Прист. **Романкевичъ** Вас. Вас., кап. (и. д.), ст. помощ.: **Пѣшковъ** Ал. Ник., нс., **Дудинъ** Лев. Ив., ротм., письмовод. **Мочульскій** Каз. Лудв. нч., помощ. (вакансія).

3 уч. (Б. Тишинск. пер., д. Ушакова). Прист. **Шокотко** Сер. Алдр., ротм.,старш. помощ. **Кузнецкій** Григ. Ник., нс., мл. помощ. **Пересвѣтовъ** Тим. Ив., крг., письмовод. **Шулька** Конст. Алдр., кск., помощ. **Знаменскій** Ник. Алдр., нч.

Сущевская часть.

1 уч. (Долгоруков. ул., д. Бутюгиной, тлф. 48). Прист. **Мосоловъ** Ник. Хрис., кс. (сост. при Мин. Вн. Д.), старш. помощ.: **Ивановъ** Ник. Мих., ка., **Солисъ** Дм. Фед., пор., письмовод. **Либердѣевъ** Алдръ Пл., нч., помощ. (ваканс.).

2 уч. (Лѣсная, д. Ларіонова, тлф. 49) Прист. **Ростковскій** Андр. Пав., кап., мл. помощ.:**Александровъ** Ив. Фед., пор., **Добровольскій II** Ив. Ив., ка., **Мухановъ** Конст. Мих., шт.-кап., письмовод. **Роговицкій** Вас. Ив., крг., помощ. **Спиридоновъ** Пав. Ив., нч.

3 уч. (Селезневская ул., Сущевскій пол. домъ, тлф. 27). Прист. **Бояновскій** Стан. Фелкс., ротм., мл. помощ.: **Михновъ** Пав. Дм., гс., **Калининъ** Пав. Мих., ка., **Танасюкъ** Алдръ Сильв., шт.-кап. (въ расп. зав. Бутыр. раіономъ), письм. **Якубовскій** Юліанъ Феликс., кс. (въ расп. зав. Бутыр. раіономъ), помощн. письмовод. **Прилуцкій** Ник. Ив., нч.

Бутырскій раіонъ, 3 уч. Сущевской части.

(Б. Бутырская, д. Трифонова).

Завѣд. раіон. ст. помощн. прист. **Счастневъ** Ник. Ив., пдплк., мл. помощн. **Танасюкъ** Алдръ Сил., шт.-кап., письмов. **Якубовскій** Юл. Феликс., кск.

Петровско-Разумовскій участокъ.

(Астрядамскій пр., д. Тихонова, тлф. 55).

Прист. **Вадбольскій I** Влад. Мих., кн., ттс., письм. **Дмитревскій** Серг. Влад., кск.

Срѣтенская часть.

1 уч. (3-й Знаменск.пер. нолиц.д., тлф. 26). Прист. **Шумовичъ** Ант. Ванд., кс., ст. помощн. **Рубцовъ** Ал. Ал., нс., письм. **Ямонтъ** Конст. Фил., гс., помощн. (вакансія).

2 уч. (Б. Колосовъ, д. Базыкина, тлф. 47). Прист. **Огіевичъ** Алдръ Ант., нс., ст. помощн. **Шперлингъ** Ант. Ник., ротм., письм. **Серговскій** Серг. Сем., кск. (и. д.), помощн. письм. **Троицкій** Мих. Ник., крг., (и. д.).

Яузская часть.

1 уч. (Садов.-Черногрязская, полиц. домъ, тлф. 31). Прист. **Гедеоновъ** Ник. Фед., пдплк., ст. помощн. **Померанцевъ** Дм. Вас., нс., письм. **Ширяевъ** Иванъ Мих., кск., помощн. **Орловъ** Ник. Петр., крг.

2 уч. (Введенскій пер., д. Шписсъ, тлф. 56). Прист. **Линдгольмъ** Герм. Ив., пдплк., мл. помощн. **Гринцевичъ** Алдръ Ив., ка., письм. **Ильинскій** Ник. Мих., кск., помощн. **Пустынскій** Леон. Гавр., кск.

Мѣщанская часть.

1 уч. (1-й Дьяковскій пер., домъ Лукиной, тлф. 36). Прист. **Ягодовскій** Ник. Пав., кап., ст. помощн. **Ложкинъ** Серг. Конст., кап.,**Бойковъ** Мих. Андр., ротм., письм. **Ушаковъ** Петръ Петр., кск., помощн. **Румянцевъ** Ал. Петр., ттс.

2 уч. (Краснопрудная, д. Рудакова, тлф. 37). Прист. **Воронецъ** Юр. Дм., ротм., мл. помощн. **Власовъ** Тих. Гр., шт.-ротм., **Яковлевъ II** Влад. Дм., пор., письм. **Барабашъ** Алдръ Гр., нч., пом. (вакансія).

3 уч. (3 Мѣщан , Полицейскій домъ, тлф. 18). Прист. **Богдзевичъ** Мих. Ал., нс., ст. помощн. **Яковлевъ I** Петръ Андр., пор., мл. помощн. **Матвѣевъ** Ник. Ал., пор., письм. **Чистяковъ** Мих. Егор., ка., пом. **Клементовскій** Влад. Степ., нч.

4 уч. (Стромынка, Сокольн. полиц. домъ, тлф. 24). Прист. **Трутневъ** Конст. Дан., пдплк., мл. помощн. **Леандровъ** Пав. Петр., нс., письм. **Надеждинъ** Ал. Ник., ка., помощн. **Соловьевъ** Ал. Вас., нч.

Басманная часть.

1 уч., (Н. Басманная, полиц. домъ, тлф. 14). Прист. **Львовичъ** Герм. Арс., кап., ст. пом. **Ганзенъ** Конст. Мих., кап., письм. **Кипарисовъ** Мих. Ив., кск., помощн. **Смирновъ** Ал. Фед., нч.

2 уч. (Гарднеровскій, д. Случаева, тлф. 33). Прист. **Шварцманъ** Ник. Петр., кс., мл. помощн. **Шульцъ** Іос. Конст., ттс., письм. **Трофимовъ** Ник. Ал., крг., помощн. **Кубасовъ** Конст. Петр., крг.

Рогожская часть.

1 уч. (Николо-Ямская, полиц. домъ, тлф. 23). Прист. **Тувинъ** Алдръ Никол., нс. (и. д.), ст. помощн. **Клей** Ив. Ив., кап., письм. **Залѣсскій** Мих. Ос., кск., помощн. **Москвинъ** Петр. Ник., нч.

2 уч. (2-я Рогожская, д. Хаустова, тлф. 44). Прист. (зав. уч.) **Горбатовъ** Вл. Мих., кап., ст. помощн. **Некрасовъ** Пав. Мих., нс., мл. помощн. **Карповъ** Ник. Дм., ка., письм. **Бачковскій** Вл. Ант., нч., помощн. **Успенскій** Петр. Павл., нч.

3 уч. (Б. Каменьщик. Таганск. полиц. д., тлф. 28). Прист. **Халютинъ** Валер. Мих., нс., мл. помощн. **Поповъ** Ник.Ник., шт.-кап., **Федоровъ** Ал. Вас., гс., письм. **Морозовскій** Митр. Ив., кск., помощн. **Безсоновъ** Серг. Ив., гс.

Лефортовская часть.

1 уч. (Кирочн. пер.,полиц. д., тлф. 17). Прист. **Юрьевъ** Анатол. Алдр., ка., ст. помощн. **Севенардъ** Алдр. Ник., ка., мл. помощ. **Вадбольскій 2** Мих. Вл., кн., ттс., письм. **Азбукинъ** Ал. Павл., крг., пом. (вакансія).

2 уч. (Суворовск. ул., д. Жданова, тлф. 35). Прист. **Сулима** Ник. Мих., пдплп., ст. помощн. **Языковъ** Мих. Дм., ка., письм. **Смоличъ** Ив. Анаст. ттс., помощн. **Зайцевскій** Серг. Мих., крг.

3 уч. (Кадетск. пл., д. Скибневскаго, тлф. 34). Прист. **Мурзинцевъ** Ал. Мих., кап., ст. помощн. **фонъ-Зандеръ** Григ. Григ., нс., письм. **Никандровъ** Вас. Алдр., крг., помощн. **Малининъ** Серг. Влад., гс.

Медицинскіе чины полиціи.

Ст. вр. **Флоринскій** Вл. Алдр., дкт. мед., кс. Вр. высш. окл.: **Брызгаловъ** Дм Алдр., сс. (Пятниц. ч.), **фон-Беккеръ** Вяч. Алдр., сс. (Пречист. ч.), **Голоушевъ** Серг. Серг., сс. (Хам. ч.), **Нѣмцевъ** Мих. Ив., кс. (Мясницк. .ч), **Красновскій** Ив. Аник., сс. (Арбатск. ч.), **Недачинъ** Мих. Павл., кс. (Срѣт. ч.), **Пронинъ** Ник. Ив., сс. (Тверск. ч.), **Ремезовъ** Мих. Алдр., сс. Рогож. ч), **Савицкій** Ник. Петр., нс. (Лефорт. ч.), **Щепетиловъ** Вл. Серг., сс. (Яузск. ч.), **Модестовъ** Серг. Вас., нс. (Прѣсн. ч.), **Мустафинъ** Макед. Ив., кс. (Мѣщан. ч.), **Владиславлевъ** Дм. Ив., сс. (Басман. ч.), **Губинъ** Ник. Андр., сс. (Городск. уч.), **Ивановскій** Ан. Ант., сс. (Яким. ч.), **Балуевъ** Серг. Вас., кс. (Сущ. ч.), **Горбачевъ** Викт. Никит., сс., **Дейкархановъ** Христ. Ефр., ттс.,въ расп. г. Оберъ-Полиційм.

Вр. низш.. окл.: **Мирославлевъ** Алдръ Вас., кс. (Мясниц. ч.), **Веревкинъ** Ник. Ив., ка. (Яким. ч.), **Тольскій** Ник.Ник., нс. (Сущевск. ч.), **Рудскій** Ал. Петр., кс. (Ле.форт. ч.), **Поповъ** Ник. Ив., сс. (Мѣщан. ч.), **Веселитскій** Алдръ Алдр., нч. (Рогожск. ч.), **Чернецкій** Фел. Флор., нч. приком. къ центр. пол. пр. пок. для душ.-больн., **Павловскій** Мих. Франц, нч. приком. къ Прѣсненской части).

Сверхштатн. врачъ **Богдановъ** Троф. Фед. нч., (приком. къ центр.пріемн.покою для душ.-больн.), **Пронинъ** Бор. Ник., нч. Тверск. ч.).

Акуш. штат. **Пяткинъ** Алдръ Ив., ттс.

Ветерин. инспек. **Апанасовъ** Петръ Вас., сс.

Ветерин. вр. при скотопр. дв. г. Москвы: **Гавриловъ** Серг. Гавр., нс., **Иловайскій** Пет. Марк., нс., **Успенскій** Викт. Никит., нс., при скотопр. тракт. г. Москвы **Ястребовъ** Арк. Эраст., кс., при ст. Москва Яросл. и Брест. ж. д. **Амелинъ** Влад. Ив., кс., при ст. Москв. М.-Курск. ж. д. **Фидровскій** Григ. Вас., нс., при ст. Москва М.-Каз. ж. д. **Ягминъ** Ант. Вал., сс., **Зубаревъ** Мих. Ник., кс., **Перистера** Мих. Ар., кс., при ст. Москва Никол., Нижег., Брестск. и Яросл. ж. д. **Ахрамовичъ** Фр. Яковл., кс., **Лягушенковъ** Митроф. Вас., ка., при ст. Москва-Бойни М.-Каз. ж. д.

Сверхшт. ветер. вр.: **Бардуковъ** Ник. Як., нч., **Ивановъ** Алдръ Іул., нч., **Ратьковскій** Ал. Петр., нч., **Русиновъ** Ник. Вал., нч.

Фельдш.: **Корыто** Вас. Конст., крг., (при ст.врачѣ полиц.),**Уваровъ** Вас. Ник., крг. (Город. уч.), **Гусевъ** Ник. Матв., крг. (гор. пол. д.), **Скухторовъ** Андр. Андр., крг. (Тверск. ч.), **Колчинъ** Гавр. Сем., нч. (Тверск. ч.), **Болотниковъ** Вас. Павл., нч. (Мясн. ч.), **Герлыгъ** Ник. Георг., крг. (Мясн. ч.), **Васильевъ** Гавр. Петр., крг. (Пятн. ч.), **Мухинъ** Пав. Алдр., крг. (Пятн. ч.), **Базилевскій** Ник. Ник., крг. (Яким. ч.), **Спиридоновъ** Конст. Мих., нч. (Яким. ч.), **Афанасьевъ** Ал. Аф., нч. (Арбатск. ч.), **Ильинъ** Мих. Конст., нч. (Арбат. ч.), **Сарафановъ** Мих. Ник., нч. (Хамовн-ч.), **Парамоновъ** Ив. Гавр., крг. (Хамовн. ч.), **Лебедевъ** Фед. Ил., нч. (Прѣсн. ч.), **Демидовъ** Ник. Хрис., крг. (Прѣсн. ч.), **Владыковъ** Ив. Аф., нч. (Сущевск. ч.), **Егоровъ** Пав. Егор., нч. (Сущевск. ч.), **Ильинъ** Серг. Сав., нч. (Срѣт. ч.), **Королевъ** Абр. Фал., нч. (Срѣт. ч.), **Трофимовъ** Алдръ Петр., нч. (Мѣщ. ч.), **Ивановъ** Мих. Мих., гс. (Мѣщ. ч.), **Струсъ** Іос. Людв., крг. (Яузск. ч.), **Тюринъ** Ник. Петр., нч. (Яузск. ч.), **Кузьминъ** Ник. Ив., нч., (Басм. ч.), **Бушуевъ** Серг. Вас., крг., (Басм. ч.), **Фейденгольдъ** Абр. Ант., крг. (Рог. ч.), **Неспятинъ** Ив. Ив., нч. (Рог. ч.), **Никифоровъ** Як. Тар., крг. (Лефорт. ч.), **Гавриловъ** Ив. Ал., нч. (Лефорт. ч.).

Центральный Полицейскій пріемный покой для душевно-больныхъ.

Завѣд. дкт. мед. **Бернштейнъ** Алдръ Ник., нс.; старш. ордин. **Гиляровскій** Вас. Ал., нч.; мл. ордин. **Артемовъ** Алдръ Арт., нч. Фельдш.: **Терехинъ** Ник. Ник., нч., **Ивановъ** Алдръ Ник., нч. Надзир. **Анастасова** Анна Христоф., экон. **Травина** Пел. Алдр., смотр. **Ратнеръ** Алдръ Ив., нч.

Повивальныя бабки Московской полиціи.

Городск. ч. **Соловьева** Мар. Андр., Тверск. ч. шт. **Азанчевская** Евг. Вас., сверхшт.**Савкова** Екат.Алдр., Мясницк. ч. **Зернова** Екат. Ал., Пятн. ч. шт. **Бѣленькова** Варв. Гавр., сверхшт. **Вознесенская** Ан. Мих., Яким. ч. **Захарова** Анна Куз., Арбатск. ч. **Макѣева** Мар. Матв., Преч. ч. шт. **Яковлевская** Нат. Андр., Преч. ч. сверхшт. **Кохорева** Анна Тих., Прѣсн. ч. **Пономарева** Анна Павл., Хамовн. ч. **Прохорова** Соф. Ал., Сущ. ч. шт. **Запорожцева** Алдра Ал., сверхшт. **Филатова** Мар. Андр., Срѣт. ч. **Корыто** Вѣра Петр., Яузск. ч. **Мурашева-Спейеръ** Алдра Ив., Мѣщ. ч. шт. **Оленева** Соф. Ник., сверхшт. **Комарова** Елиз. Павл., Басман. ч. **Спиридонова** Ел. Льв., Лефорт. ч. **Полторацкая** Лид. Конст., Рогожск. ч. шт. **Севастьянова** Алдра Ник., сверхшт. **Степанова** Ел. Арх.

Чины пожарной команды.

(Пожарн. депо. Тлф. 67.)

Брантъ-маіоръ **Лихтанскій** Викт. Зин., плк., брантм. частей: Городск. **Симковъ** Мир. Прокоф., помощн. **Чарковскій** Конст. Феликс.; Мясницк. **Безпаловъ** Ник. Вас., помощн. **Ноятовъ** Гавр. Ларіон.; Тверск. **Михинъ** Ив. Петр., помощн. **Орловъ** Прок. Марк.; Пятницк. **Королевъ** Евдок. Григ., помощн. **Бузыкинъ** Як. Матв.; Якиманск. **Махоткинъ** Ег. Егор., помощн. **Соломка** Фед. Никан.; Таганск. **Курицынъ** Як. Як., помощн. **Перевозовъ** Ив. Ив.; Арбатск. **Ольшевскій** Карл. Павл., помощн. **Чистяковъ** Мих. Ефим.; Хамовн. **Уваровъ** Пав. Ефим., помощн. **Воронцовъ** Ив. Фед.; Прѣсненск. **Юшинъ** Алдръ Никит., помощн. **Афанасьевъ** Андр. Ник.; Сущевск. **Сергѣевъ** Вас. Еф., помощн. **Мамаевъ** Андр. Серг.; Срѣтенск. **Игнатовъ** Ив. Тим., помощн. **Симоновъ** Кас. Ив.; Сокольн. **Комисаровъ** Тар. Ант., помощн. **Кожаровъ** Карпъ Анис., Мѣщан. **Акимовъ** Як. Ром., помощн. **Наумкинъ** Кондр. Лукьян., Басман. **Потаповъ** Ареф. Пот., помощн. **Танюхинъ** Макс. Полик.; Лефорт. **Милорадовъ** Тер. Игн., помощн. **Мягковъ** Ник. Мих.; Рогожск. **Купыревъ** Сем. Дм., помощн. **Слемзинъ** Петр. Ив.; Пречист. **Алексѣевъ** Ал. Ал., **Безпаловъ** Арх. Ник., помощн. **Калугинъ** Евсѣй, Рядск. ком. брантм. **Кузнецовъ** Ив. Дм., помощн. **Васильевъ** Дем. Вас.

Смотрители полицейскихъ домовъ.

Городск.—**Строкинъ** Алдръ Алдр., ка., Тверск.—**Будаковъ** Як. Мих., нс., Мясницк.—**Твердохлѣбъ** Дм. Макс., гс., Пятницк.—**Лебедевъ** Лев. Тим., гс. (и. д.), Якиманск.—**Константиновъ** Ник. Ив., отст. пдплк., Арбатск.—**Карташевъ** Ник. Петр., ттс., Пречист.—**Анастасовъ** Спир. Фед., ка., Хамовнич.—**Антоновъ** Петр. Петр., ттс., Прѣсненск.—**Роговицкій** Вик. Ив., ттс., Сущевск.—**Окша-Хацимовскій** Алдръ Вас., ттс. Срѣт.—**Райскій** Влад. Адам., гс., Яузск.—**Орловъ** Петр. Вас., ттс., Мѣщанск.—**Маленко** Вас. Степ., ттс., Басман.—**Керцелли** Мих. Мих., ттс., Лефорт.—**Грицакъ** Ник. Як., ка., Рогожск.—**Мурашевъ** Мих. Ив., кск.

Помощники смотрителей полицейскихъ домовъ.

Городск.—**Знаменскій** Пет. Мих., крг. (и. д.), Тверск.—**Кондратьевъ** Фома Пет., нч., Мясницк.—**Тагунцевъ** Сем. Аф., нч., Пятн.—**Львовъ** Пав. Алдр., нч., Якиманск.—**Денисовъ** Вас. Вас., нч., Арбатск.—**Троицкій** Дм. Конст., нч., Пречист.—**Матренинъ** Мих. Еф., л. п. гр., Хамовнич.—**Чернышевъ** Ник. Лук., нч., Прѣсн.—**Бардинъ** Ник. Игн., гс., Сущев.—**Мироновъ** Вас. Вас., нч., Срѣт.—**Зольновъ** Фед. Яков., гс., Мѣщанск.—**Хижняковъ** Илья Парам., нч., Яузск.—**Яковлевъ** Леон. Фед., крг., Басман.—**Двухличенковъ** Дм. Ив., нч., Лефор.—**Берзыхъ** Ник. Петр., нч., Рогожск.—**Леоновъ** Абр. Ал., нч

Полицейскіе надзиратели фабрично-заводской полиціи

1 разр. **Ширяевъ** Ал. Дм., ттс.

2 разр.: **Ивановъ** Ал. Пав., ттс., **Ивановъ** Коз. Ив., кск., **Васильевъ** Вас. Егор., ттс., **Фоминъ** Вас. Фом., кск. **Зюбко** Кир. Ив., ттс., **Соколовъ** Пав. Дм., ттс., **Докторовъ** Вас. Пет., ттс., **Максимовъ** Ив. Макс., крг., **Сергѣевъ** Вит. Серг., гс., **Урбановичъ** Ив. Степ., кск. **Турне** Пет. Іос., ттс., **Попялковскій** Ник. Иппол., ттс., **Пинчуковъ** Мих. Андр., ттс.

Учрежденія городского управленія и сословныя.

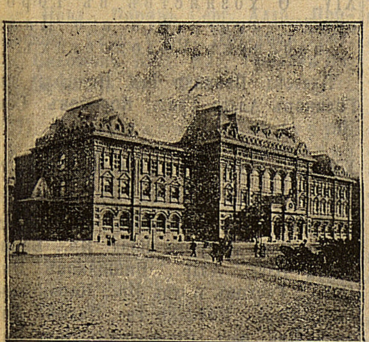

ГОРОДСКАЯ ДУМА.

(Воскресенская п. тлф. 867. 869 и 892).

Городской Голова кн. **Голицынъ** Влад. Мих., тс.

Гласные Московской Городской Думы.

Абрикосовъ Влад. Ал., п. п. гр., **Александровъ** Игн. Алдр., цех., **Армандъ** Алдръ Евг., п. п. гр., **Астровъ** Влад. Ив., ттс., **Баевъ** Коз. Ден., куп., **Баршевъ** Андр. Леон., сс., **Баулинъ** Дм. Ив., куп., **Бахрушинъ** Ал. Алдр., п. п. гр., **Бахрушинъ** Вас. Ал., п. п. гр., **Бахрушинъ** Влад. Алдр., п. п. гр., **Бахрушинъ** Конст. Петр., п. п. гр., **Благовъ** Фед. Ив., дкт., **Богдановъ** Ал. Петр., п. п. гр., **Бородулинъ** Мих. Вас., мѣщ., **Бостанджогло** Мих. Ник., п. п. гр., **Боткинъ** Петръ Дм., п. п. гр., **Боткинъ** Петръ Петр., ком. сов., **Бруханскій** Алдръ Петр., дсс., **Бубновъ** Серг. Фед., сс., **Букинъ** Вас. Григ., дв., **Булочкинъ** Серг. Алдр., канд. пр., **фонъ-Вендрихъ** Ник. Карл., дсс., **Вишняковъ** Ал. Сем., п. п. гр., **Вишняковъ** Вл. Сем., п. п. гр., **Вишняковъ** Ник. Петр., п. п. гр., **Воскресенскій** Ѳед. Ѳед., канд. пр., **Востряковъ** Дм. Род., п. п. гр., **Гавриленко** Алдръ Павл., сс., **Ганешинъ** Ал. Фед., п. гр., **Ганешинъ** Серг. Вас., п. п. гр., **Геннертъ** Арк. Ив., прис. пов., **Герье** Влад. Ив., дсс., **Говоровъ** Серг. Коз., нс., **Голиковъ** Алдръ Григ., п. п. гр., **Голицынъ** кн., Влад. Мих., тс., **Горбуновъ** Ник. Павл., дсс , **Грачевъ** Фед. Сид., куп., **Гуськовъ** Пав. Алдр., п. п. гр., **Гучковъ** Алдръ Ив., п. п. гр., **Гучковъ** Ив. Ефим., п. п. гр., **Гучковъ** Конст. Ив., п. п. гр., **Гучковъ** Ник. Ив., п. п. гр., **Гучковъ** Фед. Ефим., п. п. гр., **Дувакинъ** Дм. Дм., дкт., **Елагинъ** Фед. Анис., п. п. гр., **Жемочкинъ** Ив. Мих., п. гр., **Живаго** Леон. Вас., п. п. гр., **Живаго** Макс. Вас., ка., **Заботинъ** Мих. Никиф., мѣщ., **Зерновъ** Мих. Степ., дкт., **Калашниковъ** Петръ Мих., п. п. гр., **Капелькинъ** Ив. Никиф. кр., **Карзинкинъ** Серг. Серг., п. п. гр., **Карнѣевъ** Дм. Дм., п. п. гр., **Катуаръ** Левъ Льв., п. п. гр., **Колли** Як. Андр., п. п. гр., **Кондрашевъ** Фед. Никит., инж.-мех., **Коробовъ** Сем. Ив., п. п. гр., **Коченовъ** Дм. Вас., п. гр., **Кротовъ** Ник. Еф., п. п. гр., **Кузнецовъ** Матв. Сидор., комм. сов., **Лазаревъ** Ник. Ив., п. п. гр., **Ланской** Мих. Серг., графъ, **Лепешкинъ** Влад. Дм., п. п. гр., **Ляминъ** Сем. Ив., п. п. гр., **Ляминъ** Серг. Ив., п. п. гр., **Ляпинъ** Мих. Илліод., сс., **Максимовъ** Алдръ Павл., п. п. гр., **Малышевъ** Ив. Ник. куп., **Мамонтовъ** Сав. Ник., п. п. гр., **Михайловъ** Ал. Мих., п. п. гр., **Мотовъ** Петръ Макс. куп., **Муромцевъ** Ник. Андр., ка., **Муромцевъ** Серг. Андр., сс., **Найденовъ** Алдръ Алдр., ман.-сов., **Найденовъ** Ник. Алдр., комм.-сов., **Новицкій** Викт. Станисл., дсс., **Осетровъ** Ник. Алдр., нс., **Осиповъ** Конст. Викт., п п. гр., **Остроуховъ** Ил. Сем., п. п. гр. **Павловскій** Серг. Ник., мѣщ., **Панинъ** Петръ Ник., кс., **Патрикѣевъ** Серг. Павл., п. п. гр., **Перепелкинъ** Ник. Митр., сс., **Петунниковъ** Ал. Ник., ка., **Печкинъ** Сем. Ив., п. гр., **Печкинъ** Серг. Ив., дсс., **Пискаревъ** Як. Конст., мѣщ., **Плевако** Фед. Никиф., пр. пов., **Полянскій** Ал. Мих., ка., **Поповъ** Серг. Алдр., п. п. гр., **Пржевальскій** Влад. Влад., ка., **Приклонскій** Мих. Ив., нс., **Простяковъ** Ив. Гр., п. п. гр., **Протоповъ** Серг. Серг., л. п. гр., **Прохоровъ** Ник. Ив., ман.-сов., **Пуговкинъ** Ив. Ал. куп., **Пучковъ** Серг. Вас., кс., **Пѣтуховъ** Григ. Ив., п. п. гр., **Расторгуевъ** Петръ Сид. куп., **Рахмановъ** Георг. Карп., п. п. гр., **Садомовъ** Влад. Ал. куп., **Сальниковъ** Петръ Никиф., л. п. гр., **Самаринъ** Пав. Мих., гс., **Снегиревъ** Влад. Фед., проф., **Соловьевъ** Дм. Тарас., п. п. гр., **Стриженовъ** Петръ Фед., п. п. гр., **Тимашевъ** Сем. Павл., л. п. гр., **Тихомировъ** Дм. Ив., дсс., **Толстой** Серг. Льв., гр., **Тюляевъ** Ив. Ив., п. п. гр., **Урусовъ** Леон. Герас., канд. пр., **Ушаковъ** Мих. Фед., сс., **Фидлеръ** Ив. Ив., сс., **Харитоненко** Пав. Ив., п. п. гр., **Челноковъ** Мих. Вас., п. п. гр., **Шамшинъ** Алдръ Ив., п. п. гр., **Шатерниковъ** Ник. Евг., п. п. гр., **Шемшуринъ** Ник. Ник., канд. пр., **Ширяевъ** Ник. Серг., п. п. гр., **Шубинской** Ник. Петр., пр. пов., **Щаповъ** Вас. Петр. куп., **Щаповъ** Петръ Петр. куп., **Щепкинъ** Ник. Ник., кс., **Ясашновъ** Мих. Фед.

Несостоящіе гласными.

а) Лица, входящія въ составъ Городской Думы по ст. 57 Городов. Полож.

Арбековъ Іоаннъ Дм., свящ., депут. отъ духовн. вѣдомства, **Рихтеръ** Ник. Фед., предс. Моск. Уѣздн. Земск. Управы

б) Товарищъ Городского Головы.

Лебедевъ Ив. Ал., сс.

в) Члены Городской Управы:

Григорьевъ Вас. Ник., кск., **Матвѣевъ** Дм. Ив., нс., **Пузыревскій** Георг. Алдр., сс.

Канцелярія Думы.

Город. секр. **Астровъ** Ник. Ив., кск., помощ.: **Юнгферъ** Серг. Петр., **Зеленскій** Алдръ Корн.

Секретари подготовит. Коммиссій.

Сторожевъ Вас. Ник., **Богаевскій** Пет. Мих., **Сперанскій** Серг. Вас.

Подготовительныя Коммиссіи (при Городской Думѣ).

I. Коммиссія по разсмотрѣнію жалобъ.

Предсѣд. **Геннертъ** Арк. Ив. Члены: **фонъ-Вендрихъ** Ник. Карл., **Гучковъ** Конст. Ив., **Ланской**, гр., Мих. Серг., **Максимовъ** Алдръ Павл., **Павловскій** Серг. Ник., **Садомовъ** Влад. Ал., **Шубинской** Ник. Петр., **Ясашновъ** Мих. Федор.

II. Финансовая Коммиссія.

Предсѣд. **Перепелкинъ** Ник. Митроф. Члены: **Абрикосовъ** Вл. Ал., **Александровъ** Игн. Алдр., **Вишняковъ** Ал. Сем., **Гучковъ** Алдръ Ив., **Гучковъ** Ник. Ив., **Живаго** Макс. Вас., **Катуаръ** Левъ Льв., **Максимовъ** Алдръ Павл., **Мамонтовъ** Сав. Ник., **Муромцевъ** Серг. Андр., **Пискаревъ** Як. Конст., **Протопоповъ** Серг. Серг., **Щаповъ** Пет. Петр., **Щепкинъ** Ник. Ник.

III. Коммиссія по составленію проектовъ обязательныхъ постановленій.

Предсѣд. **Муромцевъ** Серг. Андр. Члены: **фонъ-Вендрихъ** Ник. Карл., **Воскресенскій** Фед. Фед., **Геннертъ** Арк. Ив., **Горбуновъ** Ник. Павл., **Капелькинъ** Ив. Никиф., **Осетровъ** Ник. Алдр., **Перепелкинъ** Ник. Митроф., **Печкинъ** Серг. Ив., **Пискаревъ** Як. Конст., **Шатерниковъ** Ник. Евг., **Шемшуринъ** Ник. Ник., **Шубинской** Ник. Петр.

IѴ. Организаціонная Коммиссія.

Предсѣд. **Муромцевъ** Серг. Андр. Члены: **Астровъ** Влад. Ив., **фонъ-Вендрихъ** Ник. Карл., **Вишняковъ** Ник. Петр., **Гучковъ** Алдръ Ив., **Живаго** Макс. Вас., **Ланской**, гр., Мих. Серг., **Максимовъ** Алдръ Павл., **Осетровъ** Ник. Алдр., **Петунниковъ** Ал. Ник., **Пржевальскій** Влад. Влад., **Толстой**, гр., Серг. Льв., **Шемшуринъ** Ник. Ник., **Щаповъ** Пет. Петр.

Ѵ. Коммиссія о пользахъ и нуждахъ общественныхъ.

Предсѣд. **Герье** Влад. Ив. Члены: **Александровъ** Игн. Алдр., **Бахрушинъ** Влад. Алдр., **Вишняковъ** Ал. Сем., **Вишняковъ** Ник. Петр., **Грачевъ** Фед. Сидор., **Гучковъ** Конст. Ив., **Капелькинъ** Ив. Ник., **Лазаревъ** Ник. Ив., **Остроуховъ** Ил. Сем., **Павловскій** Серг. Ник., **Печкинъ** Сем. Ив., **Пискаревъ** Як. Конст., **Толстой**, гр., Серг. Льв.

ѴI. Училищная Коммиссія.

Предсѣд. **Гучковъ** Алдръ Ив. Члены: **Абрикосовъ** Вл. Ал., **Армандъ** Алдръ Евг., **Астровъ** Влад. Ив., **Баршевъ** Андр. Леонт., **Бахрушинъ** Конст. Петр., **Бостанджогло** Мих. Ник., **Булочкинъ** Серг. Алдр., **Вишняковъ** Ал. Сем., **Вишняковъ** Влад. Сем., **Вишняковъ** Ник. Петр., **Говоровъ** Серг. Козьм., **Горбуновъ** Ник. Павл., **Гучковъ** Конст. Ив., **Гучковъ** Ник. Ив., **Катуаръ** Левъ Льв., **Кондрашевъ** Фед. Никит., **Лепешкинъ** Влад. Дм., **Ляпинъ** Мих. Иллiод., **Мамонтовъ** Сав. Ник., **Найденовъ** Алдръ Алдр., **Осетровъ** Ник. Алдр., **Остроуховъ** Ил. Сем., **Панинъ** Пет. Ник., **Перепелкинъ** Ник. Митр., **Печкинъ** Серг. Ив., **Протопоповъ** Серг. Серг., **Тихомировъ** Дм. Ив., **Ушаковъ** Мих. Ѳед., **Фидлеръ** Ив. Ив., **Челноковъ** Мих. Вас., **Шамшинъ** Алдръ Ив., **Щаповъ** Вас. Петр., **Щаповъ** Пет. Петр., **Щепкинъ** Ник. Ник.

ѴII. Коммиссія Общественнаго здравія.

Предсѣд. **Пучковъ** Серг. Вас. Члены: **Армандъ** Алдръ Евг., **Благовъ** Фед. Ив., **Бубновъ** Серг. Фед., **фонъ-Вендрихъ** Ник. Карл.. **Гучковъ** Конст. Ив., **Зерновъ** Мих. Степ., **Мамонтовъ** Сав. Ник., **Рахмановъ** Георг. Карп., **Рихтеръ** Ник. Фед., **Снегиревъ** Влад. Фед., **Челноковъ** Мих Вас.

ѴIII. Коммиссія Желѣзнодорожная.

Предсѣд. **Ляминъ** Серг. Ив., чл.: **Булочкинъ** Серг. Алдр., **фонъ-Вендрихъ** Ник. Карл., **Вишняковъ** Влад. Сем., **Гавриленко** Алдръ Павл., **Гучковъ** Алдръ Ив., **Гучковъ** Ник. Ив., **Мамонтовъ** Сав. Ник., **Муромцевъ** Серг. Андр., **Тимашевъ** Сем. Павл., **Щаповъ** Петръ Петр., **Щепкинъ** Ник. Ник.

IX. По урегулированію торговли въ разносъ и развозъ.

Предсѣд. **Садомовъ** Влад. Ал., чл.: **Александровъ** Игн. Алдр., **Коченовъ** Дм. Вас., **Максимовъ** Алдръ Павл., **Сальниковъ** Петръ Никиф.

X. Пенсіонная.

Предсѣд. **Фидлеръ** Ив. Ив., чл.: **Печкинъ** Серг. Ив., **Пржевальскій** Вл. Вл., **Рихтеръ** Ник. Фед., **Челноковъ** Мих. Вас., **Шемшуринъ** Ник. Ник., **Вишняковъ** Ал. Сем.

XI. Водопроводная и канализаціонная.

Предсѣд. **фонъ-Вендрихъ** Ник. Карл., чл.: **Абрикосовъ** Вл. Ал., **Бруханскій** Алдръ Петр., **Гавриленко** Алдръ Павл., **Геннертъ** Арк. Ив., **Гучковъ** Алдръ Ив., **Гучковъ** Ник. Ив., **Ляминъ** Серг. Ив., **Мамонтовъ** Савва Ник., **Петунниковъ** Ал. Ник., **Фидлеръ** Ив. Ив., **Щепкинъ** Ник. Ник.

XII. По вопросу о переустройствѣ нижнихъ торговыхъ рядовъ.

Предсѣд.

Чл.: **Горбуновъ** Ник. Павл., **Катуаръ** Левъ Льв., **Максимовъ** Алдръ Павл., **Пржевальскій** Вл. Вл.

XIII. О газовомъ освѣщеніи.

Предсѣд. **Геннертъ** Арк. Ив., чл.: **Армандъ** Алдръ Евг., **Гучковъ** Алдръ Ив., **Живаго** Макс. Вас.

XIѴ. О хозяйствѣ въ Городской типографіи и о Полицейскихъ Вѣдомостяхъ.

Предсѣд. **Плевако** Фед. Никиф., чл.: **Голиковъ** Алдръ Григ., **Коробовъ** Сем. Ив.

XѴ. О страхованіи наемнаго труда.

Предсѣд. **Герье** Влад. Ив., чл.: **Армандъ** Алдръ Евг., **Астровъ** Влад. Ив., **Бахрушинъ** Влад. Алдр., **Вишняковъ** Ник. Петр., **Гучковъ** Алдръ Ив., **Карзинкинъ** Серг. Серг., **Плевако** Фед. Никиф., **Рихтеръ** Ник. Фед., **Шемшуринъ** Ник. Ник.

XѴI. По народнымъ развлеченіямъ.

Предсѣд. **Герье** Влад. Ив., чл.: **Абрикосовъ** Вл. Ал., **Бахрушкнъ** Ал. Алдр., **Вишняковъ** Ник. Петр., **Ганешинъ** Серг. Вас., **Остроуховъ** Ил. Сем., **Простяковъ** Ив. Григ., непрем. чл. предсѣд. Учил. Ком. **Гучковъ** Алдръ Ив.

XѴII. По урегулированію города Москвы (совмѣстно съ Городской Управой).

Чл.: **Бахрушинъ** Вас. Ал., **Востряковъ** Дм. Род., **Калашниковъ** Петръ Мих., **Найденовъ** Алдръ Алдр., **Найденовъ** Ник. Алдр.

XѴIII. О губернскомъ земскомъ сборѣ.

Предсѣд. **Герье** Влад. Ив., чл.: **Вишняковъ** Ал. Сем., **Гучковъ** Алдръ Ив., **Живаго** Макс. Вас., **Мамонтовъ** Савва Ник.

XIX. По вопросу объ устройствѣ и управленіи пріюта для вдовъ и сиротъ русскихъ художниковъ (совмѣстно съ Городской Управой).

Чл.: **Бахрушинъ** Вл. Алдр., **Вишняковъ** Ник. Петр., **Гучковъ** Конст. Ив., **Остроуховъ** Ил. Семен.

XX. Техническая.

Предсѣд. **Ляминъ** Серг. Ив., чл.: **Букинъ** Вас. Григ., **Гавриленко** Алдръ Павл., **Голиковъ** Алдръ Григ., **Гуськовъ** Пав. Алдр., **Максимовъ** Алдръ Павл., **Малышевъ** Ив. Ник., **Самаринъ** Пав. Мих., **Фидлеръ** Ив. Ив.

XXI. По пересмотру штатовъ пожарной команды (совмѣстно съ Городской Управой).

Члены: **Александровъ** Игн. Алдр., **Бостанджогло** Мих. Ник., **Жемочкинъ** Ив. Мих., **Живаго** Макс. Вас., **Панинъ** Петръ Ник.

XXII. Ревизіонная Коммиссія.

Предсѣд. **Пржевальскій** Вл. Вл., чл.: **Армандъ** Алдръ Евг., **Живаго** Леон. Вас., **Зерновъ** Мих. Степ., **Катуаръ** Левъ Льв., **Колли** Як. Андр., **Коробовъ** Сем. Ив., **Максимовъ** Алдръ Павл., **Патрикѣевъ** Серг. Павл., **Поповъ** Серг. Алдр., **Протопоповъ** Серг. Серг., **Пѣтуховъ** Григ. Ив., **Садомовъ** Влад. Ал., **Тюляевъ** Ив. Ив., **Щепкинъ** Ник. Ник.

XXIII. По выработкѣ инструкцій для веденія счетоводства и отчетности въ Городской Управѣ (совмѣстно съ Городской Управой).

Члены: **Ганешинъ** Ал. Фед., **Колли** Як. Андр., **Коробовъ** Сем. Ив., **Лазаревъ** Ник. Ив., **Лепешкинъ** Вл. Дм.

XXIV. Ломбардная.

Предсѣд. **Коробовъ** Сем. Ив., члены: **Протопоповъ** Серг. Серг., **Щаповъ** Петръ Петр., **Щепкинъ** Ник. Ник.

XXV. Коммиссія по изслѣдованію положенія городскихъ больницъ.

Предсѣд. **Щепкинъ** Ник. Ник., члены: **Абрикосовъ** Вл. Ал., **Армандъ** Алдръ Евг., **Бахрушинъ** Ал. Алдр., **Ганешинъ** Серг. Вас., **Геннертъ** Арк. Ив., **Катуаръ** Левъ Льв., **Коробовъ** Сем. Ив., **Мамонтовъ** Сав. Ник., **Пржевальскій** Вл. Вл., **Протопоповъ** Серг. Серг.

XXVI. Коммиссія для разсмотрѣнія условій расходованія 14-ти милліоннаго займа для устройства Московскаго водопровода.

Предсѣд. **Герье** Вл. Ив., чл.: **Бахрушинъ** Вл. Алдр., **Гучковъ** Алдръ Ив., **Гучковъ** Ник. Ив., **Ляминъ** Серг. Ив., **Мамонтовъ** Сав. Ник., **Плевако** Фед. Никиф., **Пржевальскій** Вл. Вл., **Челноковъ** Мих. Вас.

XXVII. По обревизованію отчета Городского Ломбарда (Коммиссія избирается на каждый отчетный годъ Ломбарда).

XXVIII. Для разсмотрѣнія вопроса о постройкѣ домовъ для дешевыхъ квартиръ въ Москвѣ на средства Г. Г. Солодовникова (совмѣстно съ Городской Управой).

Члены: **Герье** Вл. Ив., **Гучковъ** Алдръ Ив., **Пучковъ** Серг. Вас., **Толстой** гр. Серг. Льв., **Щепкинъ** Ник. Ник.

XXIX. Коммиссія по разработкѣ вопроса о призрѣніи безпризорныхъ и безпріютныхъ дѣтей (составлена изъ представителей отъ Коммиссій Финансовой и о пользахъ и нуждахъ общественныхъ, отъ собранія городскихъ попечителей о бѣдныхъ и отъ Городского Присутствія по разбору и призрѣнію нищихъ).

Предсѣд. **Герье** Вл. Ив., члены: **Гучковъ** Алдръ Ив., **Бахрушинъ** Вл. Алдр. **Толстой** гр. Серг. Льв., **Челноковъ** Мих. Вас., **Щепкинъ** Ник. Ник., **Армандъ** Алдръ Егор., **Гучковъ** Ник. Ив., **Ганешинъ** Серг. Вас., **Катуаръ** Левъ Льв., **Арно** Карлъ Карл., **Бобринская** гр. Варв. Ник.

XXX. Коммиссія по разработкѣ вопроса объ организаціи врачебной части въ Московскомъ Городскомъ Общественномъ Управленіи.

Предсѣд. **Геннертъ** Арк. Ив., члены: **фонъ-Вендрихъ** Ник. Карл., **Воскресенскій** Ѳед. Ѳед., **Герье** Вл. Ив., **Гучковъ** Алдръ Ив., **Катуаръ** Левъ Льв., **Пучковъ** Серг. Вас., **Толстой** гр. Серг. Льв., **Челноковъ** Мих. Вас., **Шубинской** Ник. Петр.

XXXI. Коммиссія по изслѣдованію вопроса объ эксплоатаціи Винно-Соляного двора.

Предсѣд. **Калашниковъ** Петръ Мих., члены: **Абрикосовъ** Вл. Алекс., **Герье** Вл. Ив., **Максимовъ** Алдръ Павл., **Пржевальскій** Вл. Вл.

ГОРОДСКАЯ УПРАВА.

(Воскресенская п., тлф. 867, 869 и 892).

Отдѣлъ по составленію ежегодныхъ приходо - расходныхъ смѣтъ и отчетовъ (въ вѣдѣніи Товарища Городского Головы).

Завѣд. отдѣл. **Паппе** Андр. Андр., счет. **Гончаровъ** Ник. Никит.

I ОТДѢЛЕНІЕ.

(Дѣла по личному составу Город. Общ. Управл., по сборамъ и по торгово-полиц. надзору за торгов. и промышлен. заведеніями) Членъ Управы **Муромцевъ** Ник. Андр., дѣлопр. **Прозоровскій** Фед. Галакт., (вакансія), **Хлобыстаевъ** Ник. Серг., **Галаховъ** Ил. Степ., помощн.: **Суворовъ** Ив. Дм., **Щегловъ** Серг. Ив., **Розановъ** Ник. Егор., **Поляковъ** Ал. Тимоф.

Оцѣночная Коммиссія.

Члены: **Бруханскій** Алдръ Петр., дсс., **Букинъ** Вас. Григ,, ка., **Войниковъ** Ал. Пет., п.гр., **Ганешинъ** Ал. Фед., п.п.гр., **Гуринъ** Фед. Серг., п. гр., **Кузнецовъ** Ник. Вас., п. гр., **Москатиньевъ** Юр. Дм., **Смирновъ** Конст. Ник., **Печкинъ** Сем. Ив., п.гр., **Шатерниковъ** Ник. Евг.. п. п. гр.

Торговая депутація.

Богдановъ Серг. Дм., **Быковъ** Фед. Вас., **Гуссаковскій** Леон. Сильвестр., **Захаровъ** Ник. Вас., **Ивановъ** Гавр. Ив., **Князевъ** Серг. Вас., **Кохтевъ** Андр. Ив., **Коченовъ** Дм. Вас., **Никаноровъ** Ник. Гавр., **Пискаревъ** Як. Конст., **Постниковъ** Серг. Сем., **Тарусинъ** Мих. Кирил., **Четуновъ** Пав. Ив., **Шуваловъ** Ал. Ив.

Торговая полиція.

Торговые смотр.: **Вальднеръ** Алдръ Савост., **Васильевъ** Алдръ Март., **Гатлихъ** Эд. Фед., **Завадовскій** Влад. Ник., **Захлыстовъ** Ник. Петр., **Казанскій** Петръ Ил., **Крыловъ** Ив. Петр., **Ляминъ** Вас. Серг., **Москатиньевъ** Вл. Дм., **Ненюковъ** Мод. Всевол., **Николаевъ** Вас. Петр., **Сердобинскій** Вас. Андр., **Смирновъ** Ал. Мих., **Шелеповъ** Ив. Алдр., **Шлыковъ** Евг. Ал., **Яковлевъ** Алдръ Ив.

Базар. смотр.: **Александровъ** Петръ Павл., **Андреевъ** Пав. Андр., **Берестневъ** Влад. Глѣб., **Гидалевичъ** Іос. Конст., **Давыдовъ** Петръ Егор., **Звѣревъ** Алдръ Мих., **Звѣревъ** Ал. Вас., **Ивановъ** Конст. Ник., **Казминъ** Пав. Панкр., **Карамышевъ** Петръ Григ., **Кузьминъ** Алдръ Фил., **Курнакинъ** Еф. Фил., **Леде** Людв. Авг., **Лукьяновъ** Ив. Афан., **Максимовъ** Ник. Павл., **Марсовъ** Аполл. Алдр., **Михайловъ** Вас. Ник., **Пономаревъ** Алдръ Гавр.; **Ремизовъ** Влад. Мих., **Романовъ** Ник. Петр., **Саввичъ** Арк. Конст., **Смоленскій** Иппол. Мих., **Соболевъ** Алдръ Семен., **Соболевъ** Мат. Вас., **Созоновъ** Ив. Ник., **Соловьевъ** Андр. Андр., **Сорокинъ** Ник. Петр., **Флоровъ** Влад. Вас., **Харьковъ** Ник. Мих., **Шевченко** Ник. Яковл.

Базарные смотрителя-врачи.

Бетхеръ Дм. Ал., **Верязевъ** Ник. Петр., **Долговъ** Влад. Іосиф., **Остроглазовъ** Бор. Конст., **Соковичъ** Фед. Сем., **Сила-Новицкій** Юл. Викт., **Титовъ** Ал. Серг., **Тихоміровъ** Алдръ Ив., **Тулиновъ** Алдръ Ив., **Тулуповъ** Ив. Вас.

Ревизоры городскихъ сборовъ.

Бугославскій Як. Мих., **Бузниковъ** Мих. Іонов., **Генюкъ** Конст. Ник., **Гол-**

лингъ Петръ Петр., **Ключаревъ** Ал. Петр., **Кононовъ** Ник. Евстигн., **Маіоровъ** Ил. Петр., **Маіоровъ** Пав. Петр., **Николаевъ** Ник.Конст., **Озерецковскій** Алдръ Конст., **Ребиковъ** Леонидъ Ив., **Смирновъ** Вал. Сем., **Созоновъ** Викт. Ник., **Якубовичъ** Ив. Павл.

II ОТДѢЛЕНІЕ.

(Внѣшнее благоустройство города; бульвары, Сокольн. роща и Воробьевы горы). Членъ Упр. **Петунниковъ** Ал. Ник., дѣлопр. **Кононовъ** Степ. Вас., помощн.: **Буховецкій** Вас. Ник., **Гржегоржевскій** Евг. Данил., **Ивановъ** Ал. Яковл.

Участковые инженеры.

Шестаковъ Серг. Серг., **Шпейеръ** Влад. Конст., **Кастальскій** Всевол. Дм., **Николаенко** Пав. Льв., **Щекотовъ** Мих. Павл., помощн.: **Егоровъ** Сем. Серг., **Кнорре** Эрн. Вл., **Палеологъ** Дм. Аф., **Сластеновъ** Ант. Сем., **Устиновъ** Ив. Петр.

Техническій инженерный совѣтъ.

Предс. Членъ Упр. **Петунниковъ** Ал. Ник., секр. **Васильевъ** Петръ Ил.

Контролеры для наблюденія за мощеніемъ, освѣщеніемъ и очисткой.

Емельяновъ Пав. Пав., **Зекуновъ** Ник. Ник., **Краузе** Алдръ Алдр., **Смирновъ** Ев. Ник., **Федоровичъ** Дм. Вас.

Контролеръ водостоковъ изъ частныхъ владѣній.

Васильевъ Петръ Ил.

Управляющій Сокольниками.

Богдановъ Ник. Козьм., сс., помощн. **Шмидтъ** Фр. Руд.

Завѣдующій городскими бульварами.

Ганзенъ Ив. Христ., помощн. **Христоферзенъ** Карлъ Ив.

Завѣдующій электрическимъ освѣщеніемъ.

Федоровъ Ив. Адріан., инж.

Завѣдующій газовымъ освѣщеніемъ и фотометрической станціей.

Александровъ Пав. Петр., инж., пом. **Умовъ** Ал. Влад., инж.

Завѣдующіе керосиновымъ освѣщеніемъ.

Родіоновъ Влад. Вас., **Горшешниковъ** Ив. Ник.

III ОТДѢЛЕНІЕ.

(Городское имущество и доходъ съ него, завѣдываніе Городскимъ Ломбардомъ и Типографіей).

Членъ Управы **Баршевъ** Андр. Леон., дѣлопроизвод. **Воиновъ** Влад. Дмитр., помощн.: **Скворцовъ** Ник. Вас., **Тимофеевъ** Ив. Тим.

IV ОТДѢЛЕНІЕ.

(Водопроводъ и канализація).

Членъ Управы **Дувакинъ** Дм. Дм.

По канализаціи.

Дѣлопроиз.: **Чернышевъ** Алдръ Ник., **Норвилло** Матв. Алдр., помощн.: **Галичановъ** Серг. Ал., **Никитинъ** Алдр. Андр., бухгалт. **Головинъ** Ал. Алдр., помощн. **Горностаевъ** Ив. Фед.

По водопроводу.

Дѣлопроиз. **Лисагоровскій** Ник. Ник. помощн. **Тищенко** Ѳед. Ѳед., бухгалт. **Вноровскій** Уст. Уст., помощн.: **Быстровъ** Андр. Ив., **Ступинъ** Алдръ Конст. Инж. по провѣр. смѣтъ **Енишерловъ** Конст. Вас.

V ОТДѢЛЕНІЕ.

(Городскія зданія и строительныя работы; завѣдываніе ассенизаціоннымъ обозомъ, прачечной и городскими бойнями).

Членъ Управы **Приклонскій** Мих. Ив., дѣлопроизвод. **Чуваевъ** Ник. Матв., пом.: **Григоровичъ** Ек. Алдр., **Юдинъ** Як. Андр.

VI ОТДѢЛЕНІЕ.

(Строительная и землемѣрная часть, городскія желѣзныя дороги).

Членъ Управы **Кондрашевъ** Фед. Никит., дѣлопроизвод. **Манохинъ** Ал. Фед., пом.: **Ефимовъ** Евг. Ник., **Гальманъ** Ник. Ив., завѣд. архив. **Духовенскій** Петр. Павл.

Техническій Строительный Совѣтъ.

Чл. Совѣта: **Богдановичъ** Ѳома Осип., **Геппенеръ** Макс. Карл., **Ивановъ-Шицъ** Иллар. Алдр., **Кюлевейнъ** Ник. Ник., **Мейснеръ** Алдръ Фелиц., **Соловьевъ** Серг. Уст.

Участковые архитекторы.

Благовѣщенскій Ник. Ник., **Бѣлевичъ** Ал. Устин., **Вакаринъ** Анат. Павл., **Гиппіусъ** Карл. Карл., **Гунстъ** Анат. Отт., **Даукша** Левъ Франц., **Калмыковъ** Алдръ Мих., **Лебедевъ** Викт. Вас., **Машковъ** Ив. Павл., **Морозовъ** Ник. Дм., **Основскій** Влад. Ник., **Остроградскій** Анат. Алдр., **Петровъ** Алдръ Дмитр., **Розовъ** Ник. Вас., **Роопъ** Алдръ Ив., **Ушаковъ** Петръ Анисим., **Шапошниковъ** Дм. Влад., **Шмидеръ** Сер. Ник.

Землемѣры.

Андреевъ Серг. Ник., **Клементьевскій** Ник. Матв., **Павелковъ** Алдръ Андр., **Фихтнеръ** Левъ Льв., **Чернявскій** Евг. Діонис., **Эгертъ** Алдръ Лукьян.

Чертежная по урегулированію г. Москвы.

Завѣдующій чертежной.

Фихтнеръ Левъ Льв.

Завѣдующій архивомъ.

Калининъ Вл. Фед.

VII ОТДѢЛЕНІЕ.

(Учебно-воспитательная часть).

Членъ Управы **Пузыревскій** Георг. Алдр. Пом. дѣлопр. **Дунаевъ** Влад. Ив.

Исполнительная коммиссія по организаціи склада тѣневыхъ картинъ (изъ гласныхъ Городской Думы и изъ представителей отъ совѣта попечителей и попечительницъ городскихъ училищъ).

Предсѣдатель **Пузыревскій** Георг. Алдр. Члены: **Бостанджогло** Мих. Ник., **Астровъ** Влад. Ив., **Полянскій** Ал. Мих., **Протопоповъ** Серг. Серг., **Говоровъ** Серг. Коз., **Маттернъ** Эм. Эм., **Хмѣлева** Варв. Ник., **Андреева** Юл. Генр., **Остроумова** Мар. Алдр., **Герье** Ел. Влад., **Каврайская** Ек. Ѳед., **Шемякина** Алдра Ѳед.

Училищные врачи.

Бекарюковъ Дм. Дм., **Витте-Фовицкая** Ек. Карл., **Глаголевъ** Влад. Матв., **Добрынина** Мар. Никит., **Капустина** Мар. Плат., **Криличевскій** Мих. Зах., **Молчановъ** Мих. Ив., **Окорокова** Вѣра Яковл., **Поповъ** Петръ Павл., **Яковенко** Над. Фед.

VIII ОТДѢЛЕНІЕ.

(Удовлетвореніе потребностей воинскаго и гражданскаго управленія; призрѣніе и благотворительность; завѣдываніе статистическою частью и изданіемъ Извѣстій Московской Городской Думы).

Членъ Управы **Григорьевъ** Вас. Ник. дѣлопр.: **Бычковъ** Ник. Мих., **Кургановъ** Влад. Ив., помощ.: **Кардашевъ** Вл. Петр., **Поповъ** Фед. Маркіан.

Завѣдующіе отопленіемъ городскихъ зданій:

Арцимовичъ Іос. Мих., инж., **Казанцевъ** Ал. Павл., инж., **Свинарскій** Алдръ Сам., инж.

Завѣдующій хозяйств. закупкою дровъ для отопленія городскихъ зданій.

Рябовъ Пав. Сем.

Смотрители городскихъ зданій и сооруженій:

Алякринскій Ив. Ал., **Боровскій** Конст. Стан., **Будринъ** Ник. Яковл., **Вальднеръ** Ник. Савост., **Жихаревъ** Алдръ Алдр., **Ильинъ** Гавр. Вас., **Изюмовъ** Влад. Вас., **Нестеренко** Влад. Эмм., **Петропавловскій** Петр. Фед., **Постниковъ** Мих. Ив., **Сафоновъ** Ник. Егор., **Твердовъ** Серг. Конст., **Ухтомскій** Серг. Петр., кн., **Щегловскій** Мих. Ив.

Благотворительный столъ.

Дѣлопр. **Гомбергъ** Дм. Ил., помощ. **Михайловскій** Алдръ Григ.

Справочное бюро по дѣламъ благотворительности.

Дѣлопр. **Шкляръ** Ник. Григ., помощ. **Габричевскій** Ник. Норб.

Статистическій Отдѣлъ.

Завѣдующ. стат. отдѣломъ **Позняковъ** Георг. Алдр. помощ.: **Михайловскій** Вас. Григ., **Массальскій** Вл. Ив., **Каменецкая** Ел. Ник.

Редакція «Извѣстій Московской Городской Думы».

Секретарь **Вернеръ** Иппол. Антон., сотрудн.: **Вентцель** Конст. Ник., **Авсаркисовъ** Мих. Парсад.

IX ОТДѢЛЕНІЕ.

(Врачебно-санитарная часть).

Чл. Упр. **Матвѣевъ** Дм. Ив., дѣлопр. **Евтихіевъ** Ив. Дм., помощн.: **Ватсонъ** Мар. Павл., **Казминъ** Ив. Панк.

Завѣд. врачебно-санит. част.

Петровскій Алдръ Григ.

Врачебный Совѣтъ.

Предс. **Матвѣевъ** Дм. Ив. Чл.: **Адельгеймъ** Конст. Льв., **Алексѣевъ** Ник. Ник., **Березкинъ** Ѳед. Ив., **Бетхеръ** Дм. Ал., **Бубновъ** Серг. Фед., **Бунѣевъ** Ник. Алдр., **Василевскій** Стан. Іос., **Вонзблейнъ** Ив. Ник., **Гетье** Фед. Алдр., **Дрейеръ** Вл. Ив., **Ивановъ** Евг. Мих., **Картамышевъ** Серг. Мих., **Клементьевъ** Ник. Герас., **Клинъ** Эрн. Эрн., **Молоденковъ** Серг. Егор., **Молчановъ** Мих. Ив., **Нечаевъ** Петръ Мих., **Остроглазовъ** Вас. Мих., **Петровскій** Алдръ Григ., **Поповъ** Ив. Вас., **Поповъ** Ст. Яков., **Протопоповъ** Кл. Ив., **Прянишниковъ** Вал. Ник., **Пфель** Леон. Карл., **Роберъ** Ник. Алдр., **Розановъ** Ник. Петр., **Самгинъ** Вл. Андр., **Сарычевъ** Іона Дм., **Скворцовъ** Ник. Павл., **Страховъ** Ник. Петр., **Судзиловскій** Ник. Гавр., **Федоровъ** Петръ Никит., **Флоринскій** Вл. Алдр., **Чулковъ** Ив. Пет., **Щепотьевъ** Мих. Ив.

Санитарные врачи.

Березинъ Дм. Ник., **Быковскій** Ив. Ник., **Бѣляевъ** Серг. Ив., **Веревкинъ** Серг. Ив., **Виноградовъ** Ник. Петр., **Картамышевъ** Серг. Мих., **Клементьевъ** Ник. Герас., **Кокинъ** Андр. Яков., **Лисуновъ** Степ. Аким., **Пенязевъ** Ив. Ив., **Померанцевъ** Алдръ Семен., **Пупынинъ** Ник. Алдр., **Ральцевичъ** Аппол. Ант., **Роберъ** Ник. Алдр., **Савостьяновъ** Алдръ Ив., **Сахаровъ** Ник. Ив., **Ставровскій** Вас. Ѳед., **Чертовъ** Алдръ Алдр.

Ветеринарные врачи.

Серебренниковъ Григ. Ив., **Сперанскій** Алдр. Ив., **Коринфскій** Ник. Алдр., **Поповскій** Алдр. Пав., **Яворскій** Пав. Тим.

Дезинфекторъ.

Маковскій Фел. Осип., помощн.: **Добржанскій** Ник. Ив., **Мончевскій** Стан. Иван.

Центральное санитарное бюро.

Завѣд. **Молоденковъ** Серг. Ег., сс., бухгал. **Бѣляевъ** Ив. Ив., нс.

Санитарная станція.

Завѣд. **Бубновъ** Серг. Фед., проф. Врачи: **Орловъ** Серг. Серг., **Коцынъ** Макс. Бор., **Соколовъ** Андр. Дм., **Кордашевъ** Конст. Петр.

Бухгалтерія.

Главн. бухгал. **Рудановскій** Алдр. Пав.; бухгалт.: **Романовъ** Ник. Ив., **Виноградовъ** Ник. Петр., **Дорохинъ** Серг. Алдр., **Зызинъ** Алдръ Ив., **Топорковъ** Пав. Дм., **Кондратьевъ** Ник. Дм.; старш. счетов.: **Сиземскій** Арс. Ник., **Сергѣевъ** Вал. Серг., **Рыбушкинъ** Ник. Ник., **Мюллеръ** Евг. Конст.

Контроль.

Главн. контрол. **Зякинъ** Алдр. Павл., контрол.: **Александровъ** Алдръ Ник., **Минорскій** Вл. Мих.; старш. помощ. контр.: **Асоновъ** Алдръ Арс., **Горшешниковъ** Ник. Ив., млад. помощ. контр.: **Богословскій** Дм. Иппол., **Брицкій** Ив. Як., **Соколовъ** Ал. Сем.

Казначейство Управы.

Казначеи: **Ивановъ** Арк. Сем., **Пазухинъ** Алдръ Дм.

Отдѣленія Городской кассы.

1-е—при Городской Управѣ; 2-е—Валовая, д. Смирнова; 3-е—Семеновская, д. Воробьева, 4-е—Барашевскій, д. Петрова; 5-е—Нѣмецкій рынокъ, д. Терюхиной; 6-е—Хива, д. Коноѣдова; 7-е—Сухарев. пл., д. Бенкендорфъ; 8-е—Каретная пл., д. Лобозева; 9-е—Смоленская пл., д. Грачева; 10-е—Б. Грузинская, д. Капытина; 11-е—Кривой, д. Бахрушина; 12-е—Коровій валъ, д. Манаева; 13-е—3-я Мѣщанская, д. Персицъ; 14-е—Долгоруковская, д. Курникова.

Архивъ.

Архиваріусъ **Николаевъ** Конст. Ник.

Общая Регистратура.

Регистраторъ **Сироткинъ** Ив. Евгр.

Экзекуторская часть.

Экзекуторъ **Сила-Новицкій** Викт. Викт.

Юридическій отдѣлъ.

Юрисъ-консультъ **Мининъ** Мих. Петр., помощ.: **Шевалдышевъ** Ник. Ал., **Бобровъ** Леонидъ Никол., **Глушицкій** Алдръ Ив., **Викторскій** Серг. Ив.

Состоящіе при Управѣ для особ. порученій.

Вяземскій Алдръ Андр., **Дьяконовъ** Вас. Гавр., **Ивановъ** Евг. Мих., **Керцелли** Ник. Гавр., **Константиновскій** Петръ Вас., **Кореневъ** Ал. Алдр., **Олсуфьевъ** Вл. Льв., **Поливановъ** Конст. Мих., **Смирновъ** Ник. Ник., **Барканъ** Ив. Зах.

ГОРОДСКІЕ ВОДОПРОВОДЫ.

Высочайше утвержденная Коммиссія по надзору за устройствомъ новаго водопровода и канализаціи въ гор. Москвѣ.

Предсѣд. **Рербергъ** Ив. Фед., инж., тс.; члены отъ Министерства путей сообщ., исполн. об. инсп. московск. водопр. **Чаплыгинъ** Вл. Алдр., дсс., инж., **Сытенко** Ив. Абр., дсс., **Нольтейнъ** Ег. Ег., инж., кс., **Чоколовъ** Сем. Петр., ка.; члены отъ Моск. Ген.-Губ.: **Остроглазовъ** Вас. Мих., тс., **Львовъ** Ник. Генн., сс., членъ отъ Московск. Губерн. **Петровъ** Вас. Вас., кс., члены Московск. Городск. Управленія: Москов. Гор. Голова **Голицынъ** Вл. Мих., кн., гласн. Гор. Думы **фонъ-Вендрихъ** Ник. Карл., членъ Гор. Упр. **Григорьевъ** Вас. Ник., инжен.: **Семеновъ** Анат. Алдр., **Карельскихъ** Конст. Павл., **Кастальскій** Всев. Дм.; состоящіе при коммиссіи инжен.: **Шидловскій** Алдръ Алдр., нс., **Аршеневскій** Никанд. Ник., полк., **Барановъ** Бор. Вас., кск. Канцелярія: дѣлопроизв. **Фортунатовъ** Ив. Фед., инж., сс., бухг. **Алексѣевъ** Ник. Петр., сс., журнал. **Бенефицкій** Ник. Алдр., гс.

Отдѣлъ по эксплоатаціи городскихъ водопроводовъ.

Главный инж. Моск. водопр. **Карельскихъ** Конст. Павл., глав. мех. и замѣст глав. инж. **Ольденборгеръ** Вл. Вас., помощн. главн. инж. **Войтеховъ** Петръ Геор., завѣд. сѣтью город. водопр. **Барсовъ** Кон. Кон., помощ. **Мамоновъ** Анат. Ал. завѣд. Мытищ. насосн. ст. **Пушечниковъ** Вл. Алдр., дѣлопр. **Чечеуровъ** Ник. Ал., помощн.: **Куряковъ** Пав. Ив., **Николаевъ** Ник. Алдр., инж. по провѣркѣ смѣтъ **Досмановъ** Серг. Петр., завѣд. контр. станціей водомѣровъ **Андріановъ** Ник. Адріан.

Техническая Контора при городскихъ водопроводахъ.

Завѣдующій **Игнатовъ** Кон. Мих.

Отдѣлъ по сооруженію Москворѣцкаго водопровода.

1-й строит. уч. (постройка Рублевской насосной станціи), инж. **Бирюковъ** Ив. Мих.; 2-ой строит. уч. (постройка Воробьевск. резервуара, укладка 36″ водопровода и устройство мощеной дороги отъ Кунцева до Рублева) инжен. **Кузьминъ** Ник. Аркад.; 3-й строит. уч. (устройство город. сѣти трубъ Моск. водоп.), завѣд., инж. **Забаевъ** Алдръ Петр., участк. инж.: **Протопоповъ** Алдр. Ник., **Чечулинъ** Пав. Петр , **Пономаревъ** Степ. Семен., **Вѣниковъ** Дм. Ник., помощн. **Образцовъ** Ник. Павл., **Халтуринъ** Ив. Ник., **Дмитріевъ** Дм. Арс., **Игумновъ** Влад. Ив., завѣд. матеріал. част. инж. **Грибановъ** Вас. Ив.

Городская канализація.

Глав. инж. **Семеновъ** Анат. Алдр., помощ.: **Алексѣевъ** Ник. Ал., **Квашнинъ** Ник. Андр., старш. черт. **Марцинковскій** Леоп. Вал., завѣд. 1 кан. уч. инж. **Куксенко** Ник. Ник., помщ.: **Графскій** Серг. Ал., **Ломакинъ** Алдръ Алдр., контр. **Щекотовъ** Викт. Пав., завѣд. 2 кан. уч. инж. **Поповъ** Серг. Ив., помощ.: **Петровъ** Ник. Ив., **Алифатовъ** Лев. Аполл., контр. **Кадниковъ** Алдръ Петр., завѣд. 3 кан. уч. инж. **Лысенковъ** Серг. Кон., помощ.: **Боккалъ** Илья Исаев., **Кравцовъ** Алдръ Алдр., контр. **Константиновъ** Кон. Мих., завѣд. главн. насосн. станц. инж. **Березовскій** Ив. Ник., завѣд. мал. нас. стан. инж. **Либау** Густ. Густ., завѣд. загородн. канал. уч. инж. **Биманъ** Март. Ив., помощ. **Зубаревъ** Ник. Вас., **Думпе** Юлій Юл., межев. инж. **Дидерихсъ** Фед. Вас., завѣд. сельско-хозяйст. отдѣл. полей орош. **Вильямсъ** Вас. Роб., помощ. **Губеръ** Алдръ Юл., завѣд. складами: **Тихоміровъ** Дм. Яковл., **Тихоміровъ** Ник. Яковл., завѣд. канал. обозомъ **Шульцъ** Вацлавъ Казим., помощ. **Подберезный** Никита Троф.

Городскія бойни.

(За Покровской заст., телеф. 613).

Управл. **Ушаковъ** Ник. Ник., помощ.: **Воронковъ** Вас. Егор., бухг. (вакансія), помощ. **Пяткинъ** Ив. Вас., инж. **Подерни** Серг. Алдр., помощ. **Остаповичъ** Георг. Адальб., ветерин. врачи: **Зеленинъ** Ник. Вас., **Кочуровъ** Ил. Ив., **Невтеревъ** Сал. Пет., **Одинцовъ** Серг. Егор., **Половинкинъ** Фед. Петр., **Чернышовъ** Степ. Петр.

Городская Типографія.

(Тверская, Козицкій пер., д. Гор. Общ. Управленія, тлф. 710).

Управляющій **Тулубьевъ** Влад. Ив.
Завѣд. заказ. **Кочуковъ** Бор. Влад.

Ассенизаціонный Городской обозъ.

Завѣд. **Ладыгинъ** Ник. Павл., **Кофманъ** Алдръ Алдр.

Городская Центральная Прачечная.

Завѣд. **Смирновъ** Ник. Пав., помощ. **Милотовъ** Вас. Алдр.

Городская чертежная для исполненія частныхъ заказовъ.

(Въ зд Гор. Думы).

Завѣд. архит. отдѣл. **Властовъ** Влад. Авен., завѣд. землемѣрн. отдѣл. **Михайловъ** Вл. Мих.

Управленіе городскихъ желѣзныхъ дорогъ.

(тлф. 2861).

Совѣтъ по дѣламъ Управленія.

Предсѣд. **Кондрашевъ** Фед. Никит.; члены сов.: завѣдующ. хозяйсвен. частью **Крестовоздвиженскій** Ник. Алдр., завѣдующ. техническ. частью **Шульгинъ** Евг. Яковл.. состоящ. по поруч. **Барканъ** Ив. Зах.

Дѣлопроизвод. **Телѣжниковъ** Григ. Андр., помощн. **Виноградовъ** Петръ Ник., гл. контр. **Кобяковъ** Арт. Арк., завѣдующ. кондук. **Изъединовъ** Бор. Мих., завѣд. инвентар. **Покровскій** Ник. Алдр., старш. счетовод. **Гикишъ** Мар. Егор.

Уваровскій паркъ.

(Дѣвичье п., М. Царицынская ул., тлф. 1582).

Управл. **Боровскій** Ант. Ант., помощн. **Рыхловъ** Вас. Ив., **Петровъ** Ил. Дм., ветерин. вр. **Корнильевъ** Мих. Ив., докт. **Пузановъ** Алдръ Ник.

Міусскій паркъ.

(Міусская пл., тлф. 1521).

Управ. **Соколовъ** Ник. Григ., помощн.: **Форафонтовъ** Ив. Ник., **Грушецкій** Гавр. Мих., письмовод. **Захаровъ** Ив. Ефим., ветер. врачъ **Оболенскій** Вал. Егор.

Покровскій паркъ.

(Рыкуновъ пер., тлф. 1559).

Управ. **Авиловъ** Руф. Руф., помощн.: **Дурасовъ** Алекс. Пав., **Гештовтъ** Вик. Ив., врачъ **Трояновскій** Ив. Ив., зубн. врачъ **Гуминюкъ** Левъ Фед., письмовод. **Касаткинъ** Ник. Пав., ветер. врачъ **Арндтъ** Евг. Карл.

Сыромятническій паркъ.

(Уголъ Сыромятнич. и Сусальн. пер., тлф. 3357).

Управляющ. **Лавровъ** Алдръ Павл., письмовод. **Собѣщанскій** Адамъ Петр.

Новоспасскій паркъ.

(Бл. Спасской заставы, домъ Трифонова, тлф. 3358).

Управляющ. **Гавриловъ** Мих. Серг., письмовод. **Тимофеевъ** Ник. Тим.

Отдѣлъ по постройкѣ электрической тяги.

Управл. отдѣломъ **Линевъ** Алдръ Лог.

Московскій Городской Ломбардъ.

(Открытъ отъ 9½ до 4 час. дня, кромѣ воскресныхъ и праздничныхъ дней).

Городскому Ломбарду предоставляется производить слѣдующія операціи:

1) Ссуды подъ залогъ движимыхъ имуществъ, за исключеніемъ цѣнныхъ бумагъ, начиная отъ 1 руб.

2) Храненіе движимаго имущества, за исключеніемъ цѣнныхъ бумагъ, безъ выдачи подъ нихъ ссуды.

3) Пріемъ порученій отъ заемщиковъ Ломбарда на продажу съ аукціона и по вольной цѣнѣ заложенныхъ въ ломбардѣ имуществъ.

Отдѣленія:

1-ое Центральное.

(Георгіевскій пер., д. Благородн. Собр., тлф. 1223).

Распор. **Григоровъ** Алдръ Петр., тов. **Прозоровскій** Сем. Афин., глав. бухг. **Никитинъ** Фед. Вас., помощн. бухг. **Халкіоповъ** Вас. Вас., цѣновщ.: **Портновъ** Викт. Петр., **Евтѣевъ** Мих. Фил., дѣлопроизв. **Величкинъ** Ник. Ник ,касс. **Быковскій** Андр. Семен.

Елоховское.

(Елоховская ул., домъ Соболева, тлф. 745).

Цѣновщикъ **Клоповъ** Куз. Вас.

Грузинское.

(Б. Грузинская, д. Гольдзигеръ, тлф. 895).

Цѣновщикъ **Горбуновъ** Мих. Пав.

Таганское.

(Таганская площ., д. Баулина, тлф. 602).

Цѣновщикъ **Смирновъ** Як. Ник.

Тверское.

(Страст. бул., д. кн. Горчакова, тлф. 2570).

Цѣновщикъ **Соколовъ** Мих. Макс.

2-ое Центральное.

(Георгіевск. пер., д. Мѣщанск. О-ва).

Цѣновщикъ **Максимовъ** Ник. Максим.

Склады Ломбарда.

Пятницкая ул., д. Лепешкина.

Болотн. площ., д. безплатн. квартир. **Бахрушиныхъ**.

Городская Аукціонная Камера.

Аукціон. **Кикинъ** Викт. Пав.

Складъ аптекарскихъ матеріаловъ Московской Городской Управы.

(Семеновская, д. Кокушкиной. Тел. 983).

Завѣд. **Фраерманъ** Влад. Ник., провиз., пом. **Корнаковъ** Мих. Як., провиз., завѣд.матер. **Кутилинъ** Ник.Ал. счетовод.: **Друговъ** Мих. Евг., **Поспѣловъ** Ник. Кирилл.

Городское по воинской повинности Присутствіе.

Предсѣд. **Голицынъ** кн. Вл. Мих., члены: **Тимашевъ** Сем. Павл., л. п. гр., **Абрикосовъ** Ник. Ник., п. п. гр., **Сулима** Ник. Мих., пдплк., **Штаденъ** Густ. Андр., плк., дѣлопроизвод. **Хотинскій** Мих. Ив., помощ. **Смирновъ** Петръ Вас.

Московскій Городской Арестный домъ.

(Калужская ул., зд. Гор. Общ. Упр.), (посѣтит. допуск. по воскр. отъ 1—2 дня).

Попеч. **фонъ-Вендрихъ** Ник. Карл., дсс., смот. **Тростинъ** Мих. Мих., кск., помощн. и экон. **Мулюкинъ** Алдръ Мих., письмовод. и бухг. **Носовъ** Арк. Ник., врачъ **Ключаревъ** Серг. Ив., священ. **Богословскій** Серг. Ив.

Московское Городское Общество Взаимнаго отъ огня Страхованія.

(Б. Лубянка, противъ Срѣтенскаго монастыря, д. Чагина, № 24).

Предсѣд. правл. **Горбуновъ** Ник. Пав., дсс., дирек.: **Урусовъ** Сем. Ник., п. п. гр., **Гучковъ** Конст. Ив., п. п. гр., архитек.: **Веригинъ** Викт. Ив., кс., **Захаровъ** Ник. Ник., л. п. гр., архитек. оцѣнщ. **Жаровъ** Алдръ Ник., п. п. гр., дѣлопроиз. **Лузгинъ** Вик. Ив., помощн. **Рябиковъ** Петръ Макс., гс., бухг. **Апраксинъ** Ал. Алдр., помощн. **Тимофеевъ** Ив. Андр., ка., мл.помощн. **Глинка** Бор.Влад., инспект. по пожарн. части **Брайковскій** Алдр. Андр., ттс., предсѣд. наблюд. комит. **Вишняковъ** Ал. Сем., ка., члены комит.: **Баршевъ** Андр. Леонт., сс., **Брyханскій** Алдръ Петр., дсс., **фонъ-Вендрихъ** Ник. Карл., дсс., **Кузнецовъ** Ник. Вас., л.п.гр., **Перепелкинъ** Ник. Митр., сс., **Шатерниковъ** Ник. Евг., п. п. гр.

Правленіе ссудо-сберегательной кассы служащихъ въ Городскомъ Общественномъ Управленіи.

Члены Правлен.: **Воиновъ** Влад. Дм., **Казминъ** Ив. Панкр., **Князевъ** Серг. Вас., **Сиземскій** Арс. Ник., казнач. **Щегловъ** Серг. Ив.

Правленіе Общества потребителей служащихъ въ Москов. Город. Общ. Управл.

Предсѣдат. **Александровъ** Влад. Петр., члены: **Бычковъ** Ник. Мих., **Быстровъ** Алдръ Иван., **Путилинъ** Ник. Алдр., **Смирновъ** Ник. Конст.

Правленіе Библіотеки - читальни служащихъ въ Моск. Город. Общ. Управл.

Предсѣдат. **090Вернеръ** Иппол. Антон., члены: **Вентцель** Конст. Ник., **Массальскій** Влад. Иван., **Авсаркисовъ** Мих. Парсад., **Тарасова** Елиз. Петр.

Выборные Московскаго Купеческаго сословія.

Болдыревъ Ив. Дм., **Баженовъ** Алдръ Алдр., **Брашнинъ** Ив. Ив., **Богдановъ** Ал-ѣй Петр., **Булочкинъ** Серг. Алдр., **Бурышкинъ** Афан. Вас., **Бѣлкинъ** Серг. Алекс., **Бѣлоусовъ** Серг. Викт., **Васильевъ** Ник. Мих., **фонъ-Вогау** Гуго Макс., **фонъ-Вогау** Отто Макс., **Васильевъ** Фед. Мих., **Германовъ** Вас. Григ., **Германовъ** Фед. Григ., **Горшановъ** Викент. Ив., **Григорьевъ** Ив. Серг., **Горюновъ** Ив. Ив., **Горячевъ** Андр. Ив., **Гучковъ** Ив. Ефим. **Гучковъ** Фед. Ефим., **Дружининъ** Ник Ник., **Дунаевъ** Ник. Никиф., **Егоровъ** Григ. Фед., **Егоровъ** Егоръ Козьм., **Еремѣевъ** Вл. Алдр., **Жемочкинъ** Ил. Мих., **Жучковъ** Мих. Алдр., **Залогинъ** Серг. Егор., **Ильинъ** Ал-ѣй Алдр., **Кавеpинъ** Алдръ Павл., **Калашниковъ** Петръ Мих., **Карнѣевъ** Вас. Дм., **Карякинъ** Мих. Ив., **Катуаръ** Генр. Льв., **Катуаръ** Левъ Льв., **Козловъ** Коз. Вас., **Колгановъ** Ал-ѣй Алекс., **Корниловъ** Гавр. Гавр., **Коробковъ** Триф. Ив., **Коровинъ** Мих. Ив., **Красавинъ** Ив. Ос., **Красавинъ** Вас. Ос., **Курлюковъ** Ор. Фед., **Колли** Як. Андр., **Лобовъ** Конст. Мих., **Ляминъ** Алдръ Дм., **Ляпинъ** Мих. Илліод., **Максимовъ** Ник. Павл., **Михайловъ** Ал. Мих. **Мухинъ** Вл. Вас., **Мальцевъ** Вас. Вас., **Мухинъ** Фед. Вас., **Найденовъ** Алдръ Алдр., **Найденовъ** Викт. Алдр., **Найденовъ** Ник. Алдр., **Никитинъ** Вл. Матв., **Носенковъ** Алдръ Ив., **Носенковъ** Серг. Ив., **Нырковъ** Алдръ Фед., **Нѣмчиновъ** Гавр. Пав., **Орловъ** Ив. Егор., **Осиповъ** Конст. Викт., **Проскуряковъ** Андр. Ник., **Простяковъ** Ив. Григ., **Протопоповъ** Ник. Алекс., **Пуговкинъ** Ив. Алекс., **Пѣтуховъ** Григ. Ив., **Пѣтуховъ** Ник. Ив., **Растеряевъ** Ник. Серг., **Расторгуевъ** Дм. Алекс., **Расторгуевъ** Петръ Сид., **Рогаткинъ-Ежиковъ** Дм. Мих., **Садомовъ** Влад. Алекс., **Спиридоновъ** Мих. Никит., **Сапожниковъ** Влад. Григ., **Свиридовъ** Ник. Ив., **Соловьевъ** Серг. Тар., **Соловьевъ** Вас. Тар., **Соловьевъ** Дм. Тар., **Сорокоумовскій** Петръ Павл., **Стриженовъ** Петръ Фед., **Тимашевъ** Сем. Павл., **Тороповъ** Ксен. Егор., **Трындинъ** Петръ Егор., **Трындинъ** Серг. Егор., **Усковъ** Ил. Вас., **Усачевъ** Вас. Вас., **Фомичевъ** Ал-ѣй Вас., **Федотовъ** Пав. Вас., **Чуксинъ** Ив. Григ., **Четуновъ** Ник. Павл., **Шувановъ** Ив. Ѳом., **Шулейкинъ** Вас. Вас., **Шемшуринъ** Алдръ Фед., **Шустовъ** Ник. Ник., **Щаповъ** Петръ Петр., **Щукинъ** Серг. Ив., **Ясашновъ** Мих. Фед.

Купеческая Управа.

(Москворѣцкая ул., соб. домъ).

Старш. **Булочкинъ** Серг. Алдр., товар. **Нѣмчиновъ** Гавр. Павл.; чл.: **Федотовъ** Пав. Вас., **Орловъ** Ив. Егор., кандид.: **Колгановъ** Ник. Алекс., **Михайловъ** Вас. Вас.; засѣд. Купеч. Упр.: **Сытовъ** Серг. Ил., **Ивановъ** Плат. Ив., канд.: **Бѣлоусовъ** Серг. Викт., **Простяковъ** Як. Ив.; гильд. стар.: **Васильевъ** Ник. Мих., **Юдинъ** Серг. Серг., **Баевъ** Ив. Козьм., кандид.: **Борисовъ** Гр. Ив., **Нюнинъ** Мих. Гр., **Мяздриковъ** Алдръ Ив.; тов. гильд. стар.: **Смирновъ** Серг. Як., **Тимофеевъ** Серг., Коз., кандид. **Калининъ** Ив. Ив.

Совѣтъ вспомогательной кассы Московскаго Купеческаго сословія.

Предсѣд. **Булочкинъ** Серг. Алдр., чл.: **Максимовъ** Ник. Павл., **Сапожниковъ** Влад. Григ., **Найденовъ** Ник. Алдр., **Бахрушинъ** Вас. Ал., **Сорокоумовскій** Петръ Павл., **Протопоповъ** Ст. Ал., **Простяковъ** Ив. Григ., **Козловъ** Коз. Вас.; канд.: **Расторгуевъ** Петръ Сид., **Бурышкинъ** Аф. Вас.

Комитетъ вспомогательной кассы служащихъ въ Купеческой Управѣ и учрежденіяхъ подвѣдомственныхъ Московскому Купеческому Обществу.

Чл.: **Карнѣевъ** Вас. Дм., **Соловьевъ** Серг., Тар., **Германовъ** Вас. Григ., **Носенковъ** Серг. Иван.; канд.: **Бородинъ** Ник. Мих.

Коммиссіи, состоящія при собраніи выборныхъ Московскаго Купеческаго сословія.

Финансовая и ревизіонная.

Предсѣд. **Сапожниковъ** Вл. Григ., чл.: **Щукинъ** Серг. Ив., **Простяковъ** Ив. Григ., **Карнѣевъ** Вас. Дм., **фонъ-Вогау** Гуга Макс., **Щаповъ** Петръ Петр.

О нользахъ и нуждахъ общественныхъ.

Предсѣд. **Найденовъ** Ник. Алдр. чл.: **Сапожниковъ** Влад. Григ., **Сорокоумовскій** Петръ Павл., **Носенковъ** Алдръ Ив.,

Козловъ Коз. Вас., **Тимашевъ** Сем. Павл., **Жучковъ** Мих. Алдр., **Корниловъ** Гавр. Гавр.

Комитетъ по распредѣленію процентовъ съ разныхъ благотворительн. капиталовъ.

Дружининъ Ник. Ник., **Калашниковъ** Петръ Мих., **Соловьвъ** Серг. Тар., **Максимовъ** Ник. Павл., **Козловъ** Коз. Вас., **Протопоповъ** Ник. Ал.

Мѣщанская Управа.

(Георгіевск. пер., соб. д.).

Старш. сосл. **Павловскій** Серг. Ник., товар. **Гордѣевъ** Мих. Андр. Чл.: **Анофріевъ** Ив. Ник., **Федоровъ** Ив. Март.

Выборные Московскаго Мѣщанскаго сословія.

Авдѣевъ Сем. Авд., **Александровъ** Серг. Серг., **Алексѣевъ** Ал. Алдр., **Алексѣевъ** Вас. Мих., **Алексѣевъ** Ег. Мих., **Алексѣеъ** Ник. Ал., **Андреевъ** Вас. Андр., **Андріановъ** Фил. Фил., **Анофріевъ** Ив. Ник., **Ануфріевъ** Ег. Тим., **Барковъ** Мих. Григ., **Баталовъ** Ив. Вас., **Богомоловъ** Ник. Ив., **Бородулинъ** Мих. Вас., **Бровкинъ** Андр. Ив., **Бровкинъ** Ив. Ив., **Быковъ** Фед. Вас., **Бѣлоусовъ** Ив. Ал., **Верхотинъ** Ив. Ив., **Воробьевъ** Ив. Аф., **Воронцовъ** Фед. Ив., **Галкинъ** Мих. Ив., **Герасимовъ** Алдръ Гер., **Головкинъ** Ив. Сем., **Горбуновъ** Ив. Мих., **Гордѣевъ** Андр. Адріан., **Гордѣевъ** Мих. Адріан., **Гордѣевъ** Мих. Мих., **Горетовскій** Ник. Петр., **Горюшкинъ** Ив. Конст., **Грачевъ** Ал. Алдр., **Грачевъ** Петръ Вас., **Днѣпровскій** Гавр. Ник., **Дѣвкинъ** Ив. Григ., **Елизаровъ** Вас. Вас., **Елисѣевъ** Алдръ Петр., **Жуковъ** Алдръ Фед., **Завьяловъ** Пав. Андр., **Злобинъ** Вас. Алдр. **Злоказовъ** Ал. Ив., **Ивакинъ** Ник. Ал., **Ивановъ** Ег. Наум., **Іоновъ** Ив. Серг., **Калининъ** Ник. Ив., **Канинъ** Серг. Фед., **Кирилловъ** Вас. Ив., **Кирилловъ** Ив. Кирилл., **Киселевъ** Ал Зах., **Киселевъ** Ив. Ант., **Киселевъ** Вас. Иван., **Кохтевъ** Андр. Ив., **Крыловъ** Ег. Ис., **Крюковъ** Ник. Петр , **Кудиновъ** Мих. Фед., **Куликовъ** Матв. Ал., **Куренковъ** Ив. Елизар., **Лебедевъ** Ник. Ник., **Лебедевъ** Серг. Ив., **Лѣтошневъ** Ник. Вас., **Любимовъ** Ник. Дм., **Макаровъ** Ил. Ив., **Марковъ** Пав. Марк., **Марковъ** Фед. Марк., **Масловъ** Гер. Ив., **Машистовъ** Мих. Мих., **Медвѣдевъ** Ив. Ив., **Меньшовъ** Алдръ Ник., **Михайловъ** Алдръ Матв., **Нечаевъ** Ив. Вас., **Николаевъ** Фед. Ник., **Павловскій** Серг. Ник., **Пановъ** Ив. Мих., **Пинягинъ** Петръ Яковл., **Пискаревъ** Як. Конст. **Подстригинъ** Фед. Никиф., **Полубояровъ** Петръ Мих., **Поповъ** Мих. Фед., **Поповъ** Фед. Анис., **Пузенковъ** Серг. Иван., **Разумовъ** Арс. Ив. **Семеновъ** Петръ Яковл., **Симоновъ** Петръ Льв., **Смирковъ** Коз. Ив., **Соломоновъ** Серг. Петр., **Спиридоновъ** Ал. Никит., **Стариковъ** Ник. Фед., **Тарусинъ** Мих. Кирил., **Ушковъ** Ег. Федор., **Федоровъ** Ив. Март., **Федосѣевъ** Ал. Яковл., **Филипповъ** Еф. Конст., **Финогеновъ** Никита Вас., **Фоминовъ** Гавр. Андр., **Холостовъ** Мих. Егор., **Холостовъ** Серг. Егор., **Черкасовъ** Ал. Мих., **Черкасовъ** Серг. Ал., **Чушкинъ** Степ. Егор., **Шевыкинъ** Ил. Бор., **Шуваловъ** Андр. Павл.

Коммиссіи при собраніи выборныхъ московскаго мѣщанскаго сословія.

Благотворител. коммиссія.

Предс. **Бородулинъ** Мих. Вас.; члены: **Верхотинъ** Ив. Ив., **Герасимовъ** Алдръ Герас., **Головкинъ** Ив. Сем., **Гордѣевъ** Андр. Андр., **Горетовскій** Ник. Петр., **Горюшкинъ** Ив. Конст., **Злобинъ** Вас. Алдр., **Іоновъ** Ив. Серг., **Кирилловъ** Ив. Кир., **Киселевъ** Ив. Ант., **Чушкинъ** Степ. Егор.

Бюджетная коммиссія.

Предс. **Пискаревъ** Як. Конст.; члены: **Алексѣевъ** Ник. Ал., **Баталовъ** Ив. Вас., **Бородулинъ** Мих. Вас., **Бровкинъ** Ив. Ив., **Кирилловъ** Ив. Кир., **Киселевъ** Ив. Ант., **Разумовъ** Арс. Ив., **Верхотинъ** Ив. Ив., **Черкасовъ** Ал. Мих., **Іоновъ** Ив. Серг., **Куренковъ** Ив. Елиз.

Ревизіонная коммиссія.

Предс. **Пискаревъ** Як. Конст.: члены: **Бородулинъ** Мих. Вас., **Верхотинъ** Ив Ив., **Алексѣевъ** Ник. Ал., **Іоновъ** Ив. Серг. **Киселевъ** Ив. Ант., **Злоказовъ** Ал. Ив., **Жуковъ** Алдръ Фед., **Черкасовъ** Ал. Мих., **Бровкинъ** Ив. Ив., **Кирилловъ** Ив. Кир., **Разумовъ** Арс. Ив **Финогеновъ** Ник. Вас., **Фоминовъ** Гавр. Андр., **Герасимовъ** Алдръ Герас., **Куренковъ** Ив. Елиз., **Горетовскій** Ник. Петр., **Гордѣевъ** Андр. Андр.

Строительная коммиссія.

Предс. **Бородулинъ** Мих. Вас.; члены: **Бараковъ** Мих. Григ., **Елисѣевъ** Алдръ Пет., **Кирилловъ** Ив. Кир., **Разумовъ** Арс. Ив., **Куренковъ** Ив. Елиз., **Головкинъ** Ив. Сем., **Жуковъ** Алдръ Фед., **Пискаревъ** Як. Конст., **Подстригинъ** Фед. Никиф.

Коммиссія по переустройству дома.

Предс. **Алексѣевъ** Ник. Ал.; члены: **Баталовъ** Ив. Вас., **Злобинъ** Вас. Алдр., **Кирилловъ** Ив. Кирил., **Пискаревъ** Як. Конст., **Разумовъ** Арс. Ив., **Финогеновъ** Никит. Вас., **Черкасовъ** Ал. Мих., **Бровкинъ** Ив. Ив., **Бородулинъ** Мих. Вас., **Герасимовъ** Алдръ Герас., **Киселевъ** Ив. Ант.

Дѣлопроизводитель собранія выборныхъ.

Балтеръ Ник. Мих.

Выборные Московскаго Ремесленнаго Сословія.

Акинфіевъ Сем., **Александровъ** Влад. Алдр., **Александровъ** Дм., **Александровъ** Игн. Алдр., **Александровъ** Ил. Алдр., **Алексѣевъ** Ник. Вас., **Антоновъ** Ал. Алдр., **Артемьевъ** Прох., **Артемьевъ** Троф. Арт., **Андреевъ** Алдръ Андр., **Андреевъ** Мих., **Быковъ** Алдръ Ив., **Быковъ** Ил. Ник., **Бульонъ** Ос. Ил., **Борисовъ** Никита Серг., **Балашовъ** Ник. Мих., **Балашовъ** Конст. Мих., **Бибиковъ** Арс. Арс., **Букинъ** Алдръ Ив., **Волковъ** Сем. Ив., **Волковъ** Мих. Павл., **Волченковъ** Сем. Ник., **Васильевъ** Ал., **Васильевъ** Ив. Ив., **Васильевъ** Фед. Вас., **Гоголинъ** Сем. Серг., **Грибановъ** Спир. Азар., **Ганшинъ** Петръ Вас., **Голубевъ** Петръ Филип., **Дмитріевъ** Вас. Вас., **Дмитріевъ** Сер. Дм., **Дмитріевъ** Викт. Павл., **Ермаковъ** Ал. Ром., **Ермиловъ** Фед. Ермил., **Егоровъ** Ал. Ник., **Егоровъ** Куз. Ефим., **Егоровъ** Як. Ерем., **Захаровъ** Тим. Вас., **Захаровъ** Серг. Карп., **Игнатовъ** Ив. Алдр., **Королевъ** Помп. Андр., **Казиміровъ** Степ. Вас., **Кудрявцевъ** Вас. Алдр., **Кудряшовъ** Серг. Глѣб., **Козловъ** Вас. Ив., **Козловъ** Пав. Ив., **Коробановъ** Ник. Ал., **Кондратьевъ** Дм.Дм., **Лапшинъ** Вас. Кирилл., **Лавровъ** Як. Ларіон., **Лобачевъ** Ег. Еф., **Магнитовъ** Ал. Петр., **Мазуринъ** Гавр. Серг., **Михайловъ** Вас. Петр., **Миловидовъ** Арк. Ал., **Миллеръ** Мих. Сер., **Нигофъ** Алдръ Андр., **Налетовъ** Ив. Куз., **Налетовъ** Петръ Куз., **Никитинъ** Як.Никит., **Николаевъ** Серг., **Овечкикъ** Петръ Ал., **Овчинниковъ** Ег. Пет., **Орловъ** Алдр. Дм., **Озеровъ** Вл. Вас., **Пахомовъ** Ант. Ник., **Правиковъ** Петръ Кирил., **Прусовъ** Алдръ Никиф., **Пашковъ** Дм. Павл., **Пашковъ** Ив. Павл., **Пузанковъ** Ник. Ив., **Сенаторовъ** Сер. Дмитр., **Сенаторовъ** Алрдъ Серг., **Соколовъ** Ал. Ив., **Соколовъ** Ив. Петр., **Сорокинъ** Ал. Вае., **Стрѣльцовъ** Ал. Влад., **Стрементаревъ** Алдръ Вас., **Стрементаревъ** Фед. Алдр., **Смирновъ** Іовъ Ег., **Слабцовъ** Григ. Андр., **Смекалинъ** Вас. Серг., **Теоринъ** Тим. Ив., **Титовъ** Алдръ Серг., **Тихомировъ** Пав. Матв., **Трофимовъ** Петръ Матв., **Фатовъ** Аф. Федот., **Федоровъ** Ник. Фед., **Филатовъ** Ив. Конст., **Хлабыстовъ** Андр. Никит., **Цвѣтковъ** Вас. Дм., **Цвѣтковъ** Ал. Ларіон., **Чернышевъ** Алдръ Петр., **Шведовъ** Ник. Ив., **Якобъ** Эрн. Густ., **Яковлевъ** Ив. Ник., **Ярославцевъ** Ник. Ил.

Кандидаты.

Кузнецовъ Вас. Вас., **Барановъ** Як. Федот., **Кондратьевъ** Ал. Андр.

Ремесленная Управа.

Сосл. старш. **Александровъ** Игн. Алдр., товар. старш. **Сенаторовъ** Сер. Дм., члены: **Королевъ** Поми. Андр., **Захаровъ** Тим. Вас., засѣдат.: **Копытинъ** Пав. Никит., **Пеликанъ** Фед. Іос., письмовод. **Наумовъ** Влад. Ник., бухгалт. **Дмитріевъ** Алдръ Павл.

Вѣдомство Святѣйшаго Синода.

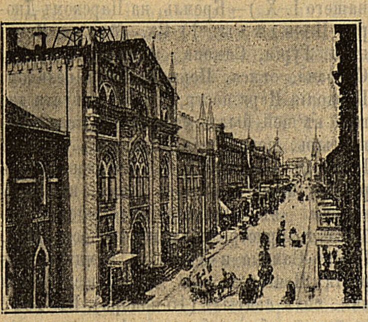

Московская Святѣйшаго Синода контора.

(Кремлъ, тлф. 1743).

Первоприсут. синод. чл. **Владиміръ** высокопреосв. митрополитъ Моск. и Коломенск. Члены конторы: **Парфеній** преосв. еписк. Можайскій, **Несторъ** преосв. еписк., **Григорій** преосв. еписк., **Іоаннъ** преосв. еписк., **Никонъ** архимандр. Прокур. и управл. канцел. **Ширинскій-Шихматовъ** Ал. Алдр., кн., дсс., Гофмейст. Двора Е. И. В., секр. **Дорофеевъ** Вас. Петр., нс., помощ. **Строгановъ** Пав. Адр., кск., казн. и экзекут. **Постниковъ** Дм. Вас., ттс., и. д. бухг. **Лосевъ** Ник. Павл., кск., регистр. и архив. **Ключаревъ** Мих. Петр., ттс., канц. чин.: **Смирновъ** Петр. Конст., кс., **Кирѣевъ** Андр. Макс. гс.

Патріаршая Синодальная библіотека.

Завѣд. **Поповъ** Ник. Петр., нс.

Синодальная (бывш. Патріаршая) ризница.

(Кремль).

Открыта ежедневно, кромѣ праздниковъ, отъ 12—2 час.

Синод. ризничій архим. **Палладій**, помощн. іером. **Илія**.

Московская Духовная Консисторія.

(Мясницкая, соб. домъ).

Члены: **Евгеній** архим. Златоуст., **Аристархъ** архим. Покровскій, **Казанскій** Пав., кафедр. прот., **Модестовъ** Серг., прот., **Березкинъ** Іоаннъ, прот., **Бѣликовъ** Вас., прот., **Петропавловскій** Іоаннъ, прот., **Мансветовъ** Іоаннъ, прот. Секретари: консист. **Проволовичъ** Алдръ Ив., кс., **Кирилловъ** Ал. Ив., ка., при Московск. митропол. **Петропавловскій** Вас. Дм., нс., помощн. **Касьяновъ** Д. И., кск., столоначальники: **Некрасовъ** Серг. Ник., кск., **Дивногорскій** Ник. Ал., нс., **Цыганковъ** Ник. Пет., ттс., **Фаворскій** Дм. Пет., ка., **Смирновъ** Алдр. Вас., ттс., казначей **Соколовъ** Викт. Ник., ка., регистр. **Ивановъ** Ал. Ив., ттс., архиваріусъ **Воронцовъ** Як. Ефим., ттс.

Благочинные монастырей и церквей г. Москвы.

Ставропигіал. архим. **Никонъ**, епархіал. архим. **Товія**, Знамен. монст.; Китайскаго сорока: **Богоявленскій** Конст. Ив., прот.; Замоскворѣцкаго: **Копьевъ** Ник. Алдр., прот., **Сахаровъ** Петръ Ник., **Покровскій** Викт. Тим.; Ивановскаго: **Языковъ** Дм. Ив., прот., **Соболевъ** Вас. Фед., свящ.; Никитскаго: **Приклонскій** Петръ Вас., прот., **Вознесенскій** Ник., свящ., **Соболевъ** Мих. Ив., прот.; Пречистенскаго: **Некрасовъ** Дм. Петр., прот., **Лебедевъ** Іоаннъ Матв., прот.; Срѣтенскаго: **Рубинъ** Петръ Вас., прот.. **Полотебновъ** Андр. Григ., прот., **Никольскій** Вас. Петр., свящ., **Никольскій** Алдръ Вас., прот.; Единовѣрческихъ: **Звѣздинскій** Іоаннъ Гавр., прот.

Московскій Духовно-Цензурный Комитетъ.

(Лиховъ пер., Епарх. домъ).

Канцел. откр. отъ 9 до 4 ч., кромѣ праздн. Засѣд. отъ 1—3 ч., по понед. и четвергамъ.

Чл. Комитета: **Смирновъ** Алдръ Ал., прот., **Петропавловскій** Іоаннъ Дм., прот., **Дьяченко** Григ. Мих., прот., **Гиляровскій** Алдръ Конст., свящ., **Десницкій** Алдръ Павл., сс.

Московская Синодальная Типографія.

(Никольская, зд. Типографіи).

Управл. **Войтъ** **Серг.** Дм., сс. Помощн. **Орловъ** Алдръ Серг., ка.

Дѣлопр. **Пырлинъ** Дм. Еф,, кс. Помощн.: старш. **Успенскій** Серг. Мих., кс., млад. **Богословскій** Ник. Вас., ттс. Журнал. и архивар. **Соколовъ** Влад. Арк., крг. Бухгалт. **Щегловъ** Конст. Ал., нс. Помощн.: **Виноградовъ** Алдръ Ал., ка., **Комовъ** Ив. Никит., Казначей **Рубинъ** Серг. Петр., гс. Счетн. чинов. **Флоринскій** Ив. Петр. ,гс.

Правильная палата. Справщ. **Соловьевъ** Алдръ Ник., нс. Помощн.: старш. **Касаткинъ** Сем. Вас., ттс., млад. **Ставровскій** Серг. Ив., ттс. Правщики: **Соболевъ** Алдръ Мих., кс., **Сахаровъ** Серг. Ник., канд. д. ак. Чтецъ **Троицкій** Ив. Ив., канд. д. ак.

Книгохран. **Вейтцлеръ** Вас. Ал., крг. Помощн. **Лакманъ** Вас. Карл., л. п. гр. Присяжн.: **Левшинскій** Ник. Ник., **Блохинъ** Ник. Павл. Завѣд. оптов. лавкой **Соловьевъ** Серг. Ник., кс. Помощн.: **Капеллеръ** Дм. Леонт., л. п. гр., присяж.: **Бестужевъ** Серг. Ил., п. гр., **Ащетковъ** Вас. Фед. Завѣд. розничн. лавкой **Горинъ** Мих. Ив., кс.

Завѣд. типограф. работ. **Михайловъ** Ал. Ник., п. гр. Помощн.: **Скоровъ** Ал. Никол., п. дв., **Георгіевскій** Мих. Андр.

Техникъ **Лукьяновъ** Митр. Митр., п. гр. Экзекут. и смотрит. дома **Недумовъ** Пав. Ник., гс. Врачъ **Бурминъ** Дм. Алдр., ка. Фельдш. **Тарусовъ** Ник. Мих.

Древнія палаты печатн. двора, музей, арх. и библіот. открыты для посѣтител. ежедн., кромѣ субб., понед., праздн. и табельн. дней, отъ 11 до 3 ч.

Библіот. **Покровскій** Ал. Ал., кс.

Комитетъ по сбору пожертвованій въ пользу беднѣйшихъ церквей Россіи.

(Кремль, Синодальн. конт.).

Предс. Преосв. **Трифонъ,** еписк. Дмитровскій.

Члены: **Марковъ** Влад. Сем., протопресв., **Ширинскій - Шихматовъ** Ал. Алдр., кн. д.с.с.

Завѣд. дѣлопр. **Дорофеевъ** Вас. Петр.

Хран. склада **Постниковъ** Дм. Вас.

Соборы, монастыри, приходскія и домовыя церкви.

СОБОРЫ.

Придворный Архангельскій Соборъ, съ главнымъ престоломъ во имя Архистратига Михаила (Кремль), первоначально былъ построенъ, вмѣсто бывш. деревянной церкви Архистратига Михаила, въ 1333 г. Великимъ княземъ. Іоанномъ Даниловичемъ Калитою въ память избавленія отъ бывшаго въ Россіи голода; въ 1505 г., за ветхостью разобранъ и заложенъ новый; при Императрицѣ Екатеринѣ II возобновленъ и вновь украш., а въ 1838 г. пристроена паперть и придѣлъ Св. муч. Уара. Придѣлы: 1) Покрова Пресвятыя Богородицы, 2) Зачатія Іоанна Предтечи и 3) Св. Уара Муч. Святыни: Св. Мощи: Царевича Димитрія, князя Михаила и болярина Θеодора Черниговскихъ. Чудотворный образъ Пресвятыя Богородицы «Что Тя Наречемъ», Чудотворный образъ Св. Николая Чудотворца, Чудотворный образъ Главы Іоанна Крестителя и капли крови сего Пророка, сохран. въ звѣздѣ на семъ образѣ имѣющейся, Чудотворный образъ Св. Митрофанія Воронежскаго, икона Пресвятыя Богородицы Гребневскія, по преданію—Благословеніе Царя Іоанна Грознаго Царевичу Св. Димитрію, Чудотворный образъ Св. Муч. Уара.

Наст. протоіерей **Извѣковъ** Павелъ Григ., ключарь протоіерей **Недумовъ** Алдръ Дм., свящ. **Воскресенскій** Плат. Андр., діак.: **Закатовъ** Конст. Петр., **Смирновъ** Серг. Никандр., псалмщ.: **Рождественскій** Петръ Ив., **Кудрявцевъ** Ив. Ник., **Преображенскій** Влад. Фед., **Морозовъ** Ив. Ал., **Янушевъ** Ив. Вас., **Радѣевъ** Ник. Алдр., церк.стар. п. п. гр. **Козновъ** Петръ Петр.,

Придворный Благовѣщенскій Соборъ, съ главнымъ престоломъ во имя Благовѣщенія Пресвятыя Богородицы (Кремль), первонач. постр. въ 1397 г. Великимъ княземъ Василіемъ I Дмитріевичемъ, потомъ разобранъ и въ 1484—1489 гг. вновь сооруж. Великимъ княземъ Іоанномъ III Васильевичемъ, освящ. митроп. Геронтіемъ 9 августа 1489 г. Придѣлы: 1) Св. Николая Чудотворца, 2) Соборъ Пресвятыя Богородицы, 3) Входъ Господень въ Іерусалимъ, 4) Св. Архангела Гавріила и 5) Св. Александра Невскаго. Святыни: Чудотворныя иконы: Пресвятыя Богородицы Донскія, принесен. въ 1381 году Великимъ княземъ Дмитріемъ Донскимъ отъ Гребневскихъ казаковъ, которые поднесли сей образъ Великому князю послѣ побѣды надъ Мамаемъ; Пресвятыя Богородицы Пименовскія, принес. изъ Константинополя; Пресвятыя Богородицы Благовѣщенія; Пресвятыя Богородицы Барловскія или «Блаженное Чрево»; икона Пресвятыя Богородицы Знаменія, писанная на гроб. доскѣ Великомученицы Екатерины; Чудотворн. образ.: Спасителя въ паперти на стѣнѣ въ вѣтв. дуба Мамврійскаго; Пресвятыя Богородицы Знаменія, на штукатурѣ стѣны надъ входомъ въ храмъ. Части Мощей: Свв. Муч.: Пантелеймона, Іоанна Предтечи, Еванг. Марка, Великомуч. Екатерины, Маріи Магдалины, Василія Великаго, Григорія Богослова, Іоанна Златоуста, Николая Чудотворца, Димитрія Селунскаго, Димитрія Ростовскаго, Муч. Ирины, Муч. Пелагеи и мног. др. Св. Угодниковъ въ числѣ болѣе ста.

Наст. протопресв. **Янышевъ** Іоаннъ Леон., сакеллар. протоіер. **Иванцовъ** Ник. Мих., протоіер.: **Благовѣщенскій** Викт. Ив., **Извѣковъ** Ник. Дм.. протод. **Богословскій** Алдръ Вас., **Юстовъ** Вас. Лавр., псал.: **Рѣчменскій** Сер. Ник., **Смирновъ** Влад. Вас., **Казанскій** Вас. Алдр., **Успенскій** Григ. Ив., **Соловьевъ** Ал. Вас., **Скворцовъ** Мих. Фед., церк. стар. п. п. гр. **Ленгольдъ** Пав. Влад.,

Свв. Двунадесяти Апостоловъ Синодальная, прежде Патріаршая церковь (Кремль, противъ Сѣв. вратъ Успенскаго собора), сооруж. въ 1655 г. патр. Никономъ. Придѣлъ Св. Филиппа Апостола—верхній храмъ на 3 этажѣ. Святыни: Черниговская икона Пресвятыя Богородицы и Св. Николая Чудотворца.

Наст. синод. ризн. маг. бог. архим. **Палладій**, іером.: **Илія, Іоаникій, Феодосій**, іеродіак. **Пантелеймонъ, Германъ**, псалмщ. послуш. **Новиковъ** Ив., церк. стар. **Баскакинъ** Ал. Ал.

Казанскій Соборъ, съ главнымъ престоломъ въ честь иконы Божіей Матери Казанскія (уг. Никольской и Красной площ.), сооруж. въ 1626—1636 гг. царемъ Михаиломъ Ѳеодоровичемъ или княземъ Дмитріемъ Пожарскимъ, достовѣрно извѣстно, что соборъ освящ. въ 1636 г. Придѣлъ Св. Равноапост. Аверкія еписк., Іерапольскаго Чудотворца. Святыни: Чудотворная Казанская икона Божіей Матери, явленная въ 1579 году въ г. Казани.

Наст. протоіер. **Смирновъ** Алдръ Ал., свящ.: **Ключаревъ** Іоаннъ Петр., **Металловъ** Вас. Мих., діак.: **Росляковъ** Серг. Павл., **Рождественскій** Ник.Пав., псалмщ. **Молчановъ** Серг. Ив., церв. стар. инж.-техн. **Первушинъ** Ник. Ив.,

Покровскій и Василія Блаженнаго Соборъ, что на Рву (Красная площ.), сооруж. въ 1554 году въ память взятія Казани Царемъ Іоанномъ Грознымъ, состоитъ изъ двухъ соборовъ въ одной связи: 1) Покровскаго (холодный) въ честь Покрова Пресвятыя Богородицы. Придѣлы: а) Входо-Іерусалимскій, б) Св. Іоанна Милостив., в) Свв. Адріана и Наталіи, г) Св. Григорія Просвѣт. Арменіи, д) Св. Живоначальныя Троицы, е) Св. Александра Свирскаго, ж) Св. Николая Чудотворца и з) Св. Варлаама Хутынскаго и 2) Василія Блаженнаго (теплый), съ придѣломъ во имя Рождества Богородицы. Святыни: Мощи Св. Василія Блаженнаго и Св. Іоанна Блаженнаго.

Наст. протоіер. **Богоявленскій** К. И., ключ., свящ. **Ковалевскій** Ив. Андр.. свящ. **Кузнецовъ** I. I., діак.: **Виноградскій** Ф. А.; **Бѣлоусовъ** Петръ Алдр., псалмщ.: **Недумовъ** Ив. Сем., **Звѣревъ** Ал.. П., церк. стар. моск. куп. **Тихоновъ** Василій Тих.,

См. причтъ Верхоспасскаго Собора.

Спасъ, что за Золотою Рѣшеткою (Верхоспасскій Соборъ), надъ царицыной палат. (Кремль) Сначала былъ домовою церковью Русскихъ Государей, но при царѣ Алексѣѣ Михаиловичѣ сдѣланъ соборомъ. Придѣлы· 1) Обновленія храма Воскресенія Христова, 2) Распятія Іисуса Христа и 3) Св. Великомуч. Екатерины. Церковь эта именовалась вѣнчальною—въ ней сочетались бракомъ царевны и Великія княжны. Къ этому же собору приписана церковь Положенія пояса Пресвятыя Богородицы во Влахернѣ, что на Сѣняхъ, сооруж. при Великомъ князѣ Василіи Васильевичѣ Темномъ, въ благодарность за побѣду надъ Седіахметов. татарами, въ 1451 г. и устроена тщаніемъ митропол. Іоны.

Наст. благоч. маг. богосл. протоіер. **Благоразумовъ** Ник. Вас., ключ. свящ **Лавровъ** Дм. Павл., свящ.: **Марковъ** Петръ Мих., **Поповъ** Серг. Григ., діак.: **Боголѣповъ** Мих. Ник.. **Прилуцкій** Ал. Ив.. псалмщ.: **Смирновъ** Серг. Ник., **Тихоміровъ** Вас. Ник., **Троицкій** Вас. Ив., **Яхонтовъ** Висс. Петр., **Смирновъ** Дм. Сил., **Воскресенскій** Фед. Ал., представит. отъ дворц. управл. **Керцелли** Ос. Ив.

Спасъ на Бору, (въ честь преславн. Преображенія Господня, и Спаса нашего I. X.)—Кремль, на Царскомъ Дворѣ. Придѣлы: 1) Св. Муч. и Исповѣдн. Гурія, Самона и Авива, 2) Св. Стефана, еписк. Пермск., 3) св. великом. Прокопія.Церк.постр.въ1330г.;спустя два года въ ней былъ учрежд. мужской монастырь, перенесенн. Великимъ княземъ Іоанномъ III на бер. р. Москвы на гору Крутицы, а церковь Спаса на Бору переим. въ Придворный Соборъ. Въ 1527 г. пристр. придѣлъ въ честь Муч. Гурія, Самона и Авива въ память покоренія Новгорода въ день празднованія пам. сихъ святыхъ (15 ноября). Въ 1812 году храмъ былъ обращенъ французами въ конюшню, послѣ вновь освящ., нынѣ приписанъ къ Верхоспасскому Собору, что на Сѣняхъ. Святыни: Мощи Св. Стефана епископа Перискаго. (подъ спудомъ) и чудотворн. икона Св. муч. Гурія, Самона и Авива.

Каѳедральный Христа Спасителя Соборъ (у Пречист. воротъ, площ. Собора Христа Спасителя), начатъ постройк. въ 1839 году, оконченъ въ 1880 г. Сооруж. по обѣту Имп. Александра I, въ благодарность за избавл. Россіи отъ полчищъ Наполеона. Главный храмъ посвящ. Рождеству Христа Спасителя. Придѣлы: 1) Св. Николая Чудотворца (на южныхъ хорахъ). 2) Св. Александра Невскаго (на сѣверн. хорахъ).

Управленіе по завѣдыванію.

Предсѣд. протоіер. **Казанскій** Пав. Ив.; чл.: протоіер. **Розановъ** Ник. Алдр., ком. сов. **Боткинъ** Пет. Пет., архитек. **Поздѣевъ** Ив. Ив., нс. смотр. и завѣд. дѣлопроиз. **Литвиновъ** Мих. Нилов., инж. **кс.**

Причтъ:

Наст. протоіер. **Казанскій** Пав. Ив., ключ. протоіер. **Розановъ** Ник. Алдр., протоіер. **Бѣляевъ** Мих. Вас., свящ.: **Писаревъ** Ник. Конст.; **Примогенитовъ** Пав. Андр.; протодіак. **Смирновъ** Сем. Ив., діак.: **Сокольскій** Серг. Ник., **Уваровъ** Алдръ Ив., діак. на вак. псалмщ. **Ярославовъ** Пет. Ник., псалмщ.: **Меандровъ** Мих. Ив., **Боголюбовъ** Алдръ Ник., **Воскресенскій** Ал. Пет., пономари: **Солнцевъ** Вас. Пет., **Сперанскій** Влад. Алдр., собор. стар. ком. сов., **Боткинъ** Пет. Пет., регентъ соборнаго хора **Карповъ** Мих. Вас.

Большой Успенскій Соборъ (Кремль), сооруж. кн. Іоанномъ Данилов. Калитою, закл. была произвед. въ 1326 г. митропол. Святит. Петромъ, а освященіе состоялось въ 1327 г.; черезъ 146 л. за ветхостью былъ разобранъ и вновь сооруж., въ большихъ размѣрахъ, при Вел. кн. Іоаннѣ III и освящ. въ 1479 г. Придѣлы: 1) Свв. Петра и Павла Апп., 2) Св. Димитрія Селунск. и 3) Похвалы Пр. Богородицы. Святыни: Гвоздь Господень, часть Ризы Пр. Богородицы; Чудотворныя иконы:

Пр. Богород. Влахернскія, Пр. Богород. Псково-Покровскія, Успенія Пресвятыя Богородицы, писанн. на гробов. доскѣ Св. Алексія митроп., Всемилост. Спаса, принес. изъ Владиміра въ 1520 г., Пр. Богородицы Владимірскія, писанн. Еван. Лукою, Всемилост. Спаса, писанн. греч. царемъ Мануиломъ, Успенія Пресвятыя Богородицы, писанн. Св. Петромъ митропол., Благовѣщенія Пр. Богородицы, принесенная изъ Устюга въ XVI стол., Пр. Богородицы Петровскія, писанн. Св. Петромъ митропол., Св. Димитрія Селунскаго, писанн. на его гробов. доскѣ, Пр. Богородицы Іерусалимскія, писанн. Св, Апп. въ Геѳсиманіи, Пр. Богородицы Тихвинскія, Св. Николая Чудотворца, Спасителя и Пр. Богор., именуем. Корсунскими, котор. были при крещеніи Св. Владиміра въ Корсуни, икона Св. Георгія Побѣдоносца, рѣзн. изъ камня, приеланн. изъ Рима. Мощи: Свв. Ѳеогноста, Петра, Филиппа, Іоны, Фотія и Кипріана митрополитовъ, правая рука Св. Андрея Первозван., Хрустальн. кресты за престоломъ, бывш. при крещеніи Св. кн. Владиміра, называем. Корсунскими.

Наст. протопресв. **Марковъ** Влад. Симеон., ключ. протоіер. **Пшеничниковъ** Ник. Ив., пресвит.: **Субботинъ** Вас. Григ., **Воздвиженскій** Ив. Серг., **Голубевъ Сим.** Ив., **Ермонскій** Серг. Мих., **Державинъ** Ник. Ив., **Некрасовъ** Вас. Вас., **Цвѣтковъ** Серг. Дм., **Пискуновъ** Кир. Пав., Протод.: **Розовъ** Конст. Вас., **Румянцевъ** Ник. Дм., діак.: **Полкановъ** Ив. Гавр., **Росляковъ** Ник. Пав., **Уваровъ** Алдръ Ив., **Журавлевъ** Петръ Як., **Быстровъ** Мих. Фед., **Демокритовъ** Гавр. Алдр., **Зайцевъ** Никиф. Пет., стар. моск. куп. **Гущинъ** Ив. Мих.

МОНАСТЫРИ.

Алексѣевскій Женскій Монастырь (Красносельская), основанный въ 1358 г. Св. Алексіемъ на мѣстѣ нынѣш. Зачатіевскаго женскаго монастыря; послѣ больш. московскаго пожара былъ перенес. въ 1547 г. на то мѣсто, гдѣ нынѣ Храмъ Христа Спасителя, затѣмъ по случаю построенія сего храма переведенъ въ 1837 г. на настоящее мѣсто—Красносельскую ул. Имѣетъ 4 церкви: 1) Соборъ съ главн. престол. **во имя Воздвиженія Креста Господня**, съ придѣлами: а) Тихвинской Божіей Матери и б) Преподобнаго Симеона Персидскаго; 2) Св. Алексія Человѣка Божія, съ придѣлами: а) Грузинской Богоматери и б) Пр. Павла Латрскаго, 3) Всѣхъ Святыхъ, съ придѣломъ: Казанской Богоматери и 4) Св. Михаила Архангела—больничная церковь. Святыни: Чудотворная икона Богоматери, имен. «Цѣлительницею» и мѣстная икона Грузинской Богоматери.

Наст. игум. **Сергія**, казн. **Алексія**, свящ.: **Афонскій** Ал. Петр., **Романскій** Ник. Ал-ѣев., **Грузовъ** Ал-ѣй Ил., **Модестовъ** Григ. Серг., **Писаревъ** Алдръ Конст., діак.: **Сахаровъ** Алдръ Степ., **Покровскій** Алдръ Петр., **Шереметевъ** Ал-ѣй Алдр., **Сперанскій** Ив. Алдр., **Смирновъ** Алдръ Пав.

Богоявленскій Мужской Монастырь (Никольская ул.). Начатъ строиться въ 1296 г. при вел. кн. Даніилѣ Александр., оконченъ около 1304 г. Имѣетъ 3 ц-ви: 1) Соборъ двухъэтажн.: вверху Богоявленія Господня, внизу Казанскія иконы Пр. Богородицы, съ придѣломъ: Св. Алексія митроп., 2) (подъ колокол.)Спаса Нерукотвореннаго Образа и 3) надъ вратами—Рождества Іоанна Предт.

Управл. еп. **Дмитровскій** Трифонъ, намѣст. игум. **Іона**, казнач. іеромонахъ **Игнатій**, ризн. іеромон. **Ипполитъ**, духовн. іеромон. **Даніилъ**, іеромон.: **Максимъ, Іеронимъ, Нилъ, Димитрій**, іеродіак.: **Амфіонъ, Сергій, Андрей, Алексій, Пантелеимонъ, Петръ**.

Вознесенскій Дѣвичій Монастырь (Кремль, у Спасскихъ вор.). Въ немъ 3 храма: 1) Вознесенія Господня, начатъ построен. въ 1407 году супруг. вел. кн. Дмитрія Донского—Евдокіей Дмитріевной, во иночест. Евфросиніей, съ придѣлами: а) Успенія Божіей Матери и б) Бож. Мат. «Всѣхъ Скорбящихъ Радости», 2) Екатерининскій, съ главн. прест. Св. Екатерины Великомуч. Сооруж. въ 1817 г. по именн. повелѣн. Имп. Александра I, на казенныя средства, съ придѣлами: а) Рождества Іоанна Крестит. и б) Казанской иконы Божіей Матери и 3) Михаило-Малеинскій, съ главн. прест. въ честь Св. Михаила-Малеина, сооруж. не позднѣе 1617 г. въ память ангела Царя Михаила Ѳеодоровича и патр. Филарета, его мірскаго имени, съ придѣломъ: Св. Муч. Ѳеодора Пергійскаго. Святыни: подъ спудомъ, мощи Преп. Евфросиніи, основат. обители.

Игум. **Евгенія**. И. д. казн. мон. **Іульянія**. Протоіер.: **Пшеничниковъ** Алдръ Ив., свящ.: **Казанскій** Ив. Пет., **Митропольскій** Ив. Мих., діак.: **Соколовъ** Вал. Ник., **Виноградовъ** Ник. Мих.

Всѣхсвятскій Единовѣрческій Дѣвичій Монастырь (За Рогожской заставой, Владимірское шоссе). Монаст. открытъ былъ 18 іюня 1862 г., въ память освобожд. крестьянъ отъ крѣпостной зависимости, при однопрестольной каменной церкви, сооруженной купц. бр. Петр. и Ильею Семен. Бабкиными. (Закладка храма сост. въ 1840 г., а освящ. въ 1852 г.). Вторая церк.—трапезная двухъэтажн.; въ нижн. этажѣ прест. во имя Св. и Чуд. Николая, въ верхн. этажѣ—въ честь Покрова Пресв. Богородицы, (сооруж. въ 1876 г.).

Наст. игум. **Александра**. Казн. . . . . Ризн. мон. **Манефа**. Свящ.: **Пермскій** Пав. Ѳед., **Каменьщиковъ** Ерм. Сем., діак.: **Голубковъ** Андр. Степ., **Семеновскій** Вас. Лук.

Всѣхъ Скорбящихъ Радости общежительный женскій монастырь, именуемый Скорбященскимъ (Долгоруковск. ул., бл. Бутырск. заст.), основ. д. тайн. сов. княжной Алдр. Влад. Голицыной на мѣстѣ бывш. пріюта иногороднихъ монахинь сборщицъ, открытъ въ 1890 году. Въ немъ 4 церкви: 1) Всѣхъ Скорбящихъ Радости Богоматери—домовая, по которой и монастырь названъ Скорбященскимъ, сооруж. кн. А. В. Голицыной, для своей больной матери кн. Праск. Ник. Голицыной, ж. быв. намѣст. Кавказа кн. В. М. Голицына, освящ. въ 1856 г. митр. Филаретомъ, 2) Спаса Всемилостиваго, соборн. храмъ (освящ. 1894 г.) съ придѣлами: а) Богоматери, имен. «Скоропослушница» (устр. на средства А. А. Смирновой, въ иночествѣ Рафаилѣ) и б) Двунадесяти Апостол. устр. на средства купца И. Е. Ефимова, 3) Рафаила Арханг. (освящ. въ 1900 г.) и 4) Тихвинскія Богоматери – храмъ усыпальница на монаст. кладбищѣ (сооруж. въ 1891 г. купчих. Алдр. Ив. Обуховой). При монастырѣ кладбище, открытое въ 1894 г. Святыни: Икона Богомат., имен. «Скоропослушница».

Наст. мон. игум. **Евпраксія**, казн. мон. **Феофила**, свящ.: **Сперанскій** Ив. Пав., **Митропольскій** Ив. Фед., діак. **Розановъ** Ив. Пав.

Высокопетровскій Мужской монастырь, бывш. ставропигіальный, а нынѣ 2 класса (Петровка), первоначально построенъ былъ при вел. кн. Дмитріи Донскомъ, затѣмъ въ 1505 г. перестроенъ и названъ Высокимъ. Въ немъ четыре церкви: 1) Св. Петра митрополита Кіевскаго, 2) Боголюбскія иконы Пресв. Богородицы, 3) Препод. Сергія Радонежск. Чудотв. съ двумя придѣлами: а) Св. Митрофанія еписк. Воронежскаго и а) Св. Алексія митроп. Московскаго, 4) во имя Пресв. Богородицы Толгскія.

Наст. канд. бог. архим. **Серафимъ**, казн. іером. **Гедеонъ**. Ризн. и дух. іером. **Мартирій**, благоч. іером. **Іоаннъ**, іером.: **Іона, Леонтій, Евсигній**. Іерод.: **Сергій, Митрофанъ, Владиміръ**.

Даниловъ Мужской монастырь (бл. Серпуховск. заст.), сооруж. Св. Благов. кн. Даніиломъ Александр., сыномъ Св. кн. Александра Невскаго, во 2-й полов. XIII в. Въ немъ 4 церкви: 1) Св. Седьми Вселенскихъ Соборовъ; съ придѣлами: а) Св. Благов. кн. Даніила и б) Свв. Благов. кн. Бориса и Глѣба; 2) Покрова Пр. Богородицы; съ придѣлами: а) Св. Пр. Даніила Столпника и б) Св. Прав. Елизаветы; 3) Св. Троицы, съ придѣлами: а) Пр. Алексія Челов. Божія и б) Св. Прав. Анны и 4) Св. Пр. Симеона Столпника. Святыни: мощи Св. кн. Даніила, обрѣт. въ 1652 г., почиваютъ въ хр. Седьми Вселенск. Соборовъ.

Наст. архим. **Тихонъ**, казн. іером. **Геронтій**, ризн. іером. **Аркадій**, духовн. іером. **Макарій**, іером.: **Акакій, Андрей, Никодимъ, Діонисій, Феофанъ**, іерод.: **Тихонъ, Вассіанъ, Пименъ и Іосифъ**.

Донской Ставропигіальный Мужской монастырь (за Калужскими вор.), постр. въ 1592 г. въ память освобожд. отъ нашествія татарск. хана Казы-Гирея. Въ немъ 4 церкви:

1) соборъ во имя Донской Бож. Матери, сооруж. въ 1684—98 гг. царевной Екатериной, доч. царя Алексѣя Михайлов.; 2) тоже во имя Донской Божіей Матери, сооруж. въ 1592 г. цар. Ѳеодор. Іоанновичемъ; съ придѣлами: а) Пр. Сергія Радонежск. Чудотв. и б) Св. Ѳеодора Стратилата Муч.; 3) Св. Михаила Арханг., сооруж. въ 1704 г. стольник. Дурново и 4) Тихвинской Божіей Матери, сооруж. въ 1713 г. цариц. Параскевой Ѳеодоровной, супр. царя Іоанна Алексѣев.; ограда сооруж. въ 1786—88 гг., колокольня выстроена въ 1750—55 гг. царскою казною. Святыни: Чудотв. икона Донскія Богоматери.

Управл. еписк. **Григорій**, пребыв. на покоѣ еписк. **Антоній**, намѣст. архим. **Власій**, духовн. архим. **Алексій**, казн. іером. **Парфеній**, ризн. іером. **Антоній**, благоч. іером. **Мелетій**; іером.: **Ѳеоктистъ, Гавріилъ, Парфеній 2-й, Іоанникій, Павелъ 1-й, Михей, Арсеній, Евгеній, Антонинъ, Павелъ 2-й, Израиль**, іеродіак.: **Хрисанфъ, Никтарій, Димитрій, Сергій, Іона, Владиміръ** и **Паисій**, мон. **Серафимъ**.

Заиконоспасскій Мужской монастырь (Никольская), основанъ въ царств. Михаила Ѳеодоровича и Алексѣя Михайловича въ 1660—1661 гг., усерд. кн. Ѳеод. Ѳеод. Волконскаго, освящ. 20 ноября 1661 г. Въ немъ 2 церкви: 1) Спаса Нерукотвореннаго (нижняя) и 2) Всѣхъ Скорбящихъ Радости (верхняя). Святыни: частицы мощей Святыхъ. При монаст. сущ. школа для послушниковъ.

Наст. архим. **Игнатій**, казн. іером. **Митрофанъ**, благоч. іером. **Алексій**, ризнич. іером. **Афанасій**; іером.: **Виссаріонъ, Вячеславъ, Николай**; іеродіак. **Пантелеймонъ** и монахъ **Николай**.

Зачатіевскій Дѣвичій монастырь (Остоженка). Въ немъ 3 церкви: 1) Рождества Пр. Богородицы и Зачатія Св. Анны (на хорахъ), сооруж въ 1807 г. тщан. игум. Доримедонты Протопоповой; съ придѣлами: а) Казанской Божіей Матери, б) Св. Алексія митроп. Московск. и в) Св. Ѳеодора Стратилата Великомуч.; 2) Нерукотвореннаго Образа Спасителя (надъ вратами), сооруж. въ 1696 г. иждив. бояръ Римско-Корсаковыхъ и 3) Сошествія Св. Духа (при больничн. корп.), сооруж. въ 1850 г. иждив. вд. гвард. полк. Варв. Мих. Головиной. Святыни: Чудотв. икона Божіей Матери «Милостивой», иконы: Божіей Матери «Неопалимыя Купины», «Руно Орошенное» и Свв. Богоотецъ Іоакима и Анны.

Игум. **Валентина**, казн. монах. **Валентина**, свящ.: **Ивановскій** Мих. Ник., **Василевскій** Конст. Алдр., діак. **Ильинскій** Пет. Серг., діак. на ваканс. псалмщ.: **Лебедевъ** Серг. Дм. и **Палладинъ** Мих. Петр.

Златоустовъ Мужской монастырь (Б. Златоустинскій пер.), постр. въ 1479 г. Въ немъ 4 церкви: 1) собор. Св. Іоанна Златоуста, 2) трапезная Живоначальныя Троицы съ двумя придѣлами: а) Св. Иннокентія Иркутск. Чудотв. и б) Св. Димитрія Ростовскаго Чудотв., 3) Благовѣщенія Пр. Богород., 4) надъ свят. вратами Свв. и Праведн. Захарія и Елизаветы. Святыня: Чуд. икона Божіей Матери Знаменскія.

Наст. архим. **Евгеній**, казн. іером. **Георгій**, благоч. іером. **Киріакъ**, ризн. іером. **Ѳеофанъ**, іером.: **Анатолій, Авраамій, Авель, Анатолій 2-й**. Іеродіак. **Виталій**. Мон. **Варнава**.

При монаст. одноклассная церковно-приходская школа.

Знаменскій Мужской монастырь, что на Старомъ Государевомъ дворѣ (Варварка). Въ немъ церк. Знаменія Пр. Богородицы, сооруж. въ 1616 г. усердіемъ: инок. Марѳы Иван. (нижняя) и болярина Милославскаго (верхняя) въ память избранія въ цари Михаила Ѳеодоровича Романова, обращена въ монаст. въ 1631 г., въ память кончины инокини Марѳы Иван.; послѣ пожара возобн. и освящ. въ 1687 г. Святыни: Чудотв. икона Знаменія Божіей Матери (Новгородская)—родовая икона бояръ Романовыхъ.

Благоч. епарх. монаст. г. Москвы архим. **Товія**, казн. іером. **Досифей**, ризнич. іером. **Сергій**, духовн. іером. **Тихонъ**, іером.: **Паисій и Іоакимъ**, іерод.: **Евстратій, Серапіонъ**, мон. **Евфимій, Варлаамъ, Піаръ**.

Ивановскій Дѣвичій монастырь (Солянка), первонач. основанъ болѣе 200 лѣтъ т. наз., возстан. и освященъ въ настоящ. видѣ въ 1879 г. на средства Макаровой-Щербачевой. Въ немъ ц-вь въ честь Усѣкновенія Главы Іоанна Предтечи, съ придѣлами: 1) Казанскія Божія Матери и 2) Св. Николая Чудотворца.

Наст. игум. **Филарета**, казн. мон. **Епифанія**, свящ.: **Лебедевъ** Вас. Дм., **Никольскій** Вас. Мак., діак.: **Успенскій** Ник. Геор., **Скворцовъ** Ал-ѣй Петр., псалмщ. **Смирновъ** Влад. Алек.

Никитскій Дѣвичій монастырь (Б. Никитская). Въ немъ 2 церкви: 1) Св. Никиты Великомуч., сооруж. въ 1582 г. боляр. Никитою Романовичемъ, съ придѣлами: а) Введенія во храмъ Пр. Богородицы, б) Св. Николая Чудотв. и в) Св. Димитрія Великомуч. и 2) Обновленія Храма Воскресенія Христова (подъ колокол.).

Наст. игум. **Паисія**, казн. **Рафаила**, свящ.: **Недумовъ** Ник. Георг., **Владиславлевъ** Фед. Георг., діак.: **Виноградовъ** Ив. Ник., **Виноградовъ** Ив. Пав.

Николаевскій Греческій Мужской монастырь (Никольская), въ 1669 г. пожал. государ. Алексіемъ Михайловичемъ Иверскому Афонскому монастырю, въ награду за труды архимандр. Пахомія, привезшаго въ Москву списокъ съ Чудотворной иконы Пресвят. Богород. Иверскія. Престоловъ четыре: 1) въ соборн. храмѣ вверху Успенія Пресв. Богород., а внизу Св. Николая Чудотворца, съ прид. Св. Димитрія Селунскаго, еще церковь надъ часовнею во имя Свв. царей Константина и Елены.

Наст. архим. **Гавріилъ**, іером.: **Герасимъ, Филимонъ**, іерод.: **Поликарпъ, Мельхиседекъ**, мон. **Харлампій**, послуш. **Константинъ**.

Никольскій Единовѣрческій монастырь (Преображенское кладбище, за Кам.-Колл. вал.), основ. въ 1866 г. на мѣстѣ безпоповщинск. богадѣлен. дома. Въ немъ церкви: 1) зимняя—Воздвиженія Честнаго Животвор. Креста Господня, освящена въ 1854 г., съ придѣломъ—Св. Николая Чудотворца и 2) лѣтняя—Успенія Пр. Богородицы, освящ. въ 1857 г. Святыни: Чудотвор. икона Св. Пророка Іоанна Крестителя—древн.-греческ. письма.

Наст. игум. **Сергій**, казн. инокъ **Діонисій**, іером.: **Павелъ**, **Варнава**, іеродіак.: **Нектарій, Діонисій, Тихонъ, Леонтій**.

Новодѣвичій монастырь (Дѣвичье поле). Основанъ въ 1524 г. вел. кн. Василіемъ IV Іоанновичемъ на томъ самомъ мѣстѣ, до котораго съ крестнымъ ходомъ провожали возвращаемую въ Смоленскъ изъ Москвы икону Пресв. Богородицы Одигитріи. Въ память этого событія вел. кн. приказалъ построить монастырь въ честь иконы Пресвятыя Богородицы Одигитріи Смоленской и поставить въ немъ копію съ этой иконы, а настоят. опредѣл. схимонахиню Елену Дѣвочкину, отъ чего и монаст. получилъ назв. Дѣвичьяго. Въ немъ слѣдующія церкви: 1) Соборн. иконы Пресвятыя Богородицы Одигитріи съ придѣл.: а) Св. Софіи и трехъ дщерей ея Вѣры, Надежды и Любви, б) Свв. Апп. Прохора и Никанора и в) Гавріила Архангела; 2) трапезная 2-хъ-этажная, вверху Успенія Пресвят. Богород. съ придѣл.: а) Ап. Іакова Алфеова, б) Іоанна Богослова, а внизу церковь Сошествія Св. Духа, 3) Св. Амвросія еписк. Медіоланск. (больничн.); 4) въ колокольнѣ упраздн. церк. Преп. Варлаама и Іоасафа, 5) надъ сѣверными вратами Преображенія Господня, 6) подъ южн. врат. ограды Покрова Богородицы. Святыни: Чудотв. икона Смоленской Божіей Матери и част. мощей разныхъ святыхъ.

Наст. игум. **Антонія**, казн. **Евлампія**, свящ.: **Антушевъ** Ник. Матв., **Веніаминовъ** Ник. Ив., **Державинъ** Вас. Дм., **Лебедевъ** Серг. Павл., діак.: **Колосовъ** Ив. Мих., **Шаровъ** Вас. Сем., псалмщ.: **Преферансовъ** Алдр Ив., **Палладинъ** Евг. Ал-ѣев., **Русиновъ** Дм. Ив.

Новоспасскій Ставропигіальный Мужской монастырь (Новоспасская пл.). Построенъ въ 1462 г., а братія первоначально была изъ Кремлевскаго монаст. Спаса, что на Бору. Въ немъ 7 ц-вей: 1) Преображенія Господня (соборъ); 2) Покровская; 3) Романа Сладкопѣвца; 4) Знаменія Богородицы; 5) Екатерининская; 6) Сергіевская и 7) Нерукотвореннаго Спаса. Придѣлы: а) Великомуч. Варвары, б) Св. Димитрія, в) Пр. Саввы, г) Св. Николая Чудотворца и д) Печерской иконы Божіей Матери. Святыни: Чудотвор. икона Нерукотвореннаго Образа Спасителя. Ковчегъ съ частиц. мощей разныхъ Святыхъ.

Наст. архим. **Климентъ,** прож. на покоѣ; чл. Москов. Св. Синода Конторы еп. **Несторъ** и еп. **Поліевктъ,** намѣст. игум. **Памва,** и. д. казн. іером. **Тихонъ,** и. д. ризн. іером. **Валентинъ,** благоч. и духов. игум. **Варлаамъ,** игум. **Ѳеодоръ,** іеромон.: **Вассіанъ, Филадельфъ, Арсеній, Пантелеймонъ, Іаковъ, Серапіонъ,** іеродіак.: **Афанасій, Илларіонъ, Гавріилъ,** мон.: **Афанасій, Іосифъ, Леонидъ.**

Покровскій Миссіонерскій монастырь (Новоспасская пл.).

Наст. архим. **Амфилохій,** чл. Духовн. Консист. и чл. совѣта Миссіонер. о-ва и братства святит. Петра, прож. на покоѣ еписк. **Акакій,** архим. **Іоиль,** казн. іером. **Константинъ,** духов. іером. **Алексій,** и. д. ризн. іерод. **Илларіонъ,** іером.: **Анатолій, Германъ 1-й, Серапіонъ, Іоакинфъ, Германъ 2-й, Гавріилъ,** іерод.: **Никодимъ, Мисаилъ,** больничн. іером.: **Іоанникій, Неофитъ,** іерод. **Парфеній,** рег. **Фатѣевъ** А. С., помщн. **Дудкинъ** Ѳедоръ, кружечн. мон. **Поликарпъ,** свѣчн. мон. **Діонисій,** мон. **Николай,** письмовод. **Рудаковъ** Моис.

При мон. кладбище, богад. на 53 престарѣл. женщ. и школа-панс. на 25 мальч. пѣвчихъ.

Рождественскій Дѣвичій монастырь (Рождественка). Въ немъ 3 церкви: 1) Рождества Пр. Богородицы (соборн. холодный храмъ), когда сооруж. точно неизвѣст., по предан. церковь построена матер. кн. Владим. Андр. Храбраго—княг. Маріею въ черницахъ, а въ схимѣ Марѳою, скончав въ 1389 г. и погреб. въ этой обители. Придѣлы: а) Сошествія Св. Духа (освящ. въ 1814 г.) и б) Св. Димитрія Ростовскаго (освящ. въ 1820 г.); 2) Св. Іоанна Златоустаго (теплый хр.), сооруж. въ 1687 г. кн. Фотиніею Иван. Лобаново-Ростовской, съ придѣл.: а) Св. Николая Чуд. (освящ. въ 1868 г.) и б) Св. Прав. Филарета Милостиваго (освящ. въ 1869 г.) и 3) Св. Евгенія Муч. (въ колокольнѣ), сооруж. въ 1835 г. тайн. сов. Серафимой Ив. Штеричъ.

Наст. игум. **Ювеналія,** казн. мон. **Серафима,** свящ.: **Ивановскій** Ник. Алдр., **Соколовъ** Влад. Алдр., діак. **Молчановъ** Серг. Ал-ѣев., діак. на вак. псалмщ.: **Соколовъ** Пав. Серг., псалмщ. **Недумовъ** Ив. Ив.

Симоновъ Ставропигіальный Мужской монастырь (Рог. ч. 3 уч.). Основ. въ 1370 г. на лѣв. бер. р. Москвы учен. Преп. Сергія Радонежск. Ѳеодоромъ. Вышина колокольни монаст. 47 саж. Въ немъ 6 церквей: 1) Успенія Пр. Богородицы (соборный) съ придѣл. Казанской Богомат., 2) Тихвинскія иконы Богомат. (теплый), съ придѣл.: а) Свв. муч. Валентины и Параскевы и бл. Василія, Москов. чуд., б) Пр. Сергія Радонежск. Чуд., в) Свв. Афанасія Александрійск. и муч. Гликеріи и г) Пр. Ксенофонта и Маріи; 3) Спаса Всемилостив. (на зап. врат.), 4) Св. Николая Чудот., 5) Пр. Александра Свирскаго Чуд. и 6) въ честь святыхъ, празднуем. церк. 30 августа (на колокольнѣ). Святыни: Икона Страстного Спасителя—на стѣнѣ паперти соборн. хр., иконы Богоматери: Казанская, Чудотвор., Тихвинская и Смоленская Одигитрія.

Управл. монаст. еп. **Іоаннъ,** намѣст. игум. **Тихонъ,** казн. іером. **Досифей,** ризн. іером. **Ириней,** благоч. іером. **Николай,** іеромон.: **Савватій, Варсанофій, Рафаилъ, Игнатій, Иннокентій,** іеродіак.: **Филаретъ, Валентинъ, Ксенофонтъ, Афанасій, Антонинъ.**

Спасо-Андроньевскій Мужской монастырь (Андроньевская площадь), постр. Св. Алексіемъ митроп. московск. около 1360 г. Церкви: 1) соборный храмъ о трехъ престолахъ: а) Нерукотвореннаго Образа, б) Успен. Пресв. Богор. и в) Св. Преп. Андроника; 2) Св. Архистрат. Михаила съ придѣл.: а) Св. Александра Команскаго, б) икона Знаменія Пресв. Богор. и в) Іоанна Предтечи; 3) подъ колокольней Св. Священномуч. Симеона сродника Господня и 4) надъ вратами, Рожд. Пресв. Богородицы, съ придѣломъ Св. Симеона Богопріимца и Анны Пророчицы.

Наст. преосвящ. **Нафанаилъ,** казнач. іером. **Платонъ,** благоч. іером. **Іосифъ,** іером.: **Никонъ, Никита, Никодимъ, Антоній, Георгій, Гавріилъ, Дмитрій, Алексій, Павелъ,** іерод.: **Кириллъ, Геннадій, Афанасій, Венедиктъ, Серапіонъ,** мон.: **Паисій, Алексій.**

Срѣтенскій заштатный Мужской монастырь (Б. Лубянка, у Срѣтен. вор.), основан. въ 1395 г. въ княж. вел. кн. Василія Димитріевича, въ честь встрѣчи, на мѣстѣ нахожд. монаст., принесенн. изъ г. Владиміра Чудотворн. ик. Владимірской Бож. Мат. и въ память избавлен. отъ нашествія на Москву Ордынск. хана Тимуръ Аксака. Въ монаст. 3 церкви: 1) Во имя Срѣтенія иконы Владимірск. Бож. Мат. (соборная), сооруж. по повелѣн. царя Ѳеодора Алексѣев., при патр. Іоакимѣ, на мѣстѣ церкви существ. съ основанія монаст. ветхой и освящ. 24 авг. 1679 г., съ придѣл.: Рождества Іоанна Предт., постр. въ 1706 г. по повелѣн. царя Петра Алексѣевича, игуменомъ Моисеемъ Великосельскимъ, 2) Маріи Египетской, постр. въ 1385 г. и перестр. въ 1784 г., по благосл. Архіеп. моск. Платона, иждив. кол. асс. Афанасія Гончарова, съ придѣломъ въ честь Срѣтен. Господ. устр. въ 1706 г. на средст. фабриканта Милютина) и 3) Св. Николая Чудотв., возстанов. послѣ пожара на мѣстѣ существ. ранѣе въ 1737 г. игум. Петр. Котляревскимъ, съ придѣл. Всѣхъ Святыхъ. Святыни: Копія иконы Владимірск. Бож. Мат. и частица мощ. Пр. Маріи Египетской.

Наст. архим. **Димитрій,** казн. іером. **Герасимъ,** ризн. іером. **Григорій,** благочин. іером. **Іона,** іером.: **Леонидъ, Геннадій, Алексій, Іоанникій,** іерод. **Филаретъ,** діак. **Соколовъ** Ѳед. Ив.

Страстной Дѣвичій монастырь (Страстная пл.), основ. цар. Алексѣемъ Михайловичемъ въ 1654 г. на мѣсть встрѣчи Чудотв. ик. Страстной Бож. Мат. Въ немъ 4 церкви: въ соборномъ двухъ-этаж. храмѣ, заложенн цар. Михаиломъ Ѳеодорович. въ 1641 г. въ память принесенія чудотв. ик. Страст. Бож. Мат. изъ села Пальца Нижегород. губ. въ Москву, а освящ. въ 1646 г. въ царств. Алексѣя Михайлов.,—находятся двѣ церкви: 1) Страстной Бож. Мат. (верхняя соборная), съ придѣл. Пр. Нила Столбенскаго (1899 г.) и 2) Св. Михаила Архистр. (нижняя), съ придѣл.: а) Св. Анастасіи Великом. и б) Св. Николая Чуд.; 3) Св. Алексія Челов. Бож. (надъ воротами, подъ колокольн.), устр. наст. игум. Паисіею и осв. въ 1855 г. и 4 (Печерскихъ Чудотвор. (при трапезѣ), сооруж. въ 1899 г. на средства доч. подплк. Любов. Гаврил. Шишкиной. Святыни: Чудотв. ик. Страстной Бож. Мат., украш. дорог. ризой, съ убрус. и вѣнц., усып. жемчуг. и драгоцѣн. кам. Древній мѣстночтим. Животворящ. Крестъ Господень. Чест. глава Св. Великом. Анастасіи, въ гробницѣ около вход. двер. подъ балдахиномъ, принесенн. въ даръ княжн. Ел. Дм. Цицiановой. Мѣстночтим. иконы: Боголюбской Бож. Мат. и Св. Іоанна Воина, писанныя на стѣнѣ и сохранивш. послѣ пожара въ 1778 г. невредимыми. Три серебр. гробницы и два ковчега съ частиц. мощей разныхъ угодниковъ Божіихъ.

Наст. игум. **Сергія,** казн. мон. **Нина,** ризн. мон. **Валерія,** благоч. мон. **Софія,** свящ.: **Никольскій** Евгр. Степ., **Соколовъ** Пет. Ив., **Сергіевскій** Вас. Ник., діак.: **Щедровъ** Ив. Ник., **Росляковъ** Пав. Пав.

Чудовъ Мужской Каѳедральный монастырь (Кремль), церкви: 1) Во имя Св. Алексія, митроп. Московск., на Царской площ. въ Кремлѣ, сооруж. въ концѣ XVII ст. патріар. Адріаномъ. Придѣлъ: во имя Благовѣщенія, Пр. Богородицы. освящ. въ 1839 г., 2) на монаст. дворѣ: Св. Михаила Архистрат., сооруж. въ половинѣ XIV ст. въ память исцѣленія царицы Тайдулы по молитвѣ Св. Алексія въ день 6 сентября. Неоднократ. перестраив. и въ наст. видѣ существ, съ конца XV в.; 3) домовая. въ митрополич. келіяхъ, въ честь Св. Андрея Первозваннаго Апост. Святыни: мощи Св. Алексія Митроп. Московск. и Чудотвор. икона Св. Николая Чудотв.

Настоят. митроп. моск. **Владиміръ,** намѣстн. архим. **Иннокентій,** казнач. іером. **Арсеній,** разноч. іером. **Евсигній** духовн. іером. **Іосафъ** благочин. іером. **Ферапонтъ**.; іеромон.: **Анастасій, Тихонъ. Герасимъ, Никифоръ, Арсеній, Кассіанъ, Мефодій, Елпидифоръ**; іеродіак. **Сергій, Илларіонъ, Алексій, Севастіанъ, Іона, Платонъ**.

При монастырѣ школа для иноковъ и послушниковъ.

ЦЕРКВИ: ПРИХОДСКІЯ,

Свв. мученикъ Адріана и Наталіи съ главнымъ престол. въ честь Свв. Апп. Петра и Павла (1-я Мѣщанская ул.), сооруж. въ 1668 г. въ честь тезоим. Царя Петра Алексѣевича. Придѣлы: 1) во имя муч. Адріана и Наталіи (соор. въ 1668 г., перестр. въ 1849 г.), 2) во имя Св. Николая (1833—1835 гг.).

Наст. протоіер. **Рубинъ** Пет. Вас., свящ. **Преображенскій** Фед. Хрисанф., діак. **Фаворскій** Митр. Ив., **Успенскій** Алдръ Андр., псаломщ. **Смирновъ** Ник. Иллар., церк. стар. моск. куп. **Германовъ** Фед. Григ.

Св. Александра Невскаго Благовѣрнаго Великаго Князя, при Александровскомъ убѣжищѣ увѣчныхъ воиновъ (Всѣхсвятская роща), сооруж. 1881—83 гг. усердіемъ хоругвеносцевъ Москов. соборовъ и разн. торговыхъ обществъ въ память мученической кончины Государя Императора Александра II.

Свящ. **Лихачевъ** Серг. Вас., діак. **Величкинъ** Серг. Мих., церк. стар. моск. куп. **Васильевъ** Тих. Вас.

Св. Алексія Митрополита Московскаго (Глинищевскій пер.). Придѣлы: 1) въ честь Божіей Матери «Всѣхъ скорбящихъ радость» и 2) Св. Николая Чудот. Святыни: икона Пр. Серафима Саровскаго.

Свящ. **Гиляревскій** Алдръ Конст., діак. **Соловьевъ** Евдок. Ник., псаломщ. **Пушкинскій** Фед. Серг., церк. стар. п. п. гр. **Филипповъ** Дм. Ив.

Св. Алексія Митрополита Московскаго съ главнымъ престоломъ въ честь Ѳеодоровской иконы Пр. Богородицы (уг. Николо-Ямской и М. Алексѣевской), сооруж. въ 1749 г. Придѣлы: 1) Св. Николая Чудотв. и 2) Св. Алексія Митроп. Моск. Святыни: часть Ризы Господней и Ѳеодоровская икона Пресв. Богородицы.

Настоят. свящ. **Красновскій** Вит. Аникит., діак. **Цвѣтковъ** Исм. Фед., псаломщ.: **Успенскій** Пет. Ник., **Соколовъ** Влад. Степ., церк. стар. п. п. гр. **Кузнецовъ Ив. Павл.**,

Св. Антипы Священномученика, что у бывш. Колымажнаго двора (Антипьевскій пер.). Придѣлы: 1) Св. Іоанна Крестителя, 2) Св. Николая Чудотворца и 3) Св. Великомученицы Екатерины. Святыни: Чудотворная икона Св. Священмч. Антипы.

Наст. **Бѣляевъ** Мих. Ил., діак. **Ильинъ** Пет. Григ., псаломщ.: **Кротковъ** Алдръ Алдр., **Цвѣтковъ** Алдръ Пав., церк. стар. п. п. гр. **Бурышкинъ** Афан. Васил.

Свв. Афанасія и Кирилла патріарховъ Александрійскихъ, съ главнымъ престоломъ въ память обновленія храма Воскресенія Христа и Бога нашего (**Словущее Воскресеніе**) — Б. Афанасьевскій пер.,— сооруж. въ 1514 г., по повелѣнію Вел. кн. Василія Іоанновича. Придѣлы: 1) Свв. Афанасія и Кирилла и 2) Св. Николая Чудотв. Святыни: Нерукотворенный Образъ Спасителя.

Наст. свящ. **Троицкій** Евламп. Ив., діак. **Цвѣтковъ** Серг. Фед., псаломщ.: **Крыловъ** Ал. Вас., **Невскій** Ал. Дм., церк. стар. **Кулешовъ** Ив. Демент.

Благовѣщенія Пресвятыя Богородицы (Тверская, Благовѣщенскій пер.). Придѣлы: 1) Св. Николая Чудотв. и 2) Преподоб. Зосимы и Савватія, Соловецкихъ Чудотв.

Наст. протоіер. **Соболевъ** Мих. Ив., свящ. на вак. діак. **Виноградовъ** Ник. Конст., діак. на вак. псал. **Крыловъ** Ал. Алдр., псал. **Знаменскій** Серг. Ал., церк. стар. **Чумаковъ** Вас. Вас.

Благовѣщенія Пресвятыя Богородицы на Житномъ Дворѣ (Кремль, Житный дворъ, около Тайницк. башни), сооруж. въ 1731 г. Императриц. Анной Іоанновной, по случаю явленной въ царствов. Іоанна Вас. Грознаго на наружной стѣнѣ Кремлевской башни иконы Благовѣщенія. Придѣлъ св. Іоанна Милостиваго, патріарха Александрійскаго (1891 г.). Святыни: Икона Благовѣщенія Самоизобразившаяся. Икона Нечаянная Радость, чудотворная и часть мощей Свят. Іоанна Милостиваго.

Наст. свящ. **Лебедевъ** Никол. Конст., діак. **Молчановъ** Вас. Вас., псаломщ. **Спасскій** Сим. Ге-орг., церк. стар. **Святославскій** Ник. Дм., п.п.гр.

Благовѣщенія Пресвятыя Богородицы, въ Петровскомъ саду (Петровскій паркъ, Б. Зыковскій пр.), сооруж. въ 1847 г. вдовою камергера Анной Дмитр. Нарышкиной на мѣстѣ кончины внучки ея дѣвицы Анны Марковны Булгари. Придѣлы: 1) Свв. Симеона Богопріимца и Анны Пророчицы, 2) Свв. Ксенофонта и Маріи.

Наст. свящ. **Сперанскій** П. В., діак. **Третьяковъ** А. М., псалом. **Орловъ** А. В., церков. стар. кап. **Лаврентьевъ** Фил. Никит.,

Благовѣщенія Пресвятыя Богородицы, что на Бережкахъ (Плющиха, 1-й Благовѣщенскій пер.), сооруж. въ 1413 году архіеп. Ростовскимъ Григоріемъ. Придѣлы: 1) Св. и Чудотворца Николая и 2) св. муч. Іоанна Воина. Святыни: списокъ съ чудотворной иконы Коневской Божіей Матери.

Свящ. **Святославскій** Ив. Ив., діак. **Скворцовъ** Георг. Тимоф., діак. на ваканс. псаломщ. **Розановъ** Мих. Иван., псаломщ. **Казанскій** Ал. Пет., церк. стар. **Титовъ** Ник. Савел.

Богоявленія Господня (Б. Дорогомиловская ул.). Придѣлы: 1) Св. Николая, 2) Иконы Божіей Матери «Утоли моя печали» (1838 г.), 3) Препод. Сергія (1868 г.), 4) Свят. Тихона Задонскаго (1868 г.).

Свящ.: **Михайловскій** Ник. Мих., **Протопоповъ** Ил. Алдр., діак. **Зерцаловъ** Серг. Вас., псалмщ., **Замысловъ** Серг. Вас., **Вишняковъ** Ник. Ив., церк. старш. моск. куп. **Мясниковъ** Ник. Ник.,

Богоявленія Господня (Елоховск. ул.), сооруж. въ 1853 г. на мѣстѣ прежней деревянной, существ. до 1722 г. Придѣлы: 1) Благовѣщенія Пресвят. Богородицы и 2) Св. Николая Чудотворца.

Протоір. маг. **Березкинъ** Іоаннъ Як., свящ.: **Архангельскій** Іоаннъ Іоан., **Воздвиженскій** Пет. Дм., діак.: **Доброхотовъ** Іоаннъ Алдр., **Протопоповъ** Ал. Ник., псалмщ.: **Смирновъ** Дм. Ив., **Смирновъ** Алдръ Алдр., церк. стар. моск. 1-й гильд. куп. **Калининъ** Ив. Ал.

Свв. Благовѣр. кн. Бориса и Глѣба (у Арбатск. вор.), сооруж. въ 1764 г. граф. Алексѣемъ Петров. Бестужевымъ-Рюминымъ. Придѣлы: 1) Обновленія храма Воскресенія Христова, 2) Казанскія Божія Матери, 3) Влахернскія Божія Матери и 4) Равноапост. Маріи Магдалины.

Наст. протоір. **Рудневъ** Мих. Ив., свящ. на вак. діак. **Владиславлевъ** Пет. Ег., діак. на вак. псалмщ. **Префермансовъ** Бор. Григ., псалмщ. **Макѣевъ** Пет. Ник., церк. стар. нс. **Шевелевъ** Конст. Ал.

Свв. Благовѣр. кн. Бориса и Глѣба (Поварская ул.), сооруж. въ 1801 г. Придѣлы: 1) Свв. Петра, Алексія, Іоны и Филиппа. Святыни: Икона Богоматери «Утоли моя печали».

Наст. свящ. **Шаровъ** Ив. Сем., діак. **Величкинъ** Вас. Вас., псалмщ.: **Хавскій** Мих. Петр., **Добровольскій** Алдръ Феоф., церк. стар. п.п.гр. **Носенковъ** Алдръ Ив.,

Св. Варвары Великомученицы (Варварка). Сооруж. въ 1796 г. усерд. артилл. маіора Ив. Барышникова, на мѣстѣ бывш. прежде храма, постр. въ 1514 г. при вел. кн. Василіи III зодчимъ Алевизомъ Фрязинымъ, усерд. гостей Василія Бобра съ брат. Вепромъ и Юшкомъ. Святыни: въ особомъ сребро-позлащен. ковчегѣ часть перста отъ мощей Св. Великомуч. Варвары.

Наст. протоіер. **Кротковъ** Феофил. Ив., діак. **Богословскій** Н. Т., псаломщ. **Погожевъ** А. А., церк. стар. моск. куп. **Замятинъ** Ник. Пет.

Препод. Василія Исповѣдника, что въ Новой Деревнѣ за Рогожск. застав. (1-я Ямская), сооруж. въ 1897 г. Придѣлы: 1) Св. мучен. Александра и 2) свв. Апп. Петра и Павла.

Наст. свящ. **Воронцовъ** Мих. Мих., свящ. **Орловъ** Серг. Мих., діак.: **Цвѣтковъ** Фед. Ник., діак. **Троицкій** Серг. Пав., псал. **Бѣляевъ** Ал. Козм., церк. ст. моск. куп. **Юдинъ** Вас. Лавр.

Св. Василія Кесарійскаго (Б.Тверск.-Ямская ул.), сооруж. въ 1814 г. Придѣлы: 1) св. пророка Иліи и 2) святит. Николая Чудотворца.

Наст. протоіер. **Орловъ** Алдр. Фед., свящ.: **Поспѣловъ** Іоаннъ Вас.; **Разумихинъ** Арс. Ив., діак. **Троицкій** Пав. Дм., діак. на вак. псаломщ. **Делицынъ** Ник. Пет., псалмщ.: **Нечаевъ** Вас. Пет., **Холмогоровъ** Ник. Ив.

Введенія во храмъ Пр. Богородицы (Барашевскій пер.), сооруж. въ 1647 г. Придѣлы: 1) Св. Иліи Пророка и 2) св. Логгина Сотника муч.

Наст. протоіер. **Рудневъ** Вас. Ник., діак. **Грузиновъ** Дм. Пет., псаломщ.: **Синьковскій** Ник. Пав., **Леонтьевъ** Алдръ Ник., церк. стар. **Демиховъ** Алдръ Пав.

Введенія во Храмъ Пр. Богородицы, въ Семеновскомъ (Введенская пл.), сооруж. въ 1731 г. Придѣлы: 1) Св. Іоанна Богослова и 2) Св. Іоанна Воина муч.

Наст. свящ. О. **Успенскій**, діак. **Павловъ** Ник. Пет., псамщ.: **Ильинскій** Ал. Мих., **Кирьяковъ** Плат. Андр., церк. стар. куп. **Долгоносовъ** Алдръ Ник., трапезн. **Владиміровъ** Ал.

Введенія во Храмъ Пресвятыя Богородицы (уг. Б. Лубянки и Кузнецк. моста), сооруж. въ 1514 г., перестроена въ 1749 г. и возобновл. въ 1875 г. Придѣлы: 1) Св. великомуч. Параскевы, устроенъ въ 1637 г. княз. Дмит. Мих. Пожарскимъ и 2) Св. Николая Чудотворца—издавна. Святыни: Икона Знаменія Божіей Матери мѣстночтимая со времени большого Моск. пожара въ 1737 г.

Наст. **Антушевъ** Ник. Пет., діак. **Казанцевъ** Вас. Ив., псалмщ. **Павловскій** Влад. Ник., **Ивановъ** Ник. Ив., церк. стар. моск. куп. **Лебедевъ** Серг. Мих.

Введенія во Храмъ Пресвятыя Богородицы, что въ бывшемъ Новинскомъ монастырѣ. (Новинскій пер.). Придѣлы: 1) Всѣхъ Святыхъ и 2) Рождества Іоанна Предтечи, устроены при передѣл. ц-ви въ 1854 г. Святыни: Икона Казанскія Божіей Матери.

Наст. протоіер. **Румянцевъ** Фед. Іоан., діак. **Косинскій** Алдръ Ал., псалмщ.: **Терновскій** Алдръ Ив., **Тихомировъ** Серг. Пет., церк. стар. сс. **Самуйловичъ** Алдръ Мих.

Св. Владиміра Равноапост. князя, что въ Старыхъ Садѣхъ (уг. Космодаміанскаго и Хохловскаго пер.), сооруж. въ 1514 г. повелѣн. вел. кн. Василія Іоанновича. Придѣлы: 1) Свв. Бориса и Глѣба Благовѣр. кн. и 2) Свв. Кирика и Іулитты муч.

Наст. свящ. **Соболевъ** Тим. Иллар., діак. **Смирновъ** Вас. Фед., псалмщ. **Недумовъ** Серг. Ив., церк. стар. ман.-сов. **Крестовниковъ** Григ. Алдр.

Владимірской Божіей Матери приписанная къ Заиконоспасскому монаст. Владимірская церковь. (Никольская ул., у Никольскихъ вор.), сооруж. въ 1694 г. въ память встрѣчи чудотвор. образа Владимірской Божіей Матери, повелѣніемъ государ. Іоанна и Петра Алексѣевичей, по обѣщанію государ. царицы Наталіи Кирилловны. Святыни: двѣ чудотвор. иконы: одна въ часовнѣ—на стѣнѣ; другая въ самой церкви въ 1-мъ ярусѣ иконостаса (намѣстная икона вынимается и берется вѣрующими и почитающими ее на дома). Особаго причта нѣтъ.

Св. Священномученника Власія, еписк. Севастійскаго (именуемая Власіевскою, что въ Старой Конюшенной), съ главн. престоломъ во имя **Преображенія Господня** (уг. Б. Власьевскаго и Гагаринскаго пер.), сооруж. когда неизвѣстно, но въ началѣ XVII в. уже существовала. Придѣлы: 1) Св. Власія и 2) иконы Казанскія Божія Матери. Святыни: Древняя чудотвор. икона Священнмуч. Власія.

Наст. и благочин. Пречист. сорока, магист. протоіер. **Некрасовъ** Дм. Пет., діак. **Звѣревъ** Ник. Ник., псалмщ.: **Хитровъ** Дм. Ник., **Кедровъ** Алдръ Ал., церк. стар. сс. **Поповъ**, Мих. Вас.

Воздвиженія Честнаго Креста Господня, что въ бывш. Крестовоздвиж. монаст. (Воздвиженка), когда и кѣмъ сооруж. неизвѣстно, въ перв. разъ упоминается въ 1547 г., когда построена каменная церковь на мѣстѣ сгорѣвш. деревянной, перестр. въ 1725 г.; церковь двухъ-этажн. верхняя съ главн. престоломъ во имя **Воздвиженія Креста** Господня, нижняя—съ главн. престол. во имя **Успенія Пр. Богородицы** (освящ. въ 1711 г.). Придѣлы: верхней—1) Преп. Сергія и 2) Св. муч. Параскевы (оба въ 1858 г. на средст. М. П. Шевелкина), нижней—1) Св. Чудотв. Николая (1848 г.) и 2) Св. Равноапост. Маріи Магдалины (1799 г. на средст. жены генер.-поруч. М. С. Римской-Корсаковой).

Наст. свящ. **Парусниковъ** Пав. Ив., діак.: **Кедровъ** Ник. Ив., псаломщ.: **Терновскій** Серг. Влад., **Смирновъ** Ал. Серг., церк. стар. **Соловьевъ** Викт. Зинов.

Воздвиженія Честнаго Животворящаго Креста Господня (Плющиха, Воздвиженскій пер., Пометный Вражекъ) сооруж. въ 1658 г. Придѣлы: 1) въ честь иконы Пресвят. Богородицы «Всѣхъ Скорбящихъ Радости» и 2) Арханг. Гавріила.

Наст. Свящ. **Сахаровъ** Ник. Степ., діак. **Соболевскій** Ал. Конст., псалмщ.: **Веселовскій** Ал. Алдр., **Смирновъ** Алдръ Вас., церк. стар. **Толкачевъ** Матв. Мих.

Воздвиженія Честнаго Животворящаго Креста Господня, что на Убогихъ домахъ, (Стар. Божедомка). Придѣлы: 1) Св. Николая и 2) Св. муч. Іоанна Воина. Святыни: частица мощей Св. муч. Іоанна Воина.

Наст. свящ. **Голубевъ** Симеснъ Алдр., свящ. **Нккольскій** Конст. Андр., діак. **Соколовъ** Ник. Ник., псалмщ.: **Успенскій** Викт. Петр., **Піуновскій** Ник. Алдр., церк. стар. куп. **Суровцевъ**.

Воздвиженія Честнаго Животворящаго Креста Господня (При Ямскихъ мужск. и женск. училищахъ, за Тверской заст.). учрежд. Ив. Ил. Новиковымъ, въ память 25-лѣтія царствованія Императора Александра II, придѣлъ, во имя Св. Александра Невскаго.

Наст. свящ. **Сперанскій** Мих. Петр., діак. **Михайловскій** Пет. Дм., псалмщ. **Холмогоровъ** Мих. Влад., церк. стар. **Новиковъ** Ив. Ил.

Вознесенія Господня (Б. Серпуховск. ул.) сооруж. въ 1762 г. царевич. Алексѣемъ Петровичемъ. Придѣлы: 1) Св. девяти мучениковъ Кизическихъ, 2) Св. Алексія Человѣка Божія, 3) иконы Іерусалимск. Божіей Матери, 4) Св. Николая и 5) Пр. Сергія (послѣдніе два устроен. въ 1839 г.).

Свящ. **Разумовскій** Іоан. Іос., **Фаворскій** Ал. Іоан., діак. вакансія псаломщ.: **Нечаевъ** Ал. Ал., **Державинъ** Ник. Дм., церк. стар. куп. **Гурьевъ** Ив. Пав.

Вознесенія Господня (Близъ Срѣтенки, Варсонофьевск. пер.), двухъ-этажная: верхняя—Вознесенія Господня (сооруж. въ 1730 г.), нижняя—Введенія во храмъ Пр. Богородицы, (сооруж. въ 1663 г.), при ней придѣлъ: въ честь Тихвинской Божіей Матери (1761 г.).

Наст. свящ. **Вишняковъ** Вас. Пав., діак. **Колосовъ** Вас. Гавр., псалмщ.: **Померанцевъ** Ив. Сем., **Смирновъ** Алдр. Пав., церк. стар. **Подрѣзовъ-Тихоновъ** Ник. Тих.

Вознесенія Господня, что на Царицынѣ ул., именуем. «Большимъ», у Никитск. вор.), сооруж. въ 1840 г. Придѣлы: 1) Владимірской иконы Божіей Матери, 2) Усѣкновенія Главы Іоанна Предтечи, 3) иконы Божіей Матери Всѣхъ Скорбящихъ Радости и 4) Св. Николая Чудотворца.

Наст. протоіер. **Арбековъ** Ив. Дм., діак. **Воскресенскій** Конст. Конст., псалмщ. **Соколовъ** Ник. Мих., **Виноградовъ** Петръ Алдр., церк. стар. **Шушкинъ** Алдр. Горд.

Вознесенія Господня, именуем. «Малымъ» (уг. Б. Никитской и Чернышев. пер.), сооруж. Царемъ Ѳеодоромъ Іоанновичемъ, въ память Коронованія его въ день Вознесенія Господня. Придѣлы: 1) Св. Блаж. Прокопія, Христа ради Юродиваго, Устюжскаго Чуд. и 2) Усѣкновенія Главы Св. Іоанна Крестителя.

Наст. протоіер. **Горскій** Ал. Самс., діак. **Гусевъ** Фед. Фед., псалмщ. **Разумовъ** Ив. Фед., церк. стар. моск. куп. **Кондратьевъ** Вас. Яковл.

Вознесенія Господня (Уг. Гороховск. и Вознесен. ул.) сооруж. въ 1793 г. Придѣлы: 1) Св. Николая Чудот. и 2) Пророка Моисея.

Свящ.: **Покровскій** Ал. Григ., **Холмогоровъ** Гавр. Ив., діак. **Канардовъ** Пет. Ив., псалмщ.: **Безсоновъ** Мих. Степ., **Радонежскій** Триф. Ил., церк. стар. **Чернышевъ** Мих. Андр.

Вознесенія Господня (Антіохійское Патріаршее подворье, Ипатьевскій пер.) сооруж. въ 1751 г. Придѣлы: Св. Ипатія (1756).

Наст. іером. **Игнатій** (Абуррусъ), род. арабъ изъ Сиріи), псалмщ. **Рождественскій**

Ник. Ив., церк. стар. **Константиновъ** Маркъ Трофим.

Воскресенія Словущаго, близъ Калужской заставы (Воскресенія Христова, что въ Плѣницахъ въ бывш. Андреевскомъ мон.), за Калужск. заст. въ Андреевской богад., сооруж. въ 1648 г. боярин. Ѳед. Мих. Ртищевымъ. Придѣлы: 1) Ап. Іоанна Богослова и 2) Муч. Андрея Стратилата.

Свящ.: **Краснопольскій** ЛевъВас., **Молчановъ** Ник. Ив., діак. **Семеновскій** Серг. Ал., псалмщ. **Зачатейскій** Григ. Алдр., церк. стар. **Тукманкинъ** Вас. Серг.

Воскресенія Христова или «Словущее Воскресеніе» (М. Бронная), сооруж. въ 1690 г. царскимъ окольнич. Сем. Іероф. Полтевымъ. Придѣлы: 1) Препод. Алексія Человѣка Божія (освящ. въ 1722 г.), 2) Св. Ап. и Еванг. Іоанна Богослова (1834 г.—усердіемъ кн. Маріи Ал-ѣев. Хованской, изъ рода кн. Мещерскихъ).

Наст. свящ. **Сперанскій** Алдръ Петр., діак. **Соколовъ** Ал. Никиф., псал.: **Куровъ** Никан. Ал., **Павловъ** Алдръ Ник., церк. стар. **Мухинъ** Серг. Мих.

Воскресенія Христова (Семеновское кладб.), сооруж. въ 1855 г. Придѣлы: 1) Св. Владиміра кн. и Всѣхъ Святыхъ и 2) Всѣхъ Скорбящ. Радости иконы Богомат.

Наст. свящ. **Муретовъ** Серг. Дм., свящ. **Недумовъ** Влад. Сем., діак. **Префрансовъ** Мих. Ник.; псалмщ. **Соловьевъ** Алдръ Як., церк. стар. **Ковалевъ** Андр. Петр.

Воскресенія Христова (5-й Монетчиковскій пер.); каменн. церковь, сооруж. въ 1750 г. на мѣстѣ деревянной, существ. въ началѣ XVIII в. Придѣлы: 1) Тихвинскія Божія Матери и 2) Св. Муч. Андрея Стратилата (1818).

Наст. протоіер. **Сахаровъ** Пет. Ник., діак. **Брилліантовъ** Евг. Вас., псалмщ.: **Голубевъ** Пет. Петр., **Соколовъ** Ал. Григ., церк. стар. п. п. гр. **Сытинъ** Ив. Дм.

Воскресенія Христова, что на Успенскомъ Вражкѣ (Брюссовскій пер.), сооруж. въ 1629 г. Придѣлы: 1) Св. Прор. Елисея и 2) Св. Николая Чудотворца.

Свящ. **Страховъ** Ник. Серг., діак. **Базилевскій** Ив. Ил., псалмщ. **Холмогоровъ** Серг. Алдр., церк.стар. моск. куп. **Розановъ** Вас. Козм.

Воскресенія Христова, что въ Кадашевѣ (Ср. Кадашевскій пер.), сооруж. въ 1695 г., по преданію, гостями Добрыниными, освящ. патріарх. Адріаномъ. Придѣлы: 1) Успенія Божіей Матери, 2) Тихвинской иконы Богоматери и 3) Св. Николая Чудотворца.

Наст. свящ. **Воскресенскій** Ник. Алдр., діак. **Смирновъ** Ник. Ив., псалмщ.: **Любимовъ** Мих. Петр., **Старожиловъ** Ив. Григ., церк. стар. п. гр. **Калашниковъ** Петръ Мих.

Воскресенія Христова (Уг. Покровки и Барашевск. пер.), сооруж. въ 1734 г. Храмъ внизу во имя **Покрова Божіей Матери**. Придѣлы: 1) Св. Николая Чудотворца, 2) Св. Алексія Челов. Божія и 3) Свв. Симеона Богопріим. и Анны Пророч.

Наст. свящ. **Постниковъ** Вас. Ив., свящ. **Маврицкій** Вас. Абр., діак. **Скворцовъ** Пет. Тим., псаломщ.: **Брилліантовъ** Влад. Конст., **Петропавловскій** Ив. Алдр., церк. стар. моск. куп. **Пироговъ** Ив. Вас.

Воскресенія Христова, что въ Гончарахъ (1-й Гончарный пер.). Придѣлы: 1) Тихвинскія Божія Матери и Св. Сергія Радонежскаго. Святыни: икона Св. Николая и Божіей Матери «Всѣхъ Скорбящихъ Радости».

Наст. свящ. **Городенскій** Мих. Гавр., діак. **Лебедевъ** Ал. Вас., псалмщ.: **Екатеринославскій** Пет. Ив. и **Розановъ** Конст. Петр., церк. стар. моск. куп. **Шишкинъ** Дан. Дм.

Воскресенія Христова (Воскресенская, за Даниловымъ монастыремъ, церковь)—въ Даниловской слободѣ, сооруж. въ 1834 г., вмѣсто пришедшей въ ветхость старой церкви, п. п. гр. Иваномъ Назаровичемъ Рыбниковымъ. Придѣлы: 1) Св. Пр. Иліи, 2) Свв. Апп. Петра и Павла, 3) Св. Іоанна Златоустаго и 4) Св. Николая Чудотворца.

Наст. свящ. **Любимовъ** Пав. Георг., свящ. **Третьяковъ** Серг. Мих., діак. **Парусниковъ** Ив. Андр., псалмщ.: **Пономаревъ** В. В., **Холинъ** Пет. Алдр., церк. стар. моск. куп. **Сахаровъ** Дм. Савел.

Воскресенія Христова, что въ Таганкѣ (уг. Пустой и Семеновской ул.), сооруж. въ 1659 г. Придѣлы: 1) Свв. Муч. Адріана и Наталіи (1673 г.) и 1) иконы Тихвинскія Божія Матери (1758 г.).

Наст. свящ. **Красновскій** Ник. Аникит., діак. **Кудрявцевъ** Алдръ Ал., псалмщ.: **Смирновъ** Андр. Аф., **Смирновъ** Ник. Дм., церк. стар. вр. моск. куп. **Гусевъ** Арефа Ег.

Всѣхъ Святыхъ (на Кулишкахъ, у Варварскихъ воротъ), сооруж. въ царств. вел. кн. Дмитрія Донского, въ память Куликовской битвы. Придѣлы: 1) Св. Николая Чудотворца и 2) Св. Наума Пророка. Святыни: копія съ иконы Боголюбской Божіей Матери.

Наст. протоіер. **Ястребовъ** Капит. Вас., діак. **Троицкій** Пав. Кирил., діак. на вакансіи псалмщ. **Крыловъ** Сем. Ал., псалмщ. **Богословскій** Серг. Вас., церк. стар. **Королевъ** Ив. Ив.

Всѣхъ Скорбящихъ Радости съ главнымъ прест. во имя **Преображенія Господня** (Б.Ордынка)., сооруж. въ 1683 г., вмѣсто деревянной церкви, усерд. Евд. Вас. Акинфовой; въ 1836 г. постр. вновь усерд. Куманиныхъ и надв. сов. Алдр. Долгова. Придѣлы: 1) Богоматери Всѣхъ Скорбящихъ Радости (1790 г.) и 2) Св. Варлаама Хутынскаго (1791 г.). Святыни: Чудотворная икона Богоматери Всѣхъ Скорбящихъ Радости.

Свящ. **Ляпидевскій** Сем. Серг., **Розановъ** Ив. Ег., діаконъ **Богословскій** Серг. Фед., псалмщ.: **Свитинскій** Иванъ Ив., **Никитскій** Ник. Ал., церк. стар. **Шемшуринъ** Алдръ Фед.

Всѣхъ Скорбящихъ Радости (Калитниковское кладб.), сооруж. въ 1834 г., вмѣсто сущ. ранѣе деревянной церк. Придѣлы: 1) Св. Николая Чудотворца и 2) Св. кн. Александра Невскаго.

Свящ. **Запрудскій** Конст. Фед., **Уваровъ** Серг. Як., діак. **Борисоглѣбскій** Алдръ Ильичъ, псалмщ.: **Богословскій** Георг. Петр.. **Соколовъ** Валер. Алдр., церк. стар. моск. куп. **Поманскій** Ник. Степ.

Всѣхъ Скорбящихъ Радости, при вдовьемъ домѣ бр. Ляпиныхъ (Б. Серпуховская ул.), сооруж. въ 1885 году. Святыни: иконы: Св. Николая Чудотворца и Св. Михаила Архистратига.

Наст. свящ. **Покровскій** Аркад. Павл., діак. **Смирновъ** Ив. Мих., церк. стар. **Ляпинъ** Мих. Илліодор.

Всѣхъ Скорбящихъ Радости, именуемая еще церковью **Свв. муч. Флора и Лавра** (Зацѣпская площ.), сооруж. въ 1739 г. Придѣлы: 1) Свв. Ап. Петра и Павла (1836 г.), 2) Свв. муч. Флора и Лавра (1862 г.).

Свящ.: **Смирновъ** Петръ Фед., **Потаповъ** Алдръ Ник., діаконъ **Смирновъ** Веніам. Фед., псаломщ.: **Некрасовъ** Вас. Ив., **Смирновъ** Порф. Влад., церк. стар. п.п.гр. **Королевъ** Тим. Серг.

Св. Гавріила Архангела, при Почтамтѣ (по Архангельскому пер., близъ Чистыхъ прудовъ), сооруж. въ 1705 году княз. Алекс. Данил. Меньшиковымъ; раньше было изв. подъ назв. «Меньшиковой башни». Придѣлы: во имя Препод. Сергія зимній храмъ, во имя Св. Ѳеодора Стратилата (сооруж. въ 1806 г. усерд. бывш. почтъ-директ. Ѳед. Петр. Ключарева) и въ честь Пресв. Богород. «Нечаянныя Радости» (сооруж. п. гр. А. І. Тупицынымъ въ 1869 г.).

Свящ. **Соловьевъ** Іоаннъ, діак. **Воскресенскій** Мих. Ив., псалмощ.: **Любимовъ** Петръ Мих., **Любимовъ** Петръ Ильичъ, церк. стар. сс. **Кочневъ** Ив. Вал.

Св. Георгія Великомученика, съ главнымъ престоломъ въ честь **Покрова Пресвятыя Богородицы** (Варварка). Сооруж. когда неизвѣстно, но въ концѣ XVI ст. церк. упоминается въ описи сосѣдняго Знаменскаго монастыря. Придѣлы: 1. Св. Георгія и 2) Св. Петра Митрополита Московскаго и всея Россіи Чудотворца (1838 г.). Святыни: Тихвинская икона Божіей Матери.

Наст. свящ. **Цвѣтковъ** Ник. Вас., діак. **Молчановъ** Серг. Дм., псаломщ. **Лебедевъ** Ал. Вас., церк. стар. п.п.гр. **Максимовъ** Пав. Конст.

Св. Георгія Великомученика, что въ Грузинахъ (Б. Грузинская ул.), сооруж. въ 1800 г. Придѣлы: 1) Рождества Христова и 2) Свв. Ап. Петра и Павла.

Свящ.: **Холмогоровъ** Дм. Куз., **Владиславлевъ** Пав. Георг., дiак. **Знаменскiй** Iоаннъ Григ., псаломщ.: **Кедровъ** М. Д., **Холмогоровъ** Мих. Куз., церк. староста **Андреевъ** Вас. Ив.

Св. Георгiя Великомученика, въ бывшемъ монастырѣ (Б. Дмитровка); холодная, существ. по свидѣт. лѣтописи въ 1462 г., ц. сооруж. бояриномъ Георгiемъ (Юрiемъ) Захаровичемъ Кошкинымъ-Захаровымъ. Теплая церковь во имя Казанской Божiей Матери съ придѣломъ препод. Алексiя Человѣка Божiя, сооруж. усерд. боярина Иродiона Матв. Стрѣшнева, освящ. по благослов. патрiарха Iоакима.

Наст. свящ. **Никольскiй** Iоаннъ Вас., дiак. **Дружининъ** Вас. Вас., псаломщ.: **Виноградовъ** Ник. Мих. и **Ловшинъ** Петръ Ал., церк. стар. моск. куп. **Бычковъ** Ант. Фед.

Св. Георгiя Великомученика въ Старыхъ Лучникахъ, на Лубянкѣ (Лубянскiй пр.), существов. древнiй храмъ возобновленъ въ 1692 г. усерд. гостя Гаврiила Никитича Романова. Придѣлы: въ верхней 1) Благовѣщенiя Пресвятыя Богородицы; въ нижней 2) Препод. Θеодора Сикеота (1862 г.) и 3) Преподобн. Нила Столбенскаго (1850 г.).

Наст. свящ. **Смирновъ** Сем. Вас., дiак. **Звѣревъ** Дм. Алдр., псаломщ. **Префенсовъ** Влад. Алдр., церк. стар. **Арсеньевъ** Серг, Мих.

Св. Георгiя Великомученика, что на Вспольѣ (М. Никитская, Георгiевскiй пер.), сооруж. въ 1779 г. на мѣстѣ прежнихъ каменной и деревянной, постр. еще до 1631 г. усерд. преимущ. гр. Орловыхъ. Придѣлы: 1) Iерусалимской иконы Божiей Матери и 2) Преподобнаго Сергiя Радонежскаго.

Наст. свящ. **Садковскiй** Серг. Макс., дiак. **Крыловъ** Алдръ Аф., псаломщ., **Разумовскiй** Мих. Дм., **Дивногорскiй** Петръ Ал., церк. стар. камерг. Дв. Е. И. В. **Иваненко** Мих. Моис.

Св. Георгiя Великомученика, что на Красной горкѣ (Моховая улица), сооруж. ранѣе 1625 г. Придѣлы: 1) Св. Пророка Илiи, 2) Св. Николая Чудотворца и 3) Св. муч. Татiаны.

Наст. свящ. **Скворцовъ** Ник. Ал., дiак. **Преображенскiй** Ив. Ив., псаломщ.: **Машковъ** Ник. Григ., церк. стар. **Цвѣтковъ** Ив. Вас.

Св. Георгiя Великомученика, что въ Яндовѣ, съ главн. престоломъ въ честь **Рождества Пресв. Богородицы**, сооруж. въ 1653 года. Придѣлы: 1) Св. Николая Чудотворца и 2) Св. Георгiя Побѣдоносца.

Наст. свящ. **Юваловъ** Вас. Андр., дiак. **Добронравовъ** Алдръ Ив., псаломщ.: **Соколовъ** Серг. Андр., **Русовъ** Арк. Ник., церк. стар. п. п. гр. **Щербаковъ** Макс. Петр.

Гребневской Божiей Матери (Уг. Мясницкой ул. и Лубянскаго пр.), сооруж. въ 1472 г. вел. кн. Iоанномъ Васильевичемъ III. Придѣлы: 1) Успенiя Пресв. Богородицы, 2) Пр. Сергiя Радонежск. и 3) Великмч. Iоанна Новаго.

Наст. протоiер. **Пѣвницкiй** Дм. Фед., дiак. **Звѣревъ** Алдръ Вас., псалом. **Смирновъ** Ив. Конст., церк. стар. крест. **Бусуринъ** Степ. Фед.

Св. Григорiя Богослова (Б. Дмитровка, Богословскiй пер.), сооруж. въ 1883 г. коммерц.-совѣт. В. Х. Спиридоновымъ. Придѣлы: 1) Св. Равноапост. князя Владимiра и 2) Св. Муч. Христофора. Святыни: икона Бож. Мат., именуем. «Владимiрскою».

Свящ. **Шумовъ** Петръ Петр., дiак. **Уаровъ** Мих. Ив., псалом.: **Станиславлевъ** Дм. Серг., **Венiаминовъ** Ив. Ив., церк. стар. сс. **Спиридоновъ** Серг. Влад.

Св. Григорiя епископа Неокесарiйскаго Чудотворца (Б. Полянка), сооруж. въ 1679 г. царемъ Алексѣемъ Михайловичемъ. Придѣлы: 1) Св. Григорiя Богослова (1767 г.), 2) иконы Боголюбскiя Богоматери (1834 г. на средства Пав. Фед. Сазикова) и 3) Св. Тихона, еписк. Амафунтск. Чудотв.

Наст. прот. **Лебедевъ** Вит. Стеф., дiак. **Тихомировъ** Ник. Ив., псаломщ.: **Зубатовъ** Ив. Ник., **Ивановскiй** Влад. Ник., церк. стар. п. п. гр. **Дружининъ** Ник. Ник.

Свв. Девяти Мучениковъ (близъ Новинскаго бульв., Б. Девятинскiй пер.), сооруж. въ 1698 г. патрiарх. Адрiаномъ. Придѣлы: 1) Св. Архистр. Михаила и 2) Св. Великом. Варвары.

Наст. свящ. **Любимовъ** Ник. Алдр., свящ. **Забавинъ** Бор. Ив., дiак. **Лебедевъ** Мих. Вас., псалом.: **Лихачевъ** Алдръ Ив., **Сарыевскiй** Ник. Алдр., церк. стар. моск. куп. **Бѣлкинъ** Ив. Ил.

Св. Димитрiя Солунскаго съ главн. прест. въ честь **Св. Живонач. Троицы.** (у Тверскихъ вор.), сооруж. въ 1791 г. Придѣлъ Св. Димитрiя Солунскаго Великом. Святыни: иконы—Кiево-Печерской Бож. Мат. и Св. Екатерины Великом.

Наст. свящ. **Флеринъ** Ил. Мих., дiак. **Павловъ** Влад. Петр., псалмщ.: **Соколовъ** Петръ Ив., **Соколовъ** Ал. Ал., церк. стар. **Кайсаровъ** Дм. Рост.

Св. муч. Евпла Архидiакона (Мясницкая). Придѣлы: 1) Св. Троицы (въ верхней ц-ви) и 2) Св. Архистрат. Михаила (въ нижней ц-ви). Святыни: част. мощ. Св. муч. Евпла.

Наст. свящ. **Ромашковъ** Дм. Iоан., дiак. **Троицкiй** Ив. Фед., псалмщ.: **Дьяконовъ** Петръ Iоан., **Романовскiй** Серг. Серг., церк. стар. вр. моск. куп. **Чесноковъ** Дм. Петр.

Св. Екатерины Великомученицы (Б. Ордынка), сооруж. въ 1766 г. по имен. указу Импер. Екатерины II. Придѣлы: 1) Нерукотвор. образа Спаса, 2) Св. Чудотворца Николая и 3) Св. Благов. Кн. Александра Невскаго.

Свящ. **Ключаревъ** Iоан. Петр., дiак. **Лебедевъ** Пав. Ив., псалмщ.: **Глинковъ** Серг. Вас., **Холинъ** Петръ Ник., церк. стар. **Романовъ** Митр. Самуил.

Св. Ермолая Священномученика, съ главн. прест. въ честь **Введенiя во храмъ Пресв. Богородицы** (Б. Садовая ул.). Настоящая, въ честь Введенiя во храмъ Пресв. Бог., сооруж. въ 1610 г. при патрiархѣ Гермогенѣ; трапезн. съ придѣлами: 1) въ честь Св. Троицы и 2) во имя Священномуч. Ермолая—въ перiодъ 1836—1839 гг.

Наст. протоiер. **Модестовъ** Серг. Серг., свящ. **Боголѣповъ** Алдръ Дм., дiак. на вакан. псалом. **Воскресенскiй** Ник. Петр., псаломщ. **Скворцовъ** Ил. Ал. церк. стар. **Щукинъ** Терент. Макс.

Зачатiя Св. Анны, что въ Углу (Варварка, Кривой пер.), существ. уже въ 1493 г., по предпол. выстроена кѣмъ-либо изъ особъ царств. дома. Придѣлы: 1) Св. Муч. Мины и 2) Св. Великом. Екатерины.

Свящ. **Островскiй** Евг. Пет., свящ. **Преображенскiй** Евг. Вас., дiак. **Модестовъ** Ив. Алдр., церк. стар. **Кудрявцевъ** Тим. Агаф.

Знаменiя Пресвятыя Богородицы, что въ Переяславской слоб. или **Св. Iоанна Предтечи у Креста**, съ главн. прест. въ честь Знаменiя Пресв. Богор. (1-я Мѣщанская, Б. Знаменскiй пер.), сооруж. въ 1765 г., перестр. и реставр. въ 1889 г. Придѣлы: 1) Усѣкновенiя главы Св. Iоанна Предт. и 2) Св. Чуд. Николая.

Наст. свящ. **Флеринъ** Вас. Петр., свящ.: **Кокинъ** Гавр. Яков., **Никаноровъ** Ник. Варсаноф., дiак. **Соколовъ** Мих. Серг., псаломщ.: **Остроумовъ** Вас. Степ., **Забавинъ** Ник. Ив., **Богоявленскiй** Ал. Алдр., церк. стар. моск. куп. **Никитинъ** Ал. Ив.

Знаменiя Пресвятыя Богородицы (Знаменка). Придѣлъ во имя Св. и Чуд. Николая.

Наст. свящ. **Ключаревъ** Геор. Ал., дiак. **Богословскiй** Мих. Ник., псаломщ.: **Крутовскiй** Ник. Мих., **Левицкiй** Георг. Ник., церк. стар. **Новиковъ** Дм. Ник.

Знаменiя Пресвятыя Богородицы, что близъ Дѣвичьяго поля (Зубовская ул.), сооруж. въ 1694 г. Придѣлы: 1) Препод. Александра Свирскаго и 2) Св. Николая Чудотв.

Наст. свящ. **Державинъ** Ив. Ив., дiаконъ **Добровъ** Ник. Петр., псал.: **Воскресенскiй** Ив. Ив., **Орлинковъ** Пет. Исм., церк. стар. вр. моск. куп. **Кузинъ** Ив. Тим.

Знаменiя Пресвятыя Богородицы, что за Петровскими воротами (1-й и 2-й Знаменскiй пер.), соор. въ 1679—1681 гг. Придѣлы: 1) Всѣхъ Святыхъ (1754 г.) и 2) Преп. Сергiя Чудотв. (1819 г.).

Наст. свящ. **Никольскiй** Ник. Макс., дiак. **Лебедевъ** С. В., псаломщ.: **Махаевъ** Ник. Дм., **Лебедевъ** Дм. Яков.

Иконы Иверскія Божіей Матери (Б. Ордынка), сооруж. въ 1798 г. капит. Ив. Ив. Савиновымъ, по преданію, по случаю исцѣленія отъ иконы дочери его, освящена въ 1802 г. Придѣлы: 1) Св. Великомуч. Георгія Побѣдоносца (сооруж. усердіемъ гостя Симеона Потапова, освящ. въ 1673 г.) и 2) Св. Іоанна Воина (упоминается уже въ 1722 г.).

Наст. свящ. **Мячинъ** Ник. Ив., діак. **Успенскій** Гавр. Дм., псаломщ.: **Воздвиженскій** Вас. Серг., **Разумовскій** Мих. Алдр., церк. стар. п. п. гр. **Дружининъ** Алдръ Ник.

Иверской Иконы Пресвятой Богородицы, при Иверской Общинѣ сестеръ милосердія Россійск. Общ. «Краснаго Креста» (М. Якиманка), вновь сооруж. и освящена въ 1901 г., на средства вдовы дсс. Елиз Сем. Ляминой.

Свящ. **Махаевъ** Серг. Конст., діак. **Ильинскій** Конст. Мих., церк. стар. камеръ-юнкеръ Дв. Е. И. В. **Бакунинъ** Н. М.

Св. Ильи Пророка, съ главн. прест. во имя Благовѣщенія Пр. Богородицы (Воронцово Поле), древн. храмъ Пр. Иліи о двухъ шатровыхъ куполахъ съ главами извѣстенъ ранѣе 1476 г., алтарь древн. храма за ветхостію былъ разобранъ, но зданіе храма сохранено. Въ 1515 г., при Вел. кн. Василіи II, архит. Алевизомъ постр. холодный храмъ Благовѣщенія Пр. Богор. Въ 1840 г. постр. теплый хр. съ двумя придѣлами: 1) во имя Св. Иліи Пророка и 2) Св. Параскевы Муч. Святыни: Икона Св. Иліи Пр. Ежегодно, со временъ царя Алексія Михайловича, 20 іюля совершается крестный ходъ изъ Кремлевскихъ соборовъ.

Наст. протоір. маг. **Языковъ** Дм. Іоан,, свящ. **Воздвиженскій** Вас. Серг., діак. **Полтевъ** Ив. Пет., псаломщ. **Остроумовъ** Митр. Мих., церк. стар. моск. куп. **Мухинъ** Вас. Як.

Св. Иліи Пророка (Ильинка, Новгородское подв.). Причта нѣтъ, богослуженіе совершаютъ іером. Богоявленскаго монастыря.

Св. Иліи Пророка, именуем. Обыденнымъ (близъ Пречистенскихъ воротъ, между 1 и 2 Ильинскимъ пер.), сооруж. въ 1702 г. усерд. думн. дьяка Гав. Феод. Деревнина и прихож. Придѣлы: 1) Свв. Апост. Петра и Павла и 2) Свв. Симеона Богопріимца и Анны Пророч.

Наст. свящ. **Соколовъ** Андр. Ив., діак. **Румянцевъ** Пав. Фед., псаломщ.: **Любимовъ** Мих. Дм., **Лебедевъ** Ал. Тим., церк. стар. моск. куп. **Гавриловъ** Алдръ Сем.

Св. Іакова Апостола, что въ Казенной (Яковлевскій пер.), сооруж. въ 1676 г. Придѣлы: 1) Апост. Іакова, брата Господня и Евангел. Іоанна Богослова и 2) Св. Николая Чудотв.

Наст. свящ. **Рождественскій** Алдръ Влад., діак. **Никольскій** Пет. Стеф., псаломщ.: **Русовъ** Ник. Пав., **Голубевъ** Вас. Матв., церк. стар. п. п. гр. **Авдѣевъ** Вас. Андр.

Свв. и Прав. Богоотецъ Іоакима и Анны (Б. Якиманка), сооруж. въ 1684 г. патріарх. Іоакимомъ, возобнов. и освящ. послѣ французскаго погрома въ 1816 г. Придѣлы: 1) Благовѣщенія Пр. Богородицы и 2) Преп. Сергія Радонежск. Святыни: мѣстночтимая икона Божіей Матери «Утоли моя печали».

Наст. свящ. **Крыловъ** Алдръ Дм., діак. **Виноградовъ** Вас. Прох., псаломщ.: **Никологорскій** Алдръ Сем., **Троицкій** Пав. Пет., церк. стар. **Герасимовъ** Конст. Лог.

Св. Іоанна Богослова (Б. Бронная), сооруж въ 1665 г. Придѣлы: 1) Св. Николая Чуд. и 2) Св. Митрофана Воронежск. Чуд.

Свящ. **Ильинскій** Мих. Георг. Свящ. на вак. діак. **Голосовъ** Алдръ Вас., діак. на вак. псаломщ. **Сахаровъ** Пет. Никиг. Псаломщ. **Ключаревъ** Вас. Вас., церк. стар. куп. **Панинъ** Ник. Андр.

Св. Ап. и Ев. Іоанна Богослова (Подъ Вязомъ, Новая пл., близъ Ильинскихъ воротъ). Придѣлы: 1) Св. Ап. Луки, 2) Прор. и Предтечи Іоанна, 3) Св. Митрофанія, еписк. Воронежск., 4) Свят. Николая и 5) Покрова Богородицы. Святыни: Чудотворн. образъ Скорбящей Божіей Матери «Всѣхъ Скорбящихъ Радости».

Свящ. **Воздвиженскій** Дм. Мих., діак. **Сокольскій** Ник. Вас. Псаломщ.: зашт. протод. **Преображенскій** Ал. Фед.. **Бѣляевъ** Серг. Пет., церк. стар. крест. **Титовъ** Ив. Петр.

Св. Іоанна Воина (Б. Якиманка), сооруж. въ 1717 г. Придѣлы: 1) Св. Димитрія, митроп. Ростовскаго и 2) Свв. муч. Гурія, Самона и Авива.

Свящ. **Марковъ** Конст. Мих., діак. **Садковскій** Ив. Влад., псаломщ. **Каменскій** Серг. Ал., **Сарыевскій** Серг. Алдр., церк. стар. **Базыкинъ** Алдръ Мих.

Св. Іоанна Предтечи, что подъ Боромъ (Черниговскій пер.), сооруж. въ 1658 г. купцомъ Козьмой Максимовымъ. Придѣлы: 1) Св. Николая Чудотворца и 2) Свв. Безсребрян. Космы и Даміана.

Наст. протоіер. **Суходскій** Ал. Ник., діак. **Сахаровъ** Серг. Алдр., псал. **Шкинскій** Серг. Серг., **Марковъ** Ник. Алдр., церк. стар. моск. 1-й г. куп. **Аршиновъ** Вас. Фед.

Св. Іоанна Предтечи, что въ Казенной (уг. Покровки и Земляного вала), сооруж. въ 1801 г. на мѣстѣ существ. ранѣе храма, извѣстнаго съ 1587 г. Придѣлы: 1) Св. Николая Чудотворца, упоминаем. съ 1722 г. и 2) Св. Димитрія, митропол. Ростовскаго (1760 г.). Святыни: Икона Божіей Матери «Утоли моя печали».

Наст. священ. **Богословскій** Іоаннъ Троф., діак. **Счастневъ** Георг. Мих., псаломщ.: **Остроумовъ** Влад. Серг., **Сербскій** Ник. Матв., церк. стар. **Семеновъ** Ив. Сем.

Св. Іоанна Предтечи, что въ Кречетникахъ (проѣздъ Новинскаго бульвара), сооруж. въ 1754 г. Придѣлы: 1) Св. Священномуч. Антипы и 2) Св. Муч. Іоанна Воина. Свящ. **Доброхотовъ** Пет. Григ., діак. **Троицкій** Ник. Ив., псаломщ. **Виноградовъ** Мих. Ив., **Виноградовъ** Ив. Пет., церк. стар. моск. 2 г. куп. **Четуновъ** Ник. Пав.

Св. Іоанна Предтечи и Крестителя Господня Усѣкновенія Честныя Главы (М. Лубянка), сооруж. въ 1337 г. при великомъ кн. Іоаннѣ Даниловичѣ Калитѣ. Придѣлы: 1) Св. и Чудотв. Николая и 2) Св. Ап. и Еванг. Іоанна Богослова. Святыни: икона Божіей Матери, именуемая «Нечаянной Радостію».

Наст. свящ. **Смирновъ** Серг. Вас., діак. **Соколовъ** Серг. Никан., псаломщ.: **Крыловъ** Ник. Георг., **Соловьевъ** Серг. Руф., церк. стар. куп. **Рахмановъ** Пав. Кондр., просф. **Поспѣлова** Вѣра Пет.

Св. Іоанна Предтечи (Староконюшен. пер.), сооруж. въ 1653 г. Придѣлы: 1) Свв. Муч. Евстратія, Авксентія, Евгенія, Мардарія и Ореста и 2) Пр. Богородицы иконы Ея «Всѣхъ Скорбящихъ Радости».

Наст. протоіер. **Цвѣтковъ** Ал. Дм., свящ. **Розановъ** Іоаннъ Пет., діак. **Фрязиновъ** Дм. Алдр., псаломщ. **Соловьевъ** Сер. Ник., церк. стар. моск. куп. **Тулиновъ** Мих. Алдр.

Іоанна Списателя Лѣствицы, что подъ Ивановскою колокольнею (Кремль). Первоначально была постр. Великимъ Княземъ Іоанномъ Даниловичемъ Калитою, потомъ во время постр. Ивановской колокольни въ 1600 г. перенесена въ нынѣшнее мѣсто.

Казанскія Иконы Божіей Матери (Сущевская ул.), сооруж. въ 1682 г. Придѣлы: 1) Свят. Николая и 2) Св. Іоанна Крестителя (1825 г.).

Свящ. **Марковъ** Вас. Мих., діак. **Романовскій** Герасимъ Ал., псаломщ.: **Добронравовъ** Вас. Ив., **Остроумовъ** Арк. Митр., церк. стар., п. п. гр. **Кротовъ** Ник. Ефим.

Казанскія иконы Пресвятыя Богородицы (Б. Якиманка, близъ Калужскихъ вор.), первонач. была сооруж. въ 1695 г., потомъ возобновл. въ 1813 г. Придѣлы: 1) Введенія во храмъ Пресвятыя Богородицы, 2) Воздвиженія Животворящаго Креста Господня и 3) Св. Николая Чудотворца.

Протоіер. **Покровскій** Викт. Тим., свящ. **Полозовъ** Авен. Алдр., діак. **Соколовъ** Влад. Гавр., псаломщ. **Покровскій** Ник. Гавр., **Патакинъ** Ник. Ник., церк. стар. **Яковлевъ-Пушкинъ** Михаилъ Коз.

Свв. Кира и Іоанна Безсребренниковъ и Чудотворцевъ, при Сербскомъ подвор. (Солянка), сооруж. въ 1758 г. Императрицей Екатериной II. При церкви часов. въ честь Св. Саввы Сербскаго.

Наст. архим. **Арсеній**, помощ. игум. **Митрофанъ**, псалом.: **Черновъ** Ив. Митр., **Ласкинъ** Ник. Мих., посл. при часов. **Мартиновичъ** Любом.

Свв. Священномученика Климента Папы Римскаго и Петра Александрійскаго, (Пятницкая ул.), сооруж. въ 1770 г. отстроенная кол. асес. Матвѣевымъ. Придѣлы: 1) Преображенія Господня, 2) Знаменія Божіей Матери, 3) Св. Николая Чудотворца, 4) Вознесенія Господня, 5) Рождества Пресвятыя Богородицы и 6) Неопалимой Купины.

Свящ. **Парусниковъ** Ал. Серг., діак. **Крыловъ** Сем. Григ., псаломщ.: **Успенскій** Серг. Мих., **Казанцевъ** Серг. Ник., церк. стар. **Максимовъ** Ал. Вас.

Свв. Равноапостольныхъ Царя Константина и матери его Елены (въ Кремлѣ подъ горою, около памятника Императора Александра II, близъ Спасскихъ воротъ), есть основаніе предполагать, что церковь эта существовала уже при Дмитріи Донскомъ въ 1380 г. въ годъ Куликовской битвы; несомнѣнно существовала въ 1470 г. при Іоаннѣ III Васильевичѣ; настоящее зданіе церкви сооружено въ 1651 г. по повелѣнію боярина Ильи Даниловича Милославскаго, родителя первой супруги Царя Алексѣя Михайловича; въ 1692 г. церковь перестроена повелѣніемъ и иждивеніемъ царицы Натальи Кирилловны, второй супруги царя Алексѣя Михайловича и освящена патріар. Адріаномъ; послѣ пожара 1737 г. поновлена Коллегіею Экономіи; послѣ французскаго разгрома 1812 г. возобновлена и украшена по повелѣнію Императора Николая I въ 1833—36 гг. на казенныя деньги (10.000 р.) подъ наблюденіемъ Московской Дворцовой Конторы и освящена въ 1836 г. митр. Филаретомъ; въ послѣдній разъ церковь возобнов. (главн. образомъ внутри) усердіемъ и на средства церков. стар. купца Лаврентія Ивановича Швецова въ 1872 г. Придѣлъ Св. и чудотв. Николая, существ. уже въ 1738 г., въ настоящемъ видѣ устроенъ въ 1844 г. усердіемъ бывшаго церк. стар. Дм. Ѳадд. Ѳаддѣева. Святыни: чудотворная икона Божіей Матери, именуемой «Нечаянная радость».

Наст. свящ. **Рождественскій** Ив. Вас., псаломщ. **Копьевъ** Як. Ник., церк. стар. моск. куп. **Приваловъ** Евфимій Ермил.

Свв. Космы и Даміана безсребренниковъ, съ главнымъ престоломъ въ честь **Владимірской иконы Божіей Матери** (въ Нижнихъ Садовникахъ, Коммисаріатск. набер.), сооруж. въ 1662 г. Придѣлы: 1) Свят. Николая и 2) Свв. безсребренниковъ Космы и Даміана. Святыни: Ѳеодоровская икона Божіей Матери.

Наст. свящ. **Струженцовъ** Іоаннъ Іоан., діак. **Знаменскій** Пав. Ал., псаломщ.: **Іонинъ** Ив. Серг. и **Борзецовскій** Григ. Ив., церк. стар. моск. куп. **Пронинъ** Ник. Пет.

Свв. Космы и Даміана Безсребренниковъ и Чудотворцевъ, что въ Старыхъ Панѣхъ (Маросейка, Космодаміанск. пер.). Придѣлъ Успенія Божіей Матери.

Наст. свящ. **Клириковъ** Алдръ Вас., **Архангельскій** Петръ Ив., діак. **Соловьевъ** Мих. Алдр., псал. **Казанскій** Влад. Серг., **Некрасовъ** Тим. Тим., церк. стар. п. п. гр. **Бубновъ** Сем. Фед.

Свв. Космы и Даміана «Космодаміанская на Покровкѣ», съ главн. прест. **во имя Спасителя-Исцѣлителя разслабленнаго** (Маросейка), сооруж. въ 1793 г. на мѣстѣ старой церкви, пришедш. въ ветхость. Придѣлы: 1) Св. Николая Чудотворца и 2) Свв. Космы и Даміана Безсребренниковъ и Чудотворцевъ. Святыни: храмов. ик. Спасителя-Исцѣлителя и Свв. Космы и Даміана съ частиц. св. мощей ихъ.

Наст. свящ. **Пятикрестовскій** Мих. Степ., діак. **Скворцовъ** Георг. Ал., діак. на вак. псалмщ. **Розановъ** Алдръ Сем., псалмщ. **Честновъ** Ник. Арс., церк. стар. **Червяковъ** Ал. Ив.

Свв. Космы и Даміана Безсребренниковъ и Чудотворцевъ (Гончарная ул., близъ Швивой Горки), сооруж. въ 1656 г., на мѣстѣ прежней деревянной церкви, купцами Бронницкими. Придѣлы: 1) Св. Иліи Пророка, 2) Св. Апостола Іоанна Богослова, 3) Свв. Симеона Богопріимца и Анны Пророчицы и 4) Рождества Пресвятыя Богородицы.

Наст. свящ. **Глаголевскій** Серг. Иппол., діак. **Надеждинъ** Ив. Ник., псалмщ.: **Соловьевъ** Алдръ Мих., **Лебедевъ** Ал. Ник.; церк. стар. п. п. гр. Фед. Вас., **Мухинъ**

Свв. Космы и Даміана Безсребренниковъ и Чудотворцевъ, что въ Стар. Кузнецкой (Гончарная ул.), сооруж. въ XVI в. Придѣлъ. Святителя Филиппа митрополита Московскаго (1657 г.).

Наст. свящ. **Орловъ** Серг. Ник., діак. на вак. псалмщ., **Добролюбовъ** Ник. Мих., псалмщ. **Левшинскій** Серг. Ник., церк. стар. п. п. гр. **Ляминъ** Серг. Ив. инж.

Свв. Космы и Даміана Безсребренниковъ и Чудотворцевъ, что въ Шубинѣ, съ главнымъ престоломъ во **имя Благовѣщенія Пресвятой Богородицы** (Тверская, Космодаміанскій пер.), сооруж. въ 1625 г. Придѣлы: 1) Свв. Космы и Даміана и 2) Воскресенія Христова.

Наст. свящ. **Лебедевъ** Серг. Ник., діак. **Викторовъ** Ал. Влад., псалмщ. **Тропаревскій** Вас. Ник., церк. стар. п. п. гр. **Востряковъ** Род. Дм.

Свв. Космы и Даміана Безсребренниковъ и Чудотворцевъ, что въ Кадашевѣ, (Б. Полянка), съ главнымъ престоломъ въ честь **Рождества Пресвятой Богородицы,** сооруж. въ 1656 г. при царѣ Алексѣѣ Михайловичѣ кадашевцемъ Филиппомъ Савельевымъ. Придѣлы: 1) Свв. Космы и Даміана, 2) Преподобнаго Сергія Радонежскаго и 3) Св. Николая Чудотворца. Святыни: мѣстночтимая икона Свв. Космы и Даміана Безсребренниковъ.

Наст. свящ. **Орловъ** П. К., діак. **Срѣтенскій** А. К., псалмщ.: **Муравьевъ** С. В., **Розановъ** С. П., церк. стар. **Холостовъ** Мих. Егор.

Св. Максима Блаженнаго Христа ради юродиваго, Московскаго Чудотворца (Варварка), сооруж. въ 1698 г. московской гостинной сотни жителемъ Максимомъ Филипповичемъ Верховитиновымъ. Придѣлъ Преподобнаго Максима Исповѣдника. Святыни: мощи Св. Максима Блаженнаго, юродиваго, подъ спудомъ.

Наст. протоіер. **Смирновъ** Андр. Степ., діак. **Зубовъ** Серг. Пав., псалмщ. **Львовъ** Мих. Ник., церк. стар. п. п. гр. **Смирновъ** Серг. Ив.

Св. Марона Чудотворца, съ главнымъ престоломъ во имя Благовѣщенія Пресвятой Богородицы (что въ Старыхъ Панѣхъ, на Бабьемъ городкѣ), каменная церковь сооруж. около 1730 г. по указу Императрицы Анны Іоанновны, на мѣстѣ деревянной, сооруж. въ 1642 г. Придѣлы: 1) Преподобнаго Марона Чудотворца и 2) Рождества Іоанна Предтечи (1831 г.—Василіемъ Логиновичемъ Лепешкинымъ). Святыни: образъ и часть мощей Св. Николая Чудотворца.

Свящ. **Лаврентьевъ** Серг. Вас., діак. **Синьковскій** Ник. Вас., псалмщ. **Успенскій** Ник. Викт., церк. стар. п. п. гр. **Чечелевъ** Вас. Ал.

Св. Мартина Исповѣдника Папы Римскаго съ главнымъ престоломъ во имя **Вознесенія Господня** (Таганка, Б. Алексѣевская ул.), сооруж. въ 1800 г. именитымъ гражданиномъ Василіемъ Яковлевичемъ Жигаревымъ. Придѣлы: 1) Св. Мартина Исповѣдника и 2) Грузинскія иконы Богоматери. Святыни: икона Св. Николая Чудотворца изъ прежней церкви.

Наст. свящ. **Молчановъ** Алдръ Иллар., діак. **Русиновъ** Петръ Ив., псалмщ.: **Цвѣтковъ** Петръ Исм., **Побѣдинскій** Ив. Ник., церк. стар. моск. куп: **Александровъ** Серг. Андр.,

Св. Митрофанія, епископа Воронежскаго (при пріютѣ Вел. Кн. Елисаветы Ѳеодоровны. Петровскій паркъ).

Свящ. **Пѣвницкій** Мих. Ал.

Св. Михаила Архангела (при Клиникахъ, Дѣвичье поле).

Свящ. **Померанцевъ** Пет. Ник., діак. **Виноградовъ** Пав. Пет., псалмщ. **Соколовъ** Ник. Пав.

Св. Михаила Архангела, съ главнымъ престоломъ въ честь **Покрова Пресвятой Богородицы** (Средне-Овчинниковскій пер.), сооруж. въ 1612 г. иждевен. гостя Симеона Потапова. Придѣлы: 1) Св. Архангела Михаила (существ. съ XVI стол.) и Св. Мученика Харлампія, устр. послѣ 1770 г. прихожанкою Анною Митрофановною Емельяновою.

Наст. свящ. **Невскій** Алдръ Андр., діак. **Отрадинскій** Серг. Пет., псалмщ.: **Покровскій** Серг. Пав., **Смирновъ** Серг. Алдр., церк. стар. моск. куп. **Лавровъ** Фед. Ив.

Свв. Благовѣрнаго кн. Михаила и болярина Ѳеодора, Черниговскихъ Чудотворцевъ (Черниговскій пер.), сооруж. въ 1675 г. Іуліаніей Исаевой Малютиной въ память стоянія на мѣстѣ этомъ св. мощей Черниговскихъ Чудотворцевъ при перенесеніи ихъ въ Москву. Особаго причта нѣтъ, приписана къ ц. Св. Іоанна Предтечи, что подъ Боромъ.

Неопалимыя Купины Иконы Божіей Матери (Смоленскій бульв., Полуэктовъ пер.), сооруж. въ 1680 г. царскимъ конюхомъ Дмитріемъ Калошинымъ. Придѣлы: 1) Св. Апостола и Евангелиста Марка и 2) Св. Димитрія Ростовскаго. Святыни: икона Божіей Матери Неопалимой Купины и икона Божіей Матери «Нечаянной Радости».

Наст. свящ. **Троицкій** Іоаннъ Пет., діак. **Успенскій** Дм. Ил., діак. на вак. псалмщ. **Розановъ** Серг. Степ., псалмщ. **Десницкій** Ос. Пав., церк. стар. моск. куп. **Нюнинъ** Мих. Григ.

Св. Никиты Великомученика, что за Яузою (Гончарная ул.), сущест. еще въ XVII в., что видно изъ надписи на хоругви 1642 г., находящейся въ церкви, внесенной отъ кн. Ивана, кн. Андрея, сына Воротынскаго. Придѣлы: 1) Благовѣщенія Пр. Богородицы, 2) Препод. Онуфрія Великаго и Петра Аѳонскаго и 3) Св. кн. Ольги (сооруж. въ 1878 г. моск. куп. Степ. Ив. Кудряшовымъ).

Наст. свящ. **Померанцевъ** Ник. Ил., діак. **Протопоповъ** Ник. Павл., псалмщ. **Пряхинъ** Евг. Ив., церк. стар. **Диваковъ** Гавр. Троф.

Св. Никиты Великомученика, съ глав. прест. въ честь **Срѣтенія Чудотворной Иконы Владимірской Божіей Матери** (Ст. Басманная), сооруж. въ 1517 г. въ память сопровож. Св. ик. Владимірск. Бож. Мат. вел. кн. Василіемъ Іоанновичемъ; перестр. въ 1751 г. Придѣлы: 1) Св. Никиты Великомуч. и 2) Рождества Іоанна Предтечи.

Наст. протоіер. **Геликонскій** Митр. Як., свящ. **Лебедевъ** Ал. Ал., діак.: **Боголѣповъ** Пет. Дм., **Георгіевскій** Ник. Мих., псалмщ. **Бѣляевъ** Ив. Куз., церк. стар. п.п.гр. **Бостанджогло** Мих. Ник.

Св. Никиты Великомученика съ главнымъ престол. **во имя Срѣтенія Господня** (Кузнецкая ул.), сооруж. въ 1863 г. на мѣстѣ разобранной стар. церкви. Придѣлы: 1) Св. Великомуч. Никиты и 2) Божія Матери «Утоли Моя Печали».

Наст. **Добронравовъ** Георг. Ив., діак. **Рождественскій** Ник. Дм., псалмщ.: **Любимовъ** Ник. Серг., **Преображенскій** Дм. Дм., церк. стар. п. п. гр. **Протопоповъ** Серг. Гавр.

Св. Николая Чудотворца (Берсеневская набереж.), сооруж. въ 1656 г. Придѣлы: 1) Св. и Живонач. Троицы и 2) Преп. Ѳеодосія, общихъ житій Начальника.

Свящ. **Горетовскій** Дм. Григ., діак. **Касаткинъ** Вас. Степ., псалмщ.: **Цвѣтковъ** Ив. Ал-ѣев., **Дмитріевъ Ив.**, церк. стар. п.п.гр. **Гуринъ** Фед. Серг.

Св. Николая Чудотворца, что на Пескахъ (Б. Николо-Песковскій пер.), съ главнымъ престол. **во имя Покрова Пресвятыя Богородицы**; сооруж. въ 1699 г. стрѣльцами. Придѣлы: 1) Св. Николая и 2) Трехъ Святителей Московскихъ.

Наст. протоіер. **Благоволинъ** Іоаннъ Игн., діак. **Соловьевъ** Ив. Ал., псалмщ.: **Крыловъ** Ник. Ник., **Крутицкій** Пет. Матв., церк. стар. отст. пор. **Серебряковъ** Викт. Иппол.

Св. Николая Чудотворца, что въ Пыжахъ, съ главнымъ престол. **во имя Благовѣщенія Пр. Богородицы** (Б. Ордынка), сооруж. въ 1657 г. стрѣльцами полка Богдана Пыжова. Придѣлы: Св. Николая Чудотворца, второй придѣлъ во имя преп. Антонія и Ѳеодосія Печерскихъ по распоряж. митр. Филарета въ 1853 г. снятъ для расширенія трапезы.

Наст. свящ. **Орловъ** Конст. Як., діак. **Померанцевъ** Ник. Сем., діак. на ваканс. псалмщ. **Антиповъ** Пав. Евгр., псалмщ. **Закатовъ** Серг. Серг., церк. стар. п.п.гр. **Пупышевъ** Фед. Дм.

Св. Николая Чудотворца, что на Студенцѣ, съ главнымъ престол. въ честь **Казанскія Иконы Пресв. Богородицы** (Таганка, Семеновская ул.), сооруж. въ концѣ XVII ст. Придѣлы: 1) Св. Николая Чудотворца и 2) Трехъ Вселенскихъ Святителей (1754 г.).

Наст. свящ. **Недумовъ** Ник. Сем., діак. **Величкинъ** Іоаннъ Вас., псалмщ.: **Побѣдинскій** Серг. Ник., **Боголѣповъ** Кир. Пет., церк. стар. моск. куп. **Павловъ** Вас. Алдр.

Св. Николая Чудотворца, назыв. Подкопаевскимъ, при Александрійск.-Патріарш. подв. (Солянка, Подкопаевск. пер.), съ главн. прест. **Казанской Божіей Матери**, сооруж. въ 1750 г.; въ 1855 г. передана Александрійск. Патріарш. подворью. Придѣлы: 1) Св. Николая Чудотворца и 2) Св. Димитрія Ростовскаго Чудотв. Святыни: Св. Крестъ съ част. Животвор. Древа креста Господня. Частицы мощей: Кирилла Александрійск., Іоанна Милостив., Григорія Декаполита, Григорія Богослова, Григорія Неокесар., Игнатія Богоносца, муч. Мамонта, муч. Христины, Ѳеодосія Киновіарха, Евфимія Велик., Георгія Побѣдонос., Ап. Ѳомы, Іакова Брата Господня, Стефана архидіак. и Пр. Луки.

Іерадіак. **Германъ**, псалмщ.: **Евдокимовъ** Мих. Фед., **Волоснунинъ** Алдръ Фед.

Св. Николая Чудотворца, что въ Покровскомъ (Покровская ул.); въ 1766 г. сооруж. каменная церк. на мѣстѣ сгорѣвш. деревянной, построен. въ 1613 г. Придѣлы: 1) Свв. Петра и Павла (1890 г.), 2) Покрова Пр. Богородицы (1892 г.). Святыни: древняя икона Св. Николая Чудотворца.

Наст. свящ. **Бѣляевъ** Дм. Ник., свящ. **Померанцевъ** Сем. Сем., діак. **Сахаровъ** Вас. Алдр., псалмщ.: **Казанскій** Мих. Ив., **Фоминцевъ** Пет. Ив., церк. стар. **Карякинъ** Мих. Ив.

Св. Николая Чудотворца, что на Пупышахъ, съ главн. престол. **во имя Смоленской Божіей Матери** (Пупышевскій пер.), сооруж. въ 1731 г. московск. гостемъ Щеголевымъ. Придѣлы: 1) Св. Николая Чудотворца и 2) Утоли моя печали (1850 г.). Святыни: Чудотворная икона Божіей Матери «Утоли моя печали».

Наст. протоіер. **Остроглазовъ** Конст. Троф., діак. **Лепехинъ** Ал. Вас., діак. на вак. псалмщ. **Отрадинскій** Серг. Ив., псалмщ. **Малининъ** Ал. Ник., церк. стар. моск. куп. **Пузаковъ** Мих. Ром.

Св. Николая Чудотворца (Николаевская, что въ Толмачахъ), Б. Толмачевскій пер., съ главн. прест. **во имя Сошествія Св. Духа** сооруж. въ 1697 г. тщаніемъ гостя Логина Никитина. Придѣлы: 1) Св. Николая Чудотворца и 2) Покрова Пр. Богородицы.

Наст. свящ. **Ѳивейскій** Мих. Павл., діак. **Устинскій** Пет. Ив., псалмщ.: **Бѣляевъ** Вас. Алдр. и **Звѣревъ** Дм. Вас., церк. стар. п. п. гр. **Козловъ** Куз. Вас.

Св. Николая Чудотворца (Новое-Ваганьково, на Трехъ Горахъ, Прѣсня, Никольскій пер.), сооруж. въ 1785 г., перестроена въ 1900–1902 гг. Придѣлы: 1) Живоноснаго Источника Богоматери и 2) Св. Димитрія Ростовскаго (1902 г.).

Наст. протоіер. **Успенскій** Евг. Петр., свящ. **Ремовъ** Фед. Егор., діак. **Звѣревъ** Алдръ Петр., діак. на ваканс. псалмщ. **Стремляновъ** Ник. Пав., псалмщ. **Некрасовъ** Ив. Алдр., церк. стар. п. п. гр. **Серебряковъ** Гавр. Фил.

Св. Николая Чудотворца, что въ Хлыновѣ, съ главн. прест. въ честь **Введенія во храмъ Пр. Богородицы** (Б. Никитская, Хлыновскій туп.), сооруж. въ 1775 г. на мѣстѣ прежней ветхой церкви. Придѣлы: 1) Св. Николая Чудотворца, 2) Знаменія Пр. Богородицы и 3) Казанской иконы Божіей Матери.

Наст. свящ. **Смирновъ** Мих. Дм., діак. **Ѳивейскій** Серг. Пав., псалмщ.: **Ермолаевъ** Серг. Григ., **Соколовъ** Дм. Степ., церк. стар. ком. сов. **Сорокоумовскій** Пет. Пав.

Св. Николая Чудотворца, что въ Хамовникахъ (Хамовники), сооруж. въ 1679 г. Придѣлы: 1) Св. Алексія митрополита Московскаго и 2) иконы Богоматери «Споручницы Грѣшныхъ». Святыни: Чудотворная икона Богоматери «Споручницы Грѣшныхъ» и мѣстно-чтимая икона Св. Димитрія митроп. Ростовскаго.

Наст. свящ. канд. дух. акад. **Добровъ** Мих. Матв., діак. **Лебедевъ** Викт. Ал., псалмщ.: **Зиминъ** Ив. Ив., **Боголѣповъ** Ив. Ал., церк. стар. моск. куп. **Никифоровъ** Евг. Никиф.

Св. Николая Чудотворца, что на Щепахъ (Смоленскій рынокъ, Никольскій пер.), сооруж. въ 1689 г. тщаніемъ придворныхъ. Придѣлы: 1) Свв. Петра и Павла и 2) Свв. Симеона Богопріимца и Анны Пророчицы.

Наст. свящ. **Счастневъ** Ник. Мих., свящ. **Никольскій** Феодос. Степ., діак. **Модестовъ** Алдръ Вас., псалмщ. **Птицынъ** Пав. Ник., церк. стар. п. п. гр. **Лобзовъ** Глѣбъ Ег.

Св. Николая Чудотворца, что на Ямахъ, съ главн. престол. во имя **Св. Троицы** (Николо-Ямская), сооруж. въ 1697 г. Придѣлы: 1) Св. Николая Чудотворца и 2) Св. Іоанна Крестителя (1870—78 гг.). Святыни: Храмовая икона Св. Николая Чудотворца съ мощами.

Наст. протоіер. **Смирновъ** Іоаннъ Ал., свящ. **Цвѣтковъ** Евг. Ал-ѣев., діак. **Третьяковъ** Ник. Мих., псалмщ.: **Смирновъ** Алдръ Серг., **Сахаровъ** Ив. Дм., церк.стар. моск. куп.**Матвѣевъ** Григ. Фед.

Св. Николая Чудотворца, что на Курьихъ Ножкахъ (Б. Молчановка). Придѣлъ Св. Великомуч. Екатерины.

Свящ. **Воздвиженскій** Вас. Дм., діак. **Соколовъ** Серг. Ник., псалмщ. **Ключаревъ** Пав. Вас., церк. стар. **Романовскій** Серг. Вас.

Св. Николая Чудотворца, именуем. «Мокрымъ», съ главн. престоломъ во имя **Покрова Пр. Богородицы**, сооруж. въ 1797 г. супругою окольничаго Иліи Ив. Чирикова—Евдокіею Авраамовною; въ 1802 г. за ветхостью разобрана и сооружена съ колокольнею вновь. Придѣлы: 1) Всѣхъ Скорбящихъ Радости и 2) Св. Николая Чудотворца. Святыни. При семъ храмѣ почивали мощи Св. Германа Свіяжскаго, съ 1568 по 1595 г.

Наст. свящ. **Смоленскій** Влад. Пет., діак. **Потемкинъ** Ив. Ив., псалмщ. **Доброумовъ** Ал. Ив., церк. стар. **Торгашевъ** Серг. Мих.

Св. Николая Чудотворца (Мясницкая). Придѣлы: 1) Сошествія Св. Духа (1896 г.) и 2) Апост. Матѳія (1883 г.)—оба возобновлены.

Наст. свящ. **Уваровъ** Сем. Як., діак.: **Лебедевъ** Ник. Ив., діак. на вакансіи псалмщ. **Розоновъ** Ал. Сем., псалмщ. **Златоустовъ** Ник. Вас., церк. стар. моск. 1-й г. куп. **Самсоновъ** Пет. Серг.

Св. Николая Чудотворца, въ Плотникахъ, съ главн. престол. **Св. Живоначальныя Троицы** (Арбатъ), сооруж. въ 1677 г. Придѣлы: 1) Св. Николая Чудотворца и 2) Божіей Матери Баликинскія Ея иконы.

Наст. свящ. **Добролюбовъ** Алдръ Фед., діак. **Ансеровъ** Алдръ Ник., псалмщ.: **Пономаревъ** Алдръ Пет., **Любимовъ** Пет. Пав., церк. стар. п. п. гр. **Соколовъ** Фед. Андр.

Св. Николая Чудотворца, что въ Новой Слободѣ, съ главн. прест. во имя **Смоленской Божіей Матери** (Долгоруковская ул.), сооруж. въ XVII—XVIII вв. Придѣлы: 1) Св. Іоанна Предтечи и 2) Св. Николая Чудотворца.

Наст. протоіер. **Приклонскій** Пет. Вас., свящ. **Кедровъ** Викт. Иван., діак. **Истринъ** Викт. Фед., псалмщ.: **Покровскій** Серг. Павл., **Никоновъ** Дм. Ал., церк. стар. куп. **Григорьевъ** Ксеноф. Григ.

Св. Николая Чудотворца, именуем. «Москворѣцкимъ», съ главн. престол. во имя **Благовѣщенія Пр. Богородицы** (Москворѣцкая ул.), существов. древн. храмъ перестр. въ 1829 г. Придѣлъ Св. Николая Чудотворца.

Наст. протоіер. **Смирновъ** Пет. Ал., діак.: **Кудрявцевъ** Конст. Степ., **Лебедевъ** Дм. Вас., псалмщ. **Дмитріевскій** Вас. Серг., церк. стар. моск. куп. **Мочаловъ** Георг. Ив.

Св. Николая Чудотворца, что въ Звонаряхъ, съ главн. прест. во имя **Благовѣщенія Пр. Богородицы** (Рождественка, Звонарскій пер.), сооруж. въ 1762 г. граф. Ив. Илларіон. Воронцовымъ. Придѣлы: 1) Св. Николая Чудотворца, 2) Св. Іоанна Крестителя, 3) Препод. Сергія Радонежскаго и 4) Св. Димитрія Ростовскаго. Святыни: мѣстночтимая икона «Взысканіе Погибшихъ».

Наст. свящ. **Лебедевъ** Ал. Алдр., діак. **Успенскій** Мих. Вас., псалмщ.: **Троицкій** Ник. Вас., **Богословскій** Алдръ Троф., церк.стар. моск. куп. **Барановъ** Ив. Мих.

Св. Николая Чудотворца, именуем. «Красный Звонъ», съ главн. прест. во имя **Рождества Пр. Богородицы** (Юшковъ пер.), сооруж. въ 1858 г. Придѣлы: 1) Св. Николая Чудотворца и 2) Свв. Препод. Зосимы и Савватія. Святыни: икона Божіей Матери «Тихвинскія» и икона Великомуч. Параскевы, нареченныя Пятницы.

Наст. свящ. **Виноградовъ** Генн. Фед., діак. **Любимовъ** Алдръ Вас., псалмщ.: **Соловьевъ** Ал. Егор., **Соколовъ** Ник. Аф., церк.стар. моск. куп. **Шашинъ** Як. Артем.

Св. Николая Чудотворца, что въ Кобыльскомъ, съ главн. прест. въ честь **Христа Спасителя Нерукотвор. Образа Его** (Садовая, Земляной валъ), сооруж. въ 1736 г. тщаніемъ купца Г. Т. Мушникова. Придѣлы: Пресвятыя Богородицы Казанскія Ея иконы и 2) Св. Николая Чудотворца.

Наст. свящ. **Каптеревъ** Вас. Петр., діак. **Пушкинъ** Серг. Ив., псалмщ.: **Цвѣтковъ** Ник. Марк., **Муравьевъ** Ал. Ал., церк. стар. моск. куп. **Смирновъ** Ив. Хрисан.

Св. Николая Чудотворца «Явленнаго» (Арбатъ). Придѣлы: 1) Свв. Кирилла и Меѳодія, 2) Св. Митрофана, 3) Ахтырскія Иконы Богоматери и 4) Покрова Божіей Матери.

Наст. протоіер. **Лебедевъ** ІоаннъМатв., свящ. **Березкинъ** Алдръ Ег., діак. **Громовъ** Ник. Ник., псаломщ. **Смирновъ** Вас. Ал., церк. стар. моск. куп. **Бахваловъ** Серг. Сем.

Св. Николая Чудотворца, что въ Столпахъ (Армянскій пер.), сооруж. въ началѣ XVII ст. Придѣлы: 1) Рождества Пресвятыя Богородицы, 2) Рождества Св. Іоанны Предтечи, 3) Преподобнаго Сергія и 4) Свв. Симеона и Анны. Святыни: Икона Богоматери «Утоли моя печали».

Наст. свящ. **Пятницкій** Пет. Ив., діак. **Бардинскій** Фед. Фед., псаломщ. **Радугинъ** Ник. Пав., церк. стар. **Константиновъ** Пав. Ив.

Св. Николая Чудотворца, именуем. Николо-Стрѣлецкою, у Боровицкихъ вор. (Знаменка), сооруж. въ 1682 г. стрѣльцами. Придѣлы: 1) Богоявленія Господня и 2) Св. Евстафія Великомуч. (1810 г.).

Наст. свящ. **Милославинъ** Серг. Ив., діак. **Соколовъ** Пет. Льв., псаломщ.: **Рождественскій** Мих. Вас.,**Радугинъ** Ив. Павл., церк. стар. дсс. **Смирновскій** Серг. Ив.

Св. Николая Чудотворца, что въ Драчахъ (уг. Садовой и Драчевки), въ 1682 г. сооруж. каменная церковь на мѣстѣ ветхой деревянной. Придѣлы: 1) Свв. Девяточисл. мучениковъ въ Кизицѣ (1731 г.) и 2) Св. Димитрія Ростовскаго (1757 г.), оба въ 1902 г. разобраны для сооруженія вновь трапезной ц-ви съ такими же 2 придѣлами.

Наст. Свящ. **Добровъ** Пав. Ив., діак. **Пировскій** Ал. Ал., псаломщ.: **Нечаевъ** Дм. Пет., **Шумовъ** Алдръ Ил., церк. стар. моск. куп. **Тороповъ** Ксеноф. Ег.

Св. Николая Чудотворца, что на Болвановкѣ (Нижній храмъ), Николо-Болвановская ул. Придѣлы: 1) Свв. Петра и Павла Апп. (верхній храмъ), въ трапезной, 2) Введенія во храмъ Пресвятыя Богородицы и 3) Усѣкновенія Главы Св. Іоанна Предтечи.

Наст. свящ. **Орловъ** Ник. Ал-ѣев., діак. **Митропольскій** Серг. Мих., псалмщ. **Успенскій** Вас. Мих., церк. стар. **Сѣровъ**. Ив. Пет.

Св. Николая Чудотворца, что при Московскомъ Публичномъ и Румянцевскомъ музеяхъ (въ Старомъ Ваганьковѣ), Знаменка, Ваганьковскій пер., сооруж. въ 1531 г., по повел. вел. кн. Василія Іоанновича. Придѣлы: Во имя Преподобнаго Сергія Радонежскаго Чудотв. Святыни: часть древа Креста Господня, часть мощей священномуч. Харалампія, чтимая икона Препод. Серафима Саровскаго.

Наст. свящ. **Соколовъ** Ив. Алдр., псалмщ.—вакансія, церк. стар. куп. **Смирновъ** Ал. Сысоев.

Св. Николая Чудотворца, что въ Воробинѣ (Воронцово поле), сооруж. въ 1693 г., въ память рожденія царев. Алексѣя Петровича, стольн. Степ. Стрекаловымъ и стрѣльцами его полка. Придѣлы: 1) Свв. Петра, Алексія, Іоны и Филиппа, Свят. Москов. и 2) Св. Іоанна Воина.

Наст. Свящ. **Никаноровъ** Ив. Вас., діак. **Соловьевъ** Ил. Пет., псалмщ.: **Архангельскій** Викт. Серг., **Грузиновъ** Серг. Пер., церк. стар. моск. 1-й г. куп. **Жучковъ** Мих. Алдр.

Св. Николая Чудотворца, что въ Гнѣздникахъ, съ главн. престол. во имя **Благовѣщенія Пресвятыя Богородицы** (Бол. Гнѣздниковскій пер.), сооруж. въ 1629 г. Придѣлы: 1) Св. Николая Чудотворца и 2) Св. Димитрія митроп. Ростовскаго. Святыни: Икона Коневской Божіей Матери.

Наст. Свящ. **Соколовъ** Ив. Мих., діак. **Орловъ** Алдръ Андр., псалмщ.: **Гусевъ** П. Е., **Смирновъ** П. А., церк. стар. **Пѣговъ** Ал. Влад.

Св. Николая Чудотворца, что въ Голутвинѣ, съ главн. прест. во имя **Рождества Пресвятыя Богородицы** (Б. Якиманка, Б. Голутвинскій пер.), сооруж. въ 1687 г. Придѣлы: 1) Св. Николая Чудотворца и 2) Тихвинской Божіей Матери. Святыни: Икона Божіей Матери Кипрскія.

Наст. протоіер. **Шумовъ** Пет. Стеф., діак. **Смирновъ** Дм. Аф., псалмщ.: **Боголѣповъ** Алдръ, **Бѣляевъ** Серг. Вас., церк. стар. **Содомовъ** Ник.

Св. Николая Чудотворца, что въ Дербентскомъ (Уланскій пер.), сооруж. въ 1715 г., въ память покоренія Петромъ I города Дербента, стрѣльцами и прихожанами. Придѣлы: 1) Иконы Божіей Матери «Всѣхъ Скорбящихъ Радости» (1878 г.), 2) Преподобнаго Сергія Радонежскаго (1895 г.). Святыни: Особо чтимая икона Божіей Матери «Всѣхъ Скорбящихъ Радости».

Наст. свящ. **Богословскій** Ал. Ив., діак. **Добросердовъ** Пет. Влад., діак. на вакансіи псалм. **Розановъ** Алдръ Пет., псалмщ. **Ильинскій** Серг. Мих.

Св. Николая Чудотворца, Единовѣрческая, при Рогожской богадѣл. домѣ (Рогожское кладбище), сооруж. въ 1776 г. Придѣлы: 1) Покрова Пресвятыя Богорсдицы и 2) Чудотворной Иконы Пресвятыя Богородицы, имен. «Троеручицы». (1854 г.). Святыни: Чудотворная икона Пресвятыя Богородицы, имен. «Троеручица».

Наст. свящ. **Силинъ** Як. Вас., діак. **Силинъ** Іуст. Вас., церк. стар. вр. моск. куп. **Крашенинниковъ** Ив. Вас.

Св. Николая Чудотворца, что въ Заяицкомъ, съ главн.прест. **во имя Преображенія Господня** (Николо-Заяицкій п.), сооруж. въ 1759 г. Церковь называется Николо-Заяицкою отъ образа Св. Николая, который при построеніи храма пожертвов. Заяицкими казаками, имѣвшими здѣсь свое подворье. Придѣлы: 1) Св. Николая Чудотворца и 2) Преподобнаго Сергія Радонежскаго. Святыни: **Мѣстночтим.** древнѣйшій образъ **Знаменія** Пр. Богородицы, предъ котор. 27 **ноября, по** благослов. митр. Платона, соверш. празднованіе, такъ какъ въ старину при Николо-Заяицкой ц-ви былъ отдѣльный храмъ во имя Знаменія Пр. Богородицы, отъ к-го и сохранился образъ.

Наст. свящ. **Соловьевъ** Ник. Ил., діак. **Левкіевскій** Коз. Ник., псаломщ.: **Морозовъ** Сем. Гр., **Смирновъ** Вас. Пав., церк. стар. вр. моск. куп. **Тарасовъ** Петръ Ив.,

Св. Николая Чудотворца, что въ Кленникахъ, съ главнымъ прест. **во имя Казанскія иконы Пр. Богородицы** (Маросейка), сооруж. въ 1657 г., сгорѣла въ 1748 г., а въ 1749 построена вновь и освящ. Гавріил. архіеписк. Устюжскимъ, въ 1903 г. возобновлена заново. Придѣлы. Св. Николая Чудотворца. Святыни: Мѣстночтимая Ѳеодоровская икона Богоматери; часть мощей Преподобнаго Сергія и часть мощей Преп. Ѳеодосія Тотемскаго Чудотворца.

Наст. свящ. **Мечевъ** Ал. Ал., діак. **Митропольскій** Вас. Вас., псалмщ. **Отрадинскій** Ник. Ив., церк. стар. **Королевъ** Ив. Ник.

Св. Николая Чудотворца, что въ Котельникахъ (Котельническій пер.), сооруж. первонач. во 2-й полов. XVII в. на мѣстѣ сгорѣвш. Троицкой церкви, существ. въ 1625 г., иждивен. бароновъ Строгановыхъ, вновь перестр. въ 1822 г. иждив. кн. Серг. Мих. Голицына. Придѣлы: 1) Преп. Зосимы и Савватія, Соловецк. Чудот. (1823 г.) и 2) Св. Евдокіи Преподобномуч. (1873 г. и перестр. въ 1899 г.).

Свящ. **Чертковъ** Ник. Феокт., діак. **Отрадинскій** Ив. Дм., псалмщ. **Счастневъ** Фед. Дм., цер. стар. **Муратовъ** Никита Ив.

Св. Николая Чудотворца, что въ Кошеляхъ (у Яузскихъ воротъ), сооруж. въ 1692 г. Придѣлы: 1) Божіей Матери «Всѣхъ Скорбящихъ Радости» и 2) Свв. кн. Бориса и Глѣба (1706 г.).

Наст. Протоіер. **Моригеровскій** Іоан. Фед., діак. **Счастневъ** Ив. Мих., псалмщ. **Алифановъ** Ив. Ник., цер. стар. **Аристарховъ** Пет. Иллар.

Св. Николая Чудотворца, именуемая «Большой Крестъ», съ главн. прест. **во имя Успенія Божіей Матери** (Ильинка), сооруж. въ 1680 г., по преданію, москов. гостями Архангело-городскими купц. бр. Филатьевыми. Придѣлъ: Св. Николая Чудотв. Святыни: Большой крестъ, въ котор. помѣщены 120 частицъ мощей Угодниковъ Божіихъ.

Наст. свящ. **Смирновъ** Серг. Серг., діаконъ **Соколовъ** Фед. Ал., псалмщ.: **Кудрявцевъ** Пав. Алдр., **Некрасовъ** Серг. Дм., церк. стар. моск. куп. **Розановъ** Ал. Сем.,

Св. Николая Чудотворца, что въ Кузнецкой (Пятницкая, Кузнецкій пер.). Придѣлы: 1) Введенія во Храмъ Пр. Богородицы и 2) Преп. Сергія Радонежскаго Чудотв. Святыни: Икона Божіей Матери «Взысканіе Погибшихъ».

Наст. свящ. канд. акад. **Ковчанкинъ** Сем. Афан., діак. **Скворцовъ** Вас. Фед., псалмщ. **Тихомировъ** Пав. Ал., **Глинковъ** Влад. Вас., церк. стар., 2-й г. моск. куп. **Евсѣевъ** Ал. Ив.

Обновленія Храма Воскресенія Христова (Ваганьковское кладбище), сооруж. въ 1824 г. купц. Болотновыми и Мазуриной. Придѣлы: 1) Св. Ѳеодора Сиксота, 2) Св. Іоанна Милостиваго, 3) Св. Николая Чудотв. и 4) Св. мученицы Акилины (1830 г.).

Наст.свящ.**Любимовъ** Неофитъ Порфир., свящ.:**Покровскій** Пет.Серг.,**Чанцевъ** Ив. Ив., **Быстрицкій** Вас. Андр., **Приклонскій** Вас. Ал., діак. **Виноградовъ** Серг. Ал.; псалмщ.: **Лебедевъ** Ив. Мих., **Хавскій** Ник. Пет., **Воздвиженскій** Влад. Пет., **Прилуцкій** Ник. Сем., церк. стар. отст. капит. артилл. **Муратовъ** Алдръ Вас.

Обновленія Храма Воскресенія Христова въ Старомъ Іерусалимѣ (Воскресенская)—Остоженка,—сооруж. во 2-й полов. XVIII стол. Придѣлы: 1) Покрова Пресвятыя Богородицы и 2) Св. Великомуч. Варвары. Святыня: часть древа Креста Господня.

Свящ. **Миловскій** Ник. Мих., діак. **Кудринъ** Влад. Мих., псалмщ.: **Палладинъ** Мих. Пет., **Воскресенскій** Пав. Алдр., **Смирновъ** Мих. Алдр., церк. стар. лич. п. гр. **Черновъ** Аф. Ив.

Св. Панкратія Священномуч. съ глав. прест. **во имя Всемилостиваго Спаса** (Происхожденія Честныхъ древъ Честнаго и Животворящаго Креста Господня), что близъ Сухарев. башни (Срѣтенка, Панкратьевскій пер.), сооруж. въ 1700 г. Придѣлы: 1) Усѣкновенія Главы Св.Іоанна Предтечи, 2) Св. священномуч. Панкратія, еписк. Тавроменійскаго. Святыня: Мѣстночтимая икона Пр. Богородицы «Утоли Моя Печали»..

Наст. свящ. **Стрѣльцовъ** Митр. Ник., діак. **Цвѣтковъ** Ив. Пав., псалмщ.: **Милославинъ** Амф. Вас., **Соловьевъ** Вас. Сем., церк. стар. моск. куп. **Алексѣевъ** Вас. Ник.

Св. Параскевы Великомученицы, нареченной «Пятницы», съ главн. прест. **во имя Св. Живоначальной Троицы** (Пятницкая ул.), сооруж. въ 1744 г., вмѣсто прежней, пришедшей въ ветхость. Придѣлы: 1) Св. Иліи Пророка, 2) Св. великомуч. Параскевы и 3) Св. Прав. Артемія, Веркольскаго чуд.

Наст. свящ. **Сергіевскій** Вас. Филар., діаконъ **Смирновъ** Алдръ Ал., псалмщ.: **Румянцевъ** Вас. Вас., **Покровскій** Ник. Пав., церк. стар. моск. куп. **Бабанинъ** Мих. Ив.

Св. Параскевы Преподобныя, нареченныя «Пятницы» (Охотный рядъ), сооруж. въ 1660 г. Придѣлы: 1) Св. Николая Чудотворца 2) Св. муч. Іоанна Воина, 3) Св. Великомученицы Екатерины, 4) Благовѣрнаго Великаго князя Александра Невскаго и 5) въ память обновленія Храма Воскресенія Христова.

Наст.свящ.**Марковъ** Серг. Мих., діак. **Величкинъ** Пав. Ив., псалмщ.: **Купленскій** Ник. Фед., **Флеринъ** Ал. Вас., церк. стар. моск. куп. **Уткинъ-Егоровъ** Степ. Спир.,

Свв. Петра и Павла Апостоловъ (При Моск. сельскохоз. инст. въ Петровско-Разумовскомъ).

Наст. вакансія, діак. **Сокольскій** Д. П., псалмщ. **Третьяковъ** М. М., церк. стар. куп. с. **Григорьевъ** Конст. Ник.

Свв. Петра и Павла Апостоловъ (Б. Якиманка), сооруж. въ 1649 году стрѣльцами, возобновлена въ 1859 году. Придѣлы: 1) Св. Николая Чудотворца, 2) Свв. муч. Кирика и Іулиты и 3) препод. Алексія Человѣка Божія.

Наст. протоіер. **Мансветовъ** Іоаннъ Фед., свящ. **Розановъ** Петръ Павл., діаконъ **Сахаровъ** Петръ Мих., псалмщ. **Терновскій** Ник. Влад.

Свв. Петра и Павла Первоверховныхъ Апостоловъ, (Новая Басманная) церк. двухъэтажная: вверху во имя Свв. Петра и Павла, внизу Св. Николая Чудотворца, сооруж. въ 1719 г. на деньги, пожалованныя Государемъ Императоромъ Петромъ I, въ честь дня его Ангела. Придѣлы: въ нижн. этажѣ: Пресвятыя Богородицы въ честь иконы Ея «Утоли Моя Печали» и 2) Владимірской иконы Пресвятыя Богородицы. Святыни; Древнія иконы со времени построенія храма: Успенія Пресвятыя Богородицы, Свв. Петра и Павла, Св. Николая Чудотворца; въ придѣлахъ иконы: «Утоли Моя Печали» (особо чтимая, какъ Чудотворная) и Владимірской Божіей Матери.

Наст. протоіер. маг. богосл. **Полотебновъ** Андр. Григ., свящ. на вак. діяк. **Касимовъ** Мих. Дм., діак. на вак. псалмщ.: **Симоновъ** Ив. Дм., псалмщ. **Розовъ** Вас. Мих., церк. стар. ман.-сов. **Сапожниковъ** Влад. Григ.,

Свв. Петра и Павла Апостоловъ, съ главнымъ престоломъ въ честь **Знаменія иконы Божіей Матери** (у Яузскихъ воротъ). сооруж. въ 1631—1632 гг., перестроена въ 1700 г. Придѣлы: 1) Свв. Петра и Павла Апостоловъ и 2) Казанскія Божіей Матери.

Наст. протоіер. **Цвѣтковъ** Вас. Ив., діак. **Бѣляевъ** Серг. Ив., псалмщ. **Богословскій** Вас. Петр., церк. стар. п. п. гр. **Селивановскій** Алдръ Прох.,

Преподобнаго Пимена Великаго, что въ Стар. Воротникахъ (уг. Пименовскаго и Воротниковскаго пер.), сооруж. въ 1689 г. Придѣлы: 1) Живоначальныя Троицы, 2) Преподобнаго Сергія Радонежскаго Чудотворца (обновл. въ 1859 г.) и 3) Пресвятыя Богородицы Всѣхъ Скорбящихъ Радости (1825 г.).

Наст. свящ. **Ласточкинъ** Мих. Павлин., на вак. діак. **Соколовъ** Дм. Степ., діак. на вак. псалмщ.: **Соколовъ** Вас. Аф., **Стремляновъ** Мих. Ник., просвирня **Розанова** Анна Петр. и **Величкина** Любовь Ив., церк., стар. п. гр. **Зиминъ** Ник. Гавр.

Св. Пимена Преподобнаго, что въ Новыхъ Воротникахъ, съ главнымъ престоломъ во имя **Св. Троицы** (Пименовская ул., по Церковному пр. и Воротниковскому пер.), сооруж. въ 1658 г. воротниками при переселеніи ихъ за Земляной валъ. Придѣлы: 1) Владимірскія иконы Божіей Матери и 2) Преподобнаго Пимена.

Наст. протоіер. маг. **Славскій** Вас. Мих., свящ. **Стеблевъ** Мих. Ник., діак. **Кедровъ** Дм. Ив., псалмщ.: **Брилліантовъ** Дм. Конст., **Рудневъ** Викт. Вас. церк. стар. куп. **Молчановъ** Дм. Матв.

Покрова Пресвятыя Богородицы, именуем. по имѣющ. въ ней иконѣ «Грузинской» (Воронцово поле, Грузинскій п.). Придѣлы: 1) Св. Николая Чудотворца и 2) Архангела Гавріила, его собора. Святыни: Точный снимокъ съ иконы Грузинской Божіей Матери, сдѣланн. по пред. въ XVIII стол., украш. драгоцѣнностями усерд. цар. Параскевы Ѳеодоровны, а послѣ покражи ихъ украш. вновь Имп. Анной Іоанновной.

Наст. свящ. **Строгановъ** Ник. Ник., діаконъ **Кудрявцевъ** Вас. Ег., діак. на вакансіи псалмщ. **Иниховъ** Петръ Георг., псалмщ. **Шумовъ** Серг. Валер., церк. стар. ком.-сов. **Найденовъ** Ник. Алдр.

Покрова Пресвятыя Богородицы, что въ Голикахъ (М. Ордынка), сооруж. въ 1702 г., часть трапезной и колокольня вновь передѣланы въ 1902 г. Придѣлъ: Преподобнаго Александра Свирскаго. Святыни: Чудотворная икона Божіей Матери, именуем. «Троеручица».

Наст. свящ. **Скворцовъ** Іоаннъ Іоан., діак. **Ильинскій** Мих. Петр., псалмщ. **Соколовъ** Ник. Андр., церк. стар. **Егоровъ** Ив. Дм.

Покрова Пресвятыя Богородицы, что въ Красномъ селѣ (Красносельская ул.), сооруж. въ 1730 г. Придѣлы: 1) Св. Николая Чудотворца и 2) Усѣкновенія Главы Св. Іоанна Предтечи.

Наст. свящ. **Третьяковъ** Вас. Мих., свящ.: **Орловъ** Георг. Ник., **Холмогоровъ** Мих. Павл., діак. **Холинъ** Алдръ Андр., псалмщ.: **Поповъ** Алдръ Ив., **Смирновъ** Серг. Ник., **Конардовъ** Ал. Плат., церк. стар. **Обрѣзковъ** Гавр. Дм.

Покрова Пресвятыя Богородицы (Кудринская ул.), сооруж. въ 1714 г. Придѣлы: 1) Св. Николая Чудотворца и 2) Преп. Алексія Человѣка Божія.

Наст. свящ. **Истоминъ** Григ. Іон., діак. **Тихомировъ** Ник. Петр., псалмщ.: **Цвѣтковъ** Петръ Пав., **Холинъ** Мих. Петр., церк. стар. **Барковъ** Петръ Григ.

Покрова Пресвятыя Богородицы, что на Лыщиковой горѣ (Николо-Ямская ул., Покровскій пер.), сооруж. въ 1696 г. Придѣлы: 1) Казанской иконы Богоматери (сооруж. въ 1773 г. усерд. секундъ-маіора Лихарева) и 2) Преп. Іоанна Дамаскина.

Наст. свящ. **Рождественскій** Дм. Прокоп., діак. **Буравцевъ** Ник. Ник., псалмщ. **Троицкій** Влад. Павл., церк. стар. п. п. гр. **Берниковъ** Ник. Алдр.

Покрова Пресвятыя Богородицы, что въ Левшинѣ (Левшинскій пер.), сооруж. въ 1712 г. Придѣлы: 1) Св. Димитрія, митр. Ростовскаго и 2) Преп. Сергія Радонежскаго.

Наст. свящ. **Розановъ** Іоан. Вас., діак. **Музовъ** Гавр. Никит., псалмщ.: **Троицкій** Дм. Фед., **Смирновъ** Ив. Влад., церк. стар. п. п. гр. **Чамовъ** Ник. Павл.,

Покрова Пресвятыя Богородицы, въ Покровской Общинѣ (у Покровск. моста), сооруж. въ 1619 Царемъ и Велик. Княз. Михаиломъ Ѳеодоровичемъ, въ память побѣды надъ поляками; именовалась «Ружный Покровскій Соборъ въ Покровскомъ», нынѣ приходская. Придѣлы: 1) Преп. Сергія Радонежскаго и 2) Св. Димитрія Царевича.

Наст. свящ. **Морошкинъ** Ив. Алдр., свящ. **Бѣляевъ** Петръ Вас., діак.: **Румянцевъ** Серг. Ал., **Мансветовъ** Вас. Ив.

Похвалы Пресвятыя Богородицы, что въ Башмаковѣ (близъ Храма Христа Спасителя).

Наст. свящ. **Никольскій** Вас. Ив., псалмщ. **Троицкій** Алдръ Павл., церк. стар. дсс. **Ивановъ** Влад. Мих.,

Преображенія Господня, извѣстн. подъ назван. **Спасъ на Пескахъ** (Арбатъ, Спасопесковская площ.). Придѣлы: 1) Св. Михаила Архистр. и 2) Св. Николая Чудотв. Святыни: икона Св. Михаила Архистр., Боголюбская икона Божіей Матери и икона—Явленія Божіей Матери Препод. Сергію.

Наст. Свящ. **Успенскій** Серг. Вас., діак. **Поповъ** Ив. Пав., псалмщ.: **Холмогоровъ** Мих. Ив., **Добролюбовъ** Ник. Степ., церк. стар. моск. куп. сынъ **Колесниковъ** Фед. Никон.

Преображенія Господня, что въ Преображенскомъ (Преображенская площ.), сооруж. въ 1781 г. Придѣлы: 1) **Свв. Петра и Павла Апп.** и 2) **Св. Александра Невскаго** (сооруж. въ 1886 г. въ память посѣщ. храма Императ. Александромъ III и Императр. Маріею Ѳеодоровной).

Наст. свящ. **Соколовъ** Серг. Гавр., свящ. **Малиновскій** Дм. Ник., діак. **Ирисовъ** Серг. Ив., псалмщ.: **Романовскій** Алдръ Тих., **Сахаровъ** Вас. Андр., церк. ст. п. п. гр. **Бѣляевъ** Коз. Лук.

Преображенія Господня, на Пескахъ, что въ Каретномъ ряду (Б. Спасск. пер.). Придѣлы: 1) Св. Николая Чудотв. и 2) Трехъ Святителей Вселенскихъ: Василія Великаго, Григорія Богослова и Іоанна Златоустаго.

Наст. протоіер. **Петропавловскій** Іоаннъ Дм., свящ. на вак. діак. **Соколовъ** Ник. Пет., діак. на вак. псалмщ. **Виноградовъ** Ник. Евд., псалмщ. **Левкіевскій** Вяч. Ник., церк. стар. **Самоновъ** Гавр. Серг.

Преображенія Господня, что въ Пушкаряхъ (Срѣтенка), сооруж. въ 1683 г.

Придѣлы: 1) Казанскія иконы Божіей Матери и 2) Св. Николая Чудотворца.

Наст. протоіер. **Никольскій** Алдръ Вас., свящ. **Воскресенскій** Дм. Іоанн., діак. **Свѣтлаевъ** Вас. Вас., діак. на ваканс. псал. **Соколовъ** Ник. Ал., псалмщ. **Виноградовъ** Алдръ Влад., церк. стар. куп. **Коптевъ** Ал. Ив.

Ржевской иконы Божіей Матери (Поварская), сооруж. въ перв. полов. XVII вѣка. Придѣлы: 1) Св. Николая Чуд. и 2) Свв. Космы и Даміана. Святыня: Ржевская икона Божіей Матери.

Наст. Свящ. канд. моск. дух. акад. **Миртовъ** Мих. Конст., діак. **Левицкій** Серг. Ник., псалмщ.: **Архангельскій** Андр. Андр., **Крыловъ** Алдръ Петр., церк. стар. моск. куп. **Ефимовъ** Эрастъ Еф.

Ржевскія Пресвятыя Богородицы (Пречистенскій бульв., Знаменскій пер.), сооруж. въ 1686 г. тщаніемъ окольнич. Петра Кондырева. Придѣлы: 1) Св. Николая Чудотворца (1899 г.) и 2) Св. Алексія Человѣка Божія (1898 г.).

Наст. свящ. **Смирновъ** Ил. Як., діак. **Виноградовъ** Леонт. Конст., псалмщ. **Парусниковъ** Серг. Ив., церк. стар. п. гр. **Ленточниковъ** Ник. Дм.

Ризъ Положенія Пресвятыя Богородицы во Влахернѣ (Печерская) (Кремль), прот. западн. дверей Успенскаго собора, сооруж. въ 1451 г. Свят. Митроп. Іоной. Святыня: Икона Печерскія Божіей Матери (пис. на самой стѣнѣ).

См. причтъ Верхоспасскаго соб.

Положенія Честной Ризы Господней (Донская ул.), сооруж. въ 1701 г. Придѣлы: 1) Св. Екатерины Великмч. и 2) Св. Іакова Алѳеева Ап. Святыни: Часть Честн. Ризы Господней, въ храмовой иконѣ и частица мощей Св. Іакова Алѳеева, въ иконѣ его имени.

Наст. свящ. **Розановъ** Серг. Гавр., діак. **Борисоглѣбскій** Веніам. Степ., псаломщ.: **Архангельскій** Гавр. Дм., **Державинъ** Дм. Ив., церк. стар. куп. **Трофимовъ** Пет. Як.

Рождества Пр. Богородицы (Бутырская ул.), сооруж. въ 1682 г. Бутырскимъ полкомъ. Придѣлы: 1) Св. Николая Чуд. и 2) Преп. Сергія Радонеж. Чудот. (1684 г.).

Наст. прот. **Вознесенскій** Ник. Фед., **Невскій** Мих. Георг., свящ.: **Максимовъ** Христоф. Конст., **Соколовъ** Ник. Григ., діак.: **Поповъ** Серг. Конст., діак. на вак. псаломщ. **Мещерскій** Ив. Ив., псаломщ.: **Радванскій** Григ. Алдр., **Смирновъ** Мих. Ал., **Горскій** Ал. Троф., церк. стар. п. п. гр. **Соскинъ** Дм. Онис.

Рождества Пр. Богородицы, что за Смоленскими вор. (Плющиха), сооруж. въ 1589 г., трапезная сооруж. въ 1812 г., распростран. въ 1865 г. Придѣлы:

1) Введенія во храмъ Пр. Богород., 2) Смоленской иконы Бож. Мат., 3) Рождества Св. Іоанна Предтечи и 4) Свв. цар. Константина и Елены.

Свящ.: **Воскресенскій** Влад. Андр., **Орловъ** Фед. Серг., діак. **Розановъ** Алдръ Георг., псалмщ.: **Воронцовъ** Ал. Вас., **Скворцовъ** Серг. Вас., церк. стар. **Грачевъ** Фед. Исидор.

Рождества Пр. Богородицы, что на Кулишахъ (уг. Солянки и Подколокол. пер.), сооруж. въ 1600 г., возобновл. въ 1891 г. Придѣлы: 1) Св. Іоанна Богослова и 2) Св. Димитрія Солунскаго, (придѣлъ Св. Дм. Солунскаго до 1858 г. именовался придѣломъ Св. Димитрія Ростовскаго, почему и до нынѣ память святителя праздн. какъ престольн. праздникъ).

Свящ. **Знаменскій** Арк. Мих., діак. **Смирновъ** Ник. Павл., псаломщ. **Лебедевъ** Конст. Фед., цер. стар. п. п. гр. **Расторгуевъ** Дм. Ал-ѣев.

Рождества Пр. Богородицы, что на Стар. Симоновѣ (Симоновская слобод.), сооруж. въ 1370 г., по благослов. Пр. Сергія Радонежскаго Чудот., племянникомъ его Пр. Ѳеодоромъ Ростовскимъ. Придѣлы: 1) Пр. Кирилла Бѣлозерскаго, 2) Пр. Сергія Радонеж. Чудотв. (1853 г.), 3) Св. Ник. Чудотв. (1849 г.). Святыни: Въ храмѣ находятся могилы Куликовскихъ подвижн. воиновъ. иноковъ Александра (Пересвѣта) и Иродіона (Ослябя), по котор. 7 сент. служится заупок. обѣдня и панихида.

Наст. свящ. **Остроумовъ** Як. Вас., діак. **Румянцевъ** Серг. Ал., псаломщ.: **Смирновъ** Ил. Вас., **Муравьевъ** Влад. Влад., церк. стар. **Талатуевъ** Пет. Ив.

Рождества Пр. Богородицы (уг. Петровки и Столешник. пер.), существ. уже въ началѣ XVII в. въ нынѣшнихъ границахъ. Послѣ разоренія храма и обращ. его Наполеономъ въ конюшню въ 1812 г., освѣщался по частямъ по мѣрѣ возобновленія: въ 1813, 1817, 1838 и 1842 г., въ послѣдн. году освящ. митр. Филаретомъ. Придѣлы: 1) Св. Николая Чудот. (въ главн. хр.); 2) Св. Варвары Великомуч. и 3) Св. Пафнутія Боровскаго Чуд. (оба въ трапезн.). Святыни: Чудотвор. икона Богоматери Корсунская.

Наст. протоіер. **Модестовъ** Мих. Вас., діак. **Никитскій** Дм. Пав., псаломщ.: **Постниковъ** Ив. Алдр., **Молчановъ** Влад. Ив., церк. стар. моск. куп. **Портновъ** Валент. Пет.

Рождества Пр. Богородицы, что въ Путинкахъ (М. Дмитровка). Придѣлы: 1) Св. Николая Чудотв., 2) Св. Ѳеодора Тирона и 3) Неопалимой Купины.

Наст. священ. **Ромодановскій** Серг. Влад., діак. **Басовъ** Конст. Мих., псал.: **Пятикрестовскій** Серг. Степ., **Павловъ** Мих. Влад., церк. стар. п. п. гр. **Малюшинъ** Сем. Ив.

Рождества Св. Іоанна Предтечи, что за Прѣсней (М. Предтечен. пер.), сооруж. приблизит. въ 1685 г. Придѣлы: 1) Св. Іоанна Воина (1731 г.) и 2) Св. Софіи Премудрости Божіей (1843 г.).

Свящ.: **Флеринъ** Ал., **Луневскій** Ник. Ив., діак. **Третьяковъ** Ник. Ив., псал.: **Соколовъ** Дм. Ег., **Петровскій** Конст. Григ., церк. стар. **Базыкинъ** Сем. Иван.

Рождества Іоанна Предтечи (У Варварскихъ воротъ), сооруж. по преданію въ 1626 г. Придѣлы: 1) Пр. Богородицы Боголюбскія Ея иконы (устр. въ 1875 г. церк. стар. Петр. Михеев. Студовымъ) и 2) Свв. Священномуч. Климента, папы Римскаго и Петра, епископа Александрійскаго), устр. по преданію одноврем. съ главн. храмомъ).

Наст. свящ. **Покровскій** Алдръ Вас., діак. **Прендковичъ** Ив. Алдр., псаломщ. **Боголюбовъ** Конст. Петр., церк. стар. моск. куп. **Студовъ** Тим. Пет.

Рождества Христова, что въ Палашахъ (М. Палашевскій пер.), сооруж. въ 1573 г. Придѣлы: 1) Чудотворн. иконы, имен. «Взысканіе Погибшихъ» и 2) Св. Николая Чудот. Святыни: Чудотворн. икона Богоматери, имен. «Взысканіе Погибшихъ».

Наст. свящ. **Ренскій** Дм. Никиф., діак. **Никитскій** Ал. Пав., псаломщ.: **Успенскій** Серг. Ег., **Муравьевъ** Георг. Ил., церк. стар. моск. вр. 2-й г. куп. **Савостьяновъ** Ив. Кирил.

Рождества Христова, что въ Кудринѣ (уг. Новинскаго бул. и Трубников. пер.), сооруж. въ 1692—93 гг. Придѣлы: 1) Иконы Казанскія Бож. Матери и 2) Иконы Тихвинскія Бож. Матери (первонач. устроенъ въ 1758 г. внутри главн. алтаря съ прав. стор., а въ 1816 г. перенесенъ въ трапезн. на лѣв. стор.).

Наст. свящ. **Борзецовскій** Ал. Іоан., діак. **Владиславлевъ** Влад. Серг., псалмщ.: **Ренскій** Ив. Ник., **Молчановъ** Влад. Плат., церк. стар. п. п. гр. **Усковъ** Ил. Вас.

Пр. Саввы Освященнаго (Дѣвичье поле, Саввинскій пер.), сооруж. въ 1592 г. и возобновл. въ 1667 г. изъ казны Большого Дворца. Придѣлы. 1) Св. Николая Чуд. (1696 г.) и 2) Знаменія Бож. Матери (1732 г.).

Наст. свящ. **Модестовъ** Ник. Ник., діак. **Ушаковъ** Ив. Ив., псалм. **Успенскій** Вас. Дм.

Пр. Саввы Сторожевскаго (Тверская, Саввинское подворье), Святыни: мѣстночтим. икона Пр. Саввы Сторожевск.

Преосв. еписк. можайск. **Парфеній**, зав. канц. кск. **Цвѣтковъ** Алдръ Алдр., экон. іерод. **Анатолій**, іером.: **Сакердонъ**, **Елеазаръ**, іерод. **Клавдій**.

Свв. Отецъ Седьмого Вселенскаго Собора (Б. Царицын. ул.), сооруж. купц. Сем. Афан. Милюковымъ въ 1818 г., по преданію, въ память освобож. Москвы отъ француз. Придѣлы: 1) Св. Іоанна Предтечи и 2) Св. Николая Чудотв.

Наст. свящ. **Некрасовъ** Пет. Терент., діак. **Розановъ** Вас. Ег., псалмщ. **Преображенскій** Ив. Матв., церк. стар. л. п. г. **Ногатковъ** Григ. Фед.

Пр. Сергія Радонежскаго Чудотворца (Б. Дмитровка, Козицкій пер.), сооруж.

въ 1652 г. Придѣлы: 1) Успенія Божіей Матери и 2) Св. Николая Чудот.

Наст. свящ. **Лебедевъ** Серг. Ив., діак. **Смирновъ** Ив. Иринарх., псаломщ. **Михайловскій** Влад. Алдр., церк. стар. дсс. **Грингмутъ** Влад. Андр.

Пр. Сергія Радонежскаго Чудотворца, что въ Рогожской-Ямской Слободѣ, съ главнымъ престоломъ во имя **Живоначальныя Троицы** (Воронья ул.), существованіе предѣльн. Сергіевскаго храма значится въ окладн. книгѣ 1625 г.; сооруженіе главн. храма въ настоящемъ видѣ относится къ началу XIX столѣтія. Придѣлы: 1) Преп. Сергія Радонеж. Чуд. (1625 г.) и 2) Св. Николая Чуд.

Свящ. протоіер. **Соболевъ** Вас. Фед., свящ.: **Орфанитскій** Ив. Ал., **Минервинъ** Ив. Мих., діак.: **Зиновьевъ** Серг. Мих., **Ильинскій** Дм. Мих., псалмщ. **Розановъ** Вас. Серг., церк. стар. вр. моск. куп. **Коноѣдовъ** Гавр. Ив.

Пр. Сергія Радонежскаго Игумена, что въ Крапивникахъ, при Константинопольск. подвор. (Крапивенскій пер.). сооруж., по преданію, въ 1591 г. Придѣлы: 1) Св. Іоанна Предтечи и 2) Св. Николая Чудотв. Святыни: части Св. мощей: Іоанна Предтечи, Великомуч. Пантелеимона, Св. Николая Чудот., Маріи Магдалины, Свв. Кирика и Іулиты и др.

Наст. архим. **Іаковъ**. Чередн. іером. **Мелетій**, іерод. **Василій**; церк. стар. **Соколовъ** Ив. Иллар.

Пр. Сергія Радонежскаго Чудотворца (Сергіевская, что въ Пушкаряхъ), съ главн. престол. во имя Живоначальныя Троицы (Срѣтенка, Б. Сергіевскій пер.), сооруж. въ 1684 г. цар. Іоанномъ и Петромъ Алексѣевичами. Придѣлы: 1) Пр. Сергія (въ 1684 г., перестр. въ 1839 г.) и 2) Св. Митрофана Воронеж. (1837—40 гг.).

Наст. свящ. **Рождественскій** Васил. Вас., діак. **Успенскій** Серг.Ив., псаломщ. **Смирновъ** Ал. Ал., **Ярре** Дм. Фед., церк. стар. **Раковъ** Степ. Сав.

Пр. Сергія Радонежскаго Чудотворца (на Ходынскомъ пол.).

Свящ. **Соколовъ**, діак. **Шаминъ**.

Пр. Симеона Столпника, что за Яузой (Николо-Ямская ул.), сооруж. въ 1800 г. Придѣлы: 1) Св. Димитрія митр. Ростовскаго и 2) Св. Николая Чудотвор. (оба въ 1852 г.).

Свящ. **Беневоленскій** Влад. Пав., діак. **Смирновъ** Алдръ Ив., псалмщ.: **Ширяевъ** Андр. Викт., **Покровскій** Мих. Серг., церк. стар. моск. куп. **Егоровъ** Георг. Козм.

Пр. Симеона Столпника, съ главн. прест. во имя **Введенія во храмъ Пр. Богородицы** (Поварская ул.), сооруж. въ 1676 г. царемъ Ѳеодоромъ Алексѣевичемъ. Придѣлы: 1) Пр. Симеона Столпника и 2) Св. Димитрія митроп. Ростовскаго Чуд. Святыни: Чтимыя иконы: Божіей Матери «Утоли Моя Печали» и Св. Димитрія Ростовск.

Свящ. **Успенскій** Мих.Дм., діак.—вакансія, псалмщ.: **Виноградскій** Ник.Вас., **Вознесенскій** Ал. Алдр., церк. стар. **Савостьяновъ** Ив. Тим.

Св. Сорока Мучениковъ (Новоспасская площ.), сооруж. въ 1645 г. Придѣлы: 1) Св. Апп. Петра и Павла и 2) Св. Николая Чуд. (1837 г.).

Наст. свящ. **Марковъ** Клавд. Сем., свящ. **Сергѣевъ** Пет. Серг., діак. **Поповъ** Пав. Вас., псалмщ.: **Садковскій** Ив. Ив., **Страховъ** Пет. Пет., церк. стар. **Бѣловъ** Серг. Андр.

Свв. Муч. Софіи и Трехъ Дщерей ея: Вѣры, Надежды к Любви (Тихвинская. за Кам.-Колл. вал.), сооруж. въ 1821 г. купц. Ив. Пр. Кожевниковымъ. Придѣлы: 1) Св. Митрофанія и 2) въ честь иконы Знаменія Пр. Богородицы (соор.въ 1839 г. прапорщиц. Александрой Абрам. Нероновой).

Наст. протоіер. **Цвѣтковъ** Алдръ Пав., діак. **Благовѣщенскій** Мих. Конст., псалмщ. **Орловъ** Ал. Пав., **Игнатовъ** Вас. Петр.

Св. Софіи Премудрости Божіей (Софійка), сооруж. въ 1650 г. Придѣлы: 1) Казанской иконы Бож. Матери и 2) Св. Николая Чудотв.

Наст. протоіер. **Покровскій** Дм. Мих., діак. **Виноградовъ** Серг. Вас., псаломщ. **Грузиновъ** Парф. Вас., церк. стар.п.п.гр. **Михайловъ** Ник. Ал.

Св. Софіи Премудрости Божіей (въ честь Божіей Матери, именуем. Софія Премудрость Божія (Софійская набер.). Существ. ранѣе храмъ перестроенъ вновь въ 1890—1891 гг. Придѣлы: 1) Св. Ап. Андрея Первозваннаго, 2) Св. Николая Чудотворца (1893 г.). Кромѣ того въ колокольнѣ—храмъ въ честь иконы Бож. Матери, именуем. «Взысканіе Погибшихъ» (1868 г.). Святыни: древняя Владимірская икона Бож. Матери и большой напрестольн. крестъ съ частицами мощей святыхъ.

Свящ. **Лебедевъ** Евген. Алдр., свящ. на вакан. діак. **Лебедевъ** Ник. Герас., діак. на вакансіи псалмщ. **Румянцевъ** Конст. Андр., псалмщ. **Цвѣтковъ** Ник.Ал., церк. стар. **Мозговъ** Як. Андр.

Свв. Софіи и Татіаны мученицъ, при Софійской дѣтск. больницѣ (Садовая-Кудринская), сооруж. въ 1897 г.

Свящ. **Соколовъ** Іоан. Петр., діак. **Померанцевъ** Вас. Сем., церк. стар., моск. куп. **Шустовъ** Сер. Ник.

Сошествія Св. Духа (Пречистенскія ворота), сооруж. въ 1699 г. стольник.-полковникомъ Бор.Фед. Дементьевымъ. Придѣлъ Покрова Пресвятыя Богородицы.

Наст. свящ. **Голубевъ** Вас. Серг., діак. **Успенскій** Ник. Мих., псалмщ.: **Бѣлевъ** Ник.Степ., **Широкогоровъ** Евг.Пав., церк. стар. моск. куп. **Митрофановъ** Степ. Ал.

Сошествія Св.Духа (Даниловское кладбище). Придѣлы: 1) Успенія Св. Анны и 2) Свв. Священномуч. Херсонскихъ чудотв.

Свящ.: **Любимовъ** Лука Петр., **Ансеровъ** Алдръ Серг., **Піуновскій** Алдръ Алдр., діак.: **Протопоповъ** Ал. Ив., **Колоколовъ** Петръ Дм., псалмщ.: **Троицкій** Феод. Серг., **Тихомировъ** Павелъ Павл., церк. стар. моск. куп. **Черновъ** Ив. Ив.

Сошествія Св. Духа на Апостоловъ (Лазарево кладбище), сооруж. въ 1784 г., расширена въ 1902—1903 гг. Придѣлы: 1) Св. Правед. Лазаря и 2) Св. Ап. и Еванг. Луки.

Наст. **Остроуховъ** Влад.Филип., свящ.: **Миролюбовъ** Ал. Дм., **Соколовъ** Ал. Вас., **Соколовъ** Алдръ Ив., діак. **Румянцевъ** Дм. Андр., псалмщ.: **Мещерскій** Мих. Ив., **Лихачевъ** Ник.Вас., **Успенскій** Петръ Георг., церк. стар. **Кузнецовъ** Вас. Вас., представ. отъ прихож.: пдплк. **Кіенскій** Іосифъ Антон., **Галкинъ** Петръ Григ.

Спаса Всемилостиваго, въ Чигасахъ (холодная), Спасо - Чигасовскій пер., сооруж. въ 1483—1484 гг. игуменомъ, имя коего неизвѣстно, по прозванію «Чигасъ», почему и храмъ назв. «Спасъ Чигасы»; теплая церковь во имя Св. Екатерины Великомуч. (1641 г.), при послѣдней придѣлъ Свв. Кирика и Іулиты муч., сооруж. въ 1722 г., а по преданію, въ 1770—1771 гг., во время бывшей чумы, г. Глушковымъ. Въ концѣ XVII и начал. XVIII вв., въ тепломъ храмѣ съ правой стороны существовалъ еще придѣлъ во имя Св. Николая Чудотворца.

Свящ. **Патакинъ** Ник. Григ., діак. **Самаринъ** Ник. Сем., псалмщ.: **Лебедевъ** Мих. Дм., церк. стар. п. п. гр. **Осиповъ** Алдръ Павл.

Спаса Всемилостиваго Нерукотвореннаго Его Образа (Дорогомиловск. кладб.), сооруж. въ 1839 г. Придѣлы: 1) Владимірскія Богоматери, 2) Преподобныя Елизаветы.

Наст. свящ. **Виноградовъ** Дм. Дм., свящ. **Хитровъ** Алдръ Ив., діак. **Агибаловъ** Дм. Іосафов., псалмщ.: **Гусевъ** Викт. Христоф., **Виноградовъ** Мих.Ник., церк. стар. **Коротовъ** Мих. Георг.

Спасителя Нерукотвореннаго Образа, именуемая Божедомскою (Пречистенка, Царицынскій пер.), сооруж. въ 1694 г. иждивеніемъ цариц. Марфы Матѳіевны. Придѣлы: 1) Св. Николая Чудотворца и 2) Св.муч. Параскевы, именуем. Пятницы.

Наст. свящ. **Пятикрестовскій** Алдръ Мих., діак. **Гедеоновъ** Алдръ Мих., псалмщ. **Розановъ** Влад. Ал., **Розановъ** Серг.Влад., церк.стар. **Фалѣевъ** Ник. Григ.

Спаса Преображенія, что на Болвановкѣ (М. Болвановскій пер.), сооруж. первонач. въ 1465 г., въ память избавленія Руси отъ татарскаго ига, перестр. въ началѣ XVIII в. Придѣлы: 1) Св. муч. Татіаны и 2) Св. преп. муч. Евдокіи.

Наст. свящ. канд. богосл. **Воронцовъ** Влад. Вас., діак. **Розановъ** Пав. Тим., псалмщ.: **Сарыевскій** Ал. Алдр., **Блохинъ** Ник. Ал., церк. стар. моск. куп. **Дмитріевъ** Гавр. Ив., предст. прих.

по хоз. части: моск. куп., **Леоновъ** Георг. Антип., **Фарисеевъ** Ал. Ил.

Спаса Преображенія Господня, что на Глинищахъ (М. Спасо-Глинищевскій пер.), сооруж. въ 1776 г. комм. сов. Ал. Яков. Уваровымъ. Придѣлы: 1) Покрова Пресвятыя Богородицы и 2) Св. Екатерины Великомуч.

Наст. свящ. **Воздвиженскій** Вас. Ив., діак. **Никольскій** Вас. Ив., діак. на вак. псалмщ. **Боголюбовъ** Ник. Петр., псалмщ. **Соколовъ** Мих., церк. стар. моск. куп. **Пашутинъ** Ал. Степ.

Спаса Преображенія, что въ Наливкахъ (Б. Якиманка, Б. Спасскій пер.), сооруж. въ 1738 г. Придѣлы: 1) «Всѣхъ Скорбящихъ Радости» иконы Пресв. Богород. и 2) Св. Николая Чудотворца.

Наст. протоіер. **Копьевъ** Ник. Алдр., свящ. **Гусевъ** Вас. Георг., діак. **Воскресенскій** Ив. Серг., псалмщ. **Свитинскій** Ник. Ив., церк. стар. моск. куп., **Викторовъ** Петръ Андр., предст. отъ прих.: п. гр. **Вихляевъ** Алдръ Ал., моск. куп. **Вершинскій** Вас. Матв.,

Спаса Преображенія (Б. и М. Спасскія ул.). Придѣлы: 1) Св. Николая Чудотворца и 2) Тихвинской иконы Пресвятой Богородицы.

Свящ.: **Заозерскій** Ник. Павл., **Протодіаконовъ** Ник. Ив., діак. **Виноградскій** Илья Вас., псалмщ.: **Флоринскій** Ив. Матв., **Преображенскій** Ив. Ив., **Покровскій** Ник. Вас., церк. стар. **Финляндскій** Павл. Ник.

Св. Спиридона, епископа Тримифунтскаго Чудотворца, съ главнымъ престоломъ во имя **Рождества Пресвятыя Богородицы** (Спиридоновка). Придѣлы: 1) Свв. Петра и Павла, 2) Св. Спиридона и 3) Св. Николая Чудотворца. Святыни: части мощей: Св. Николая и Св. Спиридона.

Наст. свящ. канд. акад. **Модестовъ** Ник. Алдр., діак. **Антушевъ** Андр. Пет., псалмщ. **Любимовъ** Влад. Конст., цер. стар. л. п. гр. **Шапошниковъ** Ив. Ил.,

Св. Стефана Архидіакона Апостола Первомученика (Швивая Горка). Придѣлы: 1) Св. мученика Мины и 2) Св. Николая Чудотворца (освящ. въ 1817 г.).

Наст. свящ. **Звѣревъ** Викт. Пав., діак. **Любимовъ** Леон. Ив., псаломщ. **Комаровъ** Дм. Павл., церк. стар. моск. куп. **Кувшиновъ** Ал. Ив.

Тихвинскія иконы Божіей Матери (Лужницкій пр.), сооруж. въ 1701 г. Придѣлъ Св. Іоанна Златоуста.

Наст. свящ. **Шуваловъ** Алдръ Ал., діак. **Розановъ** Влад. Ал., псалмщ. **Ильинскій** Серг. Петр., церк. стар. **Зайцевъ** Евстаф. Евтих.

Тихвинскія иконы Божіей Матери, что на Бережкахъ (Бережковская набер. въ Дорогомиловѣ), сооруж. въ 1718 г. Придѣлъ Св. Николая Чудотворца (1734 г.).

Наст. свящ. **Лавровскій** Евг. Мих., діак. **Лихаревъ** Алдр. Пет., псал.: **Фивейскій** Ал. Пав., **Фивейскій** Ив. Ег., церк. стар. моск. куп. **Александровъ** Фед. Алдр.

Тихвинской Божіей Матери (Тихвинская ул.), сооруж. въ 1696 г. Придѣлы: 1) Св. Андрея Первозваннаго Апостола, 2) иконы «Всѣхъ Скорбящихъ Радости,» 3) Св. Ѳеодосія Черниговскаго, 4) Пр. Серафима Саровскаго.

Наст. Свящ. **Соловьевъ** Серг. Ив., діак. **Станиславлевъ** Вас. Степ., псалмщ. **Розановъ** Алдръ Гавр., церк. стар. **Никифоровъ** Мих. Ив.

Св. Тихона Амафунтскаго Чудотворца (у Арбатскихъ воротъ), сооруж. ранѣе 1625 г. Придѣлы: 1) въ честь чудотворной мѣстночтимой иконы Богоматери «Утоли Моя Печали» и 2) Св. Николая Чудотворца. Святыня—икона Богоматери «Галатскія» единственная во всей Россіи, другихъ списковъ съ нея нѣтъ.

Наст. свящ. **Никольскій** Алдръ Аф., діак. **Остроумовъ** Ник. Конст., псалмщ. **Протопоповъ** Алдръ Влад., церк. стар., мѣщ. **Дмитріевъ** Фед. Дм.

Св. Тихона, Епископа Воронежскаго, Задонскаго Чудотворца (Сокольники, Ширяево поле), сооруж. въ 1875 г. п. п. гражд. Ив. Артем. Ляминымъ. Придѣлъ Св. Блаженной Ольги, кн., сооруж. въ 1890 г. п. п. гр. Ал. Ник. Давыдовымъ.

Наст. свящ. **Преображенскій** Ник. Тим., псалмщ. **Лавровскій** Петръ Порф., церк. стар., п. п. гр. **Каштановъ** Леонт. Ив.

Трехъ Святителей, что на Кулишкахъ (Мясницкая, М. Трехсвятительскій пер.), церковь двухъ-этажная: верхняя холодная —во имя **Живоначальныя Троицы**, нижняя теплая—**Трехсвятительская**, сооруж. въ 1674 г. Придѣлъ Свв. муч. Флора и Лавра Святыни — икона Богоматери «Прозрѣніе Очей».

Наст. свящ. **Пятикрестовскій** Вас. Степ., діак. **Дружининъ** Дм. Вас., псаломщ.: **Бѣляевъ** Алдръ, **Лебедевъ** Серг. Мих., церк. стар., п. п. гр. **Карзинкинъ** Андр. Алдр.

Свв. Трехъ Святителей Вселенскихъ (у Красныхъ вор.), сооруж. приблизит. въ 1699 г. Придѣлы: 1) Св. Апостола и Евангелиста Іоанна Богослова (сооруж. 1699 г. на сумму, оставшуюся по смерти подъячаго Ивана Венюкова) и 2) Св. Священномученика Харлампія (1832 г.).

Наст. свящ. канд. бог. **Соколовъ** А. Пет. діак. **Разумовскій** Влад. Алдр., псалмщ.: **Смирновъ** Леон. Вас. **Екатеринославскій** Сем. Пав., церк. стар., вр. моск. куп. **Артемьевъ** Коз. Конон.

Св. Трифона Мученика (3-я Мѣщанская, въ Напрудной слоб.).

Наст. протоіерей **Дьяченко** Григ. Мих., свящ. **Мошковъ** Ник. Анд., **Соколовъ** Дм. Іоан., **Кудрявцевъ** Матв. Влад., діак. **Протопоповъ** Феок. Алдр., **Звѣревъ** Евг. Серг. псалмщ. **Друговъ** А., церк. стар., моск. куп. **Смирновъ** Вас. Ив.

Св. Троицы Живоначальныя (Арбатъ), сооруж. въ 1649—1650 гг. пятьюстами стрѣльцами Леонтьева приказа Азарьева. Придѣлы: 1) Тихвинскія иконы Божіей Матери и 2) Св. Николая Чудотв.

Свящ.: **Липеровскій** Ник. Дм., **Строгановъ** Ив. Адріан., діак. **Марковъ** Григ. Ник., псалмщ.: **Діаконовъ** Ал-ѣй Сем., **Заозерскій** Алдръ Ник., церк. стар. п. п. гр. **Байдаковъ** Леон. Алдр.

Св. Троицы Живоначальныя, что въ Вишнякахъ (Пятницкая ул.), сооруж. въ 1678 г. головами московскихъ стрѣльцовъ, въ память осады въ Чигиринѣ. Придѣлы: 1) Въ честь Іерусалимскія иконы Богоматери и 2) Св. Иліи Пророка.

Наст. свящ. **Страховъ** Серг. Вас., свящ. **Любимовъ** Пет. Сем., діак. **Закатовъ** Алдръ Пет., псалмщ.: **Померанцевъ** Сер. Андр., **Муравьевъ** Серг. Петр., церк. стар. **Лѣнивовъ** Ник. Андр.

Св. Троицы Живоначальныя (Пречистенка). Придѣлы: 1) Покрова Пр. Богородицы и 2) Св. Николая Чудотвор. (1849 г.).

Наст. свящ. **Орловъ** Дмит. Петр., діак. **Нечаевъ** Пет. Пет., псалмщ. **Богословскій** Серг. Мих., **Смирновъ** Алдръ Серг., церк. стар. моск. купеч. сынъ **Бѣлоусовъ** Алдръ Викт.,

Св. Троицы Живоначальныя, что въ Голенищевѣ, (за Воробьевыми горами въ селѣ Троицкомъ-Голенищевѣ), сооруж. въ 1644 г. при патріархѣ Іосифѣ, въ имѣніи патріарховъ московскихъ. Придѣлы: 1) Св. Іоны митр. московскаго и 2) Св. священномуч. Агапія (освящены въ 1816 г. архіеп. Августиномъ). Святыни: особочтимыя иконы: Св. Іоны митр. московскаго и св. патр. Кипріана.

Свящ. **Строгановъ** Ал. Викт., діак. **Бѣлокуровъ** Пет. Мих., псалмщ.: **Ильинскій** Влад. Мих., **Махаевъ** Алдръ Дмит., церк. стар. кр. **Роговъ** Вас. Дмитр.

Св. Троицы Живоначальныя, что въ Кожевникахъ (Троицкій пер.), сооруж. въ 1689 г. Придѣлы: 1) Свв. Кира и Іоанна Безсребренн., 2) Св. муч. Параскевы, именуемая Пятницы и 3) Св. Архистратига Михаила.

Наст. свящ. **Левитскій** Вас. Ив., діак. **Казанскій** Д. И., псалмщ.: **Троицкій** Ив. Пав., **Цвѣтковъ** Алдръ Конст., церк. стар. пот. поч. гр. **Бахрушинъ** Алдръ Ал.

Св. Троицы Живоначальныя (2 Мѣщанская, Капельскій пер.). сооруж. въ 1708 г. Придѣлы: 1) Св. Митрофанія Воронежскаго Чудотворца и 2) Св. муч. Іоанна Воина. Святыни: Иконы: Грузинской Божіей Матери, Серафима Саровскаго Чудотв., Пантелеимона.

Наст. свящ.: **Соколовъ** Ал Пет., **Смирновъ** Вас. Тих., псалмщ.: **Апраксинъ** Ник. Пав., **Истринъ** Ив. Вас., церк. стар. п. п. гр. **Баевъ** Ив. Ден.

Св. Троицы Живоначальныя (Пятницк. кладбище), сооруж. въ 1830 г. Придѣлы: 1) Преподобнаго Сергія, Радонежскаго Чудотворца и 2) Пр. Параскевы. Святыни: Животворящій Крестъ съ частиц. св. мощей, мѣстночтимыя иконы: Пр. Параскевы и Св. Николая Чудотворца.

Наст. свящ. **Недумовъ** Серг. Сем., свящ.: **Георгіевскій** Пав. Сем., **Смирновъ** Вас. Пет., **Вишняковъ** Дм. Вас., діак. **Орловъ** Андр. Дм., діак. на вак. псалмщ. **Крыловъ** Ив. Ив., псалмщ.: **Павловичъ** Вас. Алдр., **Порывкинъ** Ив. Дм., **Митропольскій** Ник. Фед., церк. стар. моск. куп. **Гуляковъ** Ив. Ив.

Св. Троицы Живоначальныя, что въ Никитникахъ, она же называется Грузинскою (Старая площадь, Грузинскій пер.), сооруж. въ 1628 г. гостемъ Григоріемъ Никитниковымъ. Придѣлы: 1) Св. Никиты великомуч., 2) Св. Николая Чудотворца, 3) Св. Іоанна Богослова (въ 3-мъ ярусѣ колокольни). Святыни: Чудотворная икона Грузинской Божіей Матери.

Наст. свящ. **Кудрявцевъ** Іоан. Андр., діак. **Архангельскій** Ник. Ив., псалмщ. **Величкинъ** Вас. Ив., церк. стар. п. п. гр. **Александровъ** Алдръ Вас.

Св. Троицы Живоначальныя, что на Листахъ (Срѣтенка, близъ Сухаревой башни). Сооруж. въ 1661 г. на мѣстѣ бывшаго прежде кладбища. Придѣлы 1) Покрова Пресвятыя Богородицы и 2) Св. Алексія митрополита московскаго.

Наст. Протоіер.: **Рубцовъ** Сем. Андр., **Бѣликовъ** Вас. Евламп., діак. **Добромысловъ** Ал. Ив., псалмщ.: **Лебедевъ** Ив. Вас., **Поповъ** Вас. Ив.

Св. Троицы Живоначальныя, что на Воробьевыхъ горахъ, сооруж. въ 1813 г. Придѣлы: 1) Св. Николая Чудотворца и 2) Преподобнаго Сергія, игум. Радонежскаго (1814 г.).

Наст. свящ. **Соколовъ** Петръ Петр., діаконъ **Третьяковъ** Ив. Сем., псалмщ.: **Воронцовъ** Серг. Дм., **Уваровъ** Пав. Серг., церк. стар. **Кучумовъ** Ив. Петр.

Св. Троицы Живоначальныя, что въ Б. Лужникахъ (Лужницкая ул.). Придѣлы: 1) Св. Іоанна Предтечи и 2) Св. Николая Чудотворца (1787 г.).

Наст. свящ. **Крыловъ** Алдръ Пав., діак. **Ключаревъ** Влад. Як., псалмщ.: **Соловьевъ** Серг. Ив., **Смирновъ** Алдръ Ник., церк. стар. моск. куп. **Ахапкинъ** Ник. Ал.

Св. Троицы Живоначальныя, что въ Троицкой (Самотека, Б. Троицкій пер.), сооруж. въ 1708 г. на мѣстѣ существов. раньше деревянной, построен. въ 1631 г. поселеніемъ Троице-Сергіевской Лавры крестьянъ и служекъ. Придѣлы: 1) Сергія Радонежскаго Чудотворца и 2) въ честь Владимірской иконы Божіей Матери (1853 г.). Святыни: иконы—Спаса-Исцѣлителя и Серафима Саров. Чуд. (съ частію волосъ Препод.).

Наст. свящ. **Любимовъ** Серг. Ив., свящ.: **Арсеньевъ** Ник. Вас., **Ласкинъ** Андр. Павл., діак. на вакансіи псалмщ. **Розановъ** Алдръ Ив., псалмщ.: **Лавровскій** Леон. Евг., **Соколовъ** Ал. Ив.

Св. Троицы Живоначальныя, что на Хохловкѣ (Хохловскій пер.). Построена, какъ видно изъ надписи на наружной стѣнѣ, въ 1696 г. иждив. окольничаго Чирикова женою Евдокіею Абрамовною Чириковою, дочерью думнаго дворянина Лопухина, на поминовеніе дочери своей Неонилы, умерш. въ 1695 г. Храмъ сей извѣстенъ былъ еще въ 1624 г., какъ видно изъ приходо-расход. книгъ патріарш. приказа. Придѣлы: 1) Св. Димитрія Ростовскаго и 2) въ честь иконы Владимірской Божіей Матери.

Наст. **Страховъ** Серг. Ив., діак. на ваканс. псалмщ. **Холмогоровъ** Вас. Ив., церк. стар. куп. с. **Житаревъ** Ник. Филип.

Св. Троицы Живоначальныя, что на Грязяхъ (у Покровскихъ вор.), церковь существ. уже въ 1624 г. и вносила въ патріарш. приказъ дани и пошлины, возобнов. въ 1861 г. Придѣлы: 1) собора Пресвятой Богородицы, именуем. «Трехъ Радостей» и 2) Св. Николая Чудотворца. Святыни: чудотворная икона «Трехъ Радостей».

Наст. протоіер. **Звѣревъ** Мих. Ил., діак. **Прилуцкій** Ив. Пет., псалмщ.: **Флеринъ** Ал. Ник., **Озеровъ** Серг. Адр., церк. стар. п. п. гр. **Оловянишниковъ** Викт. Ив.

Св. Троицы Живоначальныя (Сыромятническая ул.), деревянная церковь сооруж. въ первыхъ годахъ XVII в., каменная—въ концѣ XVIII в., по преданію, на мѣстѣ часовни. Придѣлы: 1) Св. Николая Чудотворца (съ конца XVII в.) и 2) пр. Сергія Радопежскаго Чудотворца (1831 г.). Святыни: икона Божіей Матери «Утоли Моя Печали», писанная по обѣщанію свящ. Василіемъ Солдатовымъ въ память сохраненія его отъ чумы въ 1777 г.

Наст. свящ. **Барбаринъ** Вас. Филипп., діак. **Захаровскій** Пет. Мих., псалмщ.: **Афонскій** Пет. Мих., **Богоявленскій** Вл. Вас., церк. стар. п.п.гр. **Захаровъ** Степ. Кирилл.

Св. Троицы, что въ Покровскомъ извѣстна подъ именемъ церкви Св. мученицы Ирины (Ирининская ул.), сооруж. въ 1800 г. Придѣлы: 1) Св. великомученицы Екатерины и Св. мученицы Ирины. Святыня—Св. Животворящій Крестъ.

Настоят. свящ. **Колосовъ** Ник. Алдр., свящ. **Цвѣтаевъ** Клавд. Алдр., діак. **Горскій** Ал. Ив., псалмщ.: **Скворцовъ** Викт. Ник., **Серединскій** Мих. Мих., церк. стар. моск. 1-й гильд. куп. **Воронцовъ** Ил. Ив.

Св. Троицы Живоначальныя и Введенія во Храмъ Пресвятыя Богородицы, Новоблагослов. единовѣрческ. (у Салтыковскаго моста, Новоблагослов. ул.), сооруж.: Троицкая церк. въ 1819 г., а Введенская въ 1825 г.

Наст. протоіер. **Звѣздинскій** Іоаннъ Гавр., свящ. **Шлеевъ** Григ. Степ., діак.: **Свѣтовидовъ** Дм. Мих., **Копьевъ** Пав. Алдр., псалмщ. **Щукинъ** Род. Род., церк. стар. **Мѣшковъ** Ив. Мих.

Св. Троицы Живоначальныя, что въ Поляхъ (Никольскій туп., у стѣны Китай-города), по лѣтописямъ извѣстна съ 1493 г., перестроена въ 1639 г., съ присоедин. 3-хъ камен. придѣловъ бояриномъ Мих. Мих. Салтыковымъ; въ 1825—1834 гг. перестр. съ устройствомъ новаго трапезн. двухъ-придѣльнаго храма и колокольни; въ 1874—75 гг. произведено внутреннее капитальн. переустр. Придѣлы: 1) Преподобнаго Сергія Радонежскаго Чудотворца и 2) Св. Николая Чудотворца.

Наст. протоіер. **Соловьевъ** Ник. Алдр., діак. **Лебедевъ** Вас. Мих., псалмщ. **Полтевъ** Вас. Ник., церк. стар. п.п.гр. **Чуксинъ** Ив. Григ.

Св. Троицы-Живоначальныя, въ Серебряникахъ у Яузскаго моста (Серебряническій пер.), сооруж. въ 1781 г. купч. Татіаной Суровщиковой. Придѣлы: 1) въ честь Божіей Матери иконы Казанскія и 2) Св. Василія Великаго. Святыни: Чудотворная икона Усѣкновенія главы Св. Іоанна Предтечи въ особомъ придѣлѣ подъ колокольнею, сооруж. въ 1768 г.

Наст. свящ. **Харитоновъ** Алдръ Дм., діак. **Рахмановъ** Ив. Вас., діак. на вак. псалмщ. **Покровскій** Алдръ Андр., псалмщ. **Заозерскій** Алдръ Плат., церк. стар. **Зубковъ** Ив. Ос.

Св. Троицы Живоначальныя (Шаболовка), сооруж. въ 1885 г. Придѣлы: 1) Покрова Пресвятой Богородицы, 2) Св. Николая Чудотворца и 3) Всѣхъ Святыхъ (1895 г.). Святыни: икона Пресвятой Богородицы Ѳеодоровскія.

Свящ. **Орловъ** Ник. Мих., **Петропавловскій** Петръ Дм., діак. **Совѣтовъ** Пет. Ал., псалмщ.: **Фивейскій** Ал. Пав., **Марковъ** Фед. Григ., церк. стар. п.п.гр. **Простаковъ** Як. Ив.

Успенія Божіей Матери, что на Вражкѣ (Газетный пер.), сооруж. въ 1857—1860 гг. на мѣстѣ церкви, существ. ранѣе. Придѣлы: 1) Св. Іоанна Предтечи, 2) Св. Николая Чудотворца (отдѣльная церковь, сооруж. въ 1767 г.) и 3) Преподобнаго Сергія Радонежскаго Чудотворца.

Наст. свящ. **Поройковъ** Алдръ Пав., діак. **Русиновъ** Фед. Ник., псалмщ.: **Казанскій** Ник. Серг., **Колосовъ** Дм. Мих., церк. стар. пот. поч. гражд. **Городничевъ** Тим. Пав.

Успенія Пресвятыя Богородицы, что въ Гончарахъ (Гончарная ул.). Придѣлъ Св. Тихона, еписк. Амафунтскаго. Святыни: особочтимая икона Божіей Матери, именуем. «Троеручицею».

Наст. свящ. **Соколовъ** Ник. Алдр., діак. **Соколовъ** Серг. Петр., псалмщ. **Вознесенскій** Степ. Ив., церк. стар. п. п. гр. **Лапинъ** Пет. Мих.

Успенія Пресвятыя Богородицы, что на М. Дмитровкѣ (Успенскій пер.). Придѣлъ Св. Николая Чудотворца.

Наст. свящ. **Синьковскій** Серг. Ив., діак. **Лебедевъ** Серг. Конст., псалмщ.: **Соловьевъ** Ив. Андр., **Горскій** Мих.

Капит., церк. стар. п. п. гр. **Алексѣевъ** Гавр. Ал-ѣев.

Успенія Пресвятыя Богородицы, что въ Кожевникахъ (Ивановская ул.), сооруж. по Синодальн. мѣсяцеслову въ 1724 г. Придѣлы: 1) Св. Николая Чудотворца, 2) Св. Харалампія священномуч. и 3) Св. Георгія Великомуч. Святыни: Икона и Крестъ съ мощами Св. Харалампія; Образъ Спасителя, имен. «Убрусъ».

Свящ.: **Птицынъ** Ал. Ив., **Боголѣповъ** Ив. Ник., діак. **Скворцовъ** Ал. Вас., псалмщ.: **Смирновъ** Алдръ Ник., **Введенскій** Мих. Фед., церк. стар. **Киселевъ** Серг. Никиф.

Успенія Божіей Матери, что въ Крутицахъ (Крутицкая ул.), церковь двухъэтажная, въ нижн. этажѣ храмъ во имя Свв. Апп. Петра и Павла, сооруж. въ XIII в. Московск. княз. Св. Даніиломъ Александровичемъ. Придѣлъ: Преподобнаго Сергія, Радонежскаго Чудотворца (1895 г.). Святыни: иконы: Св. Николая Чудотворца (древняя) и Казанской Божіей Матери.

Наст. свящ. **Воздвиженскій** Фед. Дм., діак. **Никитскій** Мих. Влад., псалмщ.: **Цвѣтковъ** Вас. Ив., **Успенскій** Ив. Вас., церк. стар. моск. куп. **Герасимовъ** Ив. Ив.

Успенія Пресвятыя Богородицы (Остоженка), сооруж. въ 1670 г. тщан. царя Алексѣя Михайловича для придворн. конюховъ. Придѣлы: 1) Срѣтенія Господня и 2) Св. Николая Чудотворца (на хорахъ).

Наст. вакансія, діак. **Введенскій** Ал. Ал., псалмщ.: **Наумовъ** Вас. Пав., **Махаевъ** Вас. Пет., церк. стар. л. п. гр. **Быковъ** Ник. Вас.

Успенія Пресвятыя Богородицы, что въ Печатникахъ (Срѣтенскія ворота), сооруж. въ 1695 г. Придѣлы: 1) Рождества Св. Іоанна Предтечи и 2) Св. Николая Чудотворца (1902 г.). Святыни: Тихвинская Икона Божіей Матери.

Наст. свящ. **Никольскій** Вас. Пет., діак. **Виноградовъ** Ник. Петр., діак. на вакансіи псалмщ.: **Лебедевъ** Ил. Ал., псалмщ. **Воздвиженскій** Конст. Пет., церк. стар. моск. куп. **Савостьяновъ** Пав. Пет.

Успенія Пресвятыя Богородицы (Покровка), церковь двухъ-этажная, первоначальное ея построеніе преданіе относитъ къ царствованію Іоанна Грознаго. Нижняя церковь въ память Св. Петра митрополита Московскаго, верхняя—въ честь Успенія Пресвятой Богородицы, сооруж. въ 1696 г. торг. гост. Ив. Матв. Сверчковымъ.

Наст. свящ. **Фаворскій** Дм. Триг., діак. **Троицкій** Алдръ Пав., псалмщ.: **Крыловъ** Триф. Ник., **Хоровъ** Тимоф. Конст., церк. стар. **Абрикосовъ** Ал. Ив.

Успенія Пресвятыя Богородицы, что на Могильцахъ (Пречистенка, Мертвый пер)., сооруж. въ 1799 г. ст. сов. Тутолминымъ. Придѣлы: 1) Св. Спиридона Чудотворца (1799 г.) и 2) Св. Николая Чудотворца (1806 г.). Святыни: Особо чествуемая икона Божіей Матери, именуем. «Неувядаемый Цвѣтъ».

Наст. свящ. **Ловцовъ** Фед. Март., діак. **Шеховцевъ** Викт. Андр., псалмщ. **Боголѣповъ** Дм. Петр., церк. стар. мануф. сов. **Протопоповъ** Стеф. Ал.

Успенія Божіей Матери, что въ Казачьей (Б. Полянка), сооруж. въ 1695 г. тщан. стольника Василія Полтева, а трапезная и колокольня въ 1797 г. иждив. ген.-маіорши Пелагеи Позняковой. Придѣлы: 1) Иконы Божіей Матери, имен. «Утоли Моя Печали» и 2) Иконы Божіей Матери, именуем. «Седміезерскія».

Свящ. **Булатовъ** Серг. Ал-ѣев., діак. **Соколовъ** Фед. Степ., діак. на ваканс. псалмщ.: **Дмитровъ** Вас. Конст., псалмщ. **Радугинъ** Ив. Плат., церк. стар. моск. куп. **Гавриловъ** Ник. Ег.

Божіей Матери «Утоли Моя Печали», при Александровской общинѣ сестеръ милосердія (Госпитальная пл.), сооруж. въ 1875 г. Нижній храмъ во имя Св. Благовѣрнаго Князя Александра Невскаго.

Свящ. **Озеровскій** Алдръ Вас., діак. **Рѣчминскій** Алдръ Ник.

Пр. Ѳеодора Студита, съ главнымъ престоломъ во имя **Божіей Матери иконы Смоленской** (у Никитскихъ воротъ), сооруж. въ 1626 г. патріархомъ Филаретомъ Никитичемъ въ память возвращ. его изъ Смоленска, на мѣстѣ бывшаго монастыря, сгорѣвшаго въ XV в. Придѣлы: Пр. Ѳеодора Студита и 2) Св. Равноапост. Аверкія Серапольскаго Чудотворца.

Наст. свящ. **Преображенскій** Ѳед. Пет., свящ. **Модестовъ** Влад. Алдр., діак. **Лебедевъ** Ив. Вас., псалмщ. **Лихачевъ** С. С., церк. стар. моск. 1-й г. куп. **Мошкинъ** Ил. Ив.

Св. Филиппа митрополита Московскаго (2-я Мѣщанская, Пальчиковъ пер.); въ 1662 г. была сооруж. деревянная церковь, которая затѣмъ сломана и вмѣсто нея въ 1778 г. сооруженъ каменный храмъ на мѣстѣ встрѣчи царемъ Алексѣемъ Михаиловичемъ мощей Св. Филиппа при переносѣ ихъ изъ Соловецкой обит. въ Москву. Придѣлы: Св. Алексія Человѣка Божія тезоименитаго царю Алексѣю Михаиловичу (1686 г.) и 2) Пр. Сергія Радонежскаго Чудотворца. Святыни: икона Черниговской Божіей Матери и икона Св. Пантелеимона Муч.

Свящ.: **Добролюбовъ** Ал. Ник., **Пятикрестовскій** Алдръ Мих., діак. **Широкогоровъ** Пав. Ник., псаломщ.: **Померанцевъ** Серг. Ил., **Широкогоровъ** Ник. Пав., церк. стар. моск. куп. **Смирновъ** Алдръ Ал.

Свв. Флора и Лавра (Мясницкая ул.).

Наст. свящ. **Касимовъ** Алдръ Дм., діак. **Успенскій** Ив. Алдр., псаломщ.: **Бѣляевъ** Ник. Дм., **Остроумовъ** Вас. Пет., церк. стар. моск. 2 г. куп. **Мишинъ** Мих. Ив.

Пр. Харитона Исповѣдника, что въ Огородникахъ, съ главн. престоломъ во имя **Владимірской иконы Божіей Матери** (уг. Б. и М. Харитоньевскихъ пер.), сооруж. въ 1770 г. Придѣлы: 1) Пр. Харитона Испов., 2) Арх. Михаила и 3) Св. Андрея Архіепископа Критскаго.

Наст. свящ. **Бушневскій** Іоаннъ Ник., свящ. **Меандровъ** Ал. Влад., діак. **Богословскій** Пав. Ник., псалмщ.: **Виноградовъ** Гавр., **Богоявленскій** Вас. Ив., церк. стар. п. п. гр. **Кабановъ** Дм. Ив.

ДОМОВЫЯ:

Св. Александра Невскаго Благовѣрнаго Великаго Князя, при Практической акад. коммерческихъ наукъ (Покровскій бул.), сооруж. въ 1851 г.

Наст. свящ. **Діомидовъ** Мих. Ив., діак. на вакансіи псалмщ. **Дьяконовъ** Григ. Ал., церк. стар. п. п. гр. **Щенковъ** Ник. Влад.

Св. Благовѣрнаго Князя Александра Невскаго (на дворѣ Н.-Екатерининской бол.), приписана къ церкви Великомуч. Екатерины.

Св. Александра Невскаго Благовѣрнаго Великаго Князя, при покровской мѣщанской богадѣльнѣ (Покровка), сооруж. въ 1857 г. Придѣлъ Пр. Ксеніи.

Свящ. **Соловьевъ** Ник. Пет., діак. **Ѳивейскій** Пав. Пав., псалмщ. **Уразовъ** Алдръ Алдр., церк. стар. **Финогеновъ** Никита Вас.

Св. Александра Невскаго Благовѣрнаго Великаго Князя, при Александровскомъ институтѣ (Н.-Божедомка), сооруж. въ 1812 г. по повелѣнію Императора Александра I.

Наст. свящ. **Соколовъ** Ив. Гавр., псалмщ. **Ушаковъ** Ив. Ив.

Св. Александра Невскаго Благовѣрнаго Великаго Князя, при 3-мъ Московскомъ Кадетскомъ корпусѣ (Кадетская пл.), сооруж. въ 1879 г.

Наст. протоіер. магист. **Фортинскій** Ник. Як., діак. **Поспѣловъ** Вас. Ник., псалмщ. **Соколовъ** Ал. Ив., церк. стар. **Кривошеинъ** Алдръ Парф.

Св. Александра Невскаго Благовѣрнаго Великаго Князя, при Александровскомъ пріютѣ Комитета «Христіанская Помощь» (Борисоглѣбскій пер., д. пріюта), сооруж. въ 1882 г. въ память мучен. кончины Императора Александра II. Придѣлъ Свв. Космы и Даміана Безсребрен. и Чуд., сооруж. въ 1890 г., въ память чудеснаго спасенія Ихъ Императорскихъ Величествъ.

Свящ. **Фелицынъ** Серг. Ник., псалмщ. **Вознесенскій** Левъ Ив., церк. стар. п. п. гр. **Дербеневъ** Ив. Никан.

Св. Александра Невскаго Благовѣрнаго Князя, при Мѣщанскомъ училищѣ и богадѣл. (Калужская ул.), сооруж. въ 1837 г. моск. купеч. обществомъ.

Протоіер. **Бухаревъ** Іоаннъ Ник., діак. **Покровскій** Серг. Як.

Св. Александра Невскаго Благовѣрнаго Великаго Князя, при пріютѣ имени Импер. Александра II (Б. Якиманка), сооруж. въ 1889 г., въ память кончины Императора Александра II.

Свящ. **Поповъ** Ник. Павл., псалмщ. **Доронинъ** Петръ Сем., церк. стар. воскр. куп. сынъ **Когановъ** Никита Ник.

Св. Александра Невскаго Благовѣрнаго Великаго Князя, при центральн. пересыльн. тюрьмѣ (Долгоруковская). Святыни: Икона Бож. Мат. «Взысканіе Погибшихъ».

Наст. свящ. **Фудель** Іосифъ Ив., свящ. на вак. діак. **Георгіевскій** Дм. Вас., діак. на вак. псалмщ. **Котовъ** Вас. Евтих., псалмщ. **Лебедевъ** Викт. Дм., церк. стар. **Дворниковъ** Серг. Мих.

Св. Благовѣрнаго кн. Александра Невскаго (при Коммиссаровскомъ уч., Благовѣщенскій пер.).

Свящ. **Смородинъ** Ив. Петр., діак. **Максимовъ** Ник. Ник., псалмщ. **Кадышевъ** Матв. Дм.

Св. Александра Невскаго при уч. принца П. Г. Ольденбургскаго (Нѣмецкая ул., Бригадирскій пер.), сооруж. въ 1882 г. Лефорт. отд. Дамск. попеч. о бѣдныхъ.

Свящ. **Громоковскій** Алдръ Петр., псалмщ. **Лебедевъ** Ник. Вас., церк. стар. п.п.гр. **Смирновъ** Серг. Петр.

Св.. Александра Невскаго Благовѣрнаго Великаго Князя, при Усачевско-Чернявскомъ женск. учил. (Дѣвичье поле), сооруж. въ 1867 г. въ память избавленія Императора Александра II отъ опасности 4 апрѣля 1864 г.

Наст. свящ. **Островскій** Фед. Львов., діак. **Липеровскій** Дм. Дм., церк. стар. **Шустровъ** Матв. Ал., смотр. церкви **Аммосовъ** С. Ф.

Св. Александра Архіепископа Константинопольскаго, при пріютѣцерк. Василія Кесарійскаго (Сущ. ч. по Камеръ-Коллежскому валу), сооруж. въ 1892 году усерд. моск. куп. Алдра Ив. Золотарскаго, который сост. церк. стар.; особаго причта не имѣется.

Александро-Сергіевская (при домѣ Генералъ-Губернатора, Тверская).

Наст. протоіер. **Звѣревъ** Конст. Пет., діак. **Розановъ** Ник А., псалмщ. **Фоминскій** Серг. Ег., церк. стар. **Юдинъ** Мих. Серг.

Св. Александры Царицы, при Александровскомъ воен. учил. (Знаменка), сооруж. въ 1851 г.

Свящ. маг. бог. **Добронравовъ** Ник. Павл., діак. **Смирновъ** Ник. Дм., церк. стар. моск. куп. **Еремѣевъ** Ал. Ив.

Св. Александры Царицы (при Александринскомъ дворцѣ, въ Нескучномъ саду, Калужская ул.). См. причтъ Верхоспасскаго соб.

Св. Андрея Первозваннаго Апостола, при 2-й мужск. гимн. (Елоховская ул.), сооруж. въ 1867 г.

Наст. свящ. **Виноградовъ** Ив. Серг., діак. **Архангельскій** Ив. Дм.

Св. Андрея Стратилата (Б. Полянка, Шапочный пер.), сооруж. въ 1891 г. по завѣщ. п. п. гр. Алексѣева Андр. Ал., вдовою его Вар. Андр. Алексѣевой.

Свящ. **Синьковскій** Тих. Ив., стар. **Коротинъ** Ив. Андр.

Св. Анны Праведныя, Матери Пресвятой Богородицы (при Маріинской больницѣ—отпѣвальная, Н. Божедомка), сооруж. въ 1858 г. изъ прежде бывшей каменной часовни, особаго причта нѣтъ.

Св. Анны Пророчицы, при домѣ призрѣнія имени гг. Мазуриныхъ (Котельническая набер.), сооруж. въ 1887 г.

Наст. свящ. **Цвѣтковъ** Ал. Ив., псалмщ. **Богословскій** Ник. Ив.

Благовѣщенія Пресвятыя Богородицы, при 4-й мужск. гимн. (Покровка), сооруж. въ 1842 г. кн. И. Ю. Трубецкимъ.

Наст. свящ. **Добросердовъ** Ив. Ив., псалмщ. **Добросердовъ** Пет. Вас., церк. стар. пот. дв. **Бѣляевъ** Ник. Вас.

Богородицкая, что при Ст.-Екатерин. Городской больницѣ (3-я Мѣщанская). Верхняя церковь въ честь Божіей Матери «Всѣхъ Скорбящихъ Радости» (1899 г.); нижняя—Павла Исповѣдника патріарха Константинопольск. (1899 г.), сооруж. усерд. п. п. гр. Алдра Павл. Каверина.

Свящ. **Покровскій** Пав. Вас., діак. на ваканс. псалмщ. **Сахаровъ** Ник. Ник., церк. стар.п.п.гр. **Каверинъ** Алдръ Пав.

Св. Варвары Великомученицы, при Варваринск. сирот. д. Лобковыхъ (Шаболовка), сооруж. въ 1855 г.

Свящ. **Копьевъ** Пет. Вас., псаломщ. **Наумовъ** Пет. Матв., церк. стар. моск. куп. **Савостьяновъ** Алдръ Тим.

Введенія во Храмъ Пр. Дѣвы Маріи, что при Маріинск. женск. Епархіальн. уч. (Ордынка), сооруж. въ 1886 г.

Наст. свящ. **Гречаниновъ** Серг.Стеф., діак. **Кудрявцевъ** Фед. Ив., церк. стар. моск. куп. **Кузинъ** Ив. Мих.

Введенія во Храмъ Пр. Богородицы (при Маріинск уч., Софіиская наб.), сооруж. въ 1861—62 гг.

Наст. свящ. **Поспѣловъ** Ник. Ал., псалмщ. **Михайловъ** Влад. Влад.

«Взысканіе Погибшихъ» иконы Божіей Матери, при убѣж. Св. Маріи для неизлѣч.-больн. (Устьинскій пер.), сооруж. въ 1896 г. Святыни: Образъ Бож. Мат. «Взысканіе Погибшихъ».

Наст. свящ. **Марковъ** Ив. Вас., псалмщ. **Протопоповъ** Серг. Влад., церк. стар. **Щенковъ** Власъ Влад.

«Взысканіе Погибшихъ» Пр. Богородицы, при Московск. Губернск.Тюрьмѣ (М. Каменьщики), сооруж. въ 1894 г. п.п.гр. Ал. Дм. Расторгуевымъ.

Свящ. **Чекаловъ** Пав. Конст., діак. **Орловъ** Алдръ Мих., псалмщ. **Смирновъ** Вас. Вас., церк. стар. п. п. гр. **Расторгуевъ** Серг. Ал.

«Взысканіе Погибшихъ» Божіей Матери (при пріютѣ Александро-Маріинскомъ Беззащитн. дѣтей), Александр. площ., Перуновскій пер.), сооруж. въ 1886 г.

Свящ. **Воздвиженскій** Дм. Серг., завѣд. п. п. гр. **Чулаевъ** Ал. Вас.

Св. Владиміра Равноап. кн., при пріютѣ им. кн. В. А. Долгорукова (Казанскій пер.).

Свящ. **Селунскій** Петръ Матв., церк. стар. **Петровъ** Ив. Петр., моск. куп.

Владимірской Божіей Матери (въ д. кн. Юсупова-Сумарокова-Эльстонъ, близъ Красныхъ вор.).

Воздвиженія Честнаго и Животворящаго Креста Господня (Распятаго). (Кремль, въ Большомъ дворцѣ). Сооруж. при царѣ Алексѣѣ Михаиловичѣ. См. причтъ Верхоспасскаго соб.

Воскресенія Словущаго (Бывшая дворцовая ц. Петра Великаго въ Преображенскомъ дворцѣ и перенесенная въ зд. богад. въ 1790 г.). При Императорскомъ Екатерининскомъ богад. домѣ, Матросская ул.

Наст. свящ. **Рудневъ** Ник. Мих., діак. **Марисовъ** Ник. Ил., псаломщ. **Звѣринскій** Пет. Ив.

Воскресенія Христова, при Покровской Общинѣ Сестеръ Милосер. (у Покровскаго моста), сооруж. въ 1872 г. бывш. игуменіей Митрофаніей. Святыни: Икона Іерусалимск.Божіей Матери.

Свящ. **Соколовъ** Ник. Ив.

Воскресенія Христова, при Іерусалимскомъ подв. (Пречистенск. бул.),церк. поступила въ вѣдѣніе подворья въ 1817 г. Придѣлы: 1) Св. Филиппа Апостола и 2) Іерусалимской иконы Божіей Матери. Святыни: Иконы Іерусалим.и Гефсиманской Божіей Матери; мощи Св. Муч.: Пантелеимона, Трифона, Варвары, Евстафія, Плакиды, Харлампія, Пр. Параскевы, Муч. Никиты и Муч. Галактіона; Крестъ съ частью Животворящ. Креста Господня.

Наст., представ. Іерусалимск. патріарха въ Россіи, архим. **Афанасій**, свящ. **Покровскій** Влад., іеродіак.: **Германъ**, **Ириней**, діак. **Румянцевъ** Дм. Вас., секр. подв. **Дросси** Андр. Ив.

Воскресенія Христова (при пріютѣ для выздоравляющихъ и дѣтей Ст. Екатерининской бол., Больничный пер.).

Свящ. **Крыловъ** Ник. Вас., діак. **Недумовъ** Ив. Еф.

Воскресенія Христова, при Страннопріимн. Ахлебаевскомъ домѣ (Зубово, Теплый пер.), сооруж. въ 1851 г.

Наст. протоіер. **Державинъ** Левъ Як., псалм. **Сахаровъ** Влад. Ив., церк. стар. моск. куп. **Воробьевъ** Пав. Вас.

Всѣхъ Святыхъ, при больнич. корпусѣ Набилковск. богад. (Протопоповскій пер.), сооруж. въ 1861 г.

Наст. свящ. **Знаменскій** Мих. Пет., діак. **Владиславлевъ** Ал. Ник., псалмщ.: **Кедровъ** Ник. Вас., **Макѣевъ** Ал. Ник., церк. стар. **Николаевъ** Евг. Ник.

Всѣхъ Скорбящихъ Радости иконы Божіей Матери, при Военномъ Госпиталѣ, 13-е отдѣленіе, сооруж. въ 1880 г.

Особаго причта нѣтъ.

Всѣхъ Скорбящихъ Радости, при больницѣ им. Бахрушиныхъ (Стромынка).

Свящ. **Кедровъ** Ив. Ив., діак. **Виноградовъ** Ив. Алдр., церк. стар. моск. куп. **Тѣльновъ** Влад. Вас.

Всѣхъ Скорбящихъ Радости иконы Божіей Матери, при 1-й Городской бол. (Калужская ул.), на дворѣ бол., для отпѣванія умершихъ, освящ. въ 1865 г., приписана къ ц. Св. Маріи Магдалины.

Всѣхъ Скорбящихъ Радости иконы Пресвятой Богородицы, при Яузской Городской больн. для чернорабоч. въ верх. этажѣ (Швивая горка), сооруж. въ 1899 г.

Свящ. **Ставровскій** Іоан. Алдр., псалмщ. **Лебедевъ** Влад. Мих., церк. стар. куп. 2-й г. **Чеблоковъ** Серг. Ег.

Скорбящей Божіей Матери, при Троицкой бол. для неизлѣч. больныхъ (Остоженка, Савеловскій пер.), сооруж. въ 1877 г.

Свящ. **Цвѣтковъ** Ник. Ник., псалмщ. **Левшинъ** Серг. Ал., церк. стар. **Дубровинъ** Алдръ Алдр.

Всѣхъ Скорбящихъ Радости (Сущево, д. Троице-Сергіевской Лавры).

Причта нѣтъ.

Всѣхъ Скорбящихъ Радости Божіей Матери, при О-вѣ попеченія о неизлѣч. больныхъ (Денисовскій пер.), сооруж. въ 1882 г. Святыни: икона Божіей Матери «Всѣхъ Скорбящихъ Радости».

Свящ. **Бажановъ** Ф. М., псалмщ. **Отрадинскій** Ник. Ив.

Всѣхъ Скорбящихъ Радости иконы Божіей Матери, при исправительной тюрьмѣ (Матросская ул.), сооруж. въ 1850 г.

Наст. свящ. **Владимірскій** Алдръ Вас., діак. на вакан. псаломщ. **Успенскій** Ал. Викт., и. об. стар. церк. пом. нач. испр. тюр. **Дядьковъ** Алдръ Ив.

Св. Георгія Побѣдоносца и Великомученика, при военно-фельдшерской шк. (Госпитальная).

Наст. свящ. **Мажаровъ** Ив. Дм.

Св. Георгія Побѣдоносца и Великомученика, при казарменныхъ помѣщеніяхъ Сумскаго полка (Хамовнич. плацъ), сооруж. въ 1881 г. въ память мученич. кончины Императора Александра II.

Свящ. **Лепорскій** Аф. Григ., церк. стар. **Баженовъ** Алдръ Алдр., м. 1 гил. куп.

Герасима Преподобнаго, иже на Іорданѣ, при домѣ призр. бѣдн. ман. сов. Г. И. Хлудова (Сыромятники, Троицкій пер.), сооруж. въ 1888 г. Придѣлы: 1) Пр. Пелагеи и 2) Св. Апп. Петра и Павла.

Свящ. **Звѣревъ** Дм. Макс., церк. стар. попечит. совѣтъ дома призр. бѣдн. **Хлудова Г. И.**

Св. Григорія Богослова, что при мужской гимн. имени Григорія Шелапутина (Дѣвичье поле, Трубецкой пер.), сооруж. въ 1901 г.

Свящ. **Успенскій** Ил. Павл.

Св. Дмитрія Солунскаго, при д. комитета о бѣдн. духовн. званія, онъ же Горихвостовскій д. призрѣнія (Армянскій пер.), сооруж. въ 1832 г.

Штатнаго причта нѣтъ, наемные: свящ. и экон. пріюта **Крыловъ** Ник. Вас., псалмщ. **Скворцовъ** Ив. Вас.

Св. Дмитрія Царевича (Калужская ул., зд. Голицынской бол.), сооруж. въ 1801 г., по завѣщан. кн. Дм. Мих. Голицына его двоюр. брат. кн. Алдр. Мих. Голицынымъ. При ней храмъ съ часовней во имя Архистр. Михаила, предназн. спец. для отпѣванія умерш., сооруж. въ 1899 г.

Наст. свящ. **Гумилевскій** Ник. Евгр., діак. **Розановъ** Ив. Ник., церк. стар. **Богословскій** Конст. Ник., врачъ.

Св. Екатерины Великомученицы (Кремль, Теремн. двор.) соор. въ 1627 г. См. причтъ Верхоспасскаго соб.

Св. Екатерины Великомученицы и Св. Благовѣрнаго Князя Александра Невскаго (при Екатерининской больн., Страстной бул.).

Наст. **Бахтіаровъ** Ник. Ив., псалмщ. **Преферансовъ** Григ. Ив.

Св. Екатерины Великомученицы, при Воспитательномъ домѣ (Солянка), сооруж. въ 1788 г. Придѣлъ въ честь Рождества Христова (1902 г.).

Ст. свящ. **Никитинъ** Алдр. Вас., мл. свящ. **Свѣтловъ** Анат. Андр., діак. **Покровскій** Ник. Ос., діак. на ваканс. псалмщ. **Вознесенскій** Максимил. Мих., псаломщ. **Скворцовъ** Мих. Пет., церк. стар. **Востряковъ** Дм. Род., п. п. гр.

Св. Екатерины Великомученицы, при уч. ордена Св. Екатерины (Екатерининск. пл.), сооруж. въ 1779 г. Имп. Маріей Ѳеодоровной супругой Имп. Павла I.

Наст. свящ. маг. бог. **Арсеньевъ** Іоаннъ Вас., діак. на вак. псалмщ. **Любимовъ** Вас. Вас., церк. стар. **Малютинъ** Ник. Пав., м. куп.

Св. Елизаветы Праведныя (при Елисаветинской женской гимназіи).

Наст. свящ. канд. бог. **Страховъ** Серг. Вас., псалмщ. **Боголюбовъ** Пав. Ник., церк. стар. **Пѣтуховъ** Ник. Ив., п. п. гр.

Знаменія Божіей Матери, при больн. имени кн. А. А. Щербатова (Калужская ул.), сооруж. въ 1890 г.

Наст. **Богословскій** Геор. Ив., псалмщ. **Орловъ** Матв. Мих.

Знаменія Пр. Богородицы, при д. гр. Шереметева (Воздвиженка, Шереметевскій пер.), въ 1-й разъ упоминается въ 1625 г., какъ строеніе боярина Ив. Никит. Романова. Сооруж. настоящ. ц-ви относится къ 1704 г.

Причта нѣтъ. Богослуж. соверш. причтомъ Крестовоздвиженск., въ бывш. монастырѣ, ц-ви.

Божіей Матери Избавительницы (при д. о-ва покровительства безпріютныхъ и освобожденныхъ изъ мѣстъ заключенія, Чудовской пер.).

Св. Ирины Великомученицы, при д. Главн. Архива Минист. Иностр. Дѣлъ (Воздвиженка), сооруж. въ началѣ XVII в. бояриномъ Вас. Ив. Стрѣшневымъ въ память матери его, но затѣмъ обветшала и была разобрана. Возстан. въ 1874 г.

Церк. стар. **Соколовъ** Ив. Никиф., причта нѣтъ. Богослуж. соверш. сторонними свящ. по приглашенію.

Св. Іоанна Предтечи — Обрѣтенія Честныя Его Главы, при Фирсановскомъ д. братолюбив. о-ва (Соколовскій пер., бл. Тріумфальныхъ вор.), сооруж. въ 1883 г.

Свящ. **Разумовскій** Мат. Тих., псалмщ. **Разумовскій** Ник. Матв., завѣд. церк. имущ. смотрительн. Фирсановскаго дома.

Св. Іоанна Предтечи — Зачатія (Кремль, Теремный дворецъ, придѣлъ Верхоспасскаго соб.).

См. причтъ Верхоспасскаго собора.

Св. Іоанна Предтечи — Рождества (Кремль, въ Боровицкой башнѣ). — Сооруж. въ 1848 г.

См. причтъ Верхоспасскаго соб.

Св. Іосифа Обручника, при богадѣл. Гееръ (Красносельская ул.), освящ. въ 1899 г.

Свящ. **Антушевъ** Ал-ѣй Петр., діак. **Махаевъ** Пав. Мих., псалмщ. **Холинъ** Ник. Алдр., церк. стар. **Дуровъ** Влад. Генн., крг.

Казанской иконы Божіей Матери, при Московскомъ Военн. учил. (Красноказарменная ул.), сооруж. въ 1833 г. по повелѣн. Имп. Николая I.

Свящ. канд. бог. **Потѣхинъ** Алдръ Алдр., псалмщ. **Романовскій** Тих. Ал-ѣев.

Казанскія Божіей Матери, при Астраханскомъ полку въ Спасскихъ казармахъ (Скорняжный пер.), сооруж. послѣ Русско-Турецкой войны 1877—78 гг. Святыни: полковой образъ Казанской Божіей Матери.

Свящ. **Ливенцовъ** Ник. Павл.

Свв. Равноапостольныхъ Кирилла и Мефодія (при Земледѣльческой шк., Смоленскій бул., соб. д.).

Постояннаго причта нѣтъ, церк. стар. **Постниковъ** Ник. Вас., п. п. гр.

Свв. Царей Константина и Матери Его Елены Равноапостольныхъ, при Троицко-Сергіевск. резервн. баталіонѣ (Нѣмецкая ул.), сооруж. около 1834 г. въ память открытія военнаго учил.

Штатн. причта нѣтъ. Съ 1887 г. богослуж. соверш. заштатн. свящ. Волоколамскаго у., села Федоровскаго, **Холмогоровымъ** Геор. Гавр., церк. стар. п.п.гр. **Чернышевъ** Пет. Ив.

Свв. Царя Константина и Елены Царицы, Матери его приКонстантин.Межев. инст. (Гороховскій пер.), сооруж. въ 1874 г. въ пам. избавл. отъ опасн. Имп. Александра II въ Парижѣ въ 1867 г.

Наст. свящ. **Гиляревскій** Мих. Ив., діак. **Добронравовъ** Алдръ Ив., церк. стар. п.п.гр. **Елагинъ** Фед. Онис.,

Пр. Ксеніи, при дѣтск. пріютѣ имени Вел. Кн. Ксеніи Александровны (Несвижскій пер.).

Свящ. **Успенскій** Ив. Ив., псаломщ. **Смирновъ** Ал-ѣй Ив., и. д. церк. стар. **Смирновъ** Серг. Петр.

Св. Лазаря Праведнаго Воскресенія (Кремль, Теремный дворецъ); церковь соврем. собору Спаса на Бору, открыта и возстановлена при Императ. Николаѣ I См. причтъ Верхоспасскаго соб.

Св. Лазаря Четверодневнаго при больницѣ им. кн. А. А. Щербатова,—для отпѣв. покойн., сооруж. въ 1892 г. Особаго причта нѣтъ.

Св. Маріи Магдалины Равноапост. при 1-й Городской больн. (Калужская ул.), освящ. въ 1833 г.

Священ.: **Рудневъ** Ив. Еф., **Сахаровъ** Мих. Ник., діак. **Никольскій** Дм. Ив., и д. псаломщ. **Фивейскій** Георг. Пав.

Св. Маріи Магдалины Равноапост. при Импер. Вдовьемъ домѣ (Кудринская-Садовая), сооруж. въ 1805 г. иждивен. импер. Маріи Феодоровны.

Наст. свящ. **Орловъ** Серг. Пав., діак. **Добровольскій** Алдръ Ал-ѣев., псаломщ. **Скворцовъ** Серг. Вас., церк. стар. **Пермяковъ** Ник. Ефрем., казан. куп.

Св. Маріи Магдалины Равноапост. при малолѣт. отдѣл. Николаев. сиротск. инстит. въ д. бывш. гр. Разумовскаго, (Гороховская ул.), сооруж. въ 1845 г. въ память посѣщ. дома Импер. Маріею Феодоровною.

Наст. свящ. **Крыловъ** Вас. Андр., и. д. церк. стар. моск. 1 г. куп. **Авдѣевъ** Вас. Андр.,

Св. Маріи Магдалины Равноапост. при пріютѣ для слѣп. дѣтей, (на 2 Мѣщанской ул.), сооруж. въ 1888 г. К.А. Протопоповымъ. Святыни: иконы Бож. Матери Скоропослушницы и Млекопитательницы.

Наст. свящ. **Горскій** Ив. Фед., церк. стар.п. п.граж. **Протопоповъ** Конст. Ал.,

Св. Маріи Магдалины Равноапост. при Москов. Коммерч. уч., (Остоженка), сооруж. въ 1854 г.

Наст. свящ. **Покровскій** Ив. Ос., псаломщ. **Алексѣевъ** Пет. Вас., церк. стар. п. п. гр. **Осиповъ** Конст. Викт.

Св. Маріи Магдалины (при Театральномъ уч., уг. Софійки и Неглинн. пр.).

Св. Маріи Магдалины при Николаевскомъ женск. уч., (Солянка), сооруж. въ 1891 г. на средст. ростов. куп. Котлярова. Придѣлъ Св. Маріи Магдал.

Наст. свящ. **Протопоповъ** Сер. Степ., церк. стар. моск. куп. **Дубровинъ** Серг. Алдр.,

Св. Маріи Магдалины при Императ. Технич. уч. (Коровій Бродъ), сооруж. въ 1830 г. по повел. Импер. Николая I.

Свящ. **Виноградовъ** Ник. Серг., діак. **Любимовъ** Алдръ Алдр., церк. стар. **Прохоровъ** Ив. Куз.

Св. Митрофанія Воронежскаго, при пріютѣ принца Ольденбургскаго (Петровскій паркъ, Старое шоссе), сооруж. въ 1895 г. п. п. гр. Митр. Сем. Грачевымъ.

Священ. **Пѣвницкій** Мих.Ал., псаломщ. **Лебедевъ** Мих. Ив.

Св. Михаила Архангела при Солодовниковск. богад. (Щипокъ), сооруж. въ 1865 г. бр. Солодовниковыми.

Свящ. **Гастевъ** Серг. Алдр., діак. **Погожевъ** Ал-ѣй Вас., псаломщ.: **Смирновъ** Алдръ Вас., **Бажановъ** Ник. Григ., церк. стар.-попеч. **Простяковъ** Ив. Григ.

Св. Михаила Архистратига при 2-мъ Москов. Кадетск. корп. (Кадетск. пл.), сооруж. въ 1849 г. по повелѣн. Импер. Николая I.

Протоіер. **Воздвиженскій** Мих. Мих., діак. **Смирновъ** Ив. И., псаломщ. **Соколовъ** Вас. Серг., церк. стар. п. п. гр. **Протопоповъ** Алдръ Ник.,

Св. Николая Чудотворца при Александров. пріютѣ и вдов. домѣ Вспомогат. О-ва куп. приказч. (Б. Серпуховская), сооруж. въ 1898 г.

Штатн. причта нѣтъ. Богослуж. и требы исполн. зашт. свящ. **Хатунцевскій** Аник. Алдр., и. д. псаломщ. по найму псаломщ. **Лавровъ** Вас. Ив., церк. стар. п. п. гр. **Баушкинъ** Ив. Аф..

Св. Николая Чудотворца при домѣ призр. им. бр. Боевыхъ (Стромынка), сооруж. въ 1894 г. Придѣлы: 1) Св. Петра митр. Моск. и 2) Св. Прав. Елизаветы. Святыни: древн. мѣстн. ик. Казанской Б. М., пожертв. храмозд. Н.И. Боевымъ.

Свящ. **Крыловъ** Алдръ Ив., діак. **Орловъ** Ив. Ил., псаломщ. **Сперанскій** Мих. Алдр., церк. стар. п. п. гр. **Стриженовъ** Пет. Фед.,

Св. Николая Чудотворца, при д.призр. имени кн. Куракиныхъ (у Красныхъ воротъ, Н.Басманная), сооруж. въ 1742 г., освящ. преосв. Арсеніемъ митр. Ростов. и Ярослав. въ присутствіи Имп. Елизаветы Петровны. Храмъ этотъ сооруж. кн. Алдр. Борис. Куракинымъ. по завѣщанію отца его кн. Бор. Ив. Куракина, изъ ревностн. благоговѣнія послѣдняго къ чудотворн. иконѣ Св. Николая, сопутствовав. ему въ походахъ. Придѣлы: Свв. кн. Бориса и Глѣба. Святыни: Чудотбор икона Св. Николая.

Наст. свящ. **Голубевъ** Пет. Ив., діак. **Соколовъ** Мих. Пет., псалмщ. **Зиминъ** Вас. Вас., попеч. дома призр. кн. **Куракинъ** Фед. Ал-ѣев.

Св. Николая Чудотворца, при Имп. лицеѣ въ пам. Цесаревича Николая (Остоженка), сооруж. въ 1874—79 гг. усердіемъ М. Н. Каткова въ память Наслѣдн. Цесарев. Николая Александровича.

Наст. протоіер. **Соловьевъ** Іоаннъ Ил., діак. **Озерецковскій** Вас. Ал-ѣев., церк. стар. кам.-юнк. **Катковъ** Андр. Мих.,

Св. Николая Чудотворца, при Имп. Инженерн. уч. (Бахметьевская ул.), сооруж. въ 1899 г.

Наст. маг. бог. свящ. **Поповъ** Ник. Григ., діак. **Поповъ** Пет. Григ.

Св. Николая Чудотворца, при Городск. Рукавишниковск. исправительн. пріютѣ. (Смоленскій Сѣнной пр.), сооруж. въ 1879 г.

Наст. свящ. **Покровскій** Серг. Пав., діак. на вак. псалмщ. **Звѣревъ** Серг. Ник., церк. стар. гс. **Дмитріевъ** Ник. Фед., помощ. стар. л. п. гр. **Калашниковъ** Прох. Никит.

Св. Николая Чудотворца, при богад. кн. Софіи Щербатовой (Воронцовская ул.), сооруж. въ 1863 г., перестр. въ 1900 г.

Свящ. **Добронравовъ** Алдръ Вас., діак. на вак. псаломщ. **Вознесенскій** Ал.Пет., церк. стар. моск. мѣщ. **Соколовъ** Андр. Мир.

Св. Николая Чудотворца при Московской Духовн. Семинаріи (Божедомскій пер.), сооруж. въ 1844 г.

Наст. и благочин. ц-ви рект. семин. архиман. **Анастасій**, свящ.: **Воздвиженскій** Ник. Мих., **Кудиновъ** Ал-ѣй Фед., діак. **Сперанскій** Алдръ Ив., церк. стар. комм. сов. **Балинъ** Ник. Асигкрит.

Св. Николая Чудотворца (при Московской военной тюрьмѣ. Кадетскій плацъ).

Свящ. **Ляпидевскій** Сем.Серг., псалмщ. нешт. діак. **Розановъ** Ник. Матв., ктит. кап. **Макареско** Ив. Ив.

Св. Николая Чудотворца, при Петровско-Александровск. панс.-пріютѣ Московскаго дворянства (Пыховъ пер.), сооруж. въ 1902 г.

Свящ. **Мальцевъ** Фед. Митр., діак. **Синьковскій** Серг. Ник.

Св. Николая Чудотворца, при 1 Лейбъ-Гренад. Екатеринославскомъ Императора Александра III полку (Моховая, д. Военнаго Экзерцигауза), сооруж. въ 1843 г.

Протоір. **Орловъ** Ив. Влад., ктиторъ подпол. **Яковлевъ** Серг. Ив.

Св. Николая Чудотворца, при домѣ безплатныхъ квартиръ бр. Бахрушиныхъ (Софійская набер.), сооруж. въ 1903 г.

Свящ. **Бѣляевъ** Георг. Ал-ѣев., діак. **Юстовъ** Ник. Вас.

Св. Николая Чудотворца, при Москов. Публич. и Румянцевск. муз. (Знаменка, Ваганьковскій пер.), сооруж. въ 1531 г. по повелѣнію Вел. Кн. Василія Іоанновича. Придѣлы: Пр. Сергія Радонеж. Чуд. Святыни: часть мощей Св. священомуч. Харалампія, часть Древа Креста Господня, часть мантіи, въ коей покоились мощи Пр. Серафима Саровск. и камня, на которомъ онъ молился тысячу дней и ночей.

Свящ. **Соколовъ** Ив. Алдр.

Обновленіе храма Христа Спасителя въ Іерусалимѣ (Словущаго Воскресенія) Кремль, въ Большомъ дворцѣ, подъ ц.св. Великомученицы Екатерины) См. причтъ Верхоспасскаго собора.

Св. Осіи Пророка, при Самогитскомъ полку въ Покровскихъ казар. (Хохловская пл.), сооруж. въ 1890 г. въ память чудесн. избавл. отъ опасности Государя Императора Александра III съ Августѣйшей Семьей, 17 октября 1888 г. Придѣлъ (подвижной полковой) Свв. Николая Чуд. и царицы Александры, сооруж. въ 1894 г. п. п. гр. А. Д. Гурьевымъ.

Свящ. **Казанскій** Серг. Ник., ктиторъ **Калмыковъ** Н. С., капит. 7 гр. Самогит. пол.

Св. Павла Апостола (Второй храмъ во имя **Св. Григорія, епископа Неокесарійскаго**) (При бол. ИмператораПавла I, Павловская ул., бл. Данилова мон.).

Наст. свящ. **Воскресенскій** Леон. Андр., діак. **Скворцовъ** Влад. Мих., псалмщ. **Смирновъ** Влад. Пав., церк. стар. **Дмитріевъ,** крг.

Пантелеимона Великомученика, при Бахрушинской больн., въ саду (Стромынка), сооруж. въ 1887 г., особаго причта нѣтъ.

Св. Великомученика Пантелеимона (При лѣтнемъ военномъ госпиталѣ. Всѣхсвятская роща). Особаго причта нѣтъ.

Св. Пантелеимона Великомученика, при Маріинскомъ пріютѣ для престарѣл. дворянокъ Дамскаго попечит. о бѣдныхъ (Донская), сооруж. въ 1893 г., въ память въ Бозѣ почившей Императрицы Маріи Александровны, п. п. гр. Акинд. Алекс. Шешковымъ.

Наст. свящ. **Орловъ** Мих. Серг., псалмщ. **Ильинскій** Ал-ѣй Серг., церк. стар. **Колесниковъ** Андр. Вас., моск. мѣщ.

Свв. Петра, Алексія, Іоны и Филиппа, при Епархіальн. свѣчн. зав. (Посланниковъ пер.), сооруж. въ 1899 г.

Свящ. **Воскресенскій** Вас. Серг., діак. **Соколовъ** Вас. Вас., псалмщ. **Канардовъ** Ив. Ив., церк. стар. п. п. гр. **Каптелинъ** Никита Петр.

Свв. Петра, Алексія, Іоны и Филиппа, при лѣтнихъ барак. военнаго госпиталя (Введенскія горы), сооруж. въ 1880 г. купц. Ник. Павл. Кавернымъ. Особаго причта нѣтъ. Причтъ церк. Свв. Апп. Петра и Павла при воен. госпит.

Свв. Апп. Петра и Павла, при воен. госпит. (Лефорт. ч.), сооруж. въ 1797—1801 гг., по повелѣн. Импер. Павла I.

Свящ. благочин. военно-неподвижныхъ церк. протоіер. **Копецкій** Арс. Андр. діак. **Болотовъ** Алдръ Вас., ктит. кап., **Часовниковъ** Леон. Ив., церк. стар. **Тихомировъ** Ив. Фед.

Свв. Апп. Петра и Павла, при 4-мъ гренадер. Несвижскомъ полку (Хамовнич. казармы). Придѣлъ Св. Николая Чудотворца, сооруж. въ память совершеннолѣтія Наслѣдника Цесаревича, нынѣ царствующаго Государя Императора Николая II.

Наст. свящ. **Прозоровскій** Раф. Арс., церк. стар. п. п. гр., **Михайловъ** Ал-ѣй Мих., ктит. **Афанасьевъ** Ник. Матв., кап.

Свв. Апп. Петра и Павла, при Куманинской богадѣльнѣ (Пятн. ч. 2 уч., Кожевническ. враж.), сооруж. въ 1867 г.

Наст. свящ. **Смирновъ** Ник. Алдр., діак. **Кротковъ** Серг. Феофилакт., псалмщ. **Архангельскій** Мих. Григ.

Свв. Петра и Павла при Маріинской больницѣ (Н. Божедомка), сооруж. въ 1802 г. по Высоч. соизволенію въ Бозѣ почившей Импер. Маріи Θеодоровны.

Наст. свящ. **Померанцевъ** Алдръ Ил., діак. **Закатовъ** Влад. Серг., псалмщ. **Орловъ** Евг. Серг.

Свв. Апп. Петра и Павла, при 1-мъ кадетск. корп. (Кадетскій пл.).

Наст. свящ. **Добровольскій** Ив. Никанор., діак. **Протопоповъ** Митр. Серг., и. д. псалмщ. **Соколовъ** Влад. Ив., церк. стар. **Брашнинъ** Ив. Лаврент.

Свв. Апп. Петра и Павла (при Николаевскомъ Маломъ Дворцѣ, въ Кремлѣ). См. причтъ Верхоспасскаго собора.

Свв. Петра и Павла Первоверх. Апп., при Перновскомъ полку, въ Хамовническ. казармахъ (Хамовническ. плацъ), устр. въ 1863 г. Придѣлъ Св. Николая Чудотворца и Св. Муч. Царицы Александры (1899 г.). Святыни: мѣстночтим. древняя икона Θеодоровскія Бож. Матери.

Свящ. **Истоминовъ** Вас. Петр., церк. стар. **Молчановъ** Никита Матв., п. п. гр., ктит. **Дьяконовъ** Ник. Павл., капит. Перновскаго полка.

Свв. Апп. Петра и Павла Первоверх., при Александровскихъ казарм., сооруж. въ 1892 г.

Наст. свящ. **Климовскій** Ал-ѣй Як., церк. стар. п. п. гр. **Мѣшковъ** Серг. Семен.

Покрова Пресвятыя Богородицы, при Внуковскомъ богад. домѣ (Бутырки, Панская ул.), сооруж. въ 1887 г.

Наст. свящ. **Смоленскій** Григ. Петр., псалмщ. **Салмановъ** Серг. Фед.

Покрова Пресвятыя Богородицы, при Александро-Маріинск. кавалер. дамы Чертовой институтѣ (Пречистенка), сооруж. въ 1869 г. въ пам. 25-лѣтія существов. Дамскаго попечительства о бѣдныхъ.

Свящ. **Сахаровъ** Петръ Петр., псалмщ. **Макѣевъ** Ник. Петр., церк. стар. моск. куп. **Балихинъ** Евд. Вас.

Покрова Пресвятыя Богородицы (при домѣ призрѣнія имени Т. Г. Гурьевой, по Щиповскому пер.).

Свящ. **Пшеничниковъ** Алдръ Алдр., діак. **Парусниковъ** Ник. Ив.

Преображенія Господня, при богадѣльнѣ слѣпыхъ женщ. (Полянка, Денежный пер.), сооруж. въ 1879 г. п. п. гр. Варв. Як. Лепешкиной.

Наст. свящ. **Соловьевъ** Руфъ Ив., діак. на ваканс. псалмщ. **Некрасовъ** Серг. Алдр.

Рождества Пресвятыя Богородицы, при Ремесленной богад. (2-й Волхонскій пер.), сооруж. въ 1847 г. въ память рожденія Е. И. В. Велик. Кн. Николая Александровича. Придѣлы: 1) Св. Николая Чудотворца (1898 г.) и 2) Св. Исидора Муч. (1898 г.).

Наст. свящ. **Чертковъ** Феок. Вас., діак. **Скворцовъ** Пет. Пет., псалмщ. **Машковъ** Григ. Андр., церк. стар. **Жерядинъ** Вас. Андр.

Рождества Пресвятыя Богородицы (въ д. кн. Голицына, Волхонка). Особаго причта нѣтъ.

Рождества Пресвятыя Богородицы что на сѣняхъ (Кремль, Теремн. двор., сооруж. въ 1393 г. въ память Куликовск. битвы, супругой вели. ки. Дмитрія Донского (См. причтъВерхоспасскаго собора).

Преподобнаго Сергія и Никона (при Троицкомъ подвор., Троицкій переул.). Придѣлъ: въ честь иконы Бож. Мат. Иверскія.

Экон. іером. **Макарій,** іером.: **Ириней, Исихій, Парθеній,** іерод.: **Геннадій, Антонинъ,** ипод.: **Игнатій, Епифаній.**

Преподобнаго Сергія Радонежскаго Чудотворца, при Яузской городск. бол. для чернорабоч.—въ нижн. этажѣ. (Швивая горка), сооруж. въ 1899 г. Особаго причта нѣтъ.

Преподобнаго Сергія Радонежскаго Чудотворца, при лѣчебн. бывш. Лепехина (Покровка, Дегтярный туп.).

Наст. вакансія, церк. стар. **Федотовъ** Вас. Сем., моск. куп.

Преподобнаго Сергія Радонежскаго Чудотворца, при Сергіевскомъ ремесл. пріютѣ (Остоженка), сооруж. въ 1896 г.

Наст. свящ. **Рождественскій Ал-ѣй** Прокоф., псалмщ. **Алдръ Ник.**, церк. стар. **Тимашевъ** Сем. Павл., моск. куп.

Скорбящей Божіей Матери (при Городск. психіатрич. больн. имени Н. А. Алексѣева, за Серпуховской заст., на Канатчиковой дачѣ).

Свящ. **Лепарскій** Исм. Пав., псалмщ. **Пальшковъ** Ф[illegible] Лук.

Смоленской Божіей Матери, при безплатн. лѣчебн. Импер. Человѣкол. Общ. (Подколокольн. пер., бл. Хитрова рынка), сооруж. въ 1695 г.

Свящ. **Ивановъ** Ив. Фед., церк. стар. моск. куп. **Тихомировъ** Мих. Фед.

Спаса Всемилостиваго, при Работномъ домѣ (Б. Харитоньевскій пер.), сооруж. въ 1838 г.

Свящ. **Лебедевъ** Ив. Ив., псалмщ. **Воскресенскій** Пет. Ив., церк. стар. **Шмеманъ** Влад. Як.

Спаса Нерукотвореннаго Образа (въ Александровскихъ казармахъ).

Особаго причта нѣтъ.

Спасителя, Исцѣляющаго слѣпорожденнаго, при глазной больн. (Тверская), сооруж. въ 1845 г. купц. Гавр. Макс. Блохинымъ.

Наст. свящ. **Покровскій Ал-ѣй** Гавр., діак. **Соколовъ** Дм. Фед., церк. стар. моск. куп. **Капыринъ** Ник. Фед.,

Св Стефана Пермскаго Еписк., при 1-й мужск. гимназ. (Волхонка), сооруж. въ 1854 г.

Наст. свящ. **Стефановскій** Алдръ Никон., діак. **Свитинскій** Серг. Ив., церк. стар. моск. куп. **Григорьевъ** Ив. Серг.

Св. Татіаны Великомученицы, при Университетѣ (Б. Никитская), сооруж. въ 1837 г.

Наст. протоіер. **Елеонскій** Ник. Алдр., діак. **Садковскій** Влад. Ив., псалмщ. **Боголѣповъ** Мих. Андр., церк. стар. **Мрочекъ-Дроздовскій** Пет. Ник., заслуж. проф.

Св. Троицы Живоначальныя, надгробная фамильная гг. фонъ-Дервизъ, въ паркѣ при дѣтск. бол. Св. Владиміра (Матросская ул.). сооруж. въ 1883 г. надъ могилой д. с. с. Павла Гр. фонъ-Дервизъ, основат. дѣтс. больн. Св. Владиміра.

Наст. протоіер. **Тополевъ** Ив. Вас. (настоят. ц-ви въ г. Ниццѣ), діак. **Звѣринцевъ** Фед. Львов. (на вак. псалмщ. ц-ви въ г. Ниццѣ).

Св. Троицы Живоначальныя, при 6-мъ гренадер. Таврическ. пол. въ Александровскихъ казар. (Павловская ул.), сооруж. неизвѣстно когда за неимѣн. въ архивѣ документовъ, каковые ведутся съ 1815 г.

Наст. протоіер. **Миславскій** Конст. Андр., церк. стар. **Гирня** Ст. Игн.

Св. Троицы Живоначальныя, при Сиротск. Дѣтск. пріютѣ бр. Бахрушиныхъ (Сокольники), сооруж. въ 1903 г. Придѣлы: 1) Пр. Алексія Человѣка Божія и 2) Свв. Муч. Адріана и Наталіи.

Свящ. **Ивановскій** Сем. Алдр., діак. на вакан. псалмщ. **Разумовскій** Серг. Алдр., церк. стар. **Несмѣяновъ** Ник. Вас.

Св. Троицы Живоначальныя, при Александровскомъ отд. Ермаковской бог. (Ермаковская ул.), сооруж. въ 1876 г. Придѣлъ Свв. Муч. Флора и Лавра

Свящ. **Воронцовъ** Іоаннъ Іоанн., діак. **Горскій** Пет. Іоанн., церк. стар. моск. куп. **Ермаковъ** Григ. Ив.

Св. Троицы, при больнич. корпусѣ Набилковской богадѣл. (Протопоповскій пер.), сооруж. въ 1835 г. Придѣлъ Скорбящей Бож. Мат. (осв. въ 1891 г.).

Наст. свящ. **Знаменскій** Мих. Пет., діак. **Владиславлевъ** А́л-ѣй Ник., псалмщ.: **Кедровъ** Ник Вас., **Макѣевъ Ал-ѣй** Ник., церк. стар. **Николаевъ** Евг. Ник.

Троицы Пресвятыя, при Черкасской бог., вѣд. Имп. Человѣколюб. О-ва (С.-Петербургское шоссе), сооруж. въ 1858 г. кн. Над. Алдр. Черкасскою. Придѣлъ Св. Николая Чуд. Святыня икона Тихвинск. Бож. Мат.

Свящ. **Миловидовъ** Ив. Ив., псалмщ. **Лебедевъ** Мих. Тихон., церк. стар. **Поповъ** Ив. Вас.

Св. Троицы Живоначальныя, при Александровск. пріютѣ бѣднаго духовен. (Кудринская-Садовая), сооруж. усерд. гр. Анны Георг. Толстой и освящ. въ 1866 г.

Особаго причта нѣтъ, ц-вь припис. къ цер. Покрова, что въ Кудринѣ, богослуж. соверш. призрѣваем. въ пріютѣ свящ.-служителями, церк. стар. моск. куп. **Шустовъ** Пав. Ник.

Св. Троицы Живоначальныя, при Странопріим. д. гр. Шереметева (Б. Сухаревская пл.), сооруж. въ 1807 г. гр. Ник. Пет. Шереметевымъ. Придѣлы: 1) Св. Николая Чуд. (освящ. въ 1810 г.) и 2) Св. Димитрія митр. Ростовскаго (освящ. въ 1810 г.).

Наст. протоіер. **Розановъ** Ив. Тих., діак. **Толстой** Георг. Ал-ѣев., псалмщ **Спасскій** Пет. Пет., **Виноградовъ** Гавр. Вас., церк. стар. **Нарышкинъ** Ник. Абр.

Св. Троицы Живоначальныя, при Елизаветинск. женск. инстит. (Вознесенская, Гороховое поле), сооруж. въ 1830 году.

Наст. свящ. **Красновскій** Ив. Вас., діак. на вакансіи псалмщ. **Надеждинъ** Конст. Ив., церк. стар. **Казаковъ** Иннокен. Ив.

Св. Троицы Живоначальныя, при пріютѣ Цесаревны Маріи (Продольный пер.), сооруж. въ 1879 г.

Наст. свящ. **Троицкій** Іоаннъ Пет., діак. **Владиславлевъ** Мих. Вас., церк. стар. п. п. гр. **Серебряковъ** Ник. Филип.

Св. Троицы Живоначальныя, при Мухановской бог. (Мертвый пер.), сооруж. въ 1833 г. об.-шталмейст. Серг. **Ил.** Мухановымъ.

Свящ. **Извѣковъ** Ник. Ив.

Св. Троицы Живоначальныя, при пріютѣ для бѣдн. и безпріютн. дѣтей (Хамовники, Божениновскій пер.), сооруж. въ 1896 г.

Причта штатн. нѣтъ, церк. стар. **Рѣшетниковъ** Ник. Ив., п. п. гр.

Св. Троицы Живоначальныя, при 2-мъ гренад. Ростовскомъ полку въ Спасскихъ казар. (Спасская-Садовая), сооруж. въ 1875 г. Придѣлъ Св. Николая Чуд. (освящ. въ 1900 г.).

Свящ. **Забѣлинъ** Григ. Мих., ктит. **Лукинъ** Ал. Ник., кап. 2 гр. Ростовскаго полка.

Успенія Св. Анны, Матери Пр. Богородицы, при Басманномъ отд. бол для чернорабоч. (Н. Басманная ул.), сооруж. въ 1836 г.

Свящ. **Смирновъ** Мих. Степ., діак. на вак. псалмщ. **Крыловъ** Пет. Вас.

Успенія Пр. Богородицы, при д. п. гр. Чижовыхъ (Никольская ул.), сооруж. бывш. владѣльц. дома Чижовыхъ бояриномъ Мих. Мих. Салтыковымъ по благословен. грам., данной въ 1647 г. патр. Іосифомъ; до 1803 г. была домовою церк.—сначала Салтыковыхъ, затѣмъ гр. Вален. Платон. Мусина-Пушкина, а затѣмъ генер. Мих. Серг. Потемкина; съ 1803 г. по резол. митр. Платона приписана къ Троицкой, въ Поляхъ, церкви.

Особаго причта нѣтъ.

Успенія Пр. Богородицы (Успенско-Николаевская), при Преображенск. богад. домѣ (Кладбищенскій пер.), освящ. въ 1857 г. Придѣлы: 1) Св. Николая Чуд. (осв. въ 1854 г.) и 2) Честнаго Животвор. Креста Господня (осв. въ 1854 г.—теплая, надъ воротами). Святыня: Чтимая икона Св. Іоанна Крестителя.

Наст. игум. **Сергій,** свящ. **Орловъ** Вас. Петр., діак. **Пермскій** Ник. Павл., свящ. на вак. псаломщ. **Кондратьевъ** Ѳ. Ал-ѣев.

Свв. Ѳеодора Благовѣрнаго кн. и чадъ его Давида и Константина, Смоленскихъ и Ярославскихъ Чудотворцевъ, при богадѣльнѣ им. Д. А. Морозова (Шелапутинскій пер.), сооруж. въ 1891 г. п. п. гр. Дав. Абр. Морозовымъ.

Наст. свящ. **Смирновъ** Іоаннъ Дм., псал. **Вознесенскій** Георг. Алдр.

Св. Филарета Милостиваго Правед., при Маріинск. отд. Ермаковской богад. (за Трехгорн. заст.), сооруж. въ 1889 г. усерд. дсс. Ермакова Флора Як. Придѣлъ: Успенія Св. Правед. Анны, Матери Пр. Богородицы (осн. 1893 г.). Святыни: икона Богоматери «Всѣхъ Скорбящихъ Радости».

Свящ. **Орловъ** Ник. Влад., діак. **Сперанскій Ал-ѣй** Алдр., церк. стар. п. двор. **Рашевскій** Ник. Ник.

Св. Филарета Милостиваго, при Филаретовскомъ епархіал. уч. (М. Харитоньевскій пер.), сооруж. въ 1865 г. митр. Филаретомъ.

Наст. свящ. **Сахаровъ** Ник. Ал-ѣев., діак. **Меандровъ** Алдр. Ив., псалмщ. **Орловъ** Ал-ѣй Вас., церк. стар. архитек. ттс. **Поздѣевъ** Ив. Ик.,

Св. Филиппа Митрополита. (При д. гр. Сологубъ. Поварская).

Особаго причта нѣтъ.

Христа Спасителя Нерукотвореннаго Образа, при Барыковской богад. (Остоженка, Дурновскій пер.), храмъ сооруж. въ 1764 г., женою надв. сов. Ек. Алдр. Дурново; послѣ нашеств. французовъ въ 1812 г. возобнов. жен. колл. асс. Елиз. Ст. Дурново и освящ. въ 1822 г.; до 1851 г. былъ приписанъ къ Воскресенской на Остоженкѣ ц-ви, а въ 1851 г. возобновленъ И. И. Барыковымъ, причемъ сдѣланъ самостоятельнымъ. Придѣлъ: въ честь иконы Иверской Божіей Матери (устроенъ 1894 г. въ память избавл. Государя Наслѣдника отъ опасности въ Японіи). Святыни: Чудотвор. икона Христа Спасителя Нерукотвореннаго Образа, написанная на каменн. стѣнѣ.

Свящ. **Басовъ** Феоф. Алдр., діак. не вак. псаломщ. **Протопоповъ** Пет. Ал-ѣев.

Пр. Богородицы, именуемыя Цѣлительницы Недужныхъ, при бол. Имп. Александра III (М. Казенный пер.), сооруж. въ 1866 г.

Свящ **Некрасовъ** Мих. Ник., діак. **Смирновъ** Ник. Ив.

Божіей Матери Цѣлительницы, при анатомич. театрѣ Ст.-Екатеринин. больницы (3 Мѣщанская), сооруж. въ 1899 г. въ зданіи бывшей часовни при анатом. театрѣ.

Особаго причта нѣтъ.

ЦЕРКВИ ИНОВѢРЧЕСКИХЪ ИСПОВѢДАНІЙ.

Совѣтъ Московскихъ Армянскихъ церквей (Армянскій, д. Армянской церкви). Предсѣд. сов. **Тэріанъ** Никита Март. Чл.: **Мамиконянцъ** Степ. Григ., **Теръ-Мкртичьянцъ** Авет. Мак., **Джамгаровъ** Ник. Исаак., **Коротковъ** Ег. Никит., **Поповъ** Никита Эмм., секр. **Аваньянцъ** Алдръ Ив.

Воздвиженія Честнаго и Животворящаго Креста Армяно-Грегоріанская (Армянскій пер.). Наст. протоіер. **Поповъ** Арт. Як., свящ. **Назарьянцъ** Эмм., протодіак. **Симеоньянцъ** Арс. Зах., церк. стар. **Дулгарьянъ** Сарк. Айр.

Воскресенія Христова (за Прѣснен. заст., при армянск. кладб.). Причтъ церкви Воздвиженія Честнаго и Животворящаго Креста. Армяно-Грегоріанская.

Успенія Пресвятыя Богородицы (Грузины, Георгіевскій пер.). Причтъ церкви Воздвиженія Честнаго и Животворящаго Креста. Армяно-Грегоріанская.

Великобританская Англиканская церковь (Б. Чернышевскій пер.). Свящ. **Вайберъ** Фредер. Ром., старосты: **Гейсъ** Карл. Карл., **Смитъ** Арт. Тульм., органистъ **Донъ.**

Св. Людовика Римско-Католическая французская церковь (М. Лубянка). Канц. открыта ежедн. съ 10—12 ч. д. и съ 2—5 ч. в., кр. воскр. и катол. празд. Предсѣд. сов. и паст. аббатъ **Либерсье** Альб. (пріемъ по четв. и пятн. въ 3 ч. дня, по воскр. отъ 12—2 ч. дня) викарій аббатъ **Лемонье** Эмиль-Маркъ-Александръ, синдики и чл.: **Гужонъ** Юл. Пет., **Жиро** Викт. Клавд.

Совѣтъ Римско-Католической церкви Свв. Апп. Петра и Павла (Милютинскій пер.). Предсѣд. Сов., деканъ и наст. церкви маг. бог. **Оттенъ** Фрид. Ив., синдики: **Ляудынъ** Казим. Леон., **Гомъ** Евг. Ад., **Плущевскій** Людв. Іос., горн. инж., **Бандровскій** Эдм. Бенед., инжен. п. с.

Римско-Католическая церковь Свв. Апп. Петра и Павла (Милютинскій пер.). Наст. дек. маг. бог. **Оттенъ** Фридр. Ив., вице-дек. **Петронисъ** Ромуальдъ Іос., викар. свящ. **Василевскій** Ант. Мих., викар. **Рокошъ** Станиславъ, канд. бог. **Гилевскій** Ант. Ив.

Евангелическо-Лютеранская консисторія. (Б. Демидовскій, д. Былинкина). Презид. пр. пов. фонъ-**Блументаль** Сер. Алдр., ттс., вице-през. и ген.-суперинтендентъ **Ферманъ** Вильг., свѣт. зас. **Мюленталь** Георг. Людов., нс., дух. зас. об.-паст. **Бакманъ** Людвиг. Самсоновичъ, свѣт. зас. прис. пов. **Гиршманъ** Мавр., дух. зас. паст. **Брюшвейлеръ**, секр. фонъ-**Лиліенфельдъ** Никол. Фромг., ксв., пер. и нот. **Бергенгринъ** Генрихъ Ал-ѣев.

Церковный Совѣтъ Евангелическо-Лютеранскаго прихода Св. Михаила (Вознесенская ул., д. Лютеранской церкви). Предсѣд. сов. **Гиммельгеберъ** Юл. Юл., вице-презид. **фонъ Цабберн**ъ Людв. Фед., об.-паст. **Бакманъ** Людв. Сам., церк. старш. **Бернардъ** Эм. Оттонъ, **Беръ** Эд. Эм., **Кестрингъ** Густ. Эрн., **Кохъ** Карлъ Карл., **Конъ** Карлъ Вас., **Миндеръ** Пав. Филипп., **Шеферъ** Ѳед. Андр., **Азендорфъ** Іог. Теод., **Шабертъ** Фридр. Эрн., **Кеппенъ** Андр. Андр., **Кентманъ** Пав. Вл., секр. **фонъ-Гассельбатъ** Роб. Густ., нс.

Лютеранская Первая церковь во имя Св. Михаила (Вознесенская ул.). Об.-паст. **Бакманъ** Людв. Сам., паст.-адъюнктъ **Вегенеръ** Арминъ Эмил., орган. **Петерсъ** Максъ Алдр., кист. **Кенигъ** Теод. Эрн.

Церковный Совѣтъ Евангелическо-Лютеранскаго прихода Свв. Апп. Петра и Павла, Космодаміанскій пер., д. церкви). Предсѣд. бар. **Кнопъ** Андр. Льв., чл.: об.-паст. **фонъ-Дикгофъ** Генр. Генр., паст. **Вальтеръ** Рих. Карл., **Мейеръ** Конст. Карл., **Шварцкопфъ** Арн. Андр., **Гутхейль** Карлъ Алдр., **Когге** А. Карл., **Риттеръ** Эдм., **Мюллеръ** Іос. Фрид., **Шенъ** Роб. Богд., **Гейссъ** Юл. Юл., **Фридрихъ** Гуго Ѳед., **Рилле** Карлъ Юл., **Гоппе** Герм. Бор., секр. **Греве** Карлъ Андр.

Евангелическо-Лютеранская церковь Свв. Апп. Петра и Павла (Космодаміанскій пер.). Об.-паст. **фонъ-Дикгофъ** Генр. Генр., мл. паст. **Вальтеръ** Рих. Карл., паст.-адъюнктъ **Кохъ** Конст. Фран., орган. **Барцъ** Ив. Авг., кист. **Калнинъ** Христ. Ив., секр. **Греве** Карлъ Андр.

Совѣтъ Евангелическо-Реформатской церкви (Б. Трехсвятительскій пер., церк. домъ). Предс. **Энгельсъ** Ив. Герм., вице-предс. **Денореа** Сам. Сам., секр. **Швейнфуртъ** Алдръ Вас., казн. **Юнкеръ** Ѳед. Ѳед., распор. по хоз. ч. **Массе** Филиб. Филиб., консист. ассес. реформ. цер. **Гиршманъ** Мавр. Ос., чл.: **Краакъ** Эрн. Алдр., **Саксе** Фридр. Дан., **Дели** Эм. Ив.

Евангелическо-Реформатская церковь (Б. Трехсвятительскій пер.). Паст. **Брюшвейлеръ** Пав. Ив., орган. **Брюшвейлеръ** Фридр. Ив., кпст. **Гептнеръ** Георг.

НЕ ХРИСТІАНСКІЕ МОЛИТВЕННЫЕ ДОМА.

Магометанская мечеть (Б. Татарская ул.). Старш. Ахунъ-имамъ-замига Хатунъ и Міодорисъ **Агѣевъ** Хайритдинъ-Хаджи-Рафиковичъ, муэззинъ **Агѣевъ** Мухамедъ-Керимъ-Зайнулловичъ.

Еврейскія молельни: Аракчеевская. Б. Знаменскій, д. Глазной больн.

Межевая.—Мясной, д. Воробьева.

Арбатская.—Арбатъ, д. Королева.

Спасская.—Б. Спасская, д. Никифорова.

Молельня Чепелевецкаго.—Воронцовская, д. Чепелевецкаго.

Частная молельня Л. С. Полякова.—Б. Бронная, д. Полякова.

Моск. равв. **Мазэ** Як. Ис.

Канцелярія Моск. Еврейск. Хозяйств. Правл. (Спасо-Глинищ., д. Еврейск. О-ва). Предсѣд. **Поляковъ** Лаз. Солом. дсс., чл. правл. моск. равв.: **Мазэ** Як. Ис., **Поляковъ** Мих. Лаз., **Рубинштейнъ** Еф. Як., **Хишинъ** Ос. Генд., **Гаркави** Вл. Ос., **Вишнякъ** Вольфъ Лейз., канд: **Ратнеръ** Хаимъ Ос., **Фуксъ** Альб. Льв., чл. ревиз. ком.: **Эмдинъ** Абр. Абр., **Эфросъ** Зальм. Абр., **Штейнъ** Пет. Азар.

Вѣдомство Министерства Иностранныхъ Дѣлъ.

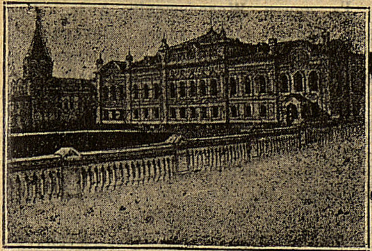

Главный Архивъ Министерства Иностранныхъ Дѣлъ.

(Воздвиженка, соб. домъ. Телеф. 674).

Директоръ **Львовъ** Влад. Евг., кн., дсс., старш. дѣлопр.: **Бѣлокуровъ** Серг. Ал., кс., VII кл. **Лопухинъ** Ал. Викт., нс., VIII кл. **Вульфіусъ** Вл. Павл., ка., **Богоявленскій** Серг. Конст., ка., чин. сверхштат. **Соколовъ** Сем. Андр., крг., сост. въ вѣдом. минист. съ причисл. къ архиву: дѣлопр. VIII кл. **Муркосъ** Георг. Абр., дсс., **Рождественскій** Ник. Викт., кск., **Нутъ** Авг. Георг., ттс., **Эверлингъ** Серг. Ник., церков. стар. **Соколовъ** Ив. Никиф., архит. **Никитинъ** Ник. Вас., нс., врачъ **Александровъ** Вас. Алдр., загр. корресп. **Шереметевъ** Вас. Вас., дсс.

Иностранные Генеральные консулы, консулы и вице-консулы.

Генеральные консулы:

Австр.-Венгерскій **фонъ-Фольнеръ фонъ деръ-Арль** Альфр., бельгійскій **Ванъ-Шерпензель** Тимъ Луи, турецкій и персидскій **Поляковъ** Лаз. Солом., дсс., сербскій **Черепъ-Спиридовичъ** Арт. Ив., щплк., французскій **Г. Веллетъ-Дюфрешъ** Павелъ.

Консулы:

Бельгійскій **Ценкеръ** Андр. Іос., великобрит. **Гровъ** Мангомери, лейт., Коммерческій агентъ **Кукъ** Г., германскій бар. **фонъ-Рейхенберъ** Альбр., греческій **Саковъ** Ставр. Елевтер., датскій **Ланге** Тор. Ив., итальянскій **Стейдель** Альб. Альб., испанскій, мексикан. и португальскій **Бауеръ** Карлъ Людвиг., нидерланд. **Г. Херманъ, Радольфъ**, вице-консулъ **Г. Ансуль С.**, сѣверо-американ. **Смитъ** Сам., шведско-норвежскій **Винкель** Ник. Герас., швейцарскій **Лухсингеръ** Ферд.

Вице-консулы:

Бразильскій **Герике** Фридр. Карл., французскій **Г. Дюбаль**, секрет. **Кюньо** Леонъ, перев. **Вульфъ** Эдуардъ, итальянскій **Танфани** Ант. Мар., сѣверо-американск. **Смитъ** Томасъ, датскій **Эдстромъ** Фридрихъ.

Вѣдомство Государственнаго Контроля.

Контрольная палата.

(Погодинская ул., соб. домъ, тлф. 2402).

Управл. **Татариновъ** Ал-ѣй Валер., сс., камерг. Дв. Е. И. В., помощн. **Мировичъ** Ник. Вас., сс. Ст. ревизоры: **Ассъ** Абр. Ил., сс., **Богодаровъ** Ник. Фед., сс., **Исполатовъ** Мих. Алдр., ка., **Власовъ** Алдръ Дм., сс., **Глаголевъ** Дм. Матв., сс., **Демидовичъ** Алдръ Тим., сс., **Львовъ** Ник. Ник., кс., **Бурдуковъ** Ник. Ник., ка. Мл. ревизоры: **Бацаковъ** Алдръ Ник., кс., вакансія, **Цилли** Влад. Ив., ттс., **Савицкій** Каз. Ант., ттс., **Исаевъ** Ив. Арс., кск., **Трушевскій** Ник. Ив., кс., вакансія, **Петровъ** Ал-ѣй. Ник., кс., **Свѣдомскій** Пав. Ив., ттс., **Федоровъ** Георг. Аким., ттс., **Калининъ** Григ. Сем., ттс., секр. **Успенскій**, Вик. Евг. кск. Помощники ревизор.: **Воскресенскій** Пав. Ив., нс., **Козловскій** Ник. Алдр., нс., **Володковичъ** Каз. Ив., крг., **Соколовъ** Гавр. Ал., нс., **Сипко** Пав. Ал., нс., **Святославскій** Ил. Ил., нс., **Целицо** Сем. Сем., нс., **Штиберъ** Ал-ѣй Петр., нс., **Лихаревъ** Ив. Егор., ттс., **Зыбинъ**, Пав. Ив., гс., **Шумскій** Алдръ Ил., кск., **Покровскій** Ал-ѣй Пет., кск., **Савватьевъ** Зах. Осип., **Акимовъ** Вас. Ив., **Смирновъ** Влад. Пет., **Жинкинъ** Влад. Влад., гс., **Улегинъ** Генн. Мих., гс., **Докучаевъ** Ник. Дм., **Киселевъ** Гавр., Онуфр., ттс., **Громонъ** Вил. Вил., кск., **Гофманъ** Бор. Ник., кск., **Клюковскій** Юліанъ Іорд., кск., **Воскресенскій** Ник. Ник., **Смирновъ** Ал-ѣй Алдр., **Воробьевъ** Вл. Пав., ттс., **Вейденбахъ** Андр. Ив., ттс., **Богородскій** Ник. Фед., ттс., **Заурихъ** Ал-ѣй Ал., **Матвѣевскій** Ник. Матв., ттс., **Филатовъ** Ив. Ив., ттс., **Искрицкій** Фед. Пав., ттс., **Гребневъ** Ник. Алдр., кск., **Савичъ** Лавр. Ал., кск., **Ласточкинъ** Арк. Ал., гс., **Терпилинъ** Ник. Кир., кск., **Ступинъ** Алдръ. Алдр., крг., **Веселитскій** Григ. Алдр., гс., **Левинъ** Кам. Лейб., гс., **Чуваловъ** Тигр. Ив., кск. Журналисты: **Пахомовъ** Вас. Ник., н. ч., **Романовъ** Ник. Ив., ка., **Суминъ** Алдръ Конст., ка., **Штольдеръ** Пет. Ал., ка., **Нововейскій** Ант. Ант., ттс., **Красновъ** Ник. Вас. кск., **Погоржельскій** Ник. Ив., ттс., **Урановъ** Алдръ Мих., ттс., **Виноградовъ** Пав. Арк., кск., **Вельяминовъ** Конст. Петр., кск., **Ивановъ** Алдръ Ник., гс., **Оглоблинскій** Вас. Пет., гс., **Щепотьевъ** Серг. Андр. кск., **Прядіевъ** Ив. Вас., гс., **Соколовъ** Пет. Григ., **Храповицкій** Вас. Ал., **Алексѣевъ** Ал-ѣй Егор., **Васильевъ** Сем. Вас., **Гриффенъ** Ал-ѣй Гав., **Каменновъ** Ив. Андр., **Левинъ** Дав. Клем., **Федоровъ** Ник. Фед., **Филипповъ** Ал. Филип., **Морозовъ** Ив. Петр., кск., **Фоминъ** Фед. Фед., **Герцо-Виноградскій** Пав. Андр., крг., **Калакуцкій** Влад. Модест., **Бодовскій** Стан. Пет., **Васильевъ** Никиф. Ив., **Чарнуцкій** Влад. Вас., крг., **Протопоповъ** Алдръ Влад., **Журавлевъ** Пав. Савел.

Контроль Московско-Брестской ж. д.

(Тверской бул., д. Левисонъ, тлф. 1881).

Гл. контр. **Вяземскій**, кн., Ив. Алдр., дсс., помощ. **Соловьевъ** Ив. Петр., сс., ст. контр.: **Никольскій** Пав. Ив., сс., **Дорошкевичъ** Мих. Донат., кс., **Коноваловъ** Ал. Петр., ка., контр.: **Марченко** Емел. Ал., нс., **Лазаревъ** Бор. Іос., ка., **Быковскій** Дом. Ант., нс., **Григоровичъ** Ник. Абр., ттс., **Харитоновъ** Фед. Вас., ттс., **Новоселовъ** Ник. Пав., ка., **Стпичинскій** Ант. Казм., кс., помощ. контр.: **Войновичъ** Ник. Павл., гс., **Владимірскій** Вл. Конст., ттс., инж., **Бѣлкинъ** Ник. Ник., гс., **Тумановъ** Ник. Мих., **Торба** Ник. Іос., **Фоксъ** Серг. Як., крг., **Фотопулосъ** Конст. Аф., **Поповъ** Вл. Вл., кск., **Цвѣтаевъ** Вл. Пет., кск., **Побѣдинскій** Мих. Дм., кск., **Зайцевъ** Серг. Вас., **Яцунскій** Ив. Кипр., гс., **Сипайлло** Вал. Леонт., **Журавлевъ** Фед. Сем., **Казакевичъ** Ив. Влад., нс., **Преображенскій** Ник. Павл., гс., **Зюковъ** Ник. Никит., гс., **фонъ-деръ-Бринкенъ** Алдръ Эм., кск., **Кацяткевичъ** Каз. Ад., кск., **Алексѣевъ** Вал. Ив., **Витгединъ** Вл. Вл., **Глезеръ** Фед. Эд., ттс., **Останковичъ** Пет. Ник., гс., **Шрейдеръ** Алдръ Мих., кск., **Карповичъ** Конст. Ник., кск., **Мизеровъ** Серг. Павл., кск., **Войновъ** Ник. Павл., **Новолейскій** Ал. Игн., ттс., **Пигулевскій** Ник. Петр., кск., **Николаевскій** Фед. Андр., **Прѣсняковъ** Савва Ив., **Ширяевъ** Ив. Ив., **Эвальдъ** Конст. Вас., **Лавровъ** Ал. Ив., **Катугинъ** Ал. Ник., **Терравскій** Ант. Вас., **Павлинскій** Вл. Ник., гс., **Боднарскій** Фед. Ст., гс., **Валюженичъ** Викт. Ст., **Голубковъ** Серг. Пет., **Мещеряковъ** Серг. Ив., **Михайловъ** Ал. Павл., кск., **Чеботаревъ** Ал. Дм., кск., **Надеждинъ** Ал. Яковл., **Поспѣловъ** Серг. Ив., **Жуковъ** Вл. Серг., гс., **Смирновъ** Мих. Егор.

Контроль Московско-Ярославско-Архангельской жел. дороги.

(Юшковъ пер., д. Страх. О-ва Россія).

Гл. контр. **Масловскій** Ал. Сем., сс.; помощн. **Савоайскій** Вас. Ал., ка.; секрат. **Ложниковъ** Андр. Петр., кск.; ст. контр.: **Бѣлкинъ** Фед. Ник., ка., **Плышевскій** Анаст. Анаст., **Жуковцевъ** Серг. Вас.; контр.: **Тяжеловъ** Пав. Алдр., кс., **Люлевъ** Вас Варф., ка., **Бѣловъ** Вас. Петр., **Кремянскій** Алдръ Геор , ттс., **Артоболевскій** Фед. Фед., ттс., **Петровскій** Вал. Андр., **Егоровъ** Куз. Сем., крг., **Тагѣевъ** Ал. Леонид.; помощн.: **Лисовскій** Мих. Феоф., ка., **Тыртовъ** Евг. Анат., ттс., **Топорнинъ** Вл. Ал., кск., **Квашнинъ** Серг. Ив., **Галанинъ** Влад. Ив., **Туръ** Пав. Ив., **Чернобровинъ** Ст. Анат., **Сойниковъ** Ник. Конст., гс., **Ермолинъ** Дм. Ал., гс., **Сентябревъ** Евг. Георг., крг., **Семенскій** Вл. Алдр., гс., **Чириковъ** Влад. Ник., гс., **Дубровъ** Ил Конст., крг., **Звѣринскій** Плат. Вас., крг., **Нечаевъ** Вас. Дм., крг., **Ацеровъ** Вас. Вас., **Денисовъ** Алдръ Андр., крг., **Русиновъ** Ив. Георг., **Гудковъ** Дм. Ник., **Егоровъ** Вл. Вас., **Крюгеръ** Вяч. Конст., **Редутто** Ник. Ник., **Константиновичъ** Ник. Ант., **Трипольскій** Пет. Ив., **Сурконтъ** Брон. Вик., **Воеводскій** Алдръ Клеоп., **Сальниковъ** Ив. Ив., **Ренненкампфъ** Вл. Ром ; счетн. чиновн.: **Гедеоновъ** Фед. Гавр., ттс., **Глазуновскій** Леон. Ал., кск., **Бокщанинъ** Ник. Исид., **Журавлевъ** Алдръ Григ., **Ульяновъ** Вас. Ник., **Виноградовъ** Ал. Фед., **Окуличъ** Мих. Конст., **Шлеммеръ** Вл. Іос., **Шмидтъ** Ант. Ив., **Соловьевъ** Ник. Петр., **Сахацкій** Мих. Мих., **Тукмаковъ** Вас. Ал., **Красицкій** Леон. Гавр., **Прѣсняковъ** Марк. Ив., **Потѣхинъ** Евг. Ник., **Батуцкій** Мих. Фавст., **Бѣловъ** Пет. Вас., **Леонардовъ** Конст. Петр., **Михалевичъ** Ник. Бор., **Чириковъ** Леон. Ник., **Андрониковъ** Фед. Вас., **Кашуба** Стан. Игн., **Клименковъ** Ив. Ив., **Эйзрихъ** Мих. Ферд., **Кронбергъ** Альфр. Эд., **Кистеръ** Вил Вил.; машинистка **Туманова** Вѣра Петр.

Государственный контроль Московско-Курской, Московско - Нижегородской и Муромской жел. дор.

(Уг. Рождеств. и Театральнаго проѣзда,) д. насл. Хлудова, тлф. 754.

Гл. контр. **Желябужскій** Андр. Ал., дсс. Помощ. главн. контр. **Волковицкій** Ал. Викт., ттс. Контр.: **Крживоблодскій** Игн. Эд., ттс., **Менхинскій** Пет. Іос., ттс. Ст. контр.: **Балицкій** Іос. Мих., кс., **Лиринъ** Ив. Павл., сс., **Инштетовъ** Алдръ Сем., ттс., **Свирѣлинъ** Вл. Вл., нс. Контр.: **Алферьевъ** Еф. Ив., кс., **Неѣловъ** Ал. Ал., нс., **Трахтенбергъ** Ник. Серг., ка., **Павловъ** Ал. Вас., нс., **Собчикъ** Генр. Авг., кск., **Борисовъ** Алдръ Вас., ттс., **Шапиро** Конст. Макс., **Крюковъ** Ник. Евс., ка., **Лебедевъ** Н. Л., гс., **Косенко** Сем. Силуан., ттс., исп. об. секр.

Канцелярія. Помощн. контрол. **Крутецкій** Алдръ Евг., кск.

Вѣдомство Министерства Финансовъ.

Московская Контора Государственнаго Банка.

(Неглинный проѣздъ, соб. д., тлф. 372).
Открыта отъ 10—3 час.

Управляющ. **Малевинскій** Ник. Як., дсс., директ.: **Орда** Ник. Хар., ка., **Ермольевъ** Ник. Алдр., нс., **Лиліенбергъ** Ив. Ив., кс., **Рудановскій** Мих. Лавр., сс.

Члены учетн. ссудн. комит. по торг.-пром. кред.: **фонъ-Вогау** От. Мак., п. п. гр., **Поляковъ** Ив. Кондр., п. п. гр., **Лосевъ** Алдръ Лук., п. п. гр., **Вагуринъ** Алдръ Ив., л. п. гр., **Максимовъ** Ник. Павл., п. п. гр., **Носенковъ** Алдръ Ив., **Бахрушинъ** Дм. Петр., п. п. гр., **Прохоровъ** Ник. Ив., **Владиміровъ** Алдръ Еф., п. п. гр., **Кастеринъ** Петръ Вас., п. п. гр., **Маркъ** Мор. Фил., **Столяровъ** Влад. Влад., п. п. гр.

Члены учетн. ссудн. комит. по сел.-хоз. кредиту: **Шаховской** Ив. Ив., дсс., **Шиповъ** Дм. Ник., дсс., камерг.Дв.Е.И.В., **Рихтеръ** Ник. Фед., сс., **Шнейдеръ** Алдръ Фед., сс., камерг. Дв. Е. И. В., кн. **Щербатовъ** Алдръ Григ., нс., камерг. Дв. Е. И. В., **Яновъ** Плат. Алекс., ка., камерг. Дв. Е. И. В., **Андросовъ** Ник. Ив., канд. пр., **Глѣбовъ** Вл., Петр., сс., **Катковъ** Андр. Мих., кам.-юнк. Дв. Е. И. В., **Перепелкинъ** Ал-ѣй Павл., дсс., **Пушкинъ** Алдръ Алдр., кам.-юнк. Дв. Е. И. В., **Бландовъ** Ник. Ив., отст. кап. лейт.

Секр. старш.: **Грачевъ** Серг. Алдр., кс., **Вонсовичъ** Сигизм. Юст., ка.; 1-го разр.: **Щегловъ** Серг. Ник., кс., **Румбовицкій** Викт. Вл., ка.; 2-го разр.: **Равликъ** Ив. Игн., ттс., **Смирновъ** Дм. Алдр., ка., **Ушаковъ** Леонт. Петр., ка., **Каблуковъ** Петръ Алдр., п. п. гр., **Калужскій** Мих. Вл., кс.

Бухг. старш.: **Шошинъ** Серг. Дм., кс., **Рейтеръ** Конст. Георг., ка., **Моисеевъ** Ник. Алекс., л. п. гр., **Даниловъ** Серг. Егор., кс., **Матулайтисъ** Андр. Мар., кс., **Телѣгинъ** Дм. Влад., нс.; 1 разр.: **Верховскій** Влад. Мих., п. п. гр., **Докучаевъ** Вл. Ив., нс., **Букинъ** Петръ Мих., п. п. гр., **Яковлевъ** Петръ Алдр., ка., **Бондаревъ** Ив. Алдр., кс., **Клушанцевъ** Мих. Мих.; 2 разр.: **Тарбѣевъ** Вл. Андр., нс., **Ботъ** Валер. Ив., **Лукашевичъ** Алдр. Вен., кс., **Барковъ** Тим. Дм., п. п. гр., **Богдановъ** Ром. Ник., ка., **Рыбниковъ** Серг. Алдр., крг., **Ушаковъ** Леонт. Петр., ка., **Тунцельманъ-фонъ-Адлерфмугъ** Эд. Эд., ка.

Кассиры старш.: **Николаевъ** Мих. Ал., нс., **Веніаминовъ** Ник. Вас., нс.; 1 разр. **Лебедевъ** Ив. Павл.; 2 разр.: **Огняновъ** Конст. Ив., л. п. гр., **Здравомысловъ** Ал-ѣй Вав., нс., **Лазаревъ** Серг. Мод., **Фотинскій** Ник. Алдр., ка., **Величкинъ** Дм. Ал., **Виноградовъ** Конст. Петр., ттс.

Контр. старш.: **Лебедевъ** Викт. Гавр., крг., **Медвѣдниковъ** Ив. Логг., п. п.гр., **Кузьминъ** Петръ Евгр., ка., **Палтовъ** Ник. Ник.; 1 разр.: **Яковлевъ** Вас. Іос., **Ильюченко-Ющенко** Ник.Паллад.,нс.,**Погодинъ** Ник. Аник., **Скуратовъ** Мих. Дм., п. п. гр., **Торопынинъ** Алдръ Серг., нс., **Антушевъ** Петръ Ник., ттс.; 2 разр.: **Шелепинъ** Петръ Ив., ка., **Бураковскій** Адръ Дм., **Лоренцъ** Як. Сав., кс., **Выгодчиковъ** Серг. Ник., ттс., **Яковлевъ** Вас. Ос., нс., **Леоновъ** Викт. Павл., п. п. гр., **Кухаревскій** Серг. Вас., кс.

Экзек. **Казаковъ** Алдръ Плат., п. п. гр., смотр. **Макарьинъ** Евл. Асгкр., ка., архиваріусъ **Габріэльсъ** Ив. Алдр., ка., врачъ **Крупецкій** Ал-ѣй Андр., сс., юрисъ-конс. **Крюковъ** Алдръ Алдр., пр. пов., архит. **Шапошниковъ** Дм. Влад., гс., инспект. кредитн. товарищ. района Москов. конт. секрет. 1 разр. **Евдокимовъ**, Леон. Ник., ттс.

Московская Сберегательная касса.

(Рахмановскій, соб. д. тлф. 1763).

Дирек. **Коломнинъ** Пав. Петр., дсс., ст. контр.: **Бубновъ** Влад. Сем., нч., **Гуровъ** Пав. Ник., ка., касс. **Воздвиженскій** Алдръ Ал., кс., бухг. **Мичуринъ** Мих. Тим., нч., **Подшиваловъ** Ал. Матв., ка., **Полежаевъ** Вл. Петр., ка., **Крапивинъ** Алдръ Фед., ттс., **Львовъ** Ник. Фед., кск., дѣлопроизв. **Семеновъ** Вл. Петр., нч., контр.: **Демидовъ** Андр. Андр., нч., **Такса** Мих. Алдр., ттс., **Бобровъ** Пав. Пав., ттс., **Ивановъ** Алдръ Алдр., гс., **Куринскій** Вас. Влад., нч., **Гриневъ** Ал. Конст., нч., **Шереметевскій** Евг. Григ., нч., **Корниловъ** Ник. Гавр., крг., **Слѣпцовъ** Андр. Степ., нч., **Сорокинъ** Серг. Андр., нч., **Семевскій** Анат Ив., нч., **Смирновъ** Петр. Іос., нч., **Соколовъ** Вл. Алдр., кск., **Страховъ** Вас. Вас., гс., **Петровъ** Алдръ Ег., гс., **Марковъ** Конст. Ник., нч., **Гиляровъ** Серг. Серг., нч., **Корчевскій** Вацл. Ст., нч., **Вишняковъ** Петр. Ник., нч., **Козменко** Мих. Сем., крг., **Величкинъ** Евг. Ал., крг., **Колиберцевъ** Конст. Пав., гс., **Орловъ** Серг. Конст., нч., **Жуковъ** Ник. Алдр., нч., **Байковъ** Алдръ Петр., кск., **Есиповъ** Вас. Дм., нч., **Никитинъ** Петр. Ник.,нч., **Бойчевскій** Алдръ Алдр., гс., **Карташовъ** Мих. Ив. нч., **Леонтьевъ** Вл. Ив., ттс., **Машковъ** Евг.Григ., гс., **Бобровъ** Серг. Дм., крг., **Миладовскій** Март. Дан., крг., **Шаховцевъ** Пав. Ив., нч., **Малининъ** Пав. Ал., нч., **Титовъ** Фед. Вас., нч., **Некрасовъ** Вик. Ст., нч., **Былѣевъ** Ник. Алдр., отст. кап.; помощн. кассир.: **Студенкинъ** Фед. Вл., гс., **Матусевичъ** Варф. Матв., нч., **Марковъ** Андр. Ник., нч., **Майеръ** Конст. Богд.,нч.,**Шведовъ** Алдръ Евг.,нч.,**Сахаровъ** Леон. Дан., нч., **Ивановъ** Ив. Алдр., нч., **Савватьевъ** Пет. Зах., нч.,

Фарисеевъ Конст. Ал., нч., **Бектышевъ** Ив. Дм., нч., **Бурцевъ** Ник. Петр., нч. Счетн. чиновн.: **Жегинъ** Пав. Фед., нч., **Троицкій** Алдр., Пав., нч., **Голиковъ** Мих. Ник., **Панинъ** Вас. Сам., нч., **Евдокимовъ** Ив. Ипп., нч., **Соколовъ** Ник. Ст., нч., **Мусатовъ** Вал. Серг., нч., **Нечаевъ** Ник. Мих., нч., **Разсадинъ** Леон. Ник., нч., **Сахаровъ** Ник. Андр., нч., **Хечумовъ-Саркисовъ** Ив. Ив., нч., **Култыгинъ-Гайдуковъ** Ал. Петр., нч., **Иваницкій-Василенко** Ник. Ник., нч., **Нечаевъ** Ив. Сер., нч., **Новиковъ** Геор. Мих., нч., **Соколовъ** Пет. Алек., нч., **Веніаминовъ** Вл. Алек., кск., **Лавровъ** Пет. Ник., нч., **Успенскій** Вик. Геор., нч., **Кузьминъ** Серг. Егор., нч., **Головинъ** Ник. Фед., нч., **Кореневъ** Вас. Григ., нч., **Бекинъ** Ив. Бор., нч., **Неждановъ** Серг. Влад., нч., **Паскинъ** Андрей Мих., нч., **Павловъ** Ив. Никан., нч., **Кепановъ** Вас. Петр., нч., **Богословскій** Вас. Ник., нч., **Рокотовъ** Гр. Вл., кол.асс., **Картамышевъ** Ал. Ал. крг., **Прокофьевъ** Сер. Ив., нч.

Отдѣленія Сберегательной Кассы.

Первое—Арбатъ, д, Бромлей, открыто: по воскр., вторн., сред., четв. и пятн., съ 10 до 2 ч. дня и по суббот. съ 5 до 8 час. вечера.

Второе—Срѣт. ч. 2 уч., Селиверст. пер., д. С.-Петерб. Страх. Общ., открыто: по воскр., вторн., сред., четв. и пятн., отъ 10 до 2 ч. и по суббот. отъ 5 до 8 ч. вечера.

Третье—Балчугъ, д. Осипова и Рахманова, открыто: по воскр., вторн., сред. и пятн. съ 10 до 2 час. дня и по четвер. и суббот. съ 5 до 8 час.

Четвертое—Зубовскій бул., д. Юдина. открыто: по воскр., вторн. и четверг. отъ 10 до 2 ч. по сред. и суб. съ 5 до 8 час. веч.

Пятое—Ново-Басманная, д. кн. Куракиныхъ, открыто: по воскр., сред., четв. и пятн. отъ 10 до 2 час. и по вторн. и суббот. отъ 5 до 8 ч. вечера.

Шестое—Троице-Сергіевскій посадъ, открыто: по воскр. съ 8 до 12 ч. дня, по суббот. съ 9 до 1 ч. дня, по пятн. съ 8 до 12 ч. и отъ 5 до 8 ч. веч.

Седьмое—Тверская, д. Гиршманъ, открыто: по воскр., сред., четв. и пятн. съ 10 до 2 ч. дня и по вторн. и суб. съ 5 до 8 ч. веч.

Восьмое—Покровка, д. Богомолова, близъ Гаврикова пер., открыто: по воскр., сред. и четв. съ 10 до 2 ч. дня и по вторн. съ 5 до 8 ч. веч.

Девятое—село Раменское, при фабр. Малюшина с-я, открыто: по суббот. съ 10 до 2 ч. дня.

Десятое—Николо-Ямская, д. Барсовой, открыто: по воскр., вторн., четв. и пятн. съ 10 до 2 ч. дня и по сред. и суббот. съ 5 до 8 ч. веч.

Одиннадцатое—Каретная-Садовая, д. Тишенинова, открыто: по воскр., вторн. и пятн. съ 10 до 2 ч. по сред. и суб. съ 5 до 8 час.

Двѣнадцатое—Кудринская-Садовая, д. Ладыгиной, открыто: по воскр., сред. и пятн. съ 10 до 2 ч. и по вторн. и суб. съ 5 до 8 ч. веч.

Тринадцатое—Швивая горка, д. кн. Енгалычевой, открыто: по воскр., вторн., сред. и пятн. съ 10 до 2 ч. и по четв. и суб. съ 5 до 8 ч. веч.

Четырнадцатое—Б. Дмитровка, д. Двор. Собр., открыто: по воскр., сред., четв. и пятн. съ 10 до 2 час. дня и по вторн. и суббот. съ 5 до 8 ч. веч.

Пятнадцатое—Садовая, Земляной валъ, д. Щербинина, открыто: по воскр., вторн. и сред. отъ 10 до 2 ч. и по четв. и суббот. отъ 5 до 8 ч. веч.

Шестнадцатое—Покровка, д. Купріянова, открыто: по воскр., четв. и суббот. съ 10 до 2 ч. дня и по вторн. и сред. съ 5 до 8 ч. веч.

Семнадцатое—Воронцовская ул., д. Катыкъ, открыто: по воскр., вторн. и пятн. отъ 10 до 2 ч,. по сред. и суббот. отъ 5 до 8 ч. веч.

Восемнадцатое—1 Мѣщанская, д. Морозовой, открыто: по воскр., вторн. и сред. съ 10 до 2 ч. дня, по четвер. и суббот. съ 5 до 8 ч. веч.

Девятнадцатое—Серпуховская ул., уг. Арсеньевскаго пер., д. Карпова, открыто: по воскр., сред. и четв. съ 10 до 2 ч. дня и по вторн. и суббот. съ 5 до 8 ч. веч.

Двадцатое—Ивановка, д. Бахрушина сыновей, открыто: по воскр., вторн. и пятн. съ 10 до 2 ч. дня и по сред. и суббот. съ 5 до 8 ч. веч.

Двадцать первое—при пассажирск. вокзалѣ Моск.-Казанск. жел. дор., открыто: по воскр, вторн. и четв. отъ 10 до 2 ч., по сред. и суббот. отъ 5 до 8 ч. веч.

Двадцать второе—Серпуховская пл., д. Любушкина, открыто: по воскр., четв. и пятн. отъ 10 до 2 ч. по вторн. и суббот. отъ 5 до 8 ч.

Двадцать третье—Воронухина гора, д. Медвѣдевой, открыто: по сред., четв. и воскр. отъ 10 до 2 ч. дня и по вторн. и суббот. отъ 5 до 8 ч. веч.

Двадцать четвертое—Сокольничье шоссе, д. Грачевой, открыто: по вторн., пятн. и воскр. съ 10 до 2 ч. дня и по сред. и суббот. съ 5 до 8 ч. веч.

Двадцать пятое—Солянка, д. Россійскаго Страхового О-ва, открыто: воскр., среда и пятн. отъ 10 до 2 ч. дня, вторн. и суббот. отъ 5 до 8 ч. веч.

Двадцать шестое—Средніе Торговые Ряды, открыто: воскр., вторн., среда, четв. и пятн. отъ 10 до 2 ч. дня, суб. отъ 4 до 7 ч. веч.

Двадцать седмое—Б. Кисловка, д. Силина, открыто: воскр., вторн. и пятн. отъ 10 до 2 ч. дня, четв. и суббот. отъ 5 до 8 ч. веч.

Двадцать восьмое—Волхонка, д. Голофтѣева, открыто: воскр., среда и четв. отъ 10 до 2 ч. дня, вторн. и суббот. отъ 5 до 8 ч. веч.

Московское отдѣленіе Государственнаго Дворянскаго Земельнаго банка.

(Ул. Садовой-Самотечной и Б. Спасскаго пер., д. Дурдиной, тлф. 909).

Управл. **Шиповъ** Фил. Ник., тс. гофм. Выс. Дв. и Моск. почетн. опекунъ; чл. оцѣнщ.: **Самохоткинъ** Григ. Вас., сс., **Минорскій** Фед. Мих., кс., **Фоссъ** Бор. Ник., ка., **Корольковъ** Мих. Ал., ттс.

Чл. по выбор. отъ дворян. Московск. губ.: **Андросовъ** Ник. Ив., пр. пов., **Шеппингъ** Вл. Дм. бар., сс.; Владимірск. губ.: **Калачевъ** Ник. Влад., сс., **Микулинъ** Алдръ Алдр., кск.; Костромской губ.: **Лугининъ** Вл. Фед., двор., **Зегеръ** Серг. Матв., дсс.; Ярославской губ.: **Калачевъ** Ген. Вик., шт.-ротм., **Михалковъ** Серг. Влад., сс.; Тверской губ.: **Голиковъ** Серг. Ив.; Вологодской губ.: **Макшеевъ** Дм. Серг., нс., **Еремѣевъ** Алдръ Ксен., кск.; Нижегородск. губ.: кн. **Чегодаевъ** Влад. Андр., сс.

Дѣлопроизв. **Захаровъ** Мих. Конст., кск., помощн. дѣлопр. **Цвѣтковъ** Влад. Ал. ттс., бухг. **Кудрявцевъ** Алдръ Павл., п. п. гр., пом. 1 разр. бухг.: **Вознесенскій** Алдръ Павл., крг., **Ступинъ** Арк. Ник., двор., **Самохоткинъ** Гавр. Вас., двор., **Пчелинъ** Пав. Сем., п. п. гр.

Московское отдѣленіе Крестьянскаго Поземельнаго банка.

(Уг. Садовой-Самотечной и Б. Спасскаго пер., д. Дурдиной).

Управл. **Шиповъ** Фил. Ник., тс. гофм. Дв. Е. И. В., непр. чл.: графъ **Татищевъ** Ив. Дм., кск.; чл. отъ земствъ: **Рихтеръ** Ник. Фед.; сс.; чл. по назн. Губерн.: **Полянскій** Ал. Мих., ка, бухг. **Добровольскій** Алдръ Ник., ттс., пом. **Успенскій** Пет. Ив., нс., пом. дѣлопр. **Николаевъ** Серг. Льв.

Московская Ссудная Казна.

(Неглинный пр., соб. д., тлф. 2191).

Открыта ежедневно (кромѣ субботъ, воскресныхъ и праздничныхъ дней) отъ 10 до 2 час. дня. Принимаетъ въ залогъ: золотыя и серебряныя вещи, брилліанты, драгоцѣнные камни, жемчугъ, золото и серебро въ слиткахъ по установленной пробѣ. Взимаетъ 6% въ годъ ($^{1}/_{2}$ коп. съ 1 руб. въ мѣсяцъ) при выкупѣ или перезалогѣ, при чемъ никакой дополнительной платы за храненіе не полагается.

Вещи принимаются въ залогъ на одинъ годъ, въ теченіе льготнаго мѣсяца подлежатъ выкупу или перезалогу, иначе поступаютъ на аукціонную продажу.

Аукціонъ просроченныхъ залоговъ (съ 15-го сентября по 15 мая по субботамъ) съ $10^{1}/_{2}$ часовъ утра.

Завѣд. **Малевинскій** Ник. Як., дсс., директ. **Тюкинъ** Алдръ Мих., дсс., пом. директ. **Кроминъ** Алдръ Мих., сс. **Ресницкій** Максимил. Конст., сс., бухг. **Габріельсъ** Дм. Алдр., кс., пом. бухг. испр. об. дѣлопр. **Цвѣтковъ** Дм. Ал., кск., **Малевинскій** Дм. Ник., гс.; кассиръ **Ушаковъ** Пав. Вас., сс., пом. кассира **Лебедевъ**, Вас. Вас., нс., **Левицкій** Евг. Евг., кск.; контр. **Слюсаренко** Ник. Вас., нс., пом. контр. **Носовъ** Ив. Ив., гс., журнал. **Пчелкинъ** Ал. Ефим., нс.; оцѣнщики: **Степановъ** Ник. Фед., л. п. гр., **Блюмквистъ** Ник. Фед., аукціонистъ **Хлѣбниковъ** Пав. Ник.; канцел. чин.:

Глѣбъ-Кошанскій Ал. Мих., кск., **Красильниковъ** Фед. Серг., крг., **Марковъ** Ал. Серг., крг.; канцел. служ.: **Ресницкій** Конст. Максимил., **Медіановъ** Ник. Серг., **Жуковъ** Ник. Ник., **Кулыгинъ** Алдръ Петр., **Пикуновъ** Алдръ Мих., **Спашковъ** Ник. Степ. **Соколовъ** Бор. Петр., п. п. гр., **Авксентьевъ** Мих. Филим., **Ипатьевъ** Ник. Алдр., **Колѣнцевъ** Мих. Мих., исп. об. экзек. **Прокофьевъ** Наумъ Наум., л. п. гр.

Московская Казенная Палата.

(Воздвиженка, соб. д. Телеф. 2060).

Управл. **Урсати** Сем. Ив., дсс., помощн. **Миловъ** Серг. Ал., сс.

Начальн. отдѣл.: 1-го **Пассекъ** Ал. Вяч., 2-го **Булгаковъ** Алдръ Алдр., нс., 3-го **Протопоповъ** Пав. Вас., нс., 4-го **Давыдовъ** Вл. Алдр., кс.

Чл. отъ правл. Моск. Губерн. Распор. Комит.: **Протопоповъ** Пав. Вас., нс.

Податн. инспект. г. Москвы: 1 уч. **Мавровскій** Як. Матв., сс., 2 уч. **Стефановскій** Ив. Андр., нс., 3 уч. **Коврайскій** Пав. Алдр., нс., 4 уч. **Бакунинъ** Ник. Мод., нс., 5 уч. **Мичуринъ** Фил. Мих., кс., 6 уч. **Яньковъ** Георг. Дм., сс., 7 уч. **Архиповъ** Серг. Павл., ттс., 8 уч. **Покровскій** Петръ Павл., кс., 9 уч. **Горбуновъ** Алдръ Ник., кс., 10 уч. **Ржевскій** Ник. Фед., ка., 11 уч. **Данцигеръ** Андр. Андр., ка., 12 уч. **Хмѣлевскій** Пав. Вас., ка., 13 уч. **Каштановъ** Евг. Вас., ка., 14 уч. **Полонскій** Ал. Як., ттс., 15 уч. **Киселевскій** Ив. Ив., нс., 16 уч. **Емецъ** Мих. Пет., ка., 17 уч. **Вестинъ** Ал. Ник., ка.

Москов. уѣзда: **Захаровъ** Ник. Ник., нс., помощ. подат. инсп. **Надеждинъ** Ал. Як., ка., секр. **Поповъ** Ник. Ив., кск., помощ. секр. **Цвѣтковъ** Викт. Мих., гс.

Чинов. особ. поруч.: **Абрамовичъ** Ник. Матв., **Малашкинъ** Леон. Леон., **Веселовскій** Ник. Ег.

Столонач.: **Алфеевскій** Ал. Мих., нс., **Авенаріусъ** Вл. Ник., ттс., **Гульбе** Фр. Петр., ттс., **Гощинскій** Конст. Эд., ка., **Дитмаръ** Серг. Бор., кск., **Кацауровъ** Ник. Сем., кск.

Бухгалт.: **Дешевой** Левъ Пет., нс., **Ангеловъ** Конст. Ал., нс., **Пылаевъ** Ник. Ник., нс., **Орловскій** Алдръ Ник., ка., **Бѣгичевъ** Евг. Ник., ттс., **Станкевичъ** Вл. Петр., нс., **Головинъ** Ив. Вас., ттс., **Вонлярскій** Вал. Петр., ттс., **Аболь** Эд. Як., кск., **Корвинъ-Круковскій** Вяч. Отг., кск., **Любимовъ** Ал. Дм., кск., **Смирновъ** Ник. Алдр., кск., **Строевъ** Фед. Петр., кск., **Ирисовъ** Ив. Ив., гс.

Неим. чина: **Дементьевъ** Ив. Степ., **Кукановъ** Ар. Ив., **Новосельскій** Вл. Эд., **Егоровъ** Ник. Дм.

Дѣлопр. Моск. губ. распор. Комитета: **Головинъ** Ив. Вас., кск., экзекут. **Корвинъ-Круковскій** Андр. Отт., крг., архивар. **Соколовъ** Як. Алдр., ка.

Московское Губернское по квартирному налогу Присутствіе.

(Воздвиженка, зд. Казен. Палаты).

Предсѣд. **Урсати** Сем. Ив., дсс.

Чл. общ. Присут. Казен. Пал. **Миловъ** Серг. Ал., сс., **Пассекъ** Ал. Вяч., кс., **Булгаковъ** Алдръ Алдр., ка., **Протопоповъ** Пав. Вас., нс., **Давыдовъ** Влад. Алдр., кс.

Отъ города: **Муромцевъ** Ник. Анд., ка., **Бостанджогло** Мих. Ник., п. п. гр., **Живаго** Макс. Вас., ттс., **Щаповъ** Петръ Петр., п. п. гр., **Кротовъ** Ник. Еф.

Районы Московскихъ городскихъ по квартирному налого Присутствій.

I. Городск. уч. (отъ Ильинскихъ вор. лѣвая стор. ул. Ильинки и вся прилегающ. мѣстн., кончая Москворѣц. наб.) и 3 уч. Мясницкой ч. Предсѣд. **Мавровскій** Як. Матв., сс.

II. Городск. уч. (отъ Ильинск. вор. прав. стор. ул. Ильинки и вся прилег. мѣстн., кончая Никольскою ул.) и 1 уч. Тверск. ч. Предсѣд. **Стефановскій** Ив. Андр., нс.

III. 2 и 3 уч. Тверской ч. Предсѣд. **Коврайскій** Пав. Алдр., нс.

IV. 1 и 2 уч. Мясницк. ч. и 1 и 2 уч. Яузской ч. Предсѣд. **Бакунинъ** Ник. Модест., нс., кам.-юнк. Дв. Е. И. В.

V. 1 уч. Арбатск. ч., 2 уч. Пречист. ч. и 2 уч. Прѣснен. ч. Предсѣд. **Мичуринъ** Фил. Мих., кс.

VI. 1 и 2 уч. Сущевской ч. Предсѣд. **Яньковъ** Георг. Дм., сс.

VII. 1 и 2 уч. Срѣтенск. ч. и 2 уч. Мѣщанской ч. Предсѣд. **Архиповъ** Серг. Павл., ттс.

VIII. 1 и 2 уч. Лефортов. ч. и 1 уч. Басман. ч. Предсѣд. **Покровскій** Петръ Павл., кс.

IX. 1 и 2 уч. Якиман. и 1 и 2 уч. Серпухов. ч., 3 уч. Рогожск. ч. Предсѣд. **Горбуновъ** Алдръ Ник., кс.

X. 1 и 2 уч. Пятниц. ч. и 1 и 2 уч. Якиманск. ч. Предсѣд. **Ржевскій** Ник. Фед., ка.

XI. 1 уч. Пречист. и 1 и 2 уч. Хамов. ч. и 1 уч. Прѣснен. ч. Предсѣд. **Данцигеръ** Анд. Андр., ка.

XII. 1 и 3 уч. Мѣщанск. ч. и 3 уч. Сущевск. ч. Предсѣд. **Хмѣлевскій** Пав. Вав.

XIII. 1, 2 и 3 уч. Прѣсн. ч. Предс. **Каштановъ** Евг. Вас., ка.

XIV. 1 и 3 уч. Рогожск. ч. и 2 уч. Яузской ч.

XV. 3 уч. Лефортов. ч., 2 уч. Басм. ч. и 2 уч. Рогожск. ч. Предсѣд. **Киселевскій**.

XVI. 4 уч. Мѣщан. ч. и 3 уч. Сущевской ч. Предсѣд. **Емецъ**.

Общее Присутствіе Московской Казенной Палаты по дополнительному промысловому налогу.

Предс. **Урсати** Сем. Ив., дсс., чл.: **Миловъ** Серг. Ал., сс., **Пассекъ** Ал. Вяч., кс. **Булгаковъ** Алдръ Алдр., ка., **Давыдовъ** Вл. Алдр., кс., **Протопоповъ** Пав. Вас., нс.; отъ акцизн. управл.: **Павловъ** Ал. Мих., **Петровъ** Ник. Вас., сс.; отъ Губерн. Земск. Упр.: **Челноковъ** Мих. Вас.; отъ Моск. Гор. Упр.: **Муромцевъ** Ник. Андр.; отъ Губ. Земск. собр.; **Якунчиковъ** Влад. Вас.; отъ Гор. Думы: **фонъ-Вогау** От. Макс.; отъ биржи: **Прохоровъ** Ник. Ив.; отъ Купеч. общ.: **Найденовъ** Алдръ Алдр., **Липгардтъ** Эм. Алдр., **Колли** Як. Андр.; отъ Сов. торг. и мануф.: **Владиміровъ** Алдръ Ефим.

Московское Губернское по промысловому налогу Присутствіе.

(Прошенія подаются въ Казен. Палату. Засѣданія происходятъ въ зданіи Губернскаго Правленія).

Предс. **Кристи** Григ. Ив., дсс., егерм. Дв. Е. И. В., чл.: вице-губернаторъ **Сабуровъ** Алдр. Петр., ка., въ домѣ церемоніймейстера Двора Е. И. В., управл. Казен. Пал. **Урсати** Сем. Ив., дсс., управл. акцизн. сбор. **Александровъ** Ник. Фед, дсс., предс. Окр. Суда **Давыдовъ** Ник. Вас., дсс., прокур. Окр. Суда **Набоковъ** Серг. Дм., нс., предсѣд. Губерн. Земск. Упр. **Шиповъ** Дм. Ник., дсс. камерг. Дв. Е. И. В., Моск. Городск. Голова **Голицынъ** кн. Вл. Мих., тс., **Шамшинъ** Алдръ Ив., п. п. гр., завѣд. дѣлопроизв. **Полянскій** Ал. Мих., ка., нач. отд. Казен. Пал. **Пассекъ** Ал. Вячесл

1-е Московское Уѣздное раскладочное по промысловому налогу Присутствіе.

Предс. **Захаровъ** Ник. Ник., нс., чл.: **Еремѣевъ** Влад. Андр., **Бѣлишевъ** Еф. Хрисан., **Армандтъ** Алдръ Евг., п. п. гр., **Крестовниковъ** Серг. Влад., **Сапожниковъ** Влад. Григ., **Штальдеръ** Пав. Ник.

Губернскій Распорядительный Комитетъ.

(Воздвиженка, зд. Казенной Палаты).

Чл. отъ правител. **Протопоповъ** Пав. Вас., нс., **Перфильевъ** Серг. Серг., кск. дѣлопроизв. (вакансія), помощн. **Краснопѣвцевъ** Ник. Ив., кск.

Московское Губернское Казначейство.

Казн. **Симоновскій** Викт. Петр., сс., помощн. **Росляковъ** Ив. Павл., нс., старш. бухг. **Цыгановъ** Ал. Мих., ка., старш. касс. **Флоринскій** Ник. Петр., кс., кассиры 1 разр.: **Поповъ** Серг. Ник., нс., **Невяровскій** Юл. Іос., нс., **Соколовъ** Ал. Ал., нс., **Малютинъ** Ал. Мих., нс., **Гонъ** Ник. Ал., ттс., **Бѣляевъ** Серг. Вас., ттс., кассиры 2 разр. **Тайберъ** Мих. Ант., кс., **Недешевъ** Сем. Алдр., ка., **Боголюбовъ** Ник. Серг., кск., **Долговъ** Ник. Ник., кск., **Зиминъ** Бор. Мих., ттс., **Мозговъ** Фед. Вас., гс., **Александровъ** Алдръ Павл., гс., **Лебедевъ** Серг. Ал., гс.; бухгалт. 1 разр. **Смирновъ** Гл. Ник., ттс., **Шилгинъ** Ник. Ник., кс., **Максимовъ** Андр. Фил., л. п. гр., **Николевъ** Конст. Ал., кск., **Акви-**

ляневъ Мих. Алдр., кск., **Орловъ** Серг. Ал., нч.; бухгалт. 2 разр.: **Добровъ** Дм. Ник., крг., **Красовскій** Вяч. Матв., кас., **Лебедевъ** Серг. Фед., ттс., **Соколовъ** Ив. Алдр., ка., **Сергіевъ** Варс. Павл., кск., **Бадиновъ** Ник. Павл., нч., **Сахаровъ** Ник. Андр., крг., **Величковъ** Ник. Леон., крг.; письмов.: **Глаголевъ** Ив. Алдр., ка.; журн. **Ивановъ** Ник. Влас.; счетн. чин.: **Спасскій** Вас. Ив., ттс., **Преображенскій** Ник. Алдр., гс., **Глушковъ** Пет. Гавр., л. п. гр., **Бѣляевъ** Мих. Іуд., л. п. гр., **Борисовъ** Ив. Бор., нч., **Мышецкій** Ник. Вас., гс., **Цвѣтковъ** Дм. Вас., кск., **Войшвилло** Ив. Ив., нч., **Савинъ** Лука Евсѣевъ, кр.

Гербовое Отдѣленіе Казначейства.

(Ниж. Кисловка, д. Казенной Палаты).

Касс. 1 разр.: **Поповъ** Серг. Ник., нс., **Бѣляевъ** Серг. Вас., ттс.; касс. 2 разр. **Тайберъ** Мих. Ант. кс., бухг. 2 р. **Добровъ** Дм. Ник., крг., счет. чиновн. **Бѣляевъ** Мих. Іуд., п. п. гр.

Московское Губернское по фабричнымъ и горнозаводскимъ дѣламъ Присутствіе.

(Дѣлопроизводство при канц. старш. фабр. инспект. Московск. губ.—Штатный пер., № 7).

Предсѣд. **Кристи** Григ. Ив., дсс., егерм. дв. Е. И. В.; чл.: нач. Моск. губ. жанд. управл. **Шрамъ** Конст. Фед., ген.-л., прокур. Моск. Окр. Суда **Короткій** Алдръ Ив., сс., ст. фабр. инспект. Моск. губ. **Гроссъ** Влад. Христ., инж.-техн., **Лосевъ** Мих. Лук., ман.-сов., **Четвериковъ** Серг. Ив., дв., **Якунчиковъ** Влад. Вас., п. п. гр., дѣлопр. присут. **Жуковъ** Вас. Аким.

Окружная фабричная инспекція Московскаго фабричнаго округа.

(Канцелярія—уголъ Денежнаго пер. и Сивцева-Вражка, д. гр. Капнистъ).

Открыта ежедневно кромѣ дней неприсутственныхъ отъ 10 до 4 ч. дня. Пріемъ лицъ, имѣющихъ надобность въ личныхъ объясненіяхъ съ окружнымъ инспекторомъ, производится въ тѣ же дни отъ 2—4 ч. дня.

Окружн. инспект. **Астафьевъ** А. С., нс., сост. при немъ для поруч. по дѣл. службы фабричн. инспектора **Гончаровъ** Ив. Ив., сс., дѣлопроизв. **Радеръ** Алдръ Конст., крг.

Фабричные участки и фабричная Инспекція Московской губерніи.

Ст. фабр. инспект. **Гроссъ** Влад. Христоф., инж.-техн., тлф. № 2642.

Канцелярія старш. фабричн. инспект. —Штатный пер., д Кротковой, № 7. Пріемъ по понедѣльн. и четверг. отъ 1—4 ч. дня. Дѣлопроизв. **Жуковъ** Вас. Аким.

Фабричные инспектора.

1-го уч. (г. Москвы, 1 уч. Пятн. ч., Моск. у , 1 станъ) **Валевахинъ** Ив. Пет., инж.-мех. Пріемъ: среда отъ 10 до 1 ч.

2-го уч. (г. Москвы, 2 уч. Пятн. ч., Моск. у. 4 станъ) **Аггеевъ** Конст. Пет., инж.-техн. Пріемъ: пятн. отъ 11 до 2 ч.

3-го уч. (г. Москвы, 1 уч. Хамовн. ч., Моск. у., Хорош. вол., 3 стана) **Фоминъ** Вас. Павл., инж.-техн. Пріемъ: вторн. отъ 10 до 1 ч. дня.

4-го уч. (г. Москвы, Басманнаго уч., Клинск. у) **Мусатовъ** Ник. Ник., инж.-техн. Пріемъ: пятн. отъ 10 до 1 ч.

5-го уч. (г. Москвы, 2 уч. Лефор. ч., Верейск. и Можайск. у.) **Игнатовъ** Леон. Ник., инж.-техн. Пріемъ: среда отъ 10 до 1 ч.

6-го уч. (г. Москвы, 1 уч. Сущев. и Срѣт. частей) **Рахмановъ** Дм. Мих., врачъ. Пріемъ: вторн. и суб. отъ 9 до 12 ч.

7-го уч. (г. Москвы, 1 и 2 уч. Рог. ч., Богородск. у., волости Осѣевская и Гребневская) **Шульгинъ** Ал. Мих., инж.-техн. Пріемъ: среда отъ 10 до 1 ч. дня.

8-го уч. (г. Богородскъ и волости: Аксеновская, Ивановская, Ямкинская 3 стана, Шиловская 2 стана, Богородск. у. и Буньковская) **Барышниковъ** Вас. Андр., инж.-техн. Пріемъ: вторн. отъ 11 до 1 ч. дня.

9-го уч. (Коломен. у., Бронницк. у., 1 станъ) **Охлобыстинъ** Серг. Веніам., инж.-техн. Пріемъ: вторн. отъ 10 до 3 ч.

10-го уч. (Серпуховской уѣздъ) **Громъ** Ник. Леонт., инж.-техн. Пріемъ: вторн. отъ 10 до 2 ч.

11-го уч. (г. Москвы: Мѣщан. части, Моск. у., Ростокинск. вол., 2 стана, с. Ростокино, с. Владыкино, с. Останкино, с. Дегунино, с. Алексѣевское, Люберцы, Марьина Роща и Крестовская застава) **Шеурленъ** Ник. Алдр., инж.-техн. Пріемъ: понед. и четвергъ отъ 10 до 1 ч. дня.

12-го уч. (г. Москвы, 2 и 3 уч. Прѣсна ч., Городск. ч., Звенигородск. у.) **Сахарновъ** Леонт. Алдр., инж.-техн. Пріемъ: вторн. отъ 11 до 1 ч. дня.

13-го уч. (г. Москвы, 1 уч. Леф. ч., Дмитровск. у.) **Синевъ** Петр. Ив., инж.-мех. Пріемъ: вторн. отъ 10 до 1 ч. дня.

14-го уч. (г. Москвы Серпуховск. ч., Московск. у., 5 станъ) **Ходатаевъ** Пет. Петр., инж.-техн. Пріемъ: четв. отъ 10 до 2 ч.

15-го уч. (Богородск. у., Павлов. пос. и волости: Дороховская, Запонорская, Беззубовская, Ильинская, Новинская 1 стана, Васильевская, Теренчинская, Зуевская и Игнатьевская 2 стана) **Кудрявцевъ** Ал. Мих., инж.-техн. Пріемъ среда отъ 10 до 3 ч.

16-го уч. (г. Москвы, 3 уч. Рогожск. ч. и Яузск. ч., Рузск. и Волокол. у.) **Бубновъ** Вл. Гавр., инж.-мех. Пріемъ: среда отъ 10 до 1 ч. дня.

17-го уч. (г. Москвы, Яким. и Мясн. ч., Московск. у., 6 станъ) **Типольтъ** Алдръ Апол., бар., инж.-техн. Пріемъ: вторн. отъ 1 до 4 ч. дня.

18-го уч. (г. Москвы, 2 и 3 уч. Сущевской ч., Богородск. у., Карповская вол., Бронницкаго у., 2 и 3 станы) **Арцыбушевъ** Григ. Алдр., инж.-техн. Пріемъ: четвергъ отъ 10 до 2 ч.

19-го уч. (г. Москвы, 3 уч. Лефорт. ч.. Росток. вол., 2 стана, д. Колошино, с. Измайлово, с. Черкизово, с. Богородское, Благуша и Семеновская застава) **Лялинъ** Леон. Мих., инж.-техн. Пріемъ: среда отъ 10 до 1 ч.

20-го уч. (г. Москвы, 2 уч. Хамовн. ч., 1 уч. Прѣсненск. ч., Московск. у., 3 станъ, Троицко-Голенищевск. вол.) **Филипповъ** Ив. Конст., инж.-техн. Пріемъ: четвергъ отъ 10 до 2 ч.;

21-го уч. (г. Москвы, Арбат и Преч. частей и 1 уч. Сущевск. ч., Москов. у., Всесвятск. вол., 3 станъ и Троицк. и Марф. вол., 4 станъ) **Пузановъ** Ник. Вас., инж.-техн. Пріемъ: среда отъ 11 до 2 ч.

22-го уч. (г. Москвы, Тверская часть, Подольск. у.) **Розановъ** Ал. Никан., инж.-техн. Пріемъ: вторн. отъ 11 до 2 ч.

Состоящ. при старш. фабр. инспект. кандид. на должность фабричн. инспектора **Козьминыхъ** Ив. Мих., инж.-мех.

Московское Отдѣленіе Совѣта Торговли и Мануфактуръ.

(Рождественка, д. Министерства Финансовъ).

Предсѣдатель **Найденовъ** Ник. Алдр., ком. сов., члены: **Абрикосовъ** Вл. Ал., п. п. гр., **Армандъ** Евг. Евг., ман. сов., **Барановъ** Ив. Алдр., ман. сов., **Бахрушинъ** Вл. Алдр., **Владиміровъ** Алдр. Еф., **фонъ-Вогау** Гуго Макс., ком. сов., **фонъ-Вогау** От. Макс., п. п. гр., **Ганешинъ** Серг. Вас., **Гужонъ** Юл. Петр., куп., **Гучковъ** Ив. Еф., ман. сов., **Колли** Як. Андр., п. п. гр., **Крестовниковъ** Григ. Алдр., ман. сов., **Лосевъ** Алдръ Лук., ман. сов., **Лосевъ** Мих. Лук., **Лялинъ** Серг. Ив., **Михайловъ** Митр. Ѳед., **Никитинскій** Як. Як., дсс., **Поляковъ** Ив. Кондр., ком. сов., **Прохоровъ** Ник. Ив., ман. сов., **Санинъ** Петръ Ив., ман. сов., **Сапожниковъ** Вл. Гр. , ман. сов., **Сорокоумовскій** Петръ Павл., **Четвериковъ** Серг. Ив., двор., **Щукинъ** Серг. Иван., ком. сов., **Якунчиковъ** Вас. Ив., ком. сов., **Ясюнинскій** Конст. Арс., ман. сов., инж. мех., **Якунчиковъ** Влад. Вас., пот. почет. гражд., и. об. секрет. **Петропавловскій** Серг. Петр., нс., помощникъ **Сымонайтисъ** Ив. Стан., ка., чиновникъ особыхъ поруч. **Бетхеръ** Георг. Ник., ттс., канцелярск. служ., **Петропавловскій** Ник. Егор., крг.

Московское Окружное Пробирное Управленіе.

(М. Бронная, соб. д., тлф. 2582. Откр. отъ 10—3 ч. дня).

Управляющій Округомъ и завѣдующій 3-й Повѣрочной Палаткой торговыхъ мѣръ и вѣсовъ **Лебедкинъ** Ив. Серг., горн. инж., сс., помощникъ **Орловъ** Стах. Кондр., горн. инж., кс., пробиреры: **Олексъ** Левъ Фридр., горн. инж., кс., **Сковронскій** Алдръ Влад., горн. инж., кс., **Милютинъ** Серг. Ник., кс., **Фалѣевъ** Мих. Ник., ка., **Романовъ** Мих. Вас., ка., помощники: **Любимовъ** Ник.

Ив., кск., **Раунеръ** Оск. Юл., кск., **Афонинъ** Мак. Ив., кск., **Варначевъ** Ник. Ник., крг., **Ушаковъ** Бор. Евламп., крг., **Ларіоновъ** Алдр. Ал., ттс., **Козловъ** Вен. Ал., нч , **Поцей** Стеф. Ант., нч., **Жолцинскій** Влад. Петр., кск., **Ивашкевичъ** Каз. Ам., кск., **Терновскій** Вен. Влад., кск., письмовод. **Емельяновъ** Серг. Пет., кск., пробирн. надзиратели: **Жеребцовъ** Ал. Ив., ка., **Плужниковъ** Дм. Дм., гс., **Соболевскій** Дм. Ник., нч., **Дартау** Фридр. Авг., крг., **Іогансенъ** Бр. Андр., крг., **Кудельскій** Игн. Алдръ Карл., крг., **Лавровъ** Ник. Ник., крг., **Смирновъ** Вл. Ст., нч.

Повѣрочная палатка торговыхъ мѣръ и вѣсовъ.

(М. Бронная, д. 29, Гиршъ).

Завѣд. палатк. **Лебедкинъ** Ив. Серг., горн. инж., сс., ст. повѣрит. **Вильгельмъ** Ал. Ст., ка., младш. повѣрит. **Татариновъ** Онис. Як., нч., **Жолцинскій** Ив. Петр., ка., **Васильевъ** Вл. Ив., гс., **Хруцкій** Ник. Флор., **Маноцковъ** Андр. Ив., **Мозлумовъ** Карпъ Арт., письмовод. **Вильгельмъ** Ив. Ст., п. гр.

Губернское Акцизное Управленіе.

(Мамоновск. пер., д. Шаблыкина. Телеф. 928. Канцелярія откр. отъ 11—1 ч.).

Управляющій **Александровъ** Ник. Фед., дсс., старш. ревиз.: **Апанасенко** Пав. Григ., ттс., **Губинъ** Алдръ Ив., кск., **Значко-Яворскій** Дан. Конст., ка., **Петровъ** Ник. Вас., сс., чин. по суд. части **Евреиновъ** Алдръ Андр., сс., ст. техники: **Гундыревъ** Ник. Ив., сс., **Ковригинъ** Инн. Ник., нс., бухгалтеръ **Тихоміровъ** Вяч. Вас., ка., помощники: **Савиновъ** Ив. Ив., ттс., **Звѣревъ** Арс. Конст., нч., секретари: **Асмусъ** Петръ Ник., ка., **Ждановъ** Евгр. Аким., нч., помощники: **Глумовъ** Ал. Пав., ттс., **Александровскій** Влад. Ив., нч., **Скибинскій** Ив. Мих., нч., **Москаленко** Ад. Алдр., гс., помощн. надзират. **Червяковскій** Каз. Ос., кск., контролеры: **Скляренко** Ив. Ник., ттс., **Ольшанскій** Вал. Григ., гс.

Первый округъ Московскаго Акцизнаго Управленія.

(Канцелярія: Нѣмецкая улица, д. Дриттенпрейсъ. Телеф. 862).

Въ составъ округа входятъ части г. Москвы: Городская, Мясницкая, Басманная, Яузская, Лефортовская и Рогожская, Казенный № 1 складъ спирта, дрожжев. винокурен. заводъ Б. А. Гивартовскаго и Афремова, водочн. заводы торг. д. И. А. Смирнова С-вей и торг. дома Бауеръ, пиво-медоваренный заводъ Берникова и табачн. фабр. т-ва Бостанжогло, торг. д. вд. Поповой и куп. Рейнгардтъ.

Окружн. назир. **Мордмилловичъ** Ал. Адол., ка., дѣлопрозвод. **Чарнко** Вл. Леонард., гс., **Шевченко** Вас. Вас., нч., **Владыкинъ** Вл. Герм., ттс., старш. помощн.: **Рымвидъ-Мицкевичъ** Дон. Мих., ттс., **Туровъ** Серг. Дм., нс., **Шаховцовъ** Пет. Ник., ка., **Урванцевъ** Ник. Льв., кск., **Новоселовъ** Ив. Мих., нс., **Лѣсненко** Вас. Сав., нч., **Хабловскій** Мих. Ник., кск., **Бабичевъ** Григ. Ив., **Штольдеръ** Пав. Ник., кск., млад. помощн.: **Степурскій** Викт. Павл., кск., **Дмитріевъ** Вас. Дм., помощн. въ уѣзд.: Дмитровск. **Щодро** Евг. Ксав., гс., Бронницк. **Кюнъ** Конст. Конст., нч., Богородск.: **Хотемкинъ** Алдръ Григ., кск., **Глушанинъ** Петръ Франц., гс., старш. штат. контр.: **Пожалостинъ** Ив. Ив., **Зволинскій** Викт. Андр., кск., **Булановъ** Бор. Ник., кск., **Жиденовъ** Ив. Вас., **Девлетъ-Кильдѣевъ** Георг. Ник., кн. гс., **Желтовскій** Чесл. Лук., гс., **Щербинскій** Ст. Авг., гс., **Шемяко** Вик. Клем., гс., **Ивановъ** Ник. Алдр., **Озеровъ** Вас. Ник., кск., **Телепневъ** Ник. Вл., гс., **Ивановъ** Серг. Алдр., кск., **Масленниковъ** Ник. Петр., гс., **Гусевъ** Вас. Вас., кск., **Филипповъ** Мих., **Смиттенъ** Ал. Вл., **Рымошевскій** Іос. Мих., гс., **Собинскій** Карлъ Генр., гс.; млад. штат. контр.: **Байковъ** Ник. Ив., гс., **Симолинъ** Ник. Алдр., кск., **Спасскій** Ник. Валент., **Александровъ** Ив. Мих., нч., **Чаадаевъ** Ник. Андр., гс., **Дорогоневскій** Конст. Ив., **Чернявскій** Бол. Григ., нч., **Соколовъ** Конст. Ив., нч., **Ващенко** Серг. Мих., старш. нешт. контр.: **Рыкуновъ** Вас. Вас., гс., **Егоровъ** Влад. Ив., **Печковскій** Мих. Ал., кск., **Скальмейстеръ** Андр. Ив., **Коротневъ** Ив. Ник., **Грековъ** Алдръ Петр., кап., **Лавровъ** Конст. Мих., нч., мл. нешт. контр.: **Жаровъ** Як. Григ., нч., **Свѣтлаковъ** Ник. Андр., **Бортневъ** Конст. Феокт., нч., **Корниловъ** Пав. Юр., **Голосовъ** Ник. Вас., гс., **Самыгинъ** Вл. Мих., крг., **Разумовъ** Пав. Пав., нч., **Тимофеевъ** Ник. Тим., нч., **Саблуковъ** Мих. Ст., крг., **Соколовъ** Алдръ Андр., нч., **Мещериновъ** Алдръ Ник., кск., **Бѣлокуровъ** Викт. Ив., нч., **Серебренниковъ** Петръ Андр., кап., надсмотр.: **Манько** Ник. Як., нч., **Добронизскій** Бор. Ник., нч., **Первовъ** Пав. Алдр., нч., **Михайловъ** Вас. Мих., **Сорочинскій** Мих.

Второй Округъ Московскаго Акцизнаго Управленія.

(Сущевская, д. Кротова).

Въ составъ Округа входятъ слѣдующія полицейскія части г. Москвы: Сущевская съ Петровско-Разум. уч., Прѣсненская, Арбатская, Тверская, Срѣтенская, Мѣщанская съ 4 Сокольн. уч. и уѣзды Московской губ.: Клинскій, Волоколамскій, Рузскій, Звенигородскій, Можайскій и подгород. слоб.: Черногрязская, Марьина роща, с. Богородское и Крестовск. слоб.

Въ вѣдѣніи Округа находятся: 1) водочн. зав. товар. Н. Я. Шустова съ с-ми, Штритера и Депре, 2) лаково-политурн. зав. Вл. Попова, т-ва А. и Н. Мамонтовыхъ, т. д. И. Клуге и К^{0}, Москов. О-ва И. С. Оссовецкаго и П. И. Худокормова, 3) табачн. фабр. и склады С. Габай и Пигитъ подъ фирм. «Дукатъ», 4) коньячн. скл. т-ва Шустова, т-ва Арабажи, Бонштедтъ и Берманъ и Депре, 5) склады русск. виноградн. винъ т-ва Шустова, Христофорова, Бонштедтъ и Берманъ, кн. Горчакова, Влад. Глѣбова, Бекманъ, Тихоміровой, Шарле и Ив. Карзина, 6) нефтеобрабат. заводы: Шарапова, Комарова и Крупнова, 7) парфюмерн. зав. Сіу, Маттейсенъ, Эрмансъ, Гетлингъ, Матусевичъ, Абрикосова, Бодло, Ченцова, Бирюкова, Ралле, Ю. Гольдштейнъ, Петера, Безбардиса, Адельгеймъ, Реномэ и Качновскаго, Ѳ. А. Плотникова и Смоленскаго, 8) казенн. винн. складъ № 2 (Лѣсная ул.).

Окружн. надз. **Фаворскій** Ник. Мих., ка., дѣлопр.: **Сизингъ** Серг. Ив., нч., **Орловъ** Мих. Петр., ст. помощн.: **Гарфъ** Вл. Ник., **Орженко** Фр. Тор., инж.-т., **Чикинскій** Іос. Купр., крг., **Флоринскій** Серг. Ѳед., нс., **Малаховскій** Бол. Ант., **Андреевъ** Ник. Ник., **Ульянинъ** Петръ Ал., **Козубскій** Алдръ Дм., ттс., **Ходневъ** Вл. Ал., нс., **Беръ** Дм. Дм., **Рецко** Ив. Веден., млад. помощн.: **Давыдовъ** Пав. Петр., **Рациборскій** Бор. Ник., **Ярошинскій** Бол. Алдр., контр. ст. штатн.: **Смирновъ** Пав. Алдр., нс., **Соколовъ** Мих. Мих., **Любимовъ** Пав. Гр., **Стефановскій** Вас. Вас., **Гейгель** Ник. Юр., **Кедринъ** Влад. Евген., **Валицкій** Конст. Эд., **Колесниковъ** Ив. Ѳед., **Промитовъ** Ал. Вас., ка., **Савицкій** Вал. Ив., **Нагорновъ** Валер. Ник., **Лейхтгаммеръ** Ник. Ив., **Визировъ** Вад. Плат., **Сперанскій** Вен. Мих., **Замятинъ** Серг. Ник., **Маковскій** Ѳед. Ив., контр. мл. шт.: **Виноградовъ** Ник. Вас., **Чугуновъ** Дм. Степ., **Друцкой** Ник. Алдр., кн., **Маховъ** Серг. Вас., **Посниковъ** Ник. Ник., **Стейнъ** Викт. Алдр., **Криволуцкій** Ив. Вас., **Маньковъ** Вл. Влад., **Павловскій** Леон. Влад., **Струковъ** Серг. Гавр., стар. не шт.: **Чумаковъ** Мих. Павл., отст. плк., **Козыревъ** Пет. Лук., гс., **Старовъ** Мих. Фил., млад. нештатн.: **Храповицкій** Анат. Алдр., кск., **Катковъ** Петръ Мефод., **Шараповъ** Серг. Филоф., **Дмитріевъ** Серг. Ал., **Коровинъ** Ник. Ник., пор., **Пащенко** Евг. Эмм., **Зельницкій** Алдръ Алдр., **Заремба** Теодоръ Конрад., надсмотр.: **Соколовъ** Алдръ Георг., крг., **Покровскій** Алдръ Алдр.

Третій Округъ Московскаго Акцизнаго Управленія.

(Криво-Арбатскій пер., домъ Авдѣева, телеф. № 2740).

Окружн. надзират. **Языковъ** Андр. Мих., кс., помощники: **Благой** Дм. Дм., ттс., **Арнольди** Арк. Алдр., нс., **Гарфъ** Алдръ Ник., нс., **Кухаренко** Бор. Алдр., ттс., **Соколовъ** Дом. Ник., кск., **Гирманъ** Мих. Сем., ттс., **Лебедевъ** Алдръ Ив., кск., **Ординъ** Ѳед. Андр., ка., **Мартыновъ** Ник. Григ., ттс., **Стефановъ** Арк. Никиф., ка., **Небельсонъ** Анаст. Влад., ттс., дѣлопроизводители: **Голубевъ** Леон. Петр., ка., **Яроцкій-Бубель** Арс. Григ., нч., контролеры штатные старш.: **Леоновъ** Влад. Ив., кск., **Стоцкій** Іос. Іос., кск., **Лазаревъ** Мих. Конст., кск., **Никитинъ** Алдръ Влад., кск., **Мордмилловичъ** Евг. Ад., нч., **Эйко** Алдръ Серг., кск., **Лебедевъ** Серг. Ал., гс., **Ѳедотовъ** Вл. Мих., кск., **Полозовъ** Алдръ Ник., кск., **Сиповичъ** Ант. Просп., кск.. **Іевлевъ** Ал. Сем., кск., **Сахаровъ** Серг.

Вас., гс. Младшіе штатные: **Быхановъ** Алдръ Мих., нч., **Де-Спиллеръ** Стан. Степ., гс., **Приклонскій** Петръ Петр., крг., **Остроумовъ** Ник. Ив., нч., **Сокульскій** Алдр. Викт., кск., **Волошановичъ** Алдръ Алдр., кск., **Набоковъ** Сав. Сав., нч., нештатные: **Головнинъ** Всев. Ив., **Славикъ** Евг. Руд., **Орловъ** Георг. Павл., нч., **Орловъ** Ив. Петр., **Громовъ** Ив. Петр., нч., **Александровъ** Влад. Серг., **Апель** Викт. Карл., ка., **Ягминовичъ** Брон. Матв., **Крюковъ** Петръ Ив. Надсмотрщики: **Десницкій** Ив. Ник., ка., **Звѣревъ** Ник. Алдр., **Ганнушкинъ** Ив. Бор., врачъ.

Главная Складочная Таможня.

(Каланчевская площадь, соб. домъ. Тел. № 2196).

Управляющій **Яковлевъ** Сем. Сем., дсс., помощники: **Навережскій** Конст. Ѳед., сс., **Евреиновъ** Фед. Алдр., сс., члены: **Благой** Дм. Ив., сс., **Дрягаловъ** Алдръ Алдр., сс., **Протопоповъ** Ал. Ив., сс., **Томаровъ** Ив. Ник., сс., **Глушицкій** Ал. Ив., **Рутовскій** Митр. Андр., **Барсовъ** Серг. Ник., кс., **Березниковъ** Ник. Павл., кс., **Фрязиновъ** Анат. Ив., сс., **Успенскій** Мих. Гр., сс., **Давыдовъ** Аркад. Никол., нс., **Дзержговскій** Вац. Кондр., кск., **Яхимовичъ** Ив. Игн., нс., завѣд. чайн. стол. **Богдзевичъ** Алдръ Алдр., ттс., секретарь **Кельцевъ** Серг. Андр., кс., помощники: **Спиридовъ** Алдръ Вл., гс., **Михайловъ** Влад. Ѳед., кск., **Можейко** Вл. Вяч., нч., **Петкевичъ** Вит. Авг., нч., переводч. **Трахтенбергъ** Вл. Мих., нс., и. д. переводчика графъ **Морикони** Ив. Лукіан., экзек. **Кошевскій** Ник. Ник., ка., помощн. экзек. **Здравомысловъ** Пет. Вавил., ка., бухгалтеры: **Богословскій** Конст. Ал., нс., **Сокольскій** Ал. Діом., кск., **Вагнеръ** Рич. Эд., нс., помощники: **Баухъ** Пет. Ил., гс., **Дурыгинъ** Ал. Вас., крг., **Голиковъ** Ник. Алдр., ка., **Метловъ** Вас. Мих., ка., **Андржевскій** Леон. Юр., кск., **Доброхотовъ** Ал. Ник., нч., **Радугинъ** Леон. Викт , гс., **Аигинъ** Пантел. Серг., нч., **Алексѣевъ** Леон. Ал., казначеи: **Соколовъ** Вас. Ст., ка., **Шигаевъ** Арк. Ник., нс., помощники: **Рыскинъ** Вас. Конст., кск., **Смирновъ** Вас. Конст., ка., **Можайскій** Зах. Пав., ттс., **Розоновъ** Валер. Вас., ттс., **Смирновъ** Мих. Вас., кск., выкл. пошл.: **Годлевскій** Мих. Кипр., нс., **Силичъ** Ник. Григ., ттс., помощники: **Авсѣенко** Лавр. Вас., ка., **Тархановъ** Алдръ Алдр., гс., **Ѳоминъ** Ив. Ив., гс., **Новицкій** Веніам. Люціан., **Савицкій** Вл. Петр., гс., **Курупъ** Серг. Влад., крг., **Коржавинъ** Серг. Евг., кск., **Шевелкинъ** Мих. Ив., ттс., пак. надзиратель **Рушковскій** Алдръ Ив., ка., стар. помощники: **Гауптъ** Георг. Вас., нс., **Савицкій** Вас. Петр., ттс., **Шипулинъ** Алкс. Алкс., ттс., **Краснопольскій** Григ. Алекс., нс., **Порембскій** Мих. Казиміров., ка., **Волоховскій** Мих. Павл., нс., **Боголѣповъ** Ив. Гавр., ка., **Бобровскій** Як. Дан., нс., **Ильинъ** Влад. Ив., ка., **Грандъ-Мезонъ** Леон. Петр., нс., **Михайловскій** Вяч. Юліан., ка., **Ситниковъ** Вл. Венед., **Виноградовъ** Вас. Вас., ка., **Красовскій** Арс. Павл., ка., младш. помощники: **Анисимовъ** Ник. Ал., крг., **Блохинъ** Алдръ Вас., ттс., **Боголѣповъ** Ив. Гавр., ка., **Вознесенскій** Ник. Лук., нс., **Еропкинъ** Вл. Ив., ттс., **Григорьевъ** Петръ Алдр., кск., **Козловъ** Пав. Ив., гс., **Кутасовъ** Вл. Ив., кск., **Катинъ** Вл. Егор., кск., **Коссманъ** Фед. Карл. ттс., **Куриловъ** Леон. Иван., гс., **Лихаревъ** Ив. Ник., крг., **Михальскій** Викт. Викент., провиз., **Сперанскій** Дм. Степ., кск., **Остелецкій** Ив. Алдр., ттс., **Немировъ** Ник. Ал., нч., **Тугариновъ** Ив. Ал., нч., **Молдавановъ** Алдр. Алдр., гс., **Левитъ** Ник. Ѳед., ка., **Нарти** Ив. Конст., нч., **Калинцевъ** Ал. Еф., гс., **Котляровъ** Серг. Евламп., нч., **Волосковъ** Вл. Мих., гс., **Харкевичъ** Георг. Вик., нч., **Ѳоминъ** Ив. Ив., кск., **Шимковъ** Ив. Петр., нч., **Щербовичъ-Вечохъ** Тим. Данил., гс., канцелярскіе чиновники: **Алексѣевъ** Ал. Петр., нч., **Боргманъ** Серг. Эд., крг., **Буйницкій** Вал. Людв., гс., **Губановъ** Ив. Андр., гс., **Довгялло-Хморовичъ** Мих. Зем., гс., **Жайворонковъ** Конст. Павл., крг., **Казанскій** Сем. Ив., нч., **Красицкій** Валер. Георг., **Никитинъ** Всев. Вас., кск., **Николаевъ** Пав. Дм., кск., **Тишнинъ** Вл. Алдр., пор., **Шафрановъ** Ник. Петр., крг., **Шигаевъ** Ив. Арк., гс., **Сахаровъ** Мих. Ив., нч., **Погожевъ** Серг. Ал., нч., завѣдующій чаер. рыночн. помѣщен.: **Алабинъ** Влад. Дм., кск., помощникъ его **Голицынъ** Пав. Ив., кск.

Чайные контролеры.

Дѣйствительные:

Григорьевъ Серг. Ник., кск., **Грузовъ** Серг. Фед., кс., **Барановскій** Викт. Ив., кск., **Гастферъ** Ант. Егор., кск., **Верховскій** Алдр. Парф., кс., **Покровскій** Ив. Мих., отст. пдплк., **Заикинъ** Фед. Мих., нч., **Чарыковъ** Ник. Серг., отст. нс., **Жочосъ** Ив. Осип., нч., **Кремишенскій** Алдръ Ник., гс., **Пленцеръ фонъ-Пленцендорфъ** Герм. Герм., гс., **Салтановъ** Вл. Мих., крг., **Голунскій** Вас. Алдр. гс., **Студзинскій** Фр. Игн., нч., **Поповъ** Вл. Андр., гс., **Полетика** Алдр. Мих., кск., **Львовъ** Петръ Конст., кск., **Овчинниковъ** Петръ Алдр., нч., **Петропавловскій** Петръ Петр., нч., **Богомоловъ** Ив. Антип., кск., **Ромодановскій** Ник. Вл., ка., **Соборовскій** Пав. Фед., ка., **Фрязиновъ** Ив. Дм., кс., **Федоровъ** Конст. Фед., кск., **Афанасьевъ** Пл. Аф., **Гульбе** Геор. Як., кск., **Цвѣтковъ** Ник. Мих., ттс., **Нелидовъ** Фил. Алдр., кск., **Бестужевъ** Мих. Дм., ка., **Шестаковъ** Ив. Ив., отст., дсс., **Ивановъ** Дм. Дм., отст. ттс., **Олисовъ** Ив. Петр., нч., **Плотниковъ** Андр. Алдр., крг., **Писаревъ** Вл. Вал., ттс., **Спиринъ** Алдр. Ник., отст. пдплк., **Некрасовъ** Викт. Вас., ка., **Вороновъ** Мих. Лавр., нч., **Домановскій** Бол. Ант., крг., **Лобко** Нест. Мих., нч., **Смердовъ** Григ. Павл., нч., **Алмазовъ** Вас. Бор., нч., **Давыдовъ** Ник. Ал., пор., **Бѣленковъ** Алдръ Ив., нч., **Тихоміровъ** Ник. Фед., отст. ка., **Чирьевъ** Вас. Петр., отст. сс., **Цабель** Евг. Эмил., нч., **Явленскій** Вик. Ив., ка., **Зайцовъ** Вл. Мих., отст. ротм., **Коньковъ** Маркъ Марк., отст. пдпл., **Кирѣевъ** Пав. Григ., отст. кск., **Михинъ** Мих. Петр., ка., **Чуфаровскій** Ип. Ал., кс., **Форафонтовъ** Ник. Кап., отст. маіоръ.

Запасные.

Пейкеръ Ник. Алдр., отст. пдплк., **Шмидтъ** Ник. Алдр., кс., **Бѣленковъ** Ив. Петр., отст. пдплк., **Фидаровъ** Тотрадзи Годывичъ, отст. под., **Шипинъ** Ник. Павл., отст. пор., **Кирилловъ** Вяч. Андр., нс.

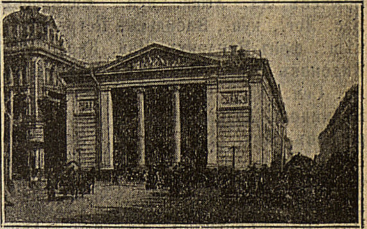

Московскій биржевой комитетъ.

(Ильинка, зданіе Биржи).

Открытъ отъ 12 до 5 час.

Предс. **Найденовъ** Ник. Алдр., ком. с., старшины: **Сорокоумовскій** Петръ Павл., ком. с., **Лосевъ** Алдр. Лук., ман. с., **Сапожниковъ** Вл. Григ., ман. с., **фонъ-Вогау** Гуг. Мак., ком. с., гофмаклеръ **Шлезингеръ** Алдр. Дан., п. гр., биржев. нотаріусы: **Рѣшетниковъ** Ник. Ив., **Миндеръ** Пав. Фил.,

Московское Городское Кредитное Общество.

(Петровка, соб. д.).

Предс. **Перепелкинъ** Ник. Митр. директ. **Шильдбахъ** Ал. Конст., **Телешевъ**, Серг. Дм., уполном. отъ Мин. Финан. **Островскій** Вяч. Франц., прав. дѣлъ **Благовѣщенскій** Дм. Ив., дежурн. чиновн. **Варпаховскій** Викт. Вас., бухг. **Любимовъ** Григ. Ив., гс., облиг. булг. **Арцибашевъ** Ал. Ал., гс., казнач. **Водо** Ник. Окт., гс., помощн. **Водо** Конст. Окт., двор., архитект. **Величкинъ** Викт. Андр., гражд. инж., **Кольбе** Фед. Никит., арх. **Ивановъ** Мих. Павл., худ. арх., **Калугинъ** Серг. Мих., худ. арх., **Шуцманъ** Мих. Серг., худ. арх., контрол. ссудъ **Нилусъ** Богд. Мих., гр. инж., оцѣночн. комис. **Армянскій** Пав. Ив., п. п. гр., **Русловъ** Вл. Ал. **Бобылевъ** Серг. Матв., инж., **Самаринъ** Пав. Мих., худ. арх., **Дьячковъ** Серг. Алдр., двор.

Уполномоченные.

Аблаженовъ Ив. Дм., куп., **Абрамовскій** Фед. Алдр., мѣщ., **Авдѣевъ** Ал. Ник., мѣщ., **Авдѣевъ** Вас. Ник., куп., **Аверьяновъ** Феоф. Авер., цех., **Александровъ** Вас. Алдр., куп., **Александровъ** Вл. Алдр., гс., **Александровъ** Вл. Конст., двор., **Алексѣевъ** Ник. Ал., **Анисимовъ**

Павл. Тим., **Арбатскій** Алдръ Алдр., л. п. гр., **Арбатскій** Вл. Алдр., **Армянскій** Мих. Павл., п. п. гр., **Армянскій** Ник. Павл., п. п. гр., **Армянскій** Пав. Ив., п. п. гр.. **Астровъ** Вл. Ив., кск., **Астровъ** Ник. Ив., **Афанасьевъ** Герас. Ив., мѣщ., **Базыкинъ** Лавр. Ив., куп., **Бакастовъ** Ив. Сав. куп., **Бакулинъ** Гавр. Вас., ямщ., **Бари** Макс. Петр., **Баршевъ** Андр. Леонт. сс., **Безобразовъ** Пав. Арс., шт.-ротм., **Бобылевъ** Ник Матв., куп., **Бобылевъ** Серг. Матв.,инж., **Богдановъ** Ал. Петр., п. п. гр., **Бочаровъ** Фед. Григ., ка., **Бровкинъ** Анд. Ив. мѣщ., **Бровкинъ** Ив. Ив., мѣщ., **Брычевъ** Ал. Афан., куп., **Васильевъ** Вас. Лог., куп., **Васильевъ** Петръ Фил., мѣщ., **фонъ-Вендрихъ** Ник. Карл., сс., **Зидоновъ** Серг. Мих., куп., **Вишняковъ** Ал. Сем., ка., **Водо** Ник. Окт., гс., **Войниковъ** Алдръ Петр., п. п. гр., **Воробьевъ** Мих. Ал., крест., **Воронинъ** Георг. Петр., п. п. гр., **Воскресенскій** Фед. Фед., **Востряковъ** Дм. Род., п. п.гр., **Галкинъ** Мих. Ив., мѣщ., **Гальманъ** Ник. Ив., **Ганешинъ** Ал. Фед., **Ганшинъ** Георг. Мих., мѣщ., **Герасимовъ** Алдръ Гер., мѣщ., **кн. Голицынъ** Вл. Мих., тс., **Городничевъ** Андр. Ил., кр., **Грачевъ** Серг. Ник., п. п. гр., **Грачевъ**, Фед. Сид.. куп., **Грузинцевъ** Алдръ Дм., куп., **Губонинъ** Ив. Григ., п. п. гр., **Гуськовъ** Ив. Вас., ямщ., **Гухтейль** Карлъ Алдр.. п. п. гр., **Гучковъ** Конст. Ив., п. п. гр., **Демидовъ** Конст. Дм., **Демидовъ** Ст. Дем., кр., **Дмитріевъ** Конст. Дм., кр., **Дриттенпрейсъ** Петръ Алдр., арх., **Дьячковъ** Серг. Алдр. отст. шт.-кап., **Дѣдовъ** Ив. Ив., куп., **Егоровъ** Пав. Сид., крест., **Елагинъ** Петръ Дан., п. п. гр., **Елизаровъ** Вас. Вас., мѣщ., **Еремѣевъ** Влад. Алдр., куп., **Ефимовъ** Эр. Ефим., крест., **Ждановскій** Влад. Инн., п. п. гр., **Жиро** Клавд. Іос., фр. гр., **Журавлевъ** Алдръ Арк., двор., **Журавлевъ** Арк. Арк., двор., **Журавлевъ** Ив. Ив., крест., **Заводовъ** Андр. Ал., крест., **Заводовъ** Вас. Мих., куп., **Звѣревъ** Петръ Сем., крест., **Зибрехтъ** Карлъ Вас., прус. подд., **Золотарскій** Алдръ Ив., п. п. гр., **Ильинъ** Григ, Ил., крест., **Калининъ** Ив. Григ., мѣщ., **Калининъ** Мих. Мих., мѣщ., **Капелькинъ** Ив. Никиф., крест., **Карзинкинъ** Серг. Серг., п. п. гр., **Карпенко** Лавр. Федос., мѣщ., **Кириковъ** Ал. Сем., куп., **Киселевъ** Ив Ант., мѣщ., **Кокоринъ** Ник. Ив., арх., **Кокоринъ** Дм. Ив., ямщ., **Кокоринъ** Ег. Ив., ямщ., **Колобашкинъ** Серг. Ник., п. п. гр., **Копытинъ** Пав. Никиф.. крест., **Королевъ** Серг. Вас., п. п. гр., **Котовъ** Вас. Вас., крест., **Красавинъ** Серг. Ос., куп., **Кулагинъ** Петръ Евт., **Кулагинъ** Сем. Ѳед., арх., **Курниковъ** Ег. Ив., куп., **Лавровъ** Алдръ Ник., сс., **Ламакинъ** Гавр. Серг., двор., **Лапинъ** Ив. Ал., мѣщ., **Левиссонъ** Раф. Бор., п. п. гр., **Ліанозовъ** Георг. Март., ком.-сов., **Лобозевъ** Ал. Вас., куп., **Лукашевичъ** Пав. Ник., двор., **Ляминъ** Сем. Ив., п. п. гр., **Ляминъ** Серг. Ив., п. п. гр., **Ляпинъ** Мих. Илліод., гс., **Макаровъ** Андр. Ал., крест., **Макаровъ** Мак. Павл., куп., **Малюшинъ** Сем. Ив., п. п. гр., **Мамонтовъ** Ник. Ив., крест., **Мартьяновъ** Петръ Ник., куп., **Масленниковъ** Алдръ Ил., п. п. гр., **Маттернъ** Эм. Эм., кс., **Мишинъ** Ив. Фед., крест., **Мозжухинъ** Андр. Ив., куп., **Морозовъ** Серг. Тим., п. п. гр., **Мотовъ** Петръ Макс., куп., **Моховъ** Петръ Филим., **Мочаловъ** Ив. Ив., арх., **Мѣшковъ** Ив. Мих., куп., **Наживинъ** Фед. Мир., куп., **Нартовтъ** Анат. Ник., п. п. гр., **Некрасовъ** Дм. Ег., прапор. зап., **Некрасовъ** Ег. Ив., куп., **Нѣмчиновъ** Гавр. Павл., п. п. гр., **Обидинъ** Нпк. Серг., **Орловъ** Андр. Конон. крест., **Осиповъ** Конст. Викт., п. п. гр., **Павловскій** Серг. Ник., мѣщ., **Перепелкинъ** Ник. Митр., сс., **Перловъ** Ник. Сем., двор., **Печкинъ** Сем. Ив., п. гр., **Пискаревъ** Як. Конст., мѣщ., **Плевако** Ѳед. Никиф., сс., **Пржевальскій** Вл. Вл. ка., **Приваловъ** Еф. Ермил., куп., **Приклонскій** Мих. Ив., кск., **Расторгуевъ** Дм. Ал., куп., **Расторгуевъ** Петръ Сид., куп., **Родіоновъ** Серг. Конст. нс., **Романниковъ** Як. Дм., ямщ., **Румянцевъ** Матв. Никит., **Русловъ** Вл. Ал., врачъ, **Рыбинскій** Ѳед. Вас., арх., **Савостьяновъ** Ив. Тим., куп., **Савостьяновъ** Вас. Вас., куп., **Сальниковъ** Петръ Никиф. п. гр., **Самаринъ** Пав. Мих. гск., **Сарафановъ** Серг. Дм., мѣщ., **Свѣтовидовъ** Ник. Род., крест., **Семеновъ** Вл. Серг., мѣщ., **Силуановъ** Ив. Ив., куп., **Симоновъ** Алдръ Бор., сс., **Сіу** Шарль Адол., фр. гражд., **Смирновъ** Ал. Мак., мѣщ., **Смирновъ** Ал. Сыс., крест., **Смирновъ** Арс. Вас., куп., **Смирновъ** Дм. Фед., мѣщ., **Смирновъ** Ег. Ал., **Соболевъ** Фед. Фед., куп., **Спиридоновъ** Серг. Никит., куп., **Стахѣевъ** Ник. Дм., п. п. гр., **Стриженовъ** Петръ Фед., п. п. гр., **Ступинъ** Алдръ Фед., куп., **Субботинъ** Петръ Никиф., куп., **Сычевъ** Петръ Сидор., куп., **Телешевъ** Дм. Егор.,куп., **Телешовъ** Серг. Дм., куп., **Тихомировъ** Ив. Фед., куп., **Трындинъ** Серг. Егор., п. п. гр., **Трындинъ** Петръ Егор., куп., **Тупицынъ** Серг. Конст., п. п. гр., **Усачевъ** Вас. Вас., п. п. гр., **Филипповъ** Дм. Ив., п. п. гр., **Филипповъ** Кириллъ Никит., крест., **Финогеновъ** Никита Вас., мѣщ., **Фирсовъ** Ст. Мих., крест., **Фокинъ** Як. Ив., крест., **Цвѣлевъ** Ник. Матв., мѣщ.. **Червяковъ** Сем. Фил., крест., **Чижовъ** Вас. Павл., куп., **Чулковъ** Алдръ Фед., куп., **Швецовъ** Ал. Вас., п. п. гр., **Шелагинъ** Ал. Егор., куп., **Шильдбахъ** Юл. Конст., дтс., **Шильдбахъ** Алдръ Конст., гв. шт.-ротм., **Шильдбахъ** Ал. Конст., гв. плк., **Шильдбахъ** Конст. Конст., ген. шт.-кап.. **Ширяевъ** Ник. Серг., п. п. гр.. **Шишеловъ** Вас. Ив., **Шишеловъ** Мих. Ив., куп., **Шмаковъ** Ал. Сем., канд. правъ, **Штюрмеръ** Алдръ Ник., **Шубертъ** Влад. Іог , п. п. гр., **Юдинъ** Дм. Петр., кр.

Акціонерное общество Московскіе товарные склады: Представитель **Кулевъ** Ник. Дм.

Благотворительное Общество при Мясницк. отдѣл. больницы для чернорабочихъ. Представит. **Пучковъ** Серг. Вас.

Московское Купеческое Общество. Представит.

Товарищ. для произв. изв. и алебастра Э. Липгартъ и К°. Представ. **Липгартъ** Эрнстъ Эд.

Товарищество владѣльцевъ Охотнорядской и др. домовъ въ Москвѣ.

Торговый домъ бр. Ляпины: представ. **Кисель-Загорскій** Ник. Петр.

Яузское отдѣл. больн. для чернораб.: представ. **Дувакинъ** Дм. Дм.

Кандидаты въ уполномоченные:

Зоновъ Тих. Мих., мѣщ., **Михайловъ** Ал. Мих., куп., **Байковъ** Пав. Ив., **Богомоловъ** Петръ Гр.,куп.,**Вишняковъ** Вл. Сем., **Давыденко** Фед. Ник., мѣщ., **Жиделевъ** Ал. Вас., мѣщ., **Бутинъ** Ив. Ив., куп., **Ксимантовскій** Ал. Як., мѣщ., **Кузьминъ** Вас. Мих., **Лапшинъ** Вас. Дм., **Прусаковъ** Ал. Пет.

Наблюдательный Комитетъ.

Предсѣд. **Шмаковъ** Ал-ѣй Сем., чл.: **Лавровъ** Алдръ Ник., **Печкинъ** Сем. Ив., **Нартовтъ** Анат. Ник., **Гучковъ** Конст. Ив., **Сальниковъ** Петръ Никиф., **Войниковъ** Алдръ Пет., **Золотарскій** Алдръ Ив., **Бруханскій** Алдръ Пет., **Макаровъ** Макарій Павл.

Московская хлѣбная биржа.

(Гавриковъ пер., телеф. № 2128).

Бирж. собранія отъ $11^1/_2$ до $1^1/_2$ ч. дня.

Биржевой Комитетъ:

Предсѣд. **Пономаревъ** Дм. Конст., замѣстит. предсѣд. **Алиповъ** Ег. Ив., чл.: **Мухинъ** Вл. Вас., **Виноградовъ** Петръ Евд., **Воронцовъ** Ил. Ив., **Житковъ** Як. Степ., **Ковригинъ** Ив. Вас., **Лейнъ** Як. Вас., **Эрлангеръ** Ант. Макс., непр. чл. **Волковъ** Дм. Фед., секретарь **Воскобойниковъ** Алдръ Алдр., помощ. секрет. и бухг. **Корниловъ** Ал-ѣй Гавр., чл. ревизіон. коммис.: **Кузнецовъ** Ил. Аким., **Макаровъ-Землянскій** Ник. Ѳед., **Максинъ** Андр. Григ.

Арбитражная Коммиссія: предсѣд. **Воронцовъ** Ил. Ив., замѣст. предсѣд. **Алиповъ** Ег. Ив., **Лейнъ** Як. Вас., члены: **Максинъ** Андр. Григ., **Тиняковъ** Фед. Мих., **Елинъ** Родіонъ Ив., **Смородиновъ** Сем. Абрам., **Лазаревъ** Серг. Мих., **Гуляковъ** Ив. Ив., **Поймановъ** Ив. Вас., **Варфоломѣевъ** Ив. Серг.

Экспертная Коммиссія, по пшену, гороху и крупѣ: **Алиповъ** Ег. Ив., **Тиняковъ** Фед. Мих., **Скомороховъ** Ст. Ив., **Хрѣнниковъ** Пав. Вас., по мукѣ пшен.: **Сидѣлевъ** Ил. Мат., **Кузнецовъ** Ил. Аким., **Варфоломѣевъ** Ив. Серг., **Поймановъ** Ив. Вас., **Лаппъ** Андр. Ник., по овсу: **Максинъ** Андр. Григ., **Смородиновъ** Сем. Абр., **Калашниковъ** Христ. Ник., по мукѣ ржаной: **Казаковъ** Ник. Ив., **Ковригинъ** Ив. Вас., **Галягинъ** Вас. Ал-ѣев., **Дьячковъ** Петръ Ив., по ржи и пшеницѣ: **Воронцовъ** Илья Ив., **Елинъ** Род. Ив., **Лейнъ** Як. Вас., по маслу и масляничнымъ сѣменамъ: **Скомороховъ** Ст. Ив., **Яковлевъ** Ник. Ник., **Давыдовъ** Ив. Ив.

Биржевые маклера:

Волковъ Дм. Ѳед. (стар. макл.), **Максинъ** Ил. Григ., **Скурыгинъ** Ив. Ив. Коммиссія по составленію бюллетеней: **Кузнецовъ** Як. Серг., **Яковлевъ** Ник. Ник., **Поймановъ** Ив. Вас., **Лаппъ** Анд. Ник., **Максинъ** Анд. Григ., **Мошнинъ** Дм. Аким., **Тиняковъ** Ѳед. Мих., **Кубаткинъ** Конст. Степ., **Егоровъ** Анд. Гр.

Московская Скотопромышленная и Мясная Биржа.

(Зд. ресторан. на Моск. гор. бойн.).

Предсѣд. **Постниковъ** Вл. Вас., товар. **Петровъ** Пав. Петр., казнач. **Вороновъ** Вас. Петр., члены: **Бахрушинъ** Ал-ѣй Алдр., **Яковлевъ-Пушкинъ** Мих. Коз., **Буровъ** Алдръ Григ., **Калининъ** Ив. Ив., **Матюхинъ** Ал-ѣй Гавр., по назн. Имп. О-ва Сел. Хоз. **Кулишовъ** Пав. Ник., по назн. торг. ком. Имп. О-ва Сел.-Хоз. **Мансфельдъ** Дм. Авг., по назн. Моск. Гор. Думы гласн. **Максимовъ** Алдръ Павл., кандид. въ чл.: **Буланкинъ** Вас. Фед., **Глазуновъ** Ак. Петр., **Масаловъ** Сем. Фил., секр. **Ивановъ** Петр. Андр., регистр. **Шваревъ** А. Н., помощ. **Соколовъ** Ив. Мих., завѣд. тариф. отдѣл. **Колосовъ** Мих. Мих., консул. по ветер. дѣламъ маг. ветер. наукъ **Андреевъ** Пав. Ник., юрисконс. **Мурашкинцевъ** Левъ Андр.

Ревиз. Коммиссія предсѣд. **Петровъ** Мих. Серг., члены: **Голевъ** Ник. Ник., **Сафатовъ** Ник. Серг.

Биржевые маклера.

Абрамсонъ Гуго Альб., **Бабинъ** Ник. Ив., **Барановъ** Сер. Ѳед., **Батуринъ** Кл. Ник., **Бауеръ** Роб., **Бауманъ** Авг. Ад., **Беръ** Андр. Семен., **Бобылевъ** Ник. Матв., **Бузняковъ** Ник. Іон., **Бѣлкинъ** Як. Ил., **Веберъ** Манфр. Мих., **Горшковъ** Серг. Алдр., **Гревсмюль** От. Юл., **Гринбаумъ** Мор. Павл., **Давыдовъ** Ив. Вас., **Дмитріевъ** Ник. Фед., **Дунаевъ** Ник. Никиф., **Ершовъ** Іона Дм., **Ивановъ** Ник. Ник., **Каменскій** Вас. Ив., **Кузнецовъ** Алдръ Ник., **Ложниковъ** Ив. Петр., **Лури** Ад. Юл., **Майтовъ** Ал-ѣй Алдр., **Миндеръ** Алдръ Фил., **Молленгауеръ** Георг. Алдр., **Моргуновъ** Ал-ѣй Ѳед., **Невревъ** Вас. Мих., **Пантѣевъ** Серг. Адр., **Постниковъ** Ал-ѣй Ник., **Прове** Карл. Ив., **Прохоровъ** Павл. Влад., **Романовъ** Серг. Ром., **Салтычевъ** Ив. Григ., **Соколовъ** Алдръ Ив., **Сусленниковъ** Конст. Матв., **Сысоевъ** Вас. Никанор., **Танке** Алдръ Касп., **Филипповъ** Ник. Влад., **Фомичевъ** Пет. Григ., **Фридманъ** Ник. Карл., **Хохловъ** Галакт. Ив., **Цоппи** Эрн. Іос., **Шмеманъ** Вл. Як., **Шульцъ** Іоаг. Юл., **Шульцъ** Роб. Юл., **Эджубовъ** Аршакъ Богд., **Юнкеръ** Левъ Ѳедор.

Артели биржевыя.

(Богоявленская, Солянка, д. Рыженковыхъ).

Варваринская—Мясницк., д. Варвар. О-ва; **Ветошнорядская**—Б. Лубянка, д. Бѣляева; **Голицынская**—Маросейка, д. Грачева; **Городская-рядская-сторожевая**—Верхніе Торговые ряды, № 248; **Зеркальнаго ряда**—Ершовъ пер., д. Рос. О-ва; **Знаменская**—Знаменск. пер., д. Знамен. мон.; **Ильинская**—Коммиссаріатская наб., д. ц. Николая; **Ветошно-рядская-Казанская**—Ветошный рядъ, Казанское подворье; **Козьмодемьянская**—Черкасскій пер., д. Александрова; **Кокоревская**—Софійская наб., д. Швецова; **Коммерческая**—Никольская, д. Греческ. монаст.; **Ляминская**—Ильинка, Новокуп. подв.; **Мазуринская**—Златоуст. пер., д. монастыря; **Матвѣевская**—Роушская наб., д. Боткина; **фонъ-Мекковская**—Красносельская, д. Рубенкова; **Мурашевская**—Б. Знаменск., д. Рос. О-ва; **Ново-гостинно-дворская**—Маросейка, домъ Кайсарова; **Пассажа Солодовникова**—Срѣт. ч. 2 уч., свой домъ; **Посольская**—Солянка, д. Рыженкова; **Торговаго дома «братья Ляпины»**—Мясницкая, Георгіевскій пер., д. Бахрушина; **Средн. Торг. Рядовъ**—въ зданіи Рядовъ; **Третьяковская**—Кривоколѣнный пер., д. Цыплакова; **Украинская**—М. Успенскій, д. Яковлева; **Усачевская**—Зарядье, д. Усачева; **Чижовская**—Богоявленск. пер., д. Чижовыхъ; **Сѣвернаго Общества**—Кулаковская наб., д. Дудичева; **Теплорядская**—Зарядье, д. Василенко; **Хлудовская**—Водоотводн. кан., соб. домъ; **Шестовская**—Москворѣцк., д. Проскурякова; **Шуйскаго подворья**—Коммиссаріат. наб., д. Афанасьева; **Никольская**—Никольская, д. Греческаго монастыря.

Вѣдомство Министерства Юстиціи.

Московская Судебная Палата.

(Кремль, зд. Судебныхъ Установленій).

Ст. предсѣд. **Поповъ** Алдръ Ник. тс., предсѣд. департ.: **Масловъ** Ѳед. Ив., тс., **Брокъ** Ѳед. Алдр., дсс., **Громницкій** Мих. Ѳед., дсс., чл.: **Малиновскій** Ант. Ив., дсс., **Казанскій** Алдръ Дм., дсс., **Шумилинъ** Конст. Мих., дсс., **Переслѣгинъ** Алдръ Алдр., дсс., **Трухановичъ-Ходановичъ** Дм. Фед., дсс., **Громовъ** Ник. Евг., дсс.

Канцелярія Судебной Палаты.

(Открыта отъ 1—3 ч.).

Секретари: **Пестовъ** Дм. Степ., кс., **Козловскій** Ник. Гр., кс., **Соколовъ** Ник. Дм., **Кардашевъ** Ал. Петр., ттс.; завѣд. счетов.: **Глѣбовъ** Ник. Фед., нч., завѣд. дѣл. ст. предсѣд. **Краснопѣвцевъ** Ник. Ник., нч., завѣд. регист. **Егуновъ** Арк. Ал.; судебн. прист.: **Некрасовъ** Ник. Павл., ттс., **Билинскій** Вильг. Петр., нч., **Мякишевъ** Агап. Фил., нч.

Прокурорскій надзоръ Палаты.

(Пріемъ отъ 1—4 ч. дня).

Прокуроръ **фонъ-Клугенъ** Валер. Ѳед., тс., товарищи: **Хладовскій** Ефимъ Ник., дсс., **Миндеръ** Арист. Арист., дсс., **Шмидтъ** Карл. Ѳед., дсс., **Руабле** Ал-ѣй Ив., сс., **Носовичъ** Влад. Павл., кс., **Чемадуровъ** Ник. Яков., сс., **Равскій** Влад. Вас., кс.

Канцелярія.

(Пріемъ отъ 11—3 ч. дня).

Секрет.: **Добрынинъ** Ник. Павл., ка., **Кутыревъ** Сем. Алдр., ка., помощ. сек. **Урусовъ** Геор. Дм., кн., ттс.

Кандидаты, состоящіе при канц. Прок. Суд. Палаты.

Орловъ Сем. Петр., **Рындинъ** Конст. Иван., **Шлиппе** Серг. Алдр., **Языковъ** Вас. Алдр., **Мордвиновъ** Влад. Ив., **Мальцевъ** Сав. Фел., дсс., **Зоринъ** Ив. Петр., дсс., **Вульфертъ** Вл. Карл., дсс., **Цуриковъ** Алдръ Алдр., дсс., **Гогель** Григ. Григ., дсс., **Регекампфъ** Ник. Густ., дсс., **Горнштейнъ** Исид. Ерм., дсс., **Демонси** Ник. Карл., дсс., **Деконскій** Серг. Ник., дсс., **Протопоповъ** Алдръ Сем., дсс., **Барановъ** Ник. Павл., гр., дсс., **Маковскій** Алдръ Павл., дсс., **Ягелло** Ольг. Як., дсс., **Михинъ** Ник. Вас., дсс., **Башиловъ** Ив. Алдр., дсс., **Докучаевъ** Леон. Ив., дсс., **Орловъ** Андр. Андр., сс., **Ананьевскій** Алдръ Вас., дсс., **Шереметевскій** Мих. Дм., сс.

Московскій Окружный Судъ,

(Кремль, зд. Судебн. Установ.).

Предсѣд. **Давыдовъ** Ник. Вас., дсс., Товар.: 1-го отд. **Гудимъ-Левковичъ** Алдр., Порф., дсс., 2-го отд. **Александрійскій** Плат. Мих., дсс., 3-го отд. **Нилусъ** Дм. Алдр., дсс., 4-го отд. **Матвѣевъ** Серг. Ив., дсс., 5-го отд. **Печонтковскій** Дан. Ад., дсс., 6-го отд. **Бухановъ** Петръ Алдр., дсс., 7-го отд. **Разумовскій** Аппол. Ник., сс.

Члены Суда.

1-го отд. **Андреевъ** Вас. Сем., сс., **Григоровичъ** Алдръ Ив., дсс., **Халютинъ**

Ив. Ник., сс., **Варгасовъ** Алдръ Андр., сс., 2-го отд. **Тихменевъ** Серг. Ник., сс., **Алексѣевъ** Ник. Влад., нс., 3-го отд., **Печкинъ** Ник. Ив., дсс., 4-го отд. **Тороповъ** Вас. Ал-ѣев., дсс., **Плетеневъ** Андр. Алдр., кс., **Мясново** Алдръ Арист., сс., **Дагаевъ** Арк. Фед., кс., 5-го отд. **Таболинъ** Алдръ Алдр., дсс., **Лебедевъ** Серг. Ал-ѣев., кс., **Зимаревъ** Серг. Григ., кс., **Морошкинъ** Ѳед. Ѳед., сс., 6-го отд. **Мержинскій** Ѳад. Влад., кс., **Краузе** Руд. Вильг., нс., **Станкевичъ** Георг. Вяч., кс., **Бенедиктовъ** Влад. Ник. сс., 7-го отд. **Вульфертъ** Ив. Карл., сс., **Сальтыковъ** Пав. Ил., кс., 8-го отд. **Краснянскій** Конст. Пет., кс., уѣздн. чл. суда по Моск. уѣзду **Вонсяцкій** Влад. Феоф., кс., ст. нотаріусъ **Константиновъ** Влад. Андр., ка.

Прокурорскій Надзоръ Окружнаго Суда.

(Кремль, зд. Судебн. Установл.).

Прок. **Короткій** Алдръ Ив., сс., тов.: кн. **Оболенскій** Ник. Ник., сс., **Червинскій** Ст. Алдр., ка., **Шкоттъ** Ник. Ил., ка., **Добрынинъ** Ив. Петр., кс., **Даниловъ** Ив. Серг., кс., **Лопатинъ** Алдръ Мих., сс., **Саловъ** Серг. Ѳед., сс., **Шаланинъ** Вал. Мих., нс., **Хвостовъ** Ал-ѣй Ник., на., **Оленинъ** Вл. Алдр., нс., **Ивашкинъ** И. Д., нс., **Муратовъ** Ник. Павл., кс., **Поляковъ** Андр. Андр., кс., **Цубербиллеръ** Влад. Влад., нс., кн. **Урусовъ** Дм. Дм., ттс., **Гордзялковскій** Степ. Игнат., ка., **Боруковъ** Ник. Ник., кс., **Молловъ** Рущ. Георгіев., кс., **Тихоміровъ** Конст. Ив., нс., **Брокъ** Бор. Ѳедор., ка., **Розановъ** Серг. Викт., кс., **Макаровъ** Ев. Андр., кс., **Виссаріоновъ** Серг. Ивламп., нс., **Рѣзниковъ** Бор. Савв., нс., **Рудневъ** Тих. Дм., нс., **Мятлевъ** Ник. Влад., нс., секр.: **Чайковскій** Григ. Влад., кс., **Звонниковъ** Влад. Пав., кс.

Судебные участковые пристава.

Боярковъ Вл. Аф., нс., **Добровольскій** Стан., Ант., нс., **Луквинскій** Альгем. Пет., **Поспѣловъ** Ник. Алдр., нс., **Хоботовъ** Алдръ Ник., нс., **Лободовскій** Леон. Як., нс., **Германъ** Серг. Ив., нс., **Калайдовичъ** Левъ Вас., ттс., **Троицкій** Серг. Андр., ттс., **Макаровъ** Ник. Андр., ттс., **Северинъ** Семенъ Алдр., нч., **Дроздовъ** Алдръ Андр., нч., **Заклюевъ** Ал-ѣй Дм., нч., **Свинарскій** Евст. Сам., нч., **Фаворскій** Ник. Ив., нс., завѣд. дѣл. предсѣд. **Финиковъ** Петръ Ник., нс., дежурн. въ судебн. засѣд. по 1 и 2 отд.: **Быковъ** Андр. Вас., кс., по 3 отд. **Шумилинъ** Пав. Петр., нс., по 7 отд. **Баженовъ** Сав. Ник., нс.

Судебные пристава Московскаго уѣзда.

Вейландтъ Ѳед. Андр., нс., **Поплавскій** Петр. Игн., нч

Судебные слѣдователи Московскаго Окружнаго Суда.

По особо важнымъ дѣламъ **Головня** Конст. Вяч., нс., 1 уч. **Органовъ** Ник. Алдр., сс., 2 уч. **Всесвятскій** Ник. Ник., сс., 3 уч. **Тверицкій** Пав. Ѳед., сс., 4 уч. **Органовъ** Алдръ Алдр., сс., 5 уч. **Пейко** Игн. Григ., сс., 6 уч. **Глушанинъ** Ф. Ф., сс., 7 уч. **Широковъ** Вас. Алдр., нс., 8 уч. **Ивановъ** Геор. Ив., кс., 9 уч. **Астровъ** Пав. Ив., ка., 10 уч. **Покровскій** Алдръ Ив., сс., 11 уч. **Лукинъ** Ник. Ник., ка., 12 уч. **Саушкинъ** Леон. Ив., нс., 13 уч. **Бержинскій** Ив. Ром., нс., 14 уч. **Валицкій** Валер. Валер., нс., 15 уч. **Корди** Адр. Андр., нс., 16 уч. **Фроловскій** Серг. Алдр., сс., 17 уч. **Хмѣлевъ** Ник. Ник., кс., 18 уч. **Загоскинъ** Дм. Ник., ка., суд. прист. **Закалинскій** Пет. Ал., 19 уч. **Щицинскій** Влад. Эдм., сс.

Судебные слѣдователи Московскаго уѣзда.

1 уч. **Пѣвницкій** Алдръ Дм., нс., 2 уч. **Умовъ** Пав. Ег., нс., 3 уч. **Филько** Гав. Пет., ка., 4 уч. **Павловъ** Пет. Пет., ттс., **Ивановъ** Геор. Ив.

Секретари Московскаго Окружнаго Суда.

1 отд. **Ширяевъ** Абр. Як., ка., 2 отд. **Ползиковъ** Серг. Конст., кск., 3 отд. **Покотиловъ** Ал. Митр., кс., 4 отд. **Засивенко** Ст. Лавр., ттс., 5 отд. **Дмитріевъ** Ник. Дм., ттс., 6 отд. **Трдатовъ** Седр. Богд., ттс., 7 отд. **Воздвиженскій** Пет. Пет., нс., завѣд. регистрат. **Архангельскій** Конст. Тим., ка., **Молчановъ** Ник. Ал., бухг. Суда.

Управленіе зданіями судебныхъ установленій.

(Въ Кремлѣ).

Инсп. фонъ-**Клугенъ** Вал. Фед., тс., смотр. сост. за об. прок. стол. **Добржинскій** Алдръ Франц., дсс., помощн. состоящ. при Мин. Юст. **Ивановъ** Алдръ Петр., нс., архитект. **Глейнингъ** Мих. Ник., гс., врачъ **Назимовъ** Серг. Серг., кс., свящ. **Цвѣтковъ** Ал. Ив.

Архивъ Окружнаго Суда.

Архиваріусъ **Боголюбовъ** Ник. Леон., крг.

Присяжн. перев. при Моск. Окружномъ Судѣ

Мауринъ Филетеръ Як.

Нотаріусы Московскаго Окружнаго Суда.

Старш. нотар. **Константиновъ** Влад. Андр., помощ. старш. нотар. **Малевскій** Ив. Ал., мл. нотар.: **Боборыкинъ** Мих. Влад., **Данненбергъ** Фридр. Алдр., **Казаковъ** Леон. Пл., **Калашниковъ** Як. Андр., **Курилко** Ник. Петр., **Лебедевъ** Мих. Андр., **Львовъ** Пет. Ник., **Маджугинскій** Ст. Павл., **Мауринъ** Ив. Алдр., **Меморскій** Пав. Ник., **Момма** Алдръ Ѳед., **Невяжскій** Як. Ив., **Плевако** Вал. Дорим., **Поль** Андр. Андр., **Рукавишниковъ** Ив. Ал., **Соколовъ** Пав. Ал., **Сусоровъ** Серг. Ил., **Сушенковъ** Леон. Вас., **Тимашевъ-Берингъ** Вл. Ал., **Торсуевъ** Мих. Ник., **Успенскій** Ив. Ник., **Шереметевскій** Ник. Алдр., **Эггерсъ** Серг. Викт., **Ясинскій** Ник. Льв., **Шидловскій** Эд. Юліан.

Старшіе кандидаты на судебныя должности при Московскомъ Окружномъ Судѣ.

Баржили Алдръ Анат., **Бидо** Алдръ Фридр., **Гусевъ** Пав. Ив., **Зайцевъ** Ив. Ив., **Зубинъ** Алдръ Степ., **Карповъ** Алдръ Петр., **Кисляковъ** Ник. Влад., **Вацъ** Влад. Степ., **Герике** Евг. Адол., **Вергопуло** Фед. Дм., **Ливановъ** Вяч. Ник., **Дмитріевъ** Ник. Дм., **Муфтіевъ** Влад. Ник., **Покотиловъ** Ал. Троф., **Пѣцевичъ** Фад. Леоп., **Поповъ** Ник. Ил., **Стрѣльцовъ** Серг. Митроф., **Сорочинскій** Адр. Адр., **Сабининъ** Алдръ Евгр., **Трдатовъ** Седракъ Богдановичъ.

Московскій Столичный Мировой Съѣздъ.

(У Каменнаго моста, городск. зданіе.)

Пріемъ прошеній и выд. справокъ ежедневно отъ 11— ч. дня.

Предсѣдатель поч. мир. суд. **Печкинъ** Серг. Ив., дсс., непрем. чл. поч. мир. суд. **Строевъ** Петръ Павл., дсс.

Почетные мировые судьи.

Абрикосовъ Георг. Ал. п. п. гр., **Арнольди** Ѳед. Мих., дсс., **Астровъ** Ник. Ив., ка., **Баршевъ** Андр. Леонт., сс., **Баршевъ** Вл. Серг., сс., **Вишняковъ** Ник. Петр., п. п. гр., кн. **Голицынъ** Вл. Мих., тс., **Горбовъ** Алдръ Мих., ттс., **Горбуновъ** Ник. Павл., дсс., **Гучковъ** Ник. Ив., нс., **Гучковъ** Алдръ Ив., ка., **Гучковъ** Конст. Ив., п. п. гр., **Кленинъ** Ник. Як., сс., гр. **Ланской** Мих. Серг., шт.-ротм., **Лебедевъ** Ив. Ал., сс., **Любенковъ** Левъ Влад., дсс., **Ляпинъ** Мих. Иллиод., сс., **Матвѣевъ** Дм. Ив., нс., **Приклонскій** Мих. Ив., кс., **Рербергъ** Ив. Ѳед., тс., **Ржевскій** Алдръ Ѳед., дсс., **Рукавишниковъ** Конст. Вас., дсс., **Савицкій** Петръ Мих., гс., **Симоновъ** Алдръ Бор., сс., **Солдатенковъ** Вас. Ив., дсс., **Татариновъ** Вас. Вас., нс., **Тютчевъ** Ив. Фед., дсс., гофм. Выс. Дв., кн. **Урусовъ** Серг. Дм., сс., **Ушаковъ** Мих. Ѳед., дсс., кн. **Шаховской** Ник. Влад., сс., **Щепкинъ** Ник. Ник., кс.

Добавочные мировые судьи.

Файвишевичъ Вл. Марк., нс., **Бѣлявскій** Ник. Осип., ка., **Павловъ** Ник. Ник., ттс., **Карповъ** Серг. Пет., ттс., **Чернцовъ** Мих. Серг., ттс., **Островскій** Вас. Алдр., кск., **Доброхотовъ** Валент. Пав., кск.

Секретари:

Савельевъ Андр. Тим., нс., **Поспѣловъ** Ив. Ал.

Помощники секретарей, исполняющіе должности и обязанности ихъ.

Молчаковъ Ив. Вас., гс., **Половцевъ** Петръ Григ., ттс., **Мясоѣдовъ** Ив. Ал., **Успенскій** Вас. Ив., ттс., **Левингтонъ** Мих. Иппол., **Никитинъ** Мих. Ив., **Червинскій** Серг. Конст., ттс., **Либхинъ** Конст. Вас., **Хотинскій** Вл. Ник., гс.

Священникъ, состоящій при Съѣздѣ.

От. **Горетовскій** Дм. Гр.

Судебные пристава:

1 уч. **Соловьевъ** 1-й Вас. Петр., ттс., (вторн., среда, четв., пятн., съ 9—11 ч. ут.), 2 уч. **Хотинскій** Ник. Ив., ттс., (вторн., среда, пятн., субб., съ 9—11 час. у.), 3 уч. **Карачаровъ** Серг. Андр., ка., (ежедн., кр. вторн. и субб., съ 9—11 час. у.), 4 уч. **Ирисовъ** Ал. Ив., (ежедн., кр. вторн. и пятн., съ 9—11 час. у.), 5 уч. **Эйбоженковъ** Ал. Ив., (ежедн., кр. среды и субб., съ 9—11 ч. ут.), 6 уч. **Соловьевъ** 2-й Евг. Алдр., (понед., вторн., четв. и пятн., съ 9—11 час. у.), 7 уч. **Соколовъ** Ник. Ив., цор. зап., (вторн., среда, пятн. и субб., съ 9—11 час. у.), 8 уч. **Левингтонъ** Ипп. Бор., канц служ., (среда, пятн. и субб., съ 9—11 час. у., вторн. съ 9—10 час. у.), 9 уч. **Благой** Евг. Ив., ттс., (ежедн., кр. четв. и субб., съ 9—11 час., у.), 10 уч. **Зерновъ** Мих. Ал., л. п. гр., (ежедн., кр. четв. и субб., съ 9—11 час. у.), 11 уч. **Сваричовскій** Фед. Ник., отст. пдпр., (понед., вторн., четв. и пятн., съ 9—11 час. у.), 12 уч. **Любимовъ** Вас. Вас., ттс., (ежедн., кр. среды и субб., съ 9—11 час. у.), 13 уч. **Никитинъ** Георг. Ал., крг., (понед., вторн., четв. и пятн., съ 9—11 час. у.), 14 уч. **Боровскій** Ипп. Лавр., (понед., среда, четв. и пятн., съ 9—11 час. у.), 15 уч. **Новиковъ** Пав. Пав., (вторн. среда, четв. и субб., съ 9—11 час. у.), 16 уч. **Подушкинъ** Ник. Мих., л. п. гр., (понед., вторн., четв. и пятн., съ 9—11 час. у.), 17 уч. **Шаристановъ** Пет. Петр. (ежедн., кр. понед. и четв., съ 9—11 час. у.), 18 уч. **Булочкинъ** Дм. Пет., ттс., (понед., среда, четв. и субб., съ 9—11 час. у.), 19 уч. **Гульковскій** Конст. Авенир. (ежедн., кр. четв. и субб., съ 9 –11 час. у.), 20 уч. **Кемпе** Вл. Алдр., кск., (понед., вторн., четв. и пятн., съ 9—11 час. у.), 21 уч. гр. **Толстой** Евг. Евг., гс., (втор., среда, пятн. и субб., съ 9—11 час. у.).

Участковые мировые судьи г. Москвы.

Александровскаго: **фонъ-Вендрихъ** Ник. Карл., дсс. Кам. въ зд. Съѣзда. Ежедневно, кромѣ четверга и 1 числа каждаго мѣсяца, отъ 9—11 ч. утра.

Арбатскаго: кн. **Туркестановъ** Алдръ Петр., кс. Кам. Пречистенка, М. Успенск. пер., Городское зд. Ежедн., кромѣ среды и субботы и 2 числа кажд. мѣс., съ 9 ч. утра.

Басманнаго: **Шевелкинъ** Влад. Ив., гс. Кам. Земляной валъ, д. Сапожниковой. Ежедн., кромѣ субботы и 3 числа кажд. мѣс., отъ 9—11 ч. утра.

Бронная: **Селивачевъ** Фед. Дм., нс. Кам. Срѣт. ч. 1 уч., по Каретно-Садовой, д. Нейдгартъ. Ежедн., кромѣ понедѣльн., четверга и 1 числа кажд. мѣс., съ 10—12 ч. дня.

Бутырскаго: **Лебедевъ** Вл. Ив., ка. Кам. Сущ. ч. 3 уч., Палиха, д. Кротова. Ежедн., кромѣ среды, четверга и 4 числа кажд. мѣс., съ $9^1/_2$—$11^1/_2$ ч.

Вознесенскаго: **Журовъ** Серг. Алдр., ттс. Кам. Покровка, д. Журова. Ежедн., кромѣ пятницы и 2 числа кажд. мѣс., съ 10 ч. утра.

Городского: **Дерюжинскій** Конст. Фед., нс. Кам. въ Пятницк. полицейск. домѣ. Ежедн., кромѣ среды и 5 числа кажд. мѣс., отъ 10 –12 ч. дня.

Грузинскаго: **Свѣшниковъ** Ив. Як., ка. Кам. 1 уч. Прѣсн. ч., по Кудринской пл., д. Курносовыхъ. Ежедн., кромѣ пятницы и 3 числа кажд. мѣс., съ 10—12 ч. дня.

Долгоруковскаго: **Шемшуринъ** Ник. Ник., нс. Кам. Сущ. ч. 1 уч., по Косому пер., д. Юшкевичъ. Ежедн., кромѣ понедѣльн. и 4 числа кажд. мѣс., съ 9—11 ч. утра.

Донского: **Захарьевъ** Дм. Ник., ка. Кам. Яким. ч. 2 уч., по Крымскому шоссе, д. Рыбакова. Ежедн., кромѣ вторника, пятницы и 5 числа кажд. мѣс., съ 10—12 ч. дня.

Дорогомиловскаго: **Бабушкинъ** Алдръ Алдр., ка. Кам. Хамовн. ч. 1 уч., Зубово, Теплый пер., соб. д. Ежедн., кромѣ субботы и 28 числа кажд. мѣс., отъ 10—12 ч. дня.

Екатерининскаго: **Новицкій** Викт. Викт., кск. Кам. Сущ. ч. 1 уч., Косой пер., д. Юшкевича. Ежедн., кромѣ пятницы и 6 числа кажд. мѣс., отъ 9—11 ч. утра.

Калужскаго: **Родичевъ** Дм. Изм., сс. Кам. Пятн. ч. 2 уч., по Строчен. пер., д. Рыкова. Ежедн., кромѣ понедѣльн., четверга и 6 числа кажд. мѣс., съ 9—11 ч. утра.

Кожевническаго: **Даниловъ** Серг. Серг., ттс. Кам. уг. Бол. и Мал. Строченовыхъ пер., д. Рыкова. Ежедн., кромѣ пятницы и 29 числа кажд. мѣс., отъ 10—11 ч. утра.

Кузнецкаго: **Скобельцынъ** Пет. Алдр., сс. Кам. Тверск. ч. 3 уч., Трубная пл., д. Бакастова. Ежедн., кромѣ среды, пятницы и 7 числа кажд. мѣс., отъ 9 11 ч. утра.

Лефортовскаго: **Бѣльскій** Вас. Гр. Кам. въ Лефортовск. полицейскомъ домѣ. Ежедн., кромѣ понедѣльн. и 8 числа кажд. мѣс., отъ 10—$11^1/_2$ ч. утра.

Лубянскаго: **Маттернъ** Эмил. Эмил., сс. Кам. Каретный рядъ, М. Знаменскій пер., д. № 8. Ежедн., кромѣ четверга и 7 числа кажд. мѣс., отъ 10 – 12 ч. дня.

Маріинскаго: **Кожевниковъ** Ал. Ал., пдплк. Кам. 3 ст. Московск. у., уг. Камеръ-Коллежск. вала и Александровск. ул., д. Смирнова. Ежедн., кромѣ четверга и 8 числа кажд. мѣс., съ 10 –12 ч. дня.

Мѣщанскаго: **Дмитріевъ** Мих. Влад., ттс. Кам. Мѣщ. ч. 3 уч., 1-я Мѣщанская ул., д. Воронецъ. Ежедн., кромѣ среды и 9 числа кажд. мѣс., отъ $9^1/_2$—$11^1/_2$ ч. утра.

Мясницкаго: **Шейманъ** Ив. Ив., ка. Кам. Срѣт. ч. 2 уч., Стрѣлецкій пер., Городск. домъ. Ежедн., кромѣ среды и 10 числа кажд. мѣс., отъ 10—12 ч. дня.

Николаевскаго: **Волковъ** Ник. Алдр., сс. Кам. 1 уч. Басм. ч., Рязанскій пр., д. Городского Общества. Ежедн., кромѣ четверга и 30 числа кажд. мѣс., съ 9 ч. утра.

Петровскаго: **Урусовъ** Леон. Герас., ттс. Кам. Петровскій паркъ, Разумовск. пер., д. Афанасьева. Ежедн., кромѣ среды, пятницы и 31 числа кажд. мѣс., съ 10—12 ч. дня и послѣ разбора дѣлъ.

Покровскаго: **Волковъ** Ник. Вас., ттс. Кам. Таганская пл., д. Чижова, Ежедн., кромѣ понедѣльн. и 9 числа кажд. мѣс., съ 9—11 ч. утра.

Преображенскаго: **Тольскій** Ал. Ник., кск. Кам. Леф. ч. 2 уч., по Барабанному пер., д. Кудрявцева. Ежедн., кромѣ понедѣльн. и 25 числа кажд. мѣс., съ 10—12 ч. дня.

Пречистенскаго: **Кадышевъ** Ник. Викт., сс. Кам. въ Пречистенск. полицейск. домѣ. Ежедн., кромѣ среды, субботы и 11 числа кажд. мѣс., отъ 9 --11 ч. утра.

Прѣсненскаго: **Чириковъ** Вл. Андр., дсс. Кам. въ Прѣсненск. полицейскомъ домѣ. Ежедн., кромѣ субботы и 12 числа кажд. мѣс., отъ 8—$10^1/_2$ ч. утра.

Пятницкаго: **Стеблинъ** Арс. Андр., ка. Кам. въ Пятницк. полицейскомъ домѣ. Ежедн., кромѣ субботы и 13 числа кажд. мѣс., съ $9^1/_2$—11 ч. утра.

Рогожскаго: **Любенковъ** Левъ Льв., кс. Кам. Рогожск. ч. 1 уч., Б. Дровяной пер., д. Петровскаго Ростовскаго монаст. Ежедн., кромѣ понедѣльн. и 14 числа кажд. мѣс., отъ 9—11 ч. утра и послѣ засѣданія.

Серпуховского: **Смирновъ** Ник. Конст., гс. Кам. Зацѣпа, д. Смирнова. Ежедн., кромѣ вторника, четверга и 15 числа кажд. мѣс., отъ 10—12 ч. дня.

Симоновскаго: **Челищевъ** Викт. Ник., ттс. Кам. Рог. ч. 1 уч., Мало-Устинскій пер., д. Барсукова. Ежедн., кромѣ понедѣльн. и 16 числа кажд. мѣс. съ 10—12 ч. дня и послѣ разбора дѣлъ.

Смоленскаго: **Осетровъ** Ник. Алдр., нс. Кам. Новинскій бульв., домъ Князевой. Ежедн., кромѣ пятницы и 17 числа кажд. мѣс отъ $9^1/_2$—$11^1/_2$ ч. утра.

Сокольническаго: **Груздевъ** Вл. Плат., кск. Кам. Басм. ч. 2 уч., Вознесенск. ул., д. Дементьевой. Ежедн., кромѣ вторн. и 18 числа кажд. мѣсяца, отъ 10—12 час. дня.

Срѣтенскаго: **Панинъ** Петръ Ник., сс. Кам. Драчевка, д. Чумакова. Ежедн., кромѣ вторника, четверга и 19 числа кажд. мѣс., отъ $9^1/_2$ до $11^1/_2$ ч. утра.

Стрѣлецкаго: **Ростиславовъ** Серг. Алдр., нс. Кам. Срѣт. ч. 1 уч., Садов.-Каретн., д. Манина и Андреевой. Ежедн., кромѣ пятницы и 20 числа кажд. мѣс., съ 10—12 час. дня.

Сухаревскаго: **Крапоткинъ** кн. Ампл. Серг., ттс. Кам. Пименовская ул., д. Бородина. Ежедн., кромѣ пятницы и 21 числа кажд. мѣсяца, отъ 9—11 ч. д.

Сущевскаго: **Лилинъ** Серг. Алдр., ка. Кам. Б. Грузинская, д. Перельманъ.

Ежедн., кромѣ понедѣл. и 22 числа кажд. мѣсяца; съ $9^{1}/_{2}$ до $11^{1}/_{2}$ час. утра.

Таганскаго: **Астровъ** Влад. Ив., ка. Кам. Рогож. ч. 1 уч., Землянка, д. Правоторова. Ежедн., кромѣ вторника и 23 числа кажд. мѣсяца, отъ 9—11 ч. у.

Тверского: **Халютинъ** Ал. Ник., ка. Кам. Страстной бульв., д. кн. Горчакова. Ежедн., кромѣ среды и 24 числа кажд. мѣсяца, отъ 10—12 час. дня.

Хамовническаго: **Кругликовъ** Георг. Ник., дсс. Кам. Пречистенка, пожарное депо. Ежедневно, кромѣ четверга и 25 числа каждаго мѣсяца, отъ 10—12 час. утра.

Якиманскаго: **Терновецъ** Ник. Мих., сс. Кам. Якиманской ч. 1 уч., зданіе Съѣзда. Ежедн., кромѣ субботы и 26 числа кажд. мѣсяца, отъ 9—11 час. утра.

Яузскаго: **Мейнгардъ** Георг. Алдр., нс. Кам. Фурман. пер., домъ Поллакъ. Ежедн., кромѣ среды и 27 числа каждаго мѣсяца, отъ $9^{1}/_{2}$ до $11^{1}/_{2}$ час. утра.

Московскій Коммерческій Судъ.

(Калашный, д. Брискорнъ и Фабриціусъ. Тлф. 887).

Предсѣд. **Побѣдоносцевъ** Ник. Алдр., дсс., тов. предсѣд.: **Бобырь** Ник. Фед., ка., **Кротковъ** Ал. Гавр., члены суда: **Благовѣщенскій** Ник. Вас., нс., **Симашко** Ник. Викт., ка., **Годзевичъ** Тар. Митроф., члены отъ купеч.: **Колли** Як. Андр., **Сиротининъ** Петръ Вас., **Сиротининъ** Вас. Вас., **Поповъ** Серг. Алдр., **Катуаръ** Андр. Льв. **Юдинъ** Ал. Серг., **Курлюковъ** Ор. Федор., **Бѣлкинъ** Серг. Ал., кандидаты: **Авдѣевъ** Ник. Ник., **Аренсъ** Ив. Ант., **Челноковъ** Алдръ Андр., **Свиридовъ** Ник. Ив.. **Герасимовъ** Ник. Ал., **Корякинъ** Мих. Ив., **Стукенъ-Чарльсъ,** прис. попечит.: **Архиповъ** Андр. Фед., **Аршиновъ** Вас. Фед., **Аблаженовъ** Конст. Дм., **Агѣевъ** Алдръ Вас., **Агѣенко** Дм. Матв., **Аксеновъ** Ник. Фил., **Александровъ** Коз. Дм., **Бабанинъ** Мих. Ив., **Барановскій** Алдръ Мих., **Болдыревъ** Вас. Ив., **Бладтъ** Іог. Ант., **Бажановъ** Ив. Ив., **Базыкинъ** Сем. Ив., **Бабакинъ** Ал. Вас., **Байковъ** Мих. Ив., **Баландинъ** Вас. Мих., **Бачуринъ** Вас. Ст., **Константиновъ** Марк. Троф., **Мальцевъ** Вас. Вас., **Поповъ** Эм. Мих., **Самыловъ** Вас. Сем., **Селивановъ** Мих. Вас., **Сѣдаковъ** Ник. Митр., **Ведровъ** Сем. Никан., **Воробьевъ** Вас. Дмитр., **Веберъ** Карлъ Фридр., **Вегеръ** Эрнстъ, **Веркмейстеръ** Фридр. Авг., **Вернеръ** Фридр. Іог., **Викторсонъ** Алдръ Сем., **Гавриловъ** Алдръ Сем., **Гарфельдъ** Герм., **Дроздовъ** Ив. Ив., **Дурылинъ** Неф. Ал., **Евсѣевъ** Серг. Ив., **Еремѣевъ** Ал. Ив., **Жуковъ** Ив. Вас., **Замятинъ** Ал. Петр., **Зиминъ** Ник. Серг., **Клепиковъ** Петръ Конст., **Федотовъ** Вас. Сем., **Германъ** Вольдем., **Уткинъ** Петръ Лавр., **Шапошниковъ** Ник. Еф., **Шмидтъ** Пав. Ник., **Штыринъ** Дм. Ив., секретари: **Веселицкій** Ал. Алдр., **Щукинъ** Конст. Егор., ка., **Егоровъ** Мих. Егор., кс., прис. пристава: **Малининъ** Петр. Гр., ка., **Соколовъ** Вас. Ив., ттс., **Теплыхъ** Ник. Серг., и. д. пристава **Костылевъ** Дм. Ник., помощн. секретаря: **Браилко** Конст. Алдр., **Чапкинъ** Гр. Вас., нч., **Бѣляевъ** Вал. Вал., протоколисты: **Тихоміровъ** Ник. Гр., крг., **Колосовъ** Ник. Ник., переводчики: **Тарховъ** Алдръ Ник., кс., **Вельяминовъ** Алдръ Серг., регистрат. **Ребровъ** Мих. Конст.

Сиротскій Судъ.

(Настасьинскій пер., д. Скворцова, тлф. № 1990).

Пріемъ прошеній и выдача справокъ ежедневно, кромѣ субботъ, отъ 10 до 3 ч.

Первоприсутств. **Виноградовъ** Мих. Пав., ка., члены: **Смирновъ** Як. Ив., л. п. гр., **Киселевъ** Вас. Ив., **Муратовъ** Ник. Ив., л. п. гр., **Блиновъ** Ив. Никиф., куп., городов. стар. **Шустовъ** Ник. Ник., секр.: **Стурмъ** Ник. Ив., ттс., **Жеребцовъ** Григ. Серг., ттс., столонач.: **Тихоміровъ** Ник. Дм., кск., **Зайцевъ** Ник. Егор., **Никольскій** Мих. Серг., кск., **Поповъ** Серг. Степ., **Фивейскій** Влад. Пав., ттс., **Теренецкій-Климовичъ** Ник. Вас., кск., приходорасходчикъ **Смирновъ** Вас. Серг., ттс., и. д. бухгал. **Побѣдоносцевъ** Ив. Андр., пом. бухг. **Ильинъ** Ник. Артем., регистраторъ **Очаковскій** Фед. Алдр., кск., и. д. экзекут. и архивар. **Бѣленя** Ив. Ѳом.

Московскій Архивъ Министерства Юстиціи.

(Б. Царицынская, соб. д., тлф. № 1776).

Управл. **Самоквасовъ** Дм. Як., тс., ст. дѣлопроизв. **Гоздаво-Голомбіовскій** Алдръ Алдр., кс., помощн. **Стратоницкій** Конк. Андр., ка., архивар. **Соколовъ** Сер. Петр., нс., **Нечаевъ** Вас. Вас., кс., **Ардашевъ** Ник. Ник., кс., ст. помощн.: **Шмелевъ** Григ. Ник., нс., **Сахаровъ** Конст. Петр., ка., **Шамбинаго** Серг. Конст., ттс., мл. помощн.: **Степановъ** Пав. Андр., нс., **Савичъ** Мих. Алдр., ка., **Щербакъ** Сем. Дм., кск., ред. опис. и изд. архива **Шереметевскій** Вл. Вл., кс., ст. помощн.: **Чулковъ** Ник. Петр., ка., **Марковъ** Ник. Ник., ка., мл. помощн.: **Шумаковъ** Серг. Алдр., нс., **Зенбицкій** Петръ Ник., кс., **Алексѣевъ** Вас. Пав., кск., **Лукьяновъ** Григ. Григ., ка., **Катаевъ** Ив. Матв., оконч. унив., библіотекарь **Совѣтовъ** Ник. Як., ка., смотр. зд. и экзекут. **Ковалевскій** Арт. Ив., нс., казн. **Бѣляевъ** Ив. Ст., нс., чин. X кл. **Куломзинъ** Дм. Анат., кск.

Межевая Канцелярія.

(Кремль, зд. Судебн. Установ., тлф. 167).

Предсѣдат. **Ахшарумовъ** Вен. Ив., инж., ген., мл. члены инж.: **Лазаревъ** Петръ Дм., сс., **Саиповъ** Петръ Петр., сс., письмовод. при предсѣд. **Александровъ** Ник. Львов., ттс., секр.: **Кржесинскій** Ив. Антон., ка., **Ястребцовъ** Ив. Вас., ка., **Палашевскій** Пав. Вас., ка., столоначальники: **Введенскій** Вас. Ал., ттс., **Алексѣевъ** Вас. Ив., ттс., **Бончъ-Бруевичъ** Петръ Аф., ттс., **Вишневскій** Ник. Сем., ттс., **Кедроливанскій** Ал. Егор., ттс., **Ахлебининъ** Ник. Дм., ттс., контр. **Ѳивейскій** Леон. Пав., ка., помощн. **Груздевъ** Вас. Плат., гс., бухг. **Бончъ-Бруевичъ** Андр. Аф., ка., помощн. **Тихоміровъ** Серг. Петр., ттс., регистрат. **Нефедьевъ** Ив. Ив., ттс., протокол. **Лукирскій** Аф. Ефрем., шт. врачъ **Шлоссбергъ** Ив. Ив., сс., архитект. **Залѣсскій** Игн. Павл., кс., канц. чиновн.: **Ахлебининъ** Серг. Дм., **Алексѣевъ** Алдръ Фед., **Ильинскій** Матв. Ник., **Виноградовъ** Ал. Як., **Алексѣевъ** Фед. Фед., гс., **Игнатьевъ** Вяч. Серг., гс., **Алексѣевъ** Алдръ Вас., крг., **Палашевскій** Алдръ Алдр., **Богородскій** Ник. Алдр., кск., **Де-Сенъ-Маркъ** Серг. Пав., кск,

Писцовый архивъ.

Директ. кн., **Мещерскій** Фед. Вас., кс., архиваріусы: **Швалленгеръ** Викт. Фед., ка., **Романовскій** Алдръ Ал., ка., **Путилинъ** Ив. Ник., ка., **Тороповъ** Ник. Ѳед., кск.

Чертежный архивъ.

Директ. инж. **Ивановъ** Вл. Ив., ка., смотрит.: **Скорняковъ** Ив. Ив., кск., **Соловьевъ** Вл. Петр., гс., **Ивановскій** Ал. Петр., кск., **Георгіевскій** Дм. Кир., кск.; канц. чинов.: **Владиславлевъ** Ив. Пав., крг., **Ромашевъ** Степ. Степ., крг., **Ивановъ** Алдръ Конст., крг.

Чертежная Межевой Канцеляріи.

(Кремль, зд. Судебн. Установ.).

Директоръ **Соловьевъ** Петръ Алдр., инж., дсс.

Мл. чл. **Костаревъ** Ник. Григ., сс.

Начальн.: 1-го отд. **Станкѣевъ** Мих. Георг., сс., 2-го отд. **Игнатьевъ** Серг. Фед., сс.

Ст. землемѣры: **Алексѣевъ** Дм. Конст., меж. топогр., сс. (завѣд. ревиз. стол.), **Вялкинскій** Викт. Кап., инж., сс., **Квасюкъ** Плат. Ден., меж. топогр., сс., **Зерцаловъ** Алдръ Ник., сс., инж. **Тельшевскій** Евг. Руд., сс., **Бороздинъ** Мих. Петр., сс., **Ромашевъ** Степ. Триф., сс., **Деряба** Аф. Марк., сс., **Афанасьевъ** Ник. Павл., инж., сс., **Взоровъ** Григ. Ефр., инж., сс., **Красовскій** Мих. Іос., сс. (завѣд. скл. инструмент.).

Мл. землемѣры 1-го разр.: **Богдановъ** Ив. Ив., инж., кс., **Вялкинскій 1** Дм. Кап., инж., сс., **Флоринскій** Ив. Ив., инж., кс. (завѣд. библіот.), **Смирновъ** Ив. Никит., кс., **Блаженковъ** Мих. Ив., кс., **Баршевскій** Фед. Ив., кс., **Деряба 2** Ал. Марк., кс., **Костаревъ 1** Ник. Ив., кс., **Гуревичъ** Іосифъ Ив., **Поповъ 1** Ник. Алдр., кс., **Моригеровскій** Ив. Ив., инж., кс., **Яковлевъ** Пав. Серг., инж., кс. (при Уфимск. меж. комм.), **Любимовъ** Ник. Ник., инж., кс., **Даниловичъ** Стан. Іоак., инж., нс., **Валерьяновъ** Влад. Ник., инж., нс., **Федоровъ** Евг. Алдр., нс.

2-го разр.: **Бончъ-Бруевичъ** Дм. Аф., нс., **Трапперъ** Алдръ Карл., нс. (при Уфимск. губ. зем. упр.), **Алексѣевъ 2** Сем. Ив., нс., **Лавровъ** Ник. Ив., нс. (при Уфимск. меж. канц.), **Макаровъ**

Никиф. Матв., нс., **Лазаревъ** Конст. Дм., инж., нс., **Догадаевъ** Мих. Егор., нс., **Поповъ 2** Ив. Павл., нс., **Мичуринъ** Ал. Петр., ка. (при управл. меж. ч.), **Хауке** Отто Ад., ттс. (при управ. меж. ч.), **Галиновскій** Вас. Влад., ка. (въ командировкѣ), **Адерѣй** Варл. Як., ка. (въ командировкѣ), **Филоматовъ** Ник. Ив., ттс. (въ команд.), **Струковъ** Юл. Ник., ка.

Мл. землем. 2-го разр.: **Фоминъ** Ник. Ив., ттс (завѣд. распор. стол.), **Гроздовъ** Андр. Ник., кск., **Гросицкій** Вл. Алдр., кск.

Ст. землем. помощ : **Фурманъ** Серг. Як., кск. (при Пермск. меж. канц.), **Барчанъ 1** Ник. Вас. (при Оренб. меж. канц.), **Барчанъ 2** Ал. Вас., инж., кск., **Головинъ** Алдръ Фед., нс., **Детто** Ник. Ник., ттс. (при Пермск. меж. канц.), **Дадоновъ** Вл. Павл., ттс. (при Моск. губ. черт.), **Якубовскій** Георг. Леон., инж., ттс. (при Уфимск. канц.), **Бикъ** Ник. Алдр., инж., ттс., **Кванчехадьевъ** Дм. Дм., ттс.(при Пермск. меж. канц.), **Херасковъ** Фед. Мих., инж., ттс. (при Курск. земл. учил.), **Ковальскій** Серг. Ив., инж., кск., **Чулковъ** Ив. Дм., инж., ттс., **Воржинскій** Серг. Конст., инж., ттс. (при Калужск. губ. черт.), **Успенскій** Тим. Вас., инж., ттс. (при Уфим. меж. канц.), **Орловъ** Ник. Мих., инж., ттс. (при Конст. меж. инст.), **Успенскій** Серг. Вас., инж., ттс. (при Уфим. меж. канц.), **Рудинъ** Ник. Пав., инж., ттс. (при Уфимск. меж. коммис.), **Ковальскій** Дм. Ив., инж., кск., **Кикинъ** Викт. Викт., инж., кск., **Цвѣтковъ** Мих. Ал., инж., кск., **Якиманскій** Алдръ Ник., инж., ттс. (при Пермск. меж. канц.), **Кондратенко** Митр. Петр., ттс. (при Уфимск. меж. комм.), **Дружининъ** Серг. Ник., кск. (въ командировкѣ), **Домашневъ** Дм. Влад., ттс. (при Конст. меж. инстит.), **Азбукинъ** Ник. Ник., ттс., **Кикинъ** Викт. Викт., ттс., **Галиновскій** Вас. Влад., ка. (въ командировкѣ), **Карклинъ** Ив. Як., нч. (при Уфим. меж. канц.), **Спасскій** Леон. Ал., ттс., **Корсаковъ** Пав. Ив., ттс. (въ командировкѣ), **Тихѣевъ** Ив. Алдр. (при Пермск. меж. коммис.), **Бураковскій** Дм. Дм., инж., кск. (въ командировкѣ), **Николасъ** Викт. Дм., инж. кск., **Головинъ** Ник. Алдр., инж., кск. (при Конст. меж. инст.), **Киселевъ** Дм. Ник., инж., кск., **Рухинъ** Бор. Аркад., инж., **Шереметевъ** Леон. Вл., инж., кск., **Шереметевъ** Алдръ Влад., инж., кск., **Морозовъ** Влад. Вас., инж., ттс. (при Уфим. меж. канц.), **Ширяевъ** Ник. Дм., гс., **Салимовскій** Петръ Ник., инж., кск. (при Уфимск. меж. комм.), **Махотинъ** Георг. Куз., инж., кск. (при Каз. губ. черт.), **Чагадаевъ** Андр. Григ., кн., инж., кск., **Катинъ** Фед. Георг., инж., кск. (при Сарат. губ. черт.), **Ивановъ** Петръ Мих., инж., кск. **Рыбчинскій** Дм. Камил., инж., кск (при Смол. губ. черт.), **Малыгинъ** Ив. Мих., инж., кск. (при Казанск. губ. черт.), **Брандтъ** Эд. Адол., инж., кск. (при Бессар. губ. черт.), **Суровъ** Влад. Евгр., инж., кск. (при Пенз. губ. черт.), **Грудзинскій** Алдръ Дан., инж., кск. (при Смол. губ. черт.), **Халѣевъ** Серг. Мих., инж., кск. (при С.-Петерб. губ. черт.), **Барчанъ 3** Ив. Вас., инж., кск. (при Бессар. губ. черт.), **Дурновъ** Ал. Ив., гс. (при Смол. губ. черт.), **Жарковъ** Ник. Дм., инж., нс., **Скоробогатовъ** Фил. Петр., инж., ттс. (при Оренб. меж.канц.), **Остромысленскій** Влад. Ив., инж., кск. (при Каз. губ. черт.), **Красовскій** Фед. Ник., инж., кск. (при Конст. меж. инст.), **Шалевичъ** Брон. Ад., инж., кск. (при С.-Петерб. губ. черт.), **Кондра** Андрей Григ., инж., кск., **Волжинъ** Леон. Алдр., инж., кск. (при Конст. меж. инст.), **Вѣблый** Вяч. Як., инж., кск. (при Смол. губ. черт.), **Галактіоновъ** Вяч. Ник., инж., кск., **Осинскій** Ник. Павл., инж., кск. (при Новгор. губ. черт.), **Махо** Алдръ Конст., инж., кск. (при Бессараб. губ. черт.), **Щедринъ** Конст. Евг., инж., кск. (при Моск. губ. черт.), **Мунтянъ** Влад. Гавр., инж., кск. (при Таврич. губ. черт.), **Бажановъ** Петръ Павл., инж., кск. (при Черниг. губ. черт.), **Кошуринковъ** Ник. Алдр., инж., кск. (при С.-Петерб. губ. черт.), **Баскаковъ** Фед. Павл., инж., кск., **Кожевниковъ** Гавр. Гавр., инж., кск. (при Яросл. губ. черт.), **Взоровъ** Ив. Григ., инж., кск. (при Моск. губ. черт.), **Люшинъ** Ник. Алдр., инж., кск. (при Новгор. губ. черт.), **Кривошеинъ** Вит. Ив., кск., **Томашевъ** Влад. Кир., кск., **Стратановичъ** Ник. Силв., гс.

Инжен. съ прав. на чинъ X класса: **Ивановъ** Евг. Мих., кл. секр., **Пущеровскій** Ал. Ник., кл. секр. (при Таврич. губ. черт.), **Черникъ** Дм. Фед., **Воронинъ** Пав. Влад. (при Яросл. губ. черт.), **Макаровъ** Ал. Данил. (при Самарск. губ. черт.), **Мухинъ** Конст. Павл. (при Новгор. губ. черт.), **Орловъ** Пав. Мих. (при Псковск. губ. черт.), **Каплинскій** Эм. Льв. (при Псковск. губ. черт.), **Хауке** Мих. Павл. (при С.-Петерб. губ. черт.), **Рудневъ** Вас. Мих. (при Влад. губ. черт.), **Ивановъ** Ник. Мих. (при Сарат. губ. черт.), **Луневъ** Петръ Ив. (при Витебск. губ. черт.), **Шугуровъ** Серг. Серг., инж , гс.

Мл. землемѣр. помощ.: **Хавскій** Нив. Ник., гс., стар. землем. помощ., **Власовъ** Кон. Андр., нч.,

Старш. землем. помощн.: **Соколовъ** Никол. Никол., кск., **Щербачевъ** Дм. Андр., меж. инж., кс., **Устиновъ** Влад. Алдр , ттс., **Кикинъ** Викт. Викт., ттс., **Рухинъ** Бор. Арк., меж. инж., ттс , **Жемеровъ** Ив. Иллар., меж. инж., кск., **Сопоцько** Левъ Арк., меж. инж., кс., **Никольскій** Никол. Ив., меж. инж., кск., **Угрюмовъ** Касс. Алдр., меж. инж., кск., **Цитовичъ** Алдръ Серг., меж. инж., кск., **Жемеровъ** Зинонъ Иллар., меж. инж., кск., **Бѣлоусовъ** Ник. Петр., меж. инж., кск., **Плотниковъ** Вас. Евг., меж. инж., кск., **Никольскій** Анат. Мих., меж. инж., кск., **Фортинскій** Ник. Петр., меж. инж., кск., **Мухинъ** Алекс. Павл., меж. инж., кск., **Каль** Яросл.-Богд. Емел., меж. инж., кск., **Андреевскій** Вас. Леонид., меж. инж., кск., **Ермонскій** Серг. Гавр., меж. инж., кск., **Кондра** Серг. Григор., меж. инж., кск., **Соколовъ** Мих. Ник., меж. инж., кск., **Цуриковъ** Бор. Капит., меж. инж., кск., **Лыщинскій** Пав. Мечисл., меж. инж., кск., **Одинцовъ** Дмит. Алдр., меж. инж., кск., **Малянтовичъ** Алдръ Григ., меж. инж., кск., **Троицкій** Алдръ Мефод., меж. инж., кск.

Межев. инжен., съ прав. на чинъ X кл.: **Чеботаревъ** Алдръ, **Алексѣевъ** Мих., **Берзинь** Роб., **Бурмистровъ** Ал-ѣй., **Астраханскій** Леон., **Рыковъ** Петръ, **Соколовъ** Мих., **Инштетовъ** Дм., **Рудневъ** Ив., **Лешкевичъ** Ив., **Вѣблый** Вл., **Сысоевъ** Мих., **Битовтъ** Степ., **Фрязиновъ** Серг., **Аргентовъ** Серг., **Тихомандрицкій** Петръ, **Соковнинъ** Никол., съ прав. на чинъ XII кл.: **Смирновъ** Ив., **Деряба** Петръ.

Старш. землем. помощн.: **Романовъ** Ал. Серг., гс., **Смирновъ** Георг. Ив., (въ команд.), **Александровъ** Алдръ Никан., гс., **Титовскій** Ив. Ив., гс., (при Тамб. губ. черт.), **Григорьевъ** Алдръ Ник., гс., (при Тамб. губ. черт.), **Пржиборовскій** Сигизм. Вал., крг., **Нарецъ** Карлъ Март., нч., (при Смол. губ. черт.), **Медзюнасъ** Іос. Ив., нч., (при Новг. губ. черт.). **Кувайцевъ** Ив. Адр., нч., (при Нижег. губ. черт.), **Фроловъ** Як. Флор., нч., (при Смол. губ. черт.), **Кобелевъ** Ант. Мих., (при Сарат. губ. черт.), **Налимовъ** Мих. Вас., нч., (при Могил. губ. черт.), **Бирзгалъ** Рих. Петр., нч., (при Сарат. губ. черт.), **Савченко** Пав. Филим., нч., (при СПбург. губ. черт.), **Лагода** Іос. Ник., нч., (при Костр. губ. черт.), **Куртинайтисъ** Іос. Іос., нч., (при Таврич. губ. черт.), **Павловскій** Брон. Ив., гс., **Высоцкій** Фед. Вас., гс., (при Псков. губ. черт.), **Рутышевъ** Ник. Хрис., гс., **Корсаковъ** Вас. Ив., нч., (при Смолен. губ. черт.), **Пановъ** Ник. Алдр., крг., **Александровъ** Тих. Ник., нч., **Григорьевъ** Петръ Григ., нч., (при Псков. губ. черт.), **Лапотниковъ** Петръ Гавр., нч , (при Псковск. губ. черт.), **Терентьевъ** Леон. Алдр., крг., (при Херсонс. губ. черт.), **Шутовъ** Ал. Ил., нч., (при Новгор. губ. черт.), **Булатовичъ** Валер. Фел., нч., (при Херсон. губ. черт.), **Скачковъ** Вит. Емел., гс., (при Пермск. губ. черт.), **Можевитеновъ** Мих. Вас., ттс., (при Новг. губ. черт.), **Павуль** Дав. Петр., нч., (при Псков. губ. черт.), **Никлевскій** Леон. Фел., нч., (при Новгор. губ. черт.), **Купревичъ** Адол. Іос., нч., (при Орлов. губ. черт.), **Фихтнеръ** Вас. Льв., крг., (при Нижег. губ. черт.), **Романовъ** Вл. Вас., крг., (при Екатер. губ. черт.), **Феофилактовъ** Ник. Петр., гс., **Войткевичъ** Леон. Цез., гс., (при Новг. губ. черт.), **Михайловъ** Петръ Вас., нч., (при Астрах. губ. черт.), **Вѣтринскій** Алдръ Андр., нч., (при Нижегор. губ. черт.), **Таммъ** Ив. Ив., нч., (при Херсон. губ. черт.), **Красильниковъ** Апол. Ив., нч., (при Волог. губ. черт.), **Сафоновъ** Мих. Ив., (при Влад. губ. черт.), **Еремѣевъ** Викт. Фед., нч., (при Влад. губ. черт.), **Кобржинскій** Люц. Льв., нч., канцеляр. чин.: **Евстифѣевъ** Ив. Павл., кск., **Георгіевскій** Алдръ Кирил., нч.

Младш. землемѣрн. помощн.: **Тяхтъ** Петръ Ив., нч., **Папковъ** Влад. Леонид., нч., **Коэмецъ** Карпъ Ив., нч., **Канаки** Ант. Дмит., нч., **Березинъ** Ник. Никол., крг., **Скрицкій** Анат. Яков., крг., **Архиповъ** Алдръ Никол., крг., **Сакъ** Влад. Ив., нч., **Коплановскій** Серг. Ив., ттс., **Павлуковскій** Ѳеокт. Игнат., ка., **Синель-**

никовъ Леон. Ник., крг., **Понтеръ** Вал. Аркад., нч., **Шацкій** Ник. Теофил., крг., **Керзновскій** Стан. Феліац., нч., **Краснополькій** Серг. Алекс., нч., **Бобовкинъ** Алдръ Кондр., нч., **Одинцовъ** Вл. Алдр., крг., **Евреиновъ** Алдръ Никол., крг., **Поповъ** Ив. Герас., нч., **Булахъ** Ант. Вас., нч., **Адамовичъ** Ник. Ив., нч., **Хояринъ** Петръ Дм., крг., **Жуковъ** Алдръ Ник., нч., **Ивакинъ** Мих. Степ., нч., **Бобровъ** Ник. Вас., гс., **Станкевичъ** Алдръ Казим., нч., **Свѣшниковъ** Ант. Порфир., нч., **Дубининъ** Алексѣй, **Ивановъ** Никол., **Аниховскій** Никодимъ, крг., **Божовичъ** Илья, **Букатинъ** Иванъ, съ прав. на чинъ XIV кл., **Мартинъ** Августъ, съ прав. на чинъ XIV кл., **Лоховъ** Леон. Ив., съ прав. на чинъ XIV кл., **Хиневичъ** Іос. Алдр., съ зван. частн. земл., **Егоровъ** Ив. Ив., съ зван. част. землем., **Плехановъ** Михаилъ, съ зван. частн. землем., **Хмѣлевскій** Александръ, съ прав. на чинъ XIV кл.

Присяжные Повѣренные.

Авдіевъ Иг. Всев., **Аверкіевъ** Влад. Ст., **Адель** Гр. Іос., **Азерскій** Алдр. Ис., **Акопіанъ** Арк. Ив., **Аксеновъ** Серг. Тар., **Александровъ** Влад. Алдр., **Алексѣевъ** Мих. Алдр., **Алексѣевъ** Пет. Гр., **Алексѣевъ** Сем. Мих., **Алперсъ** Ник. Мих., **Альтгаузенъ** Влад. Эмман., **Альтгаузенъ** Пав. Ад., **Алябьевъ** Ив. Ник., **Андросовъ** Ник. Ив. **Анцыферовъ** Ник. Ив., **Апостоловъ** Нилъ Ал., **Аристовъ** Алдръ Мих., **Архиповъ** Ник. Ник., **Багриновскій** Мих. Мих., **Байеръ** Анат. Мавр., **Баклановъ** Ник. Ив., **Балашовъ** Влад. Андр., **Балыкъ** Алдръ Ив., **Барковъ** Ник. Мих., **Баршевъ** Дм. Серг., **Баснинъ 1-й** Ник. Вас., **Баснинъ 2-й** Вас. Ник., **Бегакъ** Влад. Юліан., **Бедлевичъ** Бол. Каз., **Бекинъ** Аполлин. Глѣб., **Бернардъ** Ив. Алдр., **Бертгольдъ** Гр. Вас., **Беэръ** Ник. Ал., **Блиновъ** Андр. Андр., **Блохъ** Гр. Алдр., **Блументаль** Влад. Серг., **Бобровъ** Леон. Ник., **Богдановъ** Гр. Пав., **Богославскій** Левъ Гр., **Богословскій** Вл. Ип., **Бойко** Вик. Ив., **Болотовъ** Ал. Алдр., **Борисенокъ** Пор. Вас., **Борисовъ** Пет. Пет., **Босинъ** Еф. Влад., **Братановскій** Пав. Ст., **Бриччи** Мих. Викент., **Брунъ** Мих. Исаак., **Брызгаловъ** Ник. Андр., **Брюшковъ** Вас. Ив., **Бугаевъ** Георг. Вас., **Быковскій** Ник. Ив., **Быховскій** Вл. Вл., **Бѣлавинъ** Иллiод. Симфор., **Бѣлоголововъ** Алдр. Аполл., **Бѣлоусовъ** Вл. Викт., **Бѣлоярцевъ** Пет. Пет., **Бѣльцовъ** Мих. Андр., **Бѣляевъ** Вал. Ал., **Босяцкій** Ник. Юліан., **Бѣлянкинъ** Ник Влад., **Валленштейнъ** Вик. Мар., **Вальднеръ** Серг. Савост., **Варламовъ** Алдр., Ник., **Васильевъ** Влад. Вас., **Васильевъ** Ос. Вас., **Веберъ** Фед. Кар., **Веденисовъ** Алдр. Ник., **Вейнбергъ** Алдр. Алдр., **Венжикъ** Стан. Конст.. **Веніаминовъ** Ив. Ник., **Весновскій** Алдр. Ив., **Ветошевъ** Андр. Дм., **Викторскій** Сер. Ив., **Виллертъ** Іоак. Іоак., **Владиміровъ** Леон. Евстаф., **Владимірскій** Серг. Мак., **Воейковъ** Алдръ Павл., **Вокачъ** Ник. Ант., **Волковъ** Алдръ Влад., **Вольфензонъ** Солом. Ос., **Вормсъ** Альф. Эрн., **Воронецкій** Ник. Алдр., **Воскобойниковъ** Алдръ Алдр., **Воскресенскій** Ник. Евг., **Воскресенскій 1-й** Ник. Конст., **Воскресенскій 2-й** Ѳед. Ѳед., **Высоцкій** Витольдъ Ив., **Высоцкій** Ив. Серг., **Вяткинъ** Алдръ Павл., **Галай** Павелъ Абр., **Галяшкинъ** Влад. Алдр., **Гаркави** Влад. Ос., **Гаркуша** Мих. Мих., **Гартунгъ** Алдръ Як., **Гартунгъ** Вас. Ѳед., **Гвоздевъ** Алдръ Прох., **Гедеоновъ** Ал. Алдр., **Геннертъ** Арк. Ив., **Герике** Адол. Алдр., **Гернетъ** Мих. Ник., **Герценбергъ** Исид. Лаз., **Герцензонъ** Адол. Як., **Герценштейнъ** Мих. Як., **Гильвегъ** Алдръ Карл., **Гинцбургъ** Конст. Влад., **Гиршбандтъ** Алдръ Самойл., **Гиршманъ** Мавр. Ос., **Глаголевъ** Ив. Матв., **Глушицкій** Алдръ Ив., **Говоровъ** Серг. Коз., **Головинъ 1-й** Алдръ Ник., **Головинъ 2-й** Ник. Андр., **Гольдбергъ** Адол. Леон., **Гольцевъ** Викт. Алдр., **Граве** Алдръ Ѳед., **Грековъ** Алдръ Андр., **Гринбергъ** Ник. Абр., **Давидовъ** Генр., Сигиз , **Давыдовъ 1-й** Як. Алдр., **Давыдовъ 2-й** Прох. Алдр., бар. **Дельвигъ** Свят. Ник., **Дельпино** Андр. Ив., **Дерюжинскій 1-й** Алдръ Фед., **Дерюжинскій 2-й** Петръ Ѳед., **Дмитріевъ** Дм. Ник., **Доброхотовъ** Валент. Павл., **Доброхотовъ 1-й** Дм. Ник., **Доброхотовъ 2-й** Мих. Ник., **Добрынинъ** Ал. Алдр., **Долинскій** Ник. Эксакустод., **Дорохинъ** Мих. Ив., **Дубровскій** Вас. Конст., **Дукельскій** Ник. Петр., **Дурылинъ** Мих. Ник., **Ермоловъ** Вас. Ив., **Ершовъ** Левъ Влад., **Заблоцкій** Мих. Лаз., **Зайцевскій** Ив. Мих., **Зальцфишъ** Ник. Ник., **Занцевичъ** Конст. Петр., **Зацѣпинъ 1-й** Ник. Ник., **Зацѣпинъ 2-й** Серг. Вас., **Звонниковъ** Павелъ Ив., **Зерновъ 1-й** Серг. Степ., **Зерновъ 2-й** Ник. Степ , **Зыковъ** Ник. Пав., **Ивановъ** Ник. Ник., **Ивановъ** Пав. Фед., **Иванѣевъ** Вас. Вас., **Игнатовъ** Ник. Ник., **Ильинъ 1-й** Алдръ Ив., **Ильинъ 2-й** Ив. Степ., **Иноевсъ** Пав. Конст., **Ипатьевъ** Дм. Адр., **Іевлевъ** Степ. Степ., **Іоффъ** Абр. Алдр., **Казецкій** Ник. Льв., **Калантаровъ** Влад. Артем., **Калмыковъ** Вас. Афан., **Калугинъ** Конст. Мих., **Каменскій** Ник. Вас., **Капеллеръ** Влад. Андр., **Капустинъ** Ник. Серг., **Карпызовъ** Валер. Сильвестр., **Карюковъ** Пав. Вас., **Касьяновъ** Ник. Вас., **Квейтъ** Андр. Лаз., **Кейзеръ** Влад. Фед., **Керзинъ** Арк. Мих., **Кетрицъ** Мих. Эрн., **Киселевъ** Ив. Кирик., **Клерфонъ** Ив. Ден., **Клечковскій** Мавр. Мечисл., **Клумовъ** Конст. Влад., **Климовъ** Серг. Пет. **Климонтовичъ** Леон. Ип., **Кобозевъ** Ив. Іосафат., **Кобранъ** Викт. Пет., **Кобылинскій** Влад. Матв., **Кобылинъ** Георг. Март., **Козловскій** Серг. Алдр., **Колесовъ** Конст. Алдр., **Кондратьевъ** Евг. Пет., **Коптевъ** Алдръ Ив., **Кореневъ** Пав. Пав., **Корольковъ** Вас. Пет., **Косманъ** Отто Карл., **Коссовичъ** Дм. Самс., **Костенецкій** Алдр. Григ., **Котляревъ** Алдръ Андр., **Крахтъ** Конст. Фед., **Кретцеръ** Андр. Григ., **Кротковъ 1-й** Ал. Феофилакт., **Кротковъ 2-й** Викт. Викт., **Крушинскій 1-й** Леон. Викт., **Крушинскій 2-й** Викт. Леон., **Крыловъ** Ив. Ив., **Крюковъ** Алдръ Алдр., **Крюковъ 2-й** Ник. Алдр., **Кудрявцевъ** Аполл. Пав., **Кудрявцевъ** Георг. Фед., **Кузнецовъ** Ник. Дм., **Купріяновъ** Хрисанфъ Вас., **Куренковъ** Серг. Іон., **Курловъ** Вас. Евгр., **Лавровъ** Алдръ Ник., **Ландсбергъ** Цез. Адол., **Лебедевъ** Ив. Пет., **Левенштейнъ** Пет. Юл., **Левицкій** Серг. Алдр., **Легейда** Ник. Пав., **Ледницкій** Алдр. Роб., **Леонардъ** Ник. Сем., **Лешковъ** Алдръ Вас., **Лещинскій** Мих. Ив., **Ливенсонъ** Яковъ Вильгельм., **Лисицынъ** Як. Ив., **Лабунченко** Влад. Петр., **Лосевъ** Серг. Ал., **Луначарскій** Як. Вас., **Лухмановъ** Пав. Ник., **Лызловъ** Алдръ Сем., **Львовъ** Конст. Ник., **Лютеръ** Алдръ Алдр., **Ляктутовичъ** Леон. Фадд., **Мавровскій** Алдръ Як., **Маевскій** Влад. Григ., **Макаровъ** Серг. Ант., **Маклаковъ** Вас. Ал., **Максимовичъ** Вас. Влад., **Малевскій-Малевичъ** Бор. Андр., **Малышевъ** Влад. Григ., **Малянтовичъ** Пав. Ник., **Мамиконьянцъ** Степ. Григ., **Мандельштамъ** 1-й Лаз. Емел., **Мандельштамъ** 2-й Ил. Бор., **Мандельштамъ** Мих. Льв., **Мандро** Ник. Флор., **Манухинъ** 1-й Пет. Ив., **Манухинъ** 2-й Ник. Ив., **Марковъ** Алдръ Ник., **Матвѣевъ** Ал. Серг., **Маттернъ** 1-й Евг. Эм., **Маттернъ** 2-й Эд. Эм., **Махотинъ** Влад. Еф., **Медвѣдевъ** Григ. Льв., **Мейчикъ** Наумъ Марк., **Меморскій** 1-й Алдръ Ник., **Меморскій** 2-й Ал. Ник., **Метакса** Спир. Вас., **Мининъ** Мих. Петр., **Мироновъ** Як. Як., **Михайловскій** Пав. Мих., **Михновскій** Конст. Пав., **Монастыревъ** Алдръ Ник , **Морозовъ** Конст. Сем., **Муравьевъ** Ник. Конст., **Мурашкинцевъ** Левъ Андр., **Муромцевъ** Серг. Андр., **Мысовскій** Пав. Кирил., **Найденовъ** Вас. Прок., **Наумовъ** 1-й Пав. Филип., **Наумовъ** 2-й Мих. Дм., **Напѣвкинъ** Алдръ Вас., **Насиловъ** Алдръ Ив., **Невядомскій** Дан. Іоасаф., **Некрасовъ** Серг. Андр., **Нефедовъ** Мих. Григ., **Николинъ** Ник. Сем., **Никольскій** Ал. Пет., **Носачъ-Носковъ** Викт. Викт., **Носъ** Андр. Евдок., **Одарченко** 1-й Конст. Филип., **Оппоковъ** Ив. Конст., **Орловъ** 1-й Вас. Алдр., **Орловъ** 2-й Влад. Ив., **Орловъ** 3-й Ал. Флор., **Острейко** Конст. Пав., **Панинъ** Вас. Ал., **Парфеновъ** Серг. Ал., **Пахманъ** Еф. Ил., **Пашкевичъ** Дм. Сем., **Пельскій** Степ. Дм., **Перовъ** Алдръ Вас., **Петровскій** 1-й Серг. Ник., **Петровскій** 2-й Петръ Андр., **Петровъ** Мих. Пав., **Пилацкій** Евг. Оскар., **Пичинскій** Петръ Сем., **Платоновъ** Викт. Викт., **Плевако** Фед. Никиф., **Плотниковъ** Алдръ Евг., **Погожевъ** Дм. Андр., **Позняковъ** 1-й Ник. Викт., **Позняковъ 2-й** Алдръ Алдр., **Покровскій** Левъ Ник., **Полетаевъ** Ник. Дм., **Поляковъ** Фед. Капит., **Полянскій** Ник. Мих., **Померанцевъ** Ив. Харл., **Поповъ** 1-й Вас. Ил., **Поповъ** 2-й Влад. Ив., **Поповъ** Ник. Як., **Поспѣловъ** Ал. Сем., **Прасолъ** Серг. Ник., **Преображенскій** Влад. Петр., **Пржевальскій** Влад. Влад., **Прилуковъ** Дон. Дм., **Прозоровскій** Ив. Ив., **Псищевъ** Серг. Евгр., **Путята** Бор. Влад., **Пфель** Оскаръ Карл., **Раппопортъ** Мор. Алдр., **Рахинскій** Фед. Прок., **Ремизовъ** Ник. Мих., **Репманъ** Влад. Эм., **Рогалинъ** Ос. Сем., **Родіоновъ** Левъ Мих., **Розановъ** 3-й Мих. Як., **Розановъ** 2-й Григ. Ив., **Розенблюмъ** Алдръ Бор., **Рождественскій** 1-й Ник. Пав., **Рождественскій** 2-й Гавр. Пет., **Романовскій** 1-й Серг. Вас., **Ро-**

мановскій 2-й Алдръ Конст., **Ротъ** Викт. Викт., **Рупневскій** Степ. Густ., **Рындзюнскій** Григ. Дав., **Рѣшетовскій** Ник. Ник., **Ряжскій** Григ. Андр., **Саксъ** Ив. Тим., **Сальковъ** Ив. Пет., **Сатинъ** Ник. Ник., **Сафронѣевъ** Серг. Сем., **Сахаровъ** Ив. Ник., **Свиридовъ** Влад. Вас., **Свѣчниковъ** Алдръ Ник., **Семенченко** Ксеноф. Иппол., **Семигановскій** Ник. Ник., **Сергѣевъ** 1-й Вас. Ник., **Сергѣевъ** 2-й Ив. Ив., **Сизовъ** Павелъ Алдр., **Синицынъ** Ив. Вас., **Скворцовъ** Мих. Ал., **Смирновъ** 2-й Мих. Мих., **Смирновъ** 3-й Конст. Ив., **Смирновъ** Ник. Алдр., **Соковъ** Алдръ Степ., **Соколовскій** Серг. Ник., **Соколовъ** 1-й Ник. Влад., **Соколовъ** 2-й Ив. Алдр., **Соловьевъ** Дм. Вас., **Сотниковъ** Вас. Ник., **Сперанскій** Алдръ Вас., **Спиридоновъ** Серг. Алдр., **Стааль** Ал. Фед., **Степановъ** Пет. Степ., **Столповскій** Пет. Ад., **Струве** Алдръ Филип., **Струковъ** Евг. Степ., **Струковъ** Пет. Гавр., **Сусоровъ** Ник. Ил., **Сухомлиновъ** Борисъ Пет., **Сѣмашко** Алдръ Франц., **Сѣрикъ** Влад. Георг., **Сѣткинъ** Дм. Ал., **Танѣевъ** Влад. Ив., **Тарасовъ** Ив. Ив., **Тарасовъ** 2-й Бор. Фавст., гр. **Татищевъ** Конст. Ник., **Терновскій** Ник. Серг., **Тесленко** Ник. Вас., **Тихомировъ** Вас. Ив., **Трейтеръ** Леон. Эрн., **Тричлеръ** Левъ Вас., **Трояновъ** Пав. Вас., **Тубенталь** Пав. Карл., **Туловъ** Андр. Ив., **Тулубьевъ** Алдръ Ив., **Тэріанъ** Никита Март., **Уманскій** Мих. Сем., **Урьясовъ** Алдръ Ив., **Фаворскій** Андр. Евгр., **Файнбергъ** Ив. Адол., **Фалькъ** Раф. Алдр., **Федеръ** Влад. Як., **Федоровъ** 1-й Вас. Ал., **Федоровъ** 2-й Мих. Ник., **Федотовъ** Влад. Ал., **Ферманъ** Ив. Адол., **Филаретовъ** Ник. Андр., **Филатовъ** 1-й Серг. Ив., **Филатовъ** 2-й Никита Никит., **Филипповъ** Ив. Ив., **Фламъ** Влад. Пав., **Фрейманъ** Юлій Исид., **Фрунзети** Ал. Ник., **Фуксъ** Альб. Льв., **Фюргангъ** Ник. Эмил., **Хаджи-Маркаровъ** Фед. Григ., **Харитоновъ** 2-й Левъ Григ., **Харлампиди** Георг. Элевтер., **Харламповичъ** Ив. Алдр., **Хлопинъ** Ник. Никан., **Ходасевичъ** Мих. Фелиц., **Холмогоровъ** Мих. Гавр., **Холщевниковъ** Ник. Ив., **Целибѣевъ** Пет. Аверк., **Чарыховъ** Степ. Мих., **Часовниковъ** Фед. Мих., **Чельцовъ** Вас. Мих., **Черкасовъ** Ив. Андр., **Черкезовъ** Григ. Ос., **Черкесъ** Як. Исаак., **Чернай** Влад. Людв., **Чертоповъ** Леон. Степ., **Чибисовъ** Викт. Ник., **Чижовъ** Ал. Пет., **Чрединъ** Вас. Ив., **Шайкевичъ** Сам. Солом., **Шамонинъ** Серг. Ник., **Шатаевъ** Пет. Пет., **Шатковскій** Мих. Ром., **Шафковскій** Адамъ Иппол., **Шашъ** Ил. Мануил., **Шварте** Авг. Авг., **Шевалдышевъ** Ник. Ал., **Шевелевъ** Евг. Ник., **Шевердинъ-Максименко** Серг. Ник., **Шеметовъ** Гурій Пет., **Шереметевскій** Серг. Алдр., **Шестаковъ** Дм. Дм., **Шиловъ** Ал. Вас., **Шишко** Валер. Эмман., **Шлезингеръ** 1-й Герм. Карл., **фонъ-Шлезингеръ** Леон. Ив., **Шмаковъ** Ал. Сем., **Шмидтъ** Ив. Фед., **Шорыгинъ** Ник. Ман., **Шполянскій** Бор. Сем., **фонъ-Штейнъ** Людв. Ѳед., **Штольцеръ** Ник. Андр., **Штраусъ** Юл. Юл., **Шубинской** Ник. Пет. **Шульцъ** Ник. Мих.. **Щегловъ** Вас. Аф., **Энгель-Кронъ** Вл. Вас., **Юнгферъ** Ник. Вас.

Помощники Присяжныхъ Повѣренныхъ:

Абрикосовъ Бор. Ив., **Авверино** Сем. Конст., **Авсаркисовъ** Мих. Парсад., **Акимовъ** Григ. Ал., **Алексѣевъ** Ник. Ник., **Андреевъ** Віан. Ник., **Андреевъ** Леон. Ник., **Андреевъ** Ник. Ник., **Андрійканисъ** Ник. Ад., **Антоновскій** Ник. Іос., **Амосовъ** Ник. Серг., **Арнольдъ** Фед. Карл., **Ароновичъ** Вильг. Сем., **Архангельскій** Дм. Гр., **Аслановъ** Томасъ Том., **Асосковъ** Ник. Конст., **Астреинъ** Влад. Як., **Асѣевъ** Ник. Мих., **Бажановъ** Серг. Мих., **Балашовъ** Левъ Андр., **Бари** Як. Адол., **Батаевъ** Авен. Пет., **Бегакъ** Як. Исаак., **Бедрутъ** Алдр. Адол., **Безбородовъ** Серг. Евг., **Белье** Ант. Камил., **Бени** Ник. Вильг., **Беренштамъ** Вольд. Гер., **Берманъ** Моис. Солом., **Биркель** Алдръ Фед., **Бискъ** Левъ Солом., **Благовѣщенскій** Дм. Ив., **Блезе** Эрн. Эрн., **Блиновъ** Леон. Ник., **Блокъ** Ив. Вас., **Блохинъ** Никита Фом., **Блюменау** Влад. Адол., **Богдановъ** Ив. Ив., **Боевъ** Ник. Алдр., **Болотниковъ** Ник. Матв., **Брандъ** Пав. Роб., **Брезгуновъ** Конст. Мих., **Брейеръ** Леон. Конст., **Будниковъ** Влад. Ник., **Будыко** Ник. Конст., **Булгаковъ** Вас. Пет., **Бутинъ** Мих. Вас., **Быстрицкій** Серг. Вл., **Быховскій** Викт. Юр., **Бѣленко** Серг. Ив., **Бѣликовъ** Алдръ Ник., **Бѣлорусовъ** Ал. Алдр., **Бѣляцкинъ** Есель Абр., **Вагуринъ** Ник. Ник., **Вайнтраубе** Алдръ Арк., **Вайнштейнъ** Абр. Бор., **Вайнштейнъ** Маркъ Исаак., **Вальковъ** Серг. Пет., **Варпаховскій** Викт. Вас., **Варшавскій** Серг. Ив., **Веблый** Викт. Мих., **Вейнбергъ** Веніам. Лаз., **Вендеръ** Юлій Густ., **Веселовскій** Степ. Бор., **Видринъ** Абр. Ил., **Виноградовъ** Левъ Ал., **Виноградовъ** Серг. Леон., **Виноградовъ** Серг. Серг., **Виссъ** Анат. Евг., **Вишняковъ** Влад. Андр., **Віолинъ** Фед. Григ., **Владимирскій** Мих. Сем., **Влезковъ** Пав. Алдр., **Водягинъ** Дм. Влад., **Вознесенскій** Алдръ Ник., **Войновъ** Викт. Пет., **Войткевичъ** Викт. Владис., **Волковъ** Серг. Алдр., **Волнухинъ** Ник. Ив., **Волосатовъ** Ник. Вас., **Вороновъ** Влад. Алдр., **Вороновъ** Серг. Фед., **Воскресенскій** Алдр. Никод., **Воскресенскій** Артам. Евг., **Воскресенскій** Дм. Пет., **Вульфертъ** Юр. Влад., **Выставкинъ** Вас. Вас., **Вышеславцевъ** Бор. Пет., **Гальяръ** Влад. Дм., **Ганнушкинъ** Мих. Бор., **фонъ-Гарніеръ** Алдръ Евг., **Гаршинъ** Алдръ Фед., **Геллеръ** Влад. Конст., **Геллеръ** Людв. Фридр., **Герике** Ник. Адол., **Герсони** Адол. Гр., **Гетлингъ** Алдръ Оск., **Гидуляновъ** Пав. Вас., **Глаголевъ** Викт. Ник., **Голиковъ** Влад. Митр., **Голобородько** Гершъ Ос., **Гольдбергъ** Исаакъ Сем., **Гольберштадтъ** Іос. Ис., **Гольдовскій** Онис. Бор., **Гомбергъ** Дм. Ил., **Гонтаревъ** Еф. Ал., **Гончаровъ** Ал. Фед., **Гончаровъ** Дм Пав., **Гордовъ** Георг. Ник., **Голубевъ** Ник. Алдр., **Горшковъ** Дм. Степ., **Грейнеръ** Вас. Влад., **Грековъ** Алдръ Мих., **Грибовъ** Алдръ Ал., **Громовъ** Иннок. Ив., **Грюнбаумъ** Евг. Адам., **Гудима** Ник. Вас., **Гуляевъ** Ал. Влад., **Гунстъ** Евг. Отт., **Гурвицъ** Людв. Бор., **Гурскій** Пет. Ник., **Гутманъ** Адол. Матв., **Гутцайтъ** Дав. Исид., **Дараганъ** Серг. Иннок., **Дашковъ** Ник. Мих., **фонъ-Дервизъ** Пет. Мих., **Дмитріевъ** Влад. Викт., **Добронизскій** Георг. Ник., **Добротворскій** Бор. Влад., **Доброхотовъ** Алдръ Ив., **Доброхотовъ** Ал. Дм., **Доброхотовъ** Анат. Пав., **Домогацкій** Влад. Ник., **Дрозинъ** Ник. Ил., **Дружининъ** Алдръ Фед., **Дубовичъ** Влад. Ник., **Дубовичъ** Дм. Ник., **Дурмашкинъ** Хаимъ Пинхус., **Дурылинъ** Мих. Ник., **Егоровъ** Вяч. Ник., **Евстафьевъ** Алдръ Мих., **Елагинъ** Андр. Нил., **Еленевъ** Вл. Ал., **Ефимовъ** Евг. Ник., **Ждановъ** Ник. Митр., **Жорно** Ос. Филип., **Журавицкій** Лука Петр., **Закалинскій** Ал. Григ., **Замышляевъ** Леон. Пав., **Закъ** Як. Ос., **Захаровъ** Дм. Вас., **Звинятскій** Анат. Макс., **Звѣревъ** Влад. Ив., **Зелененко** Вас. Вас., **Золотаревъ** Алдръ Пав., **Золотаревъ** Ник. Ал., **Золотаревъ** Сем. Елис., **Зильбербергъ** Зах. Маейр., **Зунделовичъ** Бор. Дан., **Ивановъ** Ал. Вас., **Ивановъ** Вас. Тим., **Ивановъ** Влад. Дм., **Ивановъ** Ник. Вас., **Ивановъ** Пав. Пав., **Ивановъ** Фед. Ник., **Игаевъ** Мих. Тим., **Извѣковъ** Леон. Пав., **Измайловъ** Ник. Пав., **Иковъ** Ник. Алдр., **Инберъ** Исид. Андр., **Инсарскій** Алдр. Матв., **Исаевъ** Габр. Лусеген., **Каганъ** Урій Алдр., **Кадниковъ** Алдръ Алдр., **Казанскій** Влад. Алдр., **Калантаровъ** Ник. Лаз., **Кальмееръ** Іос. Сем., **Каменскій** Пет. Мих., **Канделаки** Евг. Вас., **Канторъ** Веніам. Як., **Канторъ** Маркул. Якоб., **Канъ** Ил. Дав., **Карамурзаевъ** Серк. Георг., **Карцевъ** Андр. Пет., **Катиновъ** Вас. Вас., **Каулъ** Пет. Пет., **Квейтъ** Влад. Ник., **Келаревъ** Ник. Гавр., **Кенеманъ** Алдръ Фед., **Керикъ** Евг. Гур., **Кефели-Ага** Як. Дав., **Кирхнеръ** Алдръ Алдр., **Кирѣевскій** Ник. Як., **Киселевъ** Ал. Вас., **Клейнъ** Людв. Бор., **Клемпнеръ** Бернг. Ив., **Клоковъ** Алдръ Капит., **Ключевскій** Бор. Вас., **Книпперъ** Влад. Леонард., **Кобяковъ** Серг. Арт., **Ковалевскій** Люціан. Томаш., **Коврига** Як. Ив., **Коганъ** Еф. Лаз., **Когенъ** Іос. Ефим., **Конкевичъ** Серг. Леон., **Коновицеръ** Евф. Зин., **Контовтъ** Каз. Матедш., **Копоринде** Карлъ Як., **Королевцевъ** Леон. Григ., **Короленко** Вяч. Влад., **Косовскій** Макс. Ил., **Костинъ** Вас. Тим., **Котлецовъ** Алдръ Ал., **Красавинъ** Мих. Фед., **Красовскій** Вас. Андр., **Крашенинниковъ** Пет. Ив., **Кристъ** Степ. Ив., **Крюковъ** Алдръ Алдр., **Кувшинскій** Ник. Ник., **Кунъ** Ник. Артур., **Куперъ** Вл. Моис., **Курскій** Дм. Ив., **Лашковъ** Вяч. Фед., **Лебедевъ** Вас. Андр., **Лебедевъ** Викт. Ник., **Левашкевичъ** Альб. Анаст., **Левенсонъ** Влад. Ос., **Левенстернъ** Ив. Арн., **Левенсталь** Бор. Григ., **Левинъ** Як. Абр., **Левъ** Леонъ Арон., **Лембергъ** Фед. Ос., **Лескесъ** Іос. Григ., **Лившицъ** Як. Наум., **Ліанозовъ** Степ. Георг., **Логвиновъ** Алдръ Вас., **Логиновъ** Конст. Ив., **Лодочниковъ** Бор. Ив., **Ложкинъ** Ник. Льв., **Лунцъ** Моис. Герцов., **Лучинскій** Конст. Алдр., **Лысцовъ** Алдръ Алдр., **Любимовъ** Викт. Пав., **Лютовскій** Ник. Алдр., **Маевскій** Анат. Вас., **Мазе** Овс. Вульф., **Макаровъ** Влад. Ант., **Макаровъ** Ив. Пет., **Малицкій** Алдръ Леон., **Малыхъ** Иннок. Ив., **Мамаевъ** Мих.

Ник., **Мамонтовъ** Дм. Ив., **Маньковскій** Викт. Григ., **Маргуліусъ** Влад. Ник., **Марченковъ** Вас. Вас., **Месаксуди** Пет. Конст., **Миліоти** Георг. Дм., **Миліоти** Ник. Конст., **Миллеръ** Конст. Ник., **Миловидовъ** Ник. Алдр., **Мироновъ** Мих. Конст., **Михайловъ** Дм. Никит., **Михаловскій** Ник. Андр., **Митрофановъ** Ал. Пав., **Мишке** Вас.Мих., **Можейко** Владис. Вацл., **Моисеенко** Ник. Пет., **Монвижъ-Монтвидъ** Эд. Стан., **Мумриковъ** Ив. Ив., **Мурановъ** Як. Ник., **Назаревскій** Мих. Ив., **Намитниченко** Конст. Дан., **Нахшенъ** Влад. Сам., **Нерсесовъ** Алдръ Нерс., **Несмѣяновъ** Ник. Вас., **Нестеренко** Георг. Ос., **Нечаевъ** Дм. Мих., **Никашинъ** Пав. Алдр , **Никитинъ** Бор. Влад., **Никитинъ** Дм. Алдр., **Никифоровъ** Ник. Мих., **Николаевичъ-Гмызовичъ** Георг. Вас., **Николаевъ** Алдръ Пет., **Николаевъ** Алдръ Серг., **Новиковъ** Влад. Вас., **Новикъ** Исаакъ Дан., **Новицкій** Ив. Бор., **Новскій** Алдръ Серг., **Нотгафтъ** Конст. Конст., **Нурокъ** Исаакъ Леоп., **Нюренбергъ** Арк. Моис., **Оганджановъ** Фад. Степ., **Одляницкій-Почобутъ** Арт. Іос., **Орловъ** Ал. Ив., **Осѣкинъ** Мак. Ник., **Павловичъ** Влад. Григ., **Павловъ** Серг. Ал., **Палице** Антоній Іос., **Пасвикъ** Конкор. Пав., **Пахманъ** Еф. Лаз., **Перель** Солом. Савел., **Перельманъ** Авг. Як., **Пересъ** Ант. Ив., **Перскій** Як. Григ., **Плате** Ник. Георг., **Познышевъ** Серг. Викт., **Покровскій** Георг. Павл., **Поленскій** Конст. Арт., **Полетика** Мих. Петр., **Поль** Адол. Георг., **Полянскій** Николай Ник., **Полянскій** Ник. Павл., **Поповъ** Валер. Арт., **Поповъ** Ив. Вас., **Поповъ** Серг. Павл., **Преображенскій** Ник. Ив., **Пржевальскій** Алдръ Евг., **Прокофьевъ** Серг. Алдр., **Пропинъ** Гавр. Наум., **Пропперъ** Веніам. Ник., **Протопоповъ** Ник. Павл., **Пурицъ** Сем. Ник., **Пыльцовъ** Ник. Мих., **Пэлка** Влад. Карл., **Пятницкій** Влад. Вас., **Раевскій** Леон. Ник., **Раръ** Бор. Алдр., **Ратнеръ** Маркъ Арон., **Ришевскій** Еф. Арк., **Рогановъ** Степ. Ив., **Розенбаумъ** Вольфъ Моис., **Розенблюмъ** Як. Дав., **Розенгаузъ** Гирш. Даньел., **Розенталь** Исаакъ Солом., **Розенталь** Іос. Солом., **Рождественскій** Ал. Андр., **Рождественскій** Ник. Алдр., **Рождественскій** Петръ Вас., **Рославлевъ** Вадимъ Вас., **Рубановъ** Конст. Григ., **Рубинчикъ** Абр. Самуил., **Рубинштейнъ** Влад.Людв., **Рубинштейнъ** Исаакъ Хаим., **Рузскій** Ал. Ал., **Русинъ** Алдръ Мих., **Рывкиндъ** Дав. Вас., **Сабининъ** Всев. Ник., **Савельевъ** Ник. Ник., **Савичъ** Влад. Вас., **Садовниковъ** Ник. Ал., **Сахацкій** Павелъ Сем., **Свиридовъ** Серг. Алдр., **Свѣнцицкій** Анат. Матв., **Свѣчниковъ** Григ. Ив., **Сергіевскій** Ал. Георг., **Синицкій** Евг. Дан., **Склифасовскій** Викт. Вас., **Скляръ** Алдръ Сем., **Славянскій** Ѳед. Влад., **Сліосбергъ** Карлъ Моис., **Смиренскій** Ал. Вас., **Смирновъ** Алдръ Ил., **Смирновъ** Ив. Серг., **Смирновъ** Серг. Алдр., **Смирновъ** Серг. Вас., **Снѣговъ** Степ. Георг., **Собиновъ** Леон. Вит., **Соболевъ** Андр. Вас., **Соколовъ** Ал. Ив., **Соколовъ** Павелъ Ник., **Соколовъ** Серг. Ал., **Соколовъ** Серг. Петр., **Сокольскій** Ал. Ив., **Сонъ** Ос. Ил., **Сорневъ** Яросл. Влад., **Сосницкій** Петръ Арк., **Спекторскій** Бор. Ник., **Сперанскій** Ник. Ив., **Спиро** Ник. Алдр., **Спримонъ** Влад. Влад., **Срезневскій** Бор. Вяч., **Сташевскій** Вацл. Іос., **Степановъ** Алдръ Влад., **Столповскій** Мих. Петр., **Столповскій** Серг. Петр., **Стыранкевичъ** Серг. Созонт., **Субоцкій** Ос. Мих., **Сухановъ** Вас. Ив., **Сухаревскій** Моис. Льв., **Тарарыковъ** Вл. Афан., **Тарасовъ** Георг. Мих., **Тарбѣевъ** Алдръ Алдр., **Теодоровскій** Алдръ Серг., **Тимарцевъ** Валер. Алдр.. **Теръ-Минасянцъ** Руб. Акоп , **Тихенко** Вл. Андр., **Тихоміровъ** Дм. Ив.,**Тодесъ** Алдръ Марк., **Толбузинъ** Дм. Арк., **Томашевскій** Каз. Ант., **Трухановичъ-Ходановичъ** Алдръ Дм., **Тубенталь** Влад. Карл., **Тышкевичъ** Мих. Алдр., **Тюнинъ** Алдръ Ник., **Ульянинскій** Левъ Влад., кн. **Урусовъ** Алдръ Алдр., **Урысовъ** Ос. Шефтел., **Урьясовъ** Ив. Ив., **Уфимцевъ** Ник. Ег.. **Фалѣевъ** Алдръ Алдр., **Файнеманъ** Юл. Лаз., **Файнштейнъ** Як. Веніам., **Фаміліантъ** Матв. Сем., **Ѳедотовъ** Алдръ Мих., **Фельдштейнъ** 1-й Григ. Сем., **Фельдштейнъ** 2-й Солом. Мих., **Филатовъ** Всев. Нил., **Филь** Ник. Григ., **Фишеръ** Ал. Іос., **Флоровъ** Бор. Фед., **Фоминъ** Вас. Ив., **Фроловскій** Влад. Алдр., **Френкель** Влад. Сам., **Фриде** Альфр. Льв., **Фридманъ** Мих. Исид., **Фромъ** Влад. Карл., **Фуринъ** Ник. Куз., **Халаевъ** Ник. Ник., **Халатовъ** Бор. Алдр., **Хвостовъ** Серг. Мих., **Хинъ** Маркъ Мир., **Хитровъ** Алдръ Пав., **Хозановъ** Арк. Абр., **Хргіанъ** Григор. Филип , **Хруцкій** Алдръ Флор., **Чепикъ** Алдръ Ал., **Черкассвъ** Влад. Петр., **Черневскій** Дм. Серг., **Чернышевскій** Мих. Алдр., **Чижъ** Ник. Мих., **Чиколини** Алдръ Алдр., **Чистяковъ** Иннок. Ив., **Членовъ** Евс. Льв., **Чубуковъ** Алдръ Алдр., **Шанцеръ** Виргилій Леон., **Шапиро** Пав. Сав., **Шафковскій** Ад. Иппол., **Шафковскій** Казим. Иппол., **Швейцеръ** Алдръ Эд., **Шебуевъ** Ник. Георг., **Шевалдышевъ** Вл. Ал., **Шелапутинъ** Бор. Пав., **Шеметовъ** Ник. Гур., **Шихинъ** Алдръ Ив., **Шкляръ** Ник. Григ., **Шлиппе** Алдръ Алдр., **Шмелевъ** Дм. Нгк., **Штейнфинкель** Адол. Эмман., **Штейнъ** Петръ Азар., **Шубинъ** Алдръ Мих., **Шульцъ** Никол. Мих., **Щекинъ** Вас. Вас., **Щелоковъ** Влад. Ник., **Щукинъ** Вас. Мих., **Щепетильниковъ** Ал Алдр., **Щигельскій** Адол. Іос., **Эберлинъ** Липманъ Мовш., **Эйбушитцъ** Пав. Сем., **Эліяссонъ** Левъ Сол., **Эльтековъ** Серг. Куз., **Эльштейнъ** Алдръ Пав., **Энгель-Кронъ** 2-й Мих. Мих., кн. **Эристовъ** Симеонъ Ѳом , **Эфросъ** Дм. Исаак., **Юделевичъ** Ил. Лаз., **Юровскій** Григ. Льв., **Якуловъ** Алдръ Богд., **Якуловъ** Як. Богд., **Янковскій** Влад. Дм., **Яньковскій-Русинъ** Леон. Дм., **Яроцкій** Влад. Ив., **Ященко** Алдръ Сем.

Частные повѣренные при Столичномъ Съѣздѣ Мировыхъ судей.

Андреевъ Ник. Ник., **Андрійканисъ** Ник. Ад., **Арбатскій** Алдръ Матв., **Ароновичъ** Вильг. Сем., **Аслановъ** Том. Том., **Афросимовъ** Іос. Ник., **Бажановъ** Серг. Мих., **Байдинъ** Ѳед. Ѳедот., **Барышовъ** Мих. Мих., **Батаевъ** Авенир. Пет., **Бедрутъ** Алдръ Адол., **Белье** Ант. Камил., **Блажей** Пет Руд., **Блидинъ** Вас. Льв , **Блохинъ** Никит. Ѳом., **Богдановъ** Ив. Ив., **Бочаровъ** Андр. Горг., **Будниковъ** Влад. Ник., **Быстрицкій** Леон. Пав., **Бѣлоруссовъ** Ал-ѣй Алдр., **Бѣляевъ** Вас. Викт., **Варгафтигъ** Викт. Мих., **Варшавскій** Серг. Ив., **Василевскій** Алдръ Ив., **Виноградовъ** Левъ Ал-ѣев., **Виссъ** Анат. Евг., **Владимірскій** Мих. Сем., **Влезковъ** Пав. Алдр., **Волынецъ** Серг. Вас., **Вороновъ** Серг. Ѳед., **Воскресенскій** Алдръ Никод., **Геллеръ** Влад. Конст., **Герике** Ник. Адол., **Герсони** Адол. Гр., **Гинзбургъ** Як. Сем., **Гиршманъ** Маврик. Ос., **Гончаровъ** Ал-ѣй Ѳед., **Городецій** Алдръ Влад., **Грибовъ** Алдръ Алекс, **Груздевъ** Влад. Мих.,**Гунстъ** Евг. Отт., **Гутманъ** Адол. Матв., **Дашковъ** Ник. Мих., **Добротворскій** Бор. Ал-ѣев., **Доброхотовъ** Ал-ѣй Дм., **Дубовичъ** Влад. Ник., **Дубовичъ** Дм. Ник., **Ждановъ** Серг. Пав., **Журавицкій** Лука Пет., **Закалинскій** Ал-ѣй Григ., **Звинятскій**Анат. Макс., **Зиминъ** Дм. Адр., **Золотаревъ** Ник. Ал-ѣев., **Золотаревъ** Сем. Елис., **Зунделовичъ** Бор. Дан., **Игаевъ** Мих. Тим., **Измайловъ** Ник. Пав., **Исаевъ** Габр: Лусегенов., **Каганъ** УрійАлдр., **Кадниковъ** Алдръ Алдр., **Карцевъ** Алдръ Пет., **Каулъ** Пет. Пет., **Келаревъ** Ник. Гавр., **Кирхнеръ** Алдръ Алдр., **Кишкинъ** Ник. Серг., **Клемпнеръ** Бернг. Ив., **Козыринъ** Ѳед. Ал-ѣев., **Контовтъ** Каз. Матеушев., **Коншинъ** Мих. Ив., **Кораблевъ** Серг. Гер., **Королевцевъ** Леон. Гр., **Короленко** Вяч. Вл., **Курочкинъ** Ал-ѣй Ал-ѣев., **Ларіоновъ** Дм. Ник., **Лашковъ** Вяч. Ѳед., **Левашкевичъ** Альб. Анаст., **Левенсонъ** Влад. Іос., **Левенстернъ** Ив. Арт., **Логвиновъ** Алдръ Вас., **Логиновъ** Конст. Ив., **Лысцовъ** Алдръ Алдр., **Любимовъ** Алдръ Ив., **Любимовъ** Викт. Пав., **Мазэ** Як. Ис., **Макаревскій** Мих. Ник., **Малицкій** Алдръ Леон., **Маркунасъ** Каз. Ант., **Мишке** Вас. Мих., **Муромцевъ** Серг. Андр., **Нечаевъ** Дм. Мих., **Николевъ** Алдръ Пет., **Новиковъ** Вл. Вас., **Новскій** Алдръ Серг., **Нюренбергъ** Арк. Моис., **Оганджановъ** Ѳад. Степ., **Одляницкій-Почобутъ** Арт. Юр. Іос., **Орловъ** Ал-ѣй Ив.,**Павловичъ** Влад.Григ., **Павловъ** Серг. Ал-ѣев., **Пашкевичъ** Карл. Пав., **Пересъ** Ант. Ив., **Пестрово** Вл. Ег., **Петровъ** Ник. Пав., **Погребцовъ** Валент. Алдр., **Полянскій** Конст. Арт., **Политовъ** Пав. Льв., **Поль** Афан. Георг., **Поповъ** Валер. Арт., **Призантъ** Григ. Бенціан., **Протопоповъ** Ник. Пав., **Пэлка** Влад. Карл., **Пятницкій** Влад. Вас., **Раевскій** Леон. Ник., **Рогановъ** Ст. Ив., **Розенгаузъ** Григ. Дан., **Рузскій** Ал-ѣй Ал-ѣев., **Свѣнцицкій** Акат. Матв., **Славянскій** Ѳед. Влад., **Смирновъ** Пет. Ал., **Снѣговъ** Степ. Герас., **Соколовъ** Пав. Ник., **Сокольскій** Ал-ѣй Ив., **Спиро** Ник. Алдр., **Столповскій** Мих. Пет., **Стремляновъ** Пет. Ник., **Сухановъ** Вас. Ив., **Троицкій** Вас. Ив., **Тубенталь** Влад. Карл., **Ульянинскій** Лев. Влад., **Урусовъ** кн.Алдръ Алдр.,**Урьясовъ** Ив. Ив., **Уфимцевъ** Ник. Георг., **Фаміліантъ** Матв. Сем., **Федоровъ** Плат. Конст., **Ферманъ** Іоганисъ Адол., **Филатовъ** Всев. Нил.,

Филипповъ Өед. Поліевкт., **Фоминъ** Вас. Ив., **Фраловскій** Вл. Алдр., **Фрейманъ** Пет. Өед., **Фрейндъ** Ник. Як., **Хргіанъ** Гр. Фил., **Чабровъ** Ал-ѣй Ник., **Чиколини** Алдръ Алдр., **Шевалдышевъ** Вл. Ал-ѣев., част. **Швейцеръ** Алдръ Эд., **Шлиппе** Алдръ Алдр., **Шмелевъ** Дм. Ник., **Штейнфинкель** Адол. Эм., **Щепетильниковъ** Ал-ѣй Алдр., **Щербаковъ** Ив. Ив., **Юделевичъ** Ил. Лаз., **Юровскій** Гр. Льв., **Якуловъ** Алдръ Богд.

Присяжные стряпчіе Московскаго Коммерческаго Суда.

Абрикосовъ 1-й Ник. Ник., **Авверино** Сем. Конст., **Авдіевъ** Игорь Всевол., **Аверкіевъ** Влад. Степ., **Адель** Григ. Іос., **Азерскій** Алдръ Ис., **Акопіанъ** Арк. Ив., **Аксеновъ** Серг. Тар., **Алейниковъ** Алдръ Фед., **Александровъ 1-й** Влад. Алдр., **Александровъ 2-й** Влад. Алдр., **Алексѣевъ 4-й** Мих. Алдр., **Алексѣевъ 1-й** Ник. Ник., **Алексѣевъ 3-й** Петръ Григ., **Алексѣевъ 2-й** Сем. Мих., **Альперсъ** Ник. Мих., **Альтгаузенъ 2-й** Влад. Эмман., **Альтгаузенъ 1-й** Пав. Адол., **Амосовъ** Ник. Серг., **Андросовъ** Ник. Ив., **Андреевъ 2-й** Віаноръ Ник., **Аннинскій** Вас. Вас., **Анцыферовъ** Ник. Ив., **Апостоловъ** Нилъ Ал-ѣев., **Арбатскій** Алдръ Матв., **Аристовъ** Алдръ Мих., **Ароновичъ** Вильг. Сем., **Архиповъ** Ник. Ник., **Асеевъ** Ник. Мих., **Афросимовъ** Іос. Ник.,, **Ашешовъ** Ник. Петр., **Бабенышевъ** Петръ Ив., **Багрецовъ** Ник. Фед., **Бажановъ** Серг. Мих., **Баженовъ** Алдръ Петр., **Баженовъ** Алдръ Ник., **Байеръ** Анат. Маврик., **Байздренко** Влад. Георг., **Балашевъ** Влад. Андр., **Баклановъ** Ник. Ив , **Балашевъ** Левъ Андр., **Балинъ** Мих. Георг., **Балыкъ** Алдръ Ив., **Бари** Як. Адол., **Баршевъ** Дм. Серг., **Баршевъ** Серг. Серг., **Баснинъ** Вас. Ник., **Баснинъ** Ник. Вас., **Батаевъ** Авениръ Пет., **Баудеръ** Вас. Фед., **Баумштейнъ** Моис. Як., **Бегакъ** Влад. Юліан., **Бедлевичъ** Бол. Каз., **Бедрутъ** Алдръ Адол., **Безбородовъ** Серг. Евг., **Бекинъ** Аполлин. Глѣб., **Березницкій** Ник. Як., **Беренштамъ** Вольд. Герм., **Беэръ** Ник. Ал-ѣев., **Билетовъ** Ник. Апол., **Бискъ** Левъ Солом., **Благовѣщенскій** Дм. Ив., **Благовѣщенскій** Мих. Андр., **Блидинъ** Вас. Льв., **Блиновъ** Андр. Андр., **Блиновъ** Леон. Ник., **Блохинъ** Никита Өом., **Блохъ** Григ. Алдр., **Блюменау** Влад. Ад., **Блюменталь 2-й** Влад. Серг., **Бобровъ** Леонъ Ник., **Богдановъ** Григ. Пав.. **Богдановъ** Матв. Ег., **Богословскій** Левъ Григ., **Боевъ** Ник. Алдр., **Бойко** Викт. Ив., **Болотовъ** Ал-ѣй Алдр., **Борзенко** Алдръ Алдр., **Борисенокъ** Порф. Вас., **Борисовъ** Ив. Алдр.,**Босинъ** Еф. Влад., **Ботъ** Алдръ Ив., **Братановскій** Пав. Степ., **Браунъ** Ад. Ад., **Браунъ** Алдръ Густ.,**Брызгаловъ** Ник. Анд.,**Бриччи** Мих. Викен.**Брунъ** Мих.Исаак.,**Брюшковъ** Вас. Ив., **Бугаевъ** Гр. Вас., **Будниковъ** Вл. Ник.,**Бурцевъ** Леон. Пет.,**Быковскій** Ник. Ив., **Быковъ** Алдръ Вас., **Быстрицкій** Леон. Пав., **Быховскій** Влад. Влад., **Бѣлавинскій** Серг. Алдр., **Бѣлавинъ** Иллiод. Симфоріан., **Бѣленко** Серг. Ив., **Бѣлоголововъ** Алдръ Апол., **Бѣлозеровъ** Влад. Алдр., ***Бѣлорусовъ** Ал-ѣй Алдр., **Бѣлоусовъ** Влад. Викт., **Бѣлоярцевъ** Пет. Пет., **Бѣльскій** Вас. Григ., **Бѣльцовъ** Мих. Андр., **Бѣляевъ** Вас. Викт., **Бѣляевъ** Вас. Ал-ѣв., **Бѣлянкинъ** Ник. Влад., **Вагуринъ** Ник. Ник., **Вайнштейнъ** Абр. Бор., **Валицкій** Конст. Эд., **Валленштейнъ** Викт. Март., **Вальковъ** Серг. Пет., **Варгафтигъ** Викт. Мих., **Варламовъ** Алдръ Ник.. **Варпаховскій** Викт. Вас., **Варшавскій** Серг. Ив., **Васильевъ** Влад. Вас., **Васильевъ** Іос. Вас., **Васильевъ** Влад. Вас., **Вахрамѣевъ** Мих. Герм., **Веберъ** Фед. Карл., **Веденисовъ** Алдръ Ник., **Вейнбергъ** Алдръ Алдр., **Вендеръ** Юл. Густ., **Венжикъ** Станисл. Конст., **Веніаминовъ** Ив. Ник., **Весновскій** Алдръ Ив., **Викторскій** Серг. Ив., **Виноградовъ** 2-й Левъ Ал-ѣев., **Виссъ** Анат. Евг., **Вишняковъ** Влад. Андр., **Вишняковъ** Мих. Сем., **Владимірскій** Серг. Мак., **Владиміровъ** Фед. Ив., **Воейковъ** Алдръ Пав., **Вокачъ** Ник. Ант., **Волковъ** Серг. Алдр., **Волнухинъ** Ник. Ив., **Волосатовъ** Ник. Вас., **Волынецъ** Серг. Вас., **Вольскій** Влад. Каз., **Воронецкій** Ник. Алдр., **Вороновъ** 1-й Влад. Алдр.,**Вороновъ 2-й** Серг.Фед.,**Воскобойниковъ** Алдръ Алдр., **Воскресенскій** 2-й Дм. Пет., **Воскресенскій** 3-й Ник. Евг., **Воскресенскій** 1-й Ник. Конст., **Воскресенскій** Пав. Алкр., **Вульфертъ** Юр. Влад., **Воскресенскій** 2-й Фед. Фед., **Вульфензонъ** Сол. Ос., **Вульфертъ** Ант. Карл., **Высоцкій** 1-й Витольдъ Ив., **Высоцкій** Ив. Сер., **Выставкинъ** Вас. Вас., **Вышеславцевъ** Бор. Пет., **Вяткинъ** Алдръ Пав., **Галай** Пав. Абр., **Галенкинъ** Дм. Дм., **Гальяръ** Влад. Дм., **Гаркави** Влад. Ос., **Гартунгъ** Алдръ Як., **Гартунгъ** 1-й Вас. Фед., **Геворковъ** Мамиконъ Артем., **Гедеоновъ** Ал-ѣй Алдр., **Геллеръ** Влад. Конст., **Георгіу** Андр. Христоф., **Геннертъ** Арк. Ив., **Герике** Адол. Алдр., **Гернетъ** Мих. Ник., **Герценбергъ** Исид. Лаз., **Гершунъ** Бор. Льв., **Гетлингъ** Алдръ Оск., **Гидуляновъ** Пав. Вас., **Гильвегъ** Алдръ Карл., **Гинцбургъ** Конст. Влад., **Гинзбургъ** Як. Сем., **Гиппіусъ** Ал-ѣй Ром., **Гиршбандтъ** Алдръ Сам., **Гиршманъ** Маврик. Ос., **Глаголевъ** Ив. Матв., **Глумовъ** Ал-ѣй Пав., **Глушицкій** Алдръ Ив., **Говоровъ** Серг. Куз., **Головинскій** Матв. Вас., **Головинъ** 1-й Алдръ Ник., **Голубковъ** Пав. Ник., **Гольдбергъ** Адол.Леон. **Гольденвейзеръ** Моис. Сол., **Гольдмерштейнъ** Левъ Матв., **Гольдовскій** Онис. Бор., **Гомбергъ** Дм. Ил., **Гонтаревъ** Ив. Григ., **Гончаровъ** Дм. Пав., ***Гордовъ** Георг. Ник.,**Гордонъ** Герш.Марк., **Горкуша** Мих. Мих., **Граве** Алдръ Фед., **Грибовъ** Алдръ Ал-ѣев., **Гридинъ** Дм. Ив., **Гринбергъ** Ник. Абр., **Груздевъ** Влад. Мих., **Грузинскій** Серг. Евг., **Гудима** Ник. Вас., **Гунстъ** Евг. Отт., **Гурвицъ** Людв. Бор., **Гурскій** Пет. Ник , **Гутманъ** Адол. Матв., **Давыдовъ** Генр. Сигиз., **Давыдовъ 1-й** Як. Алдр., **Давыдовъ** 2-й Прох. Алдр., **Дарвойдъ** Ант. Гиляр., **Дашковъ** Ник. Мих., бар. **Дельвигъ** Свят. Ник., **Дельпино** Андр. Ив., **Дерюжинскій** 1-й Алдръ Фед., **Дерюжинскій** 2-й Пет. Фед., **Дерягинъ** Влад. Ник., **Дмитревскій** Ал-ѣй Вас., **Дмитріевъ** Влад. Викт., **Дмитріевъ** Дм. Ник., **Дмитріевъ** Вл. Ник., **Дмитріевъ** Ник. Фед., **Доброхотовъ** Ал-ѣй Дм., **Доброхотовъ** 4-й Анат. Пав., **Доброхотовъ** 2-й Валент. Пав., **Доброхотовъ** 1-й Дм. Ник., **Доброхотовъ** 2-й Мих. Ник., **Добрынинъ** Ал-ѣй Алдр., **Долговъ** Арс. Коз., **Долинскій** Ник. Эксакустод., **Домбровскій** Онуфр. Владисл., **Дорохинъ** Мих. Ив., **Дубовичъ** Влад. Ник.,**Дубовичъ** Дм. Ник., ***Дукельскій** Ник. Пет., **Дурылинъ** Мих. Ник., **Долячко** Брон. Ант., **Евреиновъ** Алдръ Андр., сс., **Ермоловъ** Вас. Ив., **Ершовъ** Ал-ѣй Ил., **Ершовъ** Левъ Влад., **Ждановъ** Ник. Митр., **Журавицкій** Лука Пет., Лука Пет., **Заблоцкій** Мих. Лаз., **Зайцевскій** Ив. Мих., **Закалинскій** Ал-ѣй Григ., **Закъ** Як. Іос., **Зальцфишъ** Ник. Ник., **Замышляевъ** Леон. Павл., **Зацѣпинъ** 1-й Ник. Ник., **Зацѣпинъ** 2-й Серг. Вас., **Звинятскій** 2-й Анат. Макс., **Звинятскій** Евг. Макс., **Звонниковъ** Пав. Ив. **Зеленинъ** Ник. Як., **Зерновъ** 1-й Серг. Степ., **Зиновьевъ** Сем. Афан., **Золотаревъ** Ал-дръ Пав., **Золотаревъ** Сем. Елис., **Зунделовичъ** Бор. Дав., **Зыковъ** Ник. Пав., **Ивановъ** 3-й Влад. Дм., **Ивановъ** 2-й Ник. Ник., **Ивановъ** 1-й Пав. Пав., **Ивановъ** Пав. Фед. **Иванышевъ** Евг. Матв., **Игнатовъ** Ник. Ник., **Измайловъ** Ник. Ник., **Иковъ** Ник. Алдр., **Ильинъ** 1-й Алдръ Ив., **Ильинъ** 3-й Бор. Іос., **Ильинъ** 2-й Ив. Степ., **Иноевъ** Пав. Конст., **Исаевъ** Габріель Лусеген., **Іевлевъ** Степ. Степ., **Ипатьевъ** Дм. Алдр., **Іогансонъ** Алдръ Алдр., **Іогихесъ** Викт. Як., **Іозефи** Влад. Герм., **Іоффъ** Абр. Алдр., **Каганъ** Урій Алдр., **Кадниковъ** Алдръ Алдр., **Казанскій** Влад. Алдр., **Казецкій** Ник. Льв., **Калантаровъ** 1-й Влад. Артем., **Калиновскій** Дм. Ник., **Калмыковъ** Вас. Аф., **Калугинъ** Конст. Мих., **Каменскій** Ник. Вас., **Каминеръ** Мих. Вен., **Капеллеръ** Влад. Андр., **Капустинъ** Ник. Серг., **Каратыгинъ** Влад. Конст., **Карюковъ** Пав. Вас., **Касьяновъ** Ник. Вас., **Катиновъ** Вас. Вас., **Каулъ** Пет. Пет., **Квейтъ** Андр. Лаз., **Квейтъ** Влад. Ник., **Кедринъ** Евг. Ив., **Келаревъ** Ник. Гавр., **Керзинъ** Арк. Мих., **Кетрицъ** Мих. Эрн. **Кефели-Ага** Як. Дав., **Кирѣевскій** Ник. Як. **Киселевъ** Ив. Кирик., **Кишкинъ** Ник. Серг., **Клейненбергъ** Вас. Вас., **Клемпнеръ** Бернг. Пв., **Кленскій** Ник. Дм., **Клерфонъ** Ив. Денис., **Клечковскій** Мавр. Мечисл. **Климовъ** Серг. Пет., **Климонтовкчъ** Леон. Ип., **Клумовъ** Кон. Влад., **Книпперъ** Влад. Леонард., ***Кобранъ** Викт. Пет., **Кобылинскій** Владисл. Матв., **Кобылинъ** Георг. Март., **Кобяковъ** Серг. Артем., **Ковалевскій** Люціанъ Томаш., **Коганъ** Еф. Лаз., **Когенъ** Сам. Ил., **Козловскій** Серг. Алдр., **Колгановъ** Іона Ник., **Колесовъ** Конст. Алдр., **Калантаровъ** Влад. Арт., **Кондратьевъ** Евг. Пет., **Конкевичъ** Серг. Леон., **Коновицеръ** Евф. Син., **Константиновъ** Гр. Сем., **Контовтъ** Каз. Матеуш., **Коншинъ** Мих. Ив., **Копаринде** Карлъ Як., **Коптевъ** Ал-дръ Ив., **Кораблевъ** Серг. Герас., **Корде** Вас. Конст., **Кореневъ** Пав. Пав., **Королевцевъ** Леон. Григ., ***Короленко** Вяч. Влад., **Королевъ** Леон.

Ник., **Корольковъ** Вас. Пет., **Корсаковъ** Пет. Акинф., **Корытовъ** Влад. Порф., **Коссманъ** Отто Карл., **Косовскій** Макс. Ил., **Костенецкій** Алдръ Григ., **Костинъ** Вас. Тим., **Костыревъ** Ал-ѣй Ник., **Котлецовъ** Алдръ Ал-ѣев., **Котляревъ** Алдръ Андр., ***Краевскій** Алдръ Мих., **Красавинъ** Мих. Фед., **Крахтъ** Конст. Фед., **Крахтъ** Фед. Фед., **Кретцеръ** Андр. Григ., **Кротковъ 1-й** Ал-ѣй Феофилакт., **Кротковъ 2-й** Викт. Викт., **Крушинскій 1-й** Викт. Леон., **Крушинскій 2-й**, **Крюковъ** Алдръ Алдр., **Крюковъ** Ник. Алдр., **Кудрявцевъ** Апол. Пав., **Кудрявцевъ** Георг. Фед., **Кузнецовъ** Мих. Алдр., **Кузнецовъ** Ник. Дм., **Купріяновъ** Ег. Ив., **Купріяновъ** Леон. Вас., **Купріяновъ** Хрисанфъ Вас., **Куренковъ** Серг. Іон., **Курловъ** Вас. Евгр., **Курочкинъ** Ал-ѣй Ал-ѣев., **Лабученко** Влад. Пет., **Лавровъ** Алдръ Ник., **Ладыгинъ** Ник. Алдр., **Лазаревъ** Сем. Конст., **Лапинскій** Ник. Пав., **Лашковъ** Вяч. Фед., **Лебедевъ** Викт. Ник., **Лебедевъ** Ив. Пет., **Левенсонъ** Влад. Ос., **Левенстернъ** Ив. Арн., **Левенталь** Бор. Григ., **Левенштейнъ** Пет. Юл., **Левинъ** Як. Абр., **Левицкій** Серг. Алдр., **Ледницкій** Ал-дръ Роб., **Лейцингеръ** Викт. Алдр., **Ленцъ** Ник. Конст., **Леонардъ** Ник. Сем., **Лешковъ** Алдръ Вас., **Лещинскій** Мих. Ив., **Ливенсонъ** Георг. Вильг., **Ливенсонъ** Як. Вильг., **Лисицынъ** Ег. Матв., **Лисицынъ** Як. Ив., **Ліанозовъ** Степ. Георг., **Лобунченко** Влад. Пет., ***Логвиновъ** Алдръ Вас., ***Логиновъ** Конст. Ив., **Лосевъ** Серг. Ал-ѣев., **Луначарскій** Як. Вас., **Лухмановъ** Пав. Ник., **Лызловъ** Алдръ Сем., **Лысогорскій** Ник. Мих., **Лысцовъ** Алдръ Алдр., **Львовъ** Конст. Ник., **Любимовъ** Алдръ Ив., **Любимовъ** Викт. Пав., **Лютеръ** Алдръ Алдр., ***Лякстутовичъ** Леон. Фадд., **Мавровскій** Алдр. Ник., **Маевскій** Влад. Григ., **Макаревскій** Мих. Ник., **Макаровъ 2-й** Ив. Пет., **Макаровъ** Серг. Ант., **Маклаковъ** Вас. Ал-ѣев., **Максимовичъ** Вас. Влад., **Малицкій** Алдръ Леон., ***Малыхъ** Иннок. Ив., **Малышевъ** Влад. Григор., **Мамиконьянцъ** Степ. Григор., **Малянтовичъ** Пав. Ник., **Мандельштамъ 2-й** Ил. Бор., **Мандельштамъ 1-й** Лазарь Емельян., **Мандельштамъ** Макс. Бор., **Мандро** Ник. Флор., **Манухинъ 2-й** Ник. Ив., **Манухинъ 1-й** Пет. Ив., **Маньковскій** Викт. Гр., **Марковъ** Алдръ Ник., **Марголіусъ** Влад. Ник.,, **Маркунасъ** Каз. Ант., **Масленниковъ** Влад. Ив., **Матвѣевъ** Ал-ѣй Серг., **Махотинъ** Влад. Еф., **Маттернъ 1-й** Евг Эм., **Маттернъ 2-й** Эд. Эм., **Медвѣдевъ** Григ. Льв., кск., **Мейчикъ** Наумъ Марк., **Меморскій 1-й** Алдръ Ник., **Меморскій 2-й** Ал-ѣй Ник., **Меморскій** Алдр. Ник., **Метакса** Спир. Вас., **Милиоти 1-й** Георг. Дм., **Милиоти 2-й** Ник. Конст., **Миллеръ** Алдръ Ив., ***Миловидовъ** Ник. Алдр., **Мининъ** Мих. Пет., **Мироновъ** Пет. Дм., **Мироновъ** Як. Як., **Михайловъ** Викт. Дм., **Михайловъ** Вас. Мих., **Митрофановъ** Ал-ѣй Пав., **Михайловскій** Пав. Мих., **Михеевъ** Ник. Еф., **Михковскій** Конст. Пав., **Молчановъ** Влад. Ив., **Монастыревъ** Алдръ Ник., **Монигетти** Влад. Ив., **Морозовъ** Конст. Сем., **Муравьевъ** Ник. Конст., **Мурашкинцевъ** Левъ Андр., **Муромцевъ** Серг. Андр., **Мысовскій** Пав. Кирил., **Найденовъ** Вас. Прокоф., **Накиферовъ** Ник. Мих., **Напѣвкинъ** Алдръ Вас., **Наумовъ 2-й** Мих. Дм., **Наумовъ 1-й** Пав. Филипп., **Небольсинъ** Ив. Мих., **Невядомскій** Дан. Іосафат., **Нелюбовъ** Вл. Ос., **Ненеманъ** Ал-ѣй Фед., **Ненсбергъ** Влад. Аздр., **Нестеренко** Георг. Ос., **Несытовъ** Влад. Ив., ***Нефедовъ** Мих. Григ., **Нечаевъ** Дм. Мих., **Никитенко** Алдръ Сем., **Николаевичъ Гмызовичъ** Георг. Вас., **Никольскій** Алдръ Андр., **Николаевъ 1-й** Алдр. Пет., **Николаевъ 2-й** Алдръ Серг., **Николинъ** Ник. Сем., **Никольскій** Ал-ѣй Пет., **Новиковъ** Влад. Вас., **Нисселовичъ** Леоп. Ник., **Новиковъ** Влад. Влад., ***Новскій** Алдръ Серг., **Носовъ** Вас. Ив., **Носъ** Андр. Евдок., **Нотгафтъ** Конст. Конст., **Нюренбергъ** Арк. Моис., **Оганджановъ** Фадд. Степ., **Огородниковъ** Ник. Алдр., **Одарченко 2-й** Влад. Филипп., **Одарченко 1-й** Конст. Филипп., **Одляницкій-Почобутъ** Арт. Іосифов., **Оппоковъ** Иван. Конст., **Орловъ 3-й** Ал-ѣй Флор., **Орловъ 2-й** Дм. Дм., **Орловъ 1-й** Вас. Алдр., **Осинскій** Мих. Грац., **Острейко** Конст. Павл., **Островскій** Вас. Алдр., ***Осѣкинъ** Мак. Ник., **Павелко** Алдр. Андр., **Павловичъ** Влад. Григ., **Павловъ** Серг. Ал-ѣев., **Пилацкій** Евг. Оск., **Парфеновъ** Серг. Ал-ѣев., **Пахманъ** Еф. Ил., **Пашкевичъ** Дм. Сем., **Пелевинъ** Влад. Андр., **Пельскій** Степ. Дм., **Перельманъ** Авг., Як., **Перешиваловъ** Серг. Ос., **Перовъ** Алдръ Вас., **Петровскій 1-й** Серг. Ник., **Петровскій 2-й** Пет. Андр., **Петровъ** Ник. Пав., **Пиняковъ** Мих. Ил., **Пичинскій** Петр. Семен., **Плате** Никол. Георг., **Платоновъ** Викт. Викт., **Плевако** Фед. Никиф., **Плотниковъ** Алдръ Евг., **Погожевъ** Димитр. Андр., **Погребцовъ** Вален. Алдр., **Подпрятовъ** Мих. Сем., **Познанскій** Стан. Кон., **Позняковъ** Ник. Викт., **Позняковъ 2-й** Алдръ Алдр., ***Познышевъ** Серг. Викт., **Покровскій** Левъ Ник., **Покровскій 3-й** Ник. Ник., **Поленскій** Конст. Арт., **Поль** Адол. Георг., **Поляковъ** Фед. Капит., **Полякъ** Солом. Веніам., **Полянскій** Ник. Мих., **Полянскій** Ник. Ник., **Полянскій** Ник. Пав., **Померанцевъ** Ив. Харламп., **Поповъ 4-й** Валерій Арт., **Поповъ 1-й** Вас. Ил., **Поповъ 2-й** Влад. Ив., **Поповъ** Ив. Вас., **Поповъ** Мих. Мих., **Поповъ 3-й** Ник. Як., **Поресъ** Антонъ Ив., **Порозовъ** Вл. Конст., **Поспѣловъ** Ал-ѣй Сем., **Поцея** Кон. Ник., **Прасолъ** Серг. Ник., **Пржевальскій** Вл. Влад., **Преображенскій** Влад. Пет., **Прилуковъ** Донатъ Дм., **Прозоровскій** Ив. Иван., **Протасовъ** Леон. Ив., **Протопоповъ** Всев. Дм., **Протопоповъ** Мих. Ник., ***Протопоповъ** Ник. Павл., **Псищевъ** Серг. Евгр., **Пурицъ** Сем. Ник., **Путята** Бор. Влад., **Путята** Ник. Влад., **Пыльцовъ** Ник. Мих., **Пэлка** Влад. Карл., **Пятницкій** Влад. Вас., **Рабиновичъ** Як. Исак., **Раевскій** Леон. Ник., **Райхъ** Алдръ Берн., **Раппопортъ** Мор. Алдр., **Раппопортъ** Зах. Льв., **Ратнеръ** Пав. Вас., ***Рахинскій** Фед. Прокоф., **Ремизовъ** Ник. Мих., ***Репманъ** Влад. Эм., **Рогалинъ** Ос. Сем., **Рогановъ** Ст. Ив., **Родзевичъ** Левъ Ник., **Родіоновъ** Левъ Мих., **Рождественскій** Ив. Григ., **Рождественскій 1-й** Ник. Пав., **Рождественскій 3-й** Петръ Вас., **Розановъ 2-й** Григ. Ив., **Розановъ 3-й** Мих. Як., **Розенблюмъ** Алдръ Бор., **Розенталь** Исаакъ Солом., **Романовскій 2-й** Алдръ Конст., **Романовъ** Ник. Ник., **Розановъ** Мих. Як., **Ротъ** Викт. Викт., **Рубановъ** Конст. Григ., **Рубинштейнъ** Генр. Людв., **Рунке** Ив. Фед., **Рупневскій** Степ. Густ., **Русинъ** Алдръ Мих., **Руссіяновъ** Ник. Ульян., **Рындзюнскій** Григ. Дав., **Рѣшетовскій** Ник. Ник., **Ряжскій** Гр. Андр., **Рязановъ** Арк. Ил., **Савельевъ** Ник. Ник., **Сазоновъ** Фед. Мих., **Саксъ** Ив. Тим., **Саломонъ** Эд. Ив., **Сальковъ** Ив. Пет., **Сатинъ** Ник. Ник., **Сафронѣевъ** Серг. Сем., **Сахацкій** Пав. Сем., **Сахаровъ** Иванъ Ник., **Свецицкій** Анат. Матв., **Свиридовъ** Влад. Вас., **Свѣчниковъ** Алдръ Ник., **Сегаловъ** Ос. Юрьев., **Селезневъ** Ник. Ив., **Селицкій** Іосифъ Фрол., **Семенченко** Ксеноф. Иппол., **Семигановскій** Ник. Ник., **Сергѣевъ 1-й** Васил. Ник., **Сергѣевъ 2-й** Ив. Ив., **Сермягинъ** Серг. Ив., **Серпуховъ** Ник. Моис., **Синицынъ** Ив. Вас., **Сизовъ** Пав. Ал-ѣев., **Скворцовъ** Мих. Алѣев., **Скляръ** Алдръ Сем., **Славинъ** Ник. Алдр., **Славянскій** Фед. Влад., **Слекторскій** Бор. Никол., **Смирновъ 5-й** Ив. Серг., **Смирновъ 3-й** Конст. Ив., **Смирновъ 2-й** Мих. Мих., **Смирновъ 1-й** Никол. Алдр., **Смирновъ** Ник. Конст., **Смирновъ** Серг. Вас., **Снѣговъ** Степ. Герас., **Собиновъ** Леон. Вит., **Соболевъ** Алдръ Кон., **Соковъ** Алдр. Степ., **Сокольскій** Ал-ѣй Ив., **Соколовскій** Серг. Ник., **Соколовъ 2-й** Ив. Алдр., **Соколовъ 1-й** Ник. Влад., **Соколовъ** Пав. Ник., **Соколовъ** Серг. Петр., **Соколовъ** Ник. Дм., **Солодовниковъ** Петръ Гавр., **Сонъ** Ос. Ил., **Сотниковъ** Вас. Ник., **Сперанскій** Алдръ Вас., **Сперанскій** Ник. Ив., **Спиро** Ник. Алдр., **Спѣшневъ** Евг. Як., **Стааль** Ал-ѣй Фед., **Степановъ** Алдръ Влад., **Степановъ** Петръ Степ., **Столбовъ** Ив. Ив., **Столповскій 1-й** Мих. Пет., **Столповскій** Пет. Ад., **Страшковъ** Ю. Ф., **Стремляновъ** Петръ Ник., **Струве** Алдръ Фил., **Струве** Эд. Густ., **Струковъ** Евг. Степ., **Стыранкевичъ** Серг. Созонт., **Сусоровъ** Ник. Ил., **Сухомлиновъ** Бор. Петр., **Сѣмашко** Алдръ Франц., **Сѣткинъ** Дм. Алекс., **Танѣевъ** Влад. Ив., **Тарасовъ** Ив. Ив., **Тарасовъ** Бор. Фавст., **Тарасовъ** Георг. Макс., **Тарбѣевъ** Алдръ Андр., **Терновскій** Ник. Серг., **Тесленко** Ник. Вас., **Тихомировъ** Вас. Ив., **Тихомировъ** Дм. Ив., **Толбузинъ** Дм. Арк., **Томашевскій** Каз. Ант., **Трейтеръ** Леон. Эрн., **Тричлеръ** Левъ Вас., **Троицкій** Ник. Вас., **Трояновъ** Пав. Вас., **Трутовскій** Алдръ Конст., **Тубенталь** Влад. Карл., **Тубенталь** Пав. Карл., **Туловъ** Андр. Ив., **Тулубьевъ** Алдръ Ив., **Тышкевичъ** Люб. Мих., **Тэріанъ** Ник. Март., **Ульмеръ** Карлъ Леопол., **Ульянинскій** Левъ Влад., **Уманскій** Мих. Сем., **Урьясовъ** Ив. Ив., **Урьясовъ** Алдръ Ив., **Уфимцевъ** Ник. Ег., **Фаворскій** Андр. Евгр., **Файнбергъ** Ив. Адол., **Фалькъ** Раф. Алдр., **Фалѣевъ** Алдръ Алдр., **Фамиліантъ** Матв. Сем., **Фатѣевъ** Ив. Сер., **Федеръ** Влад. Як., **Федоровъ 1-й** Вас.

Ал-еѣв., **Федоровъ 2-й** Мих. Ник., **Федотовъ** Алдръ Мих., **Федотовъ** Вл. Алек., **Фельдштейнъ 2-й** Солом. Мих., **Ферманъ** Іоганнесъ Адол., **Ферманъ** Іог. Фед., **Филаретовъ** Ник. Андр., **Филатовъ 1-й** Серг. Ив., **Филатьевъ** Георг. Викт., **Филипповъ** Ив. Ив., **Филипповъ** Фед. Пол., **Филь** Ник. Григ., **Фирсовъ** Ник. Ив., **Фламъ** Влад. Павл., **Фоминъ** Вас. Ив., **фонъ-Гарніеррь** Алдръ Евг., **фонъ-Фикъ** Карлъ Эд., **Фроловскій** Влад. Алдр., **Фрей** Ник. Павл., **Фрейндъ** Ник. Як., **Фрейманъ** Юл. Исид., **Фромъ** Влад. Карл., **Фрунзети** Ал-ѣй Ник., **Фуксъ** Альб. Льв., **Фюргангъ** Ник. Эм., **Харламповичъ** Ив. Алдр., **Харитоновъ 2-й** Левъ Григ., **Харлампиди** Георг. Левтер., **Хвостовъ** Серг. Мих., **Хинъ** Марк. Мир., **Хлопинъ** Ник. Никан., **Ходасевичъ** Мих. Феліціан., **Холмогоровъ** Мих. Гавр., **Холщевниковъ** Ник. Ив., **Хонинъ** Алдръ Алдр., **Хргіанъ** Григ. Филип., **Хруцкій** Алдръ Флор., **Целибѣевъ** Петръ Аверк., **Чарыховъ** Степ. Мих., **Часовниковъ** Фед. Мих., **Чельцовъ** Вас. Мих., **Черкасовъ** Влад. Петр., кн. **Черкезовъ** Алдръ Ник., **Черкезовъ** Григ. Ос., **Черкесъ** Як. Исааков., **Чернай** Влад. Людв., **Черневскій** Дм. Серг., **Чернисскій** Влад. Леонид., **Чернышевскій** Мих. Алдр., **Черняповскій** Мих. Ив., **Черчоповъ** Леон. Степ., **Чеховъ** Алдръ Мих., **Чибисовъ** Викт. Ник., **Чижовъ** Ал-ѣй Пет., **Чижъ** Ник. Мих., **Чиколини** Алдръ Алдр., **Чистяковъ** Иннок. Ив., **Чрединъ** Вас. Ив., **Чубуковъ** Алдръ Алдр., **Чуваевъ** Ник. Матв., **Чудовскій** Фад. Ант., **Шайкевичъ** Еф. Григ., **Шамонинъ** Серг. Ник., **Шанцеръ** Виргилій Леон., **Шатаевъ** Пав. Петр., **Шатковскій** Мих. Ром., **Шафковскій** Ад. Иппол., **Шашъ** Ил. Эмман., **Шварте** Авг. Авг., **Швейцеръ** Алдръ Эд., **Шевалдышевъ** Влад. Ал-ѣев., **Шевалдышевъ** Ник. Ал-ѣев., **Шевелевъ** Евг. Ник., **Шевелевъ** Конст. Ал-ѣев., **Шевелкинъ** Влад. Ив., **Шевердинъ-Максименко** Сер. Ник., **Шейманъ** Ив. Ив., **Шейховъ** Фарад. Асаз., **Шеметовъ** Гур. Петр., **Шереметьевскій** Алдръ Як., **Шереметьевскій** Сер. Алдр., п. п. гр. **Шиловъ** Ал-ѣй Вас., **Шишко** Валер. Эмман., **Шкляръ** Ник. Григ., **Шлезингеръ 1-й** Герм. Карл., **фонъ-Шлезингеръ** Леон. Ив., **Шлезингеръ** Робертъ Леон., канд. пр. **Шлыковъ** Алдръ Алдр., **Шмаковъ** Ал-ѣй Сем., **Шмелевъ** Дмит. Ник., **Шмидтъ** Ив. Фед., **Шорыгинъ** Ник. Мак., **Шполянскій** Бор. Сем., **Штраусъ** Юл. Юл., **Штейнбергъ** Ак. Ис., **Штейнфинкель** Адол. Эм., **Штейнъ** Петръ Азар. **фонъ-Штейнъ** Людв. Фед., **Штольцеръ** Ник. Андр., **Шубертъ** Вл. Алдр., **Шубинскій** Ник. Петр., **Шульгинъ** Ник. Як., **Шульцъ** Ник. Мих , **Щегловъ** Вас. Аф., **Щекинъ** Вас. Вас., **Щелоковъ** Влад. Ник., **Щепановскій - Домбровичъ** Марцелъ Ник., **Щукинъ** Вас. Мих., **Эдлеръ-фонъ-Рапненкампфъ** Рейн. Кон., **Эльштейнъ** Алек. Павл., **Энгель-Кронъ 1-й** Влад. Вас., **Энгель-Кронъ 2-й** Мих. Мих., **Эпштейнъ** Вас. Ник., **Юделевичъ** Ил. Лаз., кс. **Юнгферъ** Ник. Вас., **Якобсонъ** Макс. Эфр., **Якуловъ** Алдръ Богд., **Яньковскій** Влад. Дм., **Яроцкій** Влад. Ив., **Ященко** Алдръ Сем.

Центральная Пересыльная Тюрьма.

(Долгоруковская ул., зд. Пересыльной тюрьмы. Тлф. № 1201).

Свиданія допускаются по воскр. и сред., отъ 11 до 12 ч. дня.

Начальн. **Мецнеръ** Пав. Бор., плк., помощн.: **Сузинъ** Влад. Леонт., ттс., **Соколовъ** Ив. Григ., нс., **Лебедевъ** Ник. Конст., ка., **Егоровъ** Ил. Ос., **Малафеевъ** Пет. Ник., ка., **Пасынковъ** Ник. Ник., пдпр., **Станкевичъ** Стан. Ос., кап., врачи: **Ивановъ** Ник. Іул., кс., **Вишняковъ** Ник. Дм., кс., свящ.: **Фудель** Іос. Ив., **Георгіевскій** Дм. Вас., пом. н-ка завѣд. больниц. **Сальниковъ** Пав. Дан., шт.-кап.

Губернская Тюрьма.

(М. Каменщики, Казенный домъ).

Свиданія допускаются по воскр. и празд., отъ 12—3 ч. дня и по четверг., для привилегир., отъ 10—12 ч. и отъ 1—2 час. дня.

Начальн. **Мартьяновъ** Пет. Павл., кс., ст. помощн: **Печниковъ** Як. Ив., ка., **Скрипицынъ** Алдръ Вл., пор., **Сычевъ** Ал-ѣй Никиф., нс., **Давыдовъ** Пет. Алдр., кск., **Трояновскій** Влад. Евг., корн., врачи: **Зеленинъ** Вас. Як., **Бортновскій** Ив. Ос., бухг. **Лефлеръ** Касіанъ Алдр., кс., свящ. **Чекаловъ** Пав. Конст., діак. **Орловъ** Алдръ Мих.

Московская Исправительная Тюрьма.

(Матросская ул., д. 12. Тлф. № 1210).

Начальн. тюрьмы **Сушковъ** Влад. Павл., поруч., помощ.: **Сузинъ** Вл. Леонт., ттс., **Дядьковъ** Алдръ Ив., ка., помщнца кн. **Вадбольская** Елиз. Мих., врачъ **Рагозинъ** Юр. Ник., фельдш. **Николаевъ** Ард. Ник., нч., свящ. **Владимірскій** Алдръ Вас., діак. **Успенскій** Ал-ѣй Викт., и. д. бухгалт. **Владимірскій** Серг. Алдр.

Вѣдомство Министерства Земледѣлія и Государственныхъ Имуществъ.

Московско-Тверское Управленіе Земледѣлія и Государственныхъ Имуществъ.

(Страстной бульв., д. Чижовыхъ).

Нач. Управленія **Сергѣевъ** Ник. Вас., дсс., ревизоръ лѣсоустройства **Эльцбергъ** Роб. Генр., сс., старш. запасн. лѣсничій, исп. об. стар. лѣсн. ревизора, завѣд. Тверск. лѣснич. **Мизгеръ** Ник. Денис., сс., старш. запасн. лѣсничій, исп. об. старш. лѣсн. ревизора, **Богдановъ** Ник. Коз., сс., старш. запасн. лѣсничій, исп. об. старш. лѣсн. ревизора, завѣд. Троице-Слободскимъ лѣснич., **Михайловъ** Ник. Алдр., сс., старш. запасн. лѣсничій, завѣд. Погонно-Лосино-Островскимъ лѣснич., **Ивановъ** Дм. Пав., сс., старш. лѣсн. ревизоръ, завѣд. Верейскимъ лѣснич., **Вигандъ** Оск. Герм., кс., старш. лѣсн. ревизоръ, завѣд. Раевскимъ лѣснич., **Юровскій** Север. Мих., кс., старш. лѣсн. ревизоръ, завѣд. Кострецкимъ лѣснич. **Ольшевскій** Ив. Алдр., нс.

Лѣсничіе 1 разр.: Вышневолоцкаго—**Баптидановъ** Як. Фед., кс., Грибановскаго—**Шанявскій** Алдръ Апполин., кс., Весьегонскаго—**Вишняковъ** Пет. Арист., ка., Клинскаго—**Гульянцъ** Марк. Григ., ка., Дмитровскаго—**Козыревъ** Фед. Пав., ка., Московскаго—**Пальковскій** Клавд. Матв., нс., Федяйковскаго—**Вальднеръ** Конст. Севаст., кс.

Лѣсничіе 2 разр.: Саввинскаго—**Папчинскій** Серг. Пет., Серпуховского—**Степановъ** Конст. Ник., кс., Дубно-Ремизовскаго—**Мещеринъ** Вас. Ив., нс., Микшинскаго—**Флеровъ** Конст. Алдр., нс., Старицкаго—**Гусевъ** Ник. Пав., нс., Осташковскаго—**Рождественскій** Алдръ Ив., нс., Мологскаго—**Милутиновъ** Влад. Степ., нс., Раменскаго—**Брилинскій** Іос. Леонт., ка., Павловскаго—**Юргенсъ** Карлъ Карл., ка., Заручьевскаго—**Бобятынскій** Оттонъ Алдр., ка., Спасъ-Ясеновскаго—**Далецкій** Викт. Исид., ка., Долголугового—**Дѣловъ** Ник. Григ., ттс., Богородскаго—**Лозовскій** Вас. Влад., ттс., завѣд. лѣсоустроительной партіей старш. запасн. лѣсничій **Бастамовъ** Ив. Бор., сс., младш. таксаторъ **Мазановскій** Юліанъ Іос., кск., инженеръ-гидротехникъ **Спарро** Рич. Пав., гс., старш. техникъ **Канскій** Стан. Целест., ттс., техникъ **Глинскій** Андр. Войцѣх., нч., техникъ **Малиновскій** Пет. Пет., нч., чиновникъ особ. поруч. **Соловьевъ** Влад. Пав., нс.

Дѣлопроизводители: **Соболевъ** Ив. Алдр., кск., **кн. Щетининъ** Георг. Алдр., нч., **Бекетовъ** Алдръ Влад., ттс., старш. помощн. дѣлопроизвод.: **Мануйловъ** Фед. Мих., ттс., **Миролюбовъ** Сем. Дм., ка., **Колтыпинъ** Ал-ѣй Ал., нс., млад. помощн. дѣлопроизвод.: **Щегловъ** Ник. Ник., крг., **Баклановъ** Ив. Ив., кск., **Швайцаръ** Сем. Мих., **Бекманъ** Леон. Карл., кск., экзекуторъ **Загродскій** Валер. Валер., крг., землемѣръ **Шалинъ** Ник. Григ., нс., помощ. землемѣра **Ланге** Алдръ Алдр.

Московскій Лѣсохранительный Комитетъ.

(Канцелярія, Страстн. б., д. Чижовыхъ).

Предсѣд. **Кристи** Григ. Ив., егерм. Дв. Е. И. В. Моск. Губерн., члены: Вице-Губерн. **Сабуровъ** Альдръ Петр., кн., **Трубецкой** Петръ Ник., **Давыдовъ** Ник. Вас., дсс., **Сергѣевъ** Ник. Вас., дсс., **Вельяминовъ** Григ. Ник., дсс., **Шиповъ** Дм. Ник., дсс., непр. чл. губерн. присутств. **Полянскій** Ник. Ник., нс., члены изъ мѣстн. лѣсовлад.: **Ильинъ** Ник. Ив., инж. плк., **Рихтеръ** Ник. Ѳед., сс., ревиз. инструк. **Богдановъ** Ник. Куз., сс.

Вѣдомство Главнаго Управленія Государственнаго Коннозаводства.

Управленіе Московскими заведеніями Государственнаго Коннозаводства.

(Поварская, д. Коннозаводства, тлф. 482).

Управляющій **Ребезовъ** Серг. Дм., подп., ст. ветер. **Северинъ** Ник. Конст., ка., письмоводитель **Запѣваловъ** Ник. Арист., гс., нарядчикъ **Дмитріевъ** Пав. Вас., писецъ **Чистозвоновъ** Ал. Иван.,

Императорское Московское Общество Поощренія рысистаго Коннозаводства.

Почетн. презид. Москов. Ген.-Губерн.

Е. И. В. В. К. **Сергій Александровичъ**, презид. и почетн. чл. Е. И В. В. К. **Дмитрій Константиновичъ**, вице-президентъ **Оконишниковъ** Пав. Серг. Почет. члены: Е. И. В. В. К. **Владиміръ Александровичъ**, Е. И. В. В. К. **Алексѣй Александровичъ**, Е. И. В. В. К. **Сергій Александровичъ**, Е. И. В. В. К. **Павелъ Александровичъ**, Е. И. В. В. К. **Дмитрій Константиновичъ**, Е. И. В. **Георгій Максимиліановичъ Романовскій**, Е. К. В. **Принцъ Уэльскій**, Е. Свѣтл. кн. Черногорскій Божид. Петръ **Нѣгошъ**, **Воронцовъ-Дашковъ** Ил. Ив., гр., **Голицына** Мар. Мих., св. кн., **Голицынъ** Вл. Мих., кн., **Стаховичъ** Алдръ Алдр., шталм. дв. Е. И. В., стар. чл.: **Сонцовъ** Дм. Дм., **Дараганъ** Иннок. Коз., казн. **Расторгуевъ** Дм. Ал-ѣев., секр. **Сабурѳвъ** Алдръ Алдр., бухгал. **Кларе** Вл. Вл., помощ. секр. **Горшковъ** Мих. Пав., помощ. бухг. **Азбукинъ** Пет. Козм.

Императорское Московское Скаковое Общество.

(Ходынка, Скаковой кругъ).

Почетн. презид. Е. И. В. В. К. **Михаилъ Николаевичъ**, Е. И. В. В. К. **Сергій Александровичъ**, Е. И В. В. К. **Николай Николаевичъ**, презид. Е. И. В. В. К. **Дмитрій Константиновичъ**, Вице-презид. **Иловайскій** Дм. Ив., старш. чл.: **Чебышевъ** Вл. Ник., **Ниловъ** Ив. Дм., **Зворыкинъ** Григ. Ник., **Ильенко** Ив. Мих., казн. **Нелидовъ** Вл. Алдр., секр. **Лебедевъ** Ник. Павл., бухгал. **Крюгеръ** Карлъ Карл., письмов. **Левитскій** Ник. Иван., завѣд. тотализ. **Рябковъ** Вас. Павл.

Вѣдомство Министерства Путей Сообщенія.

Правленіе Московскаго Округа Путей Сообщенія.

(Чистые пруды, казенн. д., № 136/139).

Начальн. Окр. **Чаплыгинъ** Вл. Алдр., инж., дсс., помощн. **Корчинскій** Люц. Ив., инж., дсс., инсп. судох. по окр. **Шкотъ** Дм. Фед., плк.; чл. правл.: **Фортунатовъ** Ив. Фед., инж., сс., **Мошинскій** Ив. Карл. инж., сс., **Рейхманъ** Сигизм. Адол., сс.

Правит. канц. **Андреевъ** Бор. Влад., ттс., помощн. **Яловецкій** Ант. Людв., гс., экзекут. и журн. **Петровъ** Влад. Ив., ка., и. д. архивар. **Крючковъ** Ник. Петр., ттс.

Искусств. отдѣл. Столонач.: **Карпачевскій** Ив. Вас. инж.-мех., ка., **Тимофеевъ** Вит. Ив., крг.; помощн.: **Барановичъ** Стан. Федор., **Мироновъ** Алдръ Митр., ттс.

Хозяйств. отдѣл. и. об. начальн. отд. **Алексѣевъ** Ник. Петр., сс., столонач. **Бобровъ** Ив. Мих., ттс., пом. столонач. **Райковъ** Аполлин. Петр., нс., бухг. **Щедритскій** Ник. Ив., кск., **Бурназовъ** Ил. Дм., нч., помощн : **Мелодинскій** Дм. Льв., гс., **Дехтяревъ** Пет. Гавр., нч.

Инжен., состоящ. въ распор. правл.: VII кл. **Околовъ** Флор. Сильв., ттс., VIII кл. **Бобылевъ** Серг. Матв., инж., кс., XI кл. **Шаланинъ** Ив. Мих., инж.-мех., XI кл. **Шейнинъ** Григ. Вл. мех., гс., XI кл. **Штейнъ** Фед. Алдр., гс., врачъ **Погожевъ** Алдръ Макс.

Причисл. къ минист. и откоманд. въ распор. Правл. Округа **Сиптицъ** Пет. Ив., инж.-мех., кс., **Мясниковъ** Евг. Ник., нс.

Надзоръ за рѣкою Москвою. Завѣд. I техническ. и инспекціон. уч. **Чалѣевъ** Дм. Федос. инж., ттс., нач. 6 судоходн. дист. Ряз. отд. **Розановъ** Андр. Іуст., ттс.

Московская Судоходная Депутація.

(Пятн. ч. 2 уч., Б. Краснохолмская, д. Сахаровой).

Предс. **Рейхманъ** Сигизм. Адол., инж., сс., депут.: **Пузаковъ** Мих. Ром., куп., **Аристовъ** Серг. Петр., куп.

Правительственная инспекція шоссейныхъ дорогъ.

(Кисловка, д. Азанчевскаго).

1. Московской, Тульской, Калужской, Тверской и Рязанской губерній.

(Канц. Б. Кисловка, д. Азанчевскаго).

Инсп. **Головачевъ** Ег. Степ., инж., тс., помощн.: **Самгинъ** Ник. Андр., инж., нс., **Груннеръ** Ник. Фед., инж., сс., письмов. **Дунецъ** Вас. Вас., кск.

2. Владимірской и Ярославской губерній.

(Канц. Долгій, д. Орлова).

Инсп. **Виноградовъ** Макс. Алдр. инж., дсс., письм. **Дунецъ** Вас. Вас., кск.

Московско-Кіево-Воронежская ж. д.

Правленіе.

(Чистопрудный бульв., соб. домъ. Тлф. 1141).

Предсѣд. **Коковцовъ** Вас. Ник., инж. п. с., дсс., замѣстит. его — директ. Правл. **Геннертъ** Арк. Ив., директ. Правл.: **Эринъ** Серг. Ал., **Поляковъ** Ис. Лаз., **Перевозниковъ** Триф. Мих., инж.-техн., правит. дѣлъ **Травинъ** Ив. Ив., ттс., начал. коммерч. части **Гордонъ** Левъ Григ., помощн. **Рождественскій** Ил. Алдр., начал. техн. отд. **Врублевскій** Стан. Ант., инж.-техн., начал. контр. сбор. **Павловъ** Ал. Пет., помощ. **Быковъ** Влад. Пав., бухгалт. **Окуличъ** Дан. Павл., начал. конт. расх. **Горовицъ** Іос. Игнат., помощ. **Бруевичъ** Пет. Вас., начал. отд. переб. и претенз. **Брюховъ** Мих. Фед., дсс., юрисъ-консул.: **Тубенталь** Пав. Карл., пр. пов., **Кобылинъ** Георг. Март., пр. пов., завѣд. отдѣл. отчужд. **Кетрицъ** Мих. Эрн., пр. пов.

Московко-Брестская ж. д.

Управленіе.

(Тверская, д. Чижовыхъ. Тлф. 2108).

Нач. дороги **Мецъ** Фед. Фед., военн.-инж., плк., помощ. его **Гивартовскій** Роб. Ад., инж. п. сооб., дсс., непрем. чл. Совѣта Упр. дор. отъ М. П. С. **Сафоновъ** Евг. Ник., дсс., чл. Сов. Упр. дор. отъ Мин. Фин. **Калашниковъ** Евст. Ал., двор., правит. канц. **Матвѣевъ** Ал. Ник., дсс., столонач.: **Ковринъ** Викт. Вас., двор., **Зензиновъ** Ив. Андр., лич. п. граж., **Соколовъ** Ив. Ив., отс. крг., **Черенковъ** Серг. Пет., мѣщ., архиваріусъ **Курдиновскій** Ник. Ник., пот. дв., зав. мобил. стол. **Поповъ** Серг. Петр., отст. крг., инж. при нач. дор. **Кирсановъ** Вас. Эраст., кап.

Юристконсультская часть.

Повѣр. по суд. дѣл. **Дерюжинскій** Алдръ Ѳед., его помощн.: **Макаровъ** Серг. Ант., **Дерюжинскій** Пет. Ѳед., **Струковъ** Пет. Гав., **Сѣрикъ** Влад. Георг., дѣлопр. **Коробановъ** Андр. Ив., агентъ по отчужд. **Черницовъ** Мих. Серг., дѣлопр. **Александровскій** Ал. Алр.

Главная бухгалтерія.

Гл. бухгалт. **Васильевъ** Вас. Никиф., ттс., помощ. гл. бухг. **Васильевъ** Вас. Вас., л. п. гр., счетов. старш.: **Машке** Гуго Эд., л. п. гр., **Большаковъ** Ал. Матв., **Щегловъ** Ал. Петр., п. п. гр., **Діанычевъ** Сем. Сав., л. п. гр., **Бологовъ** Вл. Митр. гс., **Молодцовъ** Ник. Петр., **Дробиковъ** Ал. Егор.

Коммерческая служба.

Нач. служ. **Керсновскій** Людв. Людв., инж., нс., помощ. его **Бетхеръ** Анд. Львов., дѣлопр. **Ждановичъ** Мих. Ант., пом. дѣлопр.: **Сергіевскій** Влад. Ал., **Энгель** Ник. Мат., дв., дѣлопр. замор. сообщ. **Страховъ** Вас. Сем., л. п. гр., зав. скл. невостр. груз. **Никифоровъ** Прокоф. Ил., письмовод. **Соколовъ** Ив. Павл., л. п. гр., состоящ. для особ. пор. при нач. служ. **Прошинъ** Ѳед. Андр., л. п. гр.

Служба сборовъ.

Нач. служ. **фонъ-Вертъ** Оск. Ал., кск., помощ. **Шенфельдъ** Генр. Макс., кск., нач. отд. о-ва **Наумовъ** Пет. Ал., и. д. нач. отд. претензій **Яблонскій** Ник. Вл., кск., и. д. нач. отд. акцептаціи **Карпъ** Сем. Франц., л. п. гр., и. д. зав. отд. статистики **Верцинскій** Ад. Степ.

Пенсіонная касса.

Зав. пенс. кассою **Матвѣевъ** Ал. Ник., дсс., старш. счетов. **Сущевичъ** Люд. Люд., пом. ст. счет. **Хеліусъ** Левъ Георг.

Матеріал. служба.

Нач. служ. **Таненбергъ** Мих. Ник., помощ. **Почобутъ** Брон. Фел., двор., ревиз.: **Терешинъ** Вас. Ив., **Чаплыгинъ** Ник. Аф., бухг. **Терентьевъ** Макс. Андр.

Врачебная служба.

Старш. вр. **Менделеевъ** Дм. Ив., сс., врачи: **Бойко** Ник. Прок., **Чечулинъ** Серг. Дм.

Служба пути.

Нач. служ. **Ребиндеръ** Пав. Ник., инж., дсс., помощ. **Якубовскій** Ал. Конст., ттс., инж. особ. пор. **Безобразовъ** Серг. Вл., инж. для тех. зан.: **Злобинъ** Вас. Никиф., инж., **Николаевичъ** Серг. Ѳед., инж., **Логвиновъ** Ник. Влад., инж., **Добржіаловскій** Ал. Ант., инж., **Фишманъ** Митр. Ник., **Стольниковъ** Ив. Ст., инж., секр. **Афанасовичъ** Мих. Мих., помощ. секр. **Чубаровъ** Дм. Конст., дѣлопр.: **Тарасовъ** Алдръ Мих., **Бузниковъ** Конст. Іонов., бухгал. **Логиновъ** Вл. Вас., меж. инж., старш. счетов.: **Бобровъ** Серг. Вас., **Малышевъ** Ал. Андр., **Ляминъ** Ал. Серг., счетов.: **Чудинскій** Ив. Ник., **Айшпоръ** Эд. Вик., **Поляковъ** Вас. Дм.

Служба движенія.

Нач. служ. **Лосевъ** Серг. Петр. инж., помощ. **Измайловъ** Ник. Сер., пдполк., старш. ревиз. **Гертсфельдъ** Ал. Эд., отст. подпол., ревиз. **Полозовъ** Мих. Ал., инж., нач. 1 отд. **Ясинскій** Ив. Павл., п. п. гр., зав. конд. бригад. **Морель** Карл. Кар., бухг. **Лебедевъ** Мих. Мих., нач. конт. дв. **Шубертъ** Фед. Вас., зав. стат. **Осиповъ** Ал. Прок., дѣлопр.: **Поздняковъ** Ник. Тер., **Морозовъ** Серг. Петр.

Служба тяги.

Нач. служ. **Сюненбергъ** Ал. Кар., инж.-тех., инж. п. с., помощ. **Пѣнтка** Эр. Ст., инж.-тех., ревиз.: **Калитовичъ** Фр. Степ., инж.-тех., **Андріановъ** Ник. Вас., инж.-тех., **Розовъ** Алек. Петр., инж.-тех., **Леманъ** Ник. Карл., инж.-тех., инжен.-тех. отд.: **Громовъ** Ал. Павл., **Энгель** Дм. Густ., бухг. **Воронихинъ** Ник. Ник., зав. стат. **Миллеръ** Вас. Юр., зав. лаборат. **Ланговой** Серг. Петр.

1-й уч. служ. пути.

Нач участ. **Сахновскій** Гр. Андр., кск., помощн.: **Поповъ** Ник Ник., инж.-мех., **Дунинъ** Як. Ник., инж., письмов. **Шидловскій** Каз. Юліан., счетов. **Рипинскій** Ив. Кондр., смотр. зданій **Николинъ** Ив. Ник., кладов. **Вихровъ** Мир. Ив., стар. дор. маст. **Радинъ** Мих. Вл.

1-й уч. служ. тяги.

Нач. участ. **Пржиходскій** Іос. Митр., инж.-техн., помощн.: **Лепингъ** Ѳед. Григ., **Петровъ** Ив. Ив.

Мастерская ремонта вагоновъ.

Завѣд. **Гуревичъ** Ник. Бор., помощн. **Флоринскій** Мих. Ив., счет. **Пономаревъ** Серг. Сем.

Главныя мастерскія.

Нач. маст. **Серафимовичъ** Арк. Сокр.- инж.-тех., нач. отдѣл.: **Гиккелъ** Карлъ Ив., инж.-тех., **Смирновъ** Ник. Сид., инж.-тех., **Эрманъ** Андр. Андр., бухгалт. **Монаховъ** Ал. Григ., письмов. **Панфиловъ** Тер. Ник.

Служба телеграфа.

Нач. служ. **Капгеръ** Андр. Адол., нс., помощн. **Билліо** Ив. Ник., ка., старш. мех. **Пенкославскій** Іос. Викт., завѣд. элект. освѣщ. **Гольстъ** Ѳед. Ѳед., бухг. **Скуратовъ** Ник. Конст., письмов. **Лихачевъ** Викт. Ник., стар. контр. **Кюлевейнъ** Ѳед. Мих.

Станц. Москва пасс.

Нач. станц. **Гантвигъ** Арт. Егор., помощн.: **Карташевъ** Як. Ив., **Михельсонъ** Вл. Ник., **Константиновъ** Ив. Конст., кассиры: **Слоницкій** Петръ Андр., **Паршенковъ** Серг. Сем., **Степановъ** Егоръ Степ., **Рожевичъ** Иссид. Матв., **Молчановъ** Мих. Викт., бухгалт. **Стеженскій** Влад. Вас., помощн. бухг. **Михайловъ** Ив. Мих.

Станц. Москва товар.

Нач. станц. **Плавскій** Ал. Викт., помощн.: **Малофѣевъ** Мих. Пол., **Никольскій** Ник. Ал., **Экманъ** Мих. Карл., кассиры товар.: **Гамовъ** Митр. Алдр., **Волковичъ** Ив. Ив., **Бартеневъ** Андр. Аф., дѣлопр. **Зимнохъ** Вл. Алдр.

Правленіе Московско-Казанской жел. дор.

(Уг. Покровки и Нѣмецкой ул., д. бр. Рахмановыхъ).

Предс. **фонъ-Меккъ** Ник. Карл., нс., члены прав.: **Нольтейнъ** Ег. Ег., кс., инж. путей сооб. **Ростовцевъ** Сер. Григ., двор., секр. правл. **Горскій** Викен. Свят., канд. ун., юрисконс. правл. **Лебедевъ** Ив. Петр., пр. пов., завѣд. коммерч. частью **Скальковскій** Пав Аппол., кск., главн. бухг. **Новоселовъ** Дм. Степ., п. п. гр., завѣд. контр. сбор. **Савельевъ** Мих. Ив., отст. кап., завѣд. пенсіон. кассой **Дубининъ** Никиф. Яков., завѣд. отдѣл. отчужд. имущ. **Петровъ** Мих. Павл., пр. повѣр., и. д. зав. техн. отд. при правл. **Фраловскій** Алдръ Алдр., ттс., главн. инж. по сооруж. нов. линій **Будаговъ** Григ. Моис., дсс., инж. пут. сообщ.

Управленіе.

(Каланчевская площ.).

Управ. **Шестаковъ** Петръ Ив., кск., инж.-мех., помощн. **Парфеновъ** Серг. Мих., ттс., инж. пут. сообщ., инж. при управ. дор. **Генкель** Арн. Вас., ка., инж. пут. сообщ., нач. служ. движ. **Звенигородскій** Як. Гр., двор., нач. служ. пути **Пиларь** Іос. Вяч., ка., инж. пут. сообщ., нач. служ. тяги **Михайловъ** Ник. Дм., кс., инж. пут. сообщ., нач. служ. телегр. **Гильбихъ** Іос. Вильгельм., л. п. гр., нач. матер. служ. **Верховскій** Алдръ Петр., кск., инж. пут. сообщ., старш. вр. **Леви** Григ. Лаз., сс., бухгалт. **Удальцовъ** Ник. Ив., кск., секр. **Назаровъ** Ив. Алдр., кн., нач. желѣзнодор. техн. учил. **Фердинандовъ** Ал. Влад., ка.

Пассажирская станція.

Нач. **Панфиловичъ** Ром. Петр., крг., нач. 1 дист. **Рекашевъ** Фел. Григ., кск., инж., нач. депо **Генельтъ** Рудол. Ив., п. п. гр., коменд. ст. Москва **Дурново** Серг. Ник., пдплк., нач. Моск. Кол. отд. Моск. жанд. полиц. управл. жел. дор. **Смирницкій** Вл. Ив., пдплк.

Товарная станція «Москва» Московско-Казанской ж. д.

(Гавриковъ пер., домъ станціи).

Начальн. **Шибановъ** Ил. Андр., помощн.: **Кветко** Ад. Ив., двор., **Приданцевъ** Серг. Вас., **Смирновъ** Мих. Мих., таксировщикъ **Васильевъ** Алдръ Вас., товарн. кассиръ по отправл. грузовъ **Коняевъ** Викт. Ив., п. п. гр., помощн. **Мамаевъ** Мих. Ник., смотрит. выгрузн. двора **Орелъ** Мих. Мих., смотр. погрузн. двора **Дехтевскій** Мих. Ник., товарный кассиръ по приб. и выд. груз. **Кузнецовъ** Гавр. Никол., п. гр.

Московско-Курская, Нижегородская и Муромская ж. д.

Управленіе.

Начал. **Добровольскій** Вл. Алдр., дсс., инж. пут. сообщ., помощ. **Валуевъ** Фед. Мих., кс., инж. пут. сообщ., исп. об. инж. при нач. дор. **Буланже** Пав. Алдр., чл. сов. упр. отъ мин. фин. **Галецкій**

Ант. Іосиф., непр. чл. сов. упр. отъ мин. фин. **Христіановичъ** Петръ Ив., правит. дѣлъ сост. по мин. пут. сообщ. **Версиловъ** Ал. Ив., ттс., помощ. прав. дѣлъ **Скворцовъ** Пав. Григ., отст. ротм., дѣлопроизв.: **Никольскій** Ал. Петр., **Доброхотовъ** Мих. Ник., пом. пр. пов., **Богословскій** Вл. Иппол., **Раевскій** Леон. Ник., пом. пр. пов., **Свиридовъ** Серг. Алдр., пом. пр. пов., начал. сл. пути и зданій **Штейнеръ** Вяч. Фел., кс., помощ. **Шидловскій** Фед. Ал., нс., начал. сл. движ. **Байеръ** Пав. Франц., п. п. гр., помощн.: **Раевскій** Ник. Ос., отст. нс., **Спульскій** Апол. Ив., начал. сл. телегр. **Ещенко** Вл. Вас., пор., начал. сл. подв. сост. и тяги **Дзюбенко** Влад. Вас., помощн. **Щегловъ** Алдръ Фед., кск. инж.-техн., письмов. **Павловъ** Ив. Мих., цех., дѣлопр. **Радошновъ** Ал. Ник., гл. бухг. **Лукьяновъ** Григ. Ив., двор., помощ. гл. бухг.: **Ефимовъ** Мих. Ал., **Рахманинъ** Леон. Алдр., л. п. гр., ст. врачъ **Мамуна** Ив. Андр., санит. вр. сост. по мин. пут. сообщ **Аристовъ** Ив. Ал., нач. ком. отд. **Комаровъ** Вас. Мих., л. п. гр., помощ. **Берковъ** Ис. Солом., л. п. гр., пов. по суд. дѣл. **Петровъ** Мих. Павл., пр. пов., помощн.: **Кобранъ** Вик. Петр., пр. пов., **Меморскій** Ал. Ник., пом. пр. пов., нач. матер. служ. **Версиловъ** Андр. Ив., инж. сс., помощ. нач. матер. служ. **Улихъ** Ад. Ад., п. п. гр., **Сокольницкій** Мих. Дм., двор., начал. сл. сбор. **Бувертъ** Влад. Карл., ттс., пом. нач. служ. сбор. **Пекарскій** Теоф. Стан., завѣд. отд. служ. сбор: **Вороненко** Апол. Алдр., ка., **Оржевскій** Георг. Артем., кск., **Лубочниковъ** Ив. Матв., л. п. гр., **Барановъ** Алдръ Сем., гс., **Запольскій** Леон. Анаст., двор., **Войчинскій** Мих. Вас., двор.

Пассажирская станція «Москва.

(Моск.-Курск. ж. д.).

Начальн. **Игнатовъ** Серг. Ив., стар. помощн. **Щегловъ** Андр. Фед., млад. помощн.: **Виноградовъ** Вас. Дм., **Степановъ** Влад. Егор., **Александровъ** Тих. Ник., **Сутуринъ** Ив. Ив., **Ридель** Дм. Ив., **Колосковъ** Сем. Ник., **Евдокимовъ** Ник. Ив., **Вышнегорскій** Пав. Алдр., **Барбей** Влад. Влад., письмовод. **Ульяновъ** Ник. Ал., бухг. **Новиковъ** Ив. Ив., Билетн. касс.: **Павловъ** Фед. Ив., **Кузнецовъ** Лог. Аф., **Прокофьевъ** Пав. Степ., **Меньщиковъ** Ник. Ник., **Салтыкова** Нина Ад., **Соколова** Соф. Алдр., **Муромцева** Ан. Вас., **Барташевичъ** Соф. Клем., **Садовникова** Мар. Серг., **Бунинъ** Дм. Петр., **Новикова** Екат. Алдр., **Битнеръ** Агн. Ив., багажн. кассиры: **Петровъ** Мих. Мих., **Мухинъ** Алдръ Мих., **Брянцевъ** Дм. Филип., **Лукашевъ** Сер. Андр., смотр. тов. двора **Михайловъ** Ив. Мих. касс. тов. бол. скор. **Немировъ** Мих. Ив., помощн. **Сиротининъ** Серг. Ник., таксиры: **Акимовъ** Серг. Никит., **Мовчинъ** Петръ Марк., **Боченковъ** Ник. Петр., Агент. по перед. багаж. и товар. бол. скор.: **Матвѣевъ** Алдръ Дм., **Иванкинъ** Серг. Алдр.

Станція «Москва» Рогожская.

Начал. ст. (вакансія), помощн.: **Ридель** Дм. Ив., **Карастелевъ** Коз., касс. **Серебрякова** Варв. Мих.

Товарная станція «Москва» Московско-Курской жел. дор.

(Рогож. ч., дер. Н.-Андроновка).

Начал. **Кемпе** Леон. Карл., крг., помощн.: старш. **Норбековъ** Алдръ Алдр., младш.: **Можаевъ** Иванъ Петр., **Клюевъ** Вас. Іос., **Муравлевъ** Ив. Моис., **Губинъ** Вас. Виссар., **Ивановъ** Ник. Вас., **Константиновъ** Ник. Конст., товарн. кас. конт. отправл.: **Истоминъ** Дм. Ив., двор., **Крутицкій** Ив. Ив., **Мещериновъ** Серг. Матв., письмовод. **Розоновъ** Евгр. Сил., смотр. нагрузн. дв. **Суховъ** Андр. Андр., смотр. выгрузн. дв. **Огарнистовъ** Вик. Ал., агентъ по перед. груз. **Осиповскій** Ив. Алдр., смотр платф. и пакгауз.: **Ивановъ** Вас. Ив., **Ивановъ** Алдръ Ив., **Успенскій** Ник. Егор., **Талановъ** Ил. Захар., **Бахтіяровъ** Дм. Дм., **Папковъ** Ник., **Былинко** Ив. Антон., **Бѣльцовъ** Мих. Вас., помощн. товарн. кассир.: **Нешумовъ** Мих. Фед., **Титовъ** Ник. Ал., бухг. **Казаковъ** Ив. Фед.

Николаевская жел. дор.

(Каланчевск. площ., тлф. 2187).

Сл. движенія и телеграфа.

Начал. 2 отдѣл. **Сциславскій** Степ. Фед., ревиз. движ. **Ольшевскій** Порф. Ант., нс., завѣд. кондукт. **Маклецкій** Нилъ Петр., конторщ., **Евдокимовъ** Серг. Ив., наряд. **Тормаховъ** Фед. Мих.

Пассажирская станція.

(Каланч. площ., тлф. 2187).

Начальн. **Карповъ** Георг. Андр., пом. ст.: **Лебедевъ** Ал. Ал., **Козловъ** Алдръ Горд., замѣстит. начальн, стан. **Ивановъ** Фед. Григ., младш.: **Шумовъ** Пав. Алдр., **Тубольцевъ** Мих. Ив., **Новиковъ** Алдръ Ник., бухг. **Шеристановъ** Ив Григ, письмовод. **Бекъ** Алдръ Влад., конторщ.: **Петровъ** Ник. Ив., **Крыловъ** Мих. Дм., **Иванова** Нат. Ст., кассиры: **Тарасова** Варв. Ник., **Подмосковная** Елиз. Ероф., **Ивановъ** Артем. Ив., **Кожевниковъ** Ив. Ив.

Товарная станція.

(Каланч. площ., тлф. 881).

Начальн. **Штюрмеръ** Ник. Пав., пом. старш.: **Кононовъ** Вас. Як., **Павловъ** Вас. Плат., младш. **Завьяловъ** Пав. Осип. (при вокз.), **Чаусовъ** Макс. Дм., **Ильинъ** Ал. Ник., письмовод. (вакансія), завѣд. товарн. отдѣл. приб. и отпр. груз. **Смирновъ** Георг. Ник., ст. кас. **Логутовъ** Вас. Ив.

Служба тяги.

Начальн. 5 уч. тяги **Зандгагенъ** Пет. Пет., помощн. старш. **Смирновъ** Вас. Георг., инж. техн., младш. **Билинскій** Леон. Бронисл., инж. техн., маст. паровозн. мастерск. **Ширяевъ** Вас. Алдр., маст. вагон. мастерск.: **Зельверовичъ** Евг. Людов., **Чивиковъ** Ник. Ив., технич. агентъ по перед. вагон. **Каравашкинъ** Макс. Ант., ст. машин. (вакансія), десятники паров. мастерск. **Корсаковъ** Петръ Сем., **Баржицкій** Гиляр. Ник., **Егоровъ** Вас. Никит., десятн. вагон. мастерск.: **Червяковъ** Ив. Ив., **Егоровъ** Алдръ Аф., **Королевъ** Вас. Ал., десятн. газов. зав. **Гроссъ** Генр. Фридр., счетов. депо **Михайловъ** Фед. Іос., отмѣт. депо **Голубевъ** Серг. Мих., счетов. паровозн. мастерск. **Васильевъ** Ив. Евстаф., (кладовщикъ), счетов. вагон. мастерск. **Зубовъ** Дм. Пав., конторщ. депо: **Нарбутъ** Ник. Ант., **Максимовъ** Вас. Аким., **Побѣдухина** Мар. Фил., **Чистяковъ** Анат. Ник., **Брутъ** Ник. Алдр., **Емельяновъ** Ник. Пав., счетов. паров. маст. **Уткинъ** Петръ Алдр., конторщ.: **Лобовъ** Ник. Сем., **Гусевъ** Ив. Мих., табельщ. вагон. маст. **Лакрѣевъ** Матв. Ал., табельщ. паровозн. маст. **Струковъ** Ник. Степ., смотр. вѣсовъ **Ивановъ** Гавр. Ив.

9 уч. службы пути и зданій.

Начальн. **Камбіадоріо** Алдръ Людов., кс., помощн.: **Давиденковъ** Ник. Ник., кск., **Мелентьевъ** Влад. Сем., инж. пут. сооб., письмовод. **Петровъ** Мих. Гавр., счетов-: **Кравцовъ** Ал. Як., **Смирновъ** Мих. Ив., двор., контор.: **Рудневъ** Петръ Григ., **Потлевичъ** Воніф. Вик., **Митрофановъ** Ник. Фед., **Крымовъ** Вас., **Потаповъ** Ник. Ив., чертежн. **Чернышевъ** Фед. Петр., крг., ст. дорожн. смотрит. **Лизаревъ** Фед. Сем., запасн. дорожн. маст. **Колесниченко** Алдръ Клим., смот. зданій **Даниловъ** Алдръ Матв., техн. пут. сообщ. **Исаевскій** Анат. Павл.

Медицинскій кабинетъ.

Врачи: **Плетнеръ** Вален. Ив., нс., **Боголюбовъ** Серг. Милит., фельдш.: **Волковъ** Куз. Евгр., крг., **Кибардинъ** Георг. Троф., крг., **Кавыкинъ** Еф. Харит., крг., акушер. **Мальцева** Таис. Вас.

Московскій складъ матер.

Смотрит. **Шиллингъ** бар. Эмил. Карл.

Управленіе Московско-Ярославско-Архангельской жел. дороги.

(Каланчевская - площ., зданіе станціи, тлф. 387).

Нач. дороги **Валуевъ** Фед. Мих., инж. пут. сообщ., сс., помощн. **Свентицкій** Серг. Анрд., инж. пут. сообщ., кс., чл. сов., упр. дор. отъ мин. путей сообщ., **Сытенко** Ив, Абрам., дсс., чл. сов. упр. дор отъ мин. фин. **Грековъ** Ив. Алдр., нс., правит. канц., **Аскархановъ** Сер. Сем., гс., пом. **Ильинскій** Петръ Алдр., дѣлопр. **Добротворскій** Серг, Викт., крг., **Бенефицкій** Ник. Алдр., нач. сл. пути и здан. **Матренинскій** Дм. Алдр., нс. инж. пут. сообщ., пом. **Халютинъ** Петръ Ник., ка. инж. пут. сообщ., **Федоровичъ** Іос. Марк., нс., инж. пут. оообщ., начал. сл. движ. **Тухинъ** Алдръ Степ., нс. инж. пут. сообщ., пом.: **Цѣхановскій** Брон. Феликс., крг., **Волковъ**

Апол. Алдр., л.п.гр., нач. службы тяги **Моисевъ** Серг. Вас., кс., инж. пут. сообщ., пом. **Епанешниковъ** Вас. Сем., ка. инж. мех., **Микульскій** Конст. Ник., кс. инж. техн., нач. маст. **Горячкинъ** Ник. Прох., лпгр., и. д. нач. телегр. **Логинъ** Алдръ Іос., инж. мех., пом. **Ярошевскій** Петръ Ник., инж., нач. матер. службы **Захарченко** Як. Ив., ттс., пом. **Шереметевскій** Викт. Павл., нач. ком. сл. **Пограницкій** Пав. Ѳом., пом. **Петерсъ** Ник. Ник., нач. сл. сборовъ **Скоронъ** Алдръ Алдр., нс., помощн. **Архангельскій** Григ. Никан., дѣлопроизв. мобил. стола **Кривцовъ** Мих. Влад., главн. бухгалт. **Голицынъ** Мих. Ник., отст. пор., пом.: **Соколовъ** Фед. Вас., лпгр., **Смирновъ** Алдръ Ник., повѣр. по судебн. дѣл. **Босяцкій** Ник. Юл., пр. пов., ст. вр. **Никольскій** Петръ Петр., дсс., нач. ст. Москва пассажирск. **Черновъ** Ив. Павл., пом. **Милашевичъ** Ал. Ник., нач. тов. ст., **Кочетковъ** Вас. Ив., нач. 1 уч. пути **Насиловъ** Вас. Ив., нс. инж. пут. сообщ., пом. **Перуновъ** Вас. Ив., гс. инж., нач. депо Москва, **Якобсонъ** Генр. Генр., инж. мех., **Гаузе** Леон. Леон.

Рязанско-Уральская жел. дорога. Павелецкая линія.

Служба эксплоатаціи (телеф. 2905).

Нач. моск. отдѣл. пассажир. ст. **Смигельскій** Іос. Фел., пом. **Расѣвичъ** Авг. Проспер.

Пассажирская станція.

(Коломенско-Ивановск. ул.).

Нач. **Гамбурцевъ** Ник. Алдр., пом. **Рассудовскій** Каз. Петр., **Трощановскій** Алдръ Вл., билетн. кассиры **Ильбери** Юл. Семен., **Гульдендалькъ-де-Гидль** Викт. Леон., багажн. кассиръ **Гульдендалькъ-де-Гидль** Влад. Влад.

Рязанско-Уральская жел. дорога. Товарная станція.

(Даниловская улица).

Нач. **Павловъ** Фед. Мих., мл. пом.: **Бродовскій** Іос. Конст., **Звягинцевъ** Пав. Ив., **Чихачевъ** Евг. Пав., кассиры: **Ковальскій** Фед. Фил., **Шкаренко** Андр Гер., **Жмаевъ** Влад. Ив.

Служба пути и зданій.

Нач. отд. **Федковичъ** Богд. Іос., инж., письмовод. **Лучинскій** Ив. Павлин., нач. дист. **Енткевичъ** Фад. Ник., инж., пом. **Завадскій** Петръ Влад., тех. пут. сообщ., письмовод. **Асейкинъ** Гавр. Вас., смотр. здан. **Шустовскій**.

Служба тяги.

Нач. депо въ Москвѣ и Бирюлевѣ **Брюханенко** Ник. Ник., пом. **Воронецкій** Влад. Каз., ревизор. вагоновъ **Крузе** Отто Як.

Служба телеграфа.

Пассажир. ст. Р. У. ж. д.

Николаевъ Петръ Никол., **Полянскій** Ѳед. Никол., **Дьячковъ** Петръ Ѳед., **Воротынскій**.

Сл. Хозяйственная (Товарн. Ст.).

Даниловская улица.

Завѣд. моск. конт. **Абграль** Ив. Ник., отст. ген.-м., дѣлопр. **Піонтковскій** Ник. Лукьян., пом. **Шаровъ** Алдръ Андр., конторщ. **Кулаковъ** Глѣбъ Алдръ.

Счетоводство моск. от. сл. Управленія.

Счетов. **Карасевичъ** Карлъ Франц., контор. **Поляковъ** Григ. Макс.

Моск. Главн. складъ.

Смотрит. главн. склада **Котовъ** Ив. Ос., конторщ.: **Соколовъ** Алдръ Андр., **Яковлевъ** Фед. Як., раздатч. **Пудовъ** Евг. Степ., пом. раздатч. **Егоровъ** Мих. Ник., конт. **Андреевъ-Куракинскій** Дм. Ник.

Московско-Виндавская жел. дор.

Упр. дорог. **Байкъ** Ник. Дм., инж. п. с., сс., инж. особ. пор. при упр. дор. **Пузановъ** Пав. Мих., нс., правит. канц. **Ендасовъ** Ѳома Ник., юрисконс. **Кобозевъ** Ив. Іоасаф., пр. п., гл. бухг. **Гладковъ** Конст. Ник., пом. **Чернцовъ** Ал. Ив., ст. врачъ **Михайловъ** Викт. Мих., кс., нач. матер. ч. **Клочковскій** Алдръ Казим., инж.-т., ст. ревиз. и замѣст. нач. матер. ч. **Полторацкій** Ив. Мих., нач. сл. пути и замѣст. Упр. дор. **Святицкій** Влад. Ив., инж., ка., пом. и замѣст. нач. сл. пути **Паукеръ** Герм. Отт., инж., кск., нач. сл. движ. и телегр. и 2-й замѣст. упр. дор. **Струмилло** Казим. Сигизм., инж. п. с. и горн., помощ.: 1-й замѣст. **Руденко** Мих. Мих., ттс., 2-й замѣст. **Орловъ** Бор. Вас., завѣд. телегр. **Коркушко** Алдръ Алдр., инж.-эл., кск., нач. коммерч. отд. **Буряковскій** Григ. Пет., и. д. нач. сл. тяги **Кастелли** Раф. Ив., инж.-т., пом. **Правосудовичъ** Мих. Елевфер., инж.-т., ттс., нач. техн. отд. **Зуевъ** Ив. Варфол., инж.-т.

Московское Коммерческое Коммиссіонное Агентство и Гор. станція О-ва Рязанско-Уральской жел. дор.

(Коломенско-Ямская, д. О-ва Ряз.-Ур. жел. дор.).

Представ. Правл. О-ва Ряз.-Ур. жел. дор. въ Москвѣ **Усовъ** Ник. Алдр., завѣд. агентств. и станц. **Левитскій** Алдръ Аар., помощн. **Курдюмовъ** Пет. Вас., бухгалт. **Бочаровъ** Дм. Вас., пом. бухг. **Бронниковъ** Ник. Гр., завѣд. склад. помѣщ. и элеват. гор. ст. **Константиновъ** Вас. Ник., письмовод. **Кирилловъ** Мих. Вас., агент. по привлеч. груз. **Сѣдыхъ** Ал. Ив., смотр. керос.-нефт. скл. **Матей** Стан. Фом., тов. кассиръ **Андреевъ** Ал. Ник., агентъ по прод. хлѣбн. груз. **Камневъ** Алдръ Ив.

Главная строительная контора по постройкѣ новыхъ линій и другихъ сооруженій Общества Рязанско-Уральской жел. дор.

(Отд. по отчужд. имущ. Кудринск. площ., д. Курносовыхъ).

И. об. ст. агента **Шрейдеръ** Дав. Ил.

Правленіе Московскаго Общества для сооруженія и эксплоатаціи подъѣздныхъ желѣзныхъ путей въ Россіи.

(Тверской бульваръ, д. № 89).

Предсѣд. **Степановъ** Фил. Пет., инж., директ.: **Ѳеоктистовъ** Дм. Саф., **Савиновъ** Евгр. Ос., **Поляковъ** Исаакъ Лаз., **Поляковъ** Алдръ Лаз., **Сытенко** Ив. Абр., **Выдринъ** Генр. Пав., **Санинъ** Ив. Як., секрет. и бухгал. **Бреславъ** Григ. Григ., канд. пр., инж. при правлен. **Михайловъ** Род. Мих.

Строител. отд.

Глав. инж. по сооруженію Тула—Владимірской и Тула-Лихвинской ж. д. инж. п. с. **Мурзо** Фел. Фел., нс.

Управленіе по сооруженію Московской Окружной жел. дороги.

(Воздвиженка, д. гр. Игнатьевой).

Нач. работ. **Рашевскій** Пет. Ив., сс., предсѣд. комит. **Коковцевъ** Вас. Ник., дсс., чл. комит.: **Альбрехтъ** Эмман. Ив., дсс., **Нѣмчиновъ** Влад. Вас., завѣд. передвиж. войскъ: **Постовскій** Алдръ Ив., плк., **Мимантъ** Гавр. Георг., плк., гл. контр.: **Талицкій** Ив. Вас., сс, чинов. особ. пор. при мин. пут. сооб. **Уваровъ** Георг. Вл., ттс., губер. архитек. **Вейденбаумъ** Алдръ Густ., инж., **Щепкинъ** Ник. Ник., кс., **Шаффгаузенъ-Шенбергъ-Экъ-Шауфусъ** Ник. Конст., ген.-м., **Валуевъ** Фед. Мих., инж., **Нольтейнъ** Ег. Ег., инж., **Добровольскій** Вл. Алдр., дсс., **Кандауровъ** Дм. Пет., сс., **Кузьменко** Вас. Мих., кс., инж., **Мецъ** Фед. Фед., инж., плк., **Байдакъ** Ник. Дм., инж., сс., пом. нач. раб. **Савицкій** Каз. Ант., нач. технич. отд. **Сумароковъ** Алдръ Серг., прав. дѣлъ **Штромъ** Ник. Алдр., гл. бухгал. **Пешекеровъ** Арт. Адам., гл. агентъ по отчужд. недвиж. имущ. **Тубенталь** Пав. Карл., пр. пов., помощ. его **Штромъ** Вас. Ал., ст. врачъ **Леви** Гр. Лаз., помощ.: **Пузановъ** Алдръ Ник., **Мясоѣдовъ** Андр. Ник., нач. матер. службы **Мейнгардъ** Адол. Адол., нач. телегр. службы **Двужильный** Ник. Георг., помощ. нач. тех. отд. **Столбянскій** Всев. Ник., нач. участ.: **Рахмановъ** Мих. Андр., **Кондауровъ** Пет. Дм., инж., **Кулаковъ** Конст. Ник., **Слободчиковъ** Бор. Ив., **Прейсъ** Эрн Ив., **Бернадскій** Левъ Ник., **Николаи** Викт. Леоп., **Ренквистъ** Роб. Ал., **Трубниковъ** Ал. Мих., **Морозовъ** Ник. Аф., арх., **Чачинъ** Вл. Ив., ст. инж. по техн. отд.: **Гитшманъ** Евг. Ал., **Подольскій** Ив. Сераф., завѣд. чертеж. техн. **Поносовъ** Дм. Пет.

Контроль по постройкѣ Московской Окружной дороги.

(У Пречистенскихъ воротъ, д. Филиппова).

Гл. контр. **Талицкій** Ив. Ст., сс., ст. контр.: **Боровскій** Алдръ Стан., **Шелеховскій** Вл. Вл., ка., контр. **Яхонтовъ** Григ. Ив., нс., **Орловъ** Пет. Фед.,ттс., помощн. **Карповичъ** Влад. Арт., кск., **Блоковъ** Алдръ Ал.,нс.и. об.секр.**Сѣдельниковъ** Ник. Ник., крг., контр. **Кулобуховъ** Пет. Ник., ка., помощ. контр.: **Протопоповъ** Мих. Ив., ттс., **Бажановъ** Валент. Вас., **Олизаровичъ** Иппол. Эд., счетн. чинов. **Ковалевъ** Ив. Серг. канц. чинов. **Масленниковъ** Алдръ Як.

Агентство Международнаго Общества Спальныхъ Вагоновъ.

(Театральный пр., Метрополь).

Начальн. **Лясоцкій** Ант. Льв., агенты: **Розенблюмъ** Наум. Солом., **Соколовскій** Георг. Ив., **Боччіарелли** Іос. Здислав., **Корбутъ** Феликсъ Ив., **Рымпель** Пет. Юрьев., **Лебедевъ** Ник. Алдр.

УЧЕБНЫЯ ЗАВЕДЕНІЯ.

Управленіе Московскаго Учебнаго Округа.

(Волхонка, д. 1-й гимназіи).

Попеч. **Некрасовъ** Пав. Ал., дсс., помощн. поп. **Исаенковъ** Влад. Дм. дсс., окружн. инсп.: **Зегеръ** Сер. Матв., дсс., **Державинъ** Раф. Ив., дсс., **Флеровъ** Анат. Алдр., дсс., **Никитинскій** Серг. Яков., нс., прав. канц. **Михайловъ** Евг. Матв., кс., столонач.: **Ивановъ** Евген. Викт., нс., **Розановъ** Ив. Ал., ка., **Гордонъ-Клячко** Бор. Льв., лѣкарь, **Смирновъ** Ив. Ефим., ка., **Юрьевъ** Ал. Мак., кск., бухг. **Фейстъ** Конст. Вален., кск., помощн. столон.: **Ивановъ** Влад. Ник., кск., **Барановъ** Григ. Ал., **Лотоцкій** Мих. Яков., ттс., **Владиміровъ** Левъ Алдр., кск., **Шушкевичъ** Алдръ Іос., кск., журн. и архив. **Некрасовъ** Ив. Аркад., кс., архит. **Никифоровъ** Алдръ Ал., дсс., пом. арх. **Никитинъ** Никол. Пав., кск.

Попечительскій Совѣтъ Московскаго Учебнаго Округа.

(Волхонка, д. 1-й гимназіи).

Предс.**Некрасовъ** Пав. Ал.,дсс., секрет. **Михайловъ** Евг. Матв., кс.

Испытательный комитетъ при управленіи Московскаго Учебнаго Округа.

(Волхонка, д. 1-й гимназіи).

Предс. **Сыроѣчковскій** Евг. Ив., дсс., члены экзам.: **Антушевъ** Ник. Петр., свящ., **Виноградовъ** Петръ Андр., сс., **Шенрокъ** Влад. Ив. сс., **Мининъ** Викт. Пет., сс. **Языковъ** Митр. Дм., кс., **Владиславлевъ** Мих. Ив., сс., **Бахманъ** Георг. Георг., сс., **Ланнъ** Фед. Бернг., **Смирновъ** Вяч. Влад., сс., секр. **Фейстъ** Конст. Валенг., кск.

Дирекція народныхъ училищъ Московской губерніи.

(Тверской бул., д. № 44, Тверского каз. училища. тлф. № 504).

Директоръ **Новицкій** Викт. Стан.,дсс., инспектора: 1 уч. **Булыгинъ** Мих. Пав., сс., 2 уч. **Марковъ** Гур. Федор., сс., 3 уч. **Пузицкій** Вас. Андр., кс., 9 уч. **Молчановъ** Ив. Ив., сс., 7 уч. **Пахорскій** Ник. Алдр., сс., 6 уч. **Окоемовъ** Матв. Кондр., кс., 4 уч кн. **Щетининъ** Бор. Алдр., ттс., 5 уч. **Щепкинъ** Митр. Митр., гс., 8 уч. **Бонковскій** Ник. Алдр., ка.

Московскій Губернскій Училищный Совѣтъ.

(Засѣд. Б. Дмитровка, домъ Дворянскаго Собранія).

Канцелярія: Тверской бул., зд. училища.

Предсѣдатель кн. **Трубецкой** Петръ Ник., егерм. Дв. Е. И. В., члены: **Новицкій** Викт. Стан., дсс., отъ минист. народн. просв. **Егоровъ** Фед. Ив., дсс., отъ духовн. вѣд. **Бѣликовъ** Вас. Евламп., прот., отъ Минист. Вн. Дѣлъ **Мостовскій** Мих. Степ., сс., отъ губернскаго земства **Щепкинъ** Митр. Павл., ка., **Хмѣлевъ** Ник. Ник., двор.

Уѣздный Училищный Совѣтъ.

(Засѣд. Преч. ч. 2 уч., Дурновскій пер., д. Домовл. О-ва).

Канц. Преч. ч. 1 уч., Остоженка, 2 Ушаковскій, д. Германъ.

Предсѣдатель кн. **Голицынъ** Вл. Алдр., церемон. Дв. Е. И. В., члены: инспект. народн. учил. Москов. губ. 2 уч. **Марковъ** Гур. Фед., сс., отъ Мин. Народн. Просв., инспекторъ народн. учил. -изъ 1 уч. **Булыгинъ** Мих. Павл., сс., отъ духовн. вѣдомства **Гурьевъ** Викт. Пет., прот., отъ Минист. Внутр. Дѣлъ уѣздн. испр. **Виноградовъ** Георг. Конст., отъ земства **Рихтеръ** Ник. Фед., сс., **Говоровъ** Серг. Конст.

Всѣ земскіе начальники, каждый по своему участку.

Городской Училищный Совѣтъ.

(Воскресенская площ., зданіе Городской Думы).

Предсѣд. кн. **Голицынъ** Вл. Мих., тс., члены: **Пузыревскій** Георг. Алдр., сс., **Булыгинъ** Мих. Павл., сс., **Ильинъ** Дм. Вас., сс., **Дриневичъ** Андр. Григ., нс., **Живаго** Ив. Мих., **Тихомировъ** Дм. Ив., **Гучковъ** Алдръ Ив., **Говоровъ** Сер. Козьм., **Полотебновъ** Алдръ Гр.

Высшія учебныя заведенія.

Императорскій Московскій Университетъ.

(Моховая, соб. д., тлф. 479).

Ректоръ **Тихоміровъ** Алдръ Андр., дсс., помощн. **Лахтинъ** Леон. Куз., дсс., проф. богосл. **Елеонскій** Ник. Алдр., прот.

Библіотекарь **Языковъ** Дм. Дм., сс., помощники: **Кропачевъ** Ник. Ант., кс., **Соколовъ** Ег. Ив., нс., **Пыжевичъ** Фролъ Сафр., ка., **Страховъ** Ал. Алдр., ка., **Синезубовъ** Влад. Андр., **Потемкинъ** Влад. Влад., крг., **Островскій** Алдр. Алдр.

Секрет.библіот. **Палевскій** Серг. Алдр., отст. пор.

Архивар. **Рѣзуновъ** Вас. Дм., ттс.

Инспект. студ. **Фоминскій** Вас. Неоф., дсс.; помощники: **Карнѣевъ** Як. Ал., сс., **Смирновъ** Ив. Дм., кс., **Калиновскій** Ник. Як., кс., **Софинскій** Ил. Вас., сс., **Копосовъ** Нил. Петр., сс., **Фелицынъ** Плат. Дм., кс., **Смирновъ** Мих. Алдр., сс., **Баталинъ** Серг. Ив., сс., **Никольскій** Вл. Як., ка., **Александровскій** Пав. Ив., нс., **Григорьевъ** Фед. Фед., ттс., **Малининъ** Серг. Арк., кс., **Никифоровъ** Конст. Конст., ка., **Гарскій** Серг. Ив., ка., **Федоровъ** Влад. Ив. ттс., **Лебедевъ** Вас. Ал., сс., **Шенрокъ** Вл. Ив., сс.

Завѣд. студен. общежитіями: им. Имп. Николая II **Преображенскій** Пет.Вас.,сс., **Числовъ** Пет. Ив., им. В. К. Серг. Алекс. **Гамбаровъ** Макс. Гр., ка.

Правл. по хоз. части: совѣтн. **Рыбниковъ** Ник. Ник., ка., секр. сов. **Преображенскій** Серг. Ив., ка., секр. по студ. дѣламъ **Колечицкій** Алдръ Пав., кс., помощн. **Воскресенскій** Конст. Ал., секр. правл. **Канановъ** Христ. Ил., кс., помощн. **Кезельманъ** Матв. Матв., ттс., бухгалтеръ **Греве** Апол. Ив., ка., и. д. казначея **Недешевъ** Петръ Алдр., нс., помощн. бухг. **Рутковскій** Вас. Андр., ттс., и. д. экзек. **Яковлевъ** Степ. Ник., сс., помощн. **Зозулевскій** Дм. Яковл., отст. плк., архитекторъ (вакансія), врачъ студент. **Лебедевъ** Ник. Дм., кс., экономъ и экзек. университ. клиникъ **Успенскій** Вас. Ив., кск., помощн.: **Петровскій** Ник. Ил., гс., **Воронцовъ** Сам. Вас., бухг. факульт. клиники **Дмитріевъ** Алдръ Ал., гс., и. д. гл. садовн. **Треспе** Георг. Герм.

Историко-филологическій факультетъ.

Деканъ **Соколовъ** Матв. Ив., сс., секр. экстр.-орд. проф. **Любавскій** Матв. Куз.

Заслуж. проф.: **Герье** Влад. Ив., дсс., **Лебедевъ** Ал. Петр., дсс., **Ключевскій** Вас. Ос., дсс., **Цвѣтаевъ** Ив. Влад., дсс., **Миллеръ** Всев. Ѳед., дсс.

Ординарн. проф.: **Брандтъ** Ром. Ѳед., дсс., **Лопатинъ** Левъ Мих., сс., **Соболевскій** Серг. Ив., сс., **Випперъ** Роб. Юр., сс., **Покровскій** Мих. Мих., сс., **Никитскій** Алдръ Вас., сс., кн. **Трубецкой** Серг. Ник.

Приватъ-доценты: **Веселовскій** Ал. Ник., **Рождественскій** Серг. Викт., **Михайловскій** Викт. Мих., **Фортунатовъ** Степ. Фед.. **Бѣльскій** Леон. Петр., **Касицынъ** Петр. Ил., **Мироновъ** Ал. Макс., **Бѣлкинъ** Ал. Серг., **Рузскій** Ник. Виттов., **Ивановъ** Ив. Ив., **Мсеріанцъ** Левъ Зармайр., **Семеновъ** Ив. Ив., **Поржезинскій** Викт. Карл., **Эварницкій** Дм. Ив., **Грушка** Апол. Апол., **Кизеветтеръ** Алдръ Алдр., **Рожковъ** Ник. Алдр., **Богословскій** Мих. Мих., **Ивановскій** Вл. Ник., **Котляревскій** Серг. Андр., **Розановъ** Матв. Никан., **Извѣковъ** Ник. Дмитр., **Хахановъ** Алдръ Солом., **Романовъ** Ник. Ил., **Гіацинтовъ** Влад. Егор., **Шамбинаго** Серг. Конст., **Щепкинъ** Вяч. Ник., **Смирновъ** Мих. Петр., **Поповъ** Ник. Григ., **Сакулинъ** Пав. Никит., **Готье** Юр. Вл., **Савинъ** Алдръ Ник., **Ляскоронскій** Вас. Гр., лекторы: **Вельмъ** Як. Осип., кс., **Ланнъ** Бернг. Ферд., **Браунъ** Евг. Густ.

Юридическій факультетъ.

Деканъ **Алексѣевъ** Алдръ Сем., дсс., секр. **Хвостовъ** Веніам. Мих., орд. проф. заслужен. проф.: гр. **Комаровскій** Леон. Ал-ѣев. дсс., **Самоквасовъ** Дм. Як., дсс.

Ордин. проф.: **Тарасовъ** Ив. Троф. дсс., **Колоколовъ** Георг. Евгр., сс., **Соколовскій** Пав. Емел., **Нефедьевъ** Евг. Ал., дсс., **Суворовъ** Ник. Сем., дсс., **Кассо** Левъ Аристид., сс., **Мануйловъ** Алдръ Аполл., **Озеровъ** Ив, Христ., **Филипповъ** Алдръ Никит., экстра-ордин. проф. **Новгородцевъ** Пав. Ив.

Прив.-доценты: **Викторскій** Серг. Ив., **Числовъ** Петр. Ив., **Каблуковъ** Ник. Ал., **Кокошкинъ** Ѳед. Ѳед., **Давыдовъ** Ник. Вас., дсс., **Стратонитскій** Конк. Андр., **Познышевъ** Серг. Викт., **Баженовъ** Ник. Ник., **Герценштейнъ** Мих. Як., **Живаго** Серг. Ив.

Медицинскій факультетъ.

Деканъ **Клейнъ** Ив. Ѳед., тс., секр. **Нейдингъ** Ив. Ив., дсс. засл. орд. проф.

Заслуж. ордин. проф.: **Макѣевъ** Алдръ Матв,, дсс., **Булыгинскій** Алдръ Дм., **Чериновъ** Мих. Петр., дсс., **Богословскій** Викт. Ст., дсс., **Левшинъ** Лев. Мих., дсс., **Зерновъ** Дм. Ник., дсс., **Фохтъ** Алдръ Богд., дсс., **Снегиревъ** Влад. Ѳед., дсс., **Синицынъ** Ѳед. Ив., дсс.

Ордин. проф.: **Бубновъ** Серг. Ѳед., сс., **Шервинскій** Вас. Дм., **Тихоміровъ** Вл. Андр., дсс., **Бобровъ** Алдръ Ал., дсс., **Поспѣловъ** Ал. Ив., дсс., **Огневъ** Ив. Флор., сс., **Павлиновъ** Конст. Мих., сс., **Поповъ** Петръ Мих., сс., **Мороховецъ** Левъ Зах., сс., **Никифоровъ** Мих. Никиф., сс., **Крюковъ** Адр. Алдр., сс., **Ротъ** Влад. Карл., дсс., **Дьяконовъ** Пет. Ив., **Губаревъ** Алдръ Пет.. сс., **Спижарный** Ив. Конст., кс.

Экстраорд. проф.: **Голубовъ** Ник. Ѳед., сс., **Митропольскій** Ник. Аф., сс., **Рейнъ** Ѳед. Алдр., **Клейнъ** Карл. Ѳед., сс., **Гулевичъ** Влад. Серг., **Карузинъ** Петръ Ив., **Кишкинъ** Ник. Сем., **Корсаковъ** Ник. Серг., **Минаковъ** Петръ Алдр.

Приватъ-доценты.

Авситидійскій Ив. Іев., **Александровъ** Ив. Ник., **Александровъ** Фед. Алдр., **Алексинскій** Ив. Пав., **Алелековъ** Алдръ Ник., **Баженовъ** Ник. Ник., **Березовскій** Серг. Елеаз., **Берестневъ** Ник. Мих., **Бернштейнъ** Алдръ Ник., **Благоволинъ** Серг. Ив., **Бобровъ** Вас. Фед., **Богдановъ** Ник. Матв., **Буйневичъ** Каз. Альб., **Берминъ** Дм. Алдр., **Варнекъ** Леон. Ник., **Владиміровъ** Гавр. Евст., **Воробьевъ** Викт. Алдр., **Воробьевъ** Викт. Вл., **Воронинъ** Вл. Вас., **Воскресенскій** Гавр. Дм., **Воффъ** Исид. Ал., **Вяземскій** Тер. Ив., **Габричевскій** Георг. Норб., **Гагманъ** Алдръ Ник., **Гагманъ** Ник. Фед., **Голубининъ** Леон. Еф., **Гороховъ** Дм. Ег., **Готье-Дюфайе** Эд. Вл., **Грейфе** Герм., Андр., **Доброхотовъ** Серг. Мих., **Жуковскій** Вас. Пав., **Заяицкій** Серг. Єпир., **Знаменскій** Ник. Ник., **Зеренинъ** Вас. Пет., **Зыковъ** Вл. Матв., **Зыковъ** Вл. Гав., **Ивановъ** Алдръ Фед., **Ивановъ** Ник. Зах., **Кабановъ** Ник. Алдр., **Калабинъ** Ив. Серг., **Кедровскій** Вас. Ив., **Кистеръ** Пав. Эмил., **Кисель** Алдръ Андр., **Кликовичъ** Стан. Каз., **Корниловъ** Алдр. Алдр., **Котовичъ** Ил. Фед., **Кувалдинъ** Вас: Вас., **Кулагинъ** Ник. Мих., **Кусковъ** Пет. Вад., **Кюзель** Георг. Адол., **Лаврентьевъ** Алдръ Григ., **Ланговой** Ал. Пет., **Лахтинъ** Мих. Юр., **Левицкій** Арк. Пав., **Лянцъ** Альфр. Ив., **Малютинъ** Евг. Ник., **Мамоновъ** Ник. Ник., **Мартыновъ** Ал. Вас., **Мамуровскій** Ант. Гр., **Миноръ** Лаз. Сол., **Муратовъ** Вл. Алдр., **Напалковъ** Ник. Ив., **Нечаевъ** Пет. Мих., **Недзвецкій** Вяч. Ксав., **Онуфріевъ** Вас. Мих., **Павловъ** Пет. Алдр., **Побѣдинскій** Ник. Ив., **Поліевктовъ** Алдръ Алдр., **Поляковъ** Вл. Фед., **Поповъ** Алдръ Вас., **Правосудъ** Ник. Гр., **Предтеченскій** Вас. Еф., **Преображенскій** Пет. Ал., **Преображенскій** Серг. Сем., **Прибытковъ** Георг. Ив., **Прокунинъ** Алдр. Пав., **Россолимо** Гр. Ив., **Рудневъ** Серг. Мих., **Рыбаковъ** Фед. Ег., **Савиновъ** Ник. Ник., **Самойловъ** Алдр. Фил., **Сарычевъ** Іона Дм., **Свѣржевскій** Людв. Ос., **Секержъ-Зеньковичъ** Ив. Як., **Сперанскій** Ник. Серг., **Старковъ** Арс. Викт., **Степановъ** Евг. Мих., **Стопницкій** Север. Ос., **Сухановъ** Серг. Ал., **Усовъ** Пав. Серг., **Успенскій** Вл. Вас., **Устиновъ** Алдръ Ник., **Федченко** Ник. Пет., **Филипповъ** Алдр. Ник., **Флеровъ** Конст. Фед.. **Холмогоровъ** Серг. Сем., **Чернеховскій** Дм. Лавр., **Чернышевъ** Ст. Пет., **Членовъ** Мих. Алдр., **Шатерниковъ** Мих. Ник., **Шацкій** Сам. Мих., **фонъ-Штейнъ** Стан. Фед., **Штраухъ** Макс. Авг., **Щербачевъ** Дм. Мих., **Ющенковъ** Ал. Ал., **Яблоковъ** Ник. Викент., **Якубъ** Іос. Юр., **Янковскій** Мих. Бол.

Прозект.: **Алтуховъ** Ник. Влад., сс. (анат.), **Гарднеръ** Мих. Мих., сс. (гистол. анат.), **Кедровскій** Вас. Ив., нс. (патол.), **Крюковъ** Алдръ Ив., нс. (инст. суд. мед.), **Волынцевъ** Гур. Ив., нс. (операт. хир.).

Помощ. прозект. штатные: **Стопницкій** Север. Іосиф., нс. (анатомія), **Ивановъ** Вас. Архип., лѣк. (гистол.), **Алисовъ** Пет. Пет., лѣк. (опис. анат. челов.), **Дѣвицкій** Влад. Ст., лѣк. (патол. анат.), **Заборовскій** Ал. Ил., ттс. (суд. мед.), **Саввинъ** Витъ Ник., лѣк. (опер. хир.).

Помощ. прозект. сверхшт.: **Берестневъ** Ник. Мих.. нс. (бакт. инст.), **Чугаевъ** Левъ Алдр., ка. (бакт. инст), **Рудневъ** Влад. Гав., ка. (гист. и эмбр.), **Старковъ** Арс. Вик., ка. (опер. хир.), **Невядомскій** Пав. Мих., ттс. (инст. пат. анат.), **Ѳоминъ** Вас. Емел., (гист. и эмбр.). **Власовъ** Карап. Влас., кс. (пат. анат.), **Абрикосовъ** Ал. Ив., лѣк. (пат. анат.), **Воробьевъ** Викт. Влад., (суд. мед.), **Малиновскій** Конст.-Петръ Ник., лѣк. (опер. хир.).

Лаборанты штатные: **Кейзеръ** Эмил. Алдр., нс. (фармак. и фармац.), **Кувалдинъ** Вас. Вас., нс. (гигіенич. инст.), **Кальнингъ** Ив. Ив., ка. (фармаколог. инст.), **Щербачевъ** Дм. Мих., нс. (фармаколог. инст.), **Смирновъ** Ив. Дм. (мед. химич. лаборат.).

Лаборанты сверхштат.: **Мильковскій** П. Ив., кс. (фармак. и фармац.), **Россолимо** Алдръ Ив. (мед. хим. лаб.), **Орловъ** Серг. Серг., нс. (гигіенич. инст.), **Шамшинъ** Влад. Ив., нс. (пат.-анат. инст.), **Игнатьевъ** старшій Варн. Евф., сс. (гигіенич. инст.), **Самойловъ** Алдръ Фил., кс. (физіол.), **Илькевичъ** Конст. Як., нс. (гигіенич. инст.), **Грейлихъ** Евгр. Оск., нс. (фармак. инст.), **Макѣевъ** Ив. Ал., лѣк. (мед. хим. лаб.), **Лавровскій** Вяч. Пет., нс. (фак. тер. клин.), **Марциновскій** Евг. Ив., (инст. пат. анат.), **Степановъ** Алдръ Вас., (мед. хим. лаб.), **Кусковъ** Конст. Вадим., ттс. (инст. суд. мед.), **Кивокурцевъ** Мих. Ник., лѣк. (гист. и эмбр.) **Даниловъ** Ник. Петр., лѣк. (мед. хим. лаб.), **Бушманъ** Эрн.-Юліусъ-Іог. Арнол., (фармак. и фармац.), **Буйневичъ** Каз. Альб. (госп. терапевт. кл.), **Савостьяновъ** Алдръ Вас. (госп. хир. кл.).

Ассистенты штатн.: **Соловьевъ** Георг. Андр., кс. (акушерск. клин.), **Поліевктовъ** Алдръ Алдр., кс. (бар. зар. бол.), **Готье-Дюфайе** Эд.-Альф.-Арм. Влад., кс. (госп. тер. клин.), **Голубининъ** Леон. Еф., сс. (фак. тер. кл.), **Секержъ-Зеньковичъ** Ив. Як., кс. (гинекол. инст.), **Напалковъ** Ник. Ив. (госп. хир. клин.), **Алексинскій** Ив. Павл. (фак. хир. клин.), **Коротневъ** Ник. Ил. (кл. нерв. бол.), **Сухановъ** Серг. Ал., нс. (псих. кл.), **Люткевичъ** Алдръ Гр., кс. (клин. глаз. бол.).

Ассистенты сверхшт.: **Побѣдинскій** Ник. Ив., кс. (акуш. кл.), **Норейко** Алдръ Ник., кс. (гинекол. клин.), **Богдановъ** Ник. Мат., кс. (амб. им. В. А. Алексѣевой), **Полиловъ** Серг. Мих., нс. (гинекол. клин.), **Подпаловъ** Викт. Ѳед., кс. (госп. хир. кл.), **Матвѣевъ** Ген. Ѳед., нс. (акуш. клин.), **Прибытковъ** Георг. Ив., нс. (неврологич. музей им.

А. Я. Кожевникова), **Рудневъ** Серг. Мих., нс. (фак. хир. клин.), **Комаровъ** Ник. Мих., нс. (амбул. им. В. А. Алексѣевой), **Меньшовъ** Евг. Тит., ка., **Богдановъ** Пет. Ѳед., кс. (кл. мочеп. бол.), **Малютинъ** Евг. Ник., нс. (пропед. клин.), **Благоволинъ** Серг. Ив., нс. (гинекол. инст.), **Маевъ** Влад. Георг., кс., **Мартыновъ** Ал. Вас., нс., **Вагаповъ** Мирза-Али-Шейхъ Мирзов., нс. (кл. мочеп. бол.), **Субботинъ** Иннок. Мих., кс. (гинек. инст.), **Предтеченскій** Вас. Евф., нс. (пропед. кл.), **Кабановъ** Ник. Алдр., нс. (госп. тер. кл.), **Янковскій** Мих. Болес., нс. (госп. хир. кл.), **Діаконенко** Конст. Пантел., кс. (кл. дѣтск. бол.), **Егоровъ** Алдръ Серг., нс., **Добротворскій** Вас. Ив., нс. (фак. хир. кл.), **Усовъ** Пав. Серг., ка. (пропед. кл.), **Фейденгольдъ** Алдръ Абр., ка., **Маклаковъ** Ал. Ал., ка. (кл. глазн. бол.), **Поляковъ** Влад. Ѳед., нс., **Кожинъ** Левъ Мат., ка. (каѳ. общ. патол.), **Ивенсенъ** Карлъ-Вильямъ-Альб.-Валент. Карл., ка., **Синевъ** Алдръ Ив. (патол. анат.), **Бѣляевъ** Алдръ Вас., ттс. (при амбул. им. В. А. Алексѣевой), **Щелканъ** Ник. Серг. (хир. патол.), **Струевъ** Ник. Алдр., ттс., фармакологія), **Рыбаковъ** Ѳед. Егор., ка. (псих. кл.), **Горбачевъ** Ив. Фил., ка. (фак. тер. кл.), **Ильинъ** Пет. Вл., ка. (кл. бол. уха, носа и горла), **Плетневъ** Дм. Дм., ка. (амбул. им. В. А. Алексѣевой), **Кожевниковъ** Влад. Мих., **Емельяновъ** Вл. Степ., ттс. (амб. им. В. А. Алексѣевой), **Николаевъ** Ал. Влад., ттс. (тамъ же), **Статкевичъ** Пав. Григ. (каѳ. физіологіи), **Юдинъ** Апол. Андр. (каѳ. физіологіи), **Слѣпушкинъ** Пав. Влад., ттс., **Соболевъ** Конст. Вас., ттс. (фак. тер. кл.), **Гайчманъ** Влад. Ив., ттс. (гинек. инст.), **Покровскій** Ник. Мих., ттс., **Сперанскій** Ник. Серг., кс., (кл. кож. и вен. бол.), **Пебартъ** Бернг. Іор. (фак. тер. кл.), **Махотинъ** Валент. Анат., кс. (при пропед. клин.), **Сахаровъ** Гавр. Петр. (каф. общ. патол.), **Ивановъ** Ник. Сем. (кл. нервн. бол.), **Прокунинъ** Алдръ Павл. (госп. хир. кл.), **Заведеевъ** Викт. Павл., **Гагманъ** Алдръ Ник. (фак хир. кл.), **Зубковъ** Леон. Ник., ттс. (общ. патол.), **Ивановъ** Алдръ Ѳед. (кл. бол. уха, носа и горла), **Эрлангеръ** Влад. Макс., ка. (амб. им. В. А. Алексѣевой), **Зыковъ** Влад. Матв., нс. (госп. хир. кл.), **Горбачевъ** Вас. Филип. (фармак. инст.), **Салтыковъ** Конст. Вик., кс. (кл. дѣтск. бол.), **Новиковъ** Ал. Митр. (кл. жен. бол.) **Ганнушкинъ** Пет. Бор. (псих. кл.), **Орловъ** Влад. Ник. (фак. хир. кл.), **Трояновскій** Ив. Ив., кс., **Скворцовъ** Мих. Алдр. (патол. анат.), **Лазаревъ** Пет. Петр. (кл. бол. уха, носа и горла), **Ивановъ** Ал. Степ. (кл. дѣтск. бол.), **Венгловскій** Ромуальдъ Іосиф. (госп. хир. кл.), **Унтиловъ** Пав. Кирик. (акуш. кл.), **Сперанскій** Георг. Нестер. (кл. дѣтск. бол.).

Ордин. штатн.: **Постоловскій** Вик. Ѳед. (зар. бар.), **Никитинъ** Ив. Конст. (акуш.), **Каннабихъ** Георг. Влад. (пропед.), **Зябловъ** Ник. Ив. (госп. хир.), **Мелкихъ** Серг. Михеев. (госп. терап.), **Панковъ** Алдръ Петр. (госп. хир.), кн. **Голицынъ** Алдръ Влад. (госп. хир.), **Радкевичъ** Мих. Ив. (фак. терап.), **Францовъ** Пав. Ѳед. (бар. зар. дѣтск. бол.), **Крамеръ** Ал.-Генр.-Вильг. Вильг. (нерв. бол.), **Бучарининъ** Алдръ Ив. (жен. бол.). **Гейеръ** Тих. Алдр. (психіатр.), **Делекторскій** Серг. Ник., (нерв. бол.), **Сазоновъ** Серг. Вас. (акуш.), **Баженовъ** Влад. Петр., (госп. терап.), **Петровъ** Георг. Веніам. (пропедевт.), **Введенскій** Ив. Ник. (психіатр.), **Лукинъ** Триф. Григ. (фак. терап.).

Ординат. сверхшт.: **Пельгуновъ** Сер. Петр. (пропед.), **Кребіонъ** Генн. Ник. (гинекол.), **Цинцинаторъ** Петр. Ив. (гинекол.), **Боргестъ** Теод.-Гейнр. Гейнр. (жен. бол.), **Ремезовъ** Серг. Никит. (андролог.), **Крыловъ** Пав. Симеон. (гинек инст.), **Богословскій** Пав. Ал. (бол. уха, носа и горла), **Гейеръ** Вас. Алдр. фак. хир.), **Снегиревъ** Геор. Влад. (гинекол. инст.), **Соколовъ** Алдръ Алдр. (психіатр.), **Куманинъ** Бор. Вас. (фак. хир.), **Бородулинъ** Георг. Ив. (фак. хир.), **Смирновъ** Як. Андр. (глаз. бол.), **Лебедевъ** Ник. Пав. (гинек. инст. для врачей), **Кочевицкій** Влад. Вас. (акуш.), **Вашкевичъ** Евг. Франц. (андрол.), **Барановичъ** Казим.-Людов.-Антоній Ѳеофил. (нер. бол.), **Инзеръ** Вольд. Петр. (нерв. бол.), **Черный** Пав. Эмил. (нерв. бол.), **Рейсгофъ** Вольд. Теод. (пропед.), **Зажурило** Конст. Ал. (нерв. бол.), **Соколовъ** Як. Ник. (кож. и венер. бол.), **Гусевъ** Влад. Як. (гинек.), **Альтгаузенъ** Ник. Фрид. (дѣтск. бол.), **Казанскій** Ал. Дм. (гинек.), **Масленниковъ** Ал. Ив. (глазн. бол.), **Охотскій** Алдръ Пав. (жен. бол.), **Балашевъ** Алдръ Ив. (акуш.), **Морозовъ** Алдръ Кирил. (дѣтск. бол.), **Чижовъ** Геор. Ив. (госп. тер.), **Арсеньевъ** Алдръ Ник. (фак. хир.), **Ставровскій** Влад. Ник. (госп. хир.), **Верещагинъ** Ник. Андр. (пропед.), **Бочкаревъ** Пет. Конст. (госп. хир.), **Букиничъ** Серг. Мих. (госп. терап.), **Кайзеръ** Валент. Карл. (госп. терап.), **Высоцкій** Ал. Ал. (фак. тер.), **Воробьевъ** Мих. Пав. (госп. терап.), **Головинскій** Влад. Пав. (фак. тер.), **Постниковъ** Арк. Сер. (дѣтск. бол.), **Александровъ** Вас. Алдр. (фак. терап.), **Григоровичъ** Ник. Алдр. (госп. хир.), **Багровъ** Сер. Льв. (кож. и венер. бол.), **Глики** Пет. Петр (госп. тер.), **Глико** Алдръ Вас. (госп. тер.), **Александровъ** Андр. Андр. (фак. хир.), **Татариновъ** Дм. Ив. (госп. хир.), **Рѣшетовъ** Ал. Мих. (пропед.), **Кадниковъ** Пав. Алдр. (фак. хир.), **Хатунцевъ** Мих. Ив. (дѣтск. бол.), **Дивавинъ** Леон. Алдр. (фак. хир.), **Брюхатовъ** Ник. Дм. (жен. бол.), **Петровъ** Евг. Павл. (нерв. бол.), **Суховъ** Конст. Андр., (глаз. бол.), **Брычевъ** Алдръ Ал. (кож. и венер. бол.), **Любушкинъ** Ив. Ив. (бол. уха, носа и горла), **Лагодинъ** Пав. Ѳед. (дѣтск. бол.), **Постниковъ** Леон. Алдр. (андролог.), **Мокровскій** Вас. Пав. (фак. хир.), **Цубербиллеръ** Алдръ Влад. (фак. тер. кл.), **Лютеръ** Эрн.-Карлъ-Вольд. Отт.-Дитр.-Вольд. (фак. тер. кл.), **Тугариновъ** Ник. Ник. (госп. тер. кл.), **Голубинскій** Сер. Ив. (псих. кл.), **Орлеанскій** Конст. Ал. (кл. бол. уха, носа и горла).

Ординаторы при отдѣленіяхъ клиникъ, находящихся въ Императорской Екатерининской больницѣ:

Штатн. **Калери** Пав. Алдр. (хирург. отд.).

Сверхшт.: **Петровъ** Григ. Вас. (терапевтич. отд.), **Борисовъ** Вас. Алдр. (хирургич. отд.), **Алфеевскій** Ник. Алдр. (терап. отд.), **Бучинскій** Вяч. Ник. (терапевт. отд.), **Новожиловъ** Ив. Ив. (хиругич. отд.), **Смирновъ** Алдръ Мих. (хирург. отд.), **Орловъ** Конст. Ал., (андролог.), **Доброхотовъ** Викт. Петр. (терап. отд.), **Гуленко** Влад. Іосиф. (терап. отд.), **Галузевскій** Алдръ Ал-ѣев. (хирург. отд.), **Абаевъ** Конст. Як. (терап. отд.).

Письмовод. мед. фак. **Лобановъ** Вас. Пав., ка.

Фельдш : **Левицкій** Сер. Ив. (пропед.), **Шумовъ** Вяч. Ник. (нервная), **Мультанъ** Дм. Валер. (госп. терат.), **Егоровъ** Михей Егор., крг. (госп. терап.), **Лащъ** Юліанъ Сем. (при пріютѣ для хрон. нерв. бол.), **Молчановъ** Вас. Ал., крг. (фак. хир.), **Полозовъ** Ник. Влад. (при студ. дол.), **Кузнецовъ** Алдръ Пав. (госп. терап.), **Жаровъ** Ив. Пав. (кож. и вен. бол.).

Фельдшерицы: **Эльманъ** Тереза Март. (глазн.), **Эліазарьянъ** Сандухта Артем. (гинек.), **Падучева** Марія Прох. (пропед.), **Виттина** Ѳек. Ник. (глазн.), **Михайлова** Агрип. Мих. (дѣтск. барак.), **Черкасская** Анна Петр. (дѣтск. барак.), **Канарская** Сераф. Ал. (дѣтск. барак.), **Арсеньева** Елиз. Ник. (дѣтск. барак.), **Каменская** Лид. Ник. (нерв.), **Иванова** Евг. Зах. (госп. терап.), **Лукина** Алдра Алдр. (фак. терап.), **Русина** Екат. Сем. (фак. хир. кл.), **Ледковсная** Над. Андр. (заразн. бар.), **Гладкевичъ** Над. Іос. (при амб. Алексѣевой), **Скоробогатова** Елена Пав. (псих. кл.), **Невѣжина** Ольга Ник. (фак. хир.), **Еленева** Агнія Сер. (глазн.), **Григорова** Екат. Сем. (госп. хир.), **Боброва** Марія Ив. (госп. хир.), **Субботинская** Марія Ив. (госп. хир.), **Лисицына** Лидія Мих. (госп. хир.), **Асмолова** Нат. Влад. (гинекол. инстит.), **Сабурова** Тат. Сер. (гинекол. клин.).

Повивальныя бабки старшія: **Голубева** Мар. Сер. (акушерск.), **Зайкова** Алдра Дм. (акушерск.), **Лукина** Вѣра Алдр. (акушерск.), **Чистоклѣтова** Алдра Ник. (акушерск.).

Физико-математическій факультетъ.

Деканъ **Сабанѣевъ** Алдръ Пав., дсс.

Секретарь **Лейстъ** Эрн. Ег., орд. проф.

Заслужен. профес.: **Марковниковъ** Вл. Вас., дсс., **Горожанкинъ** Ив. Ник., дсс., **Умовъ** Ник. Ал., дсс., **Андреевъ** Конст. Ал., дсс., **Тимирязевъ** Клем. Арк.

Ординарн. профес.: **Анучинъ** Дм. Ник., дсс., **Тихоміровъ** Алдръ Андр., дсс., **Павловъ** Ал. Петр., сс., **Любавинъ** Ник. Ник., сс., **Мензбиръ** Мих. Алдр., сс., **Зографъ** Ник. Юр., дсс., **Жуковскій** Ник. Егор., дсс., **Соколовъ** Ал. Петр., сс., **Церасскій** Вит. Карл., сс., **Млодзѣевскій** Бол. Корн., сс., **Мороховецъ** Левъ Зах., **Зелинскій** Ник. Дм., кс., **Вернадскій** Вл. Ив., кс

Экстраордин. проф.: **Лугининъ** Влад. Фед., **Лебедевъ** Петръ Ник., **Каблуковъ** Ив. Ал., **Сабанинъ** Ал. Ник., **Егоровъ** Дм. Ег.

Приватъ-доц.: **Бобынинъ** Викт. Викт., сс., **Кулагинъ** Ник. Мих., сс., **Голенкинъ** Мих. Ил., кс., **Прянишниковъ** Дм. Ник., сс., **Реформатскій** Алдръ Ник., нс., **Артари** Алдръ Петр., кс., **Зыковъ** Влад. Павл., **Ростовцевъ** Сем. Ив., кс., **Дорошевскій** Ант. Грац., ттс., **Самойловъ** Алдръ Фил., **Кожевниковъ** Григ. Алдр., нс., **Крапивинъ** Серг. Гавр., **Павловъ** Алдръ Влад., кс., **Львовъ** Вас. Ник., кс., **Худяковъ** Ник. Ник., **Вагнеръ** Вл. Алдр., нс., **Егоровъ** Ив. Вас., ка., **Ѳедченко** Бор. Ал., **Дейнега** Валер. Аверк., нс., **Кольцовъ** Ник. Конст., **Цебриковъ** Вл. Мих., **Чугаевъ** Левъ Алдр., **Сушкинъ** Петръ Петр., **Чичибабинъ** Ал. Евг., **Орловъ** Петръ Павл., кс., **Недокучаевъ** Ник. Квинт., **Флеровъ** Алдръ Фед., **Настюковъ** Алдръ Мих., **Штернбергъ** Пав. Карл., кс., **Виноградовъ** Серг. Петр., **Коваленскій** Викт. Мих., **Горячевъ** Дм. Никан., сс., **Преображенскій** Петръ Вас., сс., **Цингеръ** Алдръ Вас., **Сперанскій** Алдръ Вас., **Богоявленскій** Ив. Конст., **Крашенинниковъ** Фед. Ник., **Бируковъ** Бор. Іон., **Болотовъ** Евг. Алдр., нс., **Усовъ** Серг. Андр., **Дмитровскій** Арс. Арс,, **Жегалкинъ** Ив. Ив., **Мерцаловъ** Ник. Ив., кск., **Строгановъ** Ал. Ник., **Кастеринъ** Ник. Петр., кс., **Буткевичъ** Вл. Ст., **Рахмановъ** Георг. Карп., **Житковъ** Бор. Мих., **Казаковъ** Серг. Ал., **Усовъ** Серг. Серг., **Станкевичъ** Ив. Вячесл., **Ивановскій** Ал. Арс.

Астрономъ-наблюд. **Штернбергъ** Пав. Карл., кс.

Лаборанты штатн.: кн. **Волконскій** Григ. Дм., сс., **Львовъ** Вас. Ник., кс., **Орловъ** Петръ Павл., нс., **Дорошевскій** Ант. Граціан., ка.

Лаборанты сверхшт.: **Брюсовъ** Евгр. Ив., кс., **Жолцинскій** Ив. Онуфр., нс., **Сперанскій** Алдръ Вас., кс., вр. и. д. **Ивановскій** Ал. Арс., **Зерновъ** Влад. Серг., ка., **Сушкинъ** Пет. Пет., ка., **Самойловъ** Алдръ Фил., нс., **Усовъ** Ал. Серг., ка., **Смирновъ** Ив. Дмитр., **Голенкинъ** Мих. Ил., ка., **Мейеръ** Пав. Конст., **Крапивинъ** Серг. Гавр., ттс., **Крюковъ** Алдръ Ив., нс., **Цингеръ** Алдръ Вас., ттс., **Щукаревъ** Алдръ Ник., ттс., **Лисицынъ** Фед. Ив., **Кастеринъ** Ник. Петр., кск., **Цѣликовъ** Ив. Алдр., кск., **Усовъ** Серг. Андр., **Генерозовъ** Ал. Вас., кск., **Наумовъ** Серг. Ник., ттс., **Строгоновъ** Ал. Ник., ттс., **Шиловъ** Ник. Алдр., ттс., **Джаваховъ** Алдръ Ник., кск., **Смирновъ** Вас. Алдр., **Колли** Андр. Роб., **Дейнега** Вяч. Арк., кск., **Лепешкинъ** Ник. Ник., кск., **Левицкій** Алдръ Пав., **Гопіусъ** Евг. Алдр., инж.-мех.

Ассистенты сверхшт.: **Дейнега** Валер. Аверк., нс., **Блажко** Серг. Ник., ка., **Крашенинниковъ** Фед. Ник., ттс., **Щелкановцевъ** Як. Пав., ттс., **Алексатъ** Пав., Авг. Карл., ттс., **Беккеръ** Эрн., Юл. Георг., ттс., **Житковъ** Бор. Мих., ттс., **Боголюбовъ** Ник. Ник., ттс., **Понятскій** Ник. Серг., ка., **Круберъ** Алдръ Алдр., кск., **Павловъ** Алдръ Вл., ттс., **Покровскій** Серг. Вик., кск., **Поповъ** Серг. Плат., кск., **Елпатьевскій** Вл. Серг.

Ассист. при Зоолог. музеѣ **Богоявленскій** Ник. Вас., ка.

Хранит. Зоолог. музея **Кожевниковъ** Григ. Алдр., нс.

Хранит. кабинета практ. механ. **Есиповъ** Конст. Анат., кск.

Хранит. герб. при ботан. кабин. **Курсановъ** Левъ Иван.

Хранит. минералог. кабин. **Щировскій** Вл. Ал., нс.

Хранит. кабин. изящн. иск. **Трескинъ** Ник. Ник., нс.

Обсерваторія Московскаго Университета.

(Прѣсн. ч. 1 уч., Б. Никольскій, соб. домъ).

Директоръ **Церасскій** Викт. Карл., сс., проф., астрон. наблюд. **Штернбергъ** Пав. Карл., кс., ассистенты: **Блажкъ** Серг. Ник., ка. **Модестовъ** Бор. Петр., препарат. при каѳ. физики **Усагинъ** Ив. Филип.

Комитетъ для содѣйствія устройству студенческихъ общежитій при Императ. Московск. Университетѣ и Попечительный Совѣтъ студенческаго общежитія Имени Императора Николая II.

(Моховая, зд. Универс.).

Покровитель Комитета Е. И. В. Великій Князь **Сергѣй Александровичъ**.

Предсѣдатель **Некрасовъ** Пав. Ал., дсс.

Члены: **Тихоміровъ** Алдръ Алдр., **Нефедьевъ** Евг. Ал., **Алексѣевъ** Алдр. Семен., **Базанова** Юл. Ив., п.п.гр., **Барановъ** Ив. Алдр., п.п.гр., **Булочкинъ** Серг. Алдр., **Бурышкинъ** Аф. Вас., **Грингмутъ** Вл. Андр., дсс., **Дерюжинскій** Алдръ Фед. пр. пов., **Дикгофъ** Генр. Генр., оберъ-паст., **Жемочкинъ** Ив. Петр., куп., **Иванцовъ** Серг. Алдр., кс., **Клейнъ** Ив. Фед., **Коммисаровъ** Мих. Герас., **Лосевъ** Алдръ Лук., **фонъ-Меккъ** Алдр. Карл. ттс., **фонъ-Меккъ** Ник. Карл., кск., **Морозова** Мар. Фед., **Нечаевъ-Мальцевъ** Юр. Ст., дсс., гофм. Дв. Е. И. В., **Никитинъ** Вл. Матв., п.п.гр., **Остроумовъ** Ал. Алдр., дсс., **Плевако** Фед. Никиф. сс., **Преображенскій** Петр. Вас., **Пуговкинъ** Ив. Ал., куп., **Сапожниковъ** Вл. Григ. п.п.гр., **Селезневъ** Ник. Дм., сс., **Снегиревъ** Влад. Фед., **Соколовскій** Пав. Емел., **Тихоміровъ** Ксеноф. Ив., **Ушаковъ** Мих. Фед., сс., **Фоминскій** Вас. Неоф., **Шаховской** Ив. Ив., дсс., **Шлезингеръ** Рег. Дм., **Щегляевъ** Серг. Ив. п.п.гр., **Ясашновъ** Мих. Фед., куп.

Студенческое общежитіе имени Императора Николая II.

(Б. Грузинская, противъ Зоологич. сада. Телеф. № 123).

Попечительный Совѣтъ.

Предсѣд. **Некрасовъ** Пав. Ал., замѣст. **Тихомировъ** Алдръ Андр., товарищъ **Лахтинъ** Леон. Куз., орд. проф., члены: **Алексѣевъ** Алдръ Сем., орд. проф., **Барановъ** Ив. Алдр., **Булочкинъ** Серг. Аф., канд. пр., **Сабанѣевъ** Алдръ Пав., засл. проф., **Бурышкинъ** Афан. Вас., **Грингмутъ** Вл. Алдр., **Дерюжинскій** Анд. Фед., **Базанова** Юл. Ив., **Дикгофъ-фонъ** Генр. Генр., **Соколовъ** Матв. Ив., орд. проф., **Клейнъ** Ив. Фед., канд. пр., **Коммисаровъ** Мих. Гер., ман. сов., **Лосевъ** Мих. Лук., **Лосевъ** Андр. Лук., инж.-техн., **Нечаевъ-Мальцевъ** Юр. Ст., гофм., **Никитинъ** Вл. Матв., п. п. гр., **Остроумовъ** Ал. Алдр., **Плевако** Фед. Никиф., **Рыбниковъ** Ник. Ник., **Пуговкинъ** Ив. Ал., **Сапожниковъ** Вл. Гр., **Селезневъ** Ник. Дм., **Снегиревъ** Вл. Фед., орд. проф., **Соколовскій** Пав. Емел., орд. проф., **Морозова** Мар. Фед., п. п. гр., **Тихомировъ** Ксен. Ив., **Ушаковъ** Мих. Фед., **Меккъ-фонъ** Алдръ Карл., **Меккъ-фонъ** Ник. Карл., **Шаховской** Ив. Ив., **Шлезингеръ** Рег. Дм., **Щегляевъ** Серг. Ив., **Ясашновъ** Мих. Фед., **Фоминскій** Вас. Неоф., секретарь: **Преображенскій** Пет. Вас., прив.-доц. (онъ же завѣд. общежит.), дѣлопроизв. **Клещеевъ** Ник. Ив.

Квартиры для учащихся бр. Ляпиныхъ.

(Б. Дмитровка, д. 24, телеф. 1276).

Завѣдуются лично владѣльцами и содержатся на собственный счетъ ихъ бр. Ляпиныхъ.

Завѣд. квар. учащихся **Мишинъ** Фед. Мих.

Общество для пособія нуждающимся студентамъ Императорскаго Московскаго Университета.

(М. Бронная, соб. домъ).

Почетные члены: Е. И. В. В. К. **Сергѣй Александровичъ**, **Базанова** Юл. Ив., **Анучинъ** Дм. Ник., кн. **Голицынъ** Вл. Мих., **Звѣревъ** Ник. Андр., **Зерновъ** Дм. Ник., **Иванцовъ** Серг. Алдр., **Доброхотовъ** Дм. Ник., **Карѣевъ** Ник. Ив., **Коммиссаровъ** Мих. Герас., **Кельхъ** Варв. Петр., **Коршъ** Фед. Адам., **Лепешкинъ** Сем. Вас., **Ляпинъ** Мих. Илліод., **Мамонтовъ** Анат. Ив., **Морозовъ** Сав. Тим., **Некрасовъ** Пав. Ал., гр. **Орловъ-Давыдовъ** Серг. Влад., **Постниковъ** Алдръ Серг., **Стрекалова** Алдра Ник., **Стахѣевъ** Ник. Дм., кн. **Трубецкой** Пет. Ник., **Тихоміровъ** Алдръ Андр., **Чупровъ** Алдръ Ив., **Щепкинъ** Митр. Павл., **Ремезовъ** Ив. Дмитр.

Комитетъ.

Предсѣдатель **Коммиссаровъ** Мих. Герас., казначей **Ремезовъ** Ив. Дм., секретарь **Иванцовъ** Серг. Алдр., члены комитета: **Базанова** Юл. Ив., **Постниковъ** Пет. Ив., **Лебедевъ** Бор. Глѣб., **Иванцовъ** Алдръ Алдр., **Галактіоновъ** Ник. Мих., **Доброхотовъ** Ал. Дм., **Доброхотовъ** Дм. Ник., **Ремезовъ** Ив. Дм., **Страховъ** Ал. Алдр., кандидаты и сотрудники: **Арсеньевъ** Алдръ Ник., **Аршеневскій** Левъ Никандр., **Астровъ** Влад.

Ив., **Бернштейнъ** Алдръ Ник., **Борзовъ** Алдръ Петр., **Бѣлавинъ** Илл. Симф., **Власовъ** Герас. Влас., **Волковъ** Ник. Вас., кн. **Волконскій** Григ. Дм., **Воскобойниковъ** Алдръ Алдр., **Гольдъ** Вас. Яковл., **Гиршъ** Викт. Викт., **Гриневскій** Фед. Алдр., **Горшковъ** Дм. Степ., **Давыдовъ** Алдръ Вас., **Дмитровскій** Арс. Арс., **Доброхотовъ** Ал. Дм., **Домогацкій** Влад. Ник., **Дурдуфи** Варв. Павл., **Елистратовъ** Пав. Ив., **Жаринова** Ол. Ал., **Зальцфишъ** Ник. Ник., **Зеленинъ** Вас. Яковл., **Зацѣпинъ** Серг. Вас., **Зелинскій** Ник. Дм., **Зернова** Мар. Егор., **Зерновъ** Мих. Степ., **Зерновъ** Дм. Ник., **Зякинъ** Алдръ Павл., **Иванцовъ** Мих. Алдр., **Калиновская** Ан. Алдр., **Кизеветтеръ** Алдръ Алдр., **Корсакова** Ан. Конст., **Крестовоздвиженскій** Ник. Алдр., **Лебедева** Ант. Глѣб., **Левинъ** Левъ Григ., **Ливенсонъ** Як. Вил., **Лилинъ** Серг. Алдр., **Лызловъ** Алдръ Сем., **Маковскій** Пав. Павл., **Масальскій** Вл. Ив., **Мендельсонъ** Ник. Мих., **Метакса** Спир. Вас., **Михновскій** Конст. Павл., **Молчановъ** Вас. Ив., **Некрасовъ** Бор. Дм., **Николаевъ** Алдръ Петр., **Огнева** Соф. Ив., **Павловъ** Пет. Алдр., **Раевскій** Леон. Ник., **Ремезовъ** Фед. Никит., **Ральцевичъ** Апол. Ант., **Роберъ** Ник. Алдр., **Розановъ** Матв. Никан., **Рыбаковъ** Фед. Егор., **Савей-Могилевичъ** Фед. Андр., **Селивановская** Сераф. Ник., **Смирновъ** Конст. Ник., **Стеріопуло** Серг. Серг., **Сухановъ** Серг. Ал., **Турчаниновъ** Ал. Пав., **Тэріанъ** Григ. Март., **Филатовъ** Ив. Ник., **Челищевъ** Викт. Ник., **Чупровъ** Ив. Мих., **Шамшинъ** Влад. Ив., **Шеметовъ** Ник. Гур., **Штейнъ** Пет. Азар., **Эмдинъ** Як. Абр., **Юргенсонъ** Бор. Пет.

Столовыя общества для пособія нуждающимся студентамъ Императорскаго Московскаго Университета.

1. Большая безплатная.—(М. Бронная, д. Общ-ва).

Предсѣд. **Коммиссаровъ** Мих. Герас., члены: **Голубковъ** Пав. Ник., **Ремезовъ** Ив. Дм., **Борзовъ** Алдръ Петр., **Шполянскій** Бор. Сем., **Штейнъ** Петръ Азар., **Ливенсонъ** Як. Вильг., **Эмдинъ** Як. Абр., **Доброхотовъ** Ал. Дм., **Стрѣльцовъ** Пав. Пав., **Галактіоновъ** Ник. Мих., **Домогацкій** Вл. Ник., **Метакса** Спир. Вас., **Лызловъ** Алдръ Семен., завѣд. хозяйст. **Воскресенская** Вас. Мих.

2. Имени Ю. И. Базановой, безплатная и платная.—(Б. Царицынская, д. Кисляковой).

Предсѣд. **Ремезовъ** Ив. Дм., члены: **Базанова** Юл. Ив., **Борзовъ** Алдръ Пет., **Тэріанъ** Григ. Март., **Шамшинъ** Влад. Ив., **Смирновъ** Конст. Игн., **Масальскій** Вл. Ив., **Ральцевичъ** Апол. Ив., **Стеріопуло** Серг. Серг.

3. Имени С. С. Корсакова, платная.—(М. Бронная, д. Общ-ва.)

Предсѣдательн. **Зернова** Мар. Егор., чл.: **Жаринова** Ол. Ал., **Калиновская** Ан. Алдр., **Лебедева** Ант. Глѣб., **Огнева** Соф. Ив., **Лызловъ** Алдръ Сем., **Коммиссаровъ** Мих. Гер., **Андрэ** Нат. Степ., сотр.: **Барсова** Екат. Ив., **Шрейдеръ** Ольга Ник., **Дурдуфи** Варв. Павл., завѣд. хозяйст. **Ильинская** Елиз. Вас.

Бюро для прінсканія занятій студентамъ.

(М. Бронная, д. Общ-ва).

Предсѣд. **Рыбаковъ** Фед. Егор., чл.: **Шполянскій** Бор. Сем., **Шамшинъ** Влад. Ив., **Селивановская** Серф. Ник., **Зальцфишъ** Ник. Ник., **Метакса** Спир. Вас., **Ремезовъ** Ив. Дм., **Левинъ** Левъ Григ., **Воскобойниковъ** Алдръ Алдр., сотр.: **Выгодчикова** Над. Пав.

Императорскій Лицей въ память Цесаревича Николая.

Совѣтъ лицея предсѣд. Е. И. В. К. **Сергѣй Александровичъ**.

Чл. совѣта: **Некрасовъ** Пав. Ал., дсс., **Исаенковъ** Вл. Дм., дсс., **Тихоміровъ** Алдръ Андр., **Георгіевскій** Левъ Алдр., дсс., почет. чл.: **Катковъ** Пав. Мих., **Грингмутъ** Вл. Андр., дсс., **Гиляровъ** Алдръ Алдр., сс., секретарь **Новосильцовъ** Алдръ Григ., сс., правл. лицея: предсѣд. **Георгіевскій** Левъ Андр., дсс., чл.: **Добровольскій** Каз. Кипр., сс., **Глазковъ** Вл. Вас., сс., **Новосильцевъ** Алдръ Григ., сс., **Грингмутъ** Вл. Андр., дсс., секретарь (вакансія), дирек. **Георгіевскій** Левъ Алдр., дсс., помощ. **Добровольскій** Каз. Кипр., сс., законоуч. маг. богос. **Соловьевъ** Ив. Ил., универ. отдѣл. профес. **Соколовскій** Пав. Емел., сс., **Нефедьевъ** Евг. Ал., дсс., **Тарасовъ** Ив. Троф., дсс., оставл. при унив. для пригот. къ профессор. званію **Рождественскій** Ал. Андр., нч., **Липеровскій** Ив. Дм., нс., **Савальскій** Вас. Алдр., гимназич. отдѣл.: стар. учителя **Добровольскій** Каз. Кипр., сс., **Новосильцевъ** Алдръ Григ., сс., **Глазковъ** Вл. Вас., сс., главн. надзират.: **Яворовскій** Корн. Ник., нс., **Крыловъ** Серг. Дм., въ VIII кл., **Гравесъ** Фридр. Ив., нс., **Гранклеманъ** Вик. Уст., преподав.: **Страховъ** Ив. Серг., сс., **Алексѣевъ** Вяч. Алдр., **Беккеръ** Эрн. Егор., **Гудъ** Вас., Ив., **Соколовъ** Ник. Ник., **Александровъ** Алдръ Викт., сс., **Михайловъ** Вл. Петр., сс., **Сетингсонъ** Петръ Ив., сс., **Гольденвейзеръ** Ник. Бор., нс., **Зографъ** Ник. Юр., **Муравьевъ** Ник. Ник., кс., **Пѣвницкій** Мих. Петр., маг. богос. **Оттенъ** Фрид. Ив., мл. надзират. **Парще** Альф. Павл., **Десторъ** Альб. Евг., **Мюнерэ** Людв., **Боголѣповъ** Ник. Алдр., **Кальбе** Юл., учит. чистопис.: **Прокудаевъ** Мих. Ст., сс., рисов. **Линде** Фрид. Генр., музыки: **Грабанекъ** Ив. Фр., **Бубекъ** Теод. Христ., **Ландштейнъ** Вяч. Руд., **Контскій** Сигизм. Апол., пѣнія: **Бубекъ** Теод. Христ., **Казаковъ** Вас. Вас., танцевъ: **Никитинъ** Ив. Дм., **Мухинъ** Вл. Дмитр., гимн., фронта и стрѣл. **Карамышевъ** Ил. Серг., шт.-к., **Меньщиковъ** Вл. Ив., шт.-к., фехтован.: **Понсъ** Арм. Ив., **Владимірскій** Вас. Ал., кап., **Добромысловъ** Вас. Вас., подпор., врачъ **Голубовъ** Ник. Фед., дкт. мед., сс., эконом. и смотр. **Егоровъ** Алдъ Серг., ка., служ. въ канц.: **Терскій** Леон. Ник., **Озерецковскій** Вас. Ал., архитек. **Бетелевъ** Леон. Павл., крг.

Императорское Московское Техническое училище.

(Коровій бродъ, соб. д.).

Дирек. **Θедоровъ** Сем. Андр., сс., помощ. директ. **Гавриленко** Алдръ Павл., сс., профессора: теор. мех. **Жуковскій** Ник. Ег., дсс., строит. иск. **Черепашинскій** Мих. Мих., сс., прикл. мех. **Худяковъ** Пет. Кондр., дсс., технол. мет. и дер. **Гавриленко** Алдръ Павл., сс. (онъ же помощ. директ.), машиностр. **Сидоровъ** Анат. Ив., сс., техн. волокн. вещ. **Θедоровъ** Сем. Андр., сс. (онъ же директ. учил.), технол. крас. вещ. **Петровъ** Пет. Петр., дсс., технол. питат. вещ. **Никитинскій** Як. Як., дсс. (онъ же секрет. Учебнаго Комитета учил.), технол. жизн. вещ. **Прокунинъ** Мих. Павл., сс., физ. **Щегляевъ** Вл. Сер., сост. въ V кл., адъюнк.-профессора: прикл. мех. **Мерцаловъ** Ник. Ив., кс., строит. иск. **Залѣсскій** Вас. Гер., сс., хим. орг. вещ. **Ланговой** Сер. Петр., кс., прикл. мех. и теор. постр. машинъ: **Гриневецкій** Вас. Игн., кс., **Астровъ** Алдръ Ив., кс., аналит. хим. **Павловъ** Влад. Евгр., кск., преподават. богословія: **Виноградовъ** Ник. Серг., свящ., канд. богосл., математ.: **Шапошниковъ** Ник. Алдр., сс., **Горячевъ** Дм. Никан., сс., матем. и аналит. механики: **Чаплыгинъ** Серг. Ал., кс., **Бологовъ** Евг. Алдр., нс., электротехн. **Угримовъ** Бор. Ив., нс., начерт. геом. и геодез. **Михалевскій** Ив. Елеаз., сс., постр. паровоз. **Марковъ** Ник. Ив., кс., прикл. механ. **Карельскихъ** Конст. Пав., сс., строит. мех. **Лахтинъ** Ник. Куз., нс., по постр. машинъ **Зворыкинъ** Вл. Вас., гс., насосн. и паров. маш. **Гетье** Алдръ Алдр., нс., химіи **Реформатскій** Алдръ Ник., кс., физ. химіи **Новицкій** Алдръ Вас., нс., писчеб. произв. **Жеребовъ** Леон. Петр., нс., вентил. и отопл. **Чаплинъ** Вл. Мих., кс., по строит. иск. **Страховъ** Пет. Серг., сс., архит. **Кузнецовъ** Алдръ Вас., нс.; черченія: **Ронжинъ** Ник. Вас., сс., **Румянцевъ** Вас. Ал., сс., **Зубаревъ** Дм. Вас., сс., **Розановъ** Пав. Петр., кс., **Лукинъ** Матв. Григ., кс., **Киферъ** Людв. Генр., кс., **Ламакинъ** Алдръ Андр., кс., **Григорьевъ** Ив. Кондр., нс., **Пафнутьевъ** Ник. Кап., нс., **Грейфе** Эрн. Генр., нс.; рисован.: **Горскій** Конст. Ник., кс., **Васильевъ** Леон. Ос., кс., **Ивановъ** Алдръ Павл., кс., **Ивановъ** Ал. Ив., сс., анатом. и физіол. раст. **Аршари** Алдръ Петр., кс., минерал. и геогноз. **Соколовъ** Вл. Дм., сс., полит. экон. и стат. **Фортунатовъ** Ал. Θед., сс., бухгал. **Прокофьевъ** Алдръ Вас., сс., нѣмецк. яз. **Бикъ** Евг. Ник., сс., франц. яз. **Газань** Мор. Альф., кс., гл. инж. механ. **Пермяковъ** Алдръ Ив., сс., инспект. уч. мастерск. **Петровъ** Никан. Петр., сс., завѣд. мастерск. модел. **Вессель** Алдръ Карл., сс., модел. столяр. **Давыдовъ** Вас. Петр., кс., литейной **Ларіоновъ** Герас. Иллар., сс., кузнечн. **Поповъ** Степ. Дмит., сс., слесарн. **Гиллертъ** Вильг. Арн., сс., механ. и сборн. **Шварцманъ** Ник. Ник., нс., лаборанты: физич. **Виличковскій** Анат. Порф., кс., **Кругъ** Карл. Адол., ка., аналитич. **Сидоренко** Конст. Викт., ка., аналитич. химіи: **Горбенко** Викт. Моис., **Герасимовъ** Дм. Григ., ка., орган.: **Поляковъ** Алдръ Андр., кс., **Шарвинъ** Вас. Вас., нс., **Церевитиновъ** Фед. Вас., ка., по каѳедрѣ технол. орг. веществъ **Солонина** Бор. Андр., ка., по каѳедрѣ хим. техн. тип. вещ. **Шустовъ** Алдръ Ник., нс., по каѳедр. хим. техн. минер. вещ. **Бочваръ** Анат. Мих., нс., по каѳедр. технол. волокн. вещ. **Карповъ** Фед. Ген. ка., по каѳедр. хим. на мех. отд. **Джаваховъ** Алдръ Ник., механич. лаборат. **Киршъ** Кар. Вильг., ка., **Куколевскій** Ив. Ив., ка., **Калинниковъ** Ив. Андр., **Кустовъ** Ив. Серг., по каѳедр. химіи техн. крас. вещ. **Виноградовъ** Фед. Фед., нс., библіот. **Орловъ** Влад. Влад., ка., инспект. студент. (вакансія), помощ. **Пѣвницкій** Викт. Ив., сс., **Смирновъ** Вл. Алдр., нс. (онъ же преподав. англійск. языка), **Булгаковъ** Ник. Вас., кс., **Каптеревъ** Бор. Алдр., кск., **Смирновъ** Серг. Алдр., гс., **Славскій** Алдръ Вас., гс., **Хорошевскій** Ст. Ст., ка., **Покровскій** Алдръ Ефим., кс., дѣлопр. **Еремѣевъ** Фед. Дм., кс., помощ. **Любимовъ** Кондр. Дм., гс., бухгалт. **Богоявленскій** Фед. Павл., кс., помощ. **Кречетовъ** Пет. Сем., гс. (онъ же казначей), и. д. смотрит. зданій **Чефановъ** Мих. Зах. (онъ же экзекут.), архитект. **Никифоровъ** Алдръ Ал., дсс., церк. стар. **Прохоровъ** Ив. Косьм., п. п. гр., врачъ **Карлинъ** Мих. Арс., дсс., сверхшт. вр. **Боголюбовъ** Мел. Петр., сс., фельдш. **Кирилловъ** Алдръ Кирил., крг., діаконъ **Любимовъ** Алдръ Алдр.

Общество вспомоществованія нуждающимся Студентамъ Императорскаго Московскаго Техническаго Училища.

(Коровій бродъ, д. училища).

Поч. предс. и поч. членъ О-ва **Некрасовъ** Пав. Алекс., дсс., предсѣд. и поч. членъ О-ва **Морозова** Варв. Алѣев., п. п. гр., почетн. чл.: **Витте** Серг. Юл., дтс., **Морозова** Мар. Фед., п. п. гр., **Морозовъ** Ив. Абр., п. п. гр., **Протопоповъ** Степ. Алекс., ман.-сов., **Алексѣевъ** Ник. Петр., п. п. гр., **Еремѣевъ** Фед. Дм., нс., **Аристовъ** Ив. Вас., тс.

Комитетъ.

Предсѣдат. **Морозова** Варв. Алѣев., п. п. гр., товар. **Зиминъ** Ник. Петр., уч. инж.-мех., непремѣн. членъ **Федоровъ** Сем. Андр., уч. инж.-мех., члены: **Кабанова** Ол. Дм., п. п. гр., **Петровъ** Петръ Петр., уч. инж.-мех., дсс., **Шварцманъ** Ник. Ник., инж.-мех., нс., **Орловъ** Вл. Вл., инж.-мех., ка., **Ясашновъ** Мих. Фед., п. п. гр., **Малышевъ** Вас. Алдр., инж.-мех., кс., кандид.: **Федоровъ** Андр. Алдр., сс., **Киричко** Мар. Конст., секр. **Пѣвницкій** Викт. Ив., сс., казнач. **Кондрашевъ** Фед. Никит., инж.-мех., кандъ казн. **Гиллертъ** Вас. Арн., инж.-мех., сс., чл. ревиз. Ком.: **Гавриленко** Алдръ Павл., инж.-мех., сс., **Карельскихъ** Конст. Павл., инж.-мех., кс., **Вессель** Алдръ Карл., инж.-мех., кс.

Общество бывш. воспитанн. Импер. лицея въ память Цесаревича Николая.

(Остоженка, зд. Лицея).

Распорядительный Комитетъ

Предсѣд. **Катковъ** Андр. Мих., камеръюнк. Дв. Е. И. В., казнач. **Львовъ** Ник. Геннад., сс., камерг. Дв. Е. И. В., секр. **Добровольскій** Каз. Кипр., члены: **Георгіевскій** Левъ Алдр., дсс., **Балашевъ** Влад. Андр., ка., **Коноваловъ** Ник. Петр., ка., **Лачиновъ** Мих. Савв.

Ревизіонная Коммиссія.

Каншинъ Ив. Анат., **Коноваловъ** Ив. Капит., **Халаевъ** Ник. Ник.

Лазаревскій Институтъ восточныхъ языковъ.

Поч. попеч. шталм. Дв. Его Имп. Вел. кн. **Абамелекъ-Лазаревъ** Сем. Сем., дсс., дир. засл. орд. проф. Имп. Моск. Унив. **Миллеръ** Всев. Фед., дсс., инсп. **Халатьянцъ** Григ. Абр., сост. въ Ѵ кл. (онъ же проф. спец. клас.), специальн. классы: прив. препод. перс. слов. **Коршъ** Ѳед. Евг., дсс., прив. препод. по истор. востока **Герье** Вл. Ив., дсс., допущ. къ чтен. лекц. по персидк. слов. бар. **Штакельбергъ** Ром. Ром., стар. преп. тур.-татар. яз. **Саковъ** Ставръ Эмв., сторон. препод. тур.-татар. яз. **Гаффаровъ** Мирза Абд., арабск. слов. **Крымскій** Агаф. Еф., экстраорд. проф. **Веселовскій** Ал-ѣй Ник., сс., и. д. доц. **Хахановъ** Алдръ Сол., ка., преп. практ. занят.: **Аттая** Мих. Ос., кс. (арабск. яз.), **Теръ-Захаровъ** Арт. Зах., кс. (персидск. яз.), **Церуніанъ** Сем. Григ., кс. (турецк. яз.), **Потье** Конст. Конст. (франц. яз.).

Гимназ. кл.: законоуч.: правосл. испов. свящ. **Гиляревскій** Мих. Ив., арм.-грегор. испов. протоіер. **Поповъ** Арт. Яковл.

Препод.: **Виноградовъ** Ник. Ив., сс., **Соколовъ** Викт. Алдр., дсс., **Іоаннесовъ** Христ. Ив., сс., **Кусиковъ** Карпъ Бор., нс., **Ланге** Торъ Ив., сс., **Павловъ** Мих. Павл., нс., **Первовъ** Пав. Дм., сс., **Кизеветтеръ** Ив. Алдр., нс., **Рыбкинъ** Ник. Алдр., сс., **Флинкъ** Алдръ Карл., сс., **Каспарьянцъ** Бор. Варт., кс., **Каринсийй** Дм. Дм., нс., **Зоргенфрей** Карлъ Хр., **Эссерингъ-Карклингъ** Петръ Як., сс., **Триллингъ** Макс. Людв., нс., **Богдановичъ** Ив. Викт., **Бурмистровъ** Ив. Ив., нс., **Зайцевъ** Петръ Як., сс., **Шашкинъ** Вл. Алекс., **Мириманов** Гавр. Ѳом., шт.-кап., **Лакіеръ** Ник. Ник., **Никкари** Стан. Влад.; помощн. воспит.: **Аменицкій** Ник. Андр., нс., **Егоровъ** Пав. Егор., нс., **Соловьевъ** Алдръ Фед., нс., **Теръ-Саргсянцъ** Ст. Ник., ка., **Пономаревъ** Вас. Вас., **Вейнбергъ** Леон. Ос., ка., **Егоровъ** Мих. Як., нс., **Горскій** Алдръ Ив., **Любимовъ** Ник. Алѣев. (сост. въ X кл.); пом. клас. наст. **Фрязіеновъ** Вас. Сем.; совѣтн. правл.: **Меликенцевъ** Никита Ив., **Шахъ-Азисъ** Сумб. Сем., сс.; секрет. **Проценко** Григ. Ил., нс.; канцел.: **Бабянскій** Петръ Влад., **Синицынъ** Алдръ Андр., **Фелицына** Варв. Дм.; зубн. врачъ **Смирнова** Ол. Алекс., глазн. врачъ **Страховъ** Вл. Петр., врачъ **Меньшовъ** Евг. Тит., нс., экономъ **Скорино** Любом. Ос., фельдш. **Павловъ** Ив. Павл., п. п. гр., архит. **Альбрехтъ** Карлъ Конст.

Московское Императорское Инженерное училище.

(Бахметьевская, соб домъ.)

Плата за ученіе 100 руб. въ годъ, за общежитіе 300 руб. въ годъ.

Директоръ уч., засл. ордин. професс. **Максименко** Фил. Емел., инж. п. собщ., дсс., ордин. префесс. **Проскуряковъ** Лавр. Дм., завѣд. мех. лабор. дсс., проф. наблюд. I курса экстр. проф. **Соловьевъ** Серг. Матв., сс., исп. дол. экстр. проф., профес. наблюд. II курса **Тяпкинъ** Ник. Дм., нс., экстраорд. професс. **Чаплыгинъ** Серг. Ал., кс., исп. об. проф. наблюд. III курса инж. п. сообщ. **Велиховъ** Пав. Апол., кск., инспект. учил. и экстраорд. професс. **Патонъ** Евг. Оск., кс., священникъ (онъ же преподав. богословія) **Поповъ** Ник. Гр., маг. бог., помощники инспектора: **Свѣнцицкій** Вл. Павл., сс. (онъ же и библіотекарь), **Кисловъ** Никан. Матв., кс., **Жарковъ** Вл. Дм., кс., **Млодзѣевскій** Бол. Корн., сс., шт. преп. и ориг. соор. и начерт. геом. **Головнинъ** Дав. Ник., кс., физики и электрич. **Эйхенвальдъ** Алдръ Алдр., инж. пут. с., сверхштат. преподав. химіи и технолог. строит. матер. **Нилендеръ** Вл. Авг., архитект. чер. и рисов. **Дуровъ** Алдръ Ник., ка., **Теляковскій** Конст. Леонид., ттс., физики: **Лейбергъ** Пав. Бор., **Кравецъ** Тор. Павл., обыкнов. дор. сост. смѣтъ и технич. отчетовъ: воен. инж. **Рерберъ** Ив. Ив., кап., военн. инж. **Поливановъ** Мих. Конст., инж. мех. **Русаковъ** Серг. Вас., прив.-доц. Моск. университета **Дмитровскій** Ар. Арс., **Хорольскій** Мих. Павл., нс., жел. дор. инж. пут. сообщ. **Цеглинскій** Каз. Юл., кск., прикл. мех. инж. пут. сообщ. **Нольтейнъ** Ег. Ег., кс., строит. механ. инж. пут. сообщ. **Алексѣевъ** Ник. Ал., теоретич. мех. пр.-доц. Моск. ун. **Болотовъ** Евг. Алдр., прив.-доц. Моск. универс. высш. матем. **Егоровъ** Дм. Фед., нс., прив.-доц. Моск. универс. **Виноградовъ** Серг. Петр., **Власовъ** Ал. Конст., кс., начерт. геометр. **Коваленскій** Викт. Мих., кс., топограф. черч. меж. инжен. **Левитскій** Петръ Павл., нс., общих. нач. строит. иск. **Веберъ** Викт. Ипп., ттс., **Федоровичъ** Ос. Марк., нс., геологіи и нетрограф. пр.-доц. Моск. унив. **Павловъ** Алдръ Влад., законовѣд. **Алексѣевъ** Ник. Петр., сс., **Бикъ** Ник. Андр., ттс., оконч. Моск. универс. **Писаревъ** Вл. Петр., **Фалѣевъ** Ник. Григ., кс., **Астровъ** Алдръ Ив., кс., инж. пут. сообщ. **Толстопятовъ** Вл. Мих., инж. **Рейхмакъ** Сиг. Ад., сс., инж. **Кекушевъ** Левъ Ник., нс., инж. пут. сообщ. **Чалѣевъ** Дм. Фед., инж. пут. сообщ. **Правосудовичъ** Мих. Ел., ттс., инжен. пут. сообщ. **Образцовъ** Вл. Ник., **Стра-**

домскій Бор. Вас., кск., инж. пут. сообщ. **Кобылкинъ** Вас. Ник., **Чистяковъ** Іос. Ив., ка., **Аничковъ** Серг. Серг., двор., **Кочетовъ** Ф. И., крест., инж. п. сообщ. **Красовскій** Петръ Іос., **Цингеръ** Алдръ Вас., **Лебедевъ** Петръ Петр., инж. пут. сообщ. **Ольгинъ** Пав. Фед., франц. яз. **Газань** Мор. Альфр., кс., нѣмецк. яз. **Лебертъ** Гуго Руд., кс., англ. яз. **Гудъ** Вас. Ив., врачъ **Поповъ** Алдръ Вас., дкт. мед., прав. канцел. **Виттъ** Оск. Эдуард., ттс., бухгалтеръ и казначей **Харевичъ** Евг. Викт., ттс., помощникъ **Измайловъ** Пав. Ив., ка., исп. обяз. завѣд. хоз. частью **Степановъ** Вл. Фед., **Гатлихъ** Алдръ Фед., канд. м. н., сс., инж. пут. сообщ. **Передерій** Григ. Пет., кс., инж. пут. сообщ. **фонъ-Гибшманъ** Евг. Алдр., инж. пут. сообщ. **Злобинъ** Вас. Никиф., инж. пут. сообщ. **Корчинскій** Луц. Ив., прив.-доц. Моск. универс. **Станкевичъ** Ив. Вяч.

Московскій Сельско-Хозяйственный Институтъ.

(Петровско-Разумовское. Тлф. 1858).

Въ студенты инстит. принимаются: 1) безъ конкурсн. испыт.—оконч. курсъ въ высш. уч. зав., 2) по конкурсн. испыт.—оконч. курсъ въ земледѣльч. учил. министерст. землед. и госуд. имущ., а также и въ другихъ средн. уч. завед. Конкурсн. испыт. производится изъ математ., физики и русск. яз. въ объемѣ гимназ. курса. По оконч. испыт. зачисляются въ число студ., въ порядкѣ полученн. отмѣтокъ, сперва сыновья землевлад. и оконч. съ успѣхомъ курсъ земледѣльч. учил., а затѣмъ остальные изъ успѣшно выдерж. испытаніе. Крайній срокъ подачи прош. 15 августа. Студенты проживаютъ въ общежитіи. Плата за ученіе и содер. (безъ платья) 400 р въ годъ и вносится по полугодіямъ не позднѣе 15 сентября и 15 февраля.

Директ. **Рачинскій** Конст. Алдр., дсс., профессора: **Боголюбскій** Ник. Ив., прот., **Аппельротъ** Герм. Герм., сс., **Фортунатовъ** Ал. Фед., сс., **Ростовцевъ** Сем. Ив., сс., **Вильямсъ** Вас. Роб., сс., **Демьяновъ** Ник. Як., сс., **Карышевъ** Ник. Алдр., дсс., **Кулагинъ** Ник. Мих., сс., **Михельсонъ** Вл. Алдр., сс., **Придорогинъ** Мих. Ив., сс., **Прянишниковъ** Дм. Ник., сс., **Федоровъ** Евгр. Степ., сс., адъюн. профессор.: **Головнинъ** Дав. Ник., сс., **Каблуковъ** Ив. Ал., сс., **Ивероновъ** Ив. Алдр., сс., **Нестеровъ** Ник. Ст., кс., **Никитинскій** Як. Як., дсс., **Подаревъ** Вас. Вас., сс., **Страховъ** Петр. Серг., сс., **Худяковъ** Ник. Ник., сс., **Горячкинъ** Вас. Прох., кс., преподав.: **Астровъ** Алдръ Ив., нс., **Богдановъ** Еллій Анат., **Коссовичъ** Дм. Самс., **Мороховецъ** Левъ Зах., сс., лекторы: **Бальи** Ефр. Дезид., сс., **Бахманъ** Ег. Ег., сс., **Гудъ** Вас. Ив., сс., ассистенты: **Борисовъ** Петръ Петр., ттс., **Генерозовъ** Ал. Вас., гс., **Виноградовъ** Вл. Ис., кс., **Егоровъ** Ив. Вас., ка., **Карповъ** Вл. Порф., ка., **Купферъ** Авг. Эрн., кс., **Лемусъ** Влад. Ив., **Новопокровскій** Ив. Вас., **Поспѣловъ** Вл. Петр., ка., **Совѣтовъ** Вас. Ив., нс., **Турскій** Георг. Митр., ка., **Чичибабинъ** Ал. Евг., ттс., **Ширяевъ** Ал. Ник., кс., **Статкевичъ** Пав. Григ., ттс., **Рудзинскій** Діон. Леон., ттс., **Смоленскій** Алдр. Вас., кск., **Калужскій** Алдръ Андр., ка., **Дояренко** Ал. Григ., **Шуловъ** Ив. Сем., кск., **Дроздовъ** Викт. Ник., библіот. **Арнольдъ** Карлъ Фед., дсс., инспект. **Правосудъ** Фед. Григ., сс., помощ.: **Дмитревскій** Ив. Петр., кс., **Чмыревъ** Тих. Андр., нс., управл. фермою **Губинъ** Фед. Ив., сс., врачъ **Струевъ** Ник. Алдр., ттс., ветер. врачъ **Гуринъ** Гавр. Иван., кск., секрет. правл. и бухг. **Решъ** Эд. Алдр., сс., экзекут. **Карсницкій** Серг. Люц., ка., архитект. **Кайзеръ** Георг. Алдр., главн. садов. **Мейеръ** Эмил. Адол.

Общество взаимнаго вспоможенія бывшихъ воспитанниковъ высшихъ сельско-хозяйственныхъ учебныхъ заведеній.

(Хам. ч., Полуэк. пер., д. Барановской).

Цѣль общества пріисканіе членамъ занятій и оказанія нуждающимся изъ нихъ матеріальной помощи.

Правленіе открыто по вторникамъ и пятницамъ отъ 6—7 час. вечера, кромѣ правленія можно обращ. лично къ предсѣдат. по вторн. отъ 3—4½ час. и по пятниц. отъ 1—3 ч. дня; по сред., четв. и суббот. отъ 12—1 ч. дня къ редакт. Вѣстника Сельск. Хозяйства (Арбатъ, д. Серебрякова).

Предсѣдатель (вакансія), товарищъ **Кругликовъ** Георг. Ник., члены правленія: **Емельяновъ** Пав. Пав., **Прянишниковъ** Дм. Ник., **Грушка** Ник. Апол., **Бекетовъ** Вас. Ал., завѣд. дѣлопроизв. **Северинъ** Серг. Алдр., **Краморевскій** Мих. Фед., **Бажаевъ** Влад. Гавр., **Бекетовъ** Вас. Ал., завѣд. дѣлопроизв. **Сиверинъ** Серг. Алдр., **Краморевскій** Мих. Ѳед., **Баскаевъ** Вл. Гаер., **Бекетовъ** Вас. Ал.

Общ. взаимн. вспоможенія бывш. воспитанниковъ средн. сельско-хозяйств учебн. заведеній.

(Смоленскій бульваръ, Земледѣльческая школа).

Общество безплатно указываетъ изъ числа своихъ членовъ управляющихъ, агрономовъ, помощниковъ и другихъ спеціалистовъ по сельскому хозяйству. Общество выдаетъ своимъ членамъ ссуды и пособія. Общество организовало капиталы: 1) им. С. С. Коссовича на образ. дѣт. нужд. членовъ; 2) им. А. П. Адріановскаго для вспомощ. членамъ, неспособнымъ къ труду.

Составъ Совѣта Общества.

Предсѣд. **Бекетовъ** Вас. Ал., кс., тов. предсѣд. **Рубцовъ** Алдръ Ив., казначей **Бемъ** Алдръ Пет., нс., секрет. **Некрасовъ** Серг. Алдр., члены сов.: **Бемъ** Алдръ Пет., **Вороновъ** Мих. Пет., **Добросмысловъ** Ив. Адріан., **Фрейманъ** Юл. Ив., ттс., кандид. къ член. сов.: **Волковъ** Серг. Фед., **Некрасовъ** Серг. Ал., **Хрущевъ** Георг. Ник., **Казаковъ** Ив. Прокоф., члены ревиз. комм.: **Сперанскій** Алдръ Вас., **Юренковъ** Пет. Ив., **Зубрилинъ** Ал. Арс., **Совѣтовъ** Алдръ Алдр.

Константиновскій Межевой Институтъ.

(Гороховскій пер., соб. д.).

Директ. **Струве** Вас. Бернг., дсс., инспект. воспит. **Рашковъ** Дм. Петр., дсс., инспект. клас. **Ивероновъ** Ив. Алдр., сс., ст. воспитат.: **Волковъ** Ник. Льв., сс., **Веселовскій** Ник. Ник., сс., **Покатило** Алдръ Григ., сс., кл. воспитат.: **Гусевъ** Петръ Петр., сс., **Хорольскій** Мих. Павл., кс., **Вардъ** Генр. Генр., кс., и. д. астронома **Цвѣтковъ** Конст. Ал., ка., ст. преподават.: **Бикъ** Евг. Ник., сс., **Лавровъ** Вяч. Мих., сс., **Соловьевъ** Серг. Матв., сс., **Германъ** Ив. Георг., сс., **Левитскій** Петр. Павл., кс., **Покатило** Алдръ Григ., сс., **Смирновъ** Ник. Ник., кс., мл. преподават.: **Кисловъ** Никан. Матв., кс., **Ширяевъ** Ал. Ник., кс., преподават.: **Гиляревскій** Мих. Ив., свящ., **Сандо** Эм. Зелим., сс., **Хвостовъ** Веніам. Мих., кс., **Лахтинъ** Леон. Куз., сс., **Церасскій** Вит. Карл., сс., **Турскій** Георг. Митр., ттс., **Сабанинъ** Ал. Ник., **Болотовъ** Евг. Алдр., нс., **Каблуковъ** Ник. Алдр., сс., **Кассо** Левъ Арист., сс., **Рожковъ** Ник. Алдр., **Карповъ** Ег. Савел., **Клюгеръ** Адол. Ив., крг., секрет. **Аграновскій** Алдръ Алдр., ка., помощ. **Ивановъ** Петр. Конст., крг., экон. **Ивановъ** Конст. Ив., нс., врачи: **Игнатьевъ** Варн. Еф., сс., **Чижовъ** Ив. Андр., надзират. при больн. **Александровъ** Ив. Дм., ка., смотрит. **Шестаковъ** Пав. Егоров., кск.

Учительскій Институтъ.

(Б. Полянка, соб. д. Тлф. 638).

Институтъ имѣетъ цѣлью приготовленіе учителей для городскихъ училищъ по положенію 1872 г.

Директ. **Егоровъ** Фед. Ив., дсс., законоучит. **Синьковскій** Тих. Ив., свящ., преподават.: **Бѣльскій** Леон. Петр., сс., **Варавва** Мих. Петр., сс., **Страховъ** Петръ Ник., сс., **Евсѣевъ** Ив. Евс., гс., **Подтыканный** Ал. Ив., **Барановъ** Петръ Ал., ка., **Хагельстремъ** Вл. Андр., сс., **Писанко** Ал. Ал., пор., **Кулебякинъ** Петръ Ив., **Коротинъ** Ив. Андр., ка., **Домбровскій** Ал. Іос., ттс., **Жуковъ** Ник. Ив., **Успенскій** Ал. Алдр., нс., сверхшт. преподав.: **Богдановъ** Вл. Вл., нс., **Григорьевъ** Вас. Вл., **Богдановъ** Ром. Ник., ка., преп. ручн. труда **Касаткинъ** Ник. Вен., кс., помощ. **Аксеновъ** Ив. Вас., врачъ **Фрейтагъ** Эд. Эд., сс.

Московское Военное училище.

(Красноказарм. пр., соб. д., тлф. 2284).

Начальн. шт. **Яковлевъ** Петръ Петр., ген.-м., команд. бат. **Каншинъ** Дмитр. Павл., гв. пдплк.

Ротн. команд.: **Панфиловъ** Петръ Петр., гв. кап., **Тулаевъ** Геор. Леван., шт.-кап., **Воронцовъ-Вельяминовъ** Кон. Вас., кап., **Крутенъ** Ант. Евгр., кап.

Мл. офицеры: **Хмѣлевскій** Влад. Ник. шт.-кап., **Миримановъ** Гавр. Фом., шт.-кап., **Бирюковъ** Евг. Пав., шт.-кап., **Грживо-Домбровскій** Алдръ Анаст., шт.-кап., **Горовой** Ник. Ив., пор., **Бѣлавинъ** Алдръ Ив., пор.

Адъютантъ уч. **Лебединскій** Евг. Ал., шт.-кап., инспек. классовъ **Кельчевскій** Анат. Игнат., плк., помощн. **Кедринъ** Вл. Ив., пдплк.

Шт. преподав.: **Эйгель** Ник. Матв., ген. шт. пдплк., **Никитинъ** Пав. Андр., ген. шт. пдплк., **Большевъ** Алдръ Влад., пдплк., **Салашко-Петрище** Мих. Людв., пдплк., **Зубчаниновъ** Вал. Ив., плк., **Вигандтъ** Евг. Эд., пдплк., **Иртель** Мих. Сем., пдплк.

Библіот. **Свѣнцицкій** Вл. Іос., пдплк., законоучитель **Потѣхинъ** Алдръ Алдр., канд. богосл., псаломщ. **Романовскій** Тих. Ал., стар. врачъ **Курдюмовъ** Ев. Дм., кс., секрет. **Штишевскій** Вл. Фед., бухг. **Гусевъ** Род. Ив., ттс., квартирм. **Ильинъ** Алдръ Алдр., шт.-кап., завѣд. хозяйств. **Никитинъ** Алдръ Льв., кап.

Александровское Военное училище.

(Знаменка, соб. д., тлф. 2071).

Начальн. (вакансія), бат. команд. **Омельяновичъ** Ник. Ив., пдплк.

Ротн. команд.: **Войцеховскій** Серг. Ив., гв. кап., **Никитинъ** Серг. Серг., гв. кап., **Рымашевскій** Валер. Авг., гв. кап., **Курбатовъ** Ал. Алдр., гв. шт.-кап.

Мл. офиц.: **Тимченко** Вл. Ил., кап., **Курилко** Алдръ Ал., гв. шт.-кап., **Лавровъ** Ник. Вас., шт.-кап., **Дерновъ** Тим. Мих., шт.-кап., **Головинскій** Ал. Вас., шт.-кап., **Гюллингъ** Ник. Оскар., гв. пор., **Медеръ** Влад. Андр., гв. пор., **Свистунъ - Ждановичъ** Викторъ Георг., пор.

Адъют. уч. **Смердовъ** Влад. Ник., гв. шт.-кап.

Инстр. верх. ѣзды **Розенбергъ** Герм. Алдр., ротм.

Инсп. клас. **Бѣликовъ** Серг. Петр., ген.-м., помощн. **Лачиновъ** Пав. Ив., плк.

Шт. препод.: **Сперанскій** Ник. Ив., плк., **Пржевальскій** Евг. Мих., плк., **Тулаевъ** Ив. Ник., плк., **Смысловскій** Пав. Конст., плк., **Флейснеръ** Эд. Фед., пдплк., **Піотровскій** Бор. Брон., кап.

Прикоманд. для преп. воен. наукъ **Поповъ** Петръ Харит., ген. шт.-кап., **Гуторъ** Алдръ Евг., ген. шт. пдплк., **Покровскій** Григ. Вас., ген. шт. кап.

Библіотекарь **Зилитинкевичъ** Дм. Ив., пдплк., свящ. **Добронравовъ** Ник Павл., діак. **Смирновъ** Ник. Дм., ст. врачъ **Любимовъ** Григ. Ив., дсс., мл. врачъ **Чернявскій** Як. Тим., кс., секр. **Иваницкій-Василенко** Митр. Вас., нс., бухг. **Свѣнцицкій** Петръ Ник., ка., квартирм. **Косолаповъ** Дм. Вас., плк.

Завѣд. хоз., онъ же и казн., **Куликовскій** Петръ Як., пдплк.

СРЕДНІЯ УЧЕБНЫЯ ЗАВЕДЕНІЯ.

Первый Московскій кадетскій корпусъ.

(Кадетскій плацъ, соб. д., тлф. 410).

Дир. **Завадскій** Алдръ Игн., ген.-л.

Ротн. команд.: **Скрябинъ** Ал. Алдр., плк., **Рѣпинъ** Алдръ Ник., плк., **Антипенко** Пав. Вас., плк.

Офиц.-воспитат.: **Швецовъ** Серг. Алдр., пдплк., **Ароновъ** Конст. Конст., пдплк., **Рымвидъ-Мицкевичъ** Вяч. Мих., **Трубниковъ** Ал. Алдр., пдплк., **Воронцовъ-Вельяминовъ** Вл. Павл., пдплк., **Животовскій** Серг. Евмен., пдплк., **Вильке** Алдръ Леоп., пдплк., **Шашковскій** Леон. Андроник., пдплк., **Агищевъ** Дм. Ад., кап., **Штенгельмейеръ** Дм. Цез., кап., **Селянко** Алдръ Стан., шт.-кап., **Кузьминъ-Караваевъ** Алдръ Твердисл., шт.-кап., **Благовѣщенскій** Викт. Як., шт.-кап., **Шлосманъ** Пав. Алдр., пор.

Инсп.: **Семашкевичъ** Евг. Евст., плк., помощн. **Семеновъ** Дм. Дм., пдплк.

Шт. препод.: **Спасскій** Алдръ Флег., сс., **Каннъ** Вяч. Клем., сс., **Голубевъ** Пав. Алдр., сс., **Бангъ** Эр. Андр., сс., **Яковенко** Ал. Як., сс., **Убранцевъ** Алдръ Вас., кс., **Щедринъ** Дм. Дм., сс., **Страндстремъ** Алдръ Рос., кс., **Маурахъ** Генр. Павл., сс., **Бируковъ** Бор. Іон.

Законоучит.: **Добровольскій** Ив. Никан., свящ., **Протопоповъ** Митр. Серг., діак.

Учит. пѣнія **Сущковскій** Ник. Георг., учит. танцевъ (вакансія), учит. музыки **Федоровъ** Ник. Алдр., врачи: стар. **Радкевичъ** Ант. Ант., сс., мл. **Якушевъ** Никан. Мих., кс., смотр. зданія **Померанскій** Ник. Як., кап., завѣд. обмунд. **Янковъ** Мих. Мих., кап., секр. **Ивановъ** Ал. Ив., ка., экономы: **Синкевичъ** Вас. Март., ка., **Купринъ** Григ. Мих., ттс.

Состоящее подъ Августѣйшимъ покровительствомъ Е. И. В. В. Кн. Константина Константиновича Общество вспомоществованія нуждающимся воспитанникамъ 1-го Кадетскаго Корпуса и 1-ой Московской Военной гимназіи.

(Лефортово, Кадетскій плацъ).

Предсѣд. **Завадскій** Алдръ Игн., ген.-лейт., члены: **Семашкевичъ** Евг. Евстр., плк., **Скрябинъ** Алдръ Алдр., плк., **Гулевичъ** Анат. Венед., плк., казнач. **Швецовъ** Сер. Ал., пдплк., секр. **Животовскій** Сер. Евг., пдплк., члены ревизіон. коммиссіи: **Ароновъ** Конст. Конст., пдплк., **Воронцовъ-Вельяминовъ** Вл. Пав., пдплк., **Янковъ** Мих. Мих., кап.

2-й Московскій Императора Николая I Кадетскій Корпусъ.

(Кадетскій плацъ, соб. д., тлф. 1200).

Директ. **Петровъ** Викт. Алдр., ген.-м.

Ротн. команд.: **Мининъ** Ник. Петр., плк., **Скрябинъ** Влад. Алдр., плк.

Воспит.: **Зыбинъ** Леон. Алдр., пдплк., **Ботъ** Ник. Ник., пдплк., **Александровъ** Алдръ Ил., пдплк., **Стерлиговъ** Вас. Федор., шт.-кап., **Мельницкій** Сер. Алдр., пдплк., **Возницынъ** Ник. Аппол., пдплк., **Губерти** Вл. Ник., пдплк., кн. **Вадбольскій** Вл. Ал., пдплк., **Астафьевъ** Петръ Сем., кап., **Гурьевъ** Ник. Георг., шт.-кап., **Маіоровъ** Ник. Гавр., шт.-кап., **Ивановъ** Серг. Мих., шт.-кап., **Бауманъ** Эд. Эд., шт.-кап., **Рейнботъ** Рост. Рост., кап., **Златолинскій** Ник. Алдр., шт.-кап., инсп. **Поливановъ** Ап. Ник., плк., помощн. **Отте** Эм. Евстр., сс.

Препод.: **Свѣтовидовъ** Мих. Вас., сс., **Антоновъ** Вас. Ант., сс., **Побойнинъ** Ив. Ив., сс., **Буркенъ** Леон. Авг., сс., **Чернышевъ** Ег. Степ., кс., **Иванцовъ** Алдръ Алдр., кс., **Извольскій** Ник. Алдр., нс., **Соколовъ** Митр. Ал., кс., **Бактеенко** Вяч. Ник., **Бергъ** Эрнестъ Карлъ Вильг. Вильг., прапор. зап., **Иваненко** Вл. Ник., ген.-м., **Михалевскій** Ив. Елиз., **Маурахъ** Генр. Пав., сс., **Новиковъ** Ал. Ал., **Спиридовичъ** В. И.

Законоуч. прот. **Воздвиженскій** Мих. Мих., врачи: **Заркевичъ** Ник. Григ., сс., **Вейднеръ** Густ. Леонар., нс., классн. медиц. фельдш. **Четверухинъ** Алдръ Мих., кск., секрет. **Аксеновъ** Ник. Влад., нс., бухг. **Рыковъ** Серг. Павл., нс., смотрит. **Озерскій** Ал. Як., пдплк., завѣд. обмундир. **Тороповъ** Бор. Конст., пор., экономъ **Михайловъ** Гавр. Мих. нс.

Общество вспомоществованія бывшимъ воспитанникамъ.

Членъ правленія **Александровъ** Алдръ Ил., пдплк., секрет. **Губерти** Вл. Ник., пдплк.

3-й Московскій Кадетскій Корпусъ.

(Кадетскій плацъ, соб. д., тлф. 2004).

Директ. **Ферсманъ** Евг. Алдр., ген.-м., инспект. **Дометти** Конст. Конст., плк., помощн. **Погожевъ** Алдръ Дмитр., сс.

Ротн. команд.: **Бродовичъ** Мих. Сем., плк., **Степановъ** Петръ Конст., плк., **Ивановъ** Евг. Ив., плк., **Корольковъ** Ник. Ст., плк.

Офиц.-воспитатели: **Высотскій** Серг. Викт., пдплк., **Оссовскій** Ник. Іерон., пдплк., **Качауновъ** Степ. Самс., пдплк., **Дроздовскій** Ал. Конст. пдплк., **Стравинскій** Ник. Альфр., **Рахубовскій** Влад. Ник., **Зыбинъ** Влад. Алдр., **Ремезовъ** Ник. Митр., **Энгельгардтъ** Вл. Мих., кап., **Пархомовъ** Леон. Ник., пдплк., **Сипягинъ** Серг. Ив., кап., **Васильевъ** Пет. Вас., шт.-кап., **Фисенковъ** Ст. Як., кап., **Макаевъ** Георг. Лавр., кап., **Караевъ** Конст. Ант., кап., **Велецкій** Алдръ Ник., кап., и. д. воспитат.: **Ильинъ** Вл. Ник., шт.-кап., **Брюховъ** Ал. Влад., шт.-кап., штатн. препод. **Унгерманъ** Ив. Викент., пдплк., **Бобынинъ** Викт. Викт., сс., **Декапольскій** Фил. Петр., сс., **Постниковъ** Алдръ Петр., сс., **Савеловъ** Георг. Ник., сс., **Сандо** Эм. Зелим., сс., **Юркевичъ** Ив. Викент., сс., **Чупаковъ** Мих. Ив., сс., **Вертоградскій** Іона Алдр., сс., **Балталонъ** Цез. Павл., сс., **Эрдманъ** Ганс. Ферд., сс., **Гольцапфель** Эм. Карл., кс., **Вейденбаумъ** Людв. Эм., кс., **Понсъ** Арм. Евг., ка., учит. 3 младш. клас.: **Ивановъ** Ник. Куз., сс., **Сомовъ** Ник. Вас., **Шишкинъ** Ант. Гр., нс. (онъ же секретарь), смотр. здан. **Петровскій** Ал. Вас., кап., завѣд. обмундир. **Бродовичъ** Вл. Сем., кап., **Лукасѣвичъ** Ник. Алдр., нс., экономъ **Жуковскій** Ник. Алдр., кс., старш. врач. **Лебедкинъ** Ник. Вас., сс., младш. вр. **Подгорный** Конст. Мак., кс., законоуч. **Фортинскій** Ник. Як., прот. маг., **Поспѣловъ** Вас. Ник., діак., и. д. воспитат.: **Харкѣевичъ** Фед. Ник., шт.-кап., **Малыхинъ** Влад. Матв., шт.-кап., **Рашковъ** Влад. Дм., шт.-кап., **Зифферманъ** Ѳеоф. Готл., шт.-кап.

Московская Военно-фельдшерская школа.

(Госпитальная, соб. д.).

Начальн. **Анисимовъ** Конст. Конст., плк.

Инспекторъ и врачъ **Зоринъ** Вл. Петр., сс.

Воспитат.: **Четверухинъ** Ник. Мих., кс., **Поповъ** Викт. Викт., кс., **Федоровъ** Серг. Ант., кс., **Котовъ** Ив. Ив., кс., **Кирѣенко** Евг. Ив., кс., **Антоновъ** Вл. Петр., кс., **Исаевъ** Леон. Ник., кс., **Юрьевъ** Ив. Ник., кс., **Трубниковъ** Вл. Алдр., кс., **Ивановъ** Ив. Дм., нс., **Медвѣдевъ** Мих. Никит., ка., **Богоявленскій** Конст. Вас., нс.

Письмовод. и бухг. **Лавровъ** Петр. Андр., нс.

Экон. вакансія. Завѣд. хоз. **Рыбаковъ** Ник. Ив., ттс.

Классн. медиц. фельдш. **Хондзинскій** Ант. Алдр., кск.

1-я Московск. Мужская гимназія.

(Волхонка, соб. д. Тлф. 706).

Директ. **Гобза** Іос. Освальд., дсс., инсп. **Коробкинъ** Ѳед. Сем., сс., закон.: **Орловъ** Дм. Петр., свящ., **Стефановскій** Алдръ Ник., свящ., **Свитинскій** Серг. Ив., діак., препод.: **Тверской** Алдръ Вас., сс., **Бородинъ** Серг. Мих., сс. (онъ же и воспит.), **Павликовскій** Каз. Клем., сс., **Семеновичъ** Ив. Гр., сс. (онъ же и воспит. панс.), **Збрасловскій** Ив. Ѳед., сс., **Поляковъ** Гр. Петр., нс., **Орлинъ** Ник. Андр., сс., **Неговоровъ** Ив. Вас., сс., **Круберъ** Алдръ Алдр., **Суворовъ** Ал. Ник., сс., **Эйнгорнъ** Вит. Ос., сс. (онъ же и библіот. учен. библ. и секр. педаг. сов.), **Корде** Авг. Авг., сс., **Соколовъ** Влад. Алдр., сс., **Галанинъ** Дм. Дм., сс., **Плестереръ** Арт. Людв., сс., **Поляковъ** Ал-ѣй Петр., сост. въ VIII кл., **Виноградовъ** Серг. Петр., сост. въ VIII кл., **Сетингсонъ** Пет. Ив., сс., **Виноградовъ** Корн. Никит., ка., (онъ же надзир. панс.), надзират. и воспит.: **Стоговъ** Ник. Мих., нс. (онъ же бухг.), **Сироткинъ** Ксен. Ксеноф., **Соколовъ** Ник. Ал., нс., **Зайцевъ** Ѳед. Никиф., **Флеринъ** Ив. Вас., **Извѣковъ** Ник. Пав., сост. въ X кл., **Никитинъ** Ант. Гр., кск., **Сироткинъ** Серг. Ник., сост. въ X кл., **Заринъ** Дм. Ив., нс. (онъ же учит. пѣнія и регентъ пан. хора), учит. гимнаст. **Карповъ** Ег. Савел., **Михайловъ** Алдръ Матв., шт.-кап., учит. муз. **Марквартъ** Авг. Карл., учит. танц. **Тарасовъ** Вас. Корнил., письмов. **Сахаровъ** Ник. Ив., ттс., экономъ **Воздвиженскій** Конст. Серг., ка., врачъ **Трояновскій** Ив. Ив., надз-ца при больн. панс. **Соколова** Клавд. Ал-ѣев.

Общество вспомоществованія нуждающимся ученикамъ 1-й Мужской гимназіи.

(Волхонка, д. гимназіи).

Предс. **Новицкій** Викт. Стан., дсс., товар. **Пржевальскій** Влад. Влад., пр. пов., члены: **Гобза** Іос. Осв., дсс., **Бородинъ** Серг. Мих., сс., **Коробкинъ** Ѳед. Сем., сс., казначей **Загоскинъ** Дм. Ник., секрет. **Лютеръ** Алдръ Алдр.

Московская 2-я Мужская гимназія.

(Елоховская, соб. д. Тел. 542).

Директ. **Михайловскій** Викт. Мих., дсс., инсп. **Никифоровъ** Вас. Феофил., сс., законоуч. **Рождественскій** Алдръ Влад., свящ., **Виноградовъ** Ив. Серг., свящ., преподав.: **Фалѣевъ** Пав. Андр., сс., **Владиславлевъ** Мих. Ив., сс., **Квятковскій** Ник. Каз., сс., **Глики** Вл. Петр., сост. въ VIII кл., **Смирновъ** Серг. Ник., сс., **Крюгеръ** Ив. Дав., сс., **Иванцовъ** Серг. Алдр., сс., **Крузе** Фридр. Герм., кс., **Смирновъ** Вяч. Ѳед., сс., **Кашинъ** Ник. Влад., ка., **Смирновъ** Ник. Ник., кс., **Мейеръ** Пав. Конст., нс., **Дейнега** Валер. Аверн., **Ламбертъ** Ив. Кирил., сост. въ VIII кл., **Васильевъ** Ник. Вас., сост. въ VIII кл., учит. иск. **Чижовъ** Григ. Ефим., сс., **Лукутинъ** Вас. Ник., кс., восп. панс. **Смирновъ** Ник. Ѳед., сс., пом. клас. наст. **Любимовъ** Ил. Сем., нс., **Цвѣтковъ** Вас. Конст., **Ставровскій** Ник. Никан., нс., **Покровскій** Алдръ Алдр., нс., преп. муз. **Федоровъ** Ник. Алдр., учит. пѣнія **Ставровскій** Ник. Никан., нс., учит. гимнаст. **Ремизовъ** Ник. Митроф., пдпл., письм. и бухг. **Пивоваровъ** Ник. Митр., ттс., экономъ **Хлѣбниковъ** Ник. Влад., ка., врачъ **Игнатьевъ** Варн. Ефим., сс.

Общество вспомоществованія бѣднымъ ученикамъ 2-й Мужской гимназіи.

(Елоховская, соб. домъ).

Предс. **Крюковъ** Алдръ. Алдр., прис. повѣр., тов. **Успенскій** Мих. Гр., сс., члены: **Михайловскій** Викт. Мих., дсс., **Репманъ** Эмил. Христ., сс., **Иванцовъ** Серг. Алдр., кс., **Наверменскій** Конст. Ѳед., кс., **Никифоровъ** Вас. Феофил., сс., казн. **Смирновъ** Серг. Ник., сс., канд. казн. **Владиславлевъ** Мих. Ив., секр. **Кашинъ** Ник. Влад.

Московская 3-я Мужская гимназія.

(Б. Лубянка, соб. д. Тел. № 959).

Директ. **Сыроѣчковскій** Евг. Ив., дсс., и. обязан. инсп. **Сперанскій** Ник. Алдр., сс., законоуч.: **Виноградовъ** Ник. Серг., свящ., **Виноградовъ** Алдръ Серг. свящ., **Бартъ** Як. Фед., препод.: **Зографъ** Ник. Юр., дсс., **Сухановъ** Вас. Фед., сс., **Некрасовъ** Серг. Юл., сс., **Мининъ** Викт. Петр., сс., **Бланше-де-Ларошъ** Викт. Алдр., сс., **Смирновъ** Вяч. Влад., **Ланге** Тор. Ив., сс., **Разумовскій** Алдръ Петр., сс., **Грюнталь** Авг. Евст., сс., **Маймистовъ** Мих. Вас., сс., **Ивакинъ** Ив. Мих., сс., **Языковъ** Митр. Дм., кс., **Соколовъ** Вл. Алдр., сс., **Эссерингъ-Карклингъ** Петръ Як., сс., **Кашинъ** Ник. Павл., нч., **Стражевъ** Викт. Ив., нч., **Пише** Ант. Юльев., нч., **Зографъ** Юрій Ник., нч., **Корольковъ** Алдръ Ефим., нч. (онъ же помощн. классн. настав.), помощн. классн. наставн.: **Дельсаль** Дм. Петр., нс., **Глаголевскій** Ал. Андр., нс., врачи: **Саковичъ** Ѳед. Сем., **Соколовъ** Серг. Ив., учит. гимнаст. **Соколовъ** Андр. Ив., шт.-кап., учит. подвиж. игръ и танцевъ **Ивановъ** Евг. Мих., пѣнія **Никольскій** Алдръ Вас., гс.

Общество вспомоществованія недостаточн. ученикамъ 3 гимназіи.

(Б. Лубянка, д. гимн.).

Предсѣд. **Калужскій** Іос. Вас., секр. **Нюренбергъ** Арк. Моис., казн. **Поповъ** Серг. Алдр., члены: **Шервинскій** Вас. Дм., **Левенсонъ** Алдръ Алдр., **Доброхотовъ** Серг. Мих., **Сыроѣчковскій** Евг. Ив., **Клейнъ** Карлъ Фед., **Коммиссаровъ** Мих. Гер., **Маймистовъ** Мих. Вас., **Савостьяновъ** Алдръ Ив., **Якунчиковъ** Ник. Вас.

Ревизіонная Коммиссія.

Гольдовскій Онис. Бор., **Красюкъ** Ник. Алдр., **Сперанскій** Ник. Серг., **Напѣвкинъ** Алдръ Вас.

Московская 4-я Мужская гимназія.

(Покровка, соб. д., тлф. № 213).

Почетный попечитель **Колесниковъ** Ив. Андр., п. п. гр., директоръ **Соколовъ** Дм. Ал., дсс. (пріемъ отъ 10—3 ч. дня), инспекторъ **Корольковъ** Дм. Ник., сс., законоучит. **Доброзердовъ** Іоаннъ Іоан., свящ., преподават.: **Копосовъ** Петръ Петр., сс., **Молчановъ** Петръ Ив., сс., **Целибѣевъ** Ник. Ив., сс., **Попперэкъ** Георг. Алдр., к.-с., **Геника** Леон. Влад., **Степаненко** Ник. Ник., кс., **Теодоровичъ** Ив. Григ. ка., **Преображенскій** Алдръ Григ., сс. **Позеверкъ** Вал. Алдр., ка., **Изоевъ** Петръ Фед., въ VIII кл., **Флагге** Ник. Ник., сс., **Грюнталь** Авг. Готтардовичъ, сс., **Зоргенфрей** Карлъ Христофор., **Педенонъ** Фредерикъ Ив., **Абкинъ** Матв. Іос., восп.-преподават.: **Соловьевъ** Алдръ Ив., сс., **Флагге** Ник. Ник., сс., **Алексѣевъ** Ник. Мих., кс., **Мощанскій** Вас. Дм., нс., помощн. классн. наст.: **Троицкій** Алдръ Вас., нс., **Фортунатовъ** Куз. Ник., ка., **Флагге** Серг. Ник., нс., **Радонежскій** Трифонъ Ил., учит. пѣнія **Цыбинъ** Влад. Ник., гимнаст. **Зиновьевъ** Ник. Андр., кс., письмовод. и бухг. **Осетровъ** Петръ Аф., ттс., врачъ **Афанасьевъ** Ник. Ник., сс.

Общество вспомоществованія недостаточнымъ ученикамъ 4-й гимназіи.

(Покровка, д. 4-й гимн.).

Предс. **Колесниковъ** Ив. Андр., п. п. гр. (онъ же почетн. попеч.), товарищъ **Куровскій** Брон. Юл., дѣлопр. **Чельцевъ** Вас. Мих., пр. пов., казн. **Степаненко** Ник. Ник., чл.: **Соколовъ** Дм. Ал., **Корольковъ** Дм. Ник., **Изгарышева** Евл. Ник., **Парфенова** Ан. Викт., **Сусловъ** Алдръ Ив.

Московская 5-я Мужская гимназія.

(Уг. Поварской и Молчановки, д. княг. Гагариной, тлф. 179).

Директоръ **Адольфъ** Андр. Вик., дсс., инспект. **Тарасовъ** Ник. Григ., кс., законоуч. **Благовѣщенскій** Викт. Ив., протоіер., преподават.: **Сокольскій** Ник. Алдр., сс., **Мокканъ** Людв. Людв., сс., **Смирновъ** Мих. Петр., кс., **Фортинскій** Петръ Ник., ка., **Трескинъ** Ник. Ник., нс., **Липпингъ** Ив. Ив., кс., **Теодоровичъ** Ив. Гр., ка., **Канъ** Арвидъ Евг., пасторъ, **Барковъ** Алдръ Серг., **Филатовъ** Ник. Нил., помощн. классн. наставн.: **Соколовъ** Ник. Алдр., нс., **Соколовъ** Серг. Сем., **Гогель** Вал. Ник., ттс., письмовод. **Мурзинъ** Ник. Ив., нс., уч. гимнаст. **Гюттигъ** Эд. Карл., врачъ **Лебедевъ** Дм. Ив., нс.

Подготовительная школа.

Поч. блюстит. **Адольфъ** Андр. Вик., дсс., законоуч. **Фелицынъ** Серг. Ник., свящ., зав. школой **Флеровъ** Алдръ Еф., учит.: **Фокинъ** Вас. Ив., **Гюттигъ** Эд. Карл., **Кондренко** Ив. Фед.

Общество вспомоществованія недостаточнымъ ученикамъ 5-й гимназіи.

Предс. **Исаенковъ** Влад. Дм., дсс., товар. **Адольфъ** Анд. Вик., дсс., непремѣнный членъ правленія **Сокольскій** Ник. Алдр., сс., члены правленія: **Млодзѣевскій** Бол. Корн., сс., **Тарасовъ** Ник. Гр., кс., казн. **Сучковъ** Ник. Сем., секретарь **Трескинъ** Ник. Ник., нс.

Московская 6 Мужская гимназія.

(Б. Толмачевскій, соб. домъ).

Директоръ **Лавровскій** Лук. Ос., дсс., инспек. **Касицынъ** Петръ Ил., сс., законоучит.: **Успенскій** Серг. Вас., свящ., **Устинскій** Петръ Іоан., діак., препод.: **Соловьевъ** Ник. Мих., нс., **Бачинскій** Ал-ѣй Іосиф., сост. въ VIII кл., **Магницкій** Ром. Серг., **Костаревъ** Ив Сав., нс., **Поляковъ** Григ. Петр., **Энгельбрехтъ** Лавр. Андр., сс., **Молчановъ** Петръ Ив., сс., **Зайцевъ** Петръ Як., сс., **Вильоме** Юл. Дан., сс., **Кельбереръ** Геор. Карл., сс., **Павловъ** Всевол. Виктор., **Шамонинъ** Ник. Ник., сс., **Никольскій** Петръ Петр., сост. въ VIII кл., **Ржаницынъ** Руф. Руф., состоящ. въ VIII кл., **Дмитріевъ** Ал. Ив., состоящ. въ IX кл., **Волонцевичъ** Геронт. Ефим., кс., помощн. классн. наст.: **Воздвиженскій** Дм. Дм., нс., **Кудрявцевъ** Ник. Петр., нс., **Аннинъ** Ник. Матв., кс., учит. пѣнія **Александровъ** Алдръ Павл., крг., врачъ **Мясниковъ** Мих. Андр., нс., письмовод. **Кондратьевъ** Вас. Кондр., неим. чина.

Общество вспомоществованія нуждающимся ученикамъ 6 гимназіи.

Предсѣд. **Пупышевъ** Фед. Дм., п. п. гр., товарищь **Морозовъ** Е. К., чл.: **Баталинъ** Ник. Ив., сс., **Успенскій** Серг. Вас., свящ., **Пожарскій** Вл. Ник., сс., **Касицынъ** Петръ Ил., сс., **Спиридоновъ** Мих. Никт., куп., казначей **Пожарскій** Влад. Ник., секрет. **Касицынъ** Петръ Ил.

Московская 7 Мужская гимназія въ память Императора Александра III.

(Страстная площ., соб. д., телеф. № 529).

Почетн. попечит.: **Тютчевъ** Ив. Фед., гофм.. Дв. Е. И. В., дсс., чл. педаг. совѣта дирек. дворян. панс. **Герасимовъ** Ѳ. П., сс., директоръ **Херсонскій** Григ. Хрисанф., сс., инспек. **Якушкинъ** Евг. Евг., сс., закон. свящ.: **Добронравовъ** Ник. Павл., свящ., **Мальцевъ** Фед Мит., свщ., **Башвицъ** Альфр. Авг., паст., **Василевскій** Петръ Ром., ксендзъ, препод. русск. яз.: **Янчукъ** Ник. Андр., сс., **Покровскій** Ник. Ник., нс., **Шкляревскій** Алдръ Ор., въ VIII кл., препод. логики **Герасимовъ** Ѳ. П., сс., др. яз.: **Протопоповъ** Вл. Серг., въ VIII кл., **Шкляревскій** Алдръ Ор., **Браунъ** Евг. Густ., сс., **Черновъ** Ан. Дм., кс., математ.: **Острейко** Сем. Пав., кс., **Соколовъ** Ник. Ник., **Готвальдъ** Ал. Эдуард., въ VIII кл., природовѣд. и географ. **Боголѣповъ** Мих. Алдр., географ. **Пропперъ** Алдръ Ник., исторіи: **Страховъ** Петръ Ник., сс., **Покровскій** Ник. Ник., нс., **Романовъ** Ник. Ил., кс., нѣмецк. языкъ: **Вейдеманъ** Карлъ Фед., **Браунъ** Евг. Густ., сс., франц. языкъ: **Черновъ** Ан. Дм., кс., **Пашо** Альф. Морис., чистоп. и рисов. **Шеншинъ** Ал. Фед., сс., помощн. классн. наст.: **Честновъ** Вл. Дм., въ X кл., **Наумовъ** Пав. Алдр., кск., **Пурицкій** Генр. Ферд., учит. пѣнія **Соколовъ** Мих. Дм., кск., врачъ, **Пфель** Леон. Карл., дсс., учит. гимн. **Писанко** Ал. Ал., пор., письмовод. **Вознесенскій** Плат. Алдр., гс., смотрит. зд. гимн. **Смирновъ** Ив. Викт.

Московская 8 гимназія имени И. и А. Медвѣдниковыхъ.

(Староконюшенный п., соб. домъ).

Поч. попечит. **Цвѣтковъ** Ник. Ал., кс., директ. **Недачинъ** Вас. Павл., сс., законоучит. **Надеждинъ** Христ. Ал., свящ. маг. бог., препод. **Барановъ** Петръ Ал., **Синьковскій** Евг. Ал., **Смирновъ** Ил. Андр., **Волковъ** Алдръ Алдр., **Кулагинъ** Ник. Мих., сс., **Боголѣповъ** Мих. Алдр., **Крамеръ** Елиз. Вас., **Стравинская** Люб. Людовиков., **Провандье** Адріенна Алдр., **Райковъ** Степ. Ив., **Ивакинъ** Ник. Ник., кс., пѣнія **Гайда** Пав. Алдр., гимнаст. **Анненковъ** Алдръ Серг., кап., **Ремезовъ** Ник. Митр., ндплк., штат. вр. **Миловидовъ** Мих. Ал., нс., письмовод. **Введенскій** Ник. Фед., кс., зубной врачъ **Тамбуреръ** Л. А., преподав.: **Смирновъ** С. Г., **Брошадтъ** Ю. Ю., **Брюханенко** А. Н., **Ландри** Альб., **Моравскій** Сер. Пав.

9 правительственная гимназія имени Григорія Шелапутина.

(Б. Трубецкой, соб. д.).

6 младш. класс. и 1 пригот.

Директоръ **Никольскій** Петръ Петр., дсс., священникъ **Успенскій** Ив. Павл., преподав.: **Кашинъ** Ник. Павл. (русскаго языка), **Филатовъ** Ник. Нил. (русскаго языка), **Егоровъ** Дм. Ник. (нѣмецкаго языка), **Дессона** Евг. Юл. (французскаго языка), **Соколовъ** Викт. Алдр. (рисованія), **Кондратьевъ** Серг. Петр. (латинскаго и греческаго язык.), **Сосуновъ** Ил. Ил., нс., (учитель пригот. класса), помощн. классн. наст.: **Фортунатовъ** Ив. Ив., нс., **Стратоновъ** Емел. Ив. (исторіи и географіи), письмовод. **Завитаевъ** Сем. Андр., нс., (онъ же помощникъ классныхъ наставниковъ), учит. гимнаст. **Курилко** Алдръ Ал., врачъ **Струковъ** Алдръ Ал., **Петровъ** Алдръ Вас., сс., (математики), **Флеровъ** Алдръ Фед. (естествовѣдѣнія).

Московская 10 гимназія.

(Б. Якиманка, соб. домъ).

Плата за ученіе въ нормальныхъ классахъ 100 р. и въ приготовигельномъ классѣ 60 р. въ годъ.

Поч. попеч. **Булочкинъ** Серг. Алдр., канд. пр., директоръ **Смольяниновъ** Вл. Ник., сс., и. об. инспект. **Виноградовъ** Пет. Андр., сс., законоучители: **Сахаровъ** Петръ Ник., протоіер., **Сахаровъ** Петръ Петр., свящ., **Поспѣловъ** Никол. Алдр., свящ., **Парусниковъ** Ник. Ив., діак., преподаватели: **Васильевъ** Вас. Ив., сс., **Добрянскій** Вас. Вас., сс., **Петровъ** Ал. Вас., сс., **Мокканъ** Людв. Людв., сс., **Поливановъ** Ив. Льв., сс., **Флеровъ** Вас. Ив. кс., **Шатерниковъ** Ник. Ив., нс., **Покровскій** Ал. Викт., нс., **Крыловъ** Ив. Сем., пс., **Вюнеръ** Артуръ Ив., ка., **Глики** Влад. Петр., въ VIII кл., **Григорьевъ** Вас. Вл., **Кокоринъ** Дм. Ив., **Стрѣльцовъ** Макс. Ал., въ VIII кл., **Кулебякинъ** Петръ Ив., помощн. классныхъ наставниковъ: **Павловъ** Ник. Як., ка., (онъ же письмовод.), **Назаровъ** Ал. Юр., въ X кл., **Кокоринъ** Ег. Ив., врачъ **Штурмъ** Всев. Ник., ка.

Общество вспомоществованія недостаточнымъ ученикамъ Московской 10 гимназіи.

Предсѣд. **Михайловскій** Викт. Мих., поч. чл. **Булочкинъ** Серг. Алдр., члены: **Виноградовъ** Петръ Андр., **Васильевъ** Вас. Иван., **Швецовъ** Серг. Лавр., **Пивоваровъ** Ник. Митр., **Покровскій** Ал. Викт., члены Ревизіонной Коммиссіи: **Шатерниковъ** Ник. Ив., **Сабининъ** Ник. Ал., **Аккерманъ** Алдръ Эд.

Гимназія (мужская) Л. И. Поливанова.

(Пречистенка, д. Пѣгова),

Гимназія имѣетъ права Правительств. и состоитъ изъ 8 гимназич. и приготов. класс. При гимназіи пансіонъ. Плата въ пригот. кл. 180 р., въ 1, 2 и 3—230 р., въ 4, 5, 6, 7 и 8—250 р. Пансіонная плата 500 р. въ годъ.

Директ. **Поливановъ** Ив. Льв., законоучителя: **Шумовъ** Петръ Петр., свящ., **Синьковскій** Тих. Ив., свящ., преподав.: **Бѣльскій** Леон. Пет., **Гвоздевъ** Серг. Порф.. **Поливановъ** Ив. Льв., **Павликовскій** Каз. Клем., **Колосовъ** Пет. Петр., **Поржезинскій** Викт. Карл., **Флеровъ** Вас. Ив., **Кедринъ** Вас. Никан., **Шишкинъ** Ник. Ив., **Шмелевъ** Григ. Ник., **Пропперъ** Алдръ Ник., **Сливицкій** Ал. Мих., **Готье-Дюфайе** Юр. Вл., **Лопатинъ** Левъ Мих., **Роберъ** Адольфъ Адол., **Геника** Леон. Вл., **Флеровъ** Алдръ Фед., **Турнье** Анж. Лук., **Соловьевъ** Алдръ Пет., **Глейе** Эрихъ Карл., **Залитъ** Пет. Андр., **Сливицній** Мих. Ал., **Риттеръ** Георг. Эмил., **Вейденбаумъ** Людв. Юл., **Ланнъ** Ферд. Богд., помощн. классн. наст.: **Чулковъ** Мих. Рост., **Ушаковъ** Ив. Ив., **Поливановъ** Левъ Льв.

Общество бывшихъ воспитанниковъ Московской частной гимназіи Л. И. Поливанова.

(Пречистенка, д. Пѣгова).

Почетн. чл.: **Петровскій** Алдръ Гр., **Сливицкій** Ал. Мих., **Базанова** Юл. Ив., **Писаренко** Вас. Алдр. Комитетъ: Пред. **Лопатинъ** Левъ Мих., проф., товар. **Гіацинтовъ** Вл. Ег., секрет. **Иванцовъ** Серг. Алдр., члены: **Кедринъ** Евг. Никан., **Поливановъ** Ив. Льв., **Сливицкій** Ал. Мих., **Шишкинъ** Ник. Ив., **Венкстернъ** Ал. Ал., кандид. **Бѣльскій** Леон. Пет., **Шуцкій** Алдръ Конст., **Лопатинъ** Влад. Мих., чл. Ревиз. Коммиссіи: **Иванцовъ** Мих. Алдр., **Арсеньевъ** Алдръ Алдров. **Крейманъ** Фр. И.

Московская частная гимназія, учрежденная въ 1858 г. Фр. И. Крейманомъ.

(Петровка, д. Самариной).

Основана въ 1858 году съ правами правительственныхъ гимназій, классъ приготовительный и 8 гимназическихъ. При гимназія пансіонъ.

Директ. **Крейманъ** Рих. Франц., законоучит.: **Соловьевъ** Іоан. Ил., прот., **Поповъ** Серг. Григ., свящ., препод.: **Покровскій** Ник. Ник., **Богдановъ** Вл. Вл., **Аменицкій** Ник. Андр., **Виноградовъ** Серг. Петр., **Страховъ** Ив. Серг., **Хмыровъ** Дм. Ник., **Побѣдинъ** Ал. Андр., **Алабьевъ** Ник. Ник., **Кондратьевъ** Серг. Петр., **Богоявленскій** Ив. Конст., **фонъ-Фолькманъ** Анна Франц., **Зивертъ** Алдръ Алдр., **Дессона** Евг. Юл., **Штернбергъ** Пав. Карл., **Линдеманъ** Карлъ Эд., **Эйнгорнъ** Вит. Осип., **Титовъ** Ник. Серг., **Семперовичъ** Степ. Викт., **Морозовъ** Алдръ Ил., **Лавриновичъ** Конст. Алдр., воспитатели: **Брюккеръ** Фед. Ив., **Маньенъ** Людв. Як., **Де-Ладвезъ** Мих. Мих., **Веманъ** Герм. Кар.

Общество бывшихъ учениковъ Московской частной гимназіи Креймана.

(Петровка, д. Самариной).

Предсѣдат. **Митюшинъ** Троф. Вукол., секретарь **Титовъ** Ник. Серг.

Общество вспомоществованія бѣднымъ учащимся въ среднихъ учебныхъ заведеніяхъ г. Москвы.

(Волхонка, канцелярія г. попечителя Московскаго учебнаго округа).

Предсѣд. **Исаенковъ** Влад. Дм., дсс., тов. **Козыревъ** Конст. Ник., дсс., казн. **Авроринъ** Пав. Петр., дсс., кандид. **Карнѣевъ** Алдръ Дм., сс., секрет. **Соколовъ** Викт. Алдр., дсс., кандид. **Трескинъ** Ник. Ник., нс., члены правл.: **Амбарданова** Мар. Алдр., **Возницына** Ан. Ник., **Еремѣева** Ол. Льв., **Кананова** Варв. Ив., **Карнѣева** Ек. Ив., **Кожевникова** Над. Егор., **Миллеръ** Евг. Викт., **Ржевская** Люб. Фед., **Саркисова** Ан. Куз., **Абрикосовъ** Ник. Ал., **Васильковскій** Сем. Ник., дсс., **Вернандеръ** Конст. Ром., дсс., **Виноградовъ** Ник. Ив., сс., **Греве** Ферд. Конрад., сс., **Егоровъ** Вас. Дм., **Кожевниковъ** Петръ Ал., ттс., **Козыревъ** Ник. Аф., сс., **Кохманскій** Вяч. Симфор., тс., **Ланге** Георг. Ив., сс., **Пастернакъ** Карлъ Евг., **Ляудынъ** Казим. Леон., **Розовъ** Ив. Степ., сс., **Строевъ** Ник. Павл., сс., **Флинкъ** Алдръ Карл., сс., **Халатіанцъ** Григ. Абр., **Цвѣтаевъ** Ив. Вл., дсс., **Цвѣтковъ** Ник. Ал., кс., **Шрамченко** Ник. Плат., тс., ревизіон. коммиссія: **Воскресенскій** Конст. Павл., дсс., **Вишняковъ** Петръ Влад., **Зоринъ** Серг. Петр., сс.

Московское Реальное училище.

(Садов.-Кудр., д. 137, тлф. 1270).

Плата за ученіе 100 р. въ годъ.

Дирек. **Васильковскій** Сем. Ник., дсс., и. об. инспект. **Саларевъ** Ив. Дм., сс., законоучит.: **Мячинъ** Ник. Ив., свящ., **Успенскій** Серг. Вас., свящ., **Ремовъ** Фед. Георг., свящ., преподав.: **Владимірскій** Ил. Мак., сс., **Струженскій** Мих. Ив., сс., **Леоновъ** Ник. Петр., сс., **Жилинскій** Алдръ Ив., сс., **Нитрамъ** Карлъ Фед., сс., **Греве** Ферд. Конр., сс., **Газань** Морисъ Альф., кс., **Дюккомюнъ** Пав. Карл., сс., **Дудинъ** Вас. Ос., въ VIII кл., **Бальи** Ефр. Дезид., сс., **Десятовскій** Ѳома Ал., сс., **Измайловъ** Сем. Алдр., сс., **Зайцевъ** Петръ Як., сс., **Струевъ** Ник. Петр., сс., **Лавриновичъ** Вильг. Алдр., кс., **Хлодовскій** Ник. Ефим., **Бельмеръ** Фед. Іог., въ VIII кл., **Трофимовъ** Ив. Тим., нс., **Толстовъ** Алдръ Сем., ка., **Пропперъ** Алдръ Ник., въ VIII кл., **Мамаевъ** Петръ Ил., въ VIII кл., уч. гимнаст. **Шнеппъ** Ферд. Ферд., уч. пѣнія **Макаренко** Авт. Абр., пом. классн. наставн.: **Наумовъ** Мих. Павл., нс., **Герасимовъ** Алдръ Гер., нс., **Смирновъ** Ив. Алдр., нс., **фонъ-Затценговенъ** Влад. Сем., письмовод. **Саловъ** Викт. Евгр., ттс., врачъ **Маевъ** Вл. Георг., кс.

Общество вспомоществованія недостаточнымъ ученикамъ Москов. Реальнаго училища.

(Садовая-Кудринская, д. 137).

Предсѣд. **Листъ** Георг. Адольф., тов. **Васильковскій** Сем. Ник., казн. **Смирновъ** Ив. Алдр., секрет. **Трофимовъ** Ив. Тим., члены: **Морозовъ** Арс. Абр., **Востряковъ** Бор. Дм.

Промышленое училище въ память 25-лѣтія царствованія Императора Александра II.

(Міусская пл., соб. д., тлф. 2319).

Московское Промышленное училище, устроенное на средства города Москвы въ память двадцатипятилѣтняго царствованія Государя Александра II и содержащееся на средства казны, имѣетъ цѣлью сообщать учащимся знанія и умѣнія, необходимыя техникамъ, какъ ближайшимъ помощникамъ инженеровъ и другихъ высшихъ руководителей промышленнаго дѣла по механической и химической специальностямъ.

Ученики, успѣшно окончившіе курсъ училища, получаютъ званіе техника по механической или химической спеціальности. Удостоеннымъ званія техника, если они по происхожденію не имѣютъ высшихъ правъ, предоставляется право на личное почетное гражданство безъ взиманія за грамоты пошлины, а также право поступать въ высшія техническія училища соотвѣтственной спеціальности, по правиламъ, установленнымъ для пріема въ эти училища.

Окончившіе съ успѣхомъ курсъ училища, если до поступленія въ него не пріобрѣли высшихъ правъ, пользуются относительно вступленія въ государственную службу, чинопроизводства и отбыванія воинской повинности правами лицъ, окончившихъ курсъ въ среднихъ общеобразовательныхъ учебныхъ заведеніяхъ.

Полный курсъ ученія въ училищѣ девятилѣтній.

Первые пять классовъ училища суть общеобразовательные, въ коихъ преподаваніе ведется по программамъ, соотвѣтствующимъ пяти классамъ реальнаго училища. Прошедшіе курсъ пяти классовъ реальнаго училища переходятъ въ техническіе классы, избирая механическую или химическую спеціальность.

Всѣ ученики приходящіе.

Ни общежитія, ни пансіона при училищѣ не имѣется. Плата за ученіе 70 р. въ годъ.

Въ I классъ принимаются ученики всѣхъ сословій отъ 10—13 лѣтъ.

Состоитъ изъ 5 клас. реальнаго отдѣленія, изъ 4 кл. механическаго и 4 кл. химическаго отдѣленій.

Почетн. попечит. **Барановъ** Ив. Ал., ман.-сов., дир. **Докторовъ** Алдръ Петр., дсс., инсп. (вакансія), законоучит. **Соколовъ** Ив. Гавр., **Смородиновъ** Ив. Петр., преп.: **Голдованскій** Ант. Павл., кс., **Виндтъ** Герм. Дидр., сс., **Барковъ** Алдръ Серг., **Пѣгушевъ** Евг. Ал., сс., **Жувена** Пав. Андр., **Шаблинскій** Вас. Сем., нс., **Григорьевъ** Серг. Григ., **Воиновъ** Пав. Мих., **Преображенскій** Петръ Вас., сс., **Казинцевъ** Алдръ Ст., нс., **Найдеровъ** Ив. Вл., ка., **Кульбергъ** Ник. Алдр, **Свѣнцицкій** Вл. Павл., сс., **Славутинскій** Вл. Ив., **Филатовъ** Ив. Ник., **Полонскій** Алдръ Павл., **Егоровъ** Фед. Серг., **Розановъ** Пав. Петр., **Пантелѣевъ** Вл. Петр., кс., **Литковъ** Серг. Ник., **Быковъ** Ник. Андр., шт.-кап., **Назаровъ** Мих. Алдр., нс., помощн. классн. наст. **Маликовъ** Петръ Ст., кск., письмовод. и бухг.: **Васильевскій** Ив. Матв., ка., **Тепловъ** Ник. Як., врачъ **Криличевскій** Мих. Зах.

Строительная коммиссія для возвед. зд. Моск. Пром. уч.

Предсѣд. **Аристовъ** Ив. Вас., тс., члены: **Никифоровъ** Алдръ Ал., дсс., **Баршевъ** Андр. Леонт., сс., **Самаринъ** Пав. Мих., гс., **Максимовъ** Алдръ Павл., архит.-строит. **Геппенеръ** Макс. Карл. нс., представ. отъ гос. конт. **Калининъ** Григ. Сем., дѣлопроизв. **Назаровъ** Мих. Алдр., нс.

Мужское училище при Евангел. Лютер. церкви Свв. Апп. Петра и Павла.

(Петроверигскій пер.).

Училище раздѣляется на три отдѣленія: а) начальную школу, б) реальное учил. съ коммерч. отд. и в) гимназію. Училище пользуется правами правительст. средн. учебн. завед.—Плата за ученіе: въ нормальныхъ кл.: 175 р., въ начальн. школѣ 125 р. въ годъ. Дѣти прихожанъ этой церкви платятъ въ нормальн. кл. 125 р., въ нач. школѣ 100 р. въ годъ.

Директоръ **Вернандеръ** Конст. Ром., дсс. (пріемъ отъ 2 до 3), инсп. **Паккъ** Герм. Альбр. (пр. отъ $2\frac{1}{2}$ до $3\frac{1}{2}$), законоуч.: **Виноградовъ** Ген. Фед., свящ., **Покровскій** Ал. Гавр., свящ., **Фрей** Оск. Ив., паст., **Цвѣтковъ** Евг. Ал., свящ., препод.: **Миллеръ** Евг. Леонт., кс., **Волковъ** Алдръ Алдр., **Зюссенгутъ** От. Юл., сс., **Родъ - Захарекъ** Жюль Давидъ, **Пшеницынъ** Конст. Алек., гс., **Симоновъ** Вл. Ник., **Крюгеръ** Ант. Фридр., **Бемъ** Христ. Христ., кс., **Андреевъ** Алдръ Вас., сс., **Низовскій** Конст. Вас., нс., **Михайловъ** Конст. Вас., нс., **Дайгъ** Генр. Ос., сс., **Аммонъ** Ник. Герм., сс., **Галле** Роб. Вас., сс., **Зейцъ** Христ. Як., кс., **Шпанъ** Генр. Генр., сс., **Леонгарди** Ив. Густ., сс., **Пановъ** Вл. Никит., **Велеръ** Генр. Петр., ка., **Коваленскій** Викт. Мих., кс., **Люцкендорфъ** Роб. Фед., **Маасъ** Отто, кс., **Агрикола** Мор. Фед., **Келлеръ** Авг. Христ., **Броше** Ант. Фом., **Гайлитъ** Ив. Христ., **Зеебоде** Эд. Іоан., **Соколовъ** Алдръ Фед., **Вагнеръ** Фридр. Отт., **Егерманъ** Рих. Осв., **Пуркалитъ** Як. Ив., **Перли** Авг. Петр.; учитель гимн. **Шеръ** Герм. Ив., врачъ **Мартинсонъ** Лен. Марк., и. д. письмов. **Лейте** Роб. Фед.

Реальное училище при Евангелическо-Лютеранской церкви Св. Михаила.

(Вознесенская, церк. д.).

Съ двумя приготовительными классами и VII дополн. общ. отд. Плата 150 руб. въ годъ.

Директ. **Ковальцигъ** Георг. Ив., дсс., (пр. отъ 2 ч. до 3 ч. дня), инспект. **Гильвегъ** Влад. Карл., сс. (математика), законоуч.: **Счастневъ** Ник. Мих., свящ., **Машковъ** Ник. Андр., свящ., **Вегенеръ** Арм. Эм., паст., преподават.: **Вертоградскій** Іон. Алдр., сс. (русск. яз.), **Краузе** Евг. Авг., сс. (нѣмецк. яз.), **Левенталь** А. Г. (нѣмецк. яз.), **Бергъ** Март. Фед., кс. (математика), **Сливицкій** Вас. Ал., (русск. яз.), **Гартвигъ** Андр. Фед., сс. (исторія и георг.), **Лебертъ** Гуго Руд., кс. (исторія и геогр.), **Абрамовъ** Арк. Ник. (ест. ист.), **Лютеръ** Арт. Фед. (русск. яз. и нѣмецк. яз.), **Игнатовъ** Алдръ Алдр. (математика), **Нечаевъ** Мих. Мих. (ест. ист.), **Вашеронъ** Конст. Людв. (франц. яз.), **Батурскій** Ив. Филар., дсс. (русск. яз.), **Карачулинъ** Ал. Петр., нс. (русск. яз. и арифмет.), **Дуссъ** А. Ф. (французск. яз.), **Швырковъ** Петръ Ив., кс. (рисов.), помощн. классн. наст. **Боссе** Густ. Ал., нс. (гимнаст.), **Пиллау** К. И., (нѣмецк. яз. и арифмет.), **Германъ** Карлъ Осип. (франц. яз.), **Аграновскій** А. А. (гимнаст.), завѣд. учен. квартир. **Краузе** Оск. Ад., ка. (чистоп.), врачъ **Вильямъ** Ник. Ник., дкт.

Общество вспомоществованія бывш. воспитанниковъ училища при Лютеранской церкви св. Михаила.

Предсѣд. **Ковальцигъ** Георг. Ив., дсс., товарищ. **Гильвегъ** Влад. Карл., сс., казнач. **Федотовъ** Конст. Вас., лпгр., секр. **Веберъ** Фед. Карл., пр. пов., чл. **Зиберъ** Адол. Андр., лпгр., **Тидке** Конст. Эд., куп.

Реальное училище при Реформатской церкви.

(Лобковск. пер., д. Фидлеръ, телеф. 209.)

Плата за уч. въ пригот. классѣ 100 р. со 2 по 7—200 р., поступ. въ 4 кл. и выше платятъ 300 р. въ годъ.

Директ. **Фидлеръ** Ив. Ив., сс., инсп. **Бажановъ** Ник. Григ., кс., законоуч.: свящ. **Добровольскій** Іоан. Ник. **Маврицкій** Вас. Абр., **Смирновъ** Алдръ Ив., діак., препод.: **Соколовъ** Вл. Дм., сс., **Фридрихсонъ** Карлъ Алдр., сс., **Рѣпинъ** Вален. Иллiод., сс., **Піотровичъ** Меч. Густ., нс., **Сакулинъ** Пав. Никит., нс., **Алексѣевъ** Сем. Ал., кс., **Греве** Ферд. Конр., сс., **Кречетовичъ** Лев. Мел., **Успенскій** Конст. Ник., **Казаковъ** Серг. Ал., **Дюсимитьеръ** Фр. Ак., **Понамаренко** Митр. Вас., **Соколовъ** Ив. Ив., **Кашинъ** Як. Прох., гс., пом. классн. наставн. **Строгановъ** Пав. Вас., нс., **Снѣговъ** Ник. Ив., **Пинья** Людв. Эразм., **Персидская** Мар. Модест., **Паукеръ** Анж. Карл., врачъ **Зандбергъ** Авг. Ив., нс., преподав.: **Бирюковъ** Леонт. Ил., **Заозерскій** Ник. Алдр., **Яшновъ** Петръ Ив., **Степановъ** Андр. Макс., **Пижа** Мадел. Франц., **Исаковъ** Ник. Ал.

Частное Реальное училище Воскресенскаго.

(Мясницкая, д. Липгардтъ).

Шесть классовъ, кромѣ дополнительнаго и приготовительн. 1, 2, 3, 4, 5 и 6 классы съ 2 отдѣленіями. Существуетъ съ 1871 года, плата за приходящ. учен. въ пригот. и 1 кл. 200 руб. въ годъ, во 2 и 3 кл. 250 руб. въ 4, 5, 6 и дополн. клас. 300 руб. Назначенная за ученика плата при переходѣ его въ другой классъ не увеличивается.

Дирек. **Воскресенскій** Конст. Павл., дсс., и. об. инспект. **Воиновъ** Вас. Мих., сс., законоучит. **Звѣревъ** Конст. Петр., прот., **Уваровъ** Сем. Як., свящ., **Орловъ** Фед. Серг., свящ., **Фрей** Оск. Ив., паст., преподав. **Золотницкій** Ник. Фед., сс., **Высотскій** Конст. Сем., кс., **Горячій** Пав. Петр., въ XII кл., **Воронецъ** Алдръ Митр., нс., **Сливицкій** Вал. Ал., нс., **Богоявленскій** Серг. Конст., нс., **Струевъ** Ник. Петр., сс., **Казанскій** Ив. Павл., сс., **Абрамовъ** Арк. Ник., **Ивановъ** Петръ Мих., сс., **Розановъ** Вас. Ив., нс., **Некрасовъ** Бор. Дм., въ VIII кл., **Ивановскій** Ал. Арс., въ VIII кл., **Погоржельскій** Владис. Андр., въ VIII кл., **Позеверкъ** Валент. Алдр., въ VIII кл.. **Россинскій** Дм. Мих., ттс., **Попперэкъ** Георг. Алдр., кс., **Абкинъ** Матв. Іос., **Шашкинъ** Вл. Ал., п. п. гр., **Пилюгинъ** Ив. Як., **Мельницкій** Серг. Алдр., пдплк., **Кульбергъ** Ник. Алдр., въ VIII кл., **Кравцовъ** Вас. Плат., п. п. гр., помощн. классн. наст.: **Ивановъ** Вл. Капит. ттс., **Богдановъ** Ив. Ив., ттс., **Морозовъ** Дм. Ив. въ X кл., **Тимофеевъ** Ник. Ник., крг., **Комаровъ** Ник. Сем., преподав.: **фонъ-Нотгафтъ** Конст. Петр., кс., **Полонсевичъ** Алдръ Ив., **Некрасовъ** Фед. Фед., **Рашевскій** Конст. Ник., врачъ **Краснобаевъ** Тим. Петр., нс., письмов. **Розановъ** Вас. Серг., ка.

Общество вспомоществованія бывшихъ учениковъ реальнаго училища Воскресенскаго.

Общество учреждено въ ознаменованіе исполнившагося 25-лѣтія существ. Реальнаго училища Воскресенскаго 11 октяб. 1898 г. Цѣль общества: 1) Обезпечивать дальнѣйшее существованіе училища и способствовать усиленію его учебн. средствъ; 2) выдавать ссуды и пособія нуждающимся членамъ и ихъ семьямъ и содѣйствовать въ прiисканіи имъ мѣстъ и занятій; 3) помогать нуждающимся ученикамъ какъ во время обученія въ училищѣ, такъ и въ высшихъ учебныхъ заведеніяхъ. Число членовъ почетныхъ—7, дѣйствител.—107, сотрудниковъ—3 и соревноват.—60.

(Правл. Мясницкая, д. Т-ва Липгардъ).

Пожизнен. поч. предсѣд. и почет. членъ **Воскресенскій** Конст. Пав., дсс., предсѣдат. и почетн. членъ **Абрикосовъ** Георг. Ал., инж., товар. **Карповъ** Фед. Ген., инж., казн. и почетн. членъ **Липгардтъ** Эрн. Эд., инж., секр. **Тимофеевъ** Серг. Ник., непр. членъ **Воронковъ** Ник. Вас., канд. на должн. казн. **Липгартъ** Эм. Эм., куп., секрет. **Крыловъ** Ник. Вас., чл. ревизіон. коммис. **Губаревъ** Алдръ Петр., проф., **Кузнецовъ** Серг. Матв., п. п. гр., **Тиль** Іос. Генр., п. п. гр., дѣлопроизвод. **Богдановъ** Ив. Ив., ттс., почетн. чл.: **Некрасовъ** Пав. Ал., дсс., **Кохманскій** Вяч. Симфор., тс., **Морозовъ** Ал. Викул., п. п. гр., **Липгартъ** Эд. Алдр., п. п. гр., **Горячій** Пав. Пет.

Частное реальное училище К. К. Мазинга.

(Знаменка, Антипьевск. пер., соб. домъ).

Пользуется правами казенныхъ реальныхъ училищъ, годов. плата пригот. кл. 100 руб. 1, 2 и 3—200 руб. 4, 5, 6 и 7—250 руб.

Дирек. **Мазингъ** Карлъ Карл., дсс., инспект. **Модестовъ** Ал. Як., въ VI кл., законоучит.: **Покровскій** Серг. Павл., свящ., **Лаврентьевъ** Серг. Вас., свящ., **Парусниковъ** Пав. Ив., свящ. Препод.: **Брошадтъ** Юл. Юл., **Баюковъ** Дм. Дм., сс., **Барановъ** Серг. Ник., сс., **Бѣляшинъ** Вас. Вас., сс., **Васютинскій** А. Мак., состоитъ въ VIII кл., **Юртела** Андр. Як., сс., **Дессона** Евг. Юл., въ VIII кл., **Казачкинъ** П. Ст., въ VIII кл., **Кунце** Руд. Андр., нс., **Мамаевъ** Петръ Ил., нс., **Вишняковъ** Евг. Ив., въ VIII кл., **Нечаевъ** Мих. Мих., нс., **Превъ** Кир. Мих., **Плестереръ** Арт. Людв., сс., **Первухинъ** Арс. Григ., нс., **Самсоновъ** Алдръ Ал., кс., **Сторожевъ** Вас. Ник., ка., **Цебриковъ** Вл. Мих., **Чистяковъ** Іос. Ив., нс., **Юркевичъ** Ив. Викент., сс., помощн. классн. наст. **Махоновъ** Вл. Мих., нс., **Бобылевъ** Вл. Констг., въ X кл., **Щербаковъ** С. Л., въ X кл., **Палице** Ос. Ос.

Мужское Французское училище при Французской Католической церкви Св. Людовика.

(М. Лубянка, д. Француз. церкви).

Плата съ приход. за обуч. 125 руб. полупанс. 200 руб. и пансіон. 350 руб., кромѣ того вносится 10 руб. или 15 руб. см. по классу за книги.

Дирек. **Фонде-де-Монтюссенъ** Евг. Феликс., сс., ст. надзират. **Жанно** Людв. Петр., предсѣдат. учил. совѣта **Либерсье** Альб., паст., преподав. **Струженскій** Мих. Ив., кс., **Гроро** Франц. Ник., **Пономаренко** Митр. Вас., **Касцовъ** Капит. Георг., **Румянцевъ** Андр. Андр., **Силли** Авг. Гавр., **Фуресъ** Ксав. Ос., **Гранклеманъ** Викт. Уст., **Варсобинъ** Конст. Петр., **Понсъ** Арм., **Фердинандовъ** Алдръ Влад., **Строгановъ** Пав. Вас., нс., **Власовъ** Конст. Павл., **Рашевскій** Конст. Ник., **Пустоваловъ** Ив. Ив., **Жибозъ** Фр. Фр., **Дренленъ** Леон. Леон., **Геффеле** Леон. Уст., **Петровъ** Ник. Вас., **Лемонье** Элив., паст., **Пятницкій** свящ., **Коваленскій** Викт. Мих., свящ.

Московская Духовная Семинарія.

(Божедомскій пер., соб. д.).

Предсѣдат. правл. рект. архим. **Анастасій**, инспект. **Ястребцовъ** Сер. Зах., сс., чл. отъ духовен. **Успенскій** Серг. Вас., свящ., канд. акад., **Разумихинъ** Арс. Ив., канд. акад., секрет. **Некрасовъ** Дм. Алдр., преподават.: **Струженцовъ** Мих. Ив., **Розановъ** Ник. Петр., маг., **Минервинъ** Дм. Мих., **Мининъ** Пет. Мих., **Никитскій** Серг. Павл., **Кедровъ** Серг. Ив., **Марковъ** Конст. Мих., свящ. канд., **Десницкій** Алдръ Павл., **Любимовъ** Ник. Алдр., свящ. канд., **Звѣревъ** Ал. Викт., канд., **Вержболовичъ** Мих. Ос., маг., **Преферансовъ** Мих. Мих., **Свѣтовидовъ** Серг. Ник., канд., **Поповъ** Ник. Григ., маг., **Наумовъ** Ник. Вас., канд., **Кедровъ** Ник. Ив., канд., **Полянскій** Ив. Вас., свящ., **Некрасовъ** Дм. Алдр., канд., **Милорадовичъ** Серг. Дм., крг., учит. пѣн. **Войденовъ** Вас. Петр., помощ. инспект.: **Троицкій** Ив. Вас., **Минервинъ** Клим. Ник., канд., **Поспѣловъ** Петръ Петр., канд., **Третьяковъ** Пет. Мих., библіот. **Покровскій** Алдръ Ив., духовн. **Воздвиженскій** Ник. Мих., свящ., экон. **Цвѣтковъ** Ил. Ив., кск., письмовод.: **Лебедевъ** Мих. Мих., **Кудиновъ** Ал. Фед., свящ. врачъ **Казанскій** Викт. Ив., фельдш. **Осиповъ** Ал. Ив.

Братство Св. Николая, учрежденное въ память Цесаревича Николая Александровича при Николо-Явленской на Арбатѣ церкви для пособ. бѣднѣйш. учен. духовн. Семин. и учил. Моск. епархіи.

Канцелярія Совѣта—Арбатъ, д. церкви Св. Николы-Явленнаго.

Предсѣд. **Лебедевъ** Іоан. Матв., прот., члены: **Некрасовъ** Дм. Петр., прот., **Румянцевъ** Фед. Ив., прог., **Покровскій** Іоан. Ос., свящ., **Любимовъ** Ник. Алдр., свящ., **Соловьевъ** Ник. Ил., свящ., дѣлопр. **Гедеоновъ** Алдръ Мих., діак., письмовод. **Смирновъ** Вас. Ал.

Образцовая начальная при Семинаріи школа.

Законоуч. **Воздвиженскій** Ник. Мих., свящ., учит.: **Толгскій** Вас. Вас., свящ., **Сперанскій** Алдръ Ив., діак.

Донское духовное училище.

(Донская слобода).

Смотрит. **Румянцевъ** Ив. Ив., сс., помощ. **Доброумовъ** Серг. Ив., сс., члены правлен.: **Любимовъ** Ив. Алдр., сс., канд. акад., **Розановъ** Серг. Гавр., свящ., канд. акад., **Сергіевскій** Вас. Фил., свящ., канд. акад., врачъ **Цвѣтковъ** Алдръ Никит., кс., учит.: **Любимовъ** Ив. Алдр., сс., **Зеленецкій** Вас. Ник., сс., **Ильинскій** Вас. Петр., сс., **Приклонскій** Вас. Петр., **Архангельскій** Мих. Вас., нс., **Шевелевъ** Викт. Мих., надзират.: **Троицкій** Алдръ Ник., **Воронцовъ** Мих. Дм., **Смирновъ** Алдръ Фед.

Московское Заиконоспасское духовное училище.

(Никольская, соб. д.).

Правлен. Предсѣд. **Тарасій**, соб. іером. канд. дух. ак., члены правл.: **Ключаревъ** Вас. Петр., сс., канд. дух. акад., **Смирновъ** Петръ Ал., маг. дух. акад., прот., **Добролюбовъ** Ал. Ник., канд. дух. акад., свящ., **Покровскій** Серг. Ив., сс., канд. дух. акад., преподав.: **Покровскій** Серг. Ив., канд. дух. акад., сс., **Троицкій** Кир. Фед., канд. дух. акад., сс., **Грецовъ** Алдръ Никит., сс., канд. дух. ак., **Бѣляевъ** Мих. Фед., сс., канд. дух. ак., **Смирновъ** Вл. Вас., нс., **Смирновъ** Алдръ Ник., учит. пѣн. **Хохловъ** Алдръ Павл., надзират. за ученик.: **Смирновъ** Алдръ Ник., **Громоковскій** Серг. Алдр., врачъ **Секторовъ** Род. Петр., зубн. врачъ **Эскинъ** Моис. Захар.

Практическая Академія Коммерческихъ наукъ.

(Покровскій бул., соб. д. Тлф. 1980).

Попечит. Е. И. В. В. К. **Сергѣй Александровичъ**, предсѣдат. **Сапожниковъ** Вл. Григ., ман. сов., члены: **Мальмбергъ** Ром. Ром., п. п. гр., **Ильинъ** Ал. Алдр., п. п. гр., **Долговъ** Серг. Мих., **Абрикосовъ** Ник. Ал., секрет. **Гжельскій** Алдръ Пав., сс., директ. **Алексѣевъ** Алдръ Сем., дсс., инспект. **Казаковъ** Ал. Вас., кс., законоучит. **Діомидовъ** Мих. Ив., свящ., **Поповъ** Арг. Яковл., преподав.: **Жуковскій** Ник. Ег., дсс., **Прокофьевъ** Алдръ Вас., сс., **Петровъ** Петръ Петр., дсс., **Герценштейнъ** Мих. Як., **Давыдовскій** Вас. Фед., дсс., **Зерновъ** Георг. Серг., **Шашкинъ** Вл. Ал., **Вернекингъ** Клем. Герм., **Фрей** Оск. Ив., паст., **Муро** Викт. Ип., **Леонгарди** Ив. Густ., сс., **Прево** Мор. Авг., **Макъ-Клиландъ** Алдръ Викт., **Николаевъ** Ив. Ник., **Кожевниковъ** Ник. Ник., нс., **Шеншинъ** Ал. Фед., сс., **Маймистовъ** Мих. Вас., сс., **Тарасовъ** Ив. Троф., дсс., **Ремнетеръ** Як. Петр., нс., **Новгородцевъ** Пав. Ив., **Вильтонъ** Алдръ Альфр., ка., **Ольшанекъ** Фр. Ив., **Вишнякъ** Вл. Вл., п. п. гр., **Клементъ** Ром. Ант., **Грабанекъ** Ив. Франц., **Рожковъ** Ник. Алдр., **Каллашъ** Влад. Влад., **Луценко** Евг. Ив., въ VIII кл., **Нелидовъ** Фед. Фед., **Николаевъ** Вал. Ник., сост. въ VIII кл., **Шереметевскій** Ник. Фед., надзират.: **Мартенъ** Альф. Франц., **Мейеръ** Эрн. Фед., нс., **Гише** Густ. Алдр., **Грунеръ** Арв. Фед., кс., **Калужинскій** Гавр. Пет., нс. **Орловъ** Ег. Вас., ка., **Сѣриковъ** Серг. Вл., гс., **Солодовниковъ** Алдръ Дм. кс., **Завьяловъ** Ник. Ник., сост. въ VIII кл., **Фи-**

латовъ Ив. Ник., **Ковалевъ** Серг. Влад., **Никуленко** Мих. Фед., **Дуссъ** Авг. Ив., **Мирчинкъ** Фед. Мих., кс., лаборанты: **Капустинъ** Як. Плат., сс., **Новицкій** Алдръ Вас., инж. техн., бухгалт. **Батаковъ** Тих. Ив., крг., помощн. экон. **Шиловъ** Кир. Ив., гс., фельдш. **Минаковъ** Ник. Аидр., врачъ **Погожевъ** Андр. Мак., нс., зубной врачъ **Остроумовъ** Ант. Петр.

Московское Коммерческое училище.

(Остоженка, соб. д. Тлф. 489).

Попеч. **Болдаревъ** Ник. Арк., поч. опек., тс., директ. **Козыревъ** Конст. Ник., дсс. (прин. ежедн., кромѣ праздн., отъ 9—3 ч.), непрем. чл. сов. кн. **Голицынъ** Вл. Мих., тс., **Булочкинъ** Серг. Алдр., канд. пр., п. п. гр., почет. чл.: **Сорокоумовскій** Пет. Павл., п. п. гр., **Карнѣевъ** Вас. Дм., сс., **Щукинъ** Серг. Ив., п. п. гр., **Носенковъ** Алдръ Ив., п. п. гр., казн. **Нырковъ** Алдръ Фед., п. п. гр., секрет. сов. **Смирновъ** Пет. Як., кс., инспект. **фонъ-Фолькманъ** Вас. Вас., сс., воспитат.: **Вельцъ** Евг. Ром., сс., **Бангъ** Ив. Леонг., кс., **Фельдтъ** Вил. Вил., ка., **Дессона** Юл. Карл., **Трейеръ** Арт. Фридр., въ VIII кл., **Страутманъ** Кристофъ Ансовичъ, **Турнье** Анжель Лукьян., **Дессона** Альфр. Юл., **Симонсонъ** Алдръ Алдр., **Тастевенъ** Эдм. Ив., **Біолле** Верн. Авг., **Грезе** Сам. Фед., въ VIII кл., **Пыхтѣевъ-Какуевъ** Ник. Вас., законоуч.: **Покровскій** Ив. Ос., свящ., **Надеждинъ** Хрис. Ал., свящ., **Лавровъ** Дм. Павл., преподав.: **Виноградовъ** Ник. Ив., сс., **Державинъ** Ив. Ив., сс., **Хитровъ** Пав. Ив., кс., **Рождественскій** Пет. Андр., **Гудъ** Вас. Ив., **Марзденъ** Викт. Ив., **Розановъ** Вас. Ив., нс., **Покровскій** Ал. Викт., нс., **Брюхоненко** Алдръ Ник., ка., **Риттеръ** Георг. Эмил., кс., **Титовъ** Ник. Серг., кск., **Сѣриковъ** Серг. Вл., гс., **Мазингъ** Алдръ Алдр., нс., **Михайловъ** Вл. Петр., сс., **Горлицынъ** Леон. Леон., ка., **Галицкій** Ник. Павл., въ VIII кл., **Нагибинъ** Серг. Фед., въ VIII кл., **Масловъ** Як. Андр., **Зоринъ** Серг. Петр., сс., **Замятинъ** Пет. Алдр., сс., **Реформатскій** Алдръ Ник., нс., **Вильямсъ** Вл. Роб., ка., **Бочваръ** Анат. Мих., нс., **Никитинскій** Як. Як., дсс., **Рождественскій** Вл. Вас., кс., **Джаваховъ** Алдръ Ник., учителя: **Ивановъ** Ив. Ив., кс., **Ахмаковъ** Серг. Алдр., кс., **Евсѣевъ** Ив. Евс., гс., **Лакіеръ** Ник. Ник., ттс., **Шашкинъ** Вл Ал., **Ольшаникъ** Фр. Ив., **Струковъ** Серг. Дм., шт.-кап., врачи: **Сергіевскій** Дм. Ал., сс., **Бетхеръ** Дм. Ал., кс., зубн. вр. **Адельгеймъ** Пав. Льв., ттс., бухг. **Капустинъ** Як. Пл., сс., смотр. дома и экон. **Плавинскій** Вл. Ив., нс., архитект. **Гиппіусъ** Карлъ Карл., ттс., смотр. лазар. **Чиликинъ** Георг. Ив., крг., кастел. **Матулевичъ** Мар. Дм., сост. при письм. дѣл. канцел. сов. и правл.: **Некрасовъ** Пет. Ил., **Кузинъ** Ал. Ив., **Вишняковъ** Алдръ Петр.

Александровское Коммерческое училише

(Ст. Басманная, соб. д.).

Попечительный Совѣтъ.

Предсѣд. **Найденовъ** Ник. Алдр., ком. с., товар. **Сапожниковъ** Вл. Григ., ман. с., непр. чл. **Булочкинъ** Серг. Алдр., канд. пр., члены: **Харитоненко** Пав. Ив., дсс., **Лосевъ** Алдръ Лук., ман. с., **Барановъ** Ив. Алдр., ман. с., **Колли** Як. Андр., п. п. гр., **Ясюнинскій** Конст. Арс., ман. с., секрет. **Петропавловскій** Серг. Петр., нс., директ. **Андреевъ** Конст. Ал., дсс., инспекторъ **Батмановъ** Ив. Ем., сс., законоуч.: **Виноградовъ** Ген. Фед. свящ., **Виноградовъ** Ник. Серг., свящ., **Строгановъ** Ник. Ник., свящ., **Кудрявцевъ** Вас. Егор., діак., **Фрей** Оск. Ив., паст., преподав.: **Филоматитскій** Алдръ Вас., сс., **Цуриковъ** Ник. Павл., сс., **Кремеръ** Ник. Як., въ VIII кл., **Карагулинъ** Ал. Петр., нс., **Петровъ** Вас. Троф., ка., **Фриче** Влад. Мак., ка., **Жариновъ** Дм. Ал., въ VIII кл., **Линде** Авг. Льв., сс., **Заррингъ** Карлъ Ив., кс., **Лавриновичъ** Конст. Алдр., нс., **Вельмъ** Як. Ос., сс., **Люцкендорфъ** Роб. Ферд., **Цирнаскъ** Ив. Ос., **Лекультръ** Альфр. Андр., сс. **Денореа** Сам. Сам., **Марцъ** Авг. Евг., сс., **Золотницкій** Ник. Фед., сс., **Макъ-Клиландъ** Андр. Викт., **Триксъ** Карлъ Фр., **Виноградовъ** Серг. Петр., сс., **Адріяновъ** Пет. Григ., сс., **Флинкъ** Алдръ Карл., сс., **Гордѣевъ** Фед. Фед., кс., **Штернбергъ** Пав. Карл., сс., **Цингеръ** Алдръ Вас., кск., **Артари** Алдръ Петр., кс., **Виноградовъ** Влад. Ис., кс., **Синицкій** Леонт. Дан., кс., **Гартвигъ** Андр. Фед., кс., **Фрейбергъ** Пав. Роб., сс., **Шустовъ** Алдръ Ник., нс., **Писаревскій** Григ. Григ., кс., **Горбенко** Викт. Моис., ттс., **Солодовниковъ** Алдръ Дм., ка., **Замятинъ** Пет. Алдр., сс., **Рождественскій** Ал. Андр., **Ивановъ** Ал. Ив., сс., **Шапошниковъ** Ник. Ник., **Заикинъ** Ник. Вас., нс., **Нагибинъ** Серг. Фед., въ VIII кл., **Демидовъ** Ник. Влад., сс., **Ивановъ** Ник. Куз., кс., **Зиновьевъ** Ник. Алдр., кс., **Яковенко** Ал. Як., сс., лабор. при физ. каб. **Абельсъ** Карлъ Карл., врачъ **Самосскій** Ник. Ив., кс., письмовод. **Петропавловскій** Ник. Егор., п. п. гр.

Частное Коммерческое училище К. К. Мазинга.

(Антипьевскій пер., соб. д.).

Пользуется всѣми правами Коммерческ. учил. вѣдомства Министерства Финансовъ.

Директ. **Мазингъ** Карлъ Карл., дсс., законоучит. **Лаврентьевъ** Серг. Вас., свящ., препод.: **Модестовъ** Ал. Як., въ VI кл., **Нечаевъ** Мих. Мих., нс., **Райковъ** Степ. Ив., крг., **Сторожевъ** Вас. Ник., ка., **Залитъ** Пет. Андр., **Романовъ** Вяч. Ил., **Юртела** Андр. Як., сс., **Толоконниковъ** Мих. Ив., нс., воспитат.: **Филитисъ** Конст. Степ., нс., **Брошатъ** Юлій Юл., сост. въ VIII кл., **Васютинскій** Ал. Макар., сост. въ VIII кл., **Вишняковъ** Евг. Ив., сост. въ VIII кл., **Мамаевъ** Пет. Ил., нс.

Набилковское Коммерческое училище.

(Мѣщанская, соб. д.).

Попечитель. . . . .

Сотрудн.: **Унковскій** Сем. Алдр., кск., **Перловъ** Ник. Ник., **Іораловъ** Фед. Дав., кск., **Дунинъ-Слѣпецъ** Ант. Игнат., ттс., **Лупандинъ** Конст Дм., **Карнѣевъ** Вас. Дм., сс, **Звѣревъ** Ник. Павл., кс., **Саломе** Роб. Густ., инж., кс., **Введенскій** Вас. Алдр., кс., **Коппе** Ром. Карл., сс., **Пузына** Сав. Як., инж., кс., директ. **Авроринъ** Пав. Петр., дсс., законоуч. **Знаменскій** Мих. Петр., свящ., препод.: **Іогансонъ** Карл. Карл., ка., **Галицкій** Ник. Павл., въ VIII кл., **Некрасовъ** Бор. Дм., въ VIII кл., **Гордѣевъ** Фед. Фед., кс., **Зыковъ** Вл. Павл., сс., **Засютинскій** Ал. Мак., **Бурмистровъ** Ив. Ив., ка., **Толоконниковъ** Мих. Ив., нс., **Свавицкій** Апп. Ник., въ VIII кл., **Вольтеръ** Ир. Бор., **Жибозъ** Фран. Сил., въ VIII кл., **Богдановичъ** Ив. Викт., ка., **Лебедевъ** Петръ Петр., **Биндеманъ** Ник. Ник., нс., **Снѣдковъ** Алдръ Мих., кс., **Якимовъ** Вас. Ник., **Орловскій** Як. Серг., врачъ уч. **Виддеръ** Ник. Алдр., нс., фельд. **Зеликовичъ** Викт. Мих., преподав. въ приготов. клас.: законоучит.: **Знаменскій** Мих. Пет., свящ., **Успенскій** Евг. Павл., нс., **Трояновскій** Ив. Ив., въ X кл., воспитатели: **Успенскій** Евг. Павл., нс., **Некрасовъ** Бор. Дм., въ VIII кл., **Приклонскій** Ник. Пет., нс., помощн.: **Егоровъ** Дм. Ив., вь X кл., **Горинъ** Серг. Ив., въ X кл., **Воскресенскій** Арт. Евг., въ X кл., **Гутовскій** Ник. Фил., зуб. врачъ **Моллотъ** Пав. Георг., каст. **Знаменская** Елиз. Пав., заним. письм. **Гантеръ** Вѣра Мих.

Пріютъ имени Гиппіусъ, состоящій при Набилковскомъ Коммерческомъ училищѣ.

(Мѣщанская, соб. д.).

Попечит. **Треумовъ** Алдръ Ив., завѣд. пріют. **Авроринъ** Пав. Петр., дсс., законоучит. **Владиславлевъ** Ал. Ник., діак., воспитат. онѣ же и преподават. **Бѣлкина** Ол. Мих. (она же надзират.), **Руднева** Ол. Ник., учит.: **Бурмистровъ** Ив. Ив., **Снѣтковъ** Алдръ Мих., врачъ **Виддеръ** Ник. Алдр., нс., фельдш. **Зеликовичъ** Викт. Мих., кастел. **Знаменская** Елиз. Павл., письмовод. (вакансія).

Коммиссаровское Техническое училище.

(Арбатской ч. 2 уч., Благовѣщен. пер., соб. домъ, тлф. 739).

Училище имѣетъ 7 классовъ. Ученики принимаются приходящими съ платою 120 руб. и пансіонерами съ платою 400 руб. въ годъ. Плата вносится по полугодіямъ. Окончившіе курсъ пользуются при отбываніи воинской повинности правами окончившихъ учебн. завед. первыхъ двухъ разрядовъ, а при поступл. на Государств. службу и при производствѣ въ I классн. чинъ правами окончившихъ средн.-учебн. завед.

Высоч. покр. учил. Е. И. В. В. К. **Константинъ Константиновичъ**.

Поч. попеч. **Губонинъ** Серг. Петр., сс., товар. **Кохманскій** Вяч. Симф., дтс.

Почетн. члены: Е. И. В. В. К. **Сергѣй Александровичъ**, **Витте** Серг. Юл., дтс., **Ковалевскій** Вл. Ив.. тс., **Аничковъ** Ник. Мих., тс., **Аноповъ** Ив. Ал., тс., **Аристовъ** Ив. Вас., тс., **фонъ-Гернетъ** Серг. Павл., **Губонинъ** Ник. Пет., нс., **Лурье** Карл. Алдр., **Карауловъ** Ив. Дм., сс., **Спицынъ** Алдръ Алдр., **Троицкій** Конст. Пет., дсс., **Вишняковъ** Ал. Сем., нс., **Матвѣевъ** Алдръ Ник., дсс., **Цвѣтковъ** Ник. Ал., кс., **Перепелкинъ** Ник. Митр., сс., **Талицкій** Ив. Вас., сс., **Рубановскій** Алдръ Аф., сс., **Соломко** Анат. Ал., **Воскресенскій** Конст. Павл., дсс., **Геппенеръ** Макс. Карл., сс., **Плевако** Фед. Никиф., сс., **Арбатскій** Дм. Алдр., сс., **Зайцевъ** Конст. Ник., сс., **Кельинъ** Викт. Фед., кс., **Паутынскій** Стан. Макс., п. п. гр., **Шиллеръ** Алдръ Ник., сс., **Голубевъ** Левъ Викт., ка., **Кригеръ** Дав. Андр., сс., **Рашковъ** Дм. Петр., дсс., **Бари** Алдръ Веніам., **Протопоповъ** Ник. Ал., п. п. гр., **Шуховъ** Влад. Григ., инж.-мех., ка., **Листъ** Густ. Ив., ком.-сов., **Якунчиковъ** Ник. Вас., кск., бар. **Шеппингъ** Вл. Дм., сс.

Члены соревн.: **Шкоттъ** Як. Алдр., сс., **Матвѣевъ** Ал. Алдр., крг., **Оссовецкій** Ст. Ив., инж., кск., **Карповъ** Фед. Ген., ка., **Листъ** Алдръ Густ., крг., **Фоссъ** Фед. Фед., инж., ка., **Магула** Мих. Ег., куп., **Блиновъ** Пав. Андр., двор., **Шехтель** Фр. Ос., архит., нс., **Троицкій** Конст. Конст., ттс., **Винклеръ** Людв. Мих., **Грузовъ** Серг. Фед., кс., **Гивартовскій** Ром. Бен., нс., **Камерницкій** Вл. Дан., **Стуконъ** Альф. Карл., **Постольскій** Конст. Ник., кск., **Худяковъ** Петръ Кондр., проф.,дсс., **Соколовъ** Сер. Ив., инж., **Тышка** Казим. Франц., инж., **Андерсонъ** Юл. Ив., ттс., **Симонъ** Ив. Ив., куп., **фонъ-Беккератъ** Ав. Леонт., **Оссовецкій** Ив. Стан., нс., **Живаго** Макс. Вас., нс., **Корещенко** Алдръ Ник., нс., **Гринвальдъ** Ив. Мих., п. п. гр., **Гопперъ** Ал. Вас., **Кнауфъ** Фед. Фед., **Гивартовскій** Бен. Бен., ттс., **Прове** Руд. Ив., кск., **Дрезеймейеръ** Пав. Мейнгард., куп., **Сливинскій** Рич. Каз., ка., **Голубевъ** Викт. Викт., кск., **фонъ-Зенгбушъ** Ив. Алдр., дсс., **Цыплаковъ** Олимпій Ив., нс., **Кохманскій** Евг. Вяч., ка., **Шестаковъ** Вл. Евгр., двор., **Михайловъ** Ник. Мих., ттс., **Грейнеръ** Кар. Густ., ка., **Листъ** Отто Адол., **Мясниковъ** Евг. Ник., нс., **Вишняковъ** Петръ Ал., п. п. гр., **Пѣнтка** Эразм. Стан., ка., **Живаго** Серг. Вас., куп., **Жариновъ** Викт. Ник., ка., **Листъ** Викт. Мор., ка., **Левинъ** Людв. Ив., **Осиповъ** Конст. Викт., п. п. гр., **Поповъ** Серг. Алдр., ттс., **Траппъ** Карл. Ив., **Цыплаковъ** Митр. Ив., ттс., **Доброумовъ** Ник. Павл., кс., **Листъ** Ник. Густ., инж.-мех., **Никифоровъ** Мих. Илл., ттс., **Липгардъ** Георг. Емил., п. п. гр., **Мухинъ** Серг. Андр., двор., крг., **Листъ** Георг. Адол., инж., **Лоренцъ** Сем. Сав., **Недошивинъ** Алдръ Ив., кск., **Первенцевъ** Алдръ Георг., **Шеферъ** Эд. Ив.

Директоръ учил. **Исаенковъ** Серг. Дм., сс., инспекторъ **Яшновъ** Андр. Ив., инж.-мех., завѣд. учебн. мастерск. **Лапшинъ** Серг. Ив.,сс ,помощ. **Доброгорскій** Серг. Іос., инж.-мех.

Законоучит. **Смородинъ** Ив. Петр., свящ., діаконъ **Максимовъ** Ник. Ник.

Преподават.: **Арбатскій** Дм. Алдр., сс., **Струевъ** Ник. Петр., сс., **Пѣгушевъ** Вас. Ал., сс., **Баюковъ** Дм. Дм., сс., **Чижевскій** Мих. Петр., сс., **Рашковъ** Серг. Алдр., сс., **Кульчицкій** Мих. Як., сс., **Бѣловъ** Пав. Сем., инж.-мех., **Блокъ** Оск. Эдуард., кск., **Васильковскій** Алдръ Сем., кск., **Голдованскій** Ант. Павл., кс., **Енишерловъ** Конст. Васил., инж.-мех., **Казинцевъ** Алдръ Степ., **Лопатинъ** Анат. Сем., **Околовъ** Флор. Сильвер., ка., **Ремезовъ** Ник. Митр.. пдплк., **Петручикъ** Авксен. Алдров., крг., **Петровъ** Георг. Аристарх., **Шашкинъ** Вл. Ал., п. п. гр., **Малышевъ** Вас. Григ., сс., **Богоявленскій** Дм. Дм., сс., **Келлатъ** Мих. Сам., сс.. **Краснопѣвцевъ** Ив. Вас., сс., **Маккеръ** Гуго Эд., сс., **Дихеусъ** Карлъ Карл., сс., **Кротковъ** Левъ Андр., ттс.

Надзират. старш.: **Наумовъ** Серг. Ил., кс., **Огаревъ** Пав. Григ., сс., надзират. младш.: **Архангельскій** Алдръ Павл., нс., **Бухаринъ** Ив. Гавр., кск., **Макушинъ** Мих. Ив., ка., **Большаковъ** Ник. Вас., **Крыловъ** Пав. Ив., **Веревкинъ** Алдръ Ив., **Соловьевъ** Як. Никит., **Соловьевъ** Мих. Вас., кск., **Сурминъ** Ник. Ник., въ IX кл., **Колесниковъ** Алдръ Тим., нс., врачъ **Шкоттъ** Як. Алд., сс., фельдш. **Шестовъ** Дм. Пав., казн. и письмовод. **Михайловъ** Ив. Ант., ка., руковод. работ. маст. **Радцигъ** Ант. Фед., **Демидовъ** Алдръ Фед., смотрит. зд. **Ванифатьевъ** Вас. Вас., ка.

Общество вспомоществованія недостаточн. ученикамъ Коммиссаровскаго Техническаго Училища.

Предсѣдат. **Кохманскій** Вяч. Симф., кандид. **Перепелкинъ** Ник. Митр., сс. казначей **Матвѣевъ** Алдръ Ник., дсс., кандид. **Богоявленскій** Дм. Дм., сс., секрет. **Рашковъ** Серг. Алдр., сс., члены: **Смородинъ** И. П., свящ., **Арбатскій** Дм. Алдр., сс., **Осиповъ** Конст. Викт., п. п. гр.

Земледѣльческая школа Императорскаго Московскаго О-ва Сельскаго Хозяйства, учрежд. 15 авг. 1822 г.

(Смоленск. бул., соб. д. 55; лѣтнее помѣщен. на Бутырск. хуторѣ).

Воспит. приним. въ 1-й кл. отъ 14—16 лѣтъ, а во 2-й отъ 15 до 17 лѣтъ. Плата за приход. 100 р., за пансіон. 300 р. въ годъ, кромѣ того ежегодно взимается 10 р. за учебныя пособія.

Директоръ **Бекетовъ** Вас. Ал., кс., инспект. **Добросмысловъ** Ив. Андр., въ VII кл., надзират. **Бемъ** Алдръ Петр., нс., бухг. и секр. педаг. сов., **Соболевъ** Фед. Вас., нс. (библіотекарь), **Померанцевъ** Пав. Сем., ттс. (письмов.), **Невскій** Алдръ Андр., ттс., преподав.: **Садковскій** Серг. Макс., свящ., **Рождественскій** Серг. Викт., кс., **Липпингъ** Ив. Ив., кс., **Сперанскій** Алдръ Вас., кс., **Гиллертъ** Вильг. Арн., сс., **Гессау** Герм. Юл., кс., **Косминковъ** Ал. Павл., нс., **Некрасовъ** Серг. Алдр., въ VIII кл., **Вараксинъ** Ал. Вас., въ VIII кл., **Ивановъ** Алдръ Ив., кс., **Домашневъ** Дм. Вл., ттс., **Совѣтовъ** Вас. Ив., нс., **Каринскій** Дм. Дм., въ VIII кл., **Псищевъ** Серг. Евгр., пр. пов., **Мининъ** Алдръ Петр., **Пушнинъ** Як. Кипр., управл. Бутырск. хутор. **Фрейманъ** Юл. Ив., ттс., врачъ **Власовъ** Алдръ Вас., экономъ **Нарциссовъ** Алдръ Серг., уч. огородн. и плодоводства **Погоржельскій** Гумб. Бониф.

Дельвиговское Желѣзнодорожное училище.

(2-я Мѣщанская, д. 65).

Условія—въ училищѣ.

Поч. попеч. **Рербергъ** Ив. Фед., тс., инж. пут. сообщ., исп. об. предсѣдат. (вакансія), чл.: **Парфеновъ** Серг. Мих., инж. пут. соебщ., **Моисеевъ** Серг. Вас., инж. пут. сообщ., смотрит. **Покровскій** Евг. Тим., инж.-мех., ка.; надзират.: **Ключаревъ** Ал. Петр., нс., **Горинъ** Серг. Ив.

Законоуч. **Владиславлевъ** Ал. Ник., діак.

Преподав.: **Андреевъ** Вас. Андр., ттс., **Горинъ** Серг. Ив., **Воиновъ** Пав. Мих., **Платоновъ** Алдръ Ив., **Епанешниковъ** Вас. Сем., ка., **Кратъ** Ив. Арх., ка., **Февралевъ** Фил. Павл., **Февралевъ** Гавр. Павл., учит. рисов.: **Андреевъ** Мих. Яковл., **Снѣтковъ** Алдръ Мих.

Московско-Казанское Техническое Желѣзнодорожное училище.

(Красносельск., д. Общ. Моск. Казанск. жел. дор.).

Пріемъ учениковъ производится исключительно въ 1-й классъ ежегодно съ 25—31 августа. Требуется представленіе свидѣтельства объ окончаніи полнаго курса ученія городскихъ (по пол. 1872 г.), двухклассныхъ сельскихъ и двухклассныхъ церковно-приходскихъ и выдержаніе повѣрочнаго испытанія изъ русскаго языка и арифметики. Возр. отъ 14--18 лѣтъ.

Попечит. **Нольтейнъ** Ег. Ег., кс., инж., начальн. **Фердинандовъ** Ал. Влад., ка., инспект. **Лукинъ** Матв. Григ., нс., препод.: **Пшеничниковъ** Ник. Ив., свящ., **Андреевъ** Вас. Андр., ттс., **Шеншинъ** Ал. Фед., сс.. **Епанешниковъ** Ив. Сем., кс., **Князятовъ** Ал. Петр., **Ржевскій** Вл. Ал., ттс., пом. завѣд. учебн. мастер.

Васильевъ Серг. Глѣб., стол. маст, **Хватовъ** Мих. Арс., слес. маст. **Марковъ** Серг. Ал., надзир. **Кузнецовъ** Андр. Ив., врачъ **Роберъ** Ник. Алдр., письмов. **Бѣляевъ** Серг. Павл.

МосковскоеТехническое желѣзнодорожное училище.

(Тверск. заст. рядомъ со Смоленск. вокз.).

Пріемъ учениковъ съ 14 л. до 18 л.

Техническія желѣзнодорожн. училища вѣд. Минист. Пут. Сообщ. суть открыт. учебн. завед., въ которыхъ преподаваніе направлено къ образованію техниковъ для желѣзнодорож. службы,какъ то: машинистовъ, пом. машинистовъ, дорожн. мастеровъ и друг. Учебный курсъ въ учил. 3-хъ-лѣтній и сверхъ того требуется 2-хъ-лѣтн. желѣзнодор. практика. Пріемъ желающ. поступить въ училище производится исключительно въ 1-й классъ. Для поступл. требуется: а) достиженіе возраста отъ 14—18 лѣтъ и принадл. къ русск. подданству, б) представл. свидѣт. или аттест. объ оконч. полн. курса въ учил. (по положенію 1872 г.) Минист. Народн. Просв. или въ 2-хъ-классн. церк.-приходск. учил. Плата за ученіе 10 р. въ годъ. вносится по-полугодно впередъ.

Попечит. **Мецъ** Фед. Фед., инж., плк., начальн. **Ульянинскій** Вяч. Гавр., дсс., инспект. **Власовъ** Ив. Дм., кс., завѣд. учебн. мастерск. **Костецкій** Стан. Ос., нс., помощн. **Козловъ** Вл. Ил., нс., законоуч. **Марковъ** Серг. Тих., свящ., препод.: **Генсель** Густ. Густ., инж.-мех., **Акуловъ** Вас. Дм., **Килевейнъ** Фед. Мих., **Добронравовъ** Вас. Ив., надзир. **Лебедевъ** Вл.Павл.,ка.,врачъ**Васильевъ** Ник. Вас., сс., письмовод. **Леоновичъ** Ос. Ос.

Торговая школа имени В. А. и А. А. Алексѣевыхъ.

(Кудринск. ул., д. Аборина).

Предсѣд. **Кельинъ** Викт. Фед., кс., чл.: **Нѣмчиновъ** Гавр. Павл., п. п. гр., **Бахрушинъ** Дм. Петр., п. п. гр., **Вишняковъ** Ник. Петр., п. п. гр.; инспект. **Теоринъ** Мих. Тим., сост. въ VI кл., законоуч. **Извѣковъ** Ник. Дм., прот., учит.: **Дорохинъ** Вас. Алдр., сост. въ X кл., **Бельмеръ** Фед. Андр., сост. въ VI кл., **Вельмъ** Як. Іос., кс., **Ананьинъ** Вас. Ив., сост. въ X кл., **Данилинъ** Пет. Мих., **Кокоринъ** Дм. Ив., **Захаровъ** Алдръ Тим., **Расторгуевъ** Мар. Ив., **Сидоренко** Конст. Викт., **Невскій** Влад. Ал., **Ступинъ** Ал. Андр.

Торговая школа М. А. Шайдерова.

Вѣдомства Министерства Финансовъ.

(Б. Серпуховская, д. Гурьевыхъ).

Имѣетъ приготов. и 3 нормальныхъ класса. Воспит. приним. приходящ. и пансіонер. Ученики, окончив. полный курсъ, пользуются по отбыванію воинской повинности правами второго разряда.

И. д. инспект. **Шайдеровъ** Мих. Алдр., ттс., законоуч. **Миловскій** Ник. Мих., свящ., препод.: **Бахчисарайцевъ** Георг. Арс., **Григорьееъ** Вас. Влад., **Каргинъ** Алдръ Конст., **Румянцевъ** Андр. Андр., нс., **Гуськовъ** Мих. Ив., **Шайдерова** Елиз. Вас., **Соболевъ** Мих. Вас., **Виттенбергъ** Ганс. Мел., **Петровъ** Ник. Прокл., арт. Имп. театр.

Учебныя заведенія В.В. Кузьмина, И. М. Громогласова и И. В. Гусарева.

(Москва, Волхонка, д. кн. Голицына).

а) Мужская Торговая школа (годъ XIII).

Торговая школа преобразована изъ мужского учебнаго заведенія съ преподаваніемъ коммерческихъ наукъ, основаннаго въ 1891 г. и имѣетъ своею цѣлью дать учащимся въ ней вполнѣ приспособленное коммерческое образованіе для служебной дѣятельности въ торгово-промышленныхъ учрежденіяхъ, равно и къ веденію дѣлъ собственныхъ торговыхъ предпріятій. Въ истекшемъ году окончило полный курсъ ученія съ правами второго разряда по отбыванію воинской повинности 26 учениковъ, всѣхъ же окончившихъ курсъ съ перваго выпуска—248 человѣкъ. Курсъ ученія состоитъ изъ двухъ одногодичныхъ отдѣленій приготовительнаго для торговой школы класса и четырехъ классовъ основныхъ. Окончившіе курсъ въ казенныхъ, городскихъ, сельскихъ и церковно-приходскихъ и другихъ начальныхъ училищахъ принимаются безъ экзамена. Предметы преподаваній: Законъ Божій, русскій языкъ и литература, отечественная исторія со свѣдѣніями изъ исторій торговли на Руси, вриѳметика, счисленіе на счетахъ, коммерческая ариѳметика, двойная Итальянская бухгалтерія, торговая корреспонденція на русскомъ, нѣмецкомъ, англійскомъ и французскомъ языкахъ (французскій и англійскій языки преподаются только для желающихъ), каллиграфія, коммерція въ связи со свѣдѣніями по торгово-промышленному законодательству, общая и коммерческая географія, необходимыя свѣдѣнія изъ зоологіи, ботаники, физики, химіи примѣнительно къ курсу товаровѣдѣнія, товаровѣдѣніе, геометрія, техническое рисованіе и танцы. Ученики принимаются приходящими и пансіонерами. Плата за обученіе приходящихъ въ каждомъ отдѣленіи приготовительнаго класса по 80 руб. въ годъ, въ I кл.—100, въ II и III по 120 и IV—150. За пансіонъ приплачивается къ платѣ за обученіе 300 руб. за учебный годъ и кромѣ того единовременно при опредѣленіи ученика въ пансіонъ 25 руб. на обзаведеніе.

Хозяйственный Совѣтъ учебныхъ заведеній: **Кузьминъ** Вас. Вас., гс., **Громогласовъ** Ил. Мих., проф., **Гусаревъ** Ив. Веніам., сс. Хозяйственная часть и канцелярія: завѣд. хоз. частью **Кузьминъ** Вас.Вас., въ женск. школѣ: **Гусаревъ** Ив. Веніам.,завѣд.хоз.и столомъ въ панс.учеб. зав. **Кузьмина** Варв. Вас., бухг. и казн. уч. зав. **Громогласовъ** Вас. Мих. Педагогическій персоналъ Торговой школы: инсп. **Погоржельскій** Влад.Андр., школьн. врачъ **Ѳоминъ** Ив. Фед., препод.: **Боболовичъ** Фед. Анан., **Гиндце** Бор. Конст., **Головинъ** Ник. Серг., **Григорьевъ** Бор. Конст., **Громогласовъ** Ил. Мих., **Гусаревъ** Ив. Веніам., **Дельбари** Ал. Алдр., **Ивановъ** Евг. Мих., **Кобяковъ** Серг. Арт., **Коноваловъ** Дм. Гр., **Котовъ** Вас. Ст., **Кузьминъ** Вас. Вас., **Никольскій** Вас. Ив.,свящ., **Новоселовъ** Ив. Мих., инж.-техн., **Рождественскій** Петръ Андр., **Ромашковъ** Ив. Ив., **Ромашевскій** Іос. Мих., **Сероновъ** Алдръ Вас., **Симонсонъ** Алдръ Алдр., **Туяковъ** Вас. Тарас., **Шахно** Алдръ Пав., инж.-техн., **Штаммъ** Юл. Як.

б) Женское учебное заведеніе съ преподяваніемъ коммерческихъ наукъ (годъ III).

Учебное заведеніе второго разряда и имѣетъ своею цѣлью, какъ и мужская торговая школа, дать въ возможно короткое время, вполнѣ пригодное коммерческое образованіе для дѣтей лицъ торговаго сословія. Курсъ ученія состоитъ изъ трехъ одногодичныхъ отдѣленій, приготовительнаго класса и четырехъ классовъ основныхъ. Количество предметовъ и объемъ преподаванія вполнѣ соотвѣтствуетъ курсу мужской торговой школы. Обращено особенное вниманіе на ручной трудъ и пріученіе къ требованіямъ домохозяйства. Пріемъ учениц отъ 8 лѣтъ приходящими и пансіонерками. Условія пріема, плата за обученіе и пансіонъ, тѣ же, что и въ мужской Торговой школѣ. Окончившія курсъ въ начальныхъ училищахъ принимаются въ первый классъ безъ экзамена. По окончаніи полнаго курса ученія воспитанницы получаютъ надлежащее свидѣтельство о полученномъ ими въ учебномъ заведеніи коммерческомъ образованіи.

Инсп. **Громогласовъ** Ил. Мих., проф., врачъ (вакансія), преподаватели и преподавательницы: **Буяковская** Мар. Авг., **Воздвиженскій** Вас. Дм., свящ., **Глушкова** Ек. Георг., **Головинъ** Ник. Серг., **Григорьевъ** Бор. Конст., **Громогласовъ** Ил. Мих., инсп., **Громогласова** Лид. Ник., **Гусаревъ** Ив. Веніам., **кн. Дулова** Алдра Юр., **Зографъ** Соф. Пет., **Кобяковъ** Серг. Артам., **Кюнцель** Берта Ром., **Лебедевъ** Серг. Ал., инж.-техн., **Николаева** Ек. Дм., **Покровскій** Серг. Викт.

Московская школа мукомсловъ тов. А. Эрлангеръ и К°.

(Сокольники, Матросская ул., д. Валк. мельн.).

Почетн. попечитель **Эрлангеръ** Ант. Мак., ком. сов., дирек. **Мансфельдъ** Дм. Авг., ттс., завѣд. школой **Капфъ** Ник. Ив., техн., препод.: **Казанскій** Алдръ Игн., свящ., **Брычевъ** Вас. Павл., **Поповъ** Алдръ Ив., нс., **Барановъ** Петръ Фед., **Улыбинъ** Тим. Ал., **Василевскій** Мих. Ал., слесарь **Степановъ** Вас. Степ., препод. **Давыдовъ** Влад. Сав.

Слесарно-Ремесленное учил.

(съ правилами и программами механико-техническихъ училищъ), состоящее подъ Высочайшимъ покровит. Е. И. В. Государя Императора.

(Дѣвичье поле, Саввинск. пер., соб. д.).

Состоитъ изъ 5 общихъ и одного приготовительнаго класса. Въ приготовительный классъ принимаются мальчики отъ 12 до 15 лѣтъ по экзамену въ объемѣ курса начальныхъ училищъ, въ 3-ій классъ—окончившіе городское училище 1872 г. или 4-классное средн. учебн. завед. по провѣрочн. экзамену изъ русскаго языка, ариѳметики и геометріи. Плата 60 руб. въ годъ. Окончившіе курсъ получаютъ званіе мастера по механическому дѣлу и машиниста, пользуются льготой 2-го разряда по отбыванію воинской повинности.

Попечит. **Ляминъ** Серг. Ив., инж., директ. **Гебель** Валер. Яковл., сс., помощн. директ. **Платоновъ** Ник. Ал., законоуч. **Модестовъ** Ник. Ник., свящ., преподават.: **Вороновъ** Ник. Фед., нс., **Петровъ** Фед. Петр., гс., **Дудинъ** Вас. Осип., **Юревичъ** Бол. Ад., въ VIII кл., **Гебель** Алдръ Яковл., **Скрыдло** Дм. Вас., **Пунбачъ** Ив. Христ., спец. предм.: **Леоновъ** Ник. Петр., сс., **Кругъ** Карлъ Адол., **Карпачевскій** Ив. Вас., кс., инж., **Барковъ** Сем. Вас., уч. пѣнія **Никольскій** Алдръ Вас., воспитат.: **Гебель** Алдръ Як., **Скрыдло** Дм. Вас., письмоводит. **Шныгина** Мар. Конст., ток. маст. **Баталовъ** Георг. Ив., сборн. маст. **Медвѣдевъ** Дм. Ив., кузн. маст. **Цапкинъ** Март. Ив.

Мужское учил. 2 разряда съ курс. правительствен. реальныхъ училищъ и гимназій Леон. Ник. Полякова.

(Уг. Ст.-Конюш. и Сивц. Вражка).

Законоучит. **Троицкій** Евлам. Ив., свящ., преподав. **Поляковъ** Леон. Ник., **Гессау** Герм. Юл., **Ремизовъ** Григ. Ив., **Вильгельмсъ** Алдръ Артем., **Андреевъ** Мих. Яковл., **Роберъ** Адол. Адол., **Сперанскій** Алдръ Ив., **Фалѣевъ** Алдръ Ал.

Семиклассное Коммерческое Училище Р. К. Сливинскаго.

(Красн. ворота, д. 327).

Плата приходящ. отъ 150—300 руб.
› живущ. отъ 550—1.200 руб.

Учр. **Сливинскій** Рич. Каз., ка., директ. (вакансія), законоуч. **Соколовъ** Алдръ Петр., **Буравцовъ** Ник. Ник., препод.: **Аменицкій** Ник. Ник., кск., **Голяшкинъ** Ал. Вас., кс., **Гуринъ** Петръ Вониф., **Жериховъ** Ник. Ив., **Корневъ** Мих. Вас., **Неслеръ** Ал. Фед., **Новиковъ** Алдръ Алдр., **Маньковъ** Ник. Фед., **Коль** Викт. Ив., **Соколовъ** Алдръ Ник., нс., **Тжаска** Ад. Ад., ка., **Цомай** Конст. Сем.

Училище Иностран. Торговыхъ Корреспондентовъ.

(Б. Никитская, д. № 23).

Директ. **Мансфельдъ** Дм. Авг., ттс., почетн. члены совѣта: **гр. Комаровскій** Л. А., дсс., **Чижъ** В. Ф. дсс., **Бахрушинъ** А. А., п. п. гр., **Смирновъ** Петръ Петр., п. п. гр., секрет. **Мансфельдъ** Евг. Авг., преп.: **Никольскій** Алдръ Аф., свящ., **Смирновъ** Ив. Еф., ка., **Лавриновичъ** Вильг. Алдр., кс., **Зивертъ** Алдръ Алдр., **Шубертъ** Фр. Фр. кс., **Дюккомюнъ** Пав. Карл., сс., **Кюрсъ** Ил. Роман., **Радунскій** Эд. Ис., **Таварнелли** Роб. Алдр., **Теръ-Захаровъ-Мирза-Джафаръ-Ханъ** Арт. Зах., проф., **Воронковъ** Ник. Вас., сост. въ VIII кл., **Городецкій** Ив. Дм., въ VIII кл., **Мансфельдъ** Ал. Авг., ка., **Зелининъ** Куз. Ив., ка., **Надеждинъ** Фед. Ал., **Гельфенбейнъ** Ал. Ник., гс., **Гофманъ** Алдръ Эм., своб. худ., **Капфъ** Ник. Ив., техн., **Крулевъ** Ник. Мих., прап. зап., **Каспари** Эмил. Адальб., врачи: **Штробиндеръ** Ив. Фр., кс., **Ланде** Мих. Петр., учит. танц. **Ивановъ** Евг. Мих., арт. Импер. Театр.

Мужское Александровское Евангелическое училище.

(М. Бронная, соб. д.).

Плата за ученіе 57 руб. и 37 руб. Принимаются въ училище дѣти 8 лѣтъ.

Совѣтъ училища: предс. **Герье** Вл. Ив., проф., дсс., **фонъ-Дикгофъ** Генр. Генр., **Вальтеръ** Рих. Карл., **Бакманъ** Людв. Сам., **Брюшвейлеръ** Пав. Мв., **Риле** Карлъ Юл., **Бернгардтъ** Эм. Отт., **Энгельсъ** Ив. Герм., поч. смотр. (вакансія), завѣд. учил. **Шаде** Авг. Фед., нс., законоуч. **Орловъ** Конст. Як., свящ. препод.: **Щегловъ** Дм. Сем., **Францевъ** Алдръ Петр., **Шубертъ** Фр. Фр., нс., **Прокофьевъ** Серг. Вас., **Анисимовъ** Ал. Ил., **Шмидтъ** Марг. Ром., врачъ **Вельбергъ** Ив. Карл.

Московская Консерваторія Императорскаго Русскаго Музыкальнаго Общества.

(Бол. Никитская, соб. д. Телеф. № 2097).

Состоитъ при Импер. Русск. Музык. Обществѣ, въ вѣдѣніи Министер. Внутреннихъ Дѣлъ, научные классы наход. въ вѣдѣніи Минист. Народн. Просвѣщ. Директ. **Сафоновъ** Вас. Ил., инспект. **Губертъ** Алдра Ив., помощн. инспект. **Мартыновъ** Ал-ѣй Егор., инспект. науч. класс. **Разумовскій** Алдръ Петр., казнач. **Морозовъ** Ив. Абр., правит. дѣлъ **Маныкинъ-Невструевъ** Ник. Алдр., письмовод. **Кенеманъ** Марія Федор., бухгал. **Бояриновъ** Валер. Сем., библіот. и зав. музеемъ **Шорнингъ** Ив. Ром., классн. дамы: **Калмыкова** Алдра Евгр., **Ѳедорова** Алдра Петр., врачи: **Криличевскій** Мих. Зах., **Оболонскій** Ник. Ник., **Суткевичъ** Генр. Домин., **Цвѣтковъ** Алдръ Никит., **Склифасовская** Евг. Вас., преподав. художеств. предмет.: **Аврамова** Анна Конст., **Барцалъ** Ант. Ив., **Боркъ** Христоф. Ив., **Брандтъ** Вас. Георг., **Галли** Анат. Ив., **Гедике** Фед. Карл., **фонъ-Гленъ** Альфр. Эдмунд., **Гржимали** Ив. Войцех., **Губертъ** Алдра Ив., **Денте** Вик. Нерс., кн. **Дуловъ** Геор. Ник., **Загуменная** Анаст. Никол., **Зарудная-Иванова** Варв. Мих., **Званцовъ** Ник. Ник., **Игумновъ** Конст. Ник., **Ипполитовъ-Ивановъ** Мих. Мих., **Кардашева** Олимп. Никол., **Кашкинъ** Ник. Дм., **Кенеманъ** Фед. Фед., **Киппъ** Карлъ Авг., **Кречманъ** Вас. Вас., **Кристель** Вас. Ив., **Лавровская** Елиз. Андр., **Ладухинъ** Ник. Мих., **Лангеръ** Эд. Леон., **Левинъ** Іос. Арк., **Мазетти** Умберто Авг., свящ. **Металловъ** Вас. Мих., **Морозовъ** Никита Сем., **Пахульскій** Генр. Альб., **Проскурнинъ** Влад. Ник., **Рамзай** Бор. Ег., **Сафоновъ** Вас. Ил., **Соколовскій** Ник. Ник., **Сханилецъ** Ос. Ос., **Танѣевъ** Серг. Ив., **Фридрихъ** Іос. Франц., **Шишкинъ** Ник. Ег., **Эйхенвальдъ** Ида Ив., **Ярошевскій** Адол. Адол., учит. танц. **Кувакинъ** Конст. Сем., учит. гимнаст. **Линдстремъ** Эрикъ Ил., учит. фехтов. **Житковъ** Всев. Мих., преподав. научн. предмет.: **Большевъ** Ив. Ал-ѣев., **Браилко** Павла Карл., **Бушера** Іос. Петр., **Вейденбаумъ** Людв. Юл., **Воронова** Франц. Леонт., **Жураковскій** Евг. Дмит., **Иванцовъ** Мих. Алдр., **Мироновъ** Ал-ѣй Макс., **Некрасовъ** Сер. Юл., **Петровъ** Никол. Вас., **Разумовскій** Алдръ Петр., **Соловьевъ** Раф. Мих., **Уэнъ** Марія Авг., **Шереметевскій** Ал-ѣй Петр., **Юргенсенъ** Екат. Дмит.

Московское Синодальное училище церковнаго пѣнія и Синодальный хоръ.

Состоятъ въ вѣдѣніи прокурора Московск. Святѣйш. Синода конторы.

(Б. Никитская, соб. д. Телеф. 74).

Попеч. **Владиміръ** митр. моск. и колом., прокур. и предс. наблюд. совѣта кн. **Ширинскій-Шихматовъ** Ал. Алдр., дсс., гофмейст. Дв. Е. И. В., директ. **Орловъ** Вас. Серг., ка., смотр. **Гладкій** Алдръ Ник., ка., испол. обяз. регента **Кастальскій** Алдръ Дм., гс., помощн. регента **Чесноковъ** Пав. Григ., **Данилинъ** Ник. Мих., дѣлопр. **Поповъ** Ник. Петр., нс., врачъ **Павловскій** Дм. Лавр., воспитат.: старш. **Строгановъ** Ив. Ник., нс., млад. **Серебреницкій** Ив. Ив., ка., **Сокольскій** Ник. Ник., ттс., **Якимовъ** Вас. Никан., **Быстрицкій** Дм. Андр., испол. обязанн.

эконома **Горскій** Влад. Ив., учителя по научн. предм.: **Строгановъ** Ив. Адр., свящ., **Никольскій** Θеод. Степ., свящ., **Серебреницкій** Ив. Ив., **Поповъ** Ник. Петр., **Богословскій** Пав. Вас., **Видманъ** Ник. Адол., **Свавицкій** Апп. Ник., **Цвирко** Алдръ Ив., **Строгановъ** Пав. Адр., **Покровскій** Серг. Ив., **Приклонскій** Вас. Петр., **Кокоринъ** Дм. Ив., **Гладкій** Алдръ Ник., **Томсонъ** Густ. Як., учит. по музыкал. предм.: **Орловъ** Вас. Серг., **Металловъ** Вас. Мих., свящ., **Кастальскій** Алдръ Дм., **Чесноковъ** Пав. Григ., **Калинниковъ** Викт. Серг., **Власовъ** Петръ Вас., **Данилинъ** Ник. Мих., **Шаборкинъ** Григ. Ив., **Шимановскій** Мих. Алдр., **Дубининъ** Ал. Як., **Григорьевъ** Дм. Григ., **Сараджевъ** Конст. Сол., **Лазаревъ** Юр. Арт., **Комаровъ** Серг. Андр.

Наблюдательный совѣтъ при Синодальномъ училищѣ.

Предс. кн. **Ширинскій - Щихматовъ** Ал. Ал., непр. чл. набл. сов. **Кругликовъ** Сем. Ник., завѣд. частн. хорами **Войденовъ** Вас. Петр., члены: **Орловъ** Вас. Серг., **Кастальскій** Алдръ Дм., **Металловъ** Вас. Мих., **Самаринъ** Петръ Дм., дѣлопр. наблюд. сов. **Поповъ** Ник. Петр., члены-соревн.: **Голубевъ** Пав. Алдр., сс., **Заринъ** Дм. Ив., нс.

Церковно-приходская школа при училищѣ.

Завѣд. школ. и законоуч. **Никольскій** Θеодос. Степ., законоуч. **Розановъ** Алдръ Георг., діак. учит. **Быстрицкій** Дм. Андр.

Музыкально-Драматическое училище.

Московское Филармон. Общество, сост. подъ Август. Покровит. Ея Имп. Выс. Вел. Кн. Елисаветы Θеодоровны.

(М. Кисловка, д. Солдатенкова).

Плата съ учащихся въ годъ 175 р., плата съ вольнослушателей 225 р.

И. д. директ. **Кессъ** Виллемъ (пр. по пон. и четв., отъ 10—11 ч.), инспект.: **Делле** Конст. Вас., своб. худ., **Волконскій** Григ. Дм., кн., правит. дѣлъ **Масловъ** Алдръ Леонт., своб. худ., классн. дамы: **Тростянская** Ел. Сем., **Муравьева** Клеоп. Дм., письмовод. **Большакова** Мар. Аполл.

Профессора и препод. худож. предм.: **Альбрехтъ** Мар. Ферд., **Апушкинъ** Сер. Степ., **Бюхнеръ** Фед. Фед., **Войденовъ** Вас. Петр., **Василевскій** Ром. Викт., **Григоровичъ** Кар. Карл., **Гилевъ** Серг. Вас., **Ильинскій** Алдръ Алдр., **Ивановъ** Ив. Ив., **Кругликовъ** Сем. Ник., **Книпперъ** Ан. Ив., **Кессъ** Виллемъ, **Куссевицкій** Серг. Алдр., **Калинниковъ** Викт. Серг., **Конюсъ** Георг. Эд., **Лентовская** Соф. Ник., **Метнеръ** Алдръ Карл., **Манохинъ** Ник. Фед., **Марквардтъ** Авг. Карл., **Медвѣдевъ** Мих. Ефим., **Максимовъ** Леон. Алдр., **Мамонтовъ** Серг. Ив., **Палькъ** Мар. Ос., **Правдинъ** Ос. Андр., **Прессъ** Мих. Исак., **Пабстъ** Левъ Авг., **Ремизовъ** С. М., **Симонъ** Ант. Юл., **Соколова-Фрелихъ** Ол. Вас., **Трейтеръ** Глик. Алекс., **Тесситоре** Ферд. Ахил., **Уховъ** Фед. Аким., **Фридрихъ** Іос. Франц., **Федотовъ** Алдръ Алдр., **Цозель** Пав. Карл., **Шмидтъ** Фр. Андр., **Штаммъ** Левъ Ант., **Эрдели** Ксен. Алдр., **Эрлихъ** Руд. Ив., **Эккертъ** Ферд. Ферд.

Препод. научн. предм.: **Суходскій** Ал. Ник., свящ., кн. **Волконскій** Григ. Дм., **Беэръ** Алдръ Ал., **Вылькошевская** Ек. Ксав., **Дума** Іос. Ант., **Кондратьева** Сераф. Мих., **Муравьева** Клеоп. Дм., **Пашо** Альф. Мор., **Сетингсонъ** Петръ Ив., **Соколова** Над. Тим., **Цвѣтковъ** Вл. Ал., **Терешенкова** Мар. Дм.

Императорское Московское Театральное училище.

(Софійка, соб. д.).

Управл. **фонъ-Бооль** Ник. Конст., инспект. **Черемухинъ** Мих. Никиф., сс., инспект. **Львова** Алдра Дм., помощн. инспект. **Михайловскій** Вл. Алдр., нс., письмов. **Павловъ** Ник. Павл., воспит. **Воздвиженскій** Вит. Петр., кск., **Шаломытовъ** Евг. Вас., классн. дамы **Воробьева** Вѣра Георг., **Головина** Мар. Ив., **Теличкина** Е. Д., **Бѣлова** Мар. Вас., **Лабзина** А. И., врачъ **Казанскій** Левъ Ив., сс., фельдш. **Брянцева** Алдра Як., фельдш. **Безсонова** Мар. Ник., препод. балетн. отд. **Никольскій** Іоан. Вас., свящ., **Дружининъ** Вас. Вас., діак., **Нелидовъ** Фед. Фед., **Каменевъ** Алдръ Петр., **Черемухинъ** Мих. Никиф., **Гурьева** Раиса Алдр., **Бѣлова** Екат. Вас., **Бороздина** Юл. Влад., **Ковалевскій** Ив. Никан., **Бартеневъ** Серг. Петр., **Дубининъ** Ал. Як., **Горскій** Алдръ Ал., **Домашевъ** Ник. Петр., **Машковъ** Вас. Мих., **Тихоміровъ** Вас. Дм., **Станиславская** Мар. Петр., **Апушкинъ** Серг. Степ., **Домбре** Георг. Ник., **Крейнъ** Дав Серг., репетиторы балетн. клас. (игра на скрипкѣ) **Барминъ** Вас. Ант., **Соколовъ** Ник. Ег., **Бryндинъ** Корн. Корн., **Кулыгинъ** Георг. Серг., препод. на драм. курс.: **Ленскій** Алдръ Павл., **Невскій** Алдръ Макс., **Стороженко** Ник. Ил., **Веселовскій** Ал. Ник., **Сизовъ** Влад. Ил., **Смирновъ** Мих. Петр., **Розановъ** Матв. Никанор., **Каменевъ** Алдръ Петр., **Бѣлова** Екат. Вас., **Апушкинъ** Серг. Степ., **Гельцеръ** Вас. Фед., **Гутшейнъ** Вѣра Андр., **Кувакинъ** Конст. Сем., **Ковалевскій** Ив. Ник.

Училище живописи, ваянія и зодчества.

(Мясницкая ул. Тлф. 1756).

Директ. кн. **Львовъ** Ал. Евг., дсс., инспект. **Гіацинтовъ** Влад. Егор., сс., препод. искусствъ: **Архиповъ** Абр. Еф., кс., **Бакшеевъ** Вас. Ник., кск., **Браиловскій** Леон. Мих., кс., **Быковскій** Конст. Мих., дсс., **Волнухинъ** Серг. Мих., кск., **Васильевъ** Леон. Ос., сс., **Горскій** Конст. Ник., кс., **Васнецовъ** Ап. Мих., нс., **Дворжецкій-Богдановичъ** Θома Осип., кс., **Жегалкинъ** Ив. Ив., **Касаткинъ** Ник. Ал., кс., **Кизеветтеръ** Алдръ Алдр. сс., **Коринъ** Ал. Мих., кск., **Коровинъ** Конст. Ал., VI кл., **Клодтъ-фонъ-Юргенсбургъ**, бар., VI кл., **Коровинъ** Серг. Ал., ттс., **Мазуринъ** Серг. Владим., **Мейснеръ** Алдръ Фелиц., ка., **Малютинъ** Серг. Вас., кск., **Милорадовичъ** Серг. Дм., крг., **Пастернакъ** Леон. Іос., худ. VI кл., **Ивановъ** Серг. Вас., худ. VI кл., **Померанцевъ** Алдръ Ник., дсс., **Ивановъ** Зин. Ив., гск., **Машковъ** Ив. Павл., кск., **Поповъ** Ал. Протоген., сс., **Соловьевъ** Серг. Уст., кс., **Степановъ** Ал. Ст., гск., **Сѣровъ** Вал. Ал., VI кл., **Трубецкой** Пав. Петр., кн.

Препод. наукъ: **Горностаевъ** Фед. Фед., ттс., **Голубцовъ** Алдръ Петр., **Гроро** Франс. Ник., VI кл., **Груннеръ** Ник. Фед., сс., **Залитъ** Петръ Андр., крг., **Иванцовъ** Мих. Алдр., ттс., **Іоновъ** Серг. Фед., кс., **Ключевскій** Вас. Ос., тс., **Карузинъ** Петръ Ив., нс., **Курдюковъ** Ник. Сел., кск., **Лахтинъ** Ник. Кузьм., нс., **Модестовъ** Ник. Алдр., свящ., **Орловъ** Петръ Павл., кс., **Смирновъ** Ник. Ник., нс., **Чефрановъ** С. В., кск.

Дѣлопроизв. **Дукштъ** Викт. Ник., ка., библіотекарь **Новицкій** Ал. Петр., кс., надзират.: **Бобрищевъ-Пушкинъ** Конст. Дм., кс., **Мжедловъ** Алдръ Зах., ка., **Соловьевъ** Ник. Георг., VIII кл., и. д. смотр. **Тарицынъ** Степ. Як., IX кл., врачъ **Пензевъ** Ив. Ив., кс.

Состоящее подъ Августѣйшимъ покровительствомъ Ея Императорскаго Высочества Великой Княгини Елисаветы Θеодоровны.

ИмператорскоеСтрогановск. Центральное Художественно-Промышленное училище.

(Рождественка, соб. д. Тлф. 1671).

Совѣтъ: предс. **Жуковскій** Пав. Вас., въ должн. шталм. Дв. Е. И. В., непремѣн. чл. **Глоба** Ник. Вас., ка.; члены: **Струковъ** Ник. Влад., ттс., **Мамонтовъ** Сав. Ив., ком.-сов., **Михаиловъ** Митр. Фед., ман. сов., **Морозовъ** Серг. Тим., нс., **Сапожниковъ** Вл. Григ., ман.-сов., директ. **Глоба** Ник. Вас., ка., худ., инспект. **Ноаковскій** Ст. Влад., кл. худ., и. д. письм. и казнач. **Баліевъ** Пав. Гр., нч., и. о. бухг. **Денисова** Ал. Ст., см. зданія **Колпинскій** Сем. Матв., заним. въ канцел. **Шмитъ** Ел. Ник., **Михайлова** Варв. Ефр., **Пономаренко** Лид. Вас., **Гловацкая** Сус. Ром., препод. художеств. предм. **Манковъ** Серг. Конст., кс., **Вишневскій** Ал. Вас., кс., **Ягужинскій** Серг. Ив., нс., **Суховъ** Вл. Дм., кс., **Барковъ** Ив. Вас., кс., **Козловъ** Ник. Ив., кс., **Пашковъ** Пав. Пав., кс., **Половцевъ** Пет. Алдр., кс., **Андреевъ** Ник. Андр., кс., **Кондратьевъ** Вл. Егор., сс., **Морозовъ** Алдръ Ив., ттс., **Суховъ** Дм. Петр., кс., **Чечелевъ** Ник. Ив., худ., **Шехтель** Фр. Ос., нс., **Зозулинъ** Фед. Ст., нс., **Браиловскій** Леон. Мих., кс., **Терпиловская** Тат. Митр., **Чумаковъ** Арк. Аф., худ., **Сергѣевъ** Як. Пет., нс., **Курдю-**

ковъ Ник. Сем., арх., **Ивановъ** Сер. Вас., худ., **Жолтовскій** Ив. Влад., арх., **Горностаевъ** Фед. Фед., арх., **Горскій** Конст. Ник., кс., **Коровинъ** Конст. Ал., худ., **Первухинъ** Конст. Конст., худ., **Коринъ** Ал. Мих., худ., **Нивинскій** Игн. Игн., **Овчинниковъ** Пет. Як., **Шишкина** Ел. Іуст., препод. общеобраз. предмет.: **Парусниковъ** Пав. Ив., свящ., **Ромашковъ** Ив. Ив., кс., **Гебель** Вал. Як., сс., **Михайловъ** Пав. Мих., нс., **Калишевскій** Ант. Іер., нс., **Теръ-Григорьянцъ** Ив. Гр., **Силиничъ** Ив. Пет., **Перекалинъ** Бор. Алдр., **Гартвигъ** Алдръ Фед., кс., **Марковъ** Ал. Влад., **Сиптицъ** Пет. Ив., инж., ттс., **Кузнецовъ** Алдръ Вас., нс., **Никольскій** Алдръ Вас., кс., **Пономаренко** Митр. Вас., **Хмыровъ** Дм. Ник., сс., **Борзовъ** Алдръ Алдр., кс., **Рубановъ** Вл. Ив., инж., **Робишонъ** Юлія Марта, **Голошуевъ** Серг. Серг., сс., **Грузинская** Ант. Мих., классн. надзират., **Прохоровъ** Андр. Прох., кс., **Шермаковъ** Ник. Фил., кс., **Соболевъ** Ник. Ник., ка., классн. надзират. **Колтыпина** Екат. Мих., **Ясинская** Лид. Митр., преподав. рисов. въ филіальн. отдѣл. училища: **Барышниковъ** Алдръ Пав., **Алмазовъ** Вл. Ал., **Трофимовъ** Викент. Пав.

Общежитіе Императорскаго Строгановскаго Центральнаго Художественно-Промышленнаго Училища.

(Мясницкая, д. бывш. Худ.-Пр. Музея).

Плата за помѣщеніе и столъ за полный учебный годъ 150 руб. въ годъ.

Общество вспомоществованія нуждающимся учащимся Императорскаго Строгановск. Центральнаго Художеств.-Промышленнаго училища.

Предсѣд.: **Метцль** Людв. Мор., казнач., **Болинъ** Вас. Андр., секр., **Ходасевичъ** Мих. Фелиц., члены: **Бурдонъ** Мих. Ив., **Глоба** Ник. Лас., **Калишевскій** Ант. Іерон., **Ноаковскій** Степ. Влад., **Пашковъ** Пав. Пав., **Прове** Фед. Фед., **Тимоховичъ** Серг. Як., **Шехтель** Фр. Ос.

Мѣщанскія мужское и женское училища.

(Основ. Моск. Купеч. Обществомъ Калужская ул., соб. д. Тлф. 230).

Предс. **Булочкинъ** Серг. Алдр., п. п. гр., почетн. попеч. **Протопоповъ** Ст. Ал., ман., сов., попечит.: **Расторгуевъ** Пет. Сид., п. п. гр., **Рогаткинъ-Ежиковъ** Дм. Мих., п. п. гр., **Лобовъ** Конст. Мих., п. п. гр., **Михайловъ** Ал. Мих., п. п. гр., **Бурышкинъ** Аф. Вас., п. п. гр., экономъ **Козловъ** Куз. Вас., п. п. гр., бухг. и прав. дѣлъ **Кучумовъ** Ив. Пет., конт.: **Быковъ** Мих. Ал., **Ильинъ** Ник. Ник., **Быковъ** Ник. Ал., смотрит. **Козловъ** Серг. Конст., ключн. **Поповъ** Вас. Пав., врачи: **Клинъ** Эрн. Эрн., дсс., **Карповъ** Влад. Савв., гс., инспект.. **Андреяновъ** Пав. Ник., кс., помощн. **Владиміровъ** Серг. Вас., кс., библіот. **Виноградовъ** Ник. Андр., п. п. гр., законоуч.: **Бухаревъ** Ив. Ник., прот., **Флеринъ** Ал. Ал., свящ., **Троицкій** Ив. Пет., свящ., **Покровскій** Серг. Як., діак., **Уаровъ** Мих. Ив., діак., препод.: **Заботинъ** Мих. Мих., гс., **Семеновъ** Мих. Сем., нс., **Большевъ** Ив. Ал., ка., **Дворниковъ** Пав. Фед., нс., **Шайдеровъ** Мих. Алдр., кск., **Васильевъ** Вас. Ив., сс., **Скворцовъ** Серг. Фед., нс., **Успенскій** Ал. Алдр., нс., **Вороновъ** Ник. Фед., нс., **Теоринъ** Мих. Тим., въ VI кл., **Носковъ** Ег. Ив., ка., **Кожевниковъ** Ник. Ник., нс., **Барковъ** Ив. Вас., кс.. **Румянцевъ** Ник. Серг., ттс., **Акуловъ** Вас. Дм., **Ивановъ** Алдръ Влад., нс., **Кокоринъ** Дм. Ив., въ IX кл., **Соколовъ** Ник. Ив., **Басовъ** Пав. Алдр., **Невскій** Конст. Алдр., кск., **Гусевъ** Як. Гавр., гс., **Ладновъ** Фед. Куз., кск., **Калмыковъ** Ник. Серг., кап., **Галичинковъ** Вас. Серг., **Гессау** Герм. Юл., кс., **Лавриновичъ** Конст. Алдр., нс., **Вельцъ** Евг. Ром., сс., **Клюгеръ** Адол. Ив., крг., **Пуидагъ** Ив. Христ., **Кадушновъ** Алдръ Діом., нс., **Синьковъ** Як. Ив. нс., **Богословскій** Пав. Вас., **Трейеръ** Арт. Фридр., сост. въ VIII кл., **Захаровъ** Алдръ Тим., гс., **Толоконниковъ** Мих. Ив., нс., **Пауфлеръ** Серг. Евг., **Андросовъ** Ил. Сем., классн. надзират. **Святославскій** Ник. Дм., п. п. гр., **Соболевъ** Петръ Еф., п. п. гр., **Любимовъ** Кап. Евг., п. п. гр., **Петровъ** Фед. Петр., гс., **Покровскій** Ник. Петр., п. п. гр., **Поспѣловъ** Ив. Алдр., п. п. гр., **Добронравовъ** Ив. Ив. п. п. гр., **Спасскій** Мих. Мих., п. п. гр., **Болотниковъ** Ив. Вас., **Дунаевъ** Пав. Ив., **Соболевъ** Мих. Вас., **Рѣдькинъ-Левченко** Ив. Порф., **Вершинскій** Алдръ Ив., п. п. гр., **Скворцовъ** Вл. Фед., п. п. гр., **Солнцевъ** Ник. Ив., **Ершовъ** Алдръ Алдр., **Доринъ** Ив. Ив., **Харинъ** Степ. Ив., **Федоровъ** Ник. Анд.., **Немѣшаевъ** Вл. Вас., **Бажановъ** Алдръ Серг., **Михайловъ** Ал. Ант., п. п. гр., **Благодатовъ** Вл. Мих., смотр. **Дмитріева** Екат. Алдр., помощн. **Еремина** Вѣра Парф., классн. надз-цы: **Крылова** Ек. Серг., **Гусарева** Ел. Конст., **Станчинская** Мар. Ник., **Черевишникова** Алдра Петр., **Кудрявцева** Ан. Петр., **Маслова** М. А., **Дубровина** К. П., **Бровкина** Вѣра Ив., **Быковская** Юл. Дм., **Птицына** Варв. Ник., **Бровкина** Над. Ив., **Николаева** Ан. Ив., учит-цы: **Алафузова** Лид. Леон., **Быстрова** Ол. Георг., **Лебедева** Ол. Алдр., **Баруздина** Варв. Ст., **Миронова** Екат. Яковл., **Васильковская** Люб. Сем., **Рождественская** Елиз. Дм., **Еремѣева** Анаст. Дм., учит-цы рукод. и помощ-цы: **Осипова** Ир. Нил., **Екимова** Екат. Софр., **Городецкая** Алдра Петр., **Степанова** К. П., **Торубаева** Валент. Ал., **Осипова** Евд. Дм., **Братолюбова** Над. Фед., **Поливанова** Тат. Павл., **Чупятова** Ел. Ник., каст. **Халтурина** В. М., экономка **Чурукина** Ан. Ив., фельдш. **Жданова** Евг. Ник., конторщ. **Попова** Евд. Фед., учителя: **Ивановъ** Алдръ Влад., **Шарнгорстъ** Тат. Алдр., **Теоринъ** Мих. Тим., **Скворцовъ** Серг. Фед., **Захаровъ** Алдръ Тим., **Чесноковъ** Пав. Григ., **Кокоринъ** Дм. Ив., **Вороновъ** Ник. Фед., нс., **Румянцевъ** Н. С.

Женскія Учебныя Заведенія.

Высшіе женскіе курсы.

(Канц. Мерзляковск. п., д. Гиршъ).

Директ. **Герье** Влад. Ив., дсс., дек. матем. отд. **Давыдовскій** Вас. Фед., дсс., препод. истор. философ. отд. **Глаголевъ** Серг. Серг., проф. дух. акад., профес. унивесит.: **Герье** Влад. Ив., **Веселовскій** Ал. Ник., **Цвѣтаевъ** Ив. Влад., **Лопатинъ** Левъ Мих., **Миллеръ** Всев. Фед., **Мануйловъ** Алдръ Анд., **Покровскій** Мих. Мих., **Огневъ** Ив. Фрол., **Розановъ** Матв. Никан., **Любавскій** Матв. Кузм., **Новгородцевъ** Пав. Ив., **Хвостовъ** Вен. Мих., **Гіацинтовъ** Влад. Егор., **Грушка** Ап. Ап., **Поржезинскій** Викт. Карл., **Котляревскій** Серг. Андр., преподав.: **Ланнъ** Ферд. Бернг., **Эйрихъ** Мет. Фед., **Бломеріусъ** Агн. Вас., **Макъ-Клиландъ** Андр. Викт., **Потье** Конст. Конст., **Успенскій** Конст. Ник., **Бѣльскій** Леон. Петр., **Ивановскій** Влад. Ник., **Савинъ** Алдр. Ник., **Гольденвейзеръ** Ник. Бор., **Готье** Юр. Вл., **Лютеръ** Арт. Фед., **Егоровъ** Дм. Ник., **Богословскій** Мих. Мих., **Савальскій** Вас. Алдр., **Молласъ** М., **Шмелевъ** Гр. Ник., **Протопоповъ** Влад. Серг., и. д. инсп. **Поццо** Вѣра Мих., помощн.: **Тизенгаузенъ** Тат. Ив., **Беккеръ** Мар. Ег., и. д. пом. инсп.: **Леоновичъ** Ол. Ѳадд., **Алферова** Ол. Алдр., преподав.: **Вернадскій** Вл. Ив., проф., **Зелинскій** Ник. Дм., **Мензбиръ** Мих. Алдр., **Млодзѣевскій** Бол. Корн., **Лейстъ** Эрн. Егор., **Голенкинъ** Мих. Ил., **Горячевъ** Дм. Никан., **Реформатскій** Алдръ Ник., **Виноградовъ** Серг. Петр., **Штернбергъ** Пав. Карл., **Самойловъ** Алдръ Фил., **Строгоновъ** Ал. Ник., **Чаплыгинъ** Серг. Ал., **Эйхенвальдъ** Алдръ Алдр., **Лейбергъ** Пав. Борис., **Гатлихъ** Алдръ Фед., **Егоровъ** Дм. Фед., **Жегалкинъ** Ив. Ив., **Кольцовъ** Ник. Конст., **Крапивинъ** Серг. Григ., **Крашенинниковъ** Фед. Ник., **Рудневъ** В. Н., **Цингеръ** Алдръ Вас., **Чистяковъ** Іос. Ив., **Сушкинъ** Пет. Петр.

Совѣтъ Училища орд. Св. Екатерины и Александровскаго института.

Члены: **Краевская** Ол. Ст., вд. дсс., **Веселкина** Мат. Вал., вд. тс., членъ сов. по хоз. части **Ахшарумовъ** Вен. Ив., инж.-ген., членъ сов. по учебн. части **Пушкинъ** Алдръ Алдр., ген.-лейт., канцеляр. сов.: секрет. **Костаревъ** Ал. Савв., ттс., бухгалт. **Мейеръ** Екат. Ал., казнач. **Бухаревъ** Глѣбъ Ив., ттс.

Училище орд. Св. Екатерины.

(Екатерин. площ.).

Начальн. **Краевская** Ол. Ст., вд. дсс., помощ. **Раевская** Людм. Влад., инспект. кл. **Вагнеръ** Вл. Алдр., кс., классн. дамы: **Элухенъ** Клара Ив., **Ромейкова** Екат. Вас., **Головинская** Мар. Ив., **Лидова**

Ол. Павл., **Сосновская** Над. Юл., **Коеш** Мар. Людвиг., **Бауеръ** Ан. Вас., **Ѳедорова** Авг. Ил., **Миницкая** Анаст. Ил., **Люттенъ** Юл. Максим., **Прохорова** Ираид. Павл., **Воскресенская** Елиз. Ив., **Мордвинова** Глаф. Никит., **Гаусманъ** Ел. Кон., **Драгунова** Ол. Як., кн. **Черкасская** Мар. Ив., **Никифорова** Ек. Ст., **фонъ-Берхгольцъ** Ол. Ал., **Якоби** Ол. Карл., **Васильева** Евг. Конст., д. сс., **Лубяная** Елиз. Як., д. плк., **Габеркантъ** Юл. Ив., **Бетронъ** Бланшъ Эд., **Герке** Юл. Карл., **Павловичъ** Варв. Адам., **Сладковская** Анна Ник., **Сегренъ** Берт. Юл., **Корсакова** Ол. Дм., законоучит.: **Арсеньевъ** Іоан. Вас., свящ. маг., **Стеблевъ** Мих. Ник., **Оттенъ** свящ. Фридр. Ив., дек. рим.-кат. ц. **Фрей** Оск. Ив., паст. преподав.: **Алферовъ** Алдръ Дан., сс., **Потье** Конст. Конст., фр. гр., **Брюхова** Алдра Вл., **Языкова** Зин. Дм., **Фонде-де-Монтюссенъ**, сс., **Шлезингеръ** Алдра Карл., **Покровскій** Мих. Ник., ка., **Касаткинъ** Ник. Ал., нс., **Смирновъ** Серг. Гр., сс., **Фонтани** Сел. Леоп., **Коваленскій** Мих. Ник., **Коске** Рич. Карл., **Рахманиновъ** Сер. Вас., **Коганъ** Петръ Сем., **Макіевскій-Зубокъ** Гр. Петр., сс., **Ивановъ** Алдръ Вл., ка., **Касцовъ** Кап. Георг., ка., **Каллашъ** Вл. Вл., нс., **Герасимова** Лар. Вас., **Синицкій** Леонт. Дан., кс., **Левицкій** Раф. Серг., **Манохинъ** Ник. Фед., **Григорьевъ** Серг. Григ., **Самуэльсонъ** Сем. Вас., **Пуаре** Алдра Як., **Авранекъ** Ульр. Іос., **Яроцкая** Соф. Ив., д. кс., **Тугаринова** Мар. Тих., **Вильшау** Вл. Роб., ттс., **Рымкевичъ** Адел. Ѳом., **Ставровская** Ан. Ив., д. свящ., **Лерчеръ** Фед. Эмм., **Конюсъ** Левъ Эд., кс., **Паршина** Алдра Алдр., **Шмидтъ** Густ. Авг., **Гольденвейзеръ** Ал. Борис., **Бетингъ** Адол. Ив., **Вейссъ** Дм. Ник., **Усачева** Соф. Льв., **Протопопова** Варв. Мих., **Хотяинцева** Алдра Алдр., **Стремоухова** Соф. Бор., **Гертнеръ** Юл. Федот., **Грунеръ** Арвидъ Фед., сс., **Потемкинъ** Вл. Петр., **Брюханенко** Алдр. Ник., **Маргарити** Нат. Георг., **Демидова** Над. Влад., **Бломеріусъ** Агн. Вас., врачъ **Голубининъ** Леон. Еф., сс., зубн. врачъ **Янковскій** Мих. Болесл., надз. лазар.: **Пожидаева** Алдра Федос., **Гуттъ** Ел. Ив., **Николаева** Вѣра Ал., смотр. за бѣльемъ **Евдокимова** Вѣра Алдр., помощн. **Калинина** Павл. Матв., смотрит. **Дягилевъ** Дм. Ив., архитект. **Залѣсскій** Игн. Павл., кс., ключн. **Орлова** Мар. Вас.

Александровскій Институтъ.

(Нов. Божедомка, соб. д. Тлф. 716).

Начальн. **Веселкина** Мат. Вал., вд. тс., инспект. кл. **Катковъ** Мих. Меф., смотрит. **Подашевскій** Алдръ Серг., гс., законоучит.: **Соколовъ** Ив. Гавр., свящ., **Оттенъ** Фридр. Ив., дек. рим.-кат. ц. **Башвицъ** Альфр. Густ.; препод.: **Капелькинъ** Вл. Фед., ка., **Потье** Конст. Конст., фр. гр., **Іогансонъ** Карлъ Карл., кс., **Барковъ** Алдръ Серг., **Елпатьевскій** Влад. Серг., **Сумскій** Серг. Вас., ттс., **Ивановъ** Фед. Ал., ттс., **Пуаре** Алдра Як., **Головачевъ** Дм. Мих., **Титовъ** Ник. Серг., кск., **Ивановъ** Пет. Мих., сс., **Богословскій** Евг. Вас., **Валлашекъ** Ад. Фр., **Александровская** Алдра Ив., **Риттеръ** Георг. Емел., ттс., **Кедровъ** Серг. Ив., сс., **Тугаринова** Мар. Тих., **Кондратьевъ** Вл. Григ., кс., **Штаммъ** Левъ Ант., **Языкова** Зин. Дм., **Авранекъ** Ул. Ос., ттс., **Шоръ** Дав. Сол., св. худ., **Александровская** Ан. Ив., д. прот., **Сарментова** Мар. Алдр., д. крг., **Турчина** Ан. Вас., вд. шт.-кап., **Бломеріусъ** Агн. Вас., **Дмитревская** Ев. Карл., **Александровская** Варв. Фед., **Литавкинъ** Дм. Спирид., арт. Имп. театр.; классн. дамы: **Гарманъ** Габр. Евг., **Демишева** Ел. Ив., д. свящ., **Кузьмина-Караваева** Мар. Влад., **Пюженъ** Луиз. Влад., **Бломеріусъ** Ида Вас., **Дмитріева** Ол. Андр., д. пор., **Дернова** Ан. Мих., д. кап. **Теренина** Ел. Ст., д. сс., **Головинская** Ант. Ив., д. сс., **Колосова** Ан. Павл., **Булгакова** Лид. Конст.; врачъ **Кисель** Алдръ Андр., сс., дант. **Фишеръ** Ал. Вас., ка., надзир. лазар., **Бобрышева** Ѳеокт. Як., д. куп., архитект. **Залѣсскій** Игн. Пав., кс., ключн. **Сперанская** Елиз. Павл., кастел. **Орлова** Ан. Дм.

Московскій Елизаветинскій Институтъ.

(Вознесенская ул., соб. д. Тлф. 1321).

Начальн. **Талызина** Ол. Анат., членъ по учен. ч. гр. **Олсуфьевъ** Ал. Вас., ген.-кав., членъ по хоз. ч. **Акинфовъ** Влад. Ник., тс., секрет. **Кедровъ** Степ. Ник., нс., классн. дамы: **Кузьмина** Ол. Алдр., **Фильгакъ** Элиза Магнус., **Стурцель** Над. Юл., д. дсс., **Слефохтъ** Соф. Ив., д. учит., **Ермолаева** Елиз. Арс., **Кименталь** Ал. Густ., **Кименталь** Марія Густ., **фонъ-Резонъ** Вильг. Карл., **Бушманъ** Алиса Эрн., **Služ** **Вележева** Ан. Серг., д. ка., **Егорова** Алдра Конст., **Кроссъ** Мар. Вас., **Феликсъ** Соф. Ив., **Уэнъ** Мар. Авг., **Шпейеръ** Юл. Серг., вд. рот., **Карлье** Изабел.; инспект. **Мининъ** Алдръ Петр., сс., законоучит.: **Красновскій** Іоан. Вас., свящ. **Виноградовъ** Ник. Серг., свящ. **Оттенъ** Фридр. Ив.; дек. рим.-кат. ц. препод.: **Соколовъ** Серг. Ал., сс., **Иванцовъ** Алдръ Алдр., кс. **Фурмондъ** Кл. Кл., **Фонтани** Сел. Леоп., **Лебертъ** Гуго Руд., кс., **Маурахъ** Генр. Павл., сс., **фонъ-Бергъ** Эрнстъ Вильг., **Семперовичъ** Ст. Викт., сс., **Ивановскій** Ал. Арс., **Круберъ** Алдръ Алдр., кск., **Владиславлевъ** Мих. Ив., сс., **Каринскій** Дм. Дм., нс., **Готье** Юр. Влад., ттс., **Бируковъ** Бор. Іон., **Языковъ** Митр. Дм., кс., **Гатлихъ** Алдръ Фед., сс., **Сумскій** Серг. Павл., ттс., **Никольскій** Алдръ Вас., гс., **Лакіеръ** Ник. Ник., ттс., **Рахманиновъ** Серг. Вас., ттс., **Метнеръ** Ник. Карл., худ., **Бартеневъ** Серг. Петр., худ., **Якимовъ** Вас. Никанор., св. худ., **Беклемишевъ** Григ. Ник., св. худ., **Левинъ** Іос. Арк., профес. конс., **Корниловъ** Дм. Гавр., св. худ., **Гольденвейзеръ** Алдръ Бор., кск., **Манохинъ** Ник. Фед., арт.; учительн.: **Брюхова** Алдра Влад., **Герасимова** Лариса Вас., **Бліохъ** Эм. Сиг., д. куп., **Вилькенъ** Марта Эрн., д. куп., **Буркова** Над. Ив., д. куп., **Володзько** Ядв. Игн., д. гс., **Лазарева** Дора Іос., арт., **Невская** Алдра Алдр., д. пр., **Стурцель** Елиз. Юл., д. дсс., **Цабель** Ал. Эм., д. дсс., **Петрашенъ** Мар. Вас., д. гс., **Ступина** Клавд. Іосаф., **Воскресенская** Евг. Алдр., д. сс., **Долгова** Ан. Ник., д. п. гр., **Галактіонова** Мар. Ник., ж. ттс., **Лентовская-Терентьева** Над. Ник., **де-ла-Губле** Мар. Ив., **Шапошникова** Соф. Ник.; врачъ **Спасокукоцкій** Ник. Ст., сс., зубн. вр. **Грефе** Вильг. Фед., надзир. лазар. **Потѣхина** Ап. Сид., помощн. **Алексѣева** Ел. Петр., фельдш. **Быкова** Нат. Андр., смотрит. **Кригеръ** Алдръ Вл., гс., архит. **Залѣсскій** Игн. Павл., кс., смотр. **Платунова** Ѳеокт. Ив., помощн. **Вейнбергъ** Мар. Богд., ключн. **Канищева** Вѣра Андр., казнач. **Бунинъ** Серг. Влад., ка., причетн.-діак. **Надеждинъ** Конс. Ив.

Общество вспомоществованія бывшимъ воспитанницамъ.

Предсѣд. **Живаго** Таис. Ив., товар. предсѣд. **Гартунгъ** Над. Мих., казначей **Иванцовъ** Ал. Ал., дѣлопр. **Полуэктова** Ксен. Григ., члены: **Галактіонова** Мар. Ник., **Горковенко** Тар. Григ., **Кузнецовъ** Ив. Ив., **Рахманинова** Над. Мих., **Стурцель** Над. Юл., **Прилуковъ** Донатъ Дм., **Явленская** Соф. Влад., **Дмитріева** Нат. Алдр.

Александро-Маріинскій Кавалерственной Дамы Чертовой Институтъ.

(Пречистенка, соб. д.).

Попечительн. Е. И. В. В. К. **Елисавета Ѳеодоровна**, предсѣдат. Совѣта, бар. **Розенъ** Ал. Фр., гн.-л., начальн. **Богданова** Мар. Ал., инспект. класс. **Соколовъ** Викт. Алдр., дсс., управл. хозяйств. частью бар. **Тизенгаузенъ** Вас. Карл., помощ. нач. **Бенценгеферъ** Эм. Яковл., смотрит. **Голубевъ** Гр. Ив., шт.-к. зап., экономъ **Бунинъ** Вл. Вл., врачи: **Поповъ** Мих. Вас., сс., **Поповъ** Ник. Фед., дант. **Тамбуреръ** Л. А., окул. **Лаврентьевъ** Ал. Гр.; женщ. врачъ **Казанская** Мар. Андр., надз. лазар. **Утѣшинская** Алдр. Ив., фельдш. **Архарова** Ираида Пет., смотр. за бѣльемъ **Куйда** Ан. Лаз., секр. сов. и бухг. **Бланковъ** Вас. Ив. сс., классныя дамы: **Трауманъ** Мар. Эрн., **Эйхенфельдтъ** Лилла Алдр., **Жуанъ** Вѣра Григ., **Сокольская** Ан. Алдр., **Кноблохъ** Ант. Фед., **Асафова** Людм. Ив., **Вуттке** Ѳеод. Густ., **Казакова** Евг. Влад., **Дольфъ** Мар. Густ., **Кондратьева** Вѣра Сер., **Колландъ** Берта Мар. **Мейеръ** Альма Ѳед., **Осипова** Ел. Вас., **Моресъ** Над. Георг., **Сабурова** Нат. Алдр., **Циркуненко** Ольга Мих., законоуч.: **Сахаровъ** Пет. Пет., свящ., **Макѣевъ** Ник. Пет., псал., церковн. стар. **Балихинъ** Евдок. Вас., преподав. **Державинъ** Ив. Ив., сс., **Мармора** Ал. Бенед., **Дюфоръ** Марг. Юл. д. сс. **Гаазе** Эльвира Пав., **Гросбергъ** Юл. Пет., **Добродѣева** Ол. Вас.. **Алфимовъ** Ал. Дм., **Соловьевъ** Раф. Мих., **Павловъ** Ник. Алдр., сс., **Кургановичъ** Над. Юл., **Ахмаковъ** Серг. Алдр., кс., **Брюханенко**

Алдръ Ник., **Лесли** Ольга Ник., **Саводникъ** Влад. Ѳед., **Никитинъ** Вален. Пет., **Трейеръ** Артуръ, Фридр. **Пыхтѣевъ-Какувей** Ник. Вас., **Фонтани** Сел. Леоп., учил. муз.. **Селивановъ** Викт. Алдр., **Уляницкій** Брон. Ант., ттс., **Петровъ** Серг. Іос., ка., **Волжина** Ан. Алдр., **Александрова** Екат. Альфр., **Ставровская** Алрда Ив., **Молоденкова** Над. Мих., **Григоровичъ** Карлъ Карл., **Курбатовъ** Мих. Ник., **Папчинская** Мар. Серг., рисован. (вакансія), пѣнія **Лакіеръ** Ник. Ник., церк. пѣнія: **Никольскій** Ал. Вас., **Павлова** Алдра Дм., танц.: **Никитинъ** Ив. Дм., **Борисоглѣбская** Ан. Ник., завѣдыв. музыкал. классами **Петрова** Вѣра Серг., практ. работ. **Кукинъ** Конст. Кир., п. п. гр., кулин. иск. **Генкгузенъ** Ан. Герм., выраб. иск. цвѣтовъ **Недачина** Елиз. Петр., помощн. смотр. **Уланова** Евд. Петр., фельш. Алексѣевской при инстит. больн. **Ромашина** Анна Алдр., надзират. для ночн. деж. въ дорт.: **Лонцкая** Алдра Матв. **Шихова** Варв. Адр., канц.: **Росляковъ** Ник. Георг., **Веденинъ** Мих. Серг., **Симова** Марія Алдр., **Михайлова** Варв. Викт.

Маріинское Женское училище вѣдомства учр. Императрицы Маріи.

(Софійская наб., соб. д., № 152).

Окончившія курсъ получаютъ права домашнихъ учительницъ; принимаются дѣвицы всѣхъ сословій, христіанскихъ исповѣданій: плата за пансіонерокъ 400 р. и за приходящихъ 100 р. и единовременно съ первыхъ 65 р. и со вторыхъ 10 руб.

Попечительн. кавалер. дама вд. дтс. **Нейдгардтъ** Мар. Алд., начальн. **Ливенцова** Алевт. Алдр., инспект. клас. **Тихоміровъ** Алдръ Андр., дсс., помощ. инсп. **Любавскій** Матв. Куз., сс., директ. хоз. ч. **Куровскій** Брон. Юл., дсс., контр. отчетн. **Красусскій** Вяч. Ад., сс., инспек. клас. музыки **Ремезовъ** Серг. Мих., св. худ., архитек. **Осиповъ** Влад. Алдр., смот. **Рождественскій** Мих. Ив., кс., бухгал. и письмов. **Смирновъ** Ив. Пав., ка., ст. врачъ **Оболонскій** Ник. Ник., ттс., врачъ **Тольскій** Ник. Ник., нс., зубн. врачъ **Данишевскій** Вас. Ник., преподав.: законоуч. **Поспѣловъ** Ник. Алдр., свящ., **Нелидовъ** Фед. Фед., **Трипе** Цец. Эмил., **Добровольская** Варв. Алдр., **Конофъ** Екат. Осип., **Ауербахъ** Ан. Ив., **Браилко** Павла Карл., **Грей** Мар. Ром., **Бачинскій** Ал. Іос., **Грузинскій** Ал. Евг., **Козловъ** Ник. Ив., **Ярошевскій** Ад. Ад., **Косминковъ** Ал. Пав., **Павловъ** Всев. Викт., **Боровой** Ал. Кир., **Васютинскій** Ал-ѣй Макар., **Любавскій** Матв. Куз., **Капелькинъ** Вл. Ѳед., **Острейко** Сем. Павл., **Сарманова** Зин. Ив., **Вишневскій** Ал. Вас., **Черешневъ** Григ. Як., **Ливенцова** Алевт. Алдр., **Александровская** Алдра Ив., **Яценко** Сераф. Тит., **Страховъ** Петръ Ник., **Филонова** Мар. Ник., **Кузьмина-Короваева** Евг. Павл., **Денгеймъ** Ел. Ник., **Шаборкинъ** Гр. Ив., **Руссецкая** Мар. Ник., **Конюсъ** Геор. Эд., **Никитинъ** Ив. Дм., **Борисоглѣбская** Анас. Ник., **Островцева** Мар. Павл., **Протопопова** Алдръ Конст., **Голенкина** Варв. Егор., **Невѣжина** Вѣра Ал., **Кудрявцева** Варв. Мих., **Сфурса-Жиркевичъ** Вал. Серг., **Аршукова** Алдр. Мих., **Славянская** Лид. Влад., **Звѣревъ** Ив. Ник., **Шиловская** Мар. Леон., **Понизовская** Нат. Петр., классныя дамы: **Браилко** Павл. Карл., **Риннэ** Соф. Леопол., **Константинова** Мар. Ник., **Вассеротъ** Елиз. Петр., **Коровина** Ан. Петр., **Кошкина** Ек. Серг., **Полей** Ан. Руд., **Бауэръ-Эйхенфельдтъ** Ванда Ив., **Сфурса-Жиркевичъ** Валент. Серг., **Томашевская** Евд. Кап., **Неліусъ** Отт. Ром., **Делаль** Юл. Луиза, **Андерсонъ** Марг. Роб., **Дуксъ** Ол. Герм., **Бегре** Эм. Фед., **Микуличъ** Раиса Ант., музык. дама **Перфильева** Людм. Апол., пепиньерки: **Гембачъ** Мар. Серг., **Калашникова** Нина Ник., надзират.: лазарет. **Гусева** Евг. Яковл., дортуар. (вакансія), экон. **Шибанова** Елиз. Павл., кастел. **Красовская** Тат. Петр., помощ. кастел. **Красовская** Над. Петр., псалощ. **Михайловъ** Влад. Влад.

Московскій Сиротскій Институтъ Императора Николая I.

(Солянка, зд. Воспитат. дома, тлф. 376).

Посѣщеніе воспитанницъ родственниками допускаются по воскр. и праздн. днямъ отъ $12^{1}/_{2}$ до $2^{1}/_{2}$ ч. д. и по четв. отъ $4^{1}/_{2}$ до $5^{3}/_{4}$ ч. в.; если въ четв. придется праздникъ, то посѣщеніе допускается отъ $12^{1}/_{2}$ до $2^{1}/_{2}$ ч. д. На масляницѣ пріемъ въ четв. и пятн.—отъ $12^{1}/_{2}$ до $2^{1}/_{2}$ ч. д., для пріѣзжихъ по буднямъ—отъ 4 до 5 ч. в. Пріемъ не бываетъ: 14 ноября, 6 декабря, на 1-й д. Пасхи, въ четв. на Страстн. нед.

Прав.: начал. **Львова** Алдра Вл., кн., испект. **Золотаревъ** Ив. Петр., дсс., директ. хоз. части **Зубовъ** Ник. Пав., сс., инспект.: **Воинова** Капит. Ив., **Бѣлелюбская** Алдра Ив., и. д. испект. клас. **фонъ-Гартманъ** Алдръ Ник., сс., классн. дамы: **Назарова** Вѣра Вас., **Жорданъ** Мадел. Ив., **Федорова** Мар. Вас., **Касимова** Мар. Мих., **Германова** Мар. Ник., **Николаевская** Мар. Петр., **Мерлинъ** Лид. Адольф., **Якобовская** Франц. Эм., **Фрейбергъ** Гортенз. Ив., **Троицкая** Вал. Ник., **Свѣчина** Валент. Ник., **Розенбергъ** Пульх. Фед., **Крестова** Мар. Серг., **Шмидефельдтъ** Зел. Карл., **Снегирева** Нат. Алдр., **Пантеніусъ** Евг. Герм., **Безобразова** Ел. Ник., **Эггерсъ** Мар. Георг., **Андасъ** Мар. Франц., **Гроссманъ** Эмил. Карл., **Драницына** Ол. Мих , **Веберъ** Элли-Ида Густавововна, **Вигандтъ** Мар. Ферд., **Мейеръ** Іог. Эдуард., **Нестеренко** Ан. Алдр., **Мазингъ** Алида Влад., **Гіоле** Жан. Исм., **Зирингъ** Мет. Ив., **Елкина** Мар. Роб., **Фишеръ** Юл. Фед., **Красовская** Ан. Кап., **Золотарева** Ман. Льв., **Никитина** Ан. Льв., **Пятунина** Алдра Ил., **Реформатская** Ан. Фед., **Пиперъ** Юл. Фед., **Жираръ** Авг. Ал., **Соколова** Анаст. Дм., **Богородицкая** Алдра Алдр., **Быкова** Алдра Мих., **Линденбергъ** Елиз. Карл , **Форштедтъ** Ал. Георг., **Гюгененъ** Мар. Льв., музык. дамы: **Быкова** Евд. Мих., **Мезенцева** Ол. Валер., преподават. **Никитинъ** Алдръ Вас., свящ. маг. бог., **Свѣтловъ** Анат. Андр., свящ., **Фрей** Оск. Ив., паст., **Либерсье** Альб., паст., **Сосницкій** Арк. Андр., дсс., **Ушаковъ** Дм. Ник., нс., **Бѣльскій** Леон. Петр., сс., **Бахманъ** Георг. Георг., сс., **Крузе** Герм. Герм., кс., **Селю** Алдръ Петр., кс., **Виноградовъ** Серг. Петр., **Некрасовъ** Фед. Петр., кс., **Кронебергъ** Алдръ Ив., сс., **Круберъ** Алдръ Алдр., кск., **Юнакъ** Мих. Пав., кс., **Дмитревскій** Ник. Вас., кс., **Матиль** Пав. Пав., **Михайловъ** Конст. Анемп., ттс., **Мѣдниковъ** Дм. Алдр., ка., **Грековъ** Фед. Вас., сс., **Соколовъ** Ник. Ив., ка., **Звѣревъ** Ив. Ник., ттс., **Шпейеръ** Фр. Фил., **Ермоловъ** Ив. Ал., **Дитрихъ** Эм. Эр., ка., **Прокунинъ** Вас. Павл. ка., **Дубининъ** Ал. Як., ка., **Уляницкій** Брон. Ан., ка., **Пахульскій** Генр. Альб., ттс., **Гедике** Алдръ Фед., кск., **Коссовскій** Викт. Каз., **Гольденвейзеръ** Алдръ Бор., кск., **Соколовъ** Ив. Ник., св. худ., **Чудиновъ** Вас. Ал., **Сованъ** Леон. Авг., **Фурмондъ** Клсв. Клов., **Страховъ** Петръ Ник., св. худ. **Лео** Мих. Мих., **Храповицкій** Вас. Евг., св. худ., учительн.: **Русанова** Алдра Фед., **Горнборгъ** Соф. Алдр., **Лаврова** Аполл. Матв., **Степанова** Зин. Льв., **Липгартъ** Вѣра Роб., **Соколова** Мар. Вас., **Лѣсина** Мар. Вас., **Яворская** Ол. Евг., **Дювернуа** Лид. Густ., **Троицкая** Над. Алдр., **Ратаева** Ан. Петр., **Шварцкопфъ** Генр. Андр., **Буховцева** Алдра Ал., **Филатова** Соф. Павл., **Головина** Ол. Серг., **Дитрихъ** Авг. Эраст., **Ставровская** Ан. Ив., **Климова** Адел. Серг., **Патрикѣева** Соф. Мих., **Островская** Ан. Павл., **Орлова** Над. Ант., **Кишкина** Евг. Алдр., **Привенъ** Роз. Як., **Гиллисъ** Луиза Карл., **Сильвестровичъ** Соф. Влад., **Семашко** Валент. Ант., **Дилакторская** Люб. Алдр., **Струкова** Соф. Ил., **Доброхотова** Зин. Ил., **Сила-Новицкая** Ст. Викт., **Гвоздева** Люб. Порф., **Багрецова** Нат. Фед., смотр. за учебн. пособ. **Попова** Ан. Вас., смотр. **Камерницкій** Влад. Дан., гс., помощн. **Брендель** Ник. Фед., ттс., секр. **Злуницынъ** Алдръ Ник., кс., пом. **Денисовъ** Конст. Ст., гс., бухг. **Ивановъ** Ив. Ив., нс., казн. **Никифоровъ** Ник. Як., кск., архитект. **Трескинъ** Ал. Ник., кск., инж., врачъ-консультантъ **Клинъ** Эрн. Эрн., дсс., ст. врачъ **Павловскій** Алдр. Влад. сс., мл. врачъ **Бауеръ** Арн. Карл., кс., **Стерлиговъ** Алдръ Ник., зубн. врачъ **Фейнеманъ** Макс. Павл., кск., надзират. лаз. **Вцынъ** Мар. Пав., помощн.: **Васильева** Соф. Вас., **Александрова** Ан. Алдр., (Вакансія), фельдшер. **Гордѣева** Ол. Ник., (Вакансія), смотр. за плат. и бѣльемъ **Фрейгангъ** Ядв. Льв., помощн.: **Фридоръ** Алдра Ник., **Птицына** Вѣра Алдр., кастел. **Маркова** Евд. Лавр., помощн. **Михайловская** Анаст. Фед., ключн. **Ладыженская** Алдра Фил.

Общество вспомоществованія воспитанницамъ Сиротскаго Института Императора Николая I.

(Солянка, зд. Института).

Предсѣдат. **Львова** Алдра Влад., кн., товар. **Золотаревъ** Ив. Петр., дсс., чл.

правл.: **Зубовъ** Ник. Пав., сс., **Бѣльскій** Леонт. Петр., **Воинова** Капит. Ив., **Вострякъовъ** Дм. Род., п. п. гр., **фонъ-Гартманъ** Алдръ Ник., сс., **Крестова** Мар. Серг., **Мѣдниковъ** Дм. Алдр., казн., **Селю** Алдръ Петр., секр., **Никитинъ** Алдръ Вас., свящ., кн. **Оболенская** Ол. Мих., **Снегирева** Нат. Алдр., **Сосницкій** Аркад. Андр., дсс., чл. ревиз. комис.: **Дмитріевскій** Ник. Вас., кс., **Ивановъ** Ив. Ив., нс., **Никифоровъ** Ник. Як., кск.

Николаевское женское училище.

(Солянка, зд. Воспитательнаго дома).

Посѣщеніе воспитанницъ родственниками допускается по воскр. и праздн. днямъ отъ 2—4 ч.

Директоръ хоз. ч. **Зубовъ** Ник. Павл., сс., завѣд. инспект. ч. **Селю** Алдръ Пет., кс., старшая надзирательница (вакансія) младшія надзир.: **фонъ-Резонъ** Генр. Карл., **Гаусманъ** Анна Конст., **Тихомирова** Соф. Серг., **Смирнова** Елиз. Евг., **Бердяева** Алдра Павл., **Сеньковская** Люб. Серг., **Волоцкая** Мар. Ал., **Молчанова** Вал. Ив., **Сеньковская** Соф. Ив., **Амболевская** Ол. Алдр., законоуч.: **Крыловъ** Вас. Андр., свящ., **Оттенъ** Фридр. Ив., дек. рим.-кат. ц.; преподав.: **Шапошниковъ** Алдръ Ник., **Погоржельскій** Влад. Андр., **Некрасовъ** Фед. Фед., **Лео** Мих. Мих., **Гилевъ** Серг. Вас., кск., **Фурмондъ** Клов. Клов., **Виноградовъ** Серг. Петр., **Коротинъ** Ив. Андр., **Некрасовъ** Фед. Петр., кс., **Манковъ** Конст. Конст., нс., **Солнцевъ** Серг. Ант., **Чудиновъ** Вас. Ал.; учительницы: **Русанова** Алдра Фед., **Фридериксъ** Ант. Ник., **Рутковская** Алдра Як., **Прокурорская** Ан. Вас., **Николаева** Ел. Петр., **Александровская** Вар. Фед., **Островцева** Мар. Павл., **Дюдюръ** Юл. Юл., **Бриліантова** Вѣра Вас., смотрит. **Емельяновъ** Ор. Павл., ка., смотрит. за плат. и бѣл. **Соколова** Людм. Гавр., ключн. **Нестерова** Мар. Григ., врачъ **Павловскій** Алдръ Влад., сс.

Убѣжище Государыни Императрицы Маріи Θеодоровны для заслуженныхъ воспитательницъ учрежденій Императрицы Маріи.

(Гороховое поле, зд. бывш. учит. Семинаріи).

Управл. поч. опек. **Ахшарумовъ** Веніам. Иван., инж.-ген., директ. **Зубовъ** Ник. Павл., сс., смотр. **Петровъ** Ив. Ник., ка., секр. **Злуницынъ** Алдръ Ник., кс., бухг. **Ивановъ** Ив. Ив., нс., казн. **Никифоровъ** Ник. Як., кск., архит. **Трескинъ** Ал. Ник., кск., врачъ **Кузьминъ** Дм. Арк., ка.

Малолѣтнее отдѣленіе Московскаго Сиротскаго Института Императора Николая I-го.

(Гороховская ул., соб. д., тлф. 1217).

Посѣщеніе воспитанницъ родственниками допускается по воскр. и праздн. днямъ отъ 2—4 ч. и по четв. отъ 4—6 ч. в.

Главн. воспитат. **Оболенская** Ол. Мих., кн., младш.: **Остроменская** Лид. Вяч., **Потемкина** Алдра Влад., **Алмазова** Сераф. Сем., **Башенева** Нат. Фед., **Иванова** Екат. Ив., **Исполатова** Ан. Ив., **Шуберская** Люб. Павл., **Давыдова** Люб. Денис., **Малютина** Ал. Вас., **Реми** Ол. Алдр., **Ильинская** Мар. Конст., **Черногубова** Ан. Вл., **Данилова** Ол. Ник., **Бѣлкина** Мар. Конст., **Климова** Анна Ал., **Христіани** Мар. Ник., классн. дамы: **Варакомская** Варв. Іуст., **Тверская** Евф. Вас., **Каневская** Зин. Ив., **Вершковская** Вѣра Мих., законоучит. **Крыловъ** Вас. Андр., свящ., преподав.: **Некрасовъ** Фед. Петр., кс., **Савеловъ** Алдръ Ник., ка., **Дубининъ** Ал. Як., ка., **Звѣревъ** Ив. Ник., ттс., **Чудиновъ** Вас. Ал., учительницы: **Русанова** Алдра Фед., **Дилакторская** Люб. Алдр., **Языкова** Стеф. Карл., **Багрецова** Нат. Фед., **Николаева** Ел. Петр., **Ликаонская** Евг. Ник., смотр. **Панютинъ** Никол. Степ., кск., помощн. **Петровъ** Ив. Ник., ка., врачъ **Кузьминъ** Дм. Арк., ка., зубной врачъ **Манцевъ** Ив. Ив., надзират. лазарета **Федорова** Ол. Фед., Фельдшер.: **Александрова** Ол. Дм., **Шидловская** Клеоп. Фед., архитекторъ **Трескинъ** Ал. Ник., кск., кастелянша **Бердяева** Людм. Павл.

Управленіе Московскихъ женскихъ гимназій.

(Страстной бульв., д. 1-й женск. гимназ.).

Попечитель **Арсеньевъ** Вас. Серг., дтс., начальн. **Шрамченко** Ник. Плат., тс., (пріемъ по пон., сред., пятн., отъ 10—12), письмовод. **Баранбоимъ** Конст. Ник., ка.

Управленіе домами Вѣдом. Учрежд. Императрицы Маріи по Московскимъ женскимъ гимназіямъ.

(Страстной бул., д. 1-й женск. гимназ.).

Завѣдующ. домами **Рѣпинъ** Валент. Илліод., сс., письмовод. **Гороховъ** Ник. Ал., кск.

1-я женская гимназія.

(Путинковскій, соб. д.).

Инспекторъ **Степановъ** Ник. Вас., сс., гл. надзират. **Соцъ** Над. Ив., законоуч.: **Марковъ** Вл. Сем., протопресв., **Гиляревскій** Алдръ Конст., свящ., **Лебедевъ** Ал. Алдр., свящ., **Либерсье** Альб., паст., **Канъ** Рих. паст., преподават.: **Шрамченко** Ник. Плат., тс., **Целибѣевъ** Ник. Ив., сс., **Беэръ** Алдръ Ал., сс., **Крымовъ** Петръ Ал., ка., **Костаревъ** Ив. Сав., нс., **Семперовичъ** Ст. Викт., сс., **Акользинъ** Пав. Андр., ттс., **Крюгеръ** Ив. Дав., сс., **Бахманъ** Георг. Георг., сс., **Степановъ** Ник. Вас., сс., **Фрейбергъ** Пав. Роб., сс., **Вильоме** Юл. Дан., сс., **Хахановъ** Ал. Сол., **Гороховъ** Ник. Ал., кск., **Ермоловъ** Ив. Ал., **Горлицынъ** Леон. Леон., нс., **Богословскій** Мих Мих., въ VIII к., **Писаревскій** Григ. Григ., кс.; преподав.: **Тинькова** Ол. Ив., **Ратаева** Ан. Петр., **Цвѣтаева** Мар. Куз., **Соколова** Клавд. Ив., **Леонова** Елиз. Петр., **Леръ** Мар. Ив., **Геништа** Соф. Карл., **Шрамченко** Над. Ник., **Бѣлова** Екат. Вас., **Андреева** Над. Петр., **Полуэктова** Ксен. Григ., **Больмашева** Агн. Алдр., **Персидская** Мар. Мод., **Конюсъ** Мар. Никан., **Величкина** Вѣра Андр., **Данько-Федяй** Нат. Арк., надзирател.: **Рингъ** Над. Вас., **Пейкеръ** Зин. Алдр., **Бѣляева** Соф. Алдр., **Лугертъ** Эм. Лор., **Возницына** Варв. Ник., **Коржевина** Люб. Никол., **Свѣчина** Соф. Ал., **Завистовская** Мар. Влад., **Смородина** Ол. Бор., **Друцкая**, **Соколинская** Нат. Алдр., кнж., **Любимова** Ол. Ник., **Паукеръ** Нина Христ., **Пельская** Клавд. Григ., **Соколова** Ол. Дм., врачъ **Викторова** Ан. Викт.

Общество вспомоществованія недостаточнымъ ученицамъ.

Предсѣд. **Шрамченко** Ник. Пл., тс., предсѣд. правл. **Костаревъ** Ив. Сав., нс., товар. **Соцъ** Над. Ив., казнач. **Бѣлова** Екат. Вас., дѣлопр. **Маркова** Зин. Влад., члены: **Абрикосова** Вѣра Ник., **Андреева** Над. Петр., **Бари** **Зин. Як.**, **Казначеева** Над. Алдр., **Соколъ** Мар. Вл., **Сумбатова** Мар. Ник., кн.

2-я Женская гимназія.

(Нов. Басманная, д. 12).

Инспект. **Соколовъ** Серг. Ал., сс., гл. надзират. **Бауеръ** Над. Алдр., надзират.: **Иванова** Алдра Іуд., **Коссманъ** Берта Карл., **Альфонская** Варв. Арк., д. сс., **Щербацкая** Юл. Ник., **Селезнева** Мар. Петр., врачъ **Башилова** Дар. Мих., законоуч.: **Полотебновъ** Андр. Гр. протоіер., **Липеровскій** Ник. Дм., свящ., **Лебедевъ** Ал. Алдр., **Канъ** Арв. Евг., паст., препод., **Вяхирева** Екат. Влад., **Дюсиметьеръ** Фр. Іоак., сс., **Нилендеръ** Лид. Эд., **Коссманъ** Нина Дм., **Гретманъ** Роб. Адол., **Венедиктова** Соф. Ал., **Мечникова** Ек. Влад., **Полякова** Алдра Ник., **Лебедева** Вѣра Ив., д. сс., **Волкова** Варв. Ал., **Федоровичъ** Юл. Петр., **Голубевъ** Пав. Алдр., **Жаркова** Евг. Мих., **Конюсъ** Мар. Никандр. **Титовъ** Ив. Арс., ка., **Гороховъ** Ал., Фед., ттс., **Гриперъ** Ал. Яковл., **Волконскій** Гр. Дм., кн., **Бауэръ** Юл. Алдр., **Селезнева** Мар. Петр., **Николаева** Елиз. Лук., **Башилова** Ан. Як., **Никитинъ** Ив. Дм., **Писаревскій** Гр. Гр., ка., **Хахановъ** Ал. Сол., **Коваленскій** Ник. Мих., **Серебрякова** Мар. Мих., **Баранова** Мар. Ал., **Рѣпинъ** Валент. Иліодор.

Общество вспомоществованія недостаточнымъ ученицамъ.

Предсѣд. **Бауэръ** Над. Алдр., товар. **Соколовъ** Серг. Алдр., члены: **Гретманъ** Авг. Фед., **Венедиктова** Соф. Ал., **Иванова** Алдра Петр., **Мининъ** Алдръ Петр., **Гартманъ** Алдръ Ник., казнач. **Альфонская** Варв. Арк., дѣлопр. **Рахманова** Ек. Θедор.

3-я Женская гимназія.

(Б. Ордынка, д. Жемочкина).

Инспект. **Соколовъ** Мих. Мих., сс., гл. надзират. **Языкова** Агр. Мих., кл. надзират. **Барсова** Мар. Петр., **Полякова** Над. Петр., **Васина** Ел. Евгр.,**Лебедева** Елиз. Ив., **Масленникова** Ол. Серг., преподав.:**Ковалевскій** Іоан. Андр.,свящ., **Луневскій** Ник. Ив., свящ., **Декапольскій** Фил. Петр., **Бугонъ** Эдм. Эдм., **Энгельбрехтъ** Лавр. Андр., сс.,**Григорьевъ** Вас. Влад., **Поляковъ** Петръ Ник., **Беэръ** Алдръ Ал., кс., **Брайковскій** Алдръ Андр., ттс., **Орловъ** Петръ Вас., нс., **Крымовъ** Вас. Петр., **Зарин**ъ Дм. Ив., **Фрей** Оск. Ив., преподав.: **Конофъ** Екат. Ос., **Геништа** Соф. Карл., **Борисоглѣбская** Анаст. Ник., **Альбертова** Лид. Леонид., **Леонова** Ан. Ив., **Кудреватова** Елиз. Ив., **Бокъ** Екат. Осип., **Будинова-Будзинская** Люб. Карл., вд. кс., **Башилова** Дар. Мих., **Соболевская** Ел. Христ., **Варгина** Вѣра Ник., **Будиновъ** Леон. Тим., **Ракоша** Стан. Исид., **Языкова** Екат. Мих , **Смирнова** Соф. Ник., **Теихъ** Алдра Ант., **Постникова** Евд. Мих., **Гумикова** Екат. Петр.

Общество вспомоществованія недостаточнымъ ученицамъ.

Предсѣд. **Соколовъ** Мих. Мих., товарищ. **Языкова** Агрип. Мих., члены: **Конофъ** Екат. Ос., **Геништа** Соф. Карл., **Бауеръ** Над. Алдр., **Орлова** Ол. Влад., п. п. гр., **Родіоновъ-Кузнецовъ** Вас. Бор.,казнач. **Трапезниковъ** Серг. Иннок., дѣлопр. **Васина** Ел. Евгр , чл. ревиз. коммиссіи: **Курбатовъ** Ив. Ил.,**Нестеровъ** Влад. Вен. **Орловъ** Влад. Влад.

4-я женская гимназія.

(Садов.-Кудринская, соб. домъ).

Инспект. **Цабель** Ник. Ег., дсс., главн. надзир. **Давыдова** Леоп Вас., законоучит.: **Пѣвницкій** Дм. Фед., протоіер., **Розановъ** Іоан. Тих., протоіер.,преподав.: **Крымовъ** Петр. Ал., **Шереметевскій** Всев. Петр., **Ратаева** Ан. Петр., **Расторгуева** Евг. Ив., **Сокольская** Екат. Алдр., **Сокольская** Варв. Алдр., **Цабель** Марг. Ник., **Розанова** Лид. Ив., **Бальмашова** Агнія Алдр., **Бернаръ** Олимп. Алдр., **Викманъ** Ан. Ник., **Сумарокова** Ан. Аркад., **Горлицынъ** Леон. Леон., **Манковъ** Конст. Конст., **Власовъ** Конст. Павл., **Фрейманъ** Ол. Карл., **Цвѣтаева** Мар. Куз., **Возницына** Ек. Фед., **Канкевичъ** Вѣра Леон., **Соколовъ** Серг. Ал., **Вербицкая** Анаст. Ал., **Мейеръ** Вѣра Фед., **Шапошникова** Мар. Вал., **Ивановъ** Алдръ Ив., **Николаева** Варв. Мих., **Гретманъ** Роб. Адол., **Бутусова** Анна Дм., **Бланкъ** Ан. Фед., **Васильева** Евд. Ал., **Вернекингъ** Герм. Герм., **Возницына** Варв. Ник., **Кучина** Зин. Льв., **Цабель** Дагм. Ник., **Леонова** Елиз. Петр., **Фортунатовъ** Ст. Фед., **Голяшкинъ** Як. Алдр., **Соколовъ** Ал. Ал., сс., **Герасимова** Лар. Вас., **Лаврова** Нат. Ал., **Фредериксъ** Ол. Ник., **Корсини** Алдра Алдр., **Коваленскій** Мих. Ник., **Козловъ** Ник. Ив., **Виноградова-Лукирская** Мар. Ис.

Общество вспомоществованія недостаточнымъ ученицамъ.

(Садов.-Кудринская, зд. гимназіи).

Предсѣд. гр. **Ланской** Мих. Серг., товар. **Блументаль** Серг. Алдр,, казнач. **Цабель** Ник. Егор., секрет. **Шереметевскій** Всев. Петр., члены: гр. **Ланская** Анаст. Мих., **Перфильевъ** Алдрь Степ., **Мейеръ** Вѣра Федор., **Давыдова** Леон. Вас., **Сокольская** Ек. Алдр.

5-я женская гимнанія.

(Швивая горка).

Инспект. **Соколовъ** Ал. Ал., сс., главн. надзират. **Соколова** Елиз. Гавр., вд. тс., надзират.: **Лашкина** Над. Ив., **Фишеръ** Соф. Мих., д.плк., **Казаркина** Над. Ал., вд. ген.-маіор., **Кудрявцева** Алдра Ив., **Иноземцева** Мар. Вас., преподават.: **Мансветовъ** Ив. Фед., свящ., **Марковъ** Клавд. Сем., свящ., **Ламбертъ** Ив. Кир., **фонъ-Биберштейнъ** Авг. Вас., **Беэръ** Алдръ Ал., **Хитровъ** Вас. Ив., кн. **Волконскій** Григ. Дм., **Гороховъ** Ал. Фед., **Дикаревъ** Ив. Мих., **Протопоповъ** Ст. Серг., **Поливановъ** Вас. Егор., препод.: **Шереметьевская** Вѣра Алдр., сс., **Маслова** Ол. Ник., **Васильева** Евд. Ал., **Величкина** Ан. Мих., **Зауеръ** Ол. Ив., **Пилюгинъ** Ив. Як., **Яковлева** Мар. Ив., **Шолле** Екат. Фед., **Комарова** Вал. Павл., **Цабель** Долм. Ник., **Расторгуева** Мар. Ив.

Общество вспомоществованія недостаточнымъ ученицамъ.

Предсѣдат. **Соколова** Елиз. Гавр., вд. тс., члены правленія **Покровскій** Вас. Ив., **Беэръ** Алдръ Ал., **Фишеръ** Соф. Мих., **Рѣпинъ** Вал. Илліод., **Скуратовъ** Мих. Дм., **Величенко** Ан. Мих., **Лахтина** Ан. Серг., дѣлопроиз. **Скуратова** Ант. Алдр., казначей **Рѣпинъ** Вал. Илліод.

6-я женская гимназія.

(Мясницкая, д. Лѣтошневой).

Инспект. **Макіевскій** Григ. Петр., главн. надзират. **Нилова** Елиз. Ник., надзиратея.: **Жилинская** Елиз. Ив., **Нечаева** Вѣра Алдр., **Макіевская** Марг. Гавр., **Войтъ** Вѣра Серг., **Сованъ** Леон. Льв., **Федоровская** Мар. Алдр., **Грекова** Екатер. Петр., преподав. и учител.: **Страховъ** Серг. Вас., свящ., **Касцовъ** Капит. Григ., ка., **Пилюгинъ** Ив. Яковл., **Державинъ** Ив. Ив., **Розановъ** Вас. Ив., **Вернекингъ** Герм. Герм., **Сованъ** Леон. Авг., **Григорьевъ** Вас. Влал., **Голубевъ** Пав. Ал., **Силли** Августъ Габріэловичъ, **Будиновъ** Леон. Тим., **Элухенъ** Кл. Ив., **Протопоповъ** Степ. Серг., **Тычинкинъ** Мих. Мих., **Андреева** Над. Петр., **Бокъ** Екат. Осип., **Мельникова** Лид. Вас., **Леманъ** Нина Конст., **Попова** Елиз. Никол., **Линдротъ** Анаст. Ник., **Шрамченко** Зин. Ник., **Прохорова** Адел. Павл., **Коваленскій** Викт. Мих.

Женская Правительственная гимназія имени В. П. фонъ-Дервизъ.

(Гороховскій, соб. домъ).

Инспекторъ **Боголѣповъ** Мих. Павл., сс.,начальница **Власьевская** Вѣра Конст., преподав.: **Марковъ** Серг. Мих., свящ., **Виноградовъ** Ник. Серг., свящ.; **Самсоновъ** Алдръ Ал., кс., **Завьяловъ** Ник. Ник.,ка.,**Юркевичъ** Ив. Викент.,сс.**Постниковъ** Алдръ Петр., сс., **Фрейбергъ** Пав. Роб., кс., **Языковъ** Митр. Дм., нс., **Степаненко** Ник. Ник., сс., **Головинъ** Ник. Алдр., ттс., **Фурмондъ** Клов. Клов., **Гороховъ** Серг. Никит., крг., **Заринъ** Дм. Ив., нс., преподават. и надзират.: **Игнатьева** Евф. Никит., **Срѣтенская** Ол. Ром., **Горохова** Ол. Венед., **Прежевская** Ан. Вас., **Фишеръ** Юл. Фед., **Тобинъ** Вѣра Карл., **фонъ-Дервизъ** Нина Мих., **Ланге** Гульд. Карл., **Павлова** Нат. Ал., **Кондаурова** Алдра Вас., **Володзько** Ядв. Ипат., **Реперъ** Конк. Ив., **Штюрмеръ-Горохова** Мар. Ник., **Рябова** Клавд. Ил., **Хорошевская** Викт.Конст., **Шафтъ** Агнеса Иван., **Мерленъ** Лидія Адольф., воспитат.: **Бауеръ** Магда Фед., **Солари** Луиза Ив., **Вилларетъ** Роза Людв., **Маціовичъ** Ан. Васил., дортуарная надзирательница **Осмоловская** Глаф. Андр., лазаретная надзирательница **Калачова** Ольга Ив., экон. **Володзько** Ел. Игн., письмовод и бухгалт. **Гороховъ** Алдръ Ал., кс., докторъ **Никулинъ** Вл. Вас., сс.

Елисаветинская женская гимназія.

(Маросейка, д. Человѣколюбив. Общества)

Попечит **Дараганъ** Варв. Влад., попечит. **Яковлевъ** Серг. Павл. тс., **Беръ** Алдр. Сем., сс., начальн. **Возницына** Ан. Ник., предсѣд. педагог. совѣта **Смирновъ** Серг. Григ., секрет. **Кольцова** Вѣра Як., преподав. **Марковъ** Серг. Мих., свящ., **Горбаневскій** Фил. Пет. свящ., **Смирновъ** Серг. Григ., **Казанскій** Ив. Пав., **Доброхотовъ** Серг. Вас., **Леоновъ** Ник. Петр., **Готвальдъ** Ал. Эд., **Капелькинъ** Влад. Фед., **Вернекингъ** Герм. Герм., **Гроро** Франс. Ник., **Моравскій** Серг. Павл., **Покровскій** Мих. Ник., **Степановъ** Ник. Вас., **Мирчинкъ** Фр. Мих., **Саломонъ** Ив. Андр., **Власовъ** Конст. Павл., преподават. **Богаевская** Ол. Мих., **Смирнова** Соф. Ник., **Голенкина** Ксен. Ил., **Корчагина** Мар. Алдр., **Васильева** Евд. Ал., **Бутусова** Ан. Дм., **Воронова** Фр. Леонт., **Дюфоръ** Юл. Юл., **Бланкъ** Ан. Фед., **Розенъ** Марг. Алдр. бар., **Ланге** Гульда Карл., **Дикманъ** Лид. Фед., **Князева** Марг. Андр., рукодѣл. **Леонова** Раиса Ник., **Прокуровская** Ант. Вас., инспект. муз. **Галли** Анат. Ив., музык. **Аршукова** Алдр. Мих., **Гутьяръ** Мар. Мих., **Дюбюкъ** Мар. Алдр.,

Полякова Марг. Ив., **Трусова** Ол. Серг., **Балашовъ** Ник. Ег.; пѣн. **Пилюгинъ** Ик. Як., танц. **Штюрмеръ-Горохова** Мар. Ник., гимнаст. **Волоцкая** Над. Сем., воспитател. **Бевадшъ** Вирг. Ив., **Жаменъ** Жюл. Ив., **Богаевская** Вѣра Мих., **Дихшъ** Ол. Алдр., **Богаевская** Ол. Мих., **Ранге** Тереза Игн., **Гарделль** Луиз. Франц., **Букэ** Адр. Ант., экон. **Горталова** Алдра Алдр., кастел. **Егорова** Ан. Петр., лазар. дама **Спиридонова** Пр. Мих., дорт. дама **Соловьева** Эл. Мих., врачи **Гарднеръ** Мих. Мих., **Васильева-Гарнакъ** Ан. Мих., **Валицкій** Леон. Эд., дант. **Братенши** Мих. Матв.

Попечительство о недостаточныхъ ученицахъ.

(Маросейка, д. Человѣк. Общества).

Предсѣд. сов. **Клейнмихель** Ек. Ник. гр., товарищ. **Возницына** Ан. Ник., члены **Дараганъ** Варв. Влад., **Малевинская** Над. Феликс., **Харитоненко** Вѣра Андр., **Яковлевъ** Серг. Пав., **Беръ** Алдр. Сем., **Сытенко** Над. Алдр., **Смирновъ** Серг. Гр., **Васильева** Евд. Ал., **Бевадтъ** Вирг. Ив., **Киселевскій** Ник. Мих., **Леоновъ** Ник. Петр., ревизіон. коммис. **Желябужскій** Андр. Ал., **Кондратьевъ** Дм. Федос., **Розовъ** Ив. Степ.

Петропавловская женская гимназія.

(Маросейка, Косьмодаміанскій, с. д.).

Плата 150 р. въ гимназіи; 125 р. въ приг. шк. Дѣти прихожанъ на 25 р. меньше. 7 клас. и 2 приготв. плата 125 р.

Предсѣдат. педаг.сов. **Вернандеръ** Кон. Ром. дсс., начальн. **Ретгенъ** Эмма Густ., законоучит. **Фаворскій** Дм. Григ., свящ., **Покровскій** Ал. Гавр., свящ., **Вальтеръ** Рих. Карл., пасторъ, преподават. **Симоновъ** Вл. Ник., **Крюгеръ** Ант. Фридр., **Михайловъ** Конст. Вас., нс., **Коваленскій** Викт. Мих., кс., **Егерманъ** Рих. Осв., **Герольдштейнъ** Вл. Ник., **Аммонъ** Ник. Герм., сс., **Низовскій** Конст. Вас., нс., **Миллеръ** Евг. Людв., кс., **Титце** Эм. Андр., сс., **Велеръ** Генр. Петр., ка., **Лебертъ** Гуго Рудол., кс., **Келлеръ** Авг. Христоф., **Агрикола** Мор. Фед., **Люцкендорфъ** Роб. Фридр., **Вульфіусъ** Вольд. Пав., ка., учит. пѣн. **Овербекъ** Бернг. Христоф., учит. и классн. дамы **Спасская** Соф. Мих., **Ретгенъ** Стел. Густ., **Агрикола** Авг.Мориц., **Линкъ** Ел. Алдр., **Ланкау** Ан. Карл., **Крапоткина** Алдра Ал., **Бастіанъ** Жанна-Лена-Эрмансъ, **Чекала** Мар. Сим., **Перье** Адріен. Пав., **Отто** Алдр. Карл., **Брунсъ** Соф. Влад., **Гарней** Эмил. Вас., **Таубе** Ан. Эд., **Керберъ** Ел. Эрн., **Щербова-Нефедовичъ** Ол. Ос., **фонъ-Неглеръ** Люб., **Клейнъ** Эм. Вас., **Бернгардтъ** Элиза, **Лебедева** Вѣра Ив., **Лукасъ** Соф. Роб., **Величкина** Вѣра Ник., **Таубе** Мар. Эд., учит. гимн. **Ратаева** Ан. Петр., врачъ **Мартинсонъ** Левъ Мар., учит. **Массмежанъ** Софія, и. д. письмовод. **Лейте** Роб. Фед.

Усачевско-Чернявское женское училище.

(Дѣвичье поле).

Попеч. сов. (вакансія), предс. и инсп. клас. **Соколовъ** Викт. Алдр., дсс., нач. **Свѣчина** Ел. Ив., вд. дсс., чл. сотрудн.: **Коншинъ** Вл. Вл., сс., **Розовъ** Ив. Степ., дсс., **Пронинъ** Ник. Петр., п. п. гр., **Бѣлевичъ** Ал. Устин., ка., **Манухинъ** Дм. Ал., кс., **Муромцева** Над. Алдр., св. худ., **Назаретскій** Пав.Петр., нс., **Яковлевъ** Евг. Ник., гс., **Яковлевъ** Леон. Серг., ка., почетн. чл., **Сафоновъ** Вас. Ил., дсс., законоуч.: **Островскій** Феод. Льв., свящ., **Марковъ** Петръ Мих., свящ., преподав.: **Истринъ** Пав. Фед., дсс., **Саводникъ** Вл. Фед., въ VIII кл., **Соколовъ** Викт. Алдр., дсс., **Тихоміровъ** Серг. Евд., сс., **Хитровъ** Вас. Ив., кс., **Секъ** Францъ Ив., нс., **Флеровъ** Алдръ Фед., прив. доц., **Ланнъ** Ферд. Бернг. въ VIII кл., **Мазингъ** Алдръ Алдр., въ VIII кл., **Потулова** Мар. Ив., **Радзѣевская** Клавд. Петр., **Курсинская** Соф. Мих., **Иванова** Авг. Петр., **Папе** Алиса Адольф., **Вильгельмсъ** Фаб. Авг., **Серегина** Мар. Конст., **Томасъ** Юл. Конст., **Деесъ** Жан. Эрнест., учит. пѣнія **Шпейеръ** Фед., Фил., **Соколовъ** Ник. Ив., чистопис. **Евсѣевъ** Ив. Евс., гс., рисов. **Гусаревъ** Ив. Вен., кс., **Истринъ** Пав. Павл., танц. **Ермоловъ** Ив. Ал., учит.: **Лебедева** Люб. Вал., **Пуаре** Алдра Яковл., **Митропольская** Ек. Андр., **Зарина** Мар. Мих., **Турчина** Анаст. Вас., **Бушина** Нат. Як., управл. хоромъ **Краснова** Лид. Ив., инспект. муз. **Киппъ** Карлъ Авг., преподав. музыки: **Лерчеръ** Фр. Эмм., **Ярошевскій** Ад. Ад., **Морозовъ** Ник. Сем., **Григорьева** Ан. Глѣб., **Лазарикъ** Ан. Алдр., **Флейснеръ** Ад. Фед., **Страховъ** Петръ Ник., **Левенихъ** Мар. Фил., гр. **Капнистъ** Люб. Вас., **Ревенская** Альма Мих., **Берендгофъ** Ол. Ром., **Александровская** Алдра Ив., **Филонова** Мар. Ник., воспит.: **Иванова** Авг. Петр., **Полей** Отт. Руд., **Есипова** Ол. Влад., **Дубицкая** Ан. Викент. (зав. физич. кабинет.), **Долинина** Анастасія Иппол., **Вюрстенъ** Марія, **Берши** Берта, **Гантеръ** Тат. Мих., **Вегнеръ** Ел. Карл., **Мармора** Антуан. Бенед., **Эвальдъ** Соф. Конст., **Соколова** Ел. Алдр., **Форе** Сераф. Юл., **Геппенеръ** Елиз. Андр., **Вальцова** Ол. Юр., **Шарнгорстъ** Ол. Алдр., **Шеньянъ** Клара Карл., **Минутъ** Варв. Фед., **Преображенская** Алдра Алдр., дорт. дама, **Лукашевичъ** Алдра Ант., и. д. смотрит. и экон. (вакансія); врачи: **Полонскій** Генр. Влад., **Салтыковъ** Конст. Ник., кс., **Роберъ** Ник. Алдр., **Соколова** Ол. Влад., **Гилюсъ** Викент. Ив., сс., зубн.-врачъ **Уреніусъ** Серг. Петр., надз. лазарета **Лазаркевичъ** Фед. Евм., помощн. **Гриненко** Евд. Мих., кастелянша **Смирнова** Мар. Павл., секр. дѣлопр. и бухгалт **Аммосовъ** Серг.Фед., ттс., помощн. **Угрюмова** Алдра Алдр., церк. стар. **Шустровъ** Матв. Алдр.

Попечительство о недостаточныхъ ученицахъ.

(Зубовская, д. училища).

Предс. общ. собр. попечит. **Яковлевъ** Серг. Пав., тс., кам. Дв. Е. И. В., предс. **Кузнецова** Ан. Ив., товар. **Свѣчина** Ел. Ив.; секр. **Хитровъ** Вас. Ив., казнач. **Аммосовъ** Серг. Фед., члены: **Ушковъ** Конст. Кап., **Соколовъ** Викт. Алдр., дсс., **Потулова** Мар. Ив., **Дубицкая** Ан. Викент., **Истринъ** Пав. Фед., дсс., **Розовъ** Ив. Степ., **Листъ** Марг. Густ., **Самоквасовъ** Дм. Як., **Ушкова** Марг. Эд., **Иванова** Авг. Петр., **Зарина** Мар. Мих., **Шмигельскій** Мих. Ероф.

Ревизіонная Коммиссія по печительства.

Предс. **Пронинъ** Ник. Петр., секрет. **Тихоміровъ** Серг. Евд., сс., членъ комм. **Ландышевъ** Ив. Ив., нс.

Ссудосберегательная касса.

Предс. **Секъ** Францъ Ив., казнач. **Угрюмова** Алдра Алдр., секр. **Хитровъ** Вас. Ив., члены: **Истринъ** Пав. Фед., **Аммосовъ** Серг. Фед., **Соколова** Е. А., **Томасъ** Юл. Конст.

Алелековой Кир. Конст., женская гимн. съ прав. гимн. Министст. Народн. Просв.

(Б. Никитская, д. Полякова).

Предсѣд. педаг. сов. **Сыроѣчковскій** Евг. Ив., дсс., начальн. **Алелекова** Кир. Конст., чл. попечит. сов. **Кулагинъ** Ник. Мих., проф., **Кельчевская** Стеф. Вацл., **Голомбіовскій** Алдръ Алдр., **Богдановъ** Влад. Влад., врачъ **Роберъ** Ник. Ал., законоуч. **Ренскій** Дм. Никиф., свящ., **Успенскій** Ив. Павл., свящ., преподав.: **Богоявленскій** Дм. Дм., **Стражевъ** Викт. Ив., **Наумовъ** Серг. Ил., **Бухаринъ** Ив. Гавр., **Ненюковъ** Дм. Вас., **Леонтовичъ** Клавд. Егор., **Штраусъ** Алдръ Адольф., **Никитина** Ан. Льв., **Брошъ** Фани Франц., **Рейнвальдъ** Мар. Карл., **Бауеръ** Юл. Андр., **Алябьевъ** Ник. Ник., **Васютинскій** Ал. Макар., **Вержболовичъ** Мих. Осип., **Завьяловъ** Ник. Ник., **Орловъ** Ег. Вас., **Акуловъ** Вас. Дм., **Цингеръ** Евг. Евг., **Огарева** Мар. Вас., **Шиловская** Нат. Вас., **Вишнякъ** Вл. Вл., **Соколовъ** Алдръ Фед., **Бекъ** Конст. Алдр., врачъ **Роберъ** Ник. Ал.

Алферовой Александры Самс., училище

(Арбатъ, д. Авдѣева).

Начал. **Алферова** Алдра Самс., закон. **Добролюбовъ** Алдръ Фед., свящ., преп.: **Алферовъ** Алдръ Дан., **Моравскій** Серг. Павл., **Новгородцевъ** Алдръ Ив., **Сперанскій** Алдръ Вас., **Григорьянцъ** Ив. Григ., **Барковъ** Алдръ Серг., **Чистяковъ** Іос. Ив., **Вегенеръ** А.; препод.: **Алферова** Алдра Самс., **Грузинская** Ан. Мих., **Беккеръ** Ел. Егор., **Кожевникова** Мар. Алдр., **Савинова** Над. Ив., **Гиршъ** Ол. Викт., **Лукасъ** Карл. Ив., **Триппе** Цец. Ил., **Буркенъ** Матильда, **Крапивина** Соф.

Фед., **Маслова** Ол. Ник., **Пашковъ** Пав. Павл., **Алексѣева** Вѣра Ник., **Герасимова** Лар. Вас., **Шмидфельдъ** Зем. Карл., **Фомина** Ол. Алдр., **Бертнеръ** Юл. Фед., **Гусева** Над. Петр.; учит. муз.: **Ланская** Анаст. Мих., гр., **Крашенинникова** Ол. Дм.; учит. танц. **Гавриловъ** Алдръ Митр., учит. пѣнія **Конюсъ** Мар. Никандр., воспит.: **Золотарева** Мар. Ив., **Василевская** Екат. Георг., **Борель** Луиза Людв., **Наумова** Елиз. Фед.

Арсеньевой С. А., женская гимназія

(Пречистенка, д. № 17).

Предс. педаг. сов. **Михайловскій** Викт. Мих., дсс., нач. **Арсеньева** Соф. Андр., законоуч. **Воскресенскій** Ник. Алдр., свящ., **Садковскій** Серг. Макс., **Гиляревскій** Алдръ Конст., препод.: **Лопатинъ** Левъ Мих., **Бѣльскій** Леон. Петр., **Самсоновъ** Алдръ Ал., **Шатерниковъ** Ник. Ив., **Шишкинъ** Ник. Ив., **Фортунатовъ** Степ. Фед., **Лейбергъ** Пав. Бор., **Григорьевъ** Серг. Гр., **Соловьевъ** Алдръ Петр., **Россинскій** Влад. Илл., **Слоновъ** Мих. Ак., **Манохинъ** Ник. Фед., препод. и клас. надз.: **Кедрина** Вѣра Евг., **Добродѣева** Ол. Вас., **Лѣтникъ** Ол. Ив., **Арсеньева** Варв. Вас., **Шереметевская** Ан. Ник., **Бломеріусъ** Агн. Вас., **Карелина** Над. Петр., **Грей** Мар. Ром., **Триппе** Цец. Эмил., **Ауэрбахъ** Ан. Ив., **Аллеманъ** Ел. Людв., **Ликаонская** Евг. Ник., **Остроумова** Люб. Яков., **Шишкина** О. И., **Никитина** З. В., **Сагинова** Н. Н., **Мирзалисъ** М. О., **Дриневичъ** Алдра Ник., **Дриневичъ** Мар. Ник., **Дриневичъ** Ал. Лук., **Петерсонъ** Берта Герм., **Артабалевская** Над. Алдр., **Гнѣсина** Мар. Фабіан., **Голицынская** Вѣра Влад., **Ильинская** Елиз. Яковл., **Прейсъ** Дар. Ал.

Бессъ Ю. И., женская гимназія.

(Б. Никитская, д. Чернопятовой).

Предсѣд. педагод. совѣта **Зографъ** Ник. Юр., дсс., начальн. **Ларме** Ан. Конст., надзирательн. **Соймонова** Вѣра Мих., преподав.: **Пѣвницкій** Мих. Ал., **Рудневъ** Мих. Ив., **Владиславлевъ** Пет. Егор., **Поповъ** Артем. Яковл., **Розановъ** Матв. Никан., **Казанскій** Ив. Павл., сс., **Головачевъ** Дм. Мих., въ VIII кл., **Писаревъ** Влад. Петр., **Луневскій** Сем. Петр., **Шереметевскій** Всев. Петр., сс., **Соколовъ** Мих. Мих., сс., **Хитровъ** Вас. Ив., кс., **Алфимовъ** Ал. Дм., ка., **Флеровъ** Ал. Фед., **Соловьевъ** Рафаилъ Мих., **Потье** Конст. Конст., **Гретманъ** Роб. Адол., **Энгельбрехтъ** Лаур. Андр., **Власовъ** Конст. Павл., нс., **Рербергъ** Фед. Ив., преподавательн.: **де-Виттъ** Вѣра Ник., д. уч., **Языкова** Зин. Дм., д. уч., **Зографъ** Вѣра Никол., **Лучинская** Анна Никол., **Тейхъ** Алдра Ант., д. уч., **Рашу** Марія Яковл., **Шиловская** Нат. Вас., **Альбертова** Ел. Леонид., **Шмидтъ** Елиз. Эдуард., учит. танц. **Никитинъ** Ив. Дм., учит. рукод. **Протопопова** Алдра Конст., учит. гимн. **Островцева** Мар. Павл., учит. пѣнія **Шпейеръ** Фед. Фил., арт. **Имп.** театр., учит. музыки: **Самуэльсонъ** Сем. Вас., **Шмидтъ** Густ. Авг., **Соханскій** Викт. Петр., **Недзялковскій** Люб. Фауст., **Бетингъ** Адол. Ив., **Тидебель** Ел. Максим., **Климова** Адел. Серг., **Дулова** Алдра Юрьев., врачъ **Шлоссбергъ** Ил. Ив., паст. **Канъ** Арвид. Евд.., свящ. **Василевскій** Ант. Мих.

Валицкой Л. Н. Московская женская прогимназія Минист. Народн. Просвѣщ.,

(Покровка, д. кн. Голицына).

Въ августѣ 1903 г. открыты I, II, III и IV классы; послѣдующіе классы будутъ открываться ежегодно, и прогимназія имѣетъ быть переименована въ полную гимназію. Воспитанницы принимаются приходящими, полу-пансіонерк. и пансіонерк. Отдѣленія дѣвочекъ дѣтск. учил. Л. Н. Валицкой замѣняютъ собою приготов. классы прогимназ. Прогимназія пользуется всѣми правами казенныхъ прогимназій Мин. Нар. Просвѣщ.

Попечит. совѣтъ (вакансія), почетн. попеч-ца **Кристи** Мар. Ник., ж. егерм. Д. Е. И. В., предс. сов. **Ахшарумовъ** Веніам. Ив., инж.-ген., члены: **Александровъ** Ник. Фед., дсс., кн. **Гагарина** М. А., ж. камерг. Д. Е. И. В., **Зографъ** Ник. Юр., дсс., **Коломнинъ** Пав. Петр., дсс., **Мазингъ** Карлъ Карл., дсс., **Поповъ** А. Н., тс., **Рербергъ** Ив. Фед., тс. инж., **Рюминъ** Петръ Мих., гофм. Выс. Дв., **Хвостова** Е. А., **Валицкій** Леон. Эд., предс. педаг. сов., **Андреевъ** Конст. Ал., дсс., нач-ца **Валицкая** Людм. Ник., законоуч. **Постниковъ** Вас. Ив., свящ., **Фрей** Оск. Ив., паст., препод.: **Стражевъ** Викт. Ив., **Разумовскій** Алдръ Петр., **Слудскій** Ив. Ив., **Фрейбергъ** Пав. Роб., **Яковлевъ** Ал. Ив., **Капелькинъ** Вл. Фед., **Вороновъ** Ив. Ив., **Чудиновъ** Вас. Ал., **Грунбергъ** Іог. Вольм., предав-цы: **Прокофьева** Нат. Петр., **Конюсъ** Мар. Никандр., **Пилацкая** Анна Гаральд., **Ашвортъ** Эм. Вас., онѣ же воспит-цы, **Меданъ**, **Бенуа** I. Авг., **Бенуа** II. Анна, **Іоагансонъ** Луиза Георг., **Тиль** Ел. Ферд., препод. муз. **Зирингъ** Вл. Алдр., **Тестенуаръ**, **Бордзиловская** Вѣра Вас., **Бордзиловская** Елиз. Вас., **Койчу** Ел. Георг., врачи: **Валицкій** Леон. Эд., **Смирнова**.

Валицкой Л. Н. Дѣтское училище.

(Покровка, д. кн. Голицына).

Состоитъ изъ дѣтск. сада и начальн. школы 3-хъ годичн. курса; предназначено для дѣтей обоего пола отъ 4—11 лѣтъ. Въ дѣтск. училищѣ 9 классовъ, сообразно раздѣл. кажд. класса на 3 параллельн. отдѣл., сообразно индивидуальн. особенн. дѣтей. Дѣтскій садъ имѣетъ 2 отд.; въ кажд. классѣ не болѣе 25—30 чел. Мальчики по окончаніи поступаютъ въ 1 кл. ср.-уч. зав., дѣвочки въ 1-й кл. прогимн. Л. Н. Валицкой. Предм. препод.: Законъ Бож., русск. яз., арифметика, естествовѣдѣніе, предметн. ур., отчизновѣдѣніе, франц. и нѣмецк. яз. и ихъ практика, музыка, пѣніе, рисованіе, рукодѣл. (для маленькихъ Фребелевск. работы), ручн. трудъ по дереву, гимнаст., подвижн. игры и другія физич. упражненія.

Начал. **Валицкая** Людм. Ник., **Воздвиженскій** Вас. Ив., свящ., препод. **Анисова** Конк. Вас., **Бордзиловская** Вѣра Вас., **Бордзиловская** Елиз. Вас., **Валицкая-Куманина** Людм. Эд., **Волоцкая** Над. Сем., **Гусева** Анна Петр., **Гусева** Елиз. Петр., **Іогансонъ** Луиза Георг., **Корбьеръ**, **Конюсъ** Мар. Никандр., **Кутукова** Мар. Ник., **Лугертъ** Адел. Карл., **Малышевъ** Вас. Гр., **Митюшина** Вѣра Алдр., **Огурцова** Анаст. Петр., **Ставровская** А. И., **Тихомірова** А. В., **Тихоміровъ** Андръ Ив., **Трояновскій** Ив. Ив., **Таупманъ** Ив. Ив., **Тиль** Ел. Ферд., **Шелепова** Нат. Ив., **Юрьевъ** Гр. Ал., врачъ **Валицкій** Леон. Эд.

Виноградской Ол. Аѳин. Московская женская гимназія.

(Покровск. бульв., д. Медынцева).

Заведен. сост. изъ 8 кл. съ 2 приготовит. Воспит. приним. пансіон., полупанс. и приходящ.

Начальн. **Виноградская** Ол. Афин., предс. педагог. сов. **Языковъ** Митр. Дм., законоучит. **Парусниковъ** Ал. Серг., свящ., **Смирновъ** Алдръ Ив., діак., препод.: **Ермоловъ** Ив. Ал., **Амозовъ** Левъ Алдр., **Иванцовъ** Мих. Алдр., **Усовъ** Серг. Андр., **Мейеръ** Эрн. Фед., **Розановъ** Ник. Ив., **Кашинъ** Як. Прох., **Богоявленскій** Ив. Конст., **Чумаковъ** Арк. Афан., **Розановъ** Вас. Ив., **Некрасовъ** Бор. Дм., **Завьяловъ** Ник. Ник., **Ланъ** Ферд. Берн., **Суворовъ** Ал. Никол., учительн.: **Геннингсонъ** Алдра Арнольд., **Игнатова** Алдра Ник., **Глушкова** Сераф. Ник., **Ланко** Мар. Алдр., **Сопова** Ан. Сем., **Струнникова** Вѣра Тим., **Кюнцель** Берта Ром., **Баскакова** Мар. Алдр., **Ежова** Люб. Никит., **Ильяшевичъ** Ан. Мих., **Анджела** Брюйеръ, **Гранклеманъ** Марг. Виктор., **Кандаурова** Лидія Тимоф. **Морозова** Вѣра Алдр.

Вяземской Л. О. Первое Московское женское семиклассное Коммерческое училище.

(Покровка, д. Поповыхъ).

Училище принадл. къ разряду среднихъ учебн. завед, программа таковыхъ же мужскихъ коммерч. училищъ, имѣетъ права женскихъ гимназій вѣд-ва Императрицы Маріи. Насильствен. побудит. мѣры къ ученію (отмѣтки, взысканія)— устранены. Обязательн. предм. въ младшихъ классахъ—ручной трудъ. Особое вниманіе обращено на физич. воспитаніе по образцу англійскихъ школъ. При училищѣ интернатъ. Годов. плата за ученіе 150 руб., за горячій завтракъ 50 руб. Въ 1902—1903 учебн. году открыты приготов. и первый классы.

Учред-ца и гл. наблюд-ца (она же преп. матем.), **Вяземская** Люб. Орест., директ. **Гатлихъ** Алдръ Фед., законоуч. **Орловъ** Серг. Ник., свящ., преподав. русск. яз.: **Костромина** Варв. Сем., **Марковъ** Ал. Влад., міровѣд. и геогр. **Синицкій** Леонт. Дан., франц яз. **Муро** Эм. Этьенъ, учит. рис. **Кравцовъ** Вас. Плат., учит. пѣнія **Невскій** Вл. Ал., калигр. **Морозовъ** Алдръ Ил., препод. ручн. труда **Аксеновъ** Ив. Вас., учит. танц. **Петровъ** Ник. Прокл., врачи **Добрынина-Кроткова**, **Маньковскій** Стан. Феоф.

Гельбигъ В. П., женская гимназія.

(Большая Полянка, домъ наслѣд. Поземщикова).

Гимназія состоитъ изъ 2-хъ приготов. клас., 7 нормальныхъ и 8-го педагогическаго. Воспитанницы принимаются пансіонерками, полупансіонер. и приходящими.

Начальн. кн. **Львова** Соф. Дм., помощн-ца **Гельбигъ** Вар. Петр., предсѣд. попеч.сов., **Викторскій** Серг. Ив., прив.-доц., предсѣд. педаг. сов. **Егоровъ** Ѳед. Ив., дсс., законоучит. **Ключаревъ** Ив. Петр., свящ., **Мячинъ** Ник. Ив., свящ., **Соловьевъ** Руфъ Ив., свящ., **Скворцовъ** Влад. Мих., діак., препод.: **Ушаковъ** Дм. Ник., **Каспарьянцъ** Вас. Варт., **Моравскій** Серг. Павл., **Кожевниковъ** Григ. Александр., прив.-доц., **Никуленко** Мих. Фед., **Ковалевъ** Серг. Влад., **Бачинскій** Ал. Іос., **Катаевъ** Ив. Матв., **Секъ** Францъ Ив., **Превъ** Кир. Мих., **Прокудаевъ** Мих. Сем., **Половниковъ** Влад. Сем., **Кулебакинъ** Петръ Ив., **Петрунчикъ** Авксен. Ал., **Никитинъ** Ив. Дм., преподават. и классн. дамы, **Глушкова** Екат. Георг., **Казанская** Мар. Андр., **Попова** Поликс. Нилов., **Гельбигъ** Эм. Кар., **Лютгенсъ** Ол. Пав., **Куликова** Мар. Ник., **Энгельке** Эм. Фед., **Невская** Мар. Мих , **Городненская** Алдра Серг., **Осипова** Ан. Евгр., **Желтоухова** Ол. Вас., **Зографъ-Дулова** Алдра Юр., **Федорова** Нат. Ник., врачи при гимн. **Радкевичъ** Мих. Ив., **Исаевъ** Викт. Ив., члены попечит Сов.: **Купчинская** Соф. Ст., **Макшеева-Машонова** Раиса Алдр., **Михайлова** Ан. Ив., **Познякова** Юл. Серг., **Толстая** граф. Ол. Мих., **Поповъ** Мих. Елиз., сс., **Фрязиновъ** Анат. Ив., сс., **Калиновскій** Вл. Ив., плк., **Гельбигъ** Варв. Пет., жена двор.

Гроссманъ Ад. Фр., женская гимназія.

(Б. Ирининскій пер., д. Вишневской).

Предсѣд. педаг. сов. **Владиславлевъ** Мих. Ив., сс., предсѣд. попечит. сов. **Вернеръ** Ив. Вас., начальница **Гроссманъ** Ад. Франц., законоучит.: **Покровскій** Алдръ Григ., свящ., **Громоковскій** Алдръ Петр., свящ., **Бакманъ** Людв. Сам., паст., **Вегенеръ** Арм. Эм., паст., преподават.: **Смирновъ** Ник. Ник., **Шитцъ** Ив. Ив., **Поповъ** Алдръ Ив., **Бергъ** Март. Фед., кс., **Отте** Эм. Евстр., сс., **Радцихъ** Ал. Пав., **Фонтани** С. Л., **Тарасовъ** Вас. Козм., **Курчевскій** Вас. Григ., **Петерсъ** Макс. Алдр., **Гроссманъ** Ида Франц., **Солюсъ** Ол. Авг., **Гроссманъ** Елиз. Франц., **Ланкау** Ан. Карл., **Эрихъ** Ол. Густ., **Гидингъ** Минна Карл., **Май** Поликс. Богд., **Піантковская** Мар. Эд., **Пелевина** Ан. Андр.

Дюлу Екат. Ник., женское учебное заведеніе.

(Никитск. бульв., д. Вишнякова).

Начальн. **Дюлу** Екат. Ник., законоуч. **Мальцевъ** Фед. Митр., **Прозоровскій** Раф. Арс., преподав.: **Смирновъ** Серг. Григ., **Мюллеръ** Вл. Карл., **Галанинъ** Дм. Дм., **Готвальдъ** Алдръ Эд., **Вешняковъ** Евг. Ив., **Прянишниковъ** Вл. Валент., **Нечаевъ** Мих Мих., **Вернекингъ** Гер. Гер., **Аничковъ** Вл. Ив., учит. чист. **Боголюбовъ** Ал. Пет., учит. танц. **Тарасовъ** Вас. Коз , учит. пѣн. **Мининъ** Ал. Пет., преподав. **Дюлу** Екат. Ник., **Смирнова** Мар. Ник., **Мизери** Жан. Филип., **Крюгеръ** Ел. Эдуард., **Беренсъ** Луиз. Андр., **Савостьянова** Ан. Мих., **Лебедева** Ан. Вал., **Ламберъ** Анж. Карл., **Дроздова** Мар. Тим.

Ежовой Люб. Дм. Женская прогимн. Вѣдом. Мин. Нар. Просв.

(Долгоруковск., д. Фидлера).

Предсѣд. пед. с. **Доктеровъ** Алдръ Пет., нач. **Ежова** Люб. Дм., законоуч. **Владиславлевъ** Пет. Егор., преподав. **Осиповичъ** Ол. Фил., **Пекгольдъ** Соф. Эм., **Лерхъ** Серг. Пав., **Лебедева** Вѣр. Алдр., **Иванова** Мар. Эм., **Городенская** Ал. Серг., **Кочетовская-Демюръ** Екат. Влад. **Конюсъ** Мар. Никандр., **Левенсонъ** Ан. Алдр., **Страдожскій** Бор. Вас.

Приготовит. школа для дѣтей обоего пола.

Законоуч. **Кедровъ** Дм. Ив., діак , учит. **Косолапова** Зоя Ив., **Махаева** Вѣр. Дм., **Осиповичъ** Ол. Фил., **Лерхъ** Серг. Пав., **Левенсонъ** Ан. Алдр.

Енгалычевой Кн. Елены Виктор. урожд. Ивановой, женская прогимназія

(Швивая горка, соб. д.).

Прогимназія состоитъ изъ двухъ приготовительныхъ классовъ, 7 основныхъ и 8 педагогическаго классовъ. При гимназіи женская приготовит. школа какъ для начальнаго обученія, такъ и для приготовленія въ I классъ гимназіи.

Предсѣд. педагог. сов. **Ржаницынъ** Ал. Руф., сс., предсѣд. попечит. сов. **Муратовъ,** Никита Ив., члены попечит. Совѣта: **Авгуцъ,** Март. Матв., **Дербеневъ** Ив. Никан., **Дербеневъ** Никан. Ив., **Михайловъ** Влад. Мих., начальн. кн. **Енгалычева** Ел. Викт., законоуч., **Смоленскій** Вл. Пет., свящ., **Митропольскій** Серг. Мих., діак., **Орловъ** Серг., Ник., свящ., **Башвицъ** Альфр. Авг., паст., учит.: **Купчеровъ** Алдръ Ил., кс., **Петровъ** Ник. Гр., нс., **Прянишниковъ** Вл. Вал., **Силиничъ** Ив. Пет., **Лукутинъ** Вас. Ник., кс., **Поливановъ** Вас. Егор., **Пахомовъ-Ивановъ** Митр. Ром., **Мюллеръ** Влад. Карл., **Долгоносова** Алдра Вас., **Ансерова** Елиз. Мих., **Омаръ** Авг. Ант., **Эйленгауптъ** Ант. Мих., **Городецкій** Ив. Дм., **Бѣляевъ** Григ. Март., **Осиповъ** Вл. Алдр., **Вигнеръ** Эр. Андр., **Детлееринъ** Алдръ Фед., **Иванова** Евл. Алдр., **Лызлова** Евг. Ив., **Носковъ** Ег. Ив., ка., **Парашина** Елиз. Павл., **Кичина** Агрип. Ник., **Рождественская** Ант. Андр., **Леръ** Март. Ѳед., дѣлопроизв. **Фейстъ** Конст. Валент., врачъ кн. **Енгалычевъ** Ник. Ник.

Калайдовичъ Мар. Фед. (Безпальчевой), гимназія.

(Садов.-Самотечн., соб. д.).

Начальн. **Калайдовичъ** Мар. Фед., члены попечит. Сов.: **Матвѣевъ** Серг. Ив., сс., **Мясновъ** Алдръ Арист., сс., **Андреевъ** Вас. Сем., сс., **Кратъ** Ив. Арх., ка., **Пащенко** Елиз. Льв., предсѣд. педагог. сов **Адольфъ,** Андр. Викт., дсс., законоуч. **Преображенскій** Фед. Христ., свящ., преподав.: **Шенронъ** Вл. Ив., сс., **Марковъ** Ал. Влад., кс., **Басистовъ** Ал. Пав., нс., **Барановъ** Пет. Ал., ка , **Антоновъ** Вл. Пет., нс., **Зыковъ** Вл. Пав., **Ивановъ** Ив., Дм., нс., **Кратъ** Ив. Арх., ка., **Страховъ** Пет. Ник., **Снѣтковъ** Алдръ Мих., кс., **Филатовъ** Ив. Ник , **Юнакъ** Мих. Пав., **Гороховъ** Серг. Никит. **Доброхотовъ** Серг., Вас., **Смирновъ** Ил. Андр., кск., **Петровъ** Ник. Прокл.,, учит. пѣн. **Золотницынъ** Викт. Мих.учит., и классн. надз. **Андреева** Мар. Вас.. **Афанасьева** Ев. Конст , **Донкова** Антон. Мих., **Гедвилло** Мар. Адол., **Гольце** Эмма Леоп., **Деконская** Юл. Конст., **Попова** Юл. Ив., **Надеждина** Алдр. Ник., **Нечаева** Ол. Ив., **Попандопуло** Над. Влад., **Гайдукъ** Мар. Влад., **Сысоева** Люб. Алдр., учит. муз. **Данилова** Над. Ник., учит. муз. **Нефедьева** Екат. Алдр., кл. надз. **Мясновъ** Алдръ Арист., класс. надз. **Шабалина** Ек. Як., препод. фр. яз. **Шабалина** Кл. Як., врачъ **Гриневскій** Фед. Алдр., кс.

Общество вспомоществованія недостат. ученицамъ.

Предсѣд. **Гриневскій** Фед. Алдр., товар. **Деконская** Юл. Конст., казн. **Андреева** Мар. Вас., секр. **Смирновъ** Ил. Андр.

Ключаревой Евг. Сем., женское учебн. заведеніе I разряда и пансіонъ.

(Волхонка, д. Волкова).

Начальница **Ключарева** Евг. Сем.

Констанъ Е. Е., женская гимназія.

(Остоженка, 2 Ильинскій п., соб. д.).

Предсѣд. педаг. сов. **Смольяниновъ** Вл. Ник., начальн. **Констанъ** Ек. Евген., законоучит. **Померанцевъ** Ник. Ил., **Истоминъ** Грнг. Ив., **Свѣтловъ** Анат. Андр.

Преподават.: **Грузицкій** Ал. Евг., **Успенскій** Конст. Ник., въ VIII кл., **Слудскій** Ив. Фед., въ VIII кл., **Жарковъ** Вл. Дм., кс., **Величковскій** Анат. Порф., **Грунеръ** Арв. Фед., кс., **Львовъ** Конст. Ник., въ VIII кл., **Ивановъ** Алдръ Вл., ка., **Остроградскій** Фед. Дм., **Никольскій** Алдръ Вас., гс., **Джаваховъ** Алдръ Ник., въ VIII кл.

Препод. и надзират.: **Терновская** Ан. Алдр., **Александрова** Лид. Ив., **Юргенсенъ** Екат. Дм., **Фреарсъ** Луиза Андр., **Дидерихсенъ** Ал. Андр., **Бушина** Нат Як., **Иванова** Мар. Влад., **Машкова** Евг. Мих., **Амудрю** Фрол. Ант., **Вольтановская** Ант. Ром., **Гловацкая** Ал. Мих., **Родюкова** Варв. Ив., **Фельшъ** Луиз. Эрн., **Ханыкова** Ксен. Павл., **Ханыкова** Над. Павл.

ф.-Мансфельдъ А М., женское училище коммерческихъ наукъ.

(Б. Никитская, д. Голофтѣева).

Начальница **Мансфельдъ** Анна Мих., завѣд. пансіон. княж. **Мышецкая** Мар. Дм., законоучит. **Никольскій** Алдръ Аф., свящ.

Препод.: **Тимофѣевичевъ** Ал. Аф., кск. **Зеленинъ** Куз. Ив., ка., **Зивертъ** Алдръ Алдр., въ VIII кл., **Радунскій** Ив. Исаев., въ VIII кл., **Мансфельдъ** Евг. Авг., гс., **Воронковъ** Ник. Вас., **Помяловъ** Юр. Ив., **Вагнеръ** Мар. Вл., **Мурашева** Нат. Вас., **Кюрсъ** Ил. Ром., **Дюккомюнъ** Пав. Карл., сс., **Мансфельдъ** Ал. Авг. нс., **Мансфельдъ** Дм. Авг., ттс., **Гельфенбейнъ** Алдръ Ник., кск., **Лошаковъ** Алдръ Вл., св. худ., **Иванова** Над. Мих., **Рамихъ** Анна Ив., **Мансфельдъ** Ек. Дм., **Силина** Ек. Тим., **Лукина** Ольга Алдр., **Лукина** Людм. Митр., **Гейль** Эльза Юл., **Кузьмина-Короваева** Евг. Пав., **Куликовская** Фелица Конст.

Перепелкиной Зин. Ден., женская гимназія.

(Б. Кисловка, соб. домъ).

Предсѣд. попеч. сов. и нач. гимн. **Перепелкина** Зин Ден., попечит. **Шнейдеръ** Алдра Матв., предсѣдат. педаг. сов. **Давыдовскій** Вас. Фед., дсс., законоуч. **Бухаревъ** Ив. Ник., прот., **Ковалевскій** Ив. Андр., свящ., **Красновскій** Ник. Ник., **Воздвиженскій** Ив. Серг.

Преподав. и преподавательн.: **Амозовъ** Левъ Алдр., **Басистовъ** Ал. Павл., **Воробьевъ** Викт. Алдр. (онъ же и врачъ гимназіи), **Габричевскій** Валер. Норб., **Газань** Мор. Альфр., **Вейденбаумъ** Людв. Юл., **Зыковъ** Влад. Пав., **Маныкинъ-Невструевъ** Ник. Алдр., **Михалевскій** Ив. Елеаз., **Мейеръ** Пав. Конст., **Манковъ** Конст. Конст., **Манковъ** Серг. Конст., **Никитинъ** Ив. Дм., **Осиповъ** Конст. Ив., **Пашковъ** Ник. Павл., **Татлинъ** Ив. Пет., **Первовъ** Пав. Дм., **Шереметевскій** Ник. Фед., **Руссіянова** Над. Ник., **Рикманъ** Ол. Георг., **Шольцъ** Евг. Герм., **Шмидтъ** Ел. Адол., **Нѣмцова** Раиса Ден., **Маршанъ** Матильда, **Платонова** Ольга Влад., **Канъ** Мар. Фед., **Брузи** Люц. Юл., письмоводит. **Родіоновъ** Ал. Тим.

Потоцкой В. В., бывшее Л. А. Воскресенской, женское учебное заведеніе 1-го разряда

(Петровка, домъ Самариной).

Начальн. **Потоцкая** Варв. Вас., законоучит.: **Поповъ** Петръ Григ., **Закатовъ** Алдръ Петр.

Преподавательн.: **Воскресенская** Люд. Ал., **Фелицына** Анаст. Дм., **Воейкова** Евг. Павл., **Чичибабина** Вѣра Вл., **Вормсъ** Берта Эрн., **Беренсъ** Луиза Андр., **Баумъ** Марта Роб., **Гаркуша** Евд. Петр., **Гебель** Юл. Як., **Дроздова** Мар. Тим., учительн. музыки **Конюсъ** Над. Аф.

Преподават.: **Барковъ** Алдръ Серг., **Альбанскій** Викт. Льв., **Григорьевъ** Серг. Григ., **Коваленскій** Мих. Ник., **Коганъ** Пет. Сем., **Видманъ** Ник. Адол., **Лебедевъ** Пет. Пет., **Луневскій** Сем. Пет., **Мендельсонъ** Ник. Мих., **Воейковъ** Вл. Вас., **Бѣликовъ** Вас. Вас., **Потоцкій** Пав. Ив., **Розановъ** Ив. Никан., **Синицкій** Леонт. Дан.

Приклонской М. В., женская гимназія

(Валовая ул., д. Щукина).

Гимназія пользуется всѣми правами гимназій Министерства Народнаго Просвѣщенія и состоитъ изъ двухъ отдѣленій приготовительнаго класса, семи нормальныхъ кл. и восьмого педагогическаго кл. Воспитанницы принимаются пансіонерками (350 руб.), полупансіонерками (200 р.) и приходящими (отъ 80 р. до 150 р.).

Предсѣдатель педагог. совѣта **Никольскій** Пет. Пет., дсс., начальн. **Приклонская** Мар. Вас., законоучители: **Смирновъ** Пет. Ѳед., свящ., **Воронцовъ** Влад. Вас. свящ.

Преподаватели: **Барановъ** Пет. Ал., **Крыловъ** Ив. Сем., **Мазуринъ** Серг. Вл., **Приклонскій** Алдръ Алдр., **Чмыревъ** Тих. Андр., **Юрьевъ** Анат. Анат., **Петровъ** Ник. Прокл., **Андреевъ** Мих. Як.

Преподавательн.: **Борисова** Анна Вас., **Гаврилова** Нат. Ив., **Конюсъ** Ольга Эд., **Линевальдъ** Лид. Ив., **Бажанова** Мар. Гр., **Розанова** Мар. Вл., **Татаринова** Ол. Вас., **Боровикова** Мар. Павл., **Панова** Мар. Ник.

Надзирательницы: **Пикъ-де-Репльонжъ** Ел. Вик., **Адамсенъ** Эмма, завѣд. хозяйствомъ **Ушакова** Над. Гавр.

Протопоповой Ол. Фед., женская гимназія.

(Яким. ч., Денежный пер., д. Кирстенъ).

Начальн. **Протопопова** Ол. Фед., законоучит. **Никаноровъ** Ив. Вас., свящ., **Совѣтовъ** Петръ Ал.

Преподав.: **Граціановъ** Валер. Ив., **Макаровъ** Ив. Абр., **Григорьевъ** Серг. Григ., **Лащилинъ** Алдръ Ив., **Славутинскій** Вл. Ив., **Никольскій** Ник. Мих., **Соколовъ** Ив. Фед., **Милославинъ** Фил. Алдр.

Преподават.: **Шеталова** Лид. Влад., **Добровольская** Варв. Алдр., **Коссманъ** Нина Дм., **Антушева** Ол. Ал., **Жукова** Вѣра Ал., **Харченко** Нина Алдр., **Лауденбахъ** Елиз. Егор., **Веберъ** Елиз. Яков., **Богомолова** Мар. Ив., **Чичибабина** Вѣра Влад., **Грацъ** Эльфр., **Ролландъ** Жозеф., **Подгорѣцкій** Бор. Влад., **Джемсъ-Симонсъ** Як. Фр., **Протопопова** Соф. Сер., **Луневскій** Сем. Пет., **Ржаницынъ** Руф. Руф., **Шатерниковъ** Ник. Ив., **Федоровъ** Мих. Фед., **Гартвигъ** Андр. Фед.

Пуссель Мар. Богд., женская гимназія.

(Новая Басманная, д. Варваринск. Акц. Общества).

Попечительница **Голицына** кн. Соф. Ник., чл. попеч. сов. **Арно** Карл. Карл., начальн. **Пуссель** Мар. Богд., предсѣд. педагог. сов. **Ржаницынъ** Ал. Руф., сс., законоучит. **Постниковъ** Вас. Ив., свящ., **Островскій** Ѳеодос. Льв., свящ., преподават.: **Алферовъ** Алдръ Дан., сс., **Павловъ** Ник. Алдр., сс., **Макіевскій-Зубокъ** Гр. Петр., сс., **Виноградовъ** Серг. Петр., **Гартвигъ** Андр. Фед., кс., **Грунеръ** Арв. Фед., сс., **Алексѣевъ** Сем. Ал., кс., **Сованъ** Леон. Авг., **Тарасовъ** Ал. Никит., ка., **Шпейеръ** Фед. Фил., ка., **Шашкинъ** Вл. Ал., **Поповъ** Алдръ Ив., нс., **Балталонъ** Цез. Пав., сс., **Дмитровскій** Арс. Арс., въ VIII кл., **Иванцовъ** Алдръ Алдр., кс., **Будиновъ** Леон. Тим., въ VIII кл., **Шоръ** Дав. Солом., **Капелькинъ** Влад. Фед., въ VIII кл., **Лютеръ** Арт. Фед., въ VIII кл., **Бакманъ** Людв. Сам., паст., **Вегенеръ** Армин., пасторъ, **Головачевъ** Дм. Мих., въ VIII кл., преподават. и классн. дамы: **Денисова** Лид. Гавр., **Лаврова** Мар. Ал., **Воронова** Елиз. Петр., **Мансбахъ** Фелиц. Франц., **Шафтъ** Агн. Ив., **Гладыревская** Евг. Павл., **Раменская** Над. Степ., **Кунертъ** Эм. Генр., **Эккартъ** Ад. Вас., **Прамъ** Ал. Юл., **Савостьянова** Алдра Вас., **Морозова** Нат. Ив., **Гаабе** Соф. Андр., **Пошманъ** Мар. Вас., **Остеръ** Мар. Фед., **Бліохъ** Эм. Сигизм., **Конверъ** Алдра Льв., **Вальдманъ** Эм. Ив., **Бернгардтъ** Ида Федор., **Геннингсъ** Гертр. Карл., **Тисъ** Алдра Каспар., **Курдюмовъ** Евг. Дм., врачъ.

Ржевской Л. Ф., женская гимназія

(Садовая-Каретная, д., № 241).

Гимназія состоитъ изъ 2-хъ отдѣленій приготовительнаго класса, семи основныхъ и VIII педагогическаго. Воспи-цы принимаются пансіонерками, полупансіонерками и приходящими. Плата за пансіон. въ обоихъ приготов. кл. 450 р., съ 1-го по VIII кл. 500 руб., за полуп., 300 руб., за прих. обоихъ пригот. кл. 100 руб., съ I-го по IV—130 руб., съ IV по VIII—150 р. и за VIII кл — 180 руб. Единовремен. взносъ за пансіонерокъ 30 руб., за приходящихъ съ I по IV—3 руб. въ годъ, съ IV по VII—5 руб. въ годъ. Уроки музыки—60 руб. въ годъ.

Попечит. гимназіи **Бѣляева** Зин. Ром., предс. **Кожевникова** Над. Ег., члены: **Виноградовъ** Ник. Ив., сс., **Ржевская** Люб. Фед., **Соколовъ** Викт. Алдр., дсс., **Маттернъ** Евг. Эмил., **Сахаровъ** Ник. Ив., ка., **Миллеръ** Евг. Викт., **Корсакова** Елиз. Алдр., **Лаврентьева** Алдра Ник., секрет. **Беэръ** Ел. Дм., начальн. **Ржевская** Люб. Фед., предс. педаг. сов. **Виноградовъ** Ник. Ив., сс., секрет. **Мендельсонъ** Ник. Мих., законоуч. **Архангельскій** Петръ Ив., свящ., **Миловскій** Ник. Мих., свящ., **Соколовъ** Ник. Петр., **Штендеръ** Макс. Карл. (пасторъ), преподават.: **Дмитровскій** Арс. Арс., **Кизеветтеръ** Алдр. Алдр.. **Левитскій** Петръ Павл , **Соколовъ** Ив. Фед., **Суворовъ** Ал. Ник., **Серегинъ** Парф. Іос., **Мендельсонъ** Ник. Мих., **Морозкинъ** Ив. Никит., **Слоновъ** Мих. Ак., **Розановъ** Матв. Никан., **Шаборкинъ** Григ. Ив., **Розановъ Ив.** Никан., **Теръ-Григорьянцъ** Ив. Григ., **Слудскій** Ник. Фед., **Чудиновъ** Вас. Ал., **Ярошевскій** Адол. Адол., препод. и воспит.: **Бокъ** Екат. Ос., **Габаносова** Марг. Ак., **Морозова** Вѣра Алдр., **Трояновская** Соф. Вас., **Борманъ** Альв. Эд., **Лугертъ** Адел. Карл., **Метцгеръ** Март. Эм., **Швабе** Клавд. Карл., **Братцева** Нат. Ив., **Волоцкая** Над. Сем., **Володзько** Ядв. Игн., **Инзель** Елиз. Егор., **Леонова** Раиса Ник., **Муше** Луиз. Андр., **Серегина-Руссель** Мар. Конст., **Соловьева** Евл. Петр., **Чехова** Мар. Павл., **Гайчманъ** Ант. Ив., **Блодо** Мар. Валер., **Гагина** Алдра Ник., **Желейнъ** Мар. Ахил., **Блуме** Вѣра Алдр., **Беэръ** Ел. Дм., завѣд. хоз. **Криворучко** Ант. Мих., завѣд. лазар. **Брейтшнейдеръ** Ольга Ант., врачъ **Раръ** Эр. Фед., зубн. врачъ **Гавронскій** Л. О.

Женская учительская семинарія.

(Зубовскій бульв., д. Чепелевскихъ).

Поч. попеч. кн. **Голицынъ** Ник. Серг., предс. **Чепелевская** Варв. Ил., законоуч. **Петропавловскій** Ив. Дм., прот., **Добровъ** Мих. Матв., свящ., препод.: **Казанскій** Ив. Павл., сс., **Егоровъ** Иванъ Фед., дсс., **Кедровъ** Серг. Ив., сс., **Риттеръ** Георг. Эм., кс., **Маймистовъ** Мих. Вас., сс., **Загаровъ** Серг. Ал., **Богуславъ** Флоръ Вяч., **Соколовъ** Ник. Ив., ка.. преподав.: **Зенина** Екат. Ерем., **Отрадинская** Елиз. Ив., **Померанцева** Софья Ив., **Лиліенталь** Тер. Ив., **Кабинова** Матр. Вас., **Степанова** Зин. Наум., **Конюсъ** Ол. Эд., **Макарова** Алдра Дм., **Осипова** Алдра Адріан., **Бенедиктова** Ан. Влад.

Фишеръ С. Н., женская классическая гимназія.

(2-й Ушаковскій пер., домъ Дерожинской).

Инспект. **Владимірскій** Ил. Мак., начальн. **Фишеръ** Соф. Ник., законоуч.: **Фудель** Іос. Ив., протоіер., **Василевскій** Конст. Алдр., свящ., преподават.: **Владимірскій** Ил. Мак., **Любимовъ** Ник. Алдр., **Орлинъ** Ник. Андр., **Трескинъ** Ник. Ник., **Кельбереръ** Георг. Карл., **Гвоздевъ** Серг. Порф., **Фортунатовъ** Ст. Фед., **Власовъ** Петръ Вас., **Никитинъ** Ив. Дм., **Тихоміровъ** Гр. Гр., **Фишеръ** Георг. Бор., **Луневскій** Семенъ Петр., **Костаревъ** Ив. Сав., преподавательницы и классныя надзирательницы: **Перюле** Марг. Викт., **Гейнрихсенъ** Луиз. Карл., **Сольтеръ** Елиз. Ив., **Виноградова** Мар. Конст., **Шамонина** Зин. Ник., **Богданова** Алдра Ив., **Григорова** Ел. Митр., **Богданова** Елиз. Ив., **Мартынова** Ан. Вас., **Грингмутъ** Генр. Андр., **Давыдова** Ан. Павл., **Пастухова** Люб. Андр., **Иванова** Мар. Алдр., **Гнѣсина** Елиз. Фабіан., **Фромгольдтъ** Нат. Вас., **Суходревъ** Ольга Ив., **Исаенкова** Ольга Влад.

Общество вспомоществованія недостаточнымъ ученицамъ.

Учредит. **Виноградова** Мар. Конст., **Харузина** В. Н., **Шамонина** Зин. Ник., члены: **Поливановъ** И. Л., **Дюбюкъ** А. Д., **Попова** И. Н., **Шамонина** Зин. Ник.

Женское Французское училище при Французской Католической церкви Св. Людовика.

(М. Лубянка, д. Франц. ц.).

Съ курс. гимн. Мин. Нар. Просв.

Директ. **Фонде-де-Монтюссенъ** Евг. Фел., сс., предс. учил. совѣта **Либерсье** Альб., гл. надзир. **Джіани** Луиза, преподават. **Жариновъ** Дм. Ал., **Ермолаева** Надеж. Викт., **Жибозъ** Фр. Фр., **Вернекингъ** Герм. Герм., **Дежэ** Адель Ив., **Бутарди** Женни Петр., **Гебель** Юл. Як., **Гранклеманъ** Викт. Юст., **Кохнова** Нина Виссаріон., **Раздиришина** Анна Петр., **Беренсъ** Луиза Андр., **Смирнова** Екат. Алдр., **Дижу** Жозефина, **Вормсъ** Берта Эрн., **Фердинандовъ** Алдръ Влад., **Бувье** Маргарита, **Вильямъ** Елена Никол., **Гроро** Фр. Ник., **Шеэнъ** Бригитта, **Бувье** Францелина, **Бессонъ** Гортензія, **Грюнбахъ** Адель Август., врачъ **Салль** Георг. Викт.

Шписсъ Н. Е., женская гимназія.

(Лубянская площ., д. Страхового Об-ва Россія).

Два приготовительныхъ, 7 общихъ кл. и 8-й дополн. При гимназ. пансіонъ. Плата за ученіе и пансіонъ 500 р.; приходящія въ пригот. кл. 100 руб., остальные 120 руб. и 150 руб.

Попечительный Совѣтъ. Предс. попеч. сов. **Фе** Фед. Фед. сс., члены: **Воробьевъ** Мих. Степ., п. п. гр., **Тири** Вас. Вас., п. п. гр., предс. педаг. сов. **Смирновъ** Серг. Ник., сс., нач. **Шписсъ** Нат. Егор., врачъ гимназіи **Шишкинъ** Вас. Вас., законоуч.: **Антушевъ** Ник. Петр., свящ., **Померанцевъ** Ник. Ил., свящ., **Марковъ** Ив. Вас., свящ., **Вальтеръ** Рих. Карл., преподав.: **Басистовъ** Ал. Пав., **Поповъ** Алдръ Ив., **Головачевъ** Дм. Мих., **Косминковъ** Ал. Павл., **фонъ-Затценговенъ** Сем. Алдр., **Ржаницынъ** Ник. Ал., **Вейденбаумъ** Людвигъ Юл., **Мейеръ** Эрн. Фед., **Гусаревъ** Ив. Веніам., **Райковъ** Степ. Ив., **Ивакинъ** Ник. Ник., **Кулебакинъ** Петр. Ив., **Вильшау** Карлъ Фед., преподав и классн. надзир.: **Лутцъ** Ек. Егор.. **Патцнеръ** Эмилія Богд., **Величкина** Ан. Мих., **Кантемірова** Лид. Матв., **Лаврова** Апол. Матв., **Пошманъ** Мар. Вас., **Шереметевская** Вѣра Ал., **Мекке** Мар. Роберт., **Гиллертъ** Теод. Арн., **Фоссъ** Ел. Петр., **Энке** Теофил. Дан., **Грузинцева** Алдра Конст., **Дьякова** Ольга Ник., **Мейеръ** Альма Фед., **Николаева** Алдра Гавр., **Ольдерогъ** Ида Люд.

Щепотьевой Н. П., женская гимназія.

(Воздвиженка, д. Азанчевскаго).

Начал. **Щепотьева** Над. Петр., законоучитель **Миртовъ** Мих. Конст., свящ., преподав. **Соловьевъ** Раф. Мих., **Хахановъ** Алдръ Солом., **Зерновъ** Вл. Дм., **Сероновъ** Алдръ Вас., **Кузьминскій** Конст. Станисл., **Вишняковъ** Евг. Ив., преподават.: **Багрова** Евг. Льв., **Соловьева** Ел. Дм., **Дмитріева** Нат. Ал., **Ломоносова** Мар. Вас., **Полуэктова** Кс. Гр., **Режо** Луиза Генрих., **де-Пумери** Анита, **Гроссбергъ** Юл. Петр., **Шиллеръ** Мар. Ал., **Розе** Эм. Карл., **Инзеръ** Шарл. Петр., **Гугенбергеръ** Ал. Фед., **Шмелева** Мар. Юстин.. **Линдротъ** Анаст. Ник., **Стоша** Евг. Андр., **Булатова-Сысоева** Мар. Мих., **Ермолова** Алдра Викт., врачъ **Балласъ** Евг. Ник.

Московское Филаретовское Епархіальное женское училище.

(М. Харитон. пер., соб. д.)

Предс. **Рубинъ** Петръ Вас., протоіер маг. бог., члены: **Клириковъ** Алдръ Вас.. свящ.. **Пятницкій** Петръ Ив., свящ., **Гарбаринъ** Вас. Фил.. свящ , **Постниковъ** Вас. Ив., канд. богосл., свящ. поч. блюстит. (вакансія), начал. **Коробка** Ел. Фед., инспект. **Сахаровъ** Ник. Ал., свящ., законоуч. **Покровскій** Дм. Мих., протоіерей, **Бушневскій** Ив. Ник., свящ., **Полянскій** Ив. Вас., свящ., канд. богосл., преподав. **Преферансовъ** Мих. Мих., **Минервинъ** Дм. Мих., сс., **Славскій** Мих. Вас., канд. бог., ка., **Соко-**

ловъ Ал. Ал., сс., **Богоявленскій** Ив. Конст., **Морозкинъ** Ив. Никит., нс., **Левитскій** Алдръ Мих., канд. бог., **Горскій** Дм. Дм., канд. бог., **Павловъ** Мих. Як., канд. бог., учител.: **Дюфоръ** Юл. Юл., **Ступина** Елиз. Степ., **Березкина** Над. Ив., **Чичагова** Лид. Апол., учител. музыки: **Добронравова** Ан. Конст., **Евдокимова** Мар.Ив., **Трубникова** Евг. Алдр., воспитат.: **Розанова** Ел. Вас., **Соколова** Мар. Влад., **Снегирева** Екат. Ив., **Подобѣдова** Ан. Сем., **Соколова** Вал. Ив., **Страхова** Ол. Фед., **Соколова** Вѣра Ив., **Соколова** Клавд. Ник., **Добронравова** Юл. Фавст., **Страхова** Руф. Ник., **Остроглазова** Сераф. Ал., **Смирнова** Клавд. Мих., **Преображенская** Зинов. Ив., **Надеждина** Мар. Мих.

Помощницы воспитательн.: **Діаконова** Алдра Сем., **Колосова** Мар. Влад., **Виноградова** Нат. Мак., **Хатунцевская** Ек. Сем., **Смирнова** Над. Павл., **Смирнова** Алдра Вас., **Малинина** Над. Петр., **Стрѣльцова** Мар. Раф.

Надзирательн. Аксаковскаго пріюта **Зубкова** Нат. Леонт., учит. рукодѣлія **Добролюбова** Кл. Андр., **Вихрова** Екат. Павл., экономъ **Меандровъ** Алдръ Ив., діаконъ, дѣлопроизв. **Орловъ** Ал. Вас., врачъ **Авситидійскій** Ив. Іевл., сс., фельдш.: **Косинская** Евд. Ал., **Линбергъ** Соф. Леон.

Общество вспомоществованія недостаточнымъ учащимся.

Предсѣд. **Парфеній,** еписк., товарщ. **Модестова** А. И., секрет. **Соколова** В. И., казнач. **Богоявленскій** Ив. Конст., свящ., непр. члены: **Сахаровъ** Ник. Ал., свящ., **Коробка** Елена Федор.

Образцовая ц.-прих. школа при Моск. Фил. Епарх. женскомъ училищѣ.

Завѣд. инспект. **Сахаровъ** Ник. Ал., канд. богосл., свящ., законоуч. **Протодіаконовъ** Ник. Ив., свящ., учител.: **Зиновьева** Люд. Серг., **Крылова** Алдра Петр., **Меандровъ** Алдръ Ив., діак.

Маріинское Епархіальное женское училище.

(Б. Ордынка, соб. д.).

Училище даетъ права на зван. дом. учит. Принимаются въ 1-й кл. отъ 10—12 лѣтъ по экзамену. Плата за обучен. приход. духовныхъ 40 р. и иносословн. 60 р., за содержаніе и обучен. полныхъ панс. духовн. 150 р. и 25 р. первый годъ на первонач. обзаведеніе; за обученіе и содерж. иносословн. 275 р. и 25 р. въ первый годъ на первонач. обзаведеніе.

Предсѣд. сов. **Некрасовъ** Дм. Петр., маг.,протоіер., чл.: **Смирновъ** Петръ Ал., протоіер., **Шумовъ** Петръ Степ., прот., **Орловъ** Конст. Яков., свящ., канд. акад., **Шаровъ** Ив. Сем., свящ., **Ключаревъ** Іоан. Петр., свящ., канд. бог., казнач. **Суходскій** Ал. Ник., прот., начальница **Трубникова** Соф. Леон., инспек. **Гречаниновъ** Серг. Ст., свящ., канд. бог., препод.: **Пшеничниковъ** Ник. Ник., канд. бог., **Пятницкій** Петръ Ив., свящ., канд. бог., **Павловъ** Мих. Як., канд. бог., **Любимовъ** Ив. Алдр., сс., **Морозкинъ** Ив. Никит., нс., учит. рис.: **Вашковъ** Серг. Ив., учит. пѣн. **Заринъ** Дм. Ив., нс., учительн. и воспитан.: **Швабе** Ол. Пет., **Соловьева** Алдра Пет., **Дементьева** Екат. Серг., **Нечаева** Ан. Мих., **Виленская** Соф. Дм., **Розанова** Вѣра Пет., **Борисова** Ан. Вас., помощн. воспитан.: **Величкина** Над. Ник., **Багрецова** Елиз. Пет., **Богословская** Нат. Конст., врачи: **Марциновскій** Іос. Іос., **Полонскій** Генр. Владисл., фельдшерица **Вахрушева** Ан. Як., экон. **Кудрявцевъ** Фед. Ив., діак., дѣлопроизвод. **Борисоглѣбскій** Веніам. Ст., діак.

Александринская школа.

(М. Серпуховская, д. Масленниковой).

Инспект. **Тихоміровъ** Дм. Ив., попечит. **Свербеева** Ан. Дм., ж.ген., помощн. **Карпова** Мар. Дм., надзир. **Волгородская** Фан. Фил., учительн.: **Матусевичъ** Алдра Марц., **Терентьева** Вѣра Дм., законоучит. **Копьевъ** Петръ Вас., учит. пѣн. **Померанцевъ** Ив. Сем., чистоп. **Николаева** Ол. Георг.

Александро-Маріинская школа.

(Садовническая уч., д. Варыханова).

Плата 35 р. въ годъ. Окон. курсъ получ. свидѣтельство.

Попечит. **Шеппингъ** бар., Ел. Дм., помощн. **Баратынская** Екат. Ив., надзир. **Попандопуло** Клеон. Конст., законоуч. **Юваловъ** Вас. Андр., свящ., учит-цы: **Никольская** Мар. Петр., **Мякинина** Алдра Вас., рукод. **Иванова** Ан. Евгр., **Карелина** В. И , **Барчукова** М. П., врачъ **Лунцъ** Мих. Арк.

Воскресная женская школа учрежд. С. В. Глинкою.

(За Покровской заставой, 2 Александровская слоб., д. Городского Управленія).

Завѣд. **Окуличъ** Т. А., законоучит. **Самаринъ** Ник. Сем., діак., учит.: **Рыбинская** Л. Н., **Егорова** К. А., **Розанова** Е. И., **Гущина** Елиз. Дм., **Фролова** Е. А., **Бередникова** Мар. Вас., **Львова** Е. Н., **Долговъ** С. Н., **Волкова** Мар. Вас., **Ильина** А. Н., **Авдѣева** Л. С., **Авдѣева** С. В., **Булашевичъ** Вѣра Флор.

Голофтѣевская школа для Рукодѣльницъ Общества Поощренія трудолюбія.

(Знаменка, д. школы).

Попечит. **Голофтѣевъ** Ник. Конон., нс., попечит. **Голофтѣева** Вѣра Алдр., помощн.: **Чижова** Евдок. Фил., **Попова** Глаф. Алдр., **Голофтѣева** Мар. Ник., начальн. школы **Панафидина** Варв. Ник., вд. сс., помощн. **Арншамъ** Мар. Пав., сотрудн.: **Бруханскій** Алдръ Пет., дсс., **Ферстеръ** Ром. Ром., п. п. гр., **Волошиновъ** Ник. Пет., п. п. гр., **Скальковскій** Пав. Ан., кск., **Черепъ-Спиридовичъ** Артуръ Ив., отст. плк., **Голофтѣевъ** Серг. Ник., врачъ **Крыловъ** Бор. Вас., законоуч. **Полкановъ** Ив. Гавр., діак., учит.: **Данилова** Анна Ник., **Молодцова** Екат. Ал., кройки **Пилацкая** Ан. Геральд.

Грефе В. Ф. 2-я Московская зубо-врачебная школа.

(Никитск. бульв., д. Макѣевой).

Завѣд. врачъ **Грефе** Вл. Фед.

Долгоруковская школа.

(3-й Монетчиковскій, домъ бр. Воронцовыхъ).

Дѣти принимаются съ 7 лѣтъ, плата 24 р. въ годъ, и 22 безплатныхъ, имѣютъ отъ школы обѣдъ.

Попечит. **Егорова** Мар. Алдр., надзир. **Яковлева** Екат. Вас., помощн. **Зиновьева** Ол. Ив., законоучит. **Некрасовъ** Серг. Алдр., учит-ца **Маркова** Нина Ник., врачъ **Васильевскій** Ник. Вас.

Долгоруковское училище для повивальныхъ бабокъ.

(Мясницкая, зд. Мясницкой больницы).

Лекторы: **Молоденковъ** Серг. Ег., сс., **Красноглазовъ** Влад. Петр., сс., **Фивейскій** Ник. Павл., кс., смотрит. **Бѣляевъ** Ив. Ив., нс., письмов. **Волынецъ** Конст. Вас., крг.

Ершовская школа.

(Б. Грузинская, д. Гуськовой).

Попечит. **Трубецкая** кн. Алдра Влад., надзир. **Андреева** Евг. Аристарх., закон. **Виноградовъ** Ник. Конст., свящ., врачъ **Померанцевъ** Алдръ Сем., нс., учит-цы: **Фаддѣева** Тат. Епиф., **Пильская** Варв. Моис., **Могилевская** Юл. Ив., **Рѣзунова** Соф. Вас., **Полякова** Ол. Ник., **Шарапова** Варв. Ил., **Викторова** Над. Конст., учит. чист. **Францевъ** Алдръ Петр., бухг. **Артаковъ** Ник. Ник., пѣн. **Золотницкій** Викт. Мих.

Кулинарная школа при Обществѣ счетоводовъ.

(Б. Тверская, д. № 18.).

Дом. курсъ $2\frac{1}{2}$ м.—пригот. завтр., обѣд., печен. и заготов. квас.; на званіе дом. учит. кулин. дѣла курсъ 8 м.; на званіе экономки курсъ 8 м. При школѣ имѣется столовая, куда при соблюд. извѣстн. правилъ, допуск. посторон. лица.

Женское профессіональное училище Общества купеческихъ приказчиковъ.

(Космодаміанск., соб. домъ).

Инспект. **Трубчаниновъ** Серг. Серг., законоучит.: **Городенскій** Мих. Гавр., свящ., **Добронравовъ** Алдръ Ив., діак., препод.: **Оловянишникова** Елиз. Вас., **Кострова** Зин. Карл., **Костромина** Варв. Вас., **Зернова** Алдра Сем., **Загаровъ** Серг. Ал., **Бегишева** Клавд. **Ник.**, **Гретманъ** Авг. Фед., **Бровкина** Екат. Серг., **Масленникова** Варв. Вас., **Дружинина** Тат. Фед., **Дружинина** Анна Фед., **Александрова** Ек. Серг., **Левенштейнъ** Над. Эдуард., **Королева** Екат. Фэд., **Еше** Тат. Фед., **Ольсенъ** Ольга Оскар., **Фалькъ** Лид. Вас., **Лычева** Ольга Ив.

Лепешкиной Варв. Яковл.. женское профессіональное училище.

(Пятницкая, д. Лепешкиной № 58).

Начальн. **Квашнина** Глаф. Иппол., помощн. **Котова** Екат. Сем., законоуч. **Фивейскій** Серг. Павл., свящ., препод.: **Губкина** Люб. Серг., **Губкина** Ак. Серг., **Котова** Ек. Ив., **Соколова** Мар. Дороф., **Губкина** Вѣра Серг., **Степанова** Екат. Вас., **Варгинъ** Конст. Конст., **Брызгаловъ** Ив. Андр., **Збруева-Штемеръ** Евг. Ив., **Кандаурова** Алдра Вас., **Румянцевъ** Ник. Серг., **Ивакина** Вѣра Ник., **Шамшина** Варв. Алдр., **Шамшина** Люди. Алдр., **Шеина** Варв. Дм., **Муранова** Ол. Петр., учит. рукод. и ремесл.: **Корсакова** Ол. Дм., **Колганова** Ел. Петр., **Горбунова** Праск. Вас., **Смирнова**-Фед. Егор., **Пирогова** Елиз. Ос., **Муратова** Лид. **Ив.**, **Лудлофъ** Эмил. Карл., **Ченцова** Юл. Аф., **Шевелева** Юл. Сем., **Блинкова** Аг. Ник., **Ивакина** Ан. Мих., **Шеина** Елиз. Дм., класн. надзир.: **Зерченинова** Фав. Ник., **Синявская** Соф. Ив., **Тулинова** Мар. Вас., **Селунская** Евд. Петр., **Быкова** Вѣра Влад., **Крылова** Ант. Серг., **Воробьева** Люб. Петр., **Мануилова** Вѣра Дм., врачъ **Андреева-Самгина** Ол. Як.

Николаевская школа.

(Б. Спасская, д. Карновичъ).

Попеч. кн. **Оболенская** Елиз. Влад., помощн. **Петерсенъ** Мар. Влад., надз. **Сопоцько** Над. Алдр., законоуч. **Протопоповъ** Ив. Петр., свящ., **Померанцевъ** Ив. Сем., учител.: **Молчанова** Ел. Алдр., **Кувшинская** Нат. Ал., **Тимковская** Соф. Алдр., рисов. **Козлова** Люди. Алдр., уч. пѣн. **Померанцевъ** Ив. Сем., учит. рукод.: **Слизкоухова** Кл. Ник., **Молчанова** Валент. Петр., **Мухина** Ол. Вас., **Субботина** Тат. Петр., уч. чист. **Алексѣевъ** Пет. Ал., врачъ **Зерцевъ** Ив. Ник., сс.

Женская ремесленная школа общест. распространенія техническихъ знаній.

(Рогож. ч. 2 уч., Дурной пер., д. Кузнецова).

Пріемъ 11 лѣтъ, плата 150 руб. въ годъ, за прих. плата 48 руб. въ годъ.

Попечит. **Алябьева** Ол. Ив., начал. **Тюнина** Мар. Сем., законоуч. **Марковъ** Ив. Вас., преподав.: **Панина** Лид. Ник., **Смирнова** Клавд. Алдр., **Щербаковъ** Вл. Петр., **Юревичъ** Бол. Ад.

Ольгинская школа Московскаго Братолюбиваго О-ва.

(Б. Левшинскій, д. Загоскиныхъ).

Попечит. **Загоскина** Анна Ник., помощ. **Загоскина** Алевт. Вл., надзират. **Михайлова** Соф. Дм., помощ. **Петрова** Анна Ив., законоуч. **Отрадинскій** Серг. Пет., діак., преподав.: **Большакова** Ек. Ив., **Соловьева** Ол. Ал., **Балашова** Елиз. Пет., **Куликова** Ел. Ив., учит. **Рѣчменскій** Серг. Ник., врачъ **Толпыго** Ипп. Ив.

Ольденбургская школа.

(Уг. Трубниковскаго и Кречетниковскаго пер., д. кн. Кропоткина).

Плата за живущихъ 100 руб. въ годъ, за приход. 35 руб.

Попеч. **Петрово-Соловово** Мар. Мих., помощ. **Шипова** Над. Дм., надзират. **Гаврилова** Ек. Митр., помощн. **Куманина** Мар. Викт., законоуч. **Никольскій** Вас. Макс., свящ., **Орловъ** Андр. Дм., діак., учит. **Гедеонова** Мар. Ник., **Кириллова** Лид. Алдр., **Алексѣева** Мар. Ал., **Баженова** Мар. Вл.; учит. рисов. **Владыкинъ** Мих. Ал., учит. пѣнія **Попелло-Давыдовъ** Мих. Мих.

Палажченко А. А., женское учебное заведеніе.

(Кудрино, д. Курносовыхъ, кв. 2).

Нач.**Палажченко** Анна Алдр.законоуч.: **Троицкій** Ник.Ив., свящ.,учит.:**Лизунова** Анаст. Ал., **Товбичъ** Анна Льв., **Троицкая** Ольга Ник., **Кургановичъ** Екат. Пав., **Сокольская** Екат. Алдр., **Сперанская** Люб. Мих., **Демарни**, **Яфа** Зин. Алдр., **Ермоловъ** Ив. Ал.

Женская школа при польской Римско-Католической церквиСвв. Апп. ПетраиПавла.

(Милютинскій пер.).

Директ. **Трикэ** Леонт., законоуч.: **Василевскій** Ант., **Петронисъ** Ромуал., **Либерсье** Альфр., **Лемонье** Эмиль, надзират. **Ляуданская** Викт. Венед.,учител.: **Горчакова** Мар. Дм., **Лаврова** Нат. Ал., **Пеликанъ** Анд. Фед., **Жеребчикова** Мар. Ник., **Зипперъ**, **Алексѣева** Екат. Вас., **Траумань** Мар. Карл., **Мальковская** Соф. Ал., **Губкина** Анна Серг.

Раевской А. А.

Профессіональное женское училище съ ремесл. классами Вѣдомства Мин. Нар. Просвѣщенія.

(1 Мѣщанская, д. Гуревичъ).

Сергіевская элементарная школа при Усач. Черн. ж. уч.

Школа для приход. дѣв. безплатная, занят. ведутъ воспит. VIII кл. Усач.-Черн. ж. уч. подъ наблюденіемъ гг. инспектора классовъ и преподават.

Попечит. **Амилахвари** Анна Григ., завѣд. школ. **Хитровъ** Вас. Ив., надзир. школы **Сахарова** Анаст. Ив., профес. отд. учит. **Дмитріева** Пелаг. Дм.

Талызинская школа.

(Хамовнич. пер., д. 30 благотворител. общества).

Попечит. **Голицына** Соф. Алдр., завѣд. учеб. частью **Тихоміровъ** Дм. Ив., надзират. **Маслова** Вар. Влад., помощ. **Васильева** Елиз. Вас., учит. **Державина** Марг. Ив., законоуч. **Державинъ** Іоан. Іоан., преп. пѣнія **Ивановъ** Ал. Лавр.

Титовская школа и Рукавишниковское ремесленное отдѣленіе.

(Поварская ул., собст. домъ).

Пожизн. попеч. **Рукавишникова** Евд. Ник., помощ. **Сапожникова** Елиз. Вас., надзират. **Антропова** Елиз. Алдр., помощ. **Ерандаева** Мар. Дм., законоуч. **Величкинъ** Вас. Вас., врачи: **Богоявленскій** Ник. Лавр., **Мокроусовъ** Степ. Ил., уч. пѣн. **Мининъ** Алдръ Пет., учит.: **Антропова** Ел. Алдр., **Дубровина** Олимп. Серг., **Семенова** Мар. Сем., **Миронова** Мар. Гр., **Рушева** Евг. Ал., **Смирнова** Екат. Дем., **Астаурова** Ан. Вас., **Мамонтова** Ол. Пет., **Звѣрева** Елиз. Валер., экон. **Алисова** Вѣра Пет., кастел. **Астаурова** Ан. Вас., конторщ. **Сушкова** Мар. Алдр.

Торлецкая женская ремесленная школа.

(Никитская, д. Штурмъ).

Попечит. **Гопперъ** Нина Мих., сотруд. **Бусловъ** Ник. Ив., смотрит. **Маслова** Алдра Пет., законоуч. **Кедровъ** Ник. Ив., учит. **Симонова** Нина Мих.

Профессіональное Уваровское женское училище съ ремеслен. классами.

Вѣд. Мин. Нар. Просв.

(Цвѣтной бул., д. Малюшина).

Плата въ годъ: приход. 60 р., пансіонер. 210 руб.

Учредительн. **Уварова** Над. Сер., преподав.: **Куртнеръ** Натал. Евген., **Охотская** Люб. Витал., **Городецкая** Алдра Серг., законоуч. **Соколовъ** Ник. Ник., свящ., учит. танц. **Ивановъ** Евг. Мих., **Изоевъ** Петръ Фед.,**Силинъ** Алдр. Ник., учит. рукод. **Уварова** Хіон. Григ., **Малешкина** П. И.

Училище фельдшерицъ при Московской Маріинской больницѣ для бѣдныхъ.

(Б. Божедомка, Маріинская больница).

Принимаются: кончившія курсъ гимназій, институтовъ и епархіальн. училищъ, преимущественно съ отлич., до 30-лѣтн. возраста (несовершеннолѣтнія съ согласія опекуновъ или родителей, замужнія—мужей). Плата въ годъ 10 р. (Комплектъ училища 30 человѣкъ).

Начальн. **Яковлевъ** Мих. Павл.. секр. **Вокачъ** Игорь Игор., преподав.: **Смирновъ** Ник. Ив., сс., **Зерeнинъ** Вас.

Петр., сс., дкт. мед., **Фоминъ** Ник. Ив., кс., **Серебровскій** Ив. Матв., нс., **Млодзѣевскій** Вик. Корн., кс., дкт. мед., **Рахманиновъ** Ив. Мих., **Яковлевъ** Арк. Як., кс., **Якунинъ** Ник. Ник., **Сальмоновичъ** Дав. Льв., **Пуресевъ** С. К., **Фивейскій** Н. П.

Училище для фельдшерицъ, устроенное въ память Маріи Карловны Клейнъ.

(При Старо-Екатер. бол., 3 Мѣщанская, соб. д.).

Директ. **Сарычевъ** Іона Дм., дсс., секр. **Лапшинъ** Алдръ Ил., нч., надзирательница **Полуэктова** Зинаида Алдр., преподав.: **Большаковъ** Арист. Ив., сс., **Черкасовъ** Ник. Ник., **Соколовъ** Тих. Павл., нс., **Судзиловскій** Никол. Гавр., **Герценъ** Петръ Алдр., **Холинъ** Ник. Констант., **Лапшинъ** Андр. Ил., **Розановъ** Влад. Ник., **Лешковъ** Бор. Андр., **Бекетовъ** Андр. Влад., **Вичилевъ** Дм. Дм., **Грауэрманъ** Григ. Льв., **Соколовъ** Вл. Ив., **Глушковъ** Ив. Ив., кс., **Ремезовъ** Фед. Никит., **Мамоновъ** Ник. Ник., **Виноградъ** Иппол. Бор., **Преображенскій** Пет. Ал., **Александровъ** Алдръ Павл., **Павловъ** Петръ Алдр.

Женское ремесленное отдѣленіе вѣдомства Совѣта Дѣтскихъ Пріютовъ при Долгоруковскомъ пріютѣ.

(Казанскій пер., д. Совѣта).

Попечит. **Шепфъ** Густ. Густав., дсс., смотрит. **Санфандъ** Алдра Мих., врачи: **Валикъ** Ив. Андр., нс., **Архангельская** Вѣра Ив., **Михайлова** Елиз. Мих., завѣдующій учил. частью **Хагельстремъ** Влад. Андр., сс.

Грузинской А. М., воскресная женская школа.

(Пятницкой части, Ивановская, помѣщен. Бахруш. фабр. учил.).

Завѣд. **Грузинская** Ан. Мих., закон. **Скворцовъ**, діак, учит-цы: **Алафузова** Лид. Леон., **Алферова** Алдра Самс., **Беккеръ** Ел. Егор., **Борисова** М. М., **Гольцева** Нат. Ал., **Гербергъ** Соф. Ив., **Соболева** Е. И., **Сумбатова** М. Н., учит.: **Новгородцевъ** Я. П., **Тарасовъ** Л. Ф., **Романовъ** Н. С., **Львовъ** В. В., **Зубарева** М. М., **Миронова** К. М., **Сергіевская** Н. В., **Пашкова** О. А.

Вторая воскресная школа.

(Мал. Бронная, д. Александр. Еванг. учил.).

Завѣд. **Бурмистрова** Раиса Демидов., законоучит. **Цвѣтковъ** Ник. Ник., свящ., учит-цы: **Мазингъ** Н. А., **Судзиловская** Анна Андр., **Любимова** А. И., **Стороженко** Мар. Ник., **Коринфская** Клавдія Ив., **Крюкова** Ольга Алдр. **Крюкова** Варв. Алдр.

Копоневой А. П., воскресная женская школа.

(Хапиловская, д. Майкова, въ помѣщ. 3-го Лефортовск. женск. город. училища.).

Учредит. **Копонева** Анаст. Пав., законоучит. **Соколовъ** Ник. Ив., свящ., учит-цы: **Захарьева** Мар. Ник., **Губкина** Анна Серг., **Нилендеръ** Л. Э., **Кремеръ** Мар. Як., **Балталонъ** В. Д., **Дмитрова** О. М., учит. **Захарьевъ** Д. Н., **Соловьева** Е. Д., дочь куп.

Воскресные и вечерніе классы для женщинъ при московской кружевной фабрикѣ.

(Уг. Пречистенки и Смоленскаго бульв., д. Бахрушина).

Завѣд. **Иванова** Соф. Влад., закон. **Воскресенскій** Ник. Петров., учит-цы: **Ауербахъ** Ольга Ив., **Сиротинина** Над. Ник., **Яньшинова** Над. Иван., **Фрелихъ** Екат. Георг., **Герцева** Анна Григ., **Смирнова** Мар. Макед.

Долгоруковское Ремесленное мужское училище.

(Козловскій пер., соб. д.).

Въ училище принимаются дѣти бѣдн. жит. гор. Москвы съ 12 л. возр. на полн. содерж. Училищемъ принимаются заказы на слесарн. и столярн. издѣлія.

Попечит. **Щепкинъ** Ник. Ник., кс., смотрит. **Владимірскій** Ив. Петр., кск., помощн. **Лебедевъ** Алдръ Мих., **Федоровъ** Вакхъ Ал., законоуч. **Добронравовъ** Алдръ Ив., восп. **Абрамовъ** Конст. Ег., учит., **Сѣдовъ** Ег. Андр., **Румянцевъ** Вас. Алдр.. **Преображенскій** Ив. Павл., врачъ **Поповъ** Петръ Павл., штатные мастера: **Абросимовъ** Ег. Ег., **Колмаковъ** Ив. Ал., **Дроздовъ** Петръ Павл.

Фельдшерская школа при Голицынской больницѣ.

(Калужская ул., зданіе Голицынской больницы).

Школа имѣетъ 4 класса. Въ первый приним. воспит. отъ 14–16 лѣтъ, во второй отъ 15—17 лѣтъ. Плата за пансіонера 200 руб., взносъ по полугодіямъ. По отбыванію воинской повинности пользуются правами 3 разряда.

Директ. **Голицынъ** кн. Серг. Мих., инспект. **Дерюжинскій** Серг. Фед., дсс. Ст. надз. **Спасскій** Валент. Ник., препод.: **Гумилевскій** Ник. Евгр., свящ., **Живультъ** Стан. Окт. сс., **Малолѣтковъ** Сем. Льв. кс., **Богословскій** Конст. Ник., ка., **Ивановъ** Пав. Петр., кс., **Зиминъ** Серг. Фед., ттс., **Надеждинъ** Ив. Ник., сс., **Эберлинъ** Аф. Моис., **Дыскій** Игн. Адам., **Игнатовичъ** Конст. Ив., **Старковъ** Арс. Викт., **Колоколовъ** Вас. Григ.

Частное художественное училище живописи и скульптуры.

(Мясницкая, д. Строит. Общества).

Состоитъ изъ 3 отдѣленій, начальнаго, натурнаго и портретнаго. Занятія 3 часа въ день. Плата 5 руб. въ мѣсяцъ, Натурн. кл. 15 руб. занят. 9 ч. въ день.

Преподав.: **Большаковъ** Анат. Петр., **Комаровъ** Вас. Ив., **Ульяновъ** Ник. Сем., **Матвѣевъ** Алдръ Терент., **Михайловъ** Мих. Дм., **Халявинъ** Ник. Фед., **Михайловъ** Конст. Ал., **Борисовъ** Вас. Алдр.

Яузская школа Московскаго Благотворительнаго Об-ва 1837 г.

(Яковлевскій пер., д. Склокиной).

Попечительн. гр. **Васильева-Шиловская** Ан. Ал., инсп. **Тихоміровъ** Дм. Ив., дсс., зак. **Никольскій** Пет. Ст., діак. надзират. **Ягужинская** Екат. Капит., помощн. **Мулюкина** Над. Алдр., учит. **Ягужинская** Елиз. Алдр., учит. **Катинъ** Як. Прох.

Частныя учебныя заведенія 3-го разряда мужского пола.

Апраксинъ Ал. Тих., Патріаршіе пруды, д. Бекманъ.

Боголюбовъ Евг. Ив., Тишинскій п., д. Павлова.

Бахчисарайцевъ Георг. Аксент., Газетный пер., д. Синодальной типографіи.

Барановъ Ив. Тим., Долгоруковская, д. Дреземейера.

Борейша Дм. Ив., Мамоновскій п., д. Скоморошенко.

Воздвиженскій Вас. Серг., Иверскій пер., д. ц. Иверской Б. М.

Виноградовъ Фед. Фед., Коровій бродъ, здан. Импер. Технич. училища.

Вульфъ Эд. Вас., Новопроектированный пер., соб. д.

Герасимовъ Ник. Серг., Арбатъ, домъ Базыкина.

Ляшукъ Ром. Ануфр., Фурманный п., д. Ферапонтовой.

Морковинъ Март. Ив., Луковъ пер., церковный домъ.

Морозкинъ Ив. Ник., Пятницкая, д. Бабанина.

Никитикъ Вал. Пет., Кречетниковскій п., д. Медынцева.

Руденкова Нат. Ал., 1-я Мѣщанская, д. Соболева.

Савинъ Ив. Алдр., Пречистенка, д. Борщева.

Свищевъ Авт. Алдр., Поварская, домъ Суходольскаго.

Сироткинъ Як. Ив., Никитскія вор., д. Скоропадской.

Тихоміровъ Серг. Ник., Тверской б., д. Романова.

Шамонина Зин. Ник., Арбатъ, домъ Нейдгартъ.

Частныя учебныя заведенія 3-го разряда для дѣтей обоего пола.

Аксенова Анна Андр., Бутырки, д. Бучумова, кв. № 7.

Александрова Вѣра Ѳед., Прѣсн. ч. 2 уч., Б. Грузинская, д. Поваляевой.

Александровская Соф. Степ., Якиманской ч. Мал. Полянка, соб. д.

Аллартъ Ольга Алдр., Яким. ч. 1 уч., М. Якиманка, д. Чернопятовыхъ.

Альтгаузенъ Елиз. Эмман., Басманная, д. Борисовской.

Аннараудъ Шарл. Карл., Б. Никитская, д. Зотова.

Аронская Марія Ник., Сущевской ч. 1 уч., 1-й Волконскій пер., домъ Гордецкой.

Архангельская Елиз. Гр., Б. Алексѣевская, д. Зимина.

Архипова Елиз. Гр., Преображ. площ., д. Лебедевыхъ.

Архипова Елиз. Петр., Покровскій мостъ, д. Щегловой.

Бавыкина Марія Вас., Сущ. ч. 2 уч., Ивановскій пер., соб. домъ.

Баумертъ Берта Вас., Яузской ч., Покровка, Машковъ переулокъ, домъ Никитина.

Безсонова Люб. Гавр., Пятн. ч. 1 уч., Пятницкая, 4 Монетчиковскій пер., д. Толоконникова.

Бибикова Вар. Вас. (по мужу **Арсеньева**), Преч. ч., Пречистенка, Штатный пер., д. Ребиковой.

Билибина Елиз. Петр., Пятн. ч. 2 уч., Валовая, д. Королева.

Бильзенъ Марія Ив., Срѣт. ч., Даевъ пер., д. Биркель.

Блюменталь Алдра Ѳед., Сущев. ч., Долгоруковская ул., д. Игнатова.

Богданова Олимп. Ник., Якиман. ч. 2 уч., Калужская ул., д. Фетисова.

Бокъ Люб. Никанд., Сущ. ч., Троицкая ул., Новопроектированный пер., д. Шарова, кв. № 3.

Болховитинова Мар. Алдр., Житная, д. Макарова.

Ботъ Мар. Ген., Мѣщанск. ч. 4 уч., Сокольничье шоссе, д. Кютнеръ.

Бруновская Шарл. Петр., Прѣсн. ч. 2 уч., Ильинская ул., д. Кудрявцева.

Бураковская Над. Митр., Арбатск. ч. 2 уч., М. Бронная, д. Юргенсонъ.

Буркова Люб. Ив., Вознесенская, д. Бочиныхъ.

Бушъ Вѣра Алдр., Рогож. ч. 2 уч., Хива, д. Прохорова, № 1.

Бѣлкина Елиз. Як., Басм. ч., Гороховскій пер., д. Бѣлкиной.

Бѣляева Марія Ник., Грохольскій п., д. Добролюбова, кв. № 1.

Валицкая Людм. Ник., Мясн. ч 2 уч., Маросейка, д. Человѣколюбиваго О-ва.

Вальцова Ек. Алдр. (урожд. **Храновицкая**), Ст. Басманная, д. Юрьевой, кв. № 5.

Вальтеръ Людм. Ос., Арбат. ч. 2 уч., Патріаршіе пруды, д. Русловыхъ.

Васильева Лид. Вас., Страстной бул., д. кн. Ливенъ.

Вертесъ Соф. Дм., Якиман. ч. 2 уч., Б. Полянка, д. Добровольской.

Виноградова Екат. Петр., Яузской ч. 2 уч., Покровка, д. Соболевыхъ, кв. № 27.

Виноградова Мар. Конст. (урожд. **Благовѣщенская**), Б. Никитская, Чернышевскій пер., д. цер. Мал. Вознесенія, кв. № 5.

Виноградова Ольга Ал., Твер. ч. 2 уч., Чернышевскій пер., д. Саблина.

Вишнякова Анна Павл., Якиман. ч. 2 уч., Б. Якиманка, д. Синицыной.

Войлошникова Варв. Ив., Прѣсн. час. 2 уч., М. Грузинская ул., д. Мятежевскаго.

Володина Ек. Ив., Мѣщ. ч. 3 уч., 3-я Мѣщанская, д. Подконскаго № 31.

Волоцкая Марія Ал., Пречист. ч., Арбатъ, Б. Толстовскій пер., д. Романова, кв. № 1.

Вонзблейнъ Мар. Ник., Рогожск. ч. 1 уч., уг. Хивы и Б. Алексѣевской ул., д. Коноѣдова.

Гертманъ Аделаида Карл., Басман. ч. 2 уч., Елоховская площадь, д. Карзинкиной.

Гловацкая Алдра Мих., Рог. ч. 1 уч., Гончарная ул., Никитинскій пер., домъ Хаустова.

Голдрина Марія Галакт., Пятницк. ч. 2 уч., Валовая, д. Серпухов. Владычнаго мон.

Горохова Евг. Викт., Сущ. ч. 3 уч., Долгоруковская ул., д. Панина (бывш. Капырина).

Греченина Мар. Степ. (урожд. **Лейбова**), у Зоологическаго сада, Волковъ пер., д. Шерстневой.

Гронковская Ел. Болесл., Лефорт. ч., Нѣмецкая ул., Посланниковъ пер., домъ Кацауровыхъ.

Груздева Марія Алдр., Преч. ч. 1 уч., Смоленскій бульв., д. Селиновскаго.

Грушке Лид. Ѳед., Басманной части, Разгуляй, Доброслободскій пер., д. Антонова.

Грушке Юл. Ѳед., Басм. ч., Разгуляй, Доброслободскій пер., д. Антонова, кв. № 9.

Гусева Лид. Серг., Хамовн. ч. 2 уч., Плющиха, 2-й Благовѣщенскій пер., д. Сильверсванъ, кв. № 11.

Гусева Нат. Ник., Сущевской части 3 уч., за Бутырской застав., Бутырскій проѣздъ.

Дашкевичъ Нат. Ѳед., Хамовн. ч. 1 уч., Бол. Воздвиженскій пер., д. Тарусина.

Де-ля-Моттъ Мар. Ал., Лефортовскій, д. Куркова.

Дементьева Елиз. Пав., Яузской ч., Сыромятники, Костомаровскій пер., домъ Фокина, кв. № 3.

Дмитріева Елена Алдр., Пречист. ч. 2 уч., Сивцевъ-Вражекъ, домъ Грачева, кв. № 4.

Добровольская Соф. Ив., Хамовн. ч. 2 уч., Плющиха, д. Дмитріева.

Добролюбова Анна Ник., Лефорт. ч. 1 уч., Хапиловская ул., д. Одинокова.

Долгоносова Мар. Викт., Сущев. ч. 3 уч., Бутырская ул., д. Долгоносовой.

Дорнъ Марія Вас., Мѣщ. ч. 3 уч., Красносельскій пер., д. Залѣсской.

Дубинина Евг. Юл., Прѣснен. час. 2 уч., Средняя Прѣсня, д. Щербакова.

Дубинская Луиза Гергард., Сущ. ч. 1 уч., Садовая-Каретная, д. Бородина.

Ежова Люб. Дм., Сущ. ч., Пименовская ул., д. Антонова.

Елагина Марг. Павл., Хамовнич. ч. 1 уч., по Чудовскому пер., домъ Свѣшниковой.

Еремина Вѣра Влад., Бол. Полянка, Шапочный пер., д. Цвѣтковой.

Ерофеева Людм. Вас. (урожд- **Богословская**), Прѣсн. ч., Курбатовскій п., д. Тихомирова.

Есипова Марія Карл., Хам. ч. 1 уч., Б. Царицынская, д. Никифоровой.

Живультъ Мар. Стан., Пятницкой ч., Кузнецкая ул., д. Калашникова.

Жураковская Ол. Вас., Пречистенка, уг. Гагаринскаго и Афанасьевскаго пер., д. Паренаго, кв. № 18.

Заботина Мар. Як., Донская, д. Простякова.

Задемидко Варв. Ник., Зубовскій бул., д. Мишке.

Залѣсская Елиз. Петр., Арбатской час. 1 уч., Спиридоновка, домъ Марконетъ.

Зборомірская Мар. Вас., Сокольники, Митьковская ул., д. Хмѣлевскаго.

Зубовъ Влад. Вас., Сущев. ч. 1 уч., Садовая-Самотецкая, д. Казаринова.

Иванова Алдра Ал., Прѣсн. час. 2 уч., Б. Прѣсня, Волковъ пер., домъ Переслѣгиной, кв. № 9.

Иванова Алдра Петр., Басман. части 1 уч., по Елоховской ул., домъ Анисимовой.

Иванова Анна Ѳед., Швивогорская ул., д. кн. Енгалычевой.

Ипатова Анна Алдр., Басманной час. 2 уч., Земляной валъ, д. Ипатова.

Исаева Мар. Мих., Лефортово, здан. Военно-Фельдш. шк.

Ишутина Соф. Ив., Мѣщ. ч. 3 уч., 3-я Мѣщанская ул., д. Персицъ.

Іогансонъ Алдра Отт., Срѣтенской ч. 1 уч., Цвѣтной бул., д. Торопова.

Іогансонъ Мар. Отт., Срѣтенской ч. 1 уч., уг. Цвѣтного бульв. и Садовой, д. Торопова, кв. № 8.

Казанская Вѣра Ник., 2-я Мѣщанская, д. Алексѣевскаго мон.

Калабина Мар. Петр., Пятницк. ч. 2 уч., Кожевническ. вражекъ, домъ Чистякова.

Канышева Вар. Ив. (урожд. **Кудреватова**), Яким. ч. 1 уч., Б. Якиманка, д. Константиновой.

Канышева Зин. Ал., Прѣсн. ч. 2 уч., Б. Грузинская, М. Трындинскій пер., д. Жигардловичъ.

Карассъ Нат. Алдр., Яузской части 1 уч., Мясницкая ул., д. Александрова, бывш., Мазурина.

Карташева Ол. Петр., Рог. ч. 3 уч., Таганка, М. Каменьщики, домъ Шашиной.

Келеръ Мар. Адальб., Хамовнич. ч. 2 уч., Мал. Теплый пер., домъ Келеръ.

Кирпичникова Елиз. Алдр., Яким. ч. 2 уч., Берсеневская наб., д. Археологическаго о-ва.

Князева Мар. Алдр., Шаболовка, зд. Земск. лѣчебн.

Колесникова Марг. Вас., Басман. ч. 1 уч., Елоховская ул., д. Лазарева.

Конюсъ Ол. Эд., Хамовн. ч. 1 уч., Несвижскій пер., д. Сарафанова.

Костромина Вар. Сем., Лефортов. ч. 1 уч., Елоховская ул., Дѣвкинъ пер., д. Терихова, № 21.

Краузе Евг. Август., Басм. ч. 1 уч., Разгуляй, Доброслободскій пер., д. Яни, бывш. Новичкова, № 7.

Кремеръ Мар. Як., Яузской ч. 1 уч., Б. Харитоньевскій пер., д. Кремеръ.

Кротовичъ Анеля Франц., Прѣсн. ч., Грузины, Селиверстовскій пер., д. Масловой, кв. № 3.

Крылова Вар. Дм., Срѣт. ч. 2 уч., Срѣтенскія ворота, домъ Крылова, кв. № 179.

Крылова Мар. Степ. (урожд. **Лебедева**), Басм. ч., Басманная больница, кв. № 41.

Куколкина Алдра Ал., Никитская, д. Зотова.

Кунце Нат. Ник., Преч. ч., Арбатъ, д. Годермана.

Левитская Клавд. Сем., Арбатъ, домъ кн. Оболенской.

Линдротъ Зин. Ник., Стар. Басманная, Гороховскій пер., д. Вишнякова, кв. № 11.

Ломова Мар. Ник. (урожд. **Травникова**), Прѣсн. ч., Б. Прѣсня, д.Смирнова.

Любимова Алдра Ник., Яким. части 2 уч., Банный пер., д. Любимова.

Любимова Алдра Павл (урожд. **Ветчинкина**), Твер. ч., Б. Чернышевскій пер., д. № 12.

Мазингъ Амалія Фед., Мѣщ. части 2 уч., Ольховская ул., д. Елизарова.

Малиновская Ол. Павл., Хамов. ч. 1 уч., Б. Царицынская ул., домъ Николаева.

Малюкова Соф. Ал., Арб. ч. 2 уч., М. Бронная, д. Бакастова.

Манулина Вѣра Серг., Б. Якиманская, д. Купеч. О-ва.

Масленникова Лид. Ал., Пятн. ч. 1 уч., Б. Ордынка, д. Жемочкина.

Марковская Ол. Анан., (урожд. **Сваричевская**), Мѣщ. ч.. Капельскій пер., д. Бабурина, кв. № 2.

Мендельсонъ Мар. Вас., Рог. ч. 2 уч., Алексѣевская, уг. Вокзальн. и Дурн. пер., д. Спиридонова, кв. № 21.

Миланова Елена Алдр., Стар. Басманная, д. Биркель.

Миронова Марія Глѣб., Сущ. ч. 1 уч., Воскресенскій проѣздъ, д. Срѣтенскаго.

Миссюра Ол Вален. (урожд. **Коршъ**), Твер. ч., М. Кисловка, д. Якунчикова.

Митюшина Вѣра Вас., Прѣснен. ч. 2 уч., Б. Прѣсня, д. Разумова.

Молчанова Мар. Алдр., Рогож. ч., М. Алексѣевская ул., д. ц. Максима Исповѣдника.

Муратова Ол. Алдр., Мѣщ. ч. 3 уч., 2-я Мѣщанская д. Никитина, № 34.

Мышецкая Ел. Вас., Верх.-Прудовая, д. Кустаревской.

Мюллеръ Клара Андр., Плетешковскій пер., д. Мюллеръ.

Мячикова Елиз. Иппол., (урожд. **Персидская**), Басман. ч., Нѣмецкая ул., д. Мартинсенъ.

Невская Ек. Мих., Арбат. ч. 2 уч., Тверская ул., Дегтярный пер., д. Вѣнкова.

Некрасова Люб. Ал., Штатный пер., д. Макарова.

Немирова Мар. Ив., Пречист. ч., Б. Афанасьевсвій пер., д. Смысловой.

Нечаева Алдра Пав., Мѣщан. ч., 2 уч., Краснопрудная ул., д. Финогенова, № 13.

Новосильцева Елена Вас., Серпух. ч., Б. Серпуховская, Офицерскій пер., домъ Виноградовыхъ.

Оксаковская Мар. Ал., Раушская наб., у Москворѣц. моста, д. Осиповой и Рахмановой.

Остроумова Анна Мих. (урожд. **Касимова**), Мясницкая, д. церк.свв.Флора и Лавра.

Палицына Ол. Ив., Мѣщан. ч., 3-я Мѣщанская, д. Пальчикова.

Пафнутьева Люб. Ив., Хамов. ч., 1 уч., Зубово, Полуектовскій пер., соб. д.

Пашкова Лид. Іон., 3-я Сокольничья, д. Бражджонисъ.

Пелевина Анна Андр., Краснохолмская ул., д. Пелевина, кв. № 1.

Петрова Марія Ив., Старая Басманная, д. Александровскаго Коммерческаго училища.

Пичинская Ек. Сем., Преч. ч., Новинскій пр., соб. д.

Плавинская Ол. Степ., Остоженка, д. Коммерческаго училища.

Платонова Ол. Влад., Средняя Прѣсня, д. Гвоздева.

Погосская Михал. Ромуальд. (урожд. **Миллярдъ**), М. Кисловка, домъ Якунчикова, кв. № 3.

Поздюнина Нат. Пет., Преч. ч. 2 уч., Арбатъ, Серебряный пер., д. Спасской.

Полетаева Мар. Ал., Басман. ч. 1 уч., Елоховская площ., д. Гальцовыхъ № 6.

Полуектова Алдра Влад., Арбат. ч. 2 уч., М. Бронная, д. Чистякова.

Полякова Анна Алдр., Яузск. ч. 2 уч., у Покровскихъ казармъ, д. Чибисовой.

Пономаревъ Вас. Вас., Серпух. ч., Даниловская слоб., д. Воскресенской.

Попова Алдра Серг., Хамовн. ч. 1 уч., Плющиха, Грибоѣдов. пер., д. Антушевыхъ, кв. № 5.

Попова Елена Пав., Мѣщан. ч. 1 уч., Б. Спасская, д. Садовникова.

Поповъ Алдръ Ив., Мѣщан. ч. 2 уч., Сокольничье шоссе.

Протопопова Лид. Серг., Арбат. ч. 2 уч., Трехпрудный пер., д. Кашина, кв. № 18.

Пшеничкина Валент. Вас., Хамов. ч., Зубовскій бул., семинарія Чепелевской.

Радовицкая Анна Вас., Николо-Ямская, Мартин. пер., д. Залогиной.

Раевская Алдра Ал., 1-я Мѣщанская, д. Гуревичъ.

Рау Фед. Альб., Серпух. ч., Калужская ул., д. Ю. И. Дрейеръ, кв. № 4.

Ризенкампфъ Вар. Евст., Яузск. ч. 1 уч., Бол. Харитоньевскій пер., д. Плаксиной.

Роде Мар. Эрн., Мал. Каменный мостъ, д. Левинъ-Закъ, кв. Левинъ.

Родіонова Мар. Петр., Басман. ч. 1 уч., Черногрязская-Садовая, д. Щербинина, кв. № 17.

Розенбергъ Анна Отт., Яузск. ч. 1 уч., Мясницкая, д. Лѣтошневой, кв. № 12.

Ромашева Ол. Вас., Мѣщан. ч. 2 уч., Красносельская, прот. Алекс. ион., домъ Романова.

Ростовцева Анна Ал., Рогож. ч. 3 уч., Крутицкая ул., д. Вольниныхъ.

Рыбинская Юл. Ив. (урожд. **Кудреватова**), Пятн. ч. 1 уч., Б. Ордынка, уг. Бол. Курбатовскаго пер., домъ Сороковыхъ.

Савина Анна Вас., Мѣщан. ч. 4 уч., Сокольники, Старослободскій пер., домъ Скалкина.

Савостьянова Маргар. Ал. (урожден. **Тимофеева**), Тверск. ч., Больш. Дмитровка, д. Михайлова № 35.

Садковская Алдра Ив., Больш. Якиманка, бл. ц. Іоанна Воина, д. Садковскаго.

Секавина Над. Алдр., Рогож. ч., Землянка, д. Игумнова.

Сергіевская Соф. Вас. (урожд. **Самолучшева**) Серпуховск. ч., Калужская ул., д. Савостьяновой, кв. № 8.

Сиротинина Над. Ник. Якиманск. ч., 2 уч., Якиманскій пер., д. Сиротинина.

Сироткинъ Як. Ив., Тверск. ч. 1 уч., Никитскія ворота, Калашниковъ пер., д. Скоропадской.

Смирнова Ольга Пав., Хамовн. ч., по Чудовскому пер., д. Смирнова.

Смирнова Соф. Карл., Пречист. ч., Арбатъ, д. Патрикѣева.

Соболева Нат. Пав., Хам. ч. 2 уч., 1-й Благовѣщенскій пер., соб. домъ.

Соколова Алдра Алдр., Рогожск. ч., Швивая горка, д. Спиридонова.

Соколова Ек. Дм., Арбат. ч. 2 уч., Пименовскій пер., д. діак. Соколова № 13.

Соколова Е. Н., Рогож. ч. 1 уч., близъ Высокаго моста, д. Игумнова.

Софронова Евг. Ник., 4-й Сокольничій, д. Аникина.

Спиридовичъ Ек. Вас., Прѣс. ч.1 уч., Малая Грузинская. д. № 12.

Становичъ Над. Ив., Большая Якиманка, соб. д. № 21.

Страхова Вѣра Андр., Мѣщ.ч.,Черногрязск.-Садовая, у Красныхъ воротъ, д. Лукутиной.

Струзасъ Ел. Фед., М. Харитоньевскій, д. Котова.

Струве Ал.. Вильг., Трубниковскій, д. Суходольскаго.

Струкова Над. Конст. (урожд. **Мазылевская**). Яузск. ч. 2 уч., Дегтярный пер., д. Ясина кв. № 2.

Суворова Марія Мих., Рогож. ч.2 уч., Хива, д. Волкова.

Сумарокова Вѣра Влад., Арбат. ч. 1 уч., Поварская, Трубниковскій пер., д. кн. Крапоткиныхъ.

Сусальникова Ол. Пав., Сокольники Ивановская ул., соб. д.

Ташкина Анна Вас., Сущ. ч. 2 уч., Бол. Бутырская, д. Долгоносовой.

Терпугова Ол. Ил., Арбатск. ч., уг. Ермолаевскаго пер. и Малой Бронной, д. кн. Голицыной.

Тимашева-Берингъ Алдра Григ., Трубниковскій пер., д. Чегодаевой, кв. № 16.

Торнеусъ Эмилія Адол., Преч. ч., Остоженка, д. Егорова.

Травникова Зин. Дм. (урожд. **Бутусова**), Тверская, Шереметевскій пер., д. гр. Шереметева, кв. № 27.

Трофимова Анаст. Пет., Гагаринскій пер., д. Стрижевской.

Тубенталь Евг. Карл., Яузск. ч. 1 уч., Чистопрудный проѣздъ, д. Черкасова.

Тюрина Мар. Пав., Басм. ч. 2 уч., Елохово, Плетешковск. пер., д. Коровиной.

Урбанъ Анна Герм., Лефор. ч., Генеральная ул., д. Урбанъ № 44.

Федосѣева Мар.Георг.,Армянскій пер., д. Армянск. ц., кв. № 7.

Фельдманъ Ол. Өед. (урожд. **Шторхъ**), Нѣмецкая ул., Бол. Демидовскій пер., д. Былинкина.

Фонъ-Штейнъ Луиза Ив. (урожд. **Житцъ**), Тверск. ч. 1 уч., Арбатск. площ., д. Фабриціусъ и Брискорнъ.

Фюргангъ Амалія Анна-Елиза Вильг., Мал. Бронная, д. Румянцева и Смирнова.

Фюргангъ Над. Эмил., Пятницкая, д. Коробкова.

Херсонская Вар. Ив., Арбат. ч., Большая Молчановка, соб. домъ.

Хорошкевичъ Ек. Леон., Преч. ч. 2 уч., по Староконюшен. пер., д. Попечит. Св. Іоанна Предт. № 4.

Чайкина Елена Ив., Сущ. ч., уг. Оружейн. п. и 4-й Тверск.-Ямской, д. Карякина, кв. № 33.

Чегодаева Ант. Ман., Долгоруковская, д. Гурова.

Чекмарева Ол. Алдр., Прѣсн. ч. 2 уч., Бол. Грузинск., Георгіевск. площ., домъ Прусакова, кв. № 44.

Чернобей Ек. Ив.,Мѣщанск. ч. 1 уч., Мал. Спасская, д. Минаева.

Шаборкина Над. Мих., Бутырскій проѣздъ, близъ Нов. Башиловки, д. Кромина, № 16.

Шапошникова Алдра Ив., Мясницкой ч. 1 уч., Мал. Кисельный пер., д. Морозова.

Шалина Люб. Вас., Пятницк. ч., Пятницкая, Голиковскій пер., д. Мочалова.

Шамонина З. Н., Арбатъ, д. Нейдгартъ.

Шахова Ек. Сем., 5-й Монетчиковскій пер., д. Филатьевой.

Шелякина Праск. Дм., Переяславская ул., д. Гудкова.

Шлезингеръ Зин. Емел., Тверской ч., Георгіевскій пер., д. Сушкина.

Штейнъ Вильг. Ром., Яузск. ч., Покровка, д. Евсѣева.

Шубникова Елиз. Вас., Полянка, Спасскій пер., д. Зачесовыхъ.

Щедрина Ек. Влад., Серп. ч., Бол. Серпуховск., д. Мартьянова.

Щедрова Ольга Ив., Б. Ордынка, д. Аничкова.

Щербовичъ-Вечоръ Мар. Ник., Сокольничье шоссе, д. Мушниковой.

Эллертъ Мар. Вас., Басман. ч. 1 уч., Елохово, д. Мануилова.

Якимова Евг. Никанор., Мѣщан. ч. 2 уч. Протопопов. пер., д. Таммъ.

Языкова Анна Дм., Яузской ч. 2 уч., Воронцово поле, д. церк. Пророка Иліи.

Женскія учебн. завед. 2-го разр.

Винклеръ Елиз. Влад., Покровка, д. церк. Св. Троицы.

Греченина Мар. Степ., Столовый, д. Норманъ.

Гронковская Ел. Болесл., Посланниковъ, д. Кацауровыхъ.

Житцъ Мар. Ив., Б. Афанасьевскій, д. фонъ-Штейнъ.

Князева Мар. Алдр., Шаболовская земская лѣчебница.

Кунце Нат. Ник., М. Знаменскій, д. Мишина.

Левитская Клавд. Сем., Арбатъ, д. кн. Оболенской.

Мюллеръ Клара Андр., Плетешковскій, д. Мюллеръ.

Травникова Зин. Дм., Шереметевскій пер., д. гр. Шереметева.

Женскія учебныя заведенія 3-го разряда.

Александрова Екат. Алдр., Долгоруковская, д. Золотарскаго.

Буржинская А. О., Генеральная, д. Волковой.

Бѣлкина Е. Я., Гороховская, соб. д.

Гейгель Анаст. Анд., Знаменскій пер., д. Депре.

Головачева Елиз. Ник., Бол. Спасскій пер., д. Лапина.

Гейне Ол. Фед., 2-я Мѣщанская, д. Климентова.

Гракова Ол. Андр., Лубянскій пр., д. Стахѣева.

Гущина Елиз. Дм. Пустая, д. Сергѣева.

Дерюгина Кл. Ник., Покровка, домъ Сипикова.

Дубинская Луиза Гергард., Садовая-Каретная, д. Бородина.

Залѣсская Варв. Бор., Никитск. бул., д. Фабриціусъ.

Иловайская Людм. Серг., Александровская, д. Шурупенкова.

Крыжановская Ант. Андр., Петровскій бульв., д. Депре.

Коховская Екат. Павл., М. Николо-Песковскій пер., д. Шемшурина.

Кацаурова Ан. Ив., Посланниковъ п., соб. д.

Кушаковская Елиз. Вас., Б. Никитская, д. Чистякова.

Карева Алдра Ник., Б. Ордынка, д. церкви Всѣхъ Скорбящихъ.

Мейбаумъ Мар. Ник., Георгіевскій пер., д. Филиппова.

Мансфельдъ Ан. Мих., Чернышевскій пер., д. Гурвичъ.

Оппель Ел. Ал., Остоженка, д. Соколовой.

Пюжоль Дар. Ант., Богословскій пер., д. Кабанова.

Сперанская Христ. Венед., Мясницкая, д. Златоустова.

Стрѣлковская Ан. Степ., Калужская, д. Егорова.

Трубчаниновъ Серг. Серг., Златоустинскій пер., д. Бахрушина.

Торбѣева Вѣра Алдр., Успенскій пер., д. Руффель.

Ушакова Над. Вас., 4-я Мѣщанская, д. Бучумова.

Өедорова Варв. Серг., Спасская-Садовая ул., д. Акц. Общ. Мальц. завода.

Хандрикова Ол. Өед., Б. Каменьщики, соб. д.

Харькова Ол. Павл., Бол. Прѣсня, д. Бирюковой.

Яковлева Лид. Авг., Мыльниковъ пер., д. Уриной.

Крузе Мар. Викт., Денежный пер., д. гр. Капнистъ.

Колзакова Ел. Серг., Мерзляковскій пер., д. Мора.

Першина Мар. Ст., Б. Каменьщики, д. Баладановыхъ.

Райнова Соф. Карл., Кривоколѣнный пер., д. Микини.

Тимашева-Берингъ Ал. Гр., Трубниковскій пер., д. Чегодаевой.

Дѣтскіе сады.

Александровская Соф. Степ., М. Полянка, соб. д.

Бибикова Варв. Вас., Гагаринскій п., д. Гиршъ.

Васильева Лид. Вас., Арб. ч. 2 уч., домъ князя Горчакова.

Голдрина Мар. Галакт., Валовая, д. Серпуховск. Владычн. мон.

Гракова Ольга Андр., Мясницкій пр., д. Стахѣева.

Груздева Мар. Алдр., Хлѣбный пер. д. Зернова.

Дмитріева Ел. Алдр., Сивцевъ Вражекъ, д. Грачева.

Демина Клавд. Ерем., Долгоруковская, д. Субботина.

Енгалычева Елиз. Викт., Швивогорская, соб. д.

Залѣсская Елиз. Петр., Спиридоновка, д. Марконетъ.

Зборомірская Мар. Вас., Савеловскій пер., д. Акимова.

Кирпичникова Елиз. Алдр., Берсеновская наб., д. Археол. Общ.

Кунце Нат. Ник., Гагаринскій пер., д. Филиппова.

Карева Алдра Ник.,Ордынка, д. церкви Всѣхъ Скорбящихъ.

Ломоносова Варв. Вас., Калошинъ пер., д. Григорьева.

Левицкая Ан. Вас., М. Толстовскій пер., д. Коровкевичъ-Базилевичъ.

Лахтина Ан. Серг., Каланчевская, д. Сапожниковой.

Манухина Вѣра Серг., Якиманка, д. Купеческ. Общества.

Оксаковская Мар. Ал., Раушская набер., д. Осипова и Рахмановой.

Оппель Ел. Ал., Остоженка, д. Соколовой.

Раевская Зоя Влад., Николо-Песковскій пер., д. Лубна-Герцыгъ.

Розенбергъ Ан. Отт., Мясницкая, д. Лѣтошневой.

Стрѣлковская Ан. Степ., Калужская, д. Егорова.

Тубенталь Евг. Карл., Чистые пруды, д. Поллакъ.

Трескина Над. Серг. (урожд. Молоденкова), М. Дмитровка, д. Влахерн. монаст.

Казенныя Городскія училища.

1-е Городское училище.

(Ипатьевск. пер., соб. д.).

Почетн. смотр. **Гарновъ** Мих. Пав., л.п. гр., инспект. **Занковъ** Серг. Ив., нс., законоуч, **Архангельскій** Ник. Ив., уч. **Корневъ** Мих. Вас., ка., **Машковъ** Вас. Мих., нс., **Трофимовъ** Ив. Ив., **Райковъ** Ст. Ив., кск., **Каргинъ** Алдръ Конст., нс., **Аменицкій** Ник. Ник., нс.

2-е Городское училище.

(Б. Якиманка, соб. д.).

Поч. смотрит. **Андреевъ** Ник. Аркад., инспек. **Карповъ** Андр. Бор., нс., законоуч. **Струженцовъ** Ив. Ив., свящ., учит. **Аксеновъ** Бор. Ив., **Островскій** Фед. Фед., ка., **Мануйловъ** Ив. Мих., **Алферовъ** Алдръ Еф., **Прокофьевъ** Серг. Вас., шт.-кап.

3-е Городское училище.

(У Красныхъ вор.. соб. д.).

Поч. смотр. **Щербаковъ** Фед. Алдр., п. п. гр., инсп. **Науменко** Петръ Ферап., нс., законоуч. **Голубевъ** Петръ Ив., свящ., учит. **Когтевъ** Вас. Вас., нс., **Тимофеевичевъ** Ал. Аф., ттс., **Коверенковъ** Евг. Фед., кск., **Бадьевъ** Ив. Ив., кск., **Гельфенбейнъ** Андр. Ник., кск., **Розовъ** Ив. Дм., **Циглеръ** Леон. Влад., шт.-кап., **Блокъ** Оск. Эд., ка.

1-е Мѣщанское начальное училище.

(2 Мѣщанская, соб. д.).

Законоуч. **Молчановъ** Серг. Дм., діак., учит.: **Вишняковъ** Пав. Мих., ттс., **Елисѣевъ** Ал. Ив., ка., **Какоринъ** Серг. Ив., **Чаморсовъ** Вас. Мих.

2-е Мѣщанское казенное начальное училище.

(Уг. Бахмет. и Александр. ул., д. Николаева).

Поч. блюст. **Новый** Ник. Серг., законоучитель **Скворцовъ** Ал. Петр.. діак., учит.: **Гурьевъ** Вас. Мих., **Кокоринъ** Ник. Ив., гс., **Катковъ** Іона Харл.

Арбатское городское 4-хъ классн. училище по полож. 1872 года.

(М. Бронная, д. Гиршъ).

Почет. смотр. **Шереметевскій** Серг. Алдр., ка., инспек. **Борисовъ** Як. Пав., нс., законоуч. **Ловцовъ** Фед. Март., учит.: **Горбуновъ** Ив. Ос., нс., **Заворовскій** Алдръ Павл., кс., **Стрицкій** Серг. Серг., кс., **Зайцевъ** Петръ Як., сс., **Владимірскій** Вас. Ал., кап., **Страховъ** Мих. Дм., **Пашковъ** Ив. Павл., бухг. **Толоконниковъ** Мих. Ив., ка., врачъ **Молчановъ** Мих. Ив.

Басманное городское 4-хъ классн. училище по полож. 1872 года.

(Добрословодскій пер., д. Яни).

Почет. смотр. **Абрикосовъ** Георг. Ал., п. п. гр., законоуч. **Соколовъ** Ник. Ив., инспект. **Крестовъ** Вас. Конст., нс., учителя.: **Фекличевъ** Ник. Вас., нс., **Алексѣевъ** Вл. Мих., ка., **Меньшовъ** Вас. Ал., нс., **Ачуевъ** Вас. Ив., бухг. (вакансія), пѣнія **Соколовъ** Ник. Мих., гимнаст. (вакансія), врачъ **Поповъ** Пав. Петр.

1-е Городское женское 4-хъ классное училище.

(Б. Полянка, д. Поземщиковыхъ).

Попеч-ца **Вишнякова** Ек. Пав., завѣд. учеб. частью **Пузыревскій** Георг. Алдр., законоуч.: **Ловцовъ** Фед. Март., **Устинскій** Петръ Ив., учит-цы: **Воларовичъ** Ек. Егор., **Дорофѣева** Ант. Вл., **Яновская** Ант. Мих., д.сс., **Ситтаки** Алдра Ант., **Щепотьева** Анаст. Серг., **Кедрина** Вѣра Евг., д. д.сс., учит.: **Ковалевскій** Ив. Ник., **Гороховъ** Серг. Ник., **Кондренко** Ив. Фед., бухг. **Стрицкій** Серг. Серг., врачъ **Яковенко** Над. Фед.

2-е Городское женское 4-хъ классное училище по полож. 1872 г.

(Долгоруковская, д. Персицъ).

Попеч-ца **Хмѣлева** Варв. Ник., попеч. **Пузыревскій** Георг. Алдр., законоуч. **Ласточкинъ** Мих. Павлин., учит-цы: **Фаворская** Варв. Вал., **Соколова** Соф. Ив., **Фаворская** Варв. Серг., **Протопопова** Над. Влад., учит.: **Голубицкій** Пав. Ал., **Страховъ** Мих. Дм., **Соколовъ** Ив. Фед., врачъ **Капустина** Мар. Плат.

Рогожское городское 4-хъ классное училище по полож. 1872 года.

(Б. Алексѣевская, д. Лыжина).

Почетн. смотр. **Шамшинъ** Алдр. Ив., п. п. гр., инспект. **Бойковъ** Вас. Фед., нс., законоуч. **Молчановъ** Алдр. Алдр., преподав.: **Дмитріевъ** Серг. Андр., нс., **Богдановичъ** Ив. Викт., ка., **Купчеровъ** Алдръ Ил., ка., **Антоновъ** Вас. Ант., **Гороховъ** Серг. Никит., кск., гимн.: **Купчеровъ** А. И. **Богдановичъ** И. В., пѣнія **Масловъ** Алдръ Леон., бухг. **Купчеровъ** Алдръ Ил., врачъ **Бекарюковъ** Дм. Дм.

Солодовниковское шестиклассное Городское училище.

Московскаго купеческаго общества.
(Щипокъ, соб. домъ).

Инспект. **Дриневичъ** Алдръ Григ., сс., законоучит. **Пшеничниковъ** Алдръ Алдр., свящ., преподав.: **Кадушновъ** Алдръ Діом., нс., **Павловъ** Як. Павл., кс., **Семеновъ** Мих. Сем., нс., **Дворниковъ** Пав. Фед., нс., **Синьковъ** Як. Ив., нс., **Захаровъ** Алдръ Тим., кс., **Теоринъ** Мих. Тим., **Заботинъ** Мих. Мих., **Королевъ** Вас. Григ., надзират. **Рыкуновъ** Вл. Ал., кс., врачъ **Духанинъ** Фед. Вас., нс.

Городскія начальныя училища.

МУЖСКІЯ.

Александровское (2-й Волконскій, зд. Ремеслен. богад.). Законоучит. **Чертковъ** Феокт. Вас., свящ., завѣд. учебн. частью діак. **Скворцовъ** Петръ Петр., смотрит. зданія **Дмитріевъ** Серг. Дм., учителя: **Десницкій** Ник. Павл., **Орловъ** Петръ Вас., ттс., **Реймерсъ** Дм. Вас., кап., діак. **Скворцовъ** Петръ Петр., **Алмазовъ** Григ. Ив., **Быстровъ** Мак. Влад., **Алексѣевъ** Ал. Ал., надзират. **Бутягина** Вѣра Ник., **Быстровъ** Мак. Влад.

Андроньевское (Хлѣбниковскій пер., д. Захарова). Попечит. **Ушаковъ** Мих. Фед., сс., законоучит. **Кудрявцевъ** Вас. Георг., діак., сг. учит. **Селезневъ** Ив. Ив., учит-цы: **Розанова** Мар. Гавр., **Розанова** Олим. Гавр., **Ляхова** Тат. Ник., рис. **Долинскій** Ник. Петр.. пѣнія **Болотникова-Ильина** Ан. Петр., врачъ **Бекарюковъ** Дм. Дм., **Клименкова** Соф. Иван.

Андроньевское 2-е (Носовиха, д. Чиндорина). Попечит. **Карповъ** Фед. Геннад., инж.-тех.,законоучит.: **Орловъ** Сер. Мих., свящ., **Знаменскій** Пав. Ал., діак., учит-цы: **Малинина** Екат. Мих., **Крылова** Елен. Георг., **Острейко** Вѣра Пав., **Гвоздева** Над. Пет., **Звѣревъ** Ив. Ник., врачъ **Бекарюковъ** Дм.Дм.

Петровско - Арбатское (Смоленская площ., д. Крупнова). Попечит. **Маковскій** Алдръ Павл., законоучит. **Семеновскій** Серг. Ал., діак., ст. учит. **Соколовъ** Алдръ Алдр., учит. пѣнія **Милославинъ** Анфиръ Вас., учит-цы: **Хавская** Мар. Петр., **Соколова** Над. Тим., врачъ **Криличевскій** Мих. Зах.

Арбатское 2-е (Б. Бронная, д. Арбатскаго). Попечит. **Мамонтовъ** Сав. Ник., п. п. гр., законоучит. **Бахтіаровъ** Ник. Ив., свящ., ст. учит., **Сольдинъ** Ал. Ал., учит-цы: **Сольдина** Нат. Ал., **Грущинская** Юл. Алдр., **Клюгина** Анна Вавил., **Орлова** Клавд. Влад., **Фигурина** Вѣра Ив., рисов. **Сафоновъ** Вас. Ив., пѣнія **Калинниковъ** Викт. Серг., гимн. **Сумароковъ** Вас. Мих., врачъ **Криличевскій** Мих. Зах.

Балканское (Скорняжный, зд. Городской Управы). Попечит. **Говоровъ** Серг. Коз., законоучит. **Розановъ** Ник. Ал., діак., ст. учит. **Розановъ** Ник. Алдр., учит-цы: **Берестнева** Ан. Мих., **Тверитинова** Ан. Вас., **Розанова** Ол. Алдр., **Клименкова** Мар. Влад., рис. **Тарасовъ** Ал. Ник., пѣнія **Розановъ** Ник. Алдр., врачъ **Поповъ** Петръ Павл., учит-ца **Леонардова** Над. Фед.

Александровско-Басманное (Садовая-Земляной валъ, д. Сапожникова). Попеч. **Гучковъ** Фед. Ив., законоучит. **Никольскій** Вас. Макс., свящ., учит-цы: **Спижарная** Ан. Серг., **Лебедева** Мар. Ал., **Шулешко** Вѣра Вас., **Можайская** Мар. Аф., учителя: **Спижарный** Андр. Конст., **Овчинниковъ** Пав. Петр., пѣнія **Макаровъ** Ал. Мих., рис. **Боголюбова** Алдра Ник., врачъ **Молчановъ** Мих. Ив.

Петровско-Басманное 6 кл. (Н. Басманная, д. Крестовоздвиженск.). Попеч. **Остроуховъ** Ил. Сем., п. п. гр., законоучит. **Любимовъ** Леон. Ив., діак., стар. учит. **Бѣлоруссовъ** Вас. Алдр., учит-цы: **Муравьева** Елиз. Влад., **Попова** Елиз. Ник., **Бошнякъ** Ан. Алдр., **Аносова** Зин. Петр., **Пивоварова** Праск. Арс., учит. рис. **Андреева** Вал. Андр., пѣнія **Иваненко** Алдръ Игн., врачъ **Поповъ** Петръ Павл.

Имени Н. И. Боева (Стромынка, домъ Боевыхъ). Попечит. **Котовъ** Ник. Алдр., п. п. гр., законоучит. **Орловъ** Ив. Ил., діаконъ, стар. учит. **Андреевъ** Ник. Вас., учит-цы: **Андреева** Над. Ник., **Иванова** Люб. Алдр., рисов. **Большаковъ** Анат. Петр., врачъ **Добрынина-Кроткова** Мар. Никит.

Бутырское 1-е (Тихвинскій п., д. Коновалова). Попеч. **Панинъ** Петръ Ник., законоуч. **Копьевъ** Пав. Алдр., діак., ст. уч. **Михайловъ** Ив. Ив., учит-цы: **Бахтина** Ол. Мих., **Булашевичъ** Анна Дан., **Діатроптова** Мар. Алдр., **Егорова** Алдра Сем., **Павлова** Мар. Алдр., учит.: пѣнія **Добронравовъ** Вас. Ив., рисов. **Моловъ** Мих., Вас., врачъ **Витте-Фовицкая** Ек. Карл.

Бутырское 2-е (Ст. Башиловка, д. Сѣдова). Попеч. **Осетровъ** Ник. Алдр., нс., законоуч. **Бахтіаровъ** Ник. Ив., свящ., ст. уч. **Макаровъ** Геннад. Мих., учит-цы: **Монастырская** Вѣра Гр., **Смирнова** Мар. Пав., учит.: **Уткинъ** Исид. Афан., **Серединскій** Мих. Мих., врачъ **Витте-Фовицкая** Ек. Карл.

Грузинское 1-е (Бол. Грузинская, д. Строит. Акц. Об-ва). Попеч. **Вишняковъ** Петръ Влад., п. п. гр., законоуч. **Холмогоровъ** Дм. Козм., свящ., ст. уч. **Боголѣповъ** Петръ Андр., учит-цы: **Боголѣпова** Ек. Алдр., **Галиновская** Кл. Алдр., **Вигилянсчая** Варв. Ник., **Печатнова** Калер. Мих., учит. пѣнія **Боголѣповъ** Петръ Андр., врачъ **Витте-Фовицкая** Ек. Карл.

Грузинское 2-е (Бол. Грузинская, д. Хорватъ). Попеч. **Миловъ** Серг. Ал., законоуч. **Орловъ** Алдръ Мих., діак., ст. уч. **Чукаевъ** Ник. Алдр., учит-цы: **Соловьева** Ол. Георг., **Николаева** Ол. Ал., учит.: рис. **Тычинкинъ** Мих. Мих., пѣнія **Смирновъ** Вас. Вас.

Грузинское 3-е (Мал. Грузинская, д. Крыгиной). Попеч. **Новгородцевъ** Пав. Ив., законоуч. **Соколовъ** Пав. Серг., діак., ст. уч. **Побѣдинъ** Георг. Георг., учит-цы: **Булашевичъ** Елиз. Дан., **Экманъ** Алдра Алдр., учит.: рисов. **Соколовъ** Викт. Алдр., пѣнія **Хохловъ** Алдръ Павл., врачъ **Витте-Фовицкая** Ек. Карл.

Донское (Шаболовка, домъ Еремѣева). Попеч. **Армандъ** Алдръ Евг., п. п. гр., законоуч. **Парусниковъ** Ник. Ив., діак., ст. уч-ца **Григорьева** Мар. Іов., учит-цы: **Абухова** Над. Влад., **Исполатова** Лид. Ал., учит.: рисов. **Щербаковъ** Вл. Пет., пѣнія **Ивановъ** Ил. Ил., врачъ **Капустина** Мар. Плат.

Александровско-Дорогомиловское (Б. Дорогомиловская, д. Еремѣева). Попеч. **Вишняковъ** Ник. Петр., п. п. гр., законоуч. **Страховъ** Ник. Серг., діак., ст. уч. **Давыдовъ** Алдръ Алдр., учит-цы: **Пищурина** Антон. Андр., **Смирнова** Мар. Алдр., учит.: **Николаевъ** Алдръ Ник., **Кулебакинъ** Петръ Ив., врачъ **Криличевскій** Мих. Зах.

Дорогомиловское 2-е (М. Дорогомиловская, д. Еремѣева). Попеч. **Скобельцынъ** Пет. Алдр., сс., законоуч. **Зерцаловъ** Серг. Вас. діак., ст. учит. **Масненкова** Варв. Фед., учит.: **Виноградова** Елиз. Пав., **Розанова** Мар. Алдр., **Ивановъ** Алдръ Павл., **Астафьевъ** Алдръ Мих., учил. врачъ **Окорокова** Вѣра Як.

Зарядское (Фалѣевскій, д. Бахрушиныхъ). Попеч. **Тихоміровъ** Дм. Ив., дсс., законоуч. **Устинскій** Пет. Ив., діак., ст. учит. **Минервинъ** Вл. Серг., учит-цы: **Румянцева** Ел. Еф., **Кузьмина-Балыкова** Мар. Вл., уч. рис. **Ивановъ** Гавр. Ал., врачъ **Яковенко** Над. Фед.

Имени С. А. Капцова (Леотьевскій п., соб. д.). Попеч. **Капцова** Ан. Мих., п. п. гр., законоуч. **Строгановъ** Ник. Ник., свящ., **Третьяковъ** Алдръ Мих., діак., ст. учит. **Розановъ** Вл. Викт., учит-цы: **Зыбина** Варв. Серг., **Строганова** Над. Ник., **Суслова** Мар. Як., **Трофимовъ** Ал. Ал., **Васильева** Люб. Ив., **Остроглазова** Ол. Ал., **Малютина** Мар. Вас., **Хавская** Ан. Алдр., уч. рис. **Савеловъ** Алдръ Ник., уч. пѣнія **Подгорѣцкій** Бор. Вл., врачъ **Окорокова** Вѣра Яковл.

Каретнорядское (Садовая-Каретная, д. Лобозева). Попеч. **Зотовъ** Ив. Вас., законоуч. **Миловидовъ** Ив. Ив., свящ., ст. учит. **Цвѣтковъ** Левъ Ив., учит. цы: **Цвѣткова** Фавста Фед., **Казанцева** Елиз. Вас., **Вонзблейнъ** Вѣра Фед., **Делекторская** Ольга Фед., учит. пѣнія **Цвѣтковъ** Левъ Ив., уч. рис. **Горошковъ** Ник. Мих., врачъ **Криличевскій** Мих. Зах.

Краснопрудское (Краснопрудная, д. Финогенова). Попеч. **Волковъ** Ник. Алдр., законоуч. **Смирновъ** Вас. Фед., діак., ст. уч. **Фекличевъ** Вл. Вас., учит. **Фекличева** Ст. Троф., **Кузнеченкова** Мар. Сем., **Кроткова** Мар. Павл., **Сунгурова** Ан. Григ., **Рыльская** Ел. Іос., учит. пѣнія **Холинъ** Алдръ Андр., учит. рис. **Ачуевъ** Вас. Ив., врачъ **Поповъ** Петръ Павл.

Красносельское 1-е (Огородная, д. Титова), попеч. **Абрикосовъ** Ник. Ал., п. п. гр., законоуч. **Преображенскій** Ник. Тим., свящ., ст. уч. **Морозовъ** Алдръ Алдр., учит. **Юрасова** Варв. Ег., **Саханова** Ол. Ник., учит.: рисов. **Ачуевъ** Вас. Ив., пѣнія **Чесноковъ** Ал. Григ., врачъ **Добрынина-Кроткова** Мар. Никит.

Красносельское 2-е (Елоховская, д. Овечкина). Попеч. **Челноковъ** Мих. Вас., п. п. гр., законоуч. **Дружининъ** Дм. Вас., діак., ст. уч. **Заборскій** Ник. Пав., уч.: **Бергъ** Анд. Петр., **Отто** Евг. Фед., **Стрекаловъ** Алдръ Дм., **Романовскій** Пав. Петр., врачъ **Добрынина-Кроткова** Мар. Никт.

Крестовское 1-е (Б. Знаменскій, д. Кедрова). Попеч. **Карасевъ** Ив. Ив., законоуч. **Молчановъ** Серг. Ал., ст. уч. **Погожевъ** Ник. Дм., учит. **Фофанова** Тат. Ив., **Тюрина** Варв. Петр., **Лебедева** Соф. Ант., **Тюрина** Ел. Петр., **Пушешникова** Люб. Вас., учит.: рис. **Быковъ** Вас. Алдр., гс., пѣнія **Погожевъ** Ник. Дм., врачъ **Бекарюковъ** Дм. Дм.

Крестовское 2-е (Трифоновскій, д. Смирнова). Попеч. **Бостанжогло** Мих. Ник., законоуч.: **Соколовъ** Дм. Ив., свящ., **Лавровъ** Ник. Ив., учит. **Щепетилова** Лид. Митр., **Тельнова** Ан. Влад., **Зацѣпина** Ел. Ал., **Бартъ** Вѣра Фед., учит.: рисов. **Лавровъ** Ник. Ив., пѣнія **Калюжный** Бор. Вас., врачъ **Бекарюковъ** Дм. Дм.

Крутицкое 1-е (Воронцовская, д. Прохорова). Попеч. **Булочкинъ** Серг. Алдр., законоуч. **Протопоповъ** Ник. Павл., свящ., ст. уч. **Таперовъ** Ив. Фед., учит-цы **Ильинская** Зин. Мих., **Добровольская** Мар. Алдр., **Иванова** Мар. Вас., **Зацѣпина** Мар. Ник., учит.: рисов. **Малявинъ** Ив. Ник., пѣнія **Пахомовъ-Ивановъ** Митр. Ром., врачъ **Глаголевъ** Вл. Матв.

Крутицкое 2-е (Крутицкій пер., д. Иванова). Попеч. **Модестовъ** Ал. Мих., кс., законоучит. **Никитскій** Мих. Влад., діак., ст. уч. **Викулинъ** Алдръ Григ., учит-цы: **Иванова** Варв. Алдр., **Крылова** Мар. Ал., учит.: рисов. **Румянцевъ** Андр. Андр., пѣнія **Иваненко** Алдръ Игн., врачъ **Глаголевъ** Вл. Матв.

Кудринское (М. Никольскій, д. Химикусъ). Попеч. **Духовской** Влад. Мих., законоуч. **Розановъ** Ник. Ал., діак., ст. учит-ца **Колокольцева** Мар. Арс., учит-цы: **Шигрина** Мар. Егор., **Галицкая** Вѣра Ив., учит.: пѣнія **Вишняковъ** Григ. Ник., рис. **Яньшинова** Над. Ив., врачъ **Капустина** Мар. Плат.

Петровско-Лефортовское (Б. Демидовскій, д. Щапова). Попеч. **Щаповъ**

Петръ Петр., п. п. гр., законоуч. **Надеждинъ** Конст. Ив., діак., ст. уч. **Капутовскій** Пав. Мих., кск., учит.-цы: **Лепешинская** Люб. Ст., **Зезина** Алдра Ив., учит.: пѣнія **Богородицкій** Алдръ Ил., сс., рисов. **Орловъ** Степ. Ром., врачъ **Криличевскій** Мих. Зах.

Лефортовское 2-е (Красносельская ул., д. Работкина). Попеч. **Пузыревскій** Геор. Алдр., законоуч. **Архангельскій** Ив. Ив., свящ., ст. уч. **Соколовъ** Алдръ Дм., учит.-цы: **Матвѣева** Ан. Сем., **Гусева** Анаст. Матв., **Митюшина** Мар. Вас., **Сысоева** Лидія Ельпид., учит.: пѣнія **Кожевниковъ** Ник. Ник., рисов. **Быковская** Сераф. Серг., врачъ **Криличевскій** Мих. Зах.

Лефортовское 3-е (Госпит. пер., д. Целибѣева). Попеч. **Абрикосовъ** Вл. Ал., п. п. гр., законоуч. **Любимовъ** Леон. Ив., діак., ст. учит.-ца **Курнина** Елиз. Мих., учит.-цы: **Левшина** Мар. Алдр., **Курнина** Ан. Вас., учит.: рисов. **Комаровъ** Евг. Андр., пѣнія **Романовскій** Тих. Ал., врачъ **Добрынина-Кроткова** Мар. Никит.

Міусское 1-е (Лѣсная ул., д. Шерупенкова). Попеч. **Перепелкинъ** Ник. Митр., сс., законоуч. **Вишняковъ** Ди. Вас., свящ., **Георгіевскій** Дм. Вас., діак., ст. уч. **Шигинъ** Ос. Мих.,п. п. гр., учит-цы: **Варсобина** Ан. Фаст., **Сушкевичъ** Степ. Мих., **Корнилова** Ан. Юр., **Костина** Юл. Іос., **Соколова** Мар. Ник., учит.: рисов. **Францевъ** Алдръ Петр., пѣнія **Добронравовъ** Вас. Ив., врачъ **Витте-Фовицкая** Ек. Карл.

Міусское 2-е (3-я Тверская-Ямская, д. Вячеслова). Попеч. **Михельсонъ** Левъ Алдр., законоуч. **Лебедевъ** Ив. Ив., свящ., ст. уч. **Вершинскій** Ал. Петр., учит.-цы: **Александровичъ** Варв. Ник., **Пантелѣева** Соф. Серг.., учит.: рисов. **Францевъ** Алдръ Петр., пѣнія **Соколовъ** Георг. Аф., врачъ **Молчановъ** Мих. Ив.

Міусское въ память Императора Александра II (Міусская площадь). Попеч. **Гучковъ** Ник. Ив., законоуч. **Поповъ** Петръ Григ., ст. уч. **Чеховъ** Ив. Павл., учит.-цы: **Чехова** Соф. Влад., **Смирнова** Ан. Ал., **Шереръ** Ан. Мих., **Бѣлозерова** Елиз. Фед., **Малиновская** Мар. Ив., **Смирнова** Мар. Серг., учит.: рисов. **Гуськовъ** Мих. Ив., пѣнія **Ильинскій** Ник. Алдр., врачъ **Криличевскій** Мих. Захар.

4-е Міусское (4-я Тверская-Ямская, д. Заводова). Попеч. **Полянскій** Ал. Мих., законоуч. **Сахаровъ** Петръ Ник., діак., ст. уч. **Казанскій** Вас. Ив., учит.-ца **Протопопова** Вѣра Ник., врачъ **Криличевскій** Мих. Зах.

Петровско-Мѣщанское (Грохольскій пер., д. Васильева). Попеч. **Перловъ** Ник. Сем., законоуч. **Фаворскій** Митр. Ив., ст. учит. **Хонинъ** Арк. Алдр., учит.-цы: **Пупарева** Люб. Павл., **Никольская** Вѣра Серг., **Данилова** М. Н., учит.: рисов. **Николаевъ** Алдръ Ник., пѣн. **Очкова**, врачъ **Бекарюковъ** Дм.

Мѣщанское 2-е (Домниковск., д. Зимина). Попеч. **Вишняковъ** Вл. Сем., п. п. гр., законоуч. **Сергіевскій** Вас. Ник., свящ., ст. уч. **Озерецковскій** Сем. Конст., п. п. гр., учит.-цы: **Богоявленская** Алдра Вяч., **Колосова** Над. Ник., учит.: рис. **Веселовскій** Викт. Ал., врачъ **Поповъ** Петръ Павл.

Мѣщанское 3-е (Б. Переяславская, д. Карповой). Попеч. **Абрикосовъ** Ник. Ник., п. п. гр., законоуч. **Антушевъ** Ал. Петр., свящ., ст. уч. **Поповъ** Ив. Алдр., учит.-цы: **Романовичъ** Мар. Ник., **Фаркъ** Мар. Вац., учит.: рисов. **Лебедевъ** Арк. Петр., пѣнія **Соколовъ** Ник. Мих., врачъ **Бекарюковъ** Дм. Дм.

Мясницкое (Фурман. пер., д. Федорова). Попечит. блюстит. **Коченовъ** Дм. Вас., л. п. гр., законоуч. **Надеждинъ** Конст. Ив., діак., учит.: **Второвскій** Алдръ Мих., кск., **Муравьевъ** Ник. Ал., въ XIV кл., **Ульяновъ** Ник. Павл. въ XIV кл., **Катковъ** Іоан. Харл., врачъ **Кребіонъ** Генн. Ник.

Петровско-Мясницкое (Яузскій бул., д. Федотовой). Попеч. **Дунаевъ** Алдръ Никиф., законоуч. **Никольскій** Вас. Макс., свящ., ст. уч. **Кульковъ** Митр. Плат., учит.-цы: **Кулькова** Люб. Алдр., **Попова** Марг. Вас., учит.: **Чижовъ** Григ. Ефим., **Богословскій** Вас. Петр., псалмщ., врачъ **Яковенко** Над. Фед.

Неглинное (Рождественскій бульв., д. Шишкина). Попеч. **Востряковъ** Род. Ди., законоуч. **Соколовъ** Петръ Льв., діак., ст. уч. **Самаровъ** Вас. Ник., учит.-цы: **Зейфортъ** Ол. Андр., **Янчина** Ант. Ив., учит.: рисов. **Моловъ** Мих. Вас., пѣнія **Вишняковъ** Гр. Ник., врачъ **Поповъ** Петръ Павл.

Николаевское (Домниковская, д. Город. Общ. Упр.). Попеч. **Астровъ** Вл. Ив., ка., законоуч. **Воздвиженскій** Вас. Ив., свящ., ст. уч. **Сахаровъ** Ив. Пет., уч. **Чернова** Мар. Як., **Подлисевичъ** Анаст. Ив., **Колосова** Над. Ник., **Дмитріевъ** Ал. Ив., **Сахаровъ** Ив. Пет., **Соколовъ** Ник. Ник., врачъ **Витте-Фовицкая** Ек. Карл.

Новинское (Прѣсн. ч., Девятинскій п., д. Пузенкова). Попеч. **Кизеветтеръ** Алдръ Алдр., законоуч. **Марковъ** Григ. Ник., діак., ст. уч. **Евтѣевъ** Вл. Мих., учит-цы: **Рагозина** Соф. Ник., **Протасевичъ** Мар. Серг., учит.: рисов. **Курочкинъ** Серг. Сем., пѣнія **Вишняковъ** Гр. Ник., врачъ **Яковенко** Над. Фед.

Ольховское (Жеребцовск., д. насл. Ермакова). Попеч. **Кондрашевъ** Фед. Никит., инж.-мех , законоуч. **Звѣревъ** Серг. Ник., діак., ст. учит. **Пестовскій** Ник. Пав., крг., учит-цы: **Романовичъ** Мар. Фед., **Романовичъ** Кл. Фед., учит : рисов. **Тарасовъ** Ал. Ник., пѣнія **Пестовскій** Ник. Пав., врачъ **Поповъ** Пет. Пав.

Переведеновское І-е (Б. Переведен., д. Алексѣевыхъ). Попеч. **Щаповъ** Вас. Петр., п. п. гр., законоуч. **Воздвиженскій** Пет. Дм., ст. учит. **Никольскій** Арт. Ив., п. п. гр., учит-цы: **Дмитріева** Евг. Іос., **Евтихіева** Лид. Ив., учит.: рисов. **Орловъ** Степ. Ром., пѣнія **Зубатовъ** Ив. Ник., врачъ **Добрынина-Кроткова** Мар. Никит.

Переведеновское 2-е (Б. Переведеновскій, д. Курганова). Попеч. **Матвѣевъ** Ив. Іуст., куп.,законоуч. **Соколовъ** Вас. Вас. діак.,ст. учит. **Смирновъ** Мих. Мих., учит-цы: **Зозулина** Аѳдра Вас., **Тимофеева** Люб. Ник., учит.: рисов. **Поляковъ** Елеаз. Ив., пѣнія **Романовскій** Пав. Пет., врачъ **Добрынина-Кроткова** Мар. Ник.

Преображенское (Божениновка, д. Носова). Попеч. **Гучковъ** Конст. Ив., п. п. гр., законоуч. **Ирисовъ** Серг. Ив., діак., ст. уч. **Солнцевъ** Ив. Мих., учит-цы: **Попова** Ел. Никан., **Барскова** Мар. Лаз., учит.: пѣнія **Романовскій** Алдръ Тих., рисов. **Комаровъ** Евг. Алдр., врачъ **Добрынина-Кроткова** Мар. Ник.

Преображенское 2-е (Пустой п., д. Ксенофонтова). Попеч. **Гучковъ** Алдръ Ив., законоуч. **Ирисовъ** Серг. Ив., діак., ст. учит. **Строльманъ** Елена Андр., учит-цы: **Кузмина** Мар. Дм., **Иконникова** Ан. Вас., учит.: **Романовскій** Алдръ Тих., **Горошковъ** Ник. Мих., врачъ **Добрынина-Кроткова** Мар. Ник.

Петровско-Пречистенское (1-й Зачатіевск. д. Общ. поощр. трудолюбія). Попеч. **Горбуновъ** Ник. Пав., дсс., законоуч. **Владиславлевъ** Вл. Серг., діак., ст. учит. **Архангельскій** Крон. Ив., гс., учит-цы: **Радцыгъ** Ол. Фед., **Андреева** Варв. Сем., **Никольская** Мар. Георг., **Дунаева** Вѣра Павл., **Обидина** Алдра Ал., учит.: рисов. **Соловьевъ** Алдръ Петр., пѣнія **Добронравовъ** Ив. Ив., гимн. **Архангельскій** Крон. Ив., врачъ **Глаголевъ** Вл. Матв.

Пречистенское 2-е (Уг. Арбата и Калошина, д. Городской Управы). Попеч. **Трубецкой** Серг. Ник., кн., законоуч. **Росляковъ** Серг. Павл., діак., ст. уч. **Воскресенскій** Ив. Алдр., учит-цы: **Воскресенская** Мар. Гавр., **Янчина** Галина Ив., учит.: пѣнія **Ковалевскій** Ив. Ник., рисов. **Аароновъ**, Ив. Ив., врачъ **Окорокова** Вѣра Яковл.

Петровско - Прѣсненское (Новинскій бульв., д. Бакастова). Попеч. **Рачинскій** Григ. Ал., законоуч. **Бѣляевъ** Мих. Ил. свящ., ст. уч. **Іерапольскій** Ив. Дм., учит.-цы: **Новская** Людм. Серг., **Кузнецова** Людм. Вас., **Поспѣлова** Мар. Вас., учит.: рис. **Быковъ** Вас. Алдр., пѣнія **Маревъ** Игн. Мих., врачъ **Молчановъ** Мих. Ив.

Прѣсненское 2-е (Садов. Кудринская, д. Найденовой). Попеч. **Самаринъ** Фед. Дм., законоуч. **Фелицынъ** Серг. Ник., свящ., ст. уч. **Воскресенскій** Ник. Фед., двор., учит-цы **Воскресенская** Юл. Ив., ж. двор., **Ушакова** Мар. Ник., дочь кс., **Зволинская** Юл. Ив., учит.: рисов. **Быковъ** Вас. Алдр., гс., пѣнія

Добронравовъ Ив. Ив., врачъ **Витте-Фовицкая** Екат. Карл.

Прѣсненское 3-е (Б. Прѣсненск., д. Бахвалова). Попеч. **Живаго** Ив. Мих., дсс., законоуч. **Никольскій** Феодос. Степ., свящ., ст. уч. **Лилѣевъ** Ив. Влад., учит-цы: **Столярова** Вѣра Ив., **Дробинская** Над. Ник., учит.: пѣнія **Калюжный** Бор. Вас., рисов. **Долинскій** Ник. Петр., врачъ **Витте-Фовицкая** Екат. Карл.

Прѣсненское 4-е (М. Грузинская, д. Голяшкиной). Попеч. **Лопатинъ** Вл. Мих., двор., законоуч. **Звѣревъ** Серг. Ник., діак., ст. уч. **Крюковъ** Серг. Влад., учит-цы **Морозова** Ол. Дм., **Ушина** Мар. Ив., учит.: рисов. **Соколовъ** Викт. Алдр., врачъ **Витте-Фовицкая** Ек. Карл.

Петровско-Пятницкое (Б. Краснохолмскій пер., д. Губонина). Попеч. **Бахрушинъ** Серг. Алдр., п. п. гр., законоуч. **Отрадинскій** Серг. Ив., діак., ст. уч. **Погожевъ** Ал. Дм., учит-цы: **Матова** Варв. Ник., **Сперанская** Праск. Фед., учит.; рисов. **Москалевъ** Алдн.Ив., пѣнія **Погожевъ** Ал. Дм., врачъ **Глаголевъ** Вл. Матв.

Пятницкое 2-е (Б. Полянка, д. Левина и Закъ). Попеч. **Баршевъ** Влад. Серг. сс., законоуч. **Тихоміровъ** Ник. Ив., діак., ст. уч. **Панковъ** Ник. Гурѣев., учит.: **Гедройцъ** Раис. Адам., **Тычинкинъ** Мих. Мих., **Дубровинъ** Ник. Петр., врачъ **Глаголевъ** Вл. Матв.

Петровско-Рогожское (Николо-Ямская, д. Александрова). Попеч. **Найденовъ** Алдръ Алдр., п. п. гр., законоуч. **Глаголевскій** Серг. Иппол., ст. уч. **Николина** Матр. Сем., учит-цы: **Флагге** Над. Митр., **Грамзина** Мар. Фед., учит. пѣнія **Добровольскій** Алдръ Феоф., врачъ **Бекарюковъ** Дм. Дм.

Рогожское 2-е (2-я Александровская, соб. домъ). Попеч. **Сахаровъ** Ив. Ник., законоуч. **Чекаловъ** Пав. Конст., свящ., ст. уч. **Юрьевъ** Петръ Вас., учит-цы: **Руженцева** Алдра Алдр., **Прорѣхова** Вѣра Вас., **Юрьева** Сераф. Серг., **Знаменская** Анаст. Капит., учит.: рисов. **Соколовъ** Алдръ Фед., пѣнія **Зубатовъ** Ив. Ник., врачъ **Глаголевъ** Вл. Матв.

Рогожское 3-е (Николо-Ямская, соб. домъ). Нопеч. **Алексѣевъ** Конст. Серг., п. п. гр., законоуч. **Виноградовъ** Леонъ Конст., ст. учит-ца **Рыскина** Алдра Абрам., учит-цы: **Добротворская** Люб. Петр., **Суворова** Мар. Мих., **Иконникова** Нат. Ник., рисов. **Быковская** Сераф. Серг.,пѣн. вакансія, врачъ **Яковенко** Над. Фед.

Рогожское 4-е (Б. Алексѣевск., д. Розанова). Попеч. (вакансія), законоуч. **Поповъ** Ив. Павл., діак., ст. уч. **Сомовъ** Павл. Вас., учит-цы: **Мирошниченко** Ек. Петр., **Преображенская** Мар. Павл., учит.: рисов. **Милославинъ** Филар. Алдр., пѣнія **Смирновъ** Вас. Вас., врачъ **Яковенко** Над. Фед.

Рогожское 5-е (**пам. Н. В. Гоголя**) (3-я Александровская, д. Пузакова), попеч. **Сахаровъ** Ив. Ник., законоуч. **Поповъ** Ив. Пав., діак., ст. учит. **Юрьевъ** Пет. Вас., учит.: **Прорѣхова** Вѣра Вас., **Соколовъ** Алдръ Фед., **Юрьевъ** Пет. Вас., врачъ **Глаголевъ** Вл. Матв.

Самотецкое (Самотечн. ул., д. Бирюкова). Попеч. **Катуаръ** Левъ Льв., п. п. гр., законоуч. **Скворцовъ** Ал. Вас., діак., ст. учит. **Минервинъ** Бор. Серг., учит-цы: **Стеклова** Зин. Алдр., **Иванова** Ан. Андр., учит.: рисов. **Большаковъ** Анат. Пет., пѣнія **Соколовъ** Ник. Мих., врачъ **Молчановъ** Мих. Ив.

Самотецкое 2-е (уголъ Александровской ул. и Трифоновскаго пер., д. Генералова). Попеч. (вакансія), законоуч. **Поповъ** Ив. Пав., діак., ст. учит. **Гречушкинъ** Вас. Ив., учит.: **Быкова** Ол. Вас., рисов. **Тихоміровъ** Гр. Гр., пѣнія (вакансія), врачъ **Капустина** Мар. Плат.

Серпуховское (М. Серпуховск., соб.д.) Законоуч. **Скворцовъ** Влад. Конст., діак., учит.: **Федоровъ** Мих. Фед., **Угоницеловъ** Вас. Алдр., гс., **Бучеровъ** Конст. Вас.

Петровско-Серпуховское (Щипковскій п., д. Андреева). Попеч. **Вишняковъ** Ал. Сем., п. п. гр., законоуч. **Виноградовъ** Вас. Прох., діак., **Махаевъ** Серг. Конст., свящ., ст. уч. **Андреевъ** Ник. Вас., уч.: **Малашева** Соф. Алдр., **Малашева** Ол. Алдр., **Королева** Лид. Пав., **Антошина** Клавд. Ив., **Федорова** Мар. Пав., **Федоровъ** Мих. Фед.,врачъ **Глаголевъ** В.М.

Серпуховское 2-е (близъ Серпуховской заст., соб. д.). Попеч. **Лепешкинъ** Влад. Дм., п. п. гр., законоуч. **Лепарскій** Изм. Пав., ст. учит. **Соколовъ** Серг. Ив., п. п. гр., учит-цы: **Соколова** Сераф. Дм., **Горская** Анаст. Ив., **Кудрявцева** Лид. Герас., учит.: рисов. **Федоровъ** Мих. Фед., пѣнія **Бучеревъ** Конст. Вас., врачъ **Глаголевъ** Влад. Матв.

Серпуховское 3-е (Мартиновскій п., д. Давыдовой). Попеч. **Швецовъ** Серг. Лавр., законоуч. **Кудрявцевъ** Конст. Ст., діак., ст. уч. **Елчинъ** Вас. Фил., учит-цы: **Андреева** Евд. Як., **Антонова** Алдра Вас., учит. рисов. **Федоровъ** Мих. Фед., врачъ **Глаголевъ** Влад. Матв.

Александровско-Смоленское (Смоленскій бул., д. Шнейдеръ). Попечит. **Цвѣтковъ** Ив. Евл., законоуч. **Нечаевъ** Пет. Пет., діак., учит.: **Яковлевъ** Пет. Алдр., **Красинцева** Соф. Дм., **Смирнова** Ол. Ник., рисов. **Истринъ** Пав. Пав., пѣнія **Милославинъ** Амфиръ Вас.,врачъ **Окорокова** Вѣра Як.

Сокольническое 1-е (Сокольническое шоссе, гор. д.). Попечит. **Оконишниковъ** Пав. Серг., законоуч. **Соловьевъ** Ник. Пет., свящ., ст. уч., **Цвѣтковъ** Ив. Дм., учит-цы: **Павлова** Ант. Аппол., **Никольская** Ан. Мих., учит. **Соболевъ** Пав. Вас., учит-ца **Чичагова** Лид. Аппол., уч. пѣнія **Уразовъ** Алдръ Алдр., врачъ **Поповъ** Пет.

Сокольническое (**въ память А. С. Пушкина**) (2-я Сокольническая, д. Хлопотина). Попеч. **Пушкинъ** Алдръ Алдр., законоуч. **Махаевъ** Пав. Мих., діак., ст. учит. **Соколовъ** Мих. Конст., учит-цы: **Поливанова** Алдра Пав., **Соколова** Аппол. Ник., учит.: рисов. **Тычинкинъ** Мих. Мих., пѣнія **Звѣревъ** Ив. Ник., врачъ **Поповъ** Пет. Пав.

Сокольническое 3-е (Ермаковская земля, д. 4). Попечит. **Жемочкинъ** Серг. Ив., законоуч. **Кедровъ** Ив. Ив., ст. учит. **Остроумовъ** Ал. Пет., учит-цы: **Блюмъ** Вѣра Еф., **Буянова** Клавд. Еф., учит.:пѣнія **Остроумовъ** Ал. Пет., **Венгржиновскій** Алдръ Ник., врачъ **Добрынина-Кроткова** Мар. Никит.

Сокольническое 4-е въ память В. А. Жуковскаго (Сокольничье шоссе, д. Гордѣева). Попеч. **Солодовниковъ** Алдръ Дм., законоуч. **Успенскій** Ал. Викт., ст. учит. **Востоковъ** Конст. Ив., учит.: **Востокова** Ол. Фед., **Титовъ** Ив. Арсен., **Милославинъ** Амф. Вас., врачъ **Добрынина** М. Н.

Срѣтенское (**въ память А. С. Пушкина**). (Божедомскій, домъ Полюбимова). Попеч. **Рогожинъ** Ник. Павл., п. п. гр., законоуч. **Модестовъ** Алдр. Вас., діак., ст. учит-ца **Попова** Юл. Дм., учит-цы: **Сперанская** Лид. Дм., **Попова** Алдра Ник., учит.: рис. **Веселовскій** Викт. Ал., пѣнія **Елисѣевъ** Ал. Ив.

Срѣтенское 2-е (Срѣтенка, д. Шохиной). Попеч. **Цуриковъ** Алдръ Алдр., законоуч. **Виноградовъ** Ник. Петр.,діак., ст. уч. **Давыдкинъ** Мих. Ант., учит.: **Борисова** Мар. Вас., **Сурикова** Зоя Мих., **Дмитріевъ** Ал. Ив., **Никольскій** Як. Вас., врачъ **Бекарюковъ** Дм. Дм.

Сухаревское 1-е (1-я Мѣщанская, домъ т-ва Малютина с-вья). Попечит. **Андреевъ** Вас. Ал., законоуч. **Марковъ** Григ. Ник., ст. учит. **Снегиревъ** Ник. Алдр., учит-цы **Снегирева** Авг. Мих., **Розанова** Мар. Ив., **Снегирева** Ол. Ив., **Комарова** Над. Вас., учит.: рис. **Сафоновъ** Вас. Ив., пѣн. **Снегиревъ** Ник. Алдр., врачъ **Витте-Фовицкая** Екат. Карл.

Сухаревское 2-е (Садовая-Сухаревск., д. Кисель-Загорянскаго). Попечит. **Коновницынъ** Вл. Петр., законоучит. **Соколовъ** Вас. Вас., діак., ст. учит. **Яковлева** Ан. Ив., учит-цы: **Никольская** Люб. Ив., **Снегирева** Зоя Мих., п. п. гр., учит.: рис. **Осбергъ** Левъ Юл., пѣн. **Соколовъ** Ник. Ник., врачъ **Витте-Фовицкая** Ек. Карл.

Сухаревское 3-е (1-я Мѣщанская, д. Гуревичъ). Попеч. **Карповъ** Тим. Геннад., законоучит. **Смирновъ** Вас. Петр., свящ., ст. учит. **Стеклова** Над. Андр., кл. учит.: **Вознесенская** Мар. Ст.,**Баршева** Мар. Серг., учит. пѣнія **Гайда**

Пав. Вас., учит. рис **Сероновъ** Алдръ Вас., врачъ **Витте-Фовицкая** Екат. Карл.

Петровско-Сущевское (Долгоруковск., домъ Субботина). Попечит. **Дмитріевъ** Влад. Влад., инж.-мех., законоуч. **Ильинъ** Петръ Григ., діак., ст. учит. **Ильинскій** Ив. Ив., кск., учит-цы: **Четверикова** Вѣра Серг., **Петрова** Елиз. Ив., учит.: рис. **Быковъ** Вас. Алдр., гс., пѣнія **Соколовъ** Вас. Аф., діак., врачъ **Криличевскій** Мих. Зах.

Сущевское (Долгоруковская, д. Григорьевой). Попечит. и законоучит. **Сахаровъ** Петръ Никит., діак., учит.:**Скворцовъ** Алдръ Ив., рис. **Соколовъ** Петръ Ал., пѣнія **Елисѣевъ** Ал. Ив., помощн. **Денисовъ** Ив. Аф., врачъ **Діаконенко** Конст. Пантел.

Сущевское 2-е (Долгоруковская, домъ Персицъ). Попечит. **Головинъ** Фед. Алдр., ст. учит. **Борисовъ** Фед. Павл., учит-цы **Громбахъ** Елиз. Арт., **Успенская** Мар. Григ., законоуч. **Парусниковъ** Ник. Ив., діак., учит.: рис. **Быковъ** Вас. Алдр., сс., пѣнія **Чесноковъ** Ал. Григ., врачъ **Молчановъ** Мих. Ив.

Сыромятническое 1-е (Уг. Доброслоб. и Машкова пер.). Попечит. **Прохоровъ** Ник. Конст., инж.-мех., законоучит. **Цвѣтковъ** Ник. Вас., ст. учит-ца **Поспѣлова** Вѣра Алдр., учит.-цы **Макарова** Алдра Петр., **Лепешинская** Ольга Степ., учит. пѣнія: **Богородицкій** Алдръ Ил., **Милославинъ** Фил. Алдр., врачъ **Криличевскій** Мих. Зах.

Сыромятническое 2-е (Полуярославскій, домъ Грязнова). Попечит. **Фидлеръ** Ив. Ив., сс., законоучит. **Добронравовъ** Алдръ Ив., діак., ст. учит. **Ѳаворскій** Серг. Митр., учит.: **Балталонъ** Нат.Цез., **Печенева** Юл. Павл., **Богословскій** Вас. Петр., **Москалевъ** Алдръ Ив., врачъ **Криличевскій** Мих. Зах.

Таганское 1-е (Б. Алексѣевская, городское зданіе). Попечит. **Савицкій** Петръ Мих., законоучит. **Смирновъ** Ив. Дм., свящ., ст. учит. **Цвѣтковъ** Серг. Дм., учит.-цы: **Машкова** Надежда Дм., **Титова** Зин. Григ., учит.: рисованія **Ивановъ** Гавр. Ал., пѣнія **Кулебакинъ** Петръ Ив., врачъ **Глаголевъ** Влад. Матв.

Таганское 2-е (Б. Дровяной пер., домъ Петр.-Ростов. монастыря). Попеч. **Найденовъ** Алдръ Ник., п. п. гр., законоучит. **Синьковскій** Тих. Ив., свящ., ст. учит. **Солнцевъ** Мих. Алдр., уч-цы: **Намитниченко** Ант. Алдр., **Колесникова** Зин. Мих., учит. рис. **Тихоміровъ** Григ. Григ., пѣнія **Пахомовъ-Ивановъ** Митр. Ром., врачъ **Бекарюковъ** Дм. Дм.

Тверское (Тверской бул., соб. домъ). Законоучит. **Лебедевъ** Іоан. Вас., діак., учит.: **Калайдовичъ** Ник. Вас., ттс., **Громовъ** Матв. Андр., сост. въ XIV кл., **Крюковъ** Петръ Павл.,сост. въ XIV кл. **Катковъ** Іоан. Харламп.

Петровско-Тверское (М. Бронная, домъ Гиршъ). Попечит. **Пасхаловъ** Кл. Никандр., дсс., законоучит. **Сперанскій** Алдръ Петр., свящ., ст. учит-ца **Евланова** Ольга Вас., дочь кс., учит-цы: **Аносова** Вѣра Мих., дочь ттс., **Беккеръ** Людм. Вяч., дочь кс., **Поваляева** Алдра Влад., дочь дсс., **Жаринова** Мар. Ив., вд. кск., **Яковлева** Алдра Як., учит.: рисов. **Дроздова** Мар. Тим., пѣнія **Козаковъ** Вас Вас., врачъ **Молчановъ** Мих. Ив.

Тверское 2-е (Знаменка, домъ Фельдштейна). Попеч. **Обуховъ** Як. Ник., плк., законоучит. **Миртовъ** Мих. Конст., ст. уч. **Богомоловъ** Ефр. Фед., уч.: **Сопоцько** Нат. Арк., **Проскурнинъ** Влад. Ник., врачъ **Окорокова** В. Я.

Хамовническое (Плющиха, домъ Бѣлевичъ). Законоучит. **Нечаевъ** Петръ Петр., діак., учит.: **Страховъ** Георг. Сил., **Бухманъ** Конст. Ник., въ XIV кл., учит. пѣн. **Бучеревъ** Конст. Вас.

Петровско-Хамовническое (Божедомскій, с. д.). Попеч. **Лопатинъ** Левъ Мих., дсс., законоучит. **Владиславлевъ** Влад. Серг., діак., ст. учит. **Яковлевъ** Мих Як., учит. **Кожухова** Капит. Гер., **Комарова** Елиз. Як., уч.: пѣнія **Бучеревъ** Конст. Вас., п. п. гр., рис. **Кашинъ** Як. Прох., гс., врачъ **Окорокова** Вѣра Яковл.

Хамовническое 2-е (Арбатъ, домъ Львовой). Попечит. **Карнѣевъ** Вас. Дм., п. п. гр., законоучит. **Модестовъ** Алдръ Вас., діак., ст. учит. **Хрѣновъ** Дмитрій Григ., учит-цы: **Хрѣнова** Алдра Григ., **Ломакина** Ан. Алдр., **Николаевъ** Алдръ Ник., врачъ **Окорокова** Вѣра Як.

Хамовническое 3-е (М. Дорогомиловская, д. Еремѣева). Попечит. **Абрикосовъ** Ал. Ал., п. п. гр., законоучит. **Воскресенскій** Влад. Андр., свящ., ст. учитель **Покровскій** Серг. Григ., учит-цы: **Покровская** Юл. Иннок., **Гибнеръ** Елена Никол., учит. рисов. **Касцовъ** Капит. Георг., пѣнія **Маревъ** Игн. Мих., врачъ **Окорокова** Вѣра Яковл.

Хамовническое 4-е (въ память А. С. Пушкина) (Б. Царицынская, домъ Кислякова). Попечит. **Пушкинъ** Алдръ Алдр., двор., законоучит. **Некрасовъ** Петръ Терент., свящ., ст. учит. **Нѣмцова** Клад., Мих., учит цы: **Пиларъ** Екат. Карл., **Дивавина** Ант. Ник., учит. рисов. **Ивановъ** Гавр. Ал., кс., уч.: пѣнія **Масловъ** Алдръ Леон., врачъ **Окорокова** Вѣра Яковл.

Хамовническое 5-е (Пуговичниковъ, домъ Загозинской). Попечит. **Плетневъ** Дм. Дм., законоучит. **Прозоровскій** Раф. Арс., свящ., ст. учит. **Поляковъ** Алдръ Григ., учит.: **Калиновская** Нат. Ник., **Ивакинъ** Ник. Ник., врачъ **Окорокова** Вѣра Яковл.

Харитоньевское (Козловскій пер., домъ Долгоруковскаго Ремесленнаго училища). Попечит. **Щепкинъ** Ник. Ник., кс., законоучит. **Добронравовъ** Алдръ Ив., діак., за ст. уч. завѣд. **Владимірскій** Ив. Петр., учит.: **Сѣдовъ** Георг. Андр., **Румянцевъ** Вас. Ал., **Преображенскій** Ив. Павл., рис. **Тарасовъ** Ал. Ник., врачъ **Поповъ** Петръ Павл.

Петровско-Якиманское (Уг. . Каменнаго моста, домъ Котельниковой). Попечит. **Баршевъ** Андр. Леонт., закон. **Некрасовъ** Петръ Тер., свящ., ст. уч. **Волковъ** Серг. Ал., учит-цы: **Румянцева** Ан. Петр., **Некрасова** Вѣра Петр., учит.: рисов. **Сафоновъ** Вас. Ив., пѣнія **Никольскій** Алдръ Вас., врачъ **Яковенко** Над. Фед.

Якиманское 2-е (М. Серпуховская, домъ 32, Ляпиныхъ) Попеч. **Ляминъ** Мих. Илл., гс., законоуч. **Успенскій** Ив. Алдр., діак., ст. учит. **Успенскій** Ник. Алдр., учит-цы: **Соловьева** Алдра Ник., **Королькова** Алдра Степ., **Масленникова** Люб. Ник., учит. рисов. **Кондренко** Ив. Фед., врачъ **Глаголевъ** Влад. Матв.

Якиманское 3-е (Б. Серпуховская ул., домъ Митрофанова). Попечит. **Вишняковъ** Валент. Сем., законоучит. **Гусевъ** Вас. Георг., свящ., ст. учит. **Пѣтуховъ** Коз. Петр., учит-цы **Галкина** Ольга Мих., **Ремезова** Раиса Вас., учит. рис. **Алексѣевъ** Петръ Ал., сс., пѣнія **Пѣтуховъ** Коз. Петр., врачъ **Глаголевъ** Влад. Матв.

Якиманское 4-е (Казанскій тупикъ, домъ Елистраѳовой), Попеч. **Протопоповъ** Серг. Серг., л. п. гр., законоучит. **Синьковскій** Ник. Вас., діак., ст. уч. **Влахопулова** Ольга Дм., учит.: **Кушнеренко** Евг. Алдр., **Бычковъ** Вяч. Павл., **Бѣлозеровъ** Мих. Фед., врачъ **Яковенко** Н.Ф.

Петровско-Яузское (Маросейка, домъ Леоновыхъ). Попечит. **Алексѣевъ** Влад. Серг., п. п. гр., законоучит. **Левкіевскій** Коз. Ник., діак., ст. учит. **Звѣревъ** Дм. Мих., п. п. гр., учит-цы: **Звѣрева** Над. Фед., **Кузьмина** Елиз. Георг., учитель рисов. **Веселовскій** Викт. Ал., пѣнія **Романовскій** Тих. Ал., врачъ **Капустина** Мар. Плат.

Яузское 2-е (Б. Устьинскій, домъ Иванова). Ст. учит. **Терешкевичъ** Ал. Алдр., законоучит. **Виноградовъ** Леон. Конст., учит-цы: **Никитина** Вѣра Тим., **Терешкевичъ** Неон. Вас., **Калишевская** Анас. Павл., учит. рис. **Большаковъ** Анат. Петр., пѣнія **Терешкевичъ** Ал. Адр., врачъ **Яковенко** Над. Фед.

Городское мужское ремесленное училище имени В. А. Морозовой (Покровская, домъ Морозовой). Попеч-ца **Морозова** Варв. Ал., п. п. гр., начал. уч. **Красновскій** Вит. Аникит., свящ., учит. **Чижовъ** Ал. Петр., **Чижова** Мар. Герм., **Соболева** Алдра Ник.

Ремесленные классы.

Завѣд. **Ронжинъ** Ник. Вас., инж.-мех., учит.: **Фаворскій** Алдръ Ал., **Насимовичъ** Алдръ Фед., мастера: **Пушнинъ** Як. Купр., **Луковниковъ** Алдръ Ив., **Павловъ** Ив. Павл., пом. зав. хоз. част. **Шмурновъ** Вас. Андр.

ЖЕНСКІЯ.

Андроньевское (Швивая горка, д. Нестеровыхъ). Законоучит. **Смирновъ** Ник. Дм., діак.,ст. учит. **Цвѣткова** Авг. Петр., учит-цы: **Тарасенко** Мар. Петр., **Соколова** Ольга Ник., учит. **Снѣтковъ** Алдръ Мих., нс.

Андроньевское 2-е (Носовиха, д. Чиндорина). Попеч. **Винкельманъ** Наз. Андр., законоуч.: **Смирновъ** Ник. Пав., діак., **Цвѣтковъ** Фед. Никон., діак., ст. учит-ца **Акнова** Алдра Евгр., учит.: **Воздвиженская** Алдра Ив., **Смирнова** Евг. Серг., **Жандръ** Соф. Пав., **Гвоздева** Над. Пет., **Звѣревъ** Ив.Ник., врачъ **Бекарюковъ** Д.Д.

Арбатское 1-е (Арбатъ, д. Чулкова). Попеч-ца **Шаблыкина** Екат. Алдр., законоуч. **Марковъ** Григ. Ник., діак., ст. учит-ца **Николаева** Над. Петр., учит-цы: **Щербачева** Ек. Ал., **Николаева** Люб. Петр., учит. пѣнія **Троицкій** Вас. Ив., рисов. **Долинскій** Ник. Петр., врачъ **Окорокова** Вѣра Яковл.

Арбатское 2-е (Б. Патріаршій, д. Орчинской). Попеч-ца **Сумбулъ** Алдра Ил., вд. дсс., законоуч. **Троицкій** Пав. Кир., діак., ст. учит-ца **Цвѣткова** Мар. Ник., учит-цы: **Андросова** Мар. Ник., **Трифонова** Алдра Егор., **Крутова** Адел. Дм., учит. пѣнія **Хохловъ** Алдръ Павл., врачъ **Молчановъ** Мих. Ив.

Маріинско-Арбатское (Ср. Кисловка, д. Волковыхъ). Попеч-ца **Ушакова** Ол. Ник.,законоуч. **Василевскій** Конст.Алдр., ст. учит-ца **Соллогубъ** Мар. Ник., учит-цы: **Богданова** Екат. Егор., **Леше** Вѣра Ил., **Дмитріевъ** Ал. Ив., пѣн. **Андреевъ** Алдръ Алдр., гс., врачъ **Яковенко** Над. Фед.

Балканское (Набилковскій, д. Горбунова). Попеч-ца **Щапова** Ольга Митр., законоуч. **Молчановъ** Серг. Тим., діак., ст. учит-ца **Сиземская** Вѣра Андр., учит.: **Никонова** Екат. Ник., **Лисагоровская** Екат. Ник., **Алексѣевъ** Пет. Ал., **Гайда** Пав. Вас., врачъ **Бекарюковъ** Дм. Дм.

Александровско-Басманное (Земляной валъ, домъ Сапожниковой). Попеч-ца **Абрикосова** Мар. Алдр., п. п. гр., законоуч. **Добронравовъ** Алдръ Ив., ст. учит-ца **Соколова** Ант. Алдр., учит-цы: **Третьякова** Алдра Ник., **Яковлева** Мар. Андр., **Покровская** Ек. Дм., пѣн. **Троицкая** Марф. Ив., рисов. **Прокудаевъ** Мих. Ст., учит-ца **Кондинова** Зин. Алдр.

Басманно-Пушкинское (Денисовскій, д. Воинова). Попеч-ца **Трутовская** Алдра Влад., законоуч. **Протопоповъ** Ив. Петр., ст. учит-ца **Логинова** Ольга Іос., учит-цы: **Башилова** Екат. Як., **Третьякова** Елиз. Петр., учит. пѣн. **Сокольскій** Ник. Ив., рис. **Веселовскій** Викт. Ал.

Ольгинское - Бутырское (Долгоруков., д. Субботина). Попеч-ца **Булыгина** Ол. Ник., законоуч. **Марковъ** Вас. Мих , ст. учит-ца **Бѣликова** Вѣра Ив., учит-цы: **Мордвинова** Ант. Ник., **Амбодикъ** Ол. Влад., учит-ца пѣн. **Федорова** Лид. Серг., рисов. **Лузгинъ** Серг. Ив., врачъ **Криличевскій** Мих. Захар.

Бутырское 2-е (Богородская, д. Михайловскаго). Попеч-ца **Крапоткина** Над. Серг., законоуч. **Гусевъ** Фед. Фед., діак., ст. учит-ца **Семенова** Ольга Вас., учит.: **Успенская** Марг. Демьян., **Сперанская** Варв. Мих., **Уткинъ** Исид. Афон., **Совѣтова** Над. Алдр., врачъ **Витте-Фовицкая** Ек. Карл.

Грузинское 1-е (Б. Грузинская, домъ Андреева). Попеч-ца **Уварова** Ек. Ал. гр., законоуч. **Лебедевъ** Серг. Вас., ст. учит-ца **Башилова** Мар. Мих., учит-цы: **Веселова** Ол. Серг., **Преображенская** Лид. Алдр., **Сѣверная** Над. Ник., д. сс., учит. пѣн. **Кедрова** Ел. Серг., рисов. **Сѣверная** Над. Мих., врачъ **Витте-Фовицкая** Ек. Карл.

Грузинское 2-е (Ильинская ул., д. Андреева). Попеч-ца **Андреева** Юл. Генр., законоуч. **Липеровскій** Ник. Дм., ст. учит-ца **Попова** Евл. Петр., учит-цы: **Ауэрбахъ** Ол. Ив., **Захарова** Екат. Як., учит-ца пѣн. **Павлова** Пар. Алдр., рисов. **Соколовъ** Ив. Фед.

Грузинское 3-е въ пам. Н. В. Гоголя (Кузнечный, д. Зотовой и Козловой). Попеч-ца **Орлова** Ольга Пав., законоуч. **Забавинъ** Бор. Ив., свящ., ст. учит-ца **Ширяева** Над. Полик., учит.: **Гольденвейзеръ** Мар.Бор., **Совѣтова** Над. Алдр., врачъ **Капустина** Мар. Пил.

Донское (Шаболовка, д. Еремѣева). Попеч-ца **Венкстернъ** Ольга Егор., законоуч. **Устинскій** Петръ Ив., діак., ст. учит-ца **Сурова** Мар. Серг., учит-цы: **Васильева** Соф. Вас., **Никольская** Сераф., Петр., учит-ца рисов. **Крутова** Адел. Дм., учит. пѣн. **Горинъ** Ник. Мих., врачъ **Капустина** Мар. Ил.

Дорогомиловское 1-е (Б. Дорогомиловская, д. Еремѣева). Попеч-ца **Сабашникова** Вѣра Серг., законоуч. **Михайловскій** Ник. Мих., свящ., ст. учит-ца **Рѣзунова** Мар. Вас., учит.: **Николаева** Нат. Ник., **Рѣзунова** Алдра Вас., **Сахарова** Мар. Ив., **Астафьевъ** Алдръ Мих., врачъ **Криличевскій** Мих. Зах.

Дорогомиловское 2-е (Хам. ч. 2 уч., д. Хухриковой). Попеч-ца **Трубецкая** Пр. Влад., кн.,законоуч. **Михайловскій** Ник. Мих., ст. учит-ца **Куликова** Мар. Ник., учит-цы: **Панкратьева** Ан. Ил., **Ступина** Лид. Ал., учит. пѣн. **Горбачевъ** Конст. Алдр., рисов. **Ивановъ** Алдръ Павл., врачъ **Криличевскій** Мих. Зах.

Дорогомиловское 3-е (Еремѣевск. пр., д. Еремѣева). Попеч-ца **Сапожникова** Елиз. Вас., законоучит. **Фелицынъ** Серг. Ник., свящ., ст. учит-ца **Дмитріевская** Тат. Ив., учит-цы: **Алѣева** Мар. Влад., **Процерова** Мар. Ив., учит. рисов. **Уткинъ** Ис. Аф., пѣн. **Ильинскій** Ник. Алдр., врачъ **Окорокова** Вѣра Яковл.

Зарядское (Фалѣевскій, д. бр. Бахрушиныхъ). Попеч-ца **Остроумова** Мар. Алдр., законоучит. **Вознесенскій** Ал. Петр., ст. учит-ца **Львова** Ан. Ник., учит-цы: **Лебедева** Ан. Валент., **Каринская** Мар. Алдр., учит-ца рисов. **Кикина** Клавд. Викт., пѣнія **Гайда** Пав. Вас., врачъ **Яковенко** Над. Фед.

Елоховское (Плетешки, д. Чечотъ). Попеч-ца **Вострякова** Ел. Кир., законоуч. **Можаровъ** Ив. Дм., ст. учит. **Грибнеръ** Над. Алдр., учит-цы **Попова** Над. Ник., **Давыдова** Люб. Ник., учит. рисов. **Лукутинъ** Вас. Ник., нс., учит. пѣнія **Романовскій** Пав. Петр., врачъ **Добрынина** Мар. Никит.

Имени К. В. Капцовой (Гнѣздниковскій, соб. д.). Попеч-ца **Капцова** Ан. Мих., законоуч. **Вишняковъ** Вяч. Павл., ст. учит. **Тимковская** Ек Ив., учит-цы: **Троицкая** Кл. Мих., **Семенова** Ан. Ив., **Ушакова** Лид. Петр., **Попова** Люб. Алдр., **Кудрявцева** Евг. Вас., **Бѣлова** Вѣра Алдр., учит. рисов. (вакансія), пѣнія **Ковалевскій** Ив. Никан., врачъ **Окорокова** Вѣра Яков.

Краснопрудское (Елоховская пл., соб. д.). Попечит. **Щегляева** Соф. Серг., законоуч. **Казанскій** Серг. Ник., стар. учит. **Гринбергъ** Алдра Алдр., учит.: **Иванова** Ек. Гавр., **Нерадовская** Ел. Ив., учит.: пѣнія **Романовскій** Пав. Пет., рисов. **Лукутинъ** Вас. Ник., нс., врачъ **Добрынина** Мар. Никит.

Красносельское 1-е (Налѣсный, д. Алексѣева). Попеч-ца **Никифорова** Кл. Мих., законоуч. **Надеждинъ** Конст. Ив., ст. учит. **Мицкевичъ** Клав. Ант., учит-цы: **Терновская** Мар. Ив., **Кальвари** Соф. Алдр., учит. рисов. **Яньшинова** Над. Ив., пѣнія **Котовъ** Ив. Ив.

Красносельское 2-е (Красносельская ул., д. Урусова). Попеч-ца **Васильева** Над. Ал., законоуч. **Орловъ** Ив. Ил., стар. учит-ца **Медынцева** Вѣра Алдр., учит-цы: **Тимофеева** Кап. Андр., **Нарская** Мар. Ив., **Андреева** Юл. Алдр., **Налетова** Алдра Як., **Андреева** Ол. Андр., учит.: рис. **Ачуевъ** Вас. Ив., пѣнія **Пилюгинъ** Ив. Як., врачъ **Поповъ** Петръ Павл.

Крестовское 1-е (2-я Мѣщанская, д. Гельбрасъ). Попеч-ца **Дмитріева** Евд. Конст., законоуч. **Смирновъ** Сем. Вас., свящ., стар. учит-ца **Тарасова** Варв. Абр., учит-ца **Кедрова** Лид. Ив., учит.:

пѣнія **Никольскій** Як. Вас., рисов. **Егоровъ** Фед. Сераф., врачъ **Бекарюковъ** Дм. Дм.

Крестовское 2-е (Шерупенковъ, д. Дивойнъ). Попеч-ца **Гучкова** Юл. Ив., законоуч. **Горскій** Іоаннъ Фед., стар. учит-ца **Каменская** Анна Мих., учит-цы **Немыцкая** Елиз. Вас., **Вальтеръ** Людм. Ос., учит.: рис. **Дмитріевъ** Ал. Ив., пѣнія **Никольскій** [illegible]. В., врачъ **Бекарюковъ** Дм. Дм.

Крестовское 3 (Переяславская, д. Цыганова). Попеч-ца **Зубова** Мар. Ник., законоуч. **Соколовъ** Мих. Серг., діак., стар. учит-ца **Ярцева** Соф. Ник., учит-цы: **Адаменкова** Мар. Степ., **Рыжевъ** Сем. Никиф., **Златницынъ** Викт. Мих., врачъ **Бекарюковъ** Дм. Дм.

Крутицкое 1-е (Пустая, д. Новикова). Попеч-ца **Максимова** Мар. Алдр., законоуч. **Остроумовъ** Як. Вас., старш. учит-ца **Чмырева** Клавд. Вас., учит-цы: **Воинова** Ел. Конон., **Соколова** Над. Конст., учит.: рис. **Чернецовъ** Ив. Тим., пѣнія **Иваненко** Алдръ Игн., врачъ **Бекарюковъ** Дм. Дм.

Крутицкое 2-е (Арбатецкая ул., д. Звѣревой). Попеч. **Кеппенъ** Ев. Ив., законоуч. **Никитинскій** Мих. Влад., стар. учит-ца **Соколова** Ан. Григ., учит-цы: **Сипягина** Варв. Ник., **Никольская** Ол. Конст., учит.: **Кондренко** Ив. Фед., **Кучеренко** Дм. Мат., врачъ **Глаголевъ** Вл. Матв.

Кудринское (Смоленская площ., д. кн. Трубецкого). Попеч-ца **Коковницына** Ел. Петр., гр., законоучит. **Росляковъ** Пав. Пав., ст. учит. **Солнцева** Мар. Сем., учит.: **Якиманская** Нат. Бор., **овцова** Мар. Фед., уч. рис. **Васильева** Соф. Фил., уч. пѣн. **Горбачевъ** Конст. Алдр.

Лефортовское 1-е (Нѣмецкая, д. Клюгина). Попечит. **Шейманъ** Юл. Фил., законоучит. **Касаткинъ** Вас. Степ., ст. учит. **Попова** Тат. Алдр., учит.: **Полицынская** Ол. Конст., **Иванова** Людм. Алдр., **Башилова** Тат. Як., **Башилова** Ел. Як., **Бѣлова** Клавд. Тих., уч. пѣн. **Сущковскій** Ник. Георг., уч. рис. **Милославинъ** Фил. Алдр., врачъ **Добрынина** Соф. Ник.

Лефортовское 2-е (Петропавловскій пер., д. Городского Общ.). Попечит. **Алексѣева** Праск. Ал., законоучит. **Озерецковскій** Алдръ Вас., ст. учит. **Климашевская** Ел. Людвиг., учит.: **Климашевская** Нат. Людвиг., **Лебедева** Мар. Андр., учит. рис. **Чернецовъ** Ив. Тим., учит. пѣн. **Котовъ** Ив. Ив., врачъ **Добрынина-Кроткова** Мар. Ник.

Лефортовское 3-е (Нижн. Хапиловская ул., д. Майковыхъ) Попечит. **Копонева** Анаст. Павл., законоучит. **Цвѣтаевъ** Клавд. Андр., ст. учит. **Кривенкова** Мар. Ефим., учит.: **Степанова** Мар. Ал., **Степанова** Елиз. Алдр., учит пѣн. **Уразовъ** Алдръ Алдр., учит. рис. **Уразова** Евг. Евг., учит. рукод. **Випперъ** Ол. Юр., врачъ **Добрынина-Кроткова** Мар. Ник.

Маріинское (Домниковская, школьный домъ). Попечит. кн. **Шаховская** Мар. Ник., законоуч. **Лебедевъ** Ив. Ив., свящ., ст. учит. **Введенская** Тат. Ив., уч-цы: **Тарасенкова** Ан. Степ., **Земцова** Пр. Ал., **Башилова** Ел. Мих., **Погожева** Нина Алдр., учит.: пѣнія **Ильинскій** Мих. Петров., рисов. **Савеловъ** Алдръ Ник., врачъ **Капустина** Мар. Плат.

Марьино-Слободское 1-е (Бахметьевская, д. Панина). Попеч. **Шемшурина** Над. Ив., законоуч. **Поповъ** Петръ Григ., діак., ст. учит. **Бетгеръ** Нат. Эд., учит-цы **Фомина** Мар., Егор., **Трояновичъ** Таиса Гр., учит.: пѣнія **Соколовъ** Ег. Аф., рисов. **Титовъ** Ив. Арс., врачъ **Капустина** Мар. Плат.

Марьино-Слободское 2-е (Александровская, д. Калмыкова). Попечит. **Давыдова** Ан. Степ., закон. **Лебедевъ** Серг. Ив., свящ., ст. учит. **Молотилова** Лид. Ник., учит-цы: **Молотилова** Над. Ник., **Мордашевъ** Ден. Вас., **Рубцовъ** Ал. Никол., врачъ **Капустина** Мар. Плат.

Міусское 1-е (Тверская, д. Коровина). Попечит. кн. **Оболенская** Вѣра Андр., законоучит. **Виноградовъ** Ник. Конст., свящ., ст. учит. **Власова** Марг. Ник., учит-цы: **Попова** Над. Иван., **Пѣшкова** Ольга Павл., учит.: рисов. **Горошковъ** Ник. Мих., пѣнія **Казаковъ** Вас. Вас., врачъ **Криличевскій** Мих. Зах.

Ольгинское-Міусское (Жильцовъ п., д. Вечеслова). Попеч. **Загоскина** Алевт. Влад., законоуч. **Виноградовъ** Ник. Петр., ст. учит. **Петрова** Евфр. Сав., учит-цы: **Скуба** Соф. Ник., **Соколова** Кл. Дм., дочь нс., **Соболевская** Ел. Христ., учит. пѣнія **Павлова** Прас. Алдр.

Міусское въ память Императора Александра II (Міусская площадь). Попечит. **Орлова** Елиз. Ник., законоучит. **Арбековъ** Ив. Дм., ст. учит. **Любарская** Пр. Касс., учит-цы **Щеглова** Варв. Ив., **Алферова** Над. Дан., **Добротворцева** Анаст. Конст., **Виноградова** Кл. Арк., **Добротворцева** Мар. Конст., учит. пѣнія: **Войденовъ** Вас. Петр., **Соколовъ** Ив. Фед., врачъ **Капустина** Мар. Плат.

Мѣщанское 1-е (Срѣтенка, д. Шохиной). Попечит. **Якунчикова** Зин. Ник., законоучит. **Марковъ** Вас. Мих., свящ., ст. учител. **Соцъ** Мар. Ив., учит-цы: **Глассъ** Ольга Карл., **Волнухина** Алдра Вас., **Сальникова** Мар. Петр., **Волнухинъ** Серг. Мих., **Богородицкій** Алдръ Ил., врачъ **Бекарюковъ** Дм. Дм.

Мѣщанское 2-е (3-я Мѣщанск., д. Солдатенкова). Попеч. **Рачинская** Тат. Анат., законоуч. **Воздвиженскій** Вяч. Ив., свящ., ст. учит. **Гранская** Таисія Адр., учит-цы: **Микулина** Алдра Ник., **Стеблева** Любовь Павл., учит.: рисов. **Крымовъ** Вас. Петр., пѣнія **Елисѣевъ** Ал. Ив., ка., врачъ **Капустина** Мар. Плат.

Мѣщанское 3-е (1-я Мѣщанская, д. тов. Малютина). Попечит. **Рербергъ** Соф. Ив., дочь тс., законоучит. **Воздвиженскій** В., свящ., ст. учит. **Полторацкая** Ел. Конст., учител-цы: **Лопашева** Варв. Ал., **Некрасова** Соф. Вас., **Якобсонъ** Соф. Семен., **Пейко** Варв. Игн., дочь сс., учит.: рис. **Барановъ** Серг. Ник., сс., пѣнія **Андреевъ** Алдръ Алдр., врачъ **Витте-Фовицкая** Ек. Карл.

Маріинско-Мѣщанское (1-я Мѣщанская, д. Гуревича). Попечит. **Вишнякова** Алдра Гавр., законоучит. **Горскій** Ив. Фед., ст. учит. **Галкина** Анна Никит., учит-цы: **Попова** Мар. Ник., **Галкина** Евд. Никит., учит.: рисов. **Шестеркинъ** Мих. Ив., пѣнія **Кедрова** Ел. Серг., врачъ **Витте-Фовицкая** Ек. Карл.

Мясницкое 1-е (Девятинскій п., д. Яковлева). Попечит. **Миллеръ** Евг. Викт., жена дсс., законоучит. **Успенскій** Ник. Егор., свящ., ст. учит. **Зайцевская** Вѣра Исм., учит-цы: **Попова** Екат. Ив., **Цыкина** Анна Мих., учит.: рисов. **Шестеркинъ** Мих. Ив., пѣнія **Рубцовъ** Ал. Ник., врачъ **Окорокова** Вѣра Яковл.

Мясницкое 2-е (Варсонофьевскій п., д. Рябушинскаго). Попечит. **Беклемишева** Ел. Фед., законоучит. **Сперанскій** Алдръ Петр., свящ., ст. учит. **Никифорова** Анаст. Ив., учител-цы: **Бартошъ** Ел. Петр., **Лепковская** Ел. Серг., учит.: рисов. **Сахарова** Мар. Ив., пѣнія **Гутшейнъ** Вѣра Андр., врачъ **Поповъ** Петръ Павл.

Ольгинское-Мясницкое 3-е (Скорняжный п., д. Городской Управы). Попечит. **Самарина** Вѣра Савв., законоучит.: **Рудневъ** Вас. Ник., **Покровскій** Алдръ Григ., ст. учит. **Соколова** Над. Алдр., учит-цы: **Ботъ** Над. Андр., **Кускова** Мар. Дм., учит.: рисован. **Егоровъ** Андр. Сераф., пѣнія **Сокольскій** Ник. Ив., п.п.г., врачъ **Молчановъ** Мих. Ив., учит-цы: **Кускова** Ек. Дм., **Спиридонова** Ол. Як., **Кабинина** Над Серг.

Мясницкое 4-е (Космодаміанскій п., д. Леоновой). Попечит. **Евреинова** Ольга Алдр., законоучит. **Смирновъ** Вас. Фед., діак., ст. учит. **Перешивкина** Мар. Ил., учит-цы: **Плотникова** Мар. Петр., **Шарнгорстъ** Тат. Алдр., **Совѣтова** Над. Алдр., врачъ **Капустина** Мар. Плат.

Ольгинское-Ольховское (Жереоцовскій п., д. насл. Ермакова). Попечит. **Пузыревская** Ол. Андр., жена сс., законоуч. **Успенскій** Ал. Викт., ст. учит. **Полежаева** Евд. Ал., учит-цы: **Наумова** Мар. Петр., **Тулубьева** Над. Петр., учит.: рисов. **Тарасовъ** Ал. Никит., пѣнія **Иваненко** Алдръ Игн., врачъ **Поповъ** Петръ Павл.

Преображенское 1-е (Боженниновская ул., д. Носова). Попечит. **Котова** Варв. Ник., законоучит. **Ковганкинъ** Сим. Аф., ст. учит. **Кадомская** Анна Мих., учит-цы: **Никольская** Елизав. Григ., **Стабникова** Ант. Ив., учит.: рисов. **Горошковъ** Ник. Мих., пѣнія **Романовскій** Алдръ Тих., врачъ **Добрынина-Кроткова** Мар. Никит.

Преображенское 2-е (Можаровъ п., д. Пискарева). Попечит. **Сорокоумовская** Ан. Серг., законоучит. **Орловъ** Алдръ Мих., діак., ст. учит. **Цвѣткова** Екат. Вас., учит-цы: **Ботъ** Ольга Андр., **Егина** Варв. Мих., **Быковская** Сераф. Серг., **Романовскій** Тих. Ал., врачъ **Добрынина** Мар. Ник.

Преображенское 3-е (Боженинoвская, ул., д. Фоминой) Попечит. (вакансія), законоучит. **Малиновскій** Дм. Ник., свящ., ст. учит. **Соколова** Екат. Ив., учит. пѣнія **Романовскій** Пав. Петр., врачъ **Добрынина** Мар Ник.

Александровско-Пречистенское (Калошинъ пер., д. Городской Управы). Попечит **Цвѣткова** Елиз. Ив., вдова дсс., законоучит. **Соколовъ** Дм. Степ., свящ., ст. учит. **Бурмистрова** Раиса Дем., учительницы: **Савватѣева** Над. Вас., **Назарова** Ант. Влад., учит. пѣн. **Аракчеевъ** Дм. Игн., рис. **Когтева** Вѣра Андр.

Прѣсненское 1-е имени кн. Щербатова (Новинск. бульв., домъ Бакастова). Попечит. **Полторацкая** Варв. Алдр., законоучит. діак. **Знаменскій** Пав. Ал., ст. учит. **Семенова** Лид. Ник., учительницы: **Бѣльıова** Ек. Вл., д. ген.-л., **Синцова** Ел. Андр., д. кс., **Баженова** Ел. Ник., **Соколова** Люб. Конст., **Циммерманъ** Над. Ал., учит. рис. **Матвѣевъ** Ник. Фед., уч. пѣнія **Ковалевскій** Ив. Никан., врачъ **Молчановъ** Мих. Ив., учит. рукод.: **Тросницкая** Елиз. Георг., **Федоровская** Елиз. Олимп.

Прѣсненское 2-е (Б. Прѣсня, д. Спиридонова). Попечит кн. **Голицына** Соф. Ник., законоучит. **Садковскій** Вл. Ив., ст. учит. **Сахарова** Елиз. Вас., учительницы: **Романова** Ан. Ник., **Сахарова** Мар. Вас., **Володина** Юл. Ив., **Воронина** Ек. Конст., **Наумова** Мар. Ив., учит. рисов. **Соколовъ** Викт. Алдр., уч. пѣн. **Вишняковъ** Григ. Ник., врачъ **Витте-Фовицкая** Екат. Карл.

Маріинско-Прѣсненское (Чухинскій п., д. Сѣчиной). Попечит. **Лебедева** Лид. Ив., законоучит. **Воздвиженскій** Серг. Ив., ст. учит. **Терехова** Ант. Аник., учительницы: **Терехова** Лид. Аникит., **Побѣдинская** Варв. Ив., рис. **Сѣверная** Над. Мих., пѣн. **Федорова** Лид. Серг., врачъ **Молчановъ** Мих. Ив.

Пятницкое 1-е (Остоженка, д. Варв. Акц. Об-ва). Попечит **Урсати** Тат. Ник., законоучит. **Шумовъ** Пет. Степ., свящ., ст. учит. **Журавлева** Варв. Степ., учит., **Тулупова** Мар. Вас., **Трошина** Елиз. Фед., **Устинова** Юл. Ник., **Соболевская** Елена Христ., **Соколовъ** Ег. Афан., врачъ **Окорокова** Вѣра Як.

Пятницкое 2-е (Болотн. ул., д. Бахрушина). Попечит. **Самарина** Соф. Дм., законоуч. **Вознесенскій** Ал. Петр., ст. учит. **Курганова** Олимп. Ив., учительн.: **Тарасова** Ал. Ив., **Назарова** Ан. Дм., учит. рис. **Чичагова** Лид. Апол., учит. пѣнія **Садковскій** Вл. Ив., врачъ **Яковенко** Над. Фед.

Маріинско-Пятницкое (Б. Серпуховская, д. Ревиной). Попечит. **Булочкина** Лид. Мих., законоучит. **Разумовскій** Іоан. Іос., свящ., ст. учит. **Боголюбова** Ан. Андр., учит-цы: **Богаевичъ** Ел. Алдр., **Саитова** Екат. Арк., **Давыдова** Соф. Андр., учит. рис. **Крутова** Адел. Дм., уч. пѣнія **Бѣляевъ** Вас. Алдр., врачъ **Глаголевъ** Вл. Матв.

Пятницкое 3-е Ольгинское (Коломенскій пер., д. Бабыкиной). Попеч. **Пѣтухова** Ел. Серг., законоуч. **Отрадинскій** Серг. Петр., діак., ст. уч. **Постовская** Мар. Пав., учит-цы: **Постовская** Лид. Пав., **Герасимова** Агнія Ал., **Соболева** Ек. Ник., рис. **Голикова** Анна Алдр., уч. пѣнія **Маревъ** Игн. Мих.

Пятницкое 5-е (Климентов. пер., д. Спорова). Попеч. **Кузнецова** Елиз. Петр., законоуч. **Розановъ** Пав. Тим., ст. уч. **Волдровичъ** Сераф. Ег., учит-цы: **Бѣльская** Ан. Вас., **Троицкая** Пол. Георг., **Гвоздева** Над. Пет., **Молова** Ан. Георг., врачъ **Глаголевъ** Вл. Матв.

Рогожское 1-е (Семеновская, д. Пекина). Попеч. **Шамшина** Елиз. Алдр., законоуч. **Соколовъ** Ник. Алдр., ст. уч. **Плеханова** Анаст. Викт., учит-цы: **Фурсова** Варв. Ник., **Бѣлова** Вѣра Вас., **Иванова** Ек. Алдр., **Чижевская** Анна Серг., **Кандаурова** Алдра Вас., учит.: пѣнія **Сокольскій** Ник. Ив., рукод. **Дмитріева** Алдра Ник., врачъ **Глаголевъ** Вл. Матв.

Рогожское 2-е (Александр. слободка, город. зданіе). Попеч. **Морозова** Варв. Ал., законоуч. **Смирновъ** Ник Павл., ст. уч. **Чернышева** Вѣра Алдр., учит-цы: **Криль** Ел. Алдр., **Грузинская** Н. Н., **Мокринская** Л. Х., **Вологодская** Вѣра Ник., **Златовратская** Варв. Н., учит.: рис **Чернецовъ** Ив. Тим., пѣнія **Рубцовъ** Ал. Ник., врачъ **Глаголевъ** Вл. Матв.

Рогожское 3-е (Шелапутинск. пер., д. Купеч. О-ва). Попеч. **Дунаева** Екат. Адол., законоуч. **Глаголевскій** Серг. Иппол., свящ., ст. уч. **Лобанова** Ол. Фед., учит-цы: **Глаголева** Нат. Алдр., **Дюкова** Ол. Ник., учит.: рис. **Заботинъ** Мих. Мих., гс., пѣнія **Кожевниковъ** Ник. Ник., гс., врачъ **Бекарюковъ** Дм. Дм.

Рогожское 4-е (Николо-Ямская, гор. зданіе). Попеч. **Алексѣева** Мар. Ник. п. п. гр., законоуч. **Виноградовъ** Леон. Конст., ст. учит. **Добротворская** Елиз. Фед., учит-цы: **Эбертъ** Елиз. Ром., **Покровская** Вѣра Григ., **Тарасова** Ан. Ив., рис. **Быковская** Сераф. Серг., врачъ **Яковенко** Над. Фед.

Рогожское 5-е (Таганск. площ., д. Шапатиной). Попеч. **Солодовникова** Ан. Влад., законоуч. **Максимовъ** Ник. Ник., ст. уч. **Яблокова** Лид. Викент., учит-цы: **Доброва** Людм. Серг., **Полетаева** Над. Вас., учит.: рис. **Снѣтковъ** Алдръ Мих., пѣнія **Добровольскій** Алдръ Фед., врачъ **Глаголевъ** Вл. Матв.

Самотецкое (Божедомскій, д. Ксенофонтовой). Попеч. **Астрова** Алдра Мих., законоуч. **Соколовъ** Серг. Ник., діак., ст. уч. **Филатова** Зин. Вас., учит-цы: **Полетаева** Анаст. Вас., **Державина** Вѣра Дм., учит.: **Сумскій** Серг. Пав., **Касимовъ** Алдръ Серг., врачъ **Криличевскій** Мих. Зах.

Серпуховское 1-е (Б. Полянка, д. Феррейнъ). Попеч. **Ляпинъ** Мих. Илліод., сс., попеч. **Коврайская** Екат. Фед., законоуч. **Померанцевъ** Ник. Сем., ст. уч. **Зданевичъ** Авг. Вас., учит-цы: **Шемякина** Ол. Мих., **Нагорова** Вѣра Ив., **Киселева** Екат. Вас., **Данилина** Зин. Никит., учит.: рис. **Румянцевъ** Ник. Серг., пѣнія **Сущковскій** Ник. Георг.. врачъ **Яковенко** Над. Фед.

Серпуховское 2-е (Серпух. ч. 2 уч., гор. зданіе). Попеч. **Ноева** Ел. Григ., законоуч. **Остроумовъ** Ник. Конст., ст. уч. **Хвастунова** Зин. Мих., учит-цы: **Короткова** Мар. Ант., **Гофманъ** Марг. Евг., **Лашина** Ант. Митр., учит.: рис. **Федоровъ** Мих. Фед., пѣнія **Бучеровъ** Конст. Вас., врачъ **Глаголевъ** Вл. Матв.

Смоленское (Новинск. бул., д. Котлерева). Попеч. **Герье** Ел. Влад., д. д. с.с., законоуч. **Владиславлевъ** Влад. Серг., ст. уч. **Александрова** Ол. Петр., дсс., учит-цы: **Захарова** Ан. Петр., **Коровина** Мар. Алдр., учит.: рис. **Касцовъ** Кап. Григ., пѣнія **Аракчеевъ** Дм. Игн., врачъ **Яковенко** Над. Фед.

Смоленское 2-е (Новинск. бул., д. Котлерева). Попеч. кн. **Трубецкая** Ол. Ник., законоуч., **Вишняковъ** Вас. Павл., ст. уч. **Фишеръ-фонъ-Альбахъ** Ол. Эд., учит-цы: **Соколова** Лид. Фед., **Лавриненкова** Алдра Ник., учит.: рис. **Сахарова** Мар. Ив., пѣнія **Кулебакинъ** Петръ Ив., врачъ **Яковенко** Над. Фед.

Сокольническое 1-е (Сокольническій проѣздъ, зд. Гор. Упр.). Попеч. **Остроухова** Над. Петр., законоуч. **Соловьевъ** Ник. Петр., свящ., ст. уч. **Гребнеръ** Алдра Влад., учит-цы: **Васильева** Вѣра Діод., **Кушенская** Ан. Мих., **Соловьева** Ан. Андр., учит.; **Протопоповъ** Степ. Серг., **Уразовъ** Алдръ Алдр., врачъ **Поповъ** П. П.

Сокольническое 2-е (Сокольничье п., д. 4). Попеч. **Михельсонъ** Над. Мих., законоуч. **Крыловъ** Алдръ Ив., свящ., ст. уч. **Соколова** Зин. Алдр., учит.: **Кулюкина** Екат. Льв., **Шведова** Лид. Мод., **Большаковъ** Анат. Пет., **Гречушкинъ** Серг. Ив., врачъ **Добрынина** Мар. Ник.

Сокольническое въ память А. С. Пушкина (2-я Сокольнич., д. Хлопотина).

Попеч. **Павлова** Ол. Алдр., законоуч. **Махаевъ** Пав. Мих., діак., ст. уч. **Коломенская** Над. Вас., учит-цы: **Дмитріева** Клавд. Ив., **Корчагина** Нат. Ник., учит.: рис. **Тычинкинъ** Мих. Мих., пѣнія **Кедрова** Ел. Серг., врачъ **Поповъ** Петръ Павл.

Сокольническое 4-е (Черныш. пер., д. Самцова). Попеч. **Стахѣева** Ольга Як., законоуч. **Воздвиженскій** Вас. Серг., свящ., стар. учит. **Ечеистова** Мар. Вас., учит.: **Павлинова** Над. Ив., **Шахова** Ан. Сем.. **Успенская** Над. Ив., **Болотникова-Ильина** Ан. Петр., **Чичагова** Лид. Аполл., врачъ **Поповъ** П. П.

Сокольническое имени Н. И. Боева (Стромынка, соб. д.). Попеч. **Михельсонъ** Над. Мих., законоуч. **Крыловъ** Алдр. Ив., стар. учит. **Соколова** Зин. Алдр., учит.: **Кулюкина** Ек. Льв., **Шведова** Лид. Мод., **Комаровъ** Ник. Кондр., врачъ **Добрынина-Кроткова** Мар. Никит.

Срѣтенское 1-е (Божедомскій, д. Кудрявцева). Попеч. **Островская** Над. Ник.. законоуч. **Бардинскій** Фед. Фед., діак., стар. учит. **Шипина** Юл. Павл., учит.: **Ярошевичъ** Ан. Мих., **Яськова** Лид. Ив., учит. рисов. **Мироновичъ** Петръ Никанд., уч. пѣнія **Елисѣевъ** Ал. Ив., врачъ **Капустина** Мар. Плат.

Срѣтенское 2-е (Драчевская, д. Васильева). Попеч. **Челнокова** Елиз. Пав., законоуч. **Лебедевъ** Серг. Конст., діак., стар. уч. **Шмакова** Над. Вас., учит.: **Сербина** Мар. Петр.. **Соколова** Люб. Фед., **Малявинъ** Ив. Ник., **Касимовъ** Алдръ Серг., врачъ **Витте-Фовицкая** Ек. Карл.

Маріинско Срѣтенское (Б. Спасскій, д. Грибова). Попеч. **Духовская** Ол. Евг., законоуч. **Соловьевъ** Евд. Ник., стар. учит. **Боголѣпова** Ек. Алдр., учит.: **Шанина** Ел. Ал., **Лебедева** Ир. Павл., учит. рис. **Сѣверная** Над. Мих., учит. пѣнія **Смирновъ** Ник. Дм., врачъ **Криличевскій** Мих. Зах.

Сухаревское-Ольгинское (Скорняжный пер., д. Город. Общ. Управ.). Попеч. **Самарина** Вѣра Савв., законоуч. **Покровскій** Алдръ Григ., свящ., стар. учит. **Соколова** Над. Алдр., учит.: **Спиридонова** Ол. Як., **Рябинина** Над. Серг., уч. рис. **Егоровъ** Фед. Сераф., учит. пѣнія **Сокольскій** Ник. Ив., врачъ **Молчановъ** Мих. Ив., учит.: **Кускова** Мар. Дм., **Кускова** Екат. Дм., **Ботъ** Над. Андр , законоуч. **Рудневъ** Вас. Ник.

Сущевское 1-е имени Д. Ф. Самарина (Долгоруковская, д. Смирновыхъ). Попеч. **Пальчикова** Мар. Ник., дсс., законоуч. **Звѣревъ** Дм. Ал., стар. учит. **Кубасова** Ан. Вас., учит.: **Болотова** Ант. Вл., **Варгина** Люб. Ник., учит. рисов.: **Мануйлова** Соф. Ник., **Елисѣевъ** Ал. Ив., учит. ремесл. клас. **Захарова** Люб. Тим.

Сущевское 2-е (Долгоруковская, домъ Захаровой. Попечит. **Якунчикова** Мар. Фед., законоуч. **Преображенскій** Евг. Вас., свящ., стар. учит. **Некрасова** Алдра Сем., учит.: **Морозова** Мар. Елис., **Павловская** Над. Митр., **Нентцель** Пол. Богд., **Свѣчина** Екат. Мих., учит. рисов. **Ивановъ** Алдръ Пав., учит. пѣнія **Аракчеевъ** Дм. Игн., врачъ **Капустина** Мар. Ил.

Таганское 1-е (Грязной пер., д. Конкиной). Попеч. **Корзинкина** Сераф. Ник., законоуч. **Красновскій** Вит. Аникит., стар. учит. **Соцъ** Екат. Ив., учит.: **Руднева** Ан. Пав., **Соколова** Ан. Ал., уч. пѣнія **Богородицкій** Алдръ Ил., сс., уч. рисов. **Волнухинъ** Серг. Мих., врачъ **Бекарюковъ** Дм. Дм.

Таганское 2-е (Б. Алексѣевская, домъ Черткова). Попеч. **Варенцова** Мар. Ник., законоуч. **Бѣляевъ** Георг. Ал., стар. уч. **Правдина** Алдра Герм., учит.: **Суслова** Мар. Як , **Познякова** Лид. Арк., учит. рисов. **Алексѣевъ** Петръ Ал., уч. пѣнія **Кучеренко** Дм. Митр., врачъ **Яковенко** Над. Фед.

Тверское 1-е (Б. Бронная, д. Живаго, кв. 24). Попеч. **Шамшина** Людм. Алдр., законоуч. **Пшеничниковъ** Алдръ Ив., стар. учит. **Бѣляева** Калер. Ник., учит.: **Унтенговенъ** Ант. Карл., **Щарнгорстъ** Вѣра Алдр., учит. пѣнія **Бѣляевъ** Вас. Алдр., учит. рисов. **Щарнгорстъ** Тат. Алдр., врачъ **Молчановъ** Мих. Ив.

Тверское 2-е (Б. Бронная, д. Зиловой). Попеч. **Ермолова** Ек. Петр., законоуч. **Садковскій** Вл. Ив., стар. учит. **Меллинъ** Люб. Дм., учит. **Молчанова** Федос. Ив., **Киселева** Мар. Петр., учит. рисов. **Балласъ** Мар. Карл., учит. рук. **Павловичъ** Ол. Марк., учит. пѣнія **Садковскій** Вл. Ив., врачъ **Криличевскій** Мих. Зах.

Александровско-Тверское (Арбатская площ., д. Бабурина). Попеч. **Гартунгъ** Ол. Алдр., стар. учит. **Богаевская** Нат. Мих., учит.: **Щербина** Мар. Мих., **Есипова** Люб. Дм., законоуч. **Арбековъ** Ив. Дм., свящ., учит. пѣнія **Калинниковъ** Викт. Серг., учит. рисов. **Сероновъ** Алдр. Вас., врачъ **Окорокова** Вѣра Як.

Хамовническое 1-е (Бл. Дѣвичьяго поля, д. Ганешиныхъ). Попеч. **Лопатина** Екат. Мих., законоуч. **Пшеничниковъ** Алдр. Ив., свящ., стар. учит. **Назарова** Екат. Фед., учит.: **Пыхтѣева-Кокуева** Варв. Мих., **Колечицкая** Ольг. Павл., **Бликова** Ан. Алдр., **Кастальскій** Алдръ Дм., врачъ **Окорокова** Вѣра Як.

Хамовническое 2-е (Б. Воздвиженскій, д. Ганешина). Попечит. **Загоскина** Ан. Ник. ж. дсс., законоучит. **Отрадинскій** Серг. Петр., стар. учит. **Брандтъ** Лид. Евгр., учит.: **Тихомірова** Над. Конст., **Терновская** Соф. Серг., учит. рисов. **Балашова** Елиз. Петр., учит. пѣнія **Рѣчменскій** Серг. Ник., врачъ **Окорокова** Вѣра Як.

Хамовническое въ память А. С. Пушкина (Б. Царицынская, д. Кислякова). Попеч. **Пушкина** Над. Алдр., законоуч. **Святославскій** Ив. Ив., старш. учит. **Постникова** Ан. Вас., учит. **Горлицына** Ан Леонид., **Балкашина** Ек. Ник., учит. рисов. **Крутова** Адел. Дм., учит. пѣнія **Бучеревъ** Конст. Вас., врачъ **Окорокова** Вѣра Як.

Харитоньевское (Б. Харитон. пер., городск. зданіе). Попеч. **Мамонтова** Елиз. Григ., законоуч. **Протопоповъ** Ив. Петр., свящ., ст. учит. **Сидорова** Елиз. Петр., учит-цы: **Бакшеева** Лидія Андр., **Петрова** Над. Ник., учит. рис. **Балласъ** Мар. Карл., учит. пѣнія **Сокольскій** Ник. Ив., врачъ **Молчановъ** Мих. Ив.

Якиманское 1-е (М. Серпуховская, д. Антонова). Попеч. **Тютчева** Соф. Ив., законоуч. **Лепарскій** Исм. Павл., старш. учит. **Постникова** Мар. Вас., учит-цы: **Заикина** Екат. Алдр., **Щеглова** Екат. Мих., учит. рисов. **Бушина** Нат. Як., учит. пѣнія **Шевелевъ** Викт. Мих., врачъ **Яковенко** Над. Фед.

Якиманское 2-е (Шаболовка, д. Давыдова). Попеч. **Ершова** Вѣра Ив., дочь плк., законоуч. **Цвѣтковъ** Ник. Ник., ст. учит. **Артемьева** Над. Елис., уч-цы: **Терновская** Вѣра Серг., **Мархилевичъ** Вѣра Ив., учит. рис. **Келлатъ** Мих. Сам., учит. пѣнія **Смирновъ** Ник. Дм., врачъ **Глаголевъ** Вл. Матв.

Яузское (Н. Басманная, д. Ермаковой). Попеч. **Шемякина** Алдра Фед., законоуч. **Сахаровъ** Пет. Мих., діак., ст. учит. **Давыдова** Нат. Ник., уч-цы: **Морозова** Алдра Ал., **Колтыпина** Ол. Алдр., учит. рукод. **Каблукова** Соф. Ал., учит. рисов. **Веселовскій** Викт. Ал., учит. пѣнія **Добровольскій** Алдръ Фед., врачъ **Поповъ** Пет. Павл.

Городское ремесленное имени бр. Бахрушиныхъ (Фалѣевскій, д. Бахрушиныхъ). Попеч. **Пѣтухова** Елена Серг., завѣд. **Воронова** Соф. Эмил., законоуч.: **Устинскій** Пет. Ив., діак., **Юстовъ** Ник. Алдр. діак., учит.: **Постовская** Мар. Павл., **Соболева** Ек. Ник., **Сахарова** Мар. Ив., **Маревъ** Игн. Мих., **Пелевина** Мар. Ал., **Ламухина** Глаф. Вас., **Бляблина** Ир. Степ., **Пилацкая** Анна Геральд.

ЦЕРКОВНО-ПРИХОДСКІЯ ШКОЛЫ.

При ц-ви Свв. Адріана и Наталіи на 1-й Мѣщанской—женская, основ. въ 1885 г. Попеч. **Щербакова** Ольга Мих., п. п. гр., завѣд. **Рубинъ** Пет. Вас., протоіер. наст. ц-ви, законоуч. **Смирновъ** Ник. Иллар., псалмщ., учит. **Остроухова** Екат. Фил., учит. пѣн. регентъ **Златницынъ** Вик. Мих.

При ц-ви Св. Александра Невскаго Благов. кн., при центр. пересыльн. тюрьмѣ, на Долгоруковской ул.—одноклассная. Попеч. **Кравченко** Петр. Куз., плк., учит. **Бѣляникова** А. С.

При Алексѣевскомъ женскомъ монастырѣ, на Красносельской ул.—на 55 учащихся. Завѣд. монастырск. начальство.

При ц-ви Благовѣщенія Пр. Богородицы, въ Благовѣщенск. пер., бл. Тверской. Завѣд. наст. ц-ви, попеч. **Найденовъ** Пав. Ст., законоуч. **Соболевъ** Ал., учит. **Соболевъ** С.

При ц-ви Благовѣщенія Пр. Богородицы, въ Петровск. паркѣ. Учит. **Смирнова** А. С.

При ц-ви Богоявленія Господня, въ Дорогомиловѣ. Содерж. церковно-приход. попеч. Препод. чл. причта.

При ц-ви Богоявленія Господня, что въ Елоховѣ, при Богоявленскомъ братствѣ. Препод. 3 учительн.

При Богоявленскомъ мужскомъ монастырѣ, на Никольской ул.—двухклассная. Попечит. еписк. **Трифонъ**, завѣд. игум. **Іона**, законоуч. свящ. **Чамовъ** С. М., препод.: **Соколовъ** А. Н., **Звѣревъ** Д. А., **Петровъ** И. Г.

При ц-ви Пр. Василія Исповѣдника, въ Новой деревнѣ, за Рогожской заст. Предсѣд. **Прокунинъ** Ив. Фед., завѣд. свящ. **Орловъ** Серг. Мих.

При ц-ви Василія Кесарійскаго, на Б. Тверской-Ямской. Законоуч.: свящ. **Разумихинъ** Арс. Ив., діак. **Делицынъ** Ник. Петр. и псалмщ. **Нечаевъ** Вас. Петр., учит.: **Нечаева** Мар. Пет., **Розанова** Ол. Петр., учит. **Покровскій** Алдръ Петр.

При цер. Введенія во храмъ Прес Дѣвы Маріи, при Маріинскомъ женск. Епарх. учил., на Ордынкѣ. Образцовая церковно-приходская школа. Попечит. **Яковлева** М. П., препод.: діаконъ **Померанцевъ** Н. Сем., **Дмитрова** Ан. Конст.

При цер. Воздвиженія Честн. Животв. Креста Господня, на Ст. Божедомкѣ. Попечит. церк. стар. **Суровцевъ** Алдръ Афан., учит. псалмщ. **Піуновскій** Ник. Алдр.

При цер. Вознесенія Господня, на Б. Серпуховской—мужская «Шанинская». Завѣд. и законоучит. свящ. **Фаворскій** Ал. Ив., препод.: псалмщ. **Державинъ** Ник. Дм., **Соколова** Вар. Афан., **Стеблева** Вар. Ник.

При цер. Вознесенія Господня, на Б. Серпуховской—женская «Вознесенская». Завѣд. и законоучит. свящ. **Разумовскій** Ив. Ос., препод.: псалмщ. **Нечаевъ** Ал. Ал., **Цвѣткова** Соф. Пав., **Іоакиманская** Ан. Ал., попеч. **Гурьевъ** Вас. Пав.

При цер. Вознесенія Господня, на углу Гороховск. и Вознесенск. ул. Попечит. **Константиновъ** Маркъ Троф., завѣд. свящ. **Покровскій** Ал. Григ.

При Вознесенскомъ Дѣвич. монаст., въ Кремлѣ, двухклассная, находящ. подъ Высочайшимъ покровит. Ея Императорскаго Высочества Великой Княгини **Елисаветы Ѳеодоровны**. Попечит. игум. **Евгенія**, завѣд. протоіер. **Пшеничниковъ** Алдръ., законоучит.: діак. **Соколовъ** Валент. Ник., діак. **Виноградовъ** Ник. Мих., препод.: рясофорн. монах. **Волкова** Екат., **Крылова** Екат., **Марія** и **Агриппина**.

При цер. Воскресенія Христова, на Семеновск. кладб., одноклассная женская. Завѣд. наст. свящ. **Недумовъ** Влад. Сем., законоучит. діак. **Преферансовъ** Мих. Ник., учит-ца **Черткова** Юл. Вас., попеч. **Ковалевъ** Андр. Пет.

При цер. Воскресенія Христова, по 5-му Монетчик. п. Завѣд. протоіер. **Сахаровъ** Пет. Ник., преподаютъ 3 учителя и 1 учит-ца.

При цер. Воскресенія Христова, въ Барашевск. пер., одноклассная. Завѣд. свящ. **Постниковъ** Вас. Ив., законоучит. діак. **Скворцовъ** Пет. Тим., учит-ца **Скворцова** Ан. Пет.

При цер. Воскресенія Христова, въ Даниловской слоб., смѣшанная. Попечит. **Мещерина** Мар. Яков., п. п. гр., законоучит. свящ. **Любимовъ** Пав. Георг., учит.: **Полевой** Ив. Ал., **Романовъ** Н. С., учит-цы: **Пономарева** Н. Д., **Соколова** Н. А.

При цер. Воскресенія Христова, что въ Таганкѣ, на уг. Пустой и Семеновск. ул. Завѣд. свящ. **Красновскій** Ник. Аникит., препод.: чл. причта, учит. и учит-цы.

При цер. Воскресенія Словущаго, близъ Калужск. заст., на Андреевскомъ пр. Попечит. врем. **Правотарховъ** Илья Род., завѣд. свящ. **Краснопольскій** Левъ Вас., препод. остальн чл. причта и учит-ца **Зернова** Мар. Ал.

При цер. Всѣхъ Святыхъ и Св. Троицы, при больн. корпусѣ Набилковской богад., въ Протопопов. пер. Попечит. **Филиппъ** М. Д., препод.: свящ. **Знаменскій** Мих. Пет., діак. **Владиславлевъ** Ал. Ник., **Возницына** Вар. Влад., **Пименова** В. В.

При цер. Всѣхъ Святыхъ, на Кулишкахъ, у Варварск. вор. Попечит. **Смирновъ** Ник. Мих., п. п. гр., законоучит. свящ. **Никольскій** Ив. Вас., учит.: **Вершинскій** Ив. Пет., **Ермолаевъ** Серг. Григ.

При цер. Всѣхъ Скорбящихъ Радости Богоматери, на Зацѣпской пл. Попечит. **Сыровъ** Григ. Ал., законоучит. свящ.: **Потаповъ** Алдръ Ник., **Смирновъ** Пет. Фед., діак. **Смирновъ** Веніам. Фед., учит.: **Соколова** Ол. Сем., **Машнина** Люб. Пет., **Смирнова** Антонина Веніам.

При цер. Всѣхъ Скорбящихъ Радости, Общежит. женск. мон. (Скорбященскомъ), бл. Бутырской заст., одноклассная; откр. въ 1900 г., содерж. на средства монаст., дѣтей учащ. 46 чел., всѣ они пользуются учебниками отъ монаст. и монастырскимъ обѣдомъ. Завѣд. школой свящ. **Сперанскій** І. Пав.

При цер. Св. Георгія Побѣдоносца, на Красной горкѣ, Моховая ул. Попеч. **Косяковъ** Серг. Дм., завѣд. свящ. **Скворцовъ** Ник. Ал., препод. мѣстн. причтъ и учителя.

При цер. Георгія Побѣдоносца, что въ Яндовѣ, на Садовнической ул. Попеч. **Колгановъ** Никит. Ал., п. п. гр., завѣд. свящ. **Юваловъ** Вас. Андр., законоуч. діак. **Добронравовъ** Алдръ Ив., препод. псалмщ.: **Соколовъ** Серг. Андр., **Русовъ** Аркад. Ник.

При Даниловомъ мужск. монаст., бл. Серпуховской заст. Попеч. архим. **Тихонъ**, препод:. **Богословскій** Сергѣй, **Вознесенскій** Мих.

При цер. Свв. Девяти Мучениковъ въ Б. Девятинскомъ пер., бл. Повинскаго бульв. Препод. чл. мѣст. причта.

При цер. Св. Ермолая Священномуч., на Б. Садовой ул. Попеч. **Арсеньева** Над. Вас., учит.: **Соловьева** Над. Ал., законоуч. мѣст. причтъ.

При Зачатіевскомъ дѣвич. монаст., на Остоженкѣ. Попечит. игум. **Валентина**, законоуч. діак.: **Ильинскій** Пет. Серг., **Лебедевъ** Серг. Дм., **Палладинъ** Мих. Петр., препод. послушн. **Пятикрестовская** Ол. Вас.

При Знаменскомъ мужск. монаст., на Варваркѣ. Попеч. архим. **Товія**, законоуч. діак. **Богословскій** Мих.

При цер. Св. Иліи Пророка, имен. Обыденнаго, бл. Пречистенскихъ воротъ между 1 и 2 Ильинск. пер. Завѣд. и законоуч. свящ. **Соколовъ** Андр. Ив., законоуч. діак. **Румянцевъ** Пав. Фед., учит-ца **Пятницкая** Вар. Ник., учит.: **Протопоповъ** Алдръ Вл., **Протопоповъ** Серг. Влад., **Любимовъ** Евг. Алдр., **Величкинъ** Серг. Андр., попеч.: **Кошнинъ** Влад. Дм., ком. сов., **Бурышкинъ** Афан. Вас., п. п. гр.

При цер. Св. Іоанна Предтечи у Креста, на 1 Мѣщанск. ул. въ Б. Знаменскомъ пер. Попеч. **Козновъ** Ег. Макс., завѣд. свящ. **Флеринъ** Вас. Петр., законоуч. діак. **Соколовъ** Мих. Серг., псалмщ. **Богоявленскій** Ал. Алдр., учит-ца **Остроумова** Екат. Вас.

При цер. Свв. Іоакима и Анны Богоотецъ, на Б. Якиманкѣ ул. Завѣд. свящ. **Крыловъ** Алдръ Дм., законоучит.: діак. **Виноградовъ** Вас. Прох., псалм. **Никологорскій** Алдръ Сем., учит-цы: **Рождественская** Мар. Петр., **Яхонтова** Елена Виссар.

При цер. Св. Іоанна Предтечи, что подъ Боромъ, въ Черниговск. пер. Попеч. **Грачевъ** Серг. Ник., п. п. гр., препод.: діак. **Сахаровъ** Серг. Алдр., псалмщ. **Шкинскій** Серг. Серг., учит. **Владимірская** Марія Фед.

При цер. Свв. Климента и Петра священномуч., на Пятницкой ул. Попеч. **Лямина** Елиз. Сем., вд. дсс., завѣд. свящ. **Парусниковъ** Ал. Серг., препод. псалмщ.: **Успенскій** Серг. Мих., **Казанцевъ** Серг. Ник.

При цер. Св. Максима Блаженнаго на Варваркѣ, —причислена къ Знаменской церк.-приходск. школѣ и участвуетъ взносомъ на нужды школы.

При цер. Св. Марона Чуд., что въ Старыхъ Панѣхъ, на Бабьемъ городкѣ. Попеч. **Герасимовъ** Ник. Ал., куп., препод.: свящ. **Лаврентьевъ** Серг. Вас., діак. **Синьковскій** Ник. Вас., псалмщ. **Успенскій** Ник. Викт., **Успенская** Анаст. Дм.

При Никитскомъ Дѣвич. монаст., на Б. Никитской,—Никито-Романовская, завѣд. игум. **Паисія**, попеч. **Финляндскій** Пав. Ник., п. п. гр., законоуч. свящ. **Владиславлевъ** Фед. Геор., препод. **Сѣдова** Мар. Мих.

При цер. Св. Николая Чуд., что въ Пыжахъ, на Б. Ордынкѣ. Завѣд. свящ. **Орловъ** Конст. Як., законоуч.: свящ.: **Орловъ** К. Я., **Копьевъ** Влад. Алдр., діак. **Антиповъ** Пав Евгр. псалмщ. **Закатовъ** Серг. Серг., препод.: діак.. **Померанцевъ** Ник. Сем., **Борисоглѣбскій** Веніам. Степ., псалмщ.: **Свитинскій** Ив. Ив., **Прусаковъ** Серг. Ив., учит-цы: **Успенская** Зин. Вас., **Озерецковская** Мар. Конст., **Успенская** Ан. Гавр., **Розанова** Мар. Пет., учит. рисов. **Комаровъ** Фед. Андр., врачъ **Сербскій** Алдръ Матв.

При цер. Св. Николая Чуд., что на Студенцѣ—Семеновская ул. Попеч. **Щербаковъ** Макс. Петр.. п. п. гр., завѣд. свящ. **Недумовъ** Ник. Сем., препод.: **Величкинъ** Ив. Вас., **Боголѣповъ** К., **Ансерова** Е. М., **Соколовъ** В. С., **Боголѣповъ** Д., **Побѣдинскій** С.

При цер. Св. Николая Чуд., что на Пупышахъ, въ Пупышевскомъ пер. Завѣд. протоіер. **Остроглазовъ** Конст. Троф., попеч. **Пузаковъ** Мих. Ром., моск. куп., препод.: діак.: **Лепехинъ** Ал. Вас., **Отрадинскій** Серг. Ив., **Скворцовъ** Вас. Фед., **Румянцевъ** Вас. Ал., **Подобѣдова** Ак. Вас.

При цер. Св. Николая Чуд., что въ Толмачахъ, по Б. Толмачевскому пер. Попеч. **Лосевъ** Алрдъ Лук., ком. сов., препод.: псалмщ.: **Бѣляевъ** Вас. Алдр., **Бѣляева** Раиса Вас.

При цер. Св. Николая Чуд., въ Новомъ Ваганьковѣ, по Никольск. пер. «Имени Императора Александра III, Николо-Ваганьковская ц.-приход. женская двухклассная школа». Попеч. **Серебряковъ** Гавр. Фил., п. п. гр., препод.: протоіер. **Успенскій** Евг. Петр., псалмщ. **Некрасовъ** Ив. Алдр., **Морозова** М. А., **Панова** З. Н., **Шевыгина** Е. З.

При цер. Св. Николая Чуд., въ Хамовникахъ. Завѣд. свящ. **Добровъ** Мих. Матв., препод. свящ. **Добровъ** Мих. Матв., діак. **Лебедевъ** Вик. Ал. **Суходская** Лид. Дм., **Сироткинъ** Ксен. Ксен., **Смирновъ** Вик. Влад., **Сахаровъ** Влад. Ив.

При цер. Св. Николая Чуд., что на Щепахъ, въ Никольскомъ пер., въ вѣдѣніи приходск. попеч-ва. Препод. члены причта.

При цер. Св. Николая Чуд., на Мясницкой. Попеч-ца **Виноградова** А. И., жена куп., завѣд. свящ. **Уваровъ** Сем. Як., препод.: **Величкинъ** Н. С., **Лебедевъ** Н. Н., псалмщ.: при цер. Гребневскія Божіей Матери **Смирновъ**, **Протодіаконовъ** П. Н., **Архангельскій** С. В., **Речменскій** А. Н., **Святославская** А. И., вдова свящ., діак. **Лебедевъ** Ник. Ив., псалмщ. **Златоустовъ** Ник. Вас.

При цер. Св. Николая Чуд., что въ Драчахъ, на уг. Драчевки и Садовой ул. Предположено къ открытію въ 1903 г.

При цер. Св. Николая Чуд., что въ Голутвинѣ (Рождества Пресвятыя Богородицы), по Б. Голутвинск. пер. Попеч. **Кокушкинъ** Ник. Ник., п. п. гр., преподав.: протоіер. **Шумовъ** Петръ Степ., діак. **Сахаровъ** Петръ, псалмщ., **Бѣляевъ** Серг. Вас., учит-ца **Третьякова** Елена.

При цер. Св. Николая Чуд., что въ Дербентскомъ, по Уланскому пер., открыта въ 1902 г. Попеч. **Дмитріевъ** Пав. Ал., завѣд. свящ. **Богословскій** Ал. Ив., препод.: свящ. **Смирновъ** Серг. Вас., діак. **Крыловъ** Петръ Вас., учит. **Уварова** Елиз. Мих., **Розановъ** Георг. Алдр.

При цер. Св. Николая Чуд., Единовѣрческой, на Рогожск. кладб. Попечит. **Карякинъ** Мих. Ив., п. п. гр., препод.: свящ. **Силинъ** Як. Вас., діак. **Силинъ** Іуст. Вас., **Панкѣевъ** Ал. Макар.

При цер. Св. Николая Чуд., что въ Заяицкомъ (Преображенія Господня), въ Николо-Заяицкомъ пер., имени Афанасія Мошкина, смѣшанная — одноклассная. Откр. въ 1901 г. Попеч-ца **Мошкина** Ан. Вас., п. п. гр., строит. школы, препод.: діак. **Левкіевскій** Коз. Ник., псалмщ.: **Смирновъ** Вас. Пав., **Морозовъ** Сем. Григ., **Успенская** Ан. Тимоф.

При цер. Св. Николая Чуд., что въ Кленникахъ (Казанскія иконы Богомат.), на Маросейкѣ, одноклассная, основ. въ 1895 г. свящ. **Мечевымъ** Ал. Ал., который состоитъ попечит., завѣд. и законоучит.; препод.: діак. **Митропольскій** Вас. Вас., псалмщ.: **Хоровъ** Тим. Конст., **Бѣляевъ** Серг. Петр., діак. **Троицкій** Ив. Фед., псалмщ. **Остроумовъ** Влад. Серг.

При Никольскомъ Единовѣрческомъ монаст., на Преображенскомъ кладбищѣ. Попеч-ца игум. **Сергія**, препод.: свящ. **Орловъ** В., діак.: **Пермскій** Ник., **Успенскій** Ал.

При Новоспасскомъ Ставропигіальн. мужск. монаст., на Новоспасской площ. Попечит. канд. богосл. **Стояновскій** Евг. Ив., завѣд. архим. **Климентъ**.

При цер. Обновленія хр. Воскресенія Христова, на Остоженкѣ. Попеч-ца **Цвѣткова** Лидія Алдр., дв., завѣд.свящ. **Миловскій** Ник. Мих., законоучит. діак. **Кудринъ** Влад. Мих., учит.: **Палладинъ** М. П., **Левшинъ** С. А., **Воскресенскій** П. А.

При цер. Св. Параскевы нар. «Пятницы» (Св. Троицы Живоначальныя), на Пятницкой ул. Попечит. **Корольковъ** В. М., куп., препод.: свящ. **Сергіевскій** Вас. Филар., псалмщ.: **Покровскій** Ник. Павл., **Смирновъ** А. А., **Виноградова** Е. В., **Лихарева** С. П., **Ильинская** К. П.

При цер. Свв. Петра, Алексія, Іоны и Филиппа, при Епархіальн. свѣчн.зав., въ Посланников. пер. Препод.: свящ. **Воскресенскій** Вас. Серг., **Канардовъ** Серг. Ив., **Лебедевъ** Серг. Дм., попечит. **Телицынъ** Конст. Ник., л. п. гр.

При цер. Свв. Петра и Павла Апостоловъ, въ Лефортовѣ, на Петропавловской ул. Попечит. **Кудряшевъ** Ив. Як.. препод.: діак. **Ладожинъ** Вас Ив., псалмщ. **Березкинъ** Алдръ Леон.

При цер. Свв. Апп. Петра и Павла, на Н. Басманной ул. Попечит. **Сапожниковъ** Влад. Григ., ман. сов., препод.: члены причта, **Касимова** Мар. Мих.

При цер. Положенія Честной Ризы Господней, на Донской, одноклассная. Попечит. **Трофимовъ** Алдръ Петр., моск. куп. сынъ, препод.: **Розановъ** Серг. Гавр., діак. **Борисоглѣбскій** Веніам. Степ., псалмщ.: **Державинъ** Дм. Ив., **Архангельскій** Гавр. Дм., **Воздвиженская** Е. В., **Гумилевскій** А. Н.

При цер. Преображенія Господня, что въ Преображенскомъ, на Преображенской пл. Попечит. **Калашниковъ** Пав. Ив., препод.: **Остроумовъ** Ал. Ив., **Остроумовъ** Дм. Ив., **Марковъ** Мих. Влад., **Дмитровъ** Серг. Лавр.

При цер. Преображенія Господня, изв. подъ назв. Спасъ на Пескахъ, Арбатъ, Спасопесковская пл. Попеч-ца **Сатина** А. Н., двор., препод.: діак. **Поповъ** Ив. Павл., псалмщ. **Виноградовъ** Ив. Петр., **Парійская** О. В., **Маркова** В. Ф., псалмщ. **Добролюбовъ** Ник. Степ.

При цер. Преображенія Господня, при богад. слѣпыхъ женщинъ, на Полянкѣ въ Денежномъ пер., Преображенская школа грамоты. Попечит. свящ. **Соловьевъ** Руфъ Ив., преп. **Иванова** Елена Ивановна.

При цер. Рождества Пр. Богородицы, на Бутырской ул. Попечит. **Соскинъ** Дм. Онис., п. п. гр., завѣд. и законоуч. протоіер. **Вознесенскій** Ник. Фед., преподав.: свящ. **Соколовъ** Ник. Григ., діак. **Поповъ** Серг. Конст., псалмщ.: **Смирновъ** Мих. Ал. **Горскій** Ал. Троф., **Финикова** Антон. Григ., **Шувалова** Люб. Вас. **Глаголева** Мар. Мих.

При цер. Рождества Пр. Богородицы, на Плющихѣ. Попечит. **Выгодчиковъ** Ник. Ал., препод.: свящ. **Орловъ** Фед. Серг., **Страховъ** Ив. Ник., **Скворцовъ** Петръ Серг.

При цер. Рождества Пр. Богородицы, на уг. Петровки и Столешникова пер. Попеч-ца: **Модестова** А. И., жена протоіер., препод. **Зилова** Агл. Л. и др.

При цер. Рождества Пр. Богородицы, при Ремесленной богад., во 2-мъ Волхонскомъ пер., школа-пріютъ, наход. въ вѣдѣніи Москов. Ремеслен. сословія. Препод. 8 учителей.

При цер. Рождества Св. Іоанна Предтечи, что за Прѣсней, въ М. Предтеченпер. Попечит. **Постольскій** Конст. Ник., инж.-техн., препод. свящ. **Луневскій** Ник. Ив., діак. **Третьяковъ** Ник. Ив., и 2 учителя.

При цер. Пр. Сергія Радонеж. Чуд. (Св. Живонач. Троицы), на Вороньей ул.—двухклассная, на правахъ 2 разряда, ученик. 130 мальч. Попеч. **Ильинъ** А. Алдр., п. п. гр., препод. 6 псалмщ.

При цер. Пр. Сергія Радонеж. Чуд., что въ Пушкаряхъ (Св.Троицы Живонач.), въ Б. Сергіевск. пер., бл. Срѣтенки, одноклассная «Сергіево - Пушкарская». Попеч. **Смирновъ** Пант. Мих., моск. куп., завѣд. и законоуч. свящ. **Рождественскій** Вас. Вас., препод. діак. **Успенскій** Серг. Ив., **Ключаревъ** Мих. Пав., **Цвѣткова** Капит. Алдр., псалмщ. **Ярре** Дм. Фед., **Казанскій** Влад. Серг.

При цер. Пр. Симеона Столпника, что за Яузой, на Николо-Ямской ул., одноклассная. Попеч. церк. стар. **Егоровъ** Геор. Коз., моск. куп., препод.: свящ. **Беневоленскій** Влад. Пав., съ причтомъ.

При цер. Свв.Сорока Мучениковъ, на Новоспасской пл. Попеч. **Борисовъ** Дм. Борис., препод.: мѣст. причтъ и учителя.

При цер. Сошествія Св. Духа на Апостоловъ, на Лазаревомъ клад. Попеч. **Чичеринъ** Вл.Вас., п. п. гр., завѣд. свящ. **Остроуховъ** Влад. Филип., препод. свящ.. **Миролюбовъ** Ал. Дм., **Соколовъ** Ал. Вас., **Соколова** А. А.

При цер. Спаса Всемилостиваго, на Дорогомил. кладб. Попеч. **Кузьмичева** Ол. Ив., препод. мѣст. причтъ, учит. **Виноградова** Алдра Дм.

При цер. Спаса Преображенія, на Пескахъ, Каретный рядъ, въ Б. Спасскомъ пер. Попеч. **Малюшинъ** Алдръ Ив., п. п. гр., препод.: протоіер. **Петропавловскій** Ив. Дм., свящ. **Соколовъ** Ник. Евд., псалмщ. **Левкіевскій** Вяч. Ник., **Котовъ** В. Е., **Загорская** Л. Д. **Петропавловская** Е. И.

При цер. Спаса Преображенія, что въ Пушкаряхъ, на Срѣтенкѣ. Завѣд. протоіер. **Никольскій** Алдръ Вас., препод.: діак. **Свѣтлаевъ** Вас. Вас., псалмщ. **Виноградовъ** Алдръ Влад., **Смирнова** А. В., **Владиславлева** Е. Я., **Троицкая** А. М.

При цер. Спаса Преображенія, на Б. и М. Спасск. ул. Попечит. **Фомичевъ** Ал. Вас., п. п. гр., препод.: причтъ и учит-ца.

При Срѣтенскомъ мужск. монаст., на Б. Лубянкѣ, для мальчиковъ (35 челов.), состоитъ въ полн. завѣд. монаст. начальства, препод. **Цвѣтковъ** Алдръ.

При Страстномъ дѣвич. монаст., на Страстной пл., двухклассная на 80 дѣв., содерж. на монаст. средства. Попеч. игум. **Сергія**, препод.:два свящ. и три учит-цы.

При цер. Св. Троицы Живонач., при Сиротск. дѣтск. пріютѣ бр. Бахрушиныхъ, въ Сокольникахъ, для воспитанниковъ пріюта; учителя еще не назнач., а законъ Бож. будетъ препод. свящ. **Ивановскій** Сем. Алдр.

При цер. Св. Троицы Живонач., въ Кожевникахъ, въ Троицкомъ пер.Попечит. **Тиль** Іос. Андр., п. п. гр., препод.: свящ. **Левитскій** В. И., діак. **Ильинъ** Петръ, **Якобовскій** П., **Бѣлева** Е, **Егорова** Е.

При цер. Св. Троицы Живонач., въ Кожевникахъ, въ Троицкомъ пер., въ вѣдѣніи Кирилло-Мефодіев. братства. Попеч. **Тиль** Іос. Андр., п. п. гр.

При цер. Св. Троицы Живонач., на 2 Мѣщан. ул., въ Капельскомъ пер., «Баевская». Попечит.: **Баевъ** Ник. Козм., п. п. гр **Баева** Пел. Алдр., препод.: свящ. **Соколовъ** Ал. Пет., **Каптеревъ** Мих. Серг., **Скворцова** Екат. Григ., псалмщ. **Истринъ** Ив. Вас., **Златницынъ** Вик. Мих.

При цер. Св. Троицы Живонач., на Пятницк. клад., одноклассная, препод. чл. причта.

При цер. Св Троицы Живонач., что въ Никитникахъ, Старая пл., въ Грузинск. пер. Завѣд. и законоуч. свящ. **Кудрявцевъ** Ив. Андр., препод.: **Архангельская** Варв. Ник., попеч. **Александровъ** Алдръ Вас., п. п. гр.

При цер. Св. Троицы Живонач., Самотека, въ Б. Троицк. пер., не открыта.

При цер. Св. Троицы Живонач., на Сыромятнич ул. Попеч. **Бубновъ** Сем. Фед., п. п. гр., препод.: діак. **Захаровскій** Петръ Мих., **Земская** Кл. Гр., псалмщ. **Богоявленскій** Влад. Вас.

При цер. Св. Троицы, что въ Покровскомъ (Св. Ирины Муч.), на Ирининской ул. Препод.: мѣстн. причтъ и учит-цы: **Соколова** Екат. Кир., **Воздвиженская** Пр. Алдр.. **Цвѣтаева** Алдра Львов.

При цер. Св. Троицы Живонач. и Введенія во Храмъ Пр. Богородицы, на Новоблагословен. ул. Попеч. **Сафоновъ** Вас. Ил., дирек. Моск. консерв., препод.: протоіер. **Звѣздинскій** Ив. Гавр., **Орловъ** Вас., **Троицкій** Дм., псалмщ. **Щукинъ** Род. Род.

При цер. Св. Филарета Милостиваго, при Филаретов. Епарх. уч., въ М. Харитоньевскомъ пер., образцовая одноклассная цер.-приходская школа (при Филарет. учил.). Завѣд. инсп. клас. свящ. **Сахаровъ** Ник. Ал., препод.: свящ. **Продіаконовъ** Ник. Ив., діак. **Меандровъ** Алдръ Ив., **Зиновьева** Людм. Серг.

При цер. Св. Филиппа Митропол., на 2 Мѣщанской ул., въ Пальчик. пер., откр. въ 1897 г. Попеч.: **Колесниковы** Ив. Андр. и Ксен. Фед., п. п. гр., завѣд. свящ. **Добролюбовъ** Ал. Ник., препод.: діак. **Широкогоровъ** Пав. Ник., псалмщ. **Померанцевъ** Серг. Ил., **Добролюбовъ** Аркад. Иппол., **Соловьева** Елиз. Ник.

При цер. Пр. Харитона Исповѣдн., что въ Огородникахъ (Владимірской иконы Бож. Мат.), въ Б. и М. Харитоньевскомъ пер. Попеч. **Стахѣевъ** Ник. Дм., комм. сов., завѣд. свящ. **Меандровъ** Ал. Влад., препод.: **Мечевъ** Пав. Пет. и **Бушневская** Мар. Ив.

При Соборѣ Христа Спасителя, при хорѣ соборныхъ пѣвчихъ, одноклассная. Попеч. собор. стар. ком.-сов. **Боткинъ** Пет. Пет., завѣд. протоіер. **Казанскій** Пав. Ив., законоуч. свящ. **Писаревъ** Ник. Конст., препод. **Вишневскій** А. И.

При Чудовомъ Каѳедральномъ мужскомъ монастырѣ въ Кремлѣ, для молодыхъ иноковъ и послушниковъ, препод. состоятъ старшіе изъ братіи.

Богоявленскаго братства школа для дѣтей бѣдныхъ прихожанъ. (Посланниковъ пер., д. 18. Поч. попеч. (вакансія), законоуч. **Разумовскій** Вл Алдр., ст. учит **Колтыпина** Юл. Андр., учит-цы: **Безрадецкая** Елиз. Андр., **Зиновичъ** Над. Гавр., учит. пѣнія **Романовскій** Пав. Петр.

Александро-Маріинское Замоскворѣцное начальное училище Московскаго Купеческаго Общества (Б. Ордынка, д. 55, соб.). Предсѣд. сов. и попеч. **Найденовъ** Алдръ Алдр., п. п. гр., (пр. отъ 9—11 ч. и отъ 5—6 ч.), чл.: **Бахрушинъ** Вас. Ал., п. п. гр. **Прянишниковъ** Пет. Куз., п. п. гр., завѣд. старш. учит. **Лукинъ** Мих Ник., п. п. гр., законоуч. мужск. отдѣл. **Любимовъ** Пет. Сем., свящ., учит.: **Третьяковъ** Кл. Ив., п. п. гр., **Тороповъ** Алдръ Фед., крг., **Ширяевъ** Вл. Ал. п. п. гр., **Любимовъ** Алдръ Дм., п. гр., **Лебедевъ** Ник. Пав., п. п. гр., **Тюринъ** Пет. Ильичъ, учит. пѣнія **Золотовъ** Ив. Алдр., учит. чистопис. **Ѳедоровъ** Мих. Фед., учит. рисов. **Заикинъ** Ник. Вас., законоуч. женск. отд. **Сокольскій** Ник. Вас., діак., ст. учит. **Лукина** Над. Ив., учит.: **Юрасова** Агн. Ив., **Тинда** Ан. Ник, **Родоматская** Юл. Алдр., **Любимова** Екат. Митр., **Сокольская** Алдра Мих., **Анциферова** Мар. Серг., **Остроумова** Люд. Арк., **Протопопова** Вѣра Кл., учит. рисов. **Малявинъ** Ив. Никол., **Тороповъ** Алдръ Фед., уч. пѣнія **Золотовъ** Ив. Алдр., уч. чистопис. **Федоровъ** Мих. Фед., учит. рукод. **Доброва** Нат. Вас., **Силина** Анаст. Феоф., **Сафайлова** Евг. Алдр., врачъ **Цвѣтковъ** Алдръ Никит., фельдш. **Воскресенская** Ел. Ал.

Московское Городское Арнольдо-Третьяковское училище глухонѣмыхъ (Донская, соб. д.). Директ. **Рау** Фед. Альберт., законоуч. **Ставровскій** Н. Ив., свящ., препод. и воспит.: **Надеждинъ** Пет. Ал., **Томкѣевъ** Евг. Фед., **Морозовъ** Мих. Ник., **Коровкинъ** Ал. Ник., **Кудрявцевъ** Сер. Фед., **Григорьевъ** Геор. Гр., **Шаровъ** Геор. Вас., **Григорьевъ** Вит. Як., **Дрожжинъ** Вас. Дм., **Амбарцумовъ** Амб. Геор. **Дрожжинъ** Ал. Дм., **Митрофановъ** Фед. Митр., **Филипповъ** Дм. Фил., завѣд. женск. отдѣл. **Томкѣева** Феоф. Фед., преподав. и воспитат.: **Надеждина** Над. Гавр., **Пуговкина** Алдра Ник., **Рѣчменская** Марг. Леонид., **Надеждина** Ол. Пет., **Благовѣщенская** Мар. Ал., **Соловьева** Кл. Ал., **Амбарцумова** Нат. Амб., **Виноградова** Ника Ал., учит. рисов. и черч. **Мордашевъ** Вас. Діон., учит. бухгалт. **Карповъ** Ив. Никит., учит. рукод.: **Коржъ** Капит. Степ., **Кудрявцева** Ек. Вл., **Филиппова** Лар. Ал., учит. садов. **Александровъ** Ник. Алекс., завѣд. типогр. **Караваевъ** Алдръ Петр., врачъ **Преображенскій** Серг. Сем., надзират. больн. **Ермолаева** Праск. Петр., смотр. **Власовъ** Ник. Ив., бухгалт. **Рувимовъ** Вл. Ник., писарь **Бѣлявина** Над. Мих., экономка **Токарева** Пел. Игн., кастелянша **Кандидова** Алдра Ив.

Начальное училище обоего пола вѣдомства Московскаго Дворцоваго Управленія (Моховая, д. Дворцов. Вѣдомства).

Въ учил. приним. дѣти низшихъ служащихъ по Минист. Импер. Двора. Плата 3 руб. въ годъ, съ посторон. 12 р. въ годъ. Оконч. польз. льготой 4 разр.

Попеч. **Солини** Каз. Ив., плк., законоучит. **Троицкій** Вас. Ив., учит.: **Кузнецкая** Елиз. Дм., **Введенская** Нин. Ник., **Смиренская** Ол. Никан.

Городское мужское ремесленное училище имени бр. Бахрушиныхъ (Фалѣевскій, д. Бахрушиныхъ). Попеч. **Бахрушинъ** Конст. Петр., законоуч. **Бѣляевъ** Григ. Ал., свящ., завѣд. уч. **Шуруевъ** Вас. Дм., **Минервинъ** Вас. Серг., руков. механ. раб. **Борде** Серг. Влад.

Дворянская приготовительная школа (Спиридоновка, д. призрѣнія имени Оболонской). Попеч. **Базилевскій** Пет. Алдр., законоуч. **Чертковъ** Феокт. Вас., свящ., учит.: **Померанцева** Евд. Ник., **Бернаръ** Олимп. Андр.

Дѣтскій пріютъ Московскаго дворянства имени Наслѣдника Цесаревича Николая Александровича и Его Августѣйшей Невѣсты. Начальн. пріюта **Леонтьева** Мар. Ант., вд. плк., ея помощн. **Бѣляева** Ан. Конст., двор., учительн. **Леонтьева** Мар. Ал.

Московское училище для бѣдныхъ дѣтей и сиротъ Евангелическихъ исповѣданій (Садовая, Земляной валъ, соб. д.). Училищный совѣтъ: презид. **Соколовскій** Пав. Эм., професс., сс., вице-презид. **Рюхардъ** Георг. Дм., почет. чл.: **Дикгофъ** Генр. Генр., об. паст., **Маркъ** Мор. Фил., п. гр., **Риттеръ** Вильг., **Ришъ** Кар. Ив., **фонъ-Беренсъ** Эд. Андр., члены: **Энгельсъ** Ив. Герм., **Ронталеръ** Бенно, **Бауманъ** Эрн. Густ., **Кнауфъ** Карлъ Фед., **Бакманъ** Людв. Сам., **Рерихъ** Авг. Вас., **Мартинсенъ** Юл. Фед., **Шенъ** Роб. Богд., п. п. гр., **Граве** Алдръ Фед., пр. пов., **Пасбургъ** Андр. Ив., **Фридрихсонъ** Андр. Франц., **Гейссъ** Вл. Юл., **Маркъ** Гуго Маврик., п. п. гр., **Бартельсъ** Ив. Ив., **Бергъ** Март. Фед. сс., **Диббернъ** Карлъ, **Іогансонъ** Руд., **Штеккеръ** Ад. Матв., **Липгардтъ** Эрн. Эд., **Брюшвейлеръ** Пав. Ив., пасторъ, **Беккератъ** Авр. Ф., **Вагнеръ** Руд., **Лютеръ** Альфр. Алдр., прис. пов., **Вальтеръ** Рих., пасторъ, **Кентманъ** Пабелъ, **Винтеръ** Вильг., **Юнгъ** Гансъ, **Ферманъ** Алдръ, генер. суперинтендентъ, **Гиппіусъ** Алдръ Эд., док. мед.

Учит. персоналъ: ст. наст. и законоучит. **Бардтъ** Як. Фед., учит. надзират. **Юріанъ** Карлъ Андр., **Гобзинъ** Карлъ Ив., **Юшка** Юліусъ, **Тихоміровъ** Андр. Ив., ст. учит. **Шиллеръ** Елиз. Фед., учит-цы и надз-цы: **Розенбергъ** Цец. Март., **Назарова** Соф. Фед.. **Шварцъ** Юл. Вас., **Маттиссенъ** Ант. Карл., вр. **Коппе** Рих. Карл., секрет. **Тричлеръ** Левъ Вас.

Безплатное училище кн. Мещерскаго (Георгіевскій, д. Филиппова). Попечит. и содерж. учил. кн. **Мещерскій** И. В., дсс., законоучит. **Сахаровъ** Пет. Никит.. діаконъ, учит. **Миролюбовъ** Ник. Ив., помощн. **Миролюбовъ** Ив. Ив.

Торговая школа учрежд. И. Г. Морозовымъ, состоитъ въ вѣдѣніи Мин. Финансовъ (Разгуляй, д. Бостанжогло). Учредитель и испр. об. инспект. **Морозовъ** Ив. Гер., законоучит.: **Колосовъ** Ник. Алдр., свящ., **Соколовъ** Вас. Вас., діак., учит.: **Морозовъ** Ив. Гер., **Кремеръ** Ник. Як., **Петржиковскій** Стан. Викент., **Половинкинъ** Фед. Пет., **Канненбергъ** Ол. Дав., **Половинкина** Вѣра Ал., **Аккерманъ** Алоиз. Каспар., **Русановскій** Алдръ Ефим., **Серединскій** Мих. Мих.

Училище Московскаго отдѣленія Императорскаго Русскаго Техническаго Общества. Сост. подъ покров. Е. И. В. В. К. **Константина Константиновича** и въ вѣдѣніи постоянной Коммиссіи по техническому образованію.

Предсѣдат. **Мазингъ** К. К., товарищъ **Сафоновъ** Е. Н.

Московская школа попечительства Государыни Императрицы Маріи Ѳеодоровны о глухонѣмыхъ (Ордынка, Иверскій пер.). Пріемъ по дѣламъ училищ. ежедневно отъ 5—6 ч. веч.; лѣтомъ по особому назначенію.

Уполномоч. по организац. Моск. отд. попеч. о глухонѣм. **Нѣмчиновъ** Леон. Ив., кс., завѣд. школ. **Воздвиженскій** Вас. Серг., учит-ца и надз-ца **Воздвиженская** Варв. Ал.

Мужское и женское Коммерческія училища Московскаго Общества распространенія коммерческаго образованія.

Мужское.

Попечительный Совѣтъ. Предсѣд. **Вишняковъ** Ал. Сем., члены: **Мазингъ** Карлъ Карл., **Кельинъ** Викт. Фед., **Гучковъ** Ник. Ив., **Вишняковъ** Вал. Сем., **Ляминъ** Серг. Ив., **Коноваловъ** Ив. Капит., **Осиповъ** Алдръ Павл.. **Митрофановъ** Пав. Пав., **Коробковъ** Триф. Ив., **Серебряконъ** Дм. Ал., **Никаноровъ** Ник Гавр., членъ отъ педагог. комитета **Гатлихъ** Алдръ Фед., почет. попеч.: **Карнѣевъ** Вас. Дм., сс., **Протопоповъ** Ст. Ал., ман.-сов., **Зиминъ** Серг. Ив., п. п. гр., **Воробьевъ** Дм. Дм., моск. куп., **Протопоповъ** Конст. Ал., п. п. гр., **Протопоповъ** Ник. Ал., п. п. гр., **Шипковъ** Ал. Пет., п. п. гр., **Котовъ** Конст. Павл., моск. куп., **Ечкинъ** Алдръ Кузм., губ. сек., **Кунинъ** Ал. Ал., моск. куп., дирек. учил. **Глаголевъ** Алдръ Ник., дсс., преподав.: **Виноградовъ** Вас. Прох., діак., **Орловъ** Серг. Ник., свящ., **Добросердовъ** Ив. Ив., свящ., **Гатлихъ** Алдръ Фед., **Дмитріевскій** Ив. Петр., **Ильинскій** Ник. Алдр., **Касаткинъ** Ник. Веніам., **Касаткинъ** Фед. Серг., **Коске** Рих. Карл., **Мендельсонъ** Ник. Мих., **Морозовъ** Алдръ Ильичъ, **Михайловскій** Алдръ Ник., **Озолингъ** Христ. Ив., **Смирновъ** Ив. Ал., **Поповъ** Евген. Леон., **Прево** Морисъ Август., **Филитисъ** Ник. Степ., **Мирзалисъ** Марія Оскар.. **Жуковъ** Ник. Ив., **Реформатскій** Леон. Ник., **Потоцкій** Пав. Ив., **Кобыличный** Автон. Ив., врачъ **Маньковскій** Станисл. Феофилов., смотр. зданій **Евсѣевъ** Ал. Ив.

Женское.

Попечительный совѣтъ. Предсѣд. **Вишняковъ** Ал. Сем., члены: **Кельинъ** Викт. Фед., **Осиповъ** Алдръ Пав., **Митрофановъ** Пав. Пав., **Коробковъ** Триф. Ив., **Никаноровъ** Ник. Гавр., **Мазингъ** Карлъ Карл., **Ляминъ** Серг. Ив., **Вишнякова** Елиз. Петр., ж. нс., **Карнѣева** Екат. Ив., ж. сс., **Челнокова** Елиз. Карп., ж. п. п. гр., **Орлова** Ольга Вл., ж. инж.-мех., **Щукина** Лид. Григ., ж. ком.-сов., **Вишнякова** Над Григ., ж. п. гр., **Реформатскій** Леон. Ник., членъ отъ педагог. комитета.

Педагог. комитетъ. **Добросердовъ** Ив. Ив. свящ., **Реформатскій** Леон. Никол., **Смирновъ** Ив. Ал., **Дмитріевскій** Ив. Петр., **Кобыличный** Автон. Ив., **Мирзалисъ** Мар. Оскар., **Коске** Рих. Карл., **Рудченко** Евпракс. Ив., **Плотникова** Лид. Ник., **Филитисъ** Никол. Степ., **Ильинскій** Ник. Алдр., **Протопопова** Алдра Конст.

Коммерческіе курсы

(Серпуховка, Стремянный пер., Коммерческое училище М. О. Р. К. О.).

Коммерческіе курсы имѣютъ цѣлью сообщать познанія по предметамъ коммерческой спеціальности и подготовлять къ преподаванію спеціальныхъ предметовъ въ коммерческихъ учебныхъ заведеніяхъ какъ мужскихъ, такъ и женскихъ.

Обученіе на курсахъ продолжается 2 года.

Плата за слушаніе всѣхъ предметовъ 100 руб. въ годъ, за слушаніе каждаго отдѣльнаго предмета—20 руб. въ годъ, за слушаніе группы предметовъ—40 руб. въ годъ. Плата вносится пополугодно.

Попечител. Совѣтъ. Предсѣд. **Вишняковъ** Ал. Сем., товарищъ предсѣд. **Кельинъ** Викт. Фед., члены: **Осиповъ** Алдръ Павл., **Коробковъ** Триф. Ив., **Вишняковъ** Вал. Сем., **Пѣтуховъ** Ник. Григ., п. п. гр., **Вишняковъ** Влад. Сем., **Челноковъ** Мих. Вас., п. п. гр., **Глаголевъ** Алдръ Ник., **Фидлеръ** Ив. Ив., **Вишняковъ** Петръ Ал., п. п. гр., **Виноградовъ** Серг. Петр., сс., **Гатлихъ** Алдръ Фед.

Педагог. комитетъ. **Теоринъ** Мих. Тим., **Прокофьевъ** Алдръ Вас., **Герценштейнъ** Мих. Яков., **Новгородцевъ** Пав. Ив., **Живаго** Серг. Ив., **Рожковъ** Ник. Алдр., **Виноградовъ** Серг. Петр., **Кистяковскій** Игорь Алдр., завѣд. курсами **Гатлихъ** Алдр. Фед.

Торговые классы.

(Ильинка, Рыбный пер., Общество Взаимнаго Кредита).

I. Попечительный совѣтъ. Предсѣд. **Вишняковъ** Ал. Сем., члены: **Мазингъ** К. К., **Кельинъ** Викт. Фед., **Гучковъ** Ник. Ив., **Вишняковъ** В. С., **Ляминъ** Серг. Ив., **Коноваловъ** Ив. Карп., **Осиповъ** А. П., **Митрофановъ** П. П., **Коробковъ** Т. И., **Серебряковъ** Д. А., **Никаноровъ** М. Г., почетн. блюстители: **Фидлеръ** Ив. Ив., сс., **Лопатинъ** Влад. Георг., п. п. гр., **Булочкинъ** Серг. Алдр., п. п. гр., **Аршиновъ** Вас. Фед., п. п. гр., **Зиминъ** Серг. Ив., п. п. гр., **Котовъ** Ник. Алдр., п. п. гр., **Морокинъ** Пав. Петр., п. п. гр., **Пащенковъ-Тряпкинъ** Ник. Вас., п. п. гр., **Пронинъ** Ник. Петр., п. п. гр., **Смирновъ** Ник. Петр., п. п. гр., **Усачевъ** Вас. Вас., п. п. гр., **Бурышкинъ** Афан. Вас., п. п. гр., **Митрофановъ** Вас. Мих., **Приваловъ** Евф. Ерм., **Андреевъ** Алдръ Андр., **Соколовъ** Дмит. Андр., **Ночевкинъ** Ник. Петр., завѣд. классами: **Глаголевъ** Алдръ Ник., сс., **Дорошевскій** Ант. Григ., прв.-доц. Имп. Моск. Ун., **Сакулинъ** Пав. Ник., пр.-доц. Имп. Моск. Универ.

II. Преподаватели: **Ананьинъ** Вас. Ив., **Андріяновъ** Петръ Григ., **Антошина** Клавд. Ив., **Бельмеръ** Фед. Андр., **Богомоловъ** Евф. Федор., **Борзовъ** Алдръ Алдр., **Богдановъ** Влад. Влад., **Борисовъ** Яковъ Павл., **Бѣлецкій** Конст. Альфонсов., **Вельмъ** Яковъ Осипов., **Вертоградскій** Іона Алдр., **Виноградовъ** Вас. Прох., **Войниковъ** Ник. Петр., **Вальтеръ** Ирина Бор., **Гіацинтовъ** Вас. Петр., **Гордѣевъ** Фед. Фед., **Гроро** Францъ Ник., **Гуляевъ** Ал. Ив., **Гольце** Эмма Леопольд., **Добросердовъ** Ив. Ив., **Дорошевскій** Ант. Григ., **Дорохинъ** Вас. Алдр., **Дюфоръ** Марг. Юльевна, **Дюфоръ** Юлія Юльев., **Евсѣевъ** Ив. Евсѣев., **Егоровъ** Ник. Вас., **Зыбинъ** Петръ Серг., **Залитъ** Петръ Андр., **Занковъ** Серг. Ив., **кова**, **Знаменскій** Пав. Ал., **Іевлевъ-Зан-Ильинскій** Ник. Ал., **Іогансонъ** Карлъ Карл., **Крулевъ** Ник. Мих., **Карасевъ** Пав. Алдр., **Киселевъ** Алдръ Варфол., **Коваленскій** Мих. Ник., **Киферъ** Клара Вас., **Коске** Рих. Карл., **Коротинъ** Ив. Андр., **Канненбергъ** Ол. Давыд., **Калишевскій** Ант. Іерон., **Косманъ** Берта Карл., **Каргинъ**, **Колли** Анд. Роберт., **Круберъ** Алдръ, **Капутовскій** Пав. Мих., **Лебеденко** Ник. Ник., **Ливенталь** Ал. Густ., **Линде** Авг. Львов., **Линдеманъ** Карлъ Эдуард., **Любимовъ**, **Лавровъ** Ник. Ник., **Махаевъ** Серг. Конст., **Мирзалисъ** Марія Оскар., **Миллеръ** Евг. Леонт., **Мирошниченко** Екат. Петр., **Морозовъ** Алдръ Ильичъ, **Нилендеръ** Лидія Карл., **Некрасова** Соф. Вас., **Никанорова** Вѣра Ник., **Озолингъ** Христ. Ив., **Пестовскій** Ник Павл., **Покровскій** Ник. Ник., **Прево** Морисъ Август., **Пуйдахъ** И. Э., **Расторгуева** Марія Ив., **Радцихъ** Алдр. Павл., **Рейнсонъ** Алдръ Фед., **Реформатскій** Леон. Ник., **Спижарный** Андр. Конст., **Сандо** Эмилій Зелим., **Сомовъ** Ник. Вас., **Сакулинъ** Пав. Никит., **Страховъ** Петръ Ник., **Снегиревъ** Ник. Алдр., **Ступинъ** Алдръ Андр., **Сольдинъ** Ал. Ал., **Соколова** Клавд. Дм., **Симонсонъ** Алдръ Алдр., **Солодовниковъ**, **Томсонъ** Густ. Яков., **Теоринъ** Мих. Тимоф., **Толоконниковъ** Мих. Ив., **Трубчаниновъ** Серг. Серг., **Тиль** Елена Ферд., **Толстовъ** Алдръ Сем., **Устинскій** Петръ Ив., **Филоматитскій** Алдръ Вас., **Фонтони**, **Хмыровъ** Дм. Ник., **Цвѣтковъ** Ив. Дм., **Цвѣтковъ** Серг. Дм., **Чеховъ** Ив. Павл., **Швецовъ** Бор. Серг.

Адреса курсовъ.

Басманные—Земляной валъ, д. Сапожникова, помѣщеніе Александровско-Басманнаго городск. уч.

Ильинскіе—Ильинка, Рыбный пер., помѣщеніе Московскаго Купеческаго Общества Взаимнаго Кредита.

Крестовскіе—3-я Мѣщанская, 2-ое Крестовское городское училище.

Лефортовскіе—Демидовскій пер., Петровско-Лефортовское городское училище.

Лубянскіе—Лубянка, Политехническій музей.

Мазинговскіе—Знаменка, Знаменскій пер., Реальное училище Мазинга.

Міусскіе—Міусская площадь, городское училище Императора Александра II.

Ольховскіе—Жеребцовскій пер., Ольховское городское мужское училище.

Прѣсненскіе — Кудринская площадь, торговая школа имени Алексѣевыхъ.

Пушкинскіе—М. Бронная, д. Гиршъ, Арбатское городское училище.

Рогожскіе—Б. Алексѣевская, 1-е Таганское городское училище.

Серпуховскіе—Стремянный пер., домъ Общества распространенія коммерч. образ.

Сокольническіе — Сокольничье шоссе, Сокольническое городское училище.

Сухаревскіе — Сухаревская площадь, 1-е городское Сухаревское училище.

Фидлеровскіе—Чистые пруды, Лобковскій пер., Реальное училище Фидлера.

Центральные — Ильинка, Ипатьевскій пер., 1-ое Городское училище.

Стрекаловская школа для портныхъ Общ. Поощр. Трудолюбія (1 Зачатіевскій пер., соб. домъ). Попечит. **Морозовъ** Сер. Тим., п. п. гр., попечит-ца **Хлудова** Ел. Фед., сотрудн. **Богдановъ** Ал. Петр., врачъ **Котовъ** Мих. Сем., законоучит. **Ключаревъ** Георг. Ал., учит-ца **Кондарская** Вѣра Конст., смотр. **Норкина** Екат. Адр., помощн. **Воронова** Ол. Григ.

Школа при фабрикѣ товарищ. А. Бахрушина С-ей (Пятн. ч., Ивановская, домъ Товарищества). Попечит. **Бахрушинъ** Ник. Петр., п. п. гр., законоучит. **Парусниковъ** Ник. Ив., ст. учит. **Забуринъ** Ник. Ал., учит-цы: **Лаврова** Алдра Ив., **Терентьева** Елиз. Ал., **Голубкова** Елена Вас., пѣн. **Розовъ** Ив. Дм.

Училище при мануфактурѣ товарищества Альберта Гюбнера (Саввинскій пер., близъ Дѣвичьяго поля). Утренніе классы для дѣтей служащихъ и рабочихъ. Вечерніе классы для взрослыхъ рабочихъ.

Попечитель **Лазаревъ** Серг. Андр., инспект. **Гордонъ-Клячко** Бор. Льв., законоучит. діак. **Ушаковъ** Ив. Ив., преподав.: **Коверенковъ** Евг. Ѳед., **Леонова** Ант. Вас., **Петрова** Фаина Ник., **Поливанова** Ольга Георг., **Райковъ** Ст. Ив., **Смирнова** Ольга Ал., **Соболева** Ек. Ив., **Заборскій** Алдръ Пав.

Школа при фабрикѣ Сапожниковыхъ (у Красн. вор., д. Сапожниковыхъ). При учил. воскресн. классы. Попечит. **Сапожниковъ** Вл. Григ., п. п. гр., **Сапожни-**

кова Елиз. Вас., законоуч. **Пшеничниковъ** Ник.Ив.,учит.**Побѣдинскій** ПетръДм.

Школа при домѣ Московскаго Купеческаго Общества безплатныхъ квартиръ (Б. Якиманка, соб. д.). Законоуч. **Мансвѣтовъ** Іоан. Фед., учит-ца **Хлѣбникова** Мар. Ник.

Училище для слѣпыхъ дѣтей (Донская, д. № 69, соб.). Попечит. **Голицына** кн. Соф. Ник., инспект. **Назаровъ** Ег. Абр., законоуч. **Петропавловскій** Петръ Дм., преподав.: **Ильинскій** Вас. Мих. (онъ же учит. гимнаст.), **Ивановъ** Ал. Лавр., **Патрикѣевъ** Вл. Кондр., **Николаевъ** Ник. Ник., **Журавовъ** Лук. Тар., эконом. и каст. **Шушкова** Ек. Мих., врачи: **Хитровъ** Ив. Ив., **Натансонъ** Алдръ Влад.

Мясницкая школа (Петропавловскій пер., д. Полякова). Попечит-ца **Орлова** Над. Серг.,помощн.княж.**Оболенская** Ек. Ник., законоуч. **Морозовъ** Мих.Пав.діак., надзир-ца **Баталина** Анаст. Фед., помощн. **Розанова** Праск. Ник., учит. русск. яз. **Ширяевъ** Андр. Викт., портн. **Костина** Евфр. Никит.

Безплатная школа при пѣвческомъ хорѣ С С. Васильева, Мин. Народн. Просвѣщ. (Спиридоновка, домъ Быстрова, телеф. № 2921). Учит. и содерж. **Васильевъ** Леон. Серг., законоуч. **Добровольскій** Алдръ Ал., діак., учит. **Любимовъ** Вл. Конст., **Ремизовъ** Григ. Ив.

Курсы латинскаго языка.

Борейша Дм. Ив.,Благовѣщенскій пер., д. Грушецкой.
Волочинкова Ан. Матв., Селезневская, д. Федорова.
Марковинъ Морт. Ив., Луковъ пер., д. ц. Спаса Преображенія.
Пезаровіусъ Елиз. Ник., Леонтьевскій пер., д. Халатова.
Шамонина Зин. Ник., Ильинскій пер., д. Варв. Акц. Общ.

Курсы новыхъ иностранныхъ языковъ.

Апраксинъ Ал. Тих., Патріаршіе пруды, д. Бекманъ.
Баумертъ Берта Вас., Машковъ пер., д. Никитина.
Блумбергъ Нат. Корн., Бронная, д. Мозжухина.
Бьеркелундъ Ол. Алдр.. М. Бронная, д. Гиршъ.
Дубинская Луиза Георг., Садовая-Каретная, д. Бородина.
Дегтяревъ Конст. Мих., Каретная-Садовая, д. Васильева.
Инзель Елиз. Георг., Трехпрудный, д. № 15.
Марковинъ Морт. Ив., Луковъ пер., д. цер. Спаса Преображенія.
Маевская Елиз. Ад., Зубовскій бул., д. Титова.
Стефанкевичъ Вал. Юл., Гагаринскій пер., домъ Гиршъ.
Шато Ефр. Ник., Пречистенскій бул., д. Дреземейера.
Эйрихъ Мета Елиз., Скатертный пер., д. Мюллеръ.
Языкова Елиз. Мих., Ордынка, д. 3-й женск. гимн.

Счетоводные курсы Ѳ. В. Езерскаго.

(Б. Тверская-Ямская, св.д. Тлф.№ 2263).

Учредитель курсовъ **Езерскій** Фед. Венед., дсс., завѣд. и преподав. **Ломовисскій** Алдръ Фед., преподав.: **Малевъ** Ант. Тим., **Крючковъ** Ант. Никиф., **Шовскій** Алдръ Ал., **Езерскій** Ст. Дав., **Числовъ** Пет. Ив., **Евсѣевъ** Ив. Евс., кассиръ **Татаринова** Зин. Вл., библіот. **Голубева** Ольга Ник., секр. **Попцовъ** Вл. Павл.

СЧЕТОВОДНЫЕ КУРСЫ

Ѳ. В. ЕЗЕРСКАГО.

С.-ПЕТЕРБУРГЪ, Садовая, № 18,
уг. Невскаго пр.
МОСКВА, Тверская, № 18, домъ
Ѳ. В. Езерскаго.

Курсы основные и спеціальные-

На **основномъ** курсѣ составляется въ тетрадяхъ примѣрное счетоводство по системамъ: простой, двойной итальянской, тройной русской, англійской и т. д., а также коммерческая корреспонденція и читаетсякоммерческая ариѳметика, коммерческія финансовыя вычисленія, торговый уставъ. Плата 100 р. Невыдержавшіе экзамена остаются второй и третій разъ для повторенія безплатно.

На **спеціальномъ** курсѣ производится подготовленіе на мѣста путемъ практической разработки темъ по разнымъ отраслямъ счетоводства, а именно: банковаго, земскихъ управъ, городскихъ управъ, фабричнаго, заводскаго, ремесленнаго, сельско-хозяйственнаго,подъотчетныхъ лицъ, компаній на акціяхъ и паяхъ и т. д. и т. д. Плата 200 р. Желающіе могутъ оставаться для разработки любыхъ темъ до открытія вакансій. Занятія, по желанію, утромъ и вечеромъ. Подробныя правила, по требованію, высылаются безплатно.

Награды ВЫСОЧАЙШІЯ:
1860 г. орд. Св.Станислава 3-й ст.
1884 г. › › Владиміра 4-й ст.
1893 г. › › 3-й ст,

Награды медалями:
1874 Лондонъ.
1876 Филадельфія.
1882 Москва.
1885 С.-Петербургъ.
1889 Парижъ.
1893 Чикаго.
1894 Боровичи.
1898 С.-Петербургъ.
1898 Пенза.
1899 С.-Петербургъ.
1903 Смоленскъ.
1903 Харьковъ.
1903 Орелъ.

Почетный отзывъ.
1878 Парижъ.

Похвальный листъ.
1897 Кіевъ.

Курсы бухгалтеріи, счетоводства и каллиграфіи.

Анисимовъ Ал. Ил., Тверская, д. Постниковой.
Акуловъ Вас. Дм., Серпуховская площ., д. Скворцова.
Барановъ Серг.Ник.,Ермолаевская-Садовая, д. Орловыхъ.
Бахчисарайцевъ Георг. Аксент., Газетный пер., д. Синод. вѣд.
Брызгаловъ Ив. Ал., Моховая, домъ Дворц. вѣд.
Войниковъ Н. П., 3-й Тишинскій, д. ц. Смоленской Б. М.
Ермаковъ Мих. Ив., Петровскія вор., д. Трындина.
Езерскій Фед. Венед., Тверская, св. д.
Зыбинъ Петръ Серг., Леонтьевскій пер., д. училища Капцова.
Злыхенскій Ст. Ник., 1) Пятницкая, д. Назаровой, 2) Н. Басманная, д. Гвоздева.
Ивановъ Ник. Мих., 2-й Голутвинскій пер., д. Ивановыхъ.
Ивановъ Алдръ Влад., Цвѣтной бул., д. Торопова.
Лашинъ Герм. Митр., Пятницкая ул., д. Карелина.
Ломовъ Ник. Конст., Генеральная ул., д. Горбачева.
Мюльбергъ Фед. Густ., Арбатъ, д. Серебрякова.
Малевъ Ант. Тим., Саввинскій пер., д. Т-ва круж. фабр.
Поповъ Андр. Ив., Сокольничье шоссе, св. д.
Прокофьевъ Алдръ Вас., Мертвый, д. № 12.
Радонежскій Триф. Ил., Гороховская, д. ц. Вознесенія.
Хагельстремъ Влад. Андр., Леонтьевскій пер., д. Полякова.
Чулковъ Ив. Як., Тверская, д. Егорова.
Шмидтъ Ив. Ад., Б. Лубянка, домъ Трындина.

Курсы стенографіи.

Кичеева Елиз. Петр., Долгоруковскій, д. Постникова.
Соловьевъ Мих. Андр., Садовники, д. Прохоровой.
Козлинина Ек. Мих., Долгоруковская, д. Постниковой.

Строительные курсы.

Пріоровъ Мих. Кап., Тверская, д. Чеховской.
Ѳоминъ Ив. Алдр., Тверская, д. Гиршмана.
Трухановъ Фед. Мих., 3 Ушаковскій, д. Иванова.

Музыкальные классы.

Андреевъ А. И., Ст. Басманная д. Мараева.
Бетингъ Адол. Ив., Лобковскій, д. Рубановичъ.
Борисоглѣбскій Серг. Ал., Борисоглѣбскій, д. Дубровиной.

Визлеръ Евг. Ник., Борисоглѣбскій, д. Родіоновой.

Гнѣсины Е. и М., Собачья площ., д. Полетаевой.

Задемидко В. Н., Зубовскій бул., д. Мишке.

Калюжный Б. В., М. Дмитровка, д. Фиргангъ.

Коваленская Над. Фед., Трубниковскій, д. Игнатьева.

Конюсъ Левъ Эд., Каретная-Садовая, д. Дукмасова.

Маслова Варв. Андр., Поварская, д. Милорадовичъ.

Михайлова-Плевинская М. С., Зубовскій бул., д. Шевлягиной.

Протопоповъ Ил. Ник., Патріаршіе пруды, д. Вешнякова.

Селивановъ Викт. Андр., Арбатъ, д. Грачева.

Уляницкій Брон. Ант., Тріумфальная-Садовая, д. Хомякова.

Цыкина А. П., Смоленскій бул., д. Смирнова.

Уманецъ-Райская Ираида Павл. (драматическіе курсы), Мамоновскій, д. Скоморошенко.

Школы кройки.

Александрова Вѣра Фед., Остоженка, д. Челищева.

Алексѣева Мар. Серг., Новинскій бул., д. Молчанова.

Андрихъ Нат. Фед., Б. Сергіевскій, д. Сорокина.

Базарова Авг. Адол., Арбатъ, д. Гофманъ.

Базанова-Флорова Евф. Як., Каретная-Садовая, д. Буховцева.

Биттереръ В., Цвѣтной бул., д. Малютина.

Болховитинова В., Коровій валъ, д. Рѣдькина.

Бѣликова Мар. Мих., Покровская, д. Богомоловой.

Глодзинскій Ксав. Альб., 1) Б. Дмитровка, д. Бахрушина, 2) Петровка, д. Матвѣевой.

Звѣрева Алдра Феокт., Воронцовская, д. Никифоровой.

Калтова Е. А., Леонтьевскій, д. Гранатъ.

Кириленко А. А., 4-я Тверская-Ямская, д. Безобразова.

Козерская Берта Карл., Кузнецкій м., д. Тверского подв.

Кольчевская А. И., Селезневская, зв. домъ.

Кривякина А. Д., Пятницкая, д. Бабуриныхъ.

Крутова Люб. Викт., Н. Басманная, д. Гвоздева.

Кучеренко Н. Я., Коровій валъ, д. Манаевой.

Лобанова О. С., Трубецкой, д. Ясманова.

Лазарева М. К., М. Дмитровка, д. 29.

Нестерова Е. И., Б. Татарская, д. Шевандина.

Новосильцева М. С., Арсеньевскій, д. Розанова.

Ошина Юл. Эрк., Милютинскій, д. Чагина.

Парашина Ол. Ник., Б. Дворянскій, д. Городенской.

Петровская С. Ф., Леонтьевскій, д. Халатова.

Петрококино А. С., Земляной валъ, д. Александрова.

Пичугина А. П., Пильниковъ, д. Пржезинскаго.

Путохина Екат. Мих., Арбатъ, д. О-ва русск. врачей.

Розина Мар. Серг., Покровка, д. Шилова.

Смирнова М. А., М. Алексѣевская, д. ц. Мартина.

Сорокина Н. И., Столешниковъ, д. Карзинкина.

Степанова Вѣра Никод., Б. Лубянка, д. Малюшина.

Суслова О. М., Леонтьевскій, д. Шкотъ.

Сѣткина Н. А., Остоженка, д. Егорова.

Теодоръ М., Тверская, д. Персицъ.

Тимофѣева Мар. Ник., Страстной м-рь, д. Базыкина.

Тиховская Л. А., Б. Палашевскій, д. Еремѣева.

Уварова Над. Серг., Цвѣтной бул., д. Малюшина.

Хрусталева Мар. Алдр., 1) Н. Басманная, д. бывш. Зап. дв., 2) Спасская-Садовая, д. Третьякова.

Шаховская Юл. Ив., Швивая Горка, св. д.

Шевченко-Гончукова Ек. Ив., Швивая Горка, д. Кулаковой.

Шереметевская Ан. Ив., Ружейный, д. Замятиной.

Шереметевъ Алдръ Игн., Селезневская, д. Рыхлицкаго.

Шишмарева Вѣра Вас., Страстной бул., д. Чижовыхъ.

Больницы и лѣчебницы.

Клиники Университетскія.

Акушерская: директ. **Макѣевъ** Алдръ Моис., дсс., ассист.: **Соловьевъ** Георг. Андр., кс., **Побѣдинскій** Ник. Ив., ординат.: **Балашовъ** Алдръ Ив., **Кочевицкій** Вл. Вас., **Никитинъ** Ив. Конст., **Сазоновъ** Серг. Вас., повив. бабки: **Голубева** Мар. Серг., **Лукина** Вѣра Алдр., **Чистоклѣтова** Алдра Ник., **Зайкова** Алдра Дм.

Гинекологическая: директ. **Губаревъ** Алдръ Петр., сс., ассист.: **Полиловъ** Серг. Мих., **Матвѣевъ** Геннад. Фед., **Новиковъ** Ал. Митр., **Норейко** Алдръ Ник., ординат.: **Бучарининъ** Алдръ Ив., **Гусевъ** Вл. Як., **Крепіонъ** Генн. Ник., **Жученковъ** Мих. Ив., **Казанскій** Ал. Дм., **Цинцинаторъ** Пет. Ив., фельдш.: **Еліазарьянсъ** Сан. Арт., **Сабурова** Тат. Серг.

Терапевтич. факульт.: директ. **Шервинскій** Вас. Дм., дсс., ассист.: **Голубининъ** Леон. Еф., сс., **Горбачевъ** Ив. Фил., **Лавровскій** Вяч. Петр., нс., **Пебартъ** Бериг. Іорг., **Соболевъ** Конст. Вас., ординат.: **Кончаловскій** Макс. Пет., **Александровъ** Вас. Алдр., **Цубербиллеръ** Алдр., **Высоцкій** Ал. Ал., **Радкевичъ** Мих. Ив., **Головинскій** Вл., **Лукинъ** Триф. Гр., **Емельяновъ** Ст. Ст., **Лютеръ** Эрн. Карл. Вольф., фельдш.: **Надецкій** Ник. Матв., **Оболенскій** Серг., **Лукина** Алдра Алдр.

Хирургическ. факульт. (при ней амбулаторія по зубн. болѣзнямъ): директ. **Бобровъ** Алдръ Ал., дсс., ассист.: **Гагманъ** Алдр. Ник., **Добротворскій** Вас. Ив., **Рудневъ** Серг. Мих., нс., **Орловъ** Влад., **Алексинскій** Ив. Павл., ттс., ординат.: **Абрамовъ** Алдръ Ник., **Арсеньевъ** Алдр., **Александровъ** Алдр., **Барадулинъ** Георг. Ив., **Гейеръ** Вас. Алдр., **Куманинъ** Бор. Вас., **Мокровскій** Пав., фельдш.: **Молчановъ** Вас. Ал., **Невѣжина** Ол. Ник., **Русина** Екат. Сем., **Лисицына** Лид. Мих., надзират.: **Изумрудская** Анаст. Іос., **Николаева** Наст. Алдр.

Терапевтич. госпит.: директ. **Павлиновъ** Конст. Мих., сс., ассист. **Баженовъ** Вл. Петр , ординат.: **Мелкихъ** Серг. Мих., **Глики** Пет., **Воскресенскій** Конст. Дм., **Воробьевъ** Мих. Пав., **Чижовъ** Георг. Ив., **Тугариновъ** Ник., **Глико** Алдръ, **Кайзеръ** Валент., **Никольскій** Алдръ Вас., фельдш. **Мультанъ** Дан. Вал., **Егоровъ** Мих. Егор., **Кузнецовъ** Ал. Пав., **Иванова** Ек. Зах.

Хирургич. госпит.: директ. **Дьяконовъ** Петръ Ив., дсс., ассист.: **Напалковъ** Ник. Ив., **Зыковъ** Вл. Матв., **Гамбаровъ** Макс. Гр., **Прокунинъ** Алдръ Павл., **Венгловскій** Ромуальдъ Ос., **Подпаловъ** Викт. Фед., ординат.: **Голицынъ** Алдръ Влад., **Григоровичъ** Ник., **Ставровскій** Влад., **Зябловъ** Ник. Ив., **Татариновъ** Дм., фельдш : **Субботинская** Мар. Ив., **Боброва** Мар. Ив., **Григорова** Ек. Сем.

Пропедевтич. клин.: (внутр. болѣзни). При ней пріемъ по бол. уха, горла и носа. **Свиржевскій** Людв. Ос. (среда и пятн.), **Малютинъ** Евг. Ник. (субб.), директ. **Кишкинъ** Ник. Сем., кс., ассист.: **Усовъ** Пав. Серг., **Малютинъ** Евг. Ник., **Предтеченскій** Вас. Еф., нс., **Махотинъ** Валент. Анат., ординат.: **Канабихъ** Георг. Вл., **Верещагинъ** Ник. Андр., **Пельгуновъ** Серг. Пет., **Рейсгофъ** Вольд. Теод., фельдш.: **Рѣшетовъ** Ал., **Левицкій** Серг. Ив., **Падучева** Мар. Прох.

Глазная клин. (при ней амбулаторія для приходящ. больныхъ): директ.: **Крюковъ** Алдръ Алдр., сс., ассист.: **Люткевичъ** Алдръ Гр., **Маклаковъ** Ал. Ал., ординат.: **Масленниковъ** Ал. Ив., **Сергіевскій** Левъ Ив., **Смирновъ** Як. Андр.,

Суховъ Конст., фельдш.: **Витина** Фек. Ник., **Еленева** Агн. Серг., **Эльманъ** Тереза.

Кожн. клин.: директ. **Поспѣловъ** Ал. Ив., дсс., ассист.: **Сперанскій** Ник. Серг., **Благоволинъ** Серг. Ив., ординат. **Соколовъ** Як. Ник., фельдш.: **Жаровъ** Ив., **Дмитріевъ-Хайловъ** Вас. Дм., **Михайловскій** Ник. Ив., **Шутова** Ан. Мих., **Михайлова** Пр. Григ., надзират. **Сперанская** Наст. Павл.

Дѣтская имени Хлудова (при ней бараки для заразн. больн. дѣтей): директ. **Корсаковъ** Ник. Серг., дсс., ассист.: **Сперанскій** Георг. Нест., **Салтыковъ** Конст., ординат.: **Посталовскій** Викт. Фед., **Валицкій** Леон. Эд., **Раръ** Эрихъ Фед., сверхшт. ордин.: **Лагодинъ** Пав. Фед., **Альтгаузенъ** Ник. Фридр., **Хатунцевъ** Мих. Ив., **Морозовъ** Алдръ Кирил., **Францовъ** Пав. Фед., **Постниковъ** Арк. Серг., **Діаконенко** Конст. Пант.

Психіатрич. клин.: директ. **Сербскій** Вл. Пет., проф., ассист.: **Ганнушкинъ** Пет., **Сухановъ** Серг. Ал., **Рыбаковъ** Фед. Ег., ординат.: **Введенскій** Ив. Ник., **Гейеръ** Тих. Алдр., **Голубинскій** Серг., **Гуревичъ** Мих., фельдш.: **Скоробогатова** Ел. Павл., **Іогансонъ** Екат. Карл.

Нервн. бол. кл.: директ. **Ротъ** Вл. Карл., дсс., ассист.: **Ивановъ** Ник. Сем., **Коротневъ** Ник. Ил., ординат.: **Барановичъ** Каз. Феоф., **Инзеръ** Вольд. Пет., **Делекторскій** Серг., **Зажурило** Конст. Ал., **Петровъ** Евг., фельдш.: **Шумовъ** Вяч. Ник., **Лебедева** Лид. Ник.

При ней пріютъ нервныхъ болѣзн. Директ. **Ротъ** Вл. Карл., дсс., ассист. **Коротневъ** Ник. Ил., ординат.: **Крамеръ** Генр. Вильг., **Черный** Пав. Эмил., фельдш. **Лащъ** Ул. Сем.

Гинекологич. институтъ для врачей имени Шелапутиной (женскія бол.): директ. **Снегиревъ** Вл. Фед., ассист.: **Секержъ-Зенковичъ** Ив. Яковл., **Субботинъ** Иннок. Мих., **Гайчманъ** Вл. Ив., **Покровскій** Ник. Мих., ординат.: **Боргестъ** Теод. Гейнр., **Крыловъ** Пав. Сем., **Лебедевъ** Ник. Павл., **Снегиревъ** Георг. Влад., фельдш. **Асмолова** Нат. Влад.

Горлов. и ушн. клин. имени Базановой: директ. **фонъ-Штейнъ** Ст. Фед., ассист.: **Ильинъ** Пет. Влад., **Ивановъ** Алдр., ординат.: **Орлеанскій** Конст., **Засѣдателевъ** Фед. Фед., **Богословскій** Пав. Ал., **Лазаревъ** Пет.

Амбулатор. им. Алексѣевой: **Спижарный** Ив. Конст., проф., ассист.: **Щелканъ** Ник. Серг., **Богдановъ** Ник. Матв., **Бѣляевъ** Алдръ Вас., **Емельяновъ** Вл. Ст., **Заведеевъ** Вик. Пав., **Комаровъ** Ник. Мих., **Николаевъ** Ал. Влад., **Плетневъ** Дм. Дм.

Императорская Екатерининская больница.

(Страстн. бул., д. 119, тлф. 702).

Поч. попеч. **Некрасовъ** Пав. Ал., дсс., гл. врачъ орд. проф. поч. лейбъ-мед. **Поповъ** Петр. Мих., сс., помощн. экстр. проф. **Клейнъ** Карлъ Фед., сс., постоян. ординат.: **Заболотскій** Андр. Павл., сс., **Нагель** Конст. Конст., кс., **Серебряковъ** Серг. Дмитр., ттс., **Мотовиловъ** Ив. Андр., кс., управл. аптекой **Исаевъ** Серг. Як., ка., помощн. **Палицкій** Алдр. Ив., ттс., смотрит. **Пашинскій** Алдр. Фед., кс., помощн. **Урановъ** Серг. Серг., гс., письмовод. **Лопатинъ** Вл. Фед., ка.

Клиническія отдѣленія, состоящія при Императорской Екатерининской больницѣ.

Хирургическое: директ. **Клейнъ** Карлъ Фед., сс., ассист.: **Мотовиловъ** Ив. Андр., кс., **Маевъ** Влад. Георг., кс., **Мартыновъ** Ал. Вас., нс., **Фейденгольдъ** Алдръ Абр., кс., **Ивенсенъ** Карлъ Карл., **Слѣпушкинъ** Пав. Влад., крг., ординат.: **Борисовъ** Вас. Алдр., **Калери** Пав. Алдр., **Новожиловъ** Ив. Ив., **Смирновъ** Алдр. Мих., **Галузевскій** Алдр. Ал.

Терапевтическое: директ. орд. проф. поч. лейбъ-мед. **Поповъ** Петръ Мих., сс., ассист.: **Поляковъ** Вл. Фед., нс., **Меньшовъ** Ег. Тит., нс., **Егоровъ** Алдръ Серг., ттс., **Кожевниковъ** Вл. Мих., **Серебряковъ** Серг. Дм., ттс., ординат.: **Петровъ** Григ. Вас., **Гуленко** Влад. Ос., **Бучинскій** Вяч. Ник., **Бабаевъ** Конст. Як., завѣд. норм. бактер. лаб. **Воронинъ** Влад. Вас.

Нервное: **Россолимо** Гр. Ив., кс., ординат. **Алфеевскій** Ник. Алдр., **Доброхотовъ** Викт. Петр.

Женск. бол. и гинеколог.: прив.-доц. **Воффъ** Исиц. Ал., ординат. **Тьедеръ** Бор. Мих.

Мочепол. бол.: директ. **Синицынъ** Фед. Ив., дсс., ассист.: **Богдановъ** Петръ Фед., кс., **Вагаповъ** Ал. Алдр., кс., ординат.: **Ремизовъ** Серг. Никит., **Вашкевичъ** Евг. Франц., **Васильевскій** Леон. Ег., **Постниковъ** Леон. Ал., **Африкановъ** Серг. Ник.

Горлов., ушн. и носов.—**Степановъ** Евг. Мих.

Бактеріологическій институтъ при Императорскомъ Московскомъ Университетѣ.

(Страстной бул., зд. Ново-Екатерининской бол.).

Завѣдующ. **Габричевскій** Георг. Нор., помощн.: **Берестневъ** Ник. Мих., прив.-доц., врачъ **Власьевскій** Ник. Ив., прив.-доц., **Чугаевъ** Левъ Алдр., препарат. **Циклинская** Праск. Вас.

Больница Августѣйшаго Имени Его Величества Государя Императора Александра III.

(М. Казенный пер., соб д. Тлф. 208).

Поч. попечит. Е. И. В. В. К. **Сергѣй Александровичъ**, попечит. **Тютчевъ** Ив. Фед., дсс., гофм. Дв. Е. И. В., чл. сов.: **Келеповскій** Арн. Ипп., кам.-юнк., нс., гл. докт. и чл. сов. **Гольдендахъ** Юл. Ос., дсс., и. д. ст. врача **Пучковъ** Серг. Вас., кс.

Ординат.: **Дмитріевъ** Серг. Ник., **Мацюшевичъ** Ив. Ануфр., кс., **Толоконниковъ** Алдръ Ник., кс., **Фоминъ** Серг. Ив., пс., **Сопрыкинъ** Тих. Вас., нс., **Ганнушкинъ** Ив. Бор., ка., **Бари** Карлъ Адол., ка.

Бухгалт. и письмов. **Гордѣевъ** Андр. Адріан.

При больничн. церк. свящ. **Некрасовъ** Мих. Ник., діак. **Смирновъ** Ник. Ив.

Служащ. въ конт.: **Басовъ** Ал. Ероф., **Хилковъ** Ив. Влад., **Вдовина** Алдра Григ.

Надзират. и кастелян. **Крылова** Мар. Гавр., надзир. **Федосѣева** Варв. Арк., фельдш.: **Дружининъ** Вас. Ал., **Федоровъ** Пав. Захар., **Пудкевичъ** Ал. Алдр., **Травинъ** Серг. Ник., **Чекулаевъ** Вяч. Вас., **Колясинъ** Пет. Ив., фельдш.: **Ключарева** Нат. Вас., **Филиппова** Ан. Алдр., **Клементьева** Мар. Вас., **Молодчикова** Екат. Сем.

Александровская больница Московскаго Купеческаго Общества.

(Щипокъ, д. 8. Тлф. 626).

Сов. больн.: предсѣд. **Булочкинъ** Серг. Алдр., попеч.: **Простяковъ** Ив. Григ., **Бахрушинъ** Дм. Петр.

Гл. врачъ **Розановъ** Ник. Петр., дсс., ордин. шт.: **Котовъ** Мих. Сем., кс., **Духанинъ** Фед. Вас., кс., **Шелеховъ** Вл. Вас., нс., **Дѣевъ** Ник. Ник., нс., сверхштат. **Кудреватовъ** Ив. Ив., нс.

Смотрит. **Черновъ** Пав. Ст.

Свящ. **Гастевъ** Серг. Алдр., діак. **Погожевъ** Ал. Вас.

Служ. въ конт.: **Поздняковъ** Ал. Апол., **Черновъ** Серг. Павл., надз. **Некрасова** Елиз. Ал., Фельдш.: **Казулина** Анаст. Фед., **Ставровская** Над. Ал., фельдш.: **Каневскій** Алдръ Ник., **Бармашъ** Влад. Влад., кастел. **Звѣрева** Мар. Олимп.

Городская Психіатрическая больница имени Н. А. Алексѣева.

(За Серпуховской заст., Канатчикова дача).

Гл. врачъ **Буцке** Викт. Ром., сс., ст. врачъ **Мальшинъ** Алдръ Ив., кс., ординат. старш.: **Постовскій** Ник. Павл., ттс., **Бруханскій** Пав. Павл., ка., младш.: **Семидаловъ** Вен. Ив., ттс., **Никитинъ** Пет. Бор., **Ступинъ** Серг. Серг., **Зандеръ** Ник. Авг., **Вейденгаммеръ** Вит. Викт., ттс., **Высотскій** Серг. Ив., **фонъ-Беккеръ** Всев. Вяч.

Смотрит. . . . ., помощн. **Евтихіевъ** В. Д., письмовод. и бухг. **Макаровъ** Серг. Ник., отст. пор., помощн. письмовод. **Макарова** Вѣра Льв., писцы: **Поповъ** Ал. Степ., **Федоровъ** Ив. Фед., **Макаровъ** Мих. Ив., **Петровъ** Ник. Конст., **Кожухова** Над. Петр., кастел. **Боткина** Аф. Мих., помощн. **Алексѣева** Тат. Вас., экон. **Шлюховъ** Дем. Дем., завѣд. аптек. **Гороховъ** Ив. Егор., надзир-пы: **Капусцинская** Ан. Петр., **Титова** Алдра Корн., **Нефедьева** Мар. Петр.,

Прозорова Варв. Петр., **Турбина** Ан. Григ., **Иванова** Ан. Ив., **Полевая** Елиз. Ник., **Знаменская** Дар. Петр., завѣд. рукод. маст. **Георгіевская** Алдра Павл., надзир.: **Некрасовъ** Ег. Ак., **Веселовскій** Фр. Мих., **Крапивскій** Ник. Алдр., **Малининъ** Викт. Ив., **Георгіевскій** Серг. Григ., **Бардинъ** Вас. Матв., **Капусцинскій** Стан. Ос., **Хрусталевъ** Мих. Гавр., **Ивановъ** Ив. Вукол., надзир-цы: **Сухова** Ол. Петр., **Смирнова** Тат. Андр.; священ. **Лепарскій** Исм. Пав., псаломщ. **Пальчиковъ** Фед. Лук., помощн. надзир.: **Королевъ** Гр. Петр., **Стекуновъ** Матв. Вас., **Баранчиковъ** Ив. Гавр.

Басманная городская больница.

Глав. дкт. **Федоровъ** Петръ Ник., дсс., дкт. мед., помощн. **Гетье** Фед. Алдр., нс., консультанты: по глазн. бол. **Ложечниковъ** Серг. Ник., по нервн. бол. **Миноръ** Лаз. Солом., сс., по нак. бол. **Ширяевъ** Пав. Ал., сс., по женск. бол. **Снегиревъ** Вл. Фед., дсс., по ушн. и горл. бол. **Каспарьянцъ** Касп. Ив., кс. **Ремезовъ** Фед. Никит., ординаторы: **Меморскій** Ник. Ник., кс., **Стеженскій** Вал. Ант., кс., **Шубертъ** Алдръ Вас., кс., **Самосскій** Ник. Иван., кс., **Цвѣтковъ** Алдръ Евм., кс., **Смирновъ** Петръ Петр., нс., **Прянишниковъ** Вал. Ник., нс., **Цвѣтковъ** Ник. Пол., ка., врачъ при амбул. **Шаховской** Ник. Ив., нс., запасн. ординат.: **Вильямъ** Ник. Ник., ка., **Юргинъ** Фед. Фед., **Щегловъ** Ник. Ник., аптекарь **Ивановъ** Фед. Ив., ка., помощн. **Тарашкинъ** Алдръ Гавр., ттс., смотр. **Ильинскій** Ник. Павл., помощн. смотр. и экономъ **Макіевскій-Зубокъ** Ник. Гавр., письмовод. и бухг. **Великановъ** Серг. Алдр., помощн. **Грацинскій** Мих. Яков., конторщ.: **Зилова** Агл. Вас., **Фрей** Мар. Як., **Рейнботъ** Алдръ Ив., **Генерозова** Алдра Аф., **Дмитріева** Ол. Дм., фельдш. и фельдш-цы: **Карасевъ** Серг. Зах., **Николаева** Алдра Викт., **Затрапезнова** Алдра Куз., **Тихонова** Евд. Сем., **Іонина** Олимп. Алдр., **Рейнботъ** Анаст. Ив., **Алексѣева** Пр. Ник., **Лукьяновская** Ин. Евг., **Успенская** Юл. Ал., **Шахмагонъ** Лид. Ил., **Гильдебрандтъ** Мар. Фед., **Лаврова** Над. Вас., **Прозоровская** Кл. Матв., аптек. учен.: **Кузьминъ** Андр. Куз., **Крюковъ** Тим. Ник., **Гавриловъ** Вл. Дем., **Алексѣевъ** Ник. Ник., акушерка **Соболевская** Мар. Дм., надзир. **Добронравова** Мар. Дм., помощ. **Каневская** Зин. Ник., кастел. **Фейзулина** Алдра Гавр., помощ. **Горская** Тат. Егор., свящ., **Смирновъ** Мих. Степ., діак. **Крыловъ** Петръ Вас., псалом. **Горскій** Евг. Фед., сестры милосердія: **Никольская** Феодос. Ник., **Перхурова** Лид. Алдр., **Новолоцкая** Пр. Вас., **Соколова** Вѣра Ив., **Афанасьева** Марья Ив., **Добролюбова** Нина Петр., **Суханова** Мав. Викт., **Глухова** Мар. Петр., **Афанасьева** Анна Ив.

Больница, домъ призрѣнія и родильный пріютъ имени бр. Бахрушиныхъ.

(Мѣщан. ч., Стромынская ул., № 1).

Предсѣд. сов. **Бахрушинъ** Вас. Ал., п. п. гр., чл. сов.: **Бахрушинъ** Алдръ Ал., п. п. гр., **Бубновъ** Серг. Фед., проф., **Гучковъ** Фед. Еф., п. п. гр., **Бахрушинъ** Ал. Пет., п. п. гр., **Челноковъ** Алдръ Андр., п. п. гр., директ. и глав. докт. **Пфель** Леон. Карл., дсс., стар. врачи **Титовъ** Ник. Дор., **Чижъ** Серг. Франц., ка., **Муратовъ** Вл. Алдр., нс., **Рессеръ** Мих. Матв., ка., врачъ амбул. **Кузьминъ** Серг. Арк., ка., палат. врачи: **Елистратовъ** Пав. Ив., **Пышновъ** Сер. Пет., тгс., врачи ассист.: **Стурцель** Бог Юл., **Волкъ** Мар. Іосиф., **Булгаковъ** Влад. Венедик., врачъ дома призрѣнія **Соколовъ** Вл. Ив., управ. аптекой **Околовичъ** Фел. Викент., помощ.: **Кирпсъ** Георг. Юр., **Павловскій** Алдръ Флег., смотр. **Ознобишинъ** Нил. Ив., бухг. и писм. **Смирновъ** Ив. Троф., помощ. **Холостовъ** Вас. Алдр., контор.: **Степановъ** Серг. Дм., **Троицкій** Петръ Евст., **Хромушина** Мар. Еф., **Карасева** Евг. Петр., надз-цы: **Любвина** Соф. Октав., **Тихомірова** Ида Алдр., **Дементьева** Лид. Мих., **Зайцева** Над. Мих., надз. массаж. **Баліева** Ія Вас., фельд-цы: **Фильдшина** Ан. Алдр., **Иванова** Мар. Куз., **Хлуденева** Вѣра Алдр., **Степанова** Мар. Павл., **Дементьева** Зин. Мих., **Иванова** Ол. Ив., **Морозова** Евд. Вл., **Косарь** Алдра Вас., фельдш. **Рубцовъ** Влад. Никиф., экономка **Троицкая** Ан. Петр., кастел. **Ананьина** Алдра Ник.

По родильному пріюту. Стар. врачъ и акуш. **Юрасовскій** Ив. Конст., врачи акуш.: **Плѣшковъ** Ник. Мих., **Соловьевъ** Вл. Павл., стар. акуш. **Тарашкевичъ** Лид. Алдр., мл. акушер.: **Исаева** Вал. Алдр., **Кондратьева** Таис. Гавр., **Алексѣева** Екат. Пет., **Бекина** Мар. Бор., **Пичугина** Юл. Ник., **Евланова** Нат. Вас.

Всѣхъ Скорбящихъ Радости.

(Церковь при Бахруш. бол.).

Свящ. **Кедровъ** Ив. Ив., діак. **Виноградовъ** Ив. Алдр., церк. стар. **Тѣльновъ** Вл. Вас., куп.

Московскій Военный Госпиталь.

(Госпитальн., соб. д. Тлф. 1670).

Посѣтит. допуск. по воскрес. и четв. лѣтомъ отъ 1 ч. до 5 ч., зимой отъ 1 ч. до 3 час.

Начальн. **Синельниковъ** Алдръ Пав., плк., смотрит. **Александровскій** Вл. Ник., пдплк., коммис.: **Ильинъ** Ив. Ман., ка., **Голубевъ** Григ. Вас. ттс., **Рихтеръ** Герм. Мих., пор., письм. **Хлыбинъ** Андр. Бор., кск., бухгалт. **Ивановъ** Як. Евдок., ка., завѣд. госпит. команд. **Часовниковъ** Леон. Ив., кап., гл. врачъ **Ге** Евгр. Генр., дсс., консульт.: **Петерманъ** Пав. Фед., сс., **Новицкій** Петръ Ст., сс., **Поповъ** Петръ Мих., сс., ординат.: **Озерецковскій** Ал. Ив., сс., **Савичъ** Викт. Ад., кс., **Кликовичъ** Стан. Коз., кс., **Перфильевъ** Леон. Ос., кс., **Голубевъ** Фед. Алдр., кс., **Алелековъ** Алдръ Ник., кс., **Бейеръ** Влад. Ром., нс., **Фолькманъ** Альб. Ег., сс., **Корольковъ** Вл. Вас., кс., **Любомудровъ** Пав. Вас., нс., **Павловъ** Петръ Алдр., нс., **Балласъ** Евг. Ник., нс., **Нефедовъ** Вик. Вас., ка., **Рудневъ** Анат. Ив., кс., **Лазаревъ** Никита Сем., нс., **Назаровъ** Дм. Фед., нс., **Попельскій** Левъ Бернг., нс., **Вѣвіоровскій** Алдръ Ад., ка., **Турчаниновъ** Ив Вас., нс., **Копецкій** Ив. Арс., ка., **Мясоѣдовъ** Андр. Ник., нс., управл. аптек. **Поповъ** Мих. Елиз., сс., лаборат. **Лиліенталь** Фед. Ив., нс., рецепт. **Яковлевъ** Дм. Як., провиз., бухг. **Пальцевъ** Мих. Ник., ттс., классн. фельдш.: **Никифоровъ** Ив. Ив., крг., **Рудневъ** Ник. Мих., крг., **Барановъ** Алдръ Ив., кск., **Тавтуевъ** Род. Вас., кск., смотр. псих. отд. **Фальбушъ** Дм. Ник., кск.

Безплатная лѣчебница военныхъ врачей.

(Б. Харитоньевскій пер., соб. д.).

Поч. попеч. **Е. И. В. Вел. Кн. Сергѣй Александровичъ**, поч. попеч-ца **Е. И. В. Вел. Кн. Елисавета Θеодоровна.**

Поч. попеч.: Высокопреосв. **Владиміръ**, митр. моск. и колом., **Даниловъ** Мих. Павл., ген.-инф., **Бревернъ-де-ла-Гарди** Мар. Алдр., гр., **Ваттернъ** Алдръ Ив., тс., **Базанова** Юл. Ив., **Морозова** Мар. Фед., **Воейкова** Юл. Адальб., **Заусцинскій** Л. А., дтс., поч. чл.: преосв. **Тихонъ**, архіеп. витебскій, преосв. **Парфеній**, еписк. можайск., **Кеппенъ** Пав. Ег., ген.-л., попеч. **Якубовъ** Ем. Тим., дсс., чл. комит.: распоряд. **Зоринъ** Влад. Петр., сс., тов. **Голубевъ** Фед. Алдр., кс., помощн. **Савичъ** Витольдъ Адольф., кс., казн. **Фирсановъ** Ник. Ал., директ. по хоз. ч. (вакансія), тов. казн. **Фирсановъ** Ал. Ал., помощн. казн. **Карповъ** Вал. Петр., нс., секр. **Реперъ** Ив. Ив., ка., помощн. **Злобинъ** Алдръ Род., завѣд. лѣчебн. **Крымовъ** Ал. Петр., ттс.

Поч. сотр. комит.: **Фирсановъ** Петръ Гр., п. п. гр., **Протопоповъ** Ник. Ал., п. п. гр., **Сальниковъ** Петръ Никиф., **Бергманъ** Оск. Фед., **Миртовъ** Вас. Петр., кс., **Васмутъ** Алдръ Алдр., нс., **Пряхинъ** Вас. Андр.. нс.. сотрудн.: **Назаровъ** Дм. Фед.. нс., **Ступинскій** Ив. Вас., ка., **Чернявскій** Як. Тим., кс., **Голубъ** Болесл. Алдр., ка., чл. ревиз. коммис.: **Родіоновъ** Гавр. Петр., сс., **Турчаниновъ** Ив. Вас., нс., **Архиповъ** Ал. Мих., провиз. **Поповъ** Мих. Елиз., сс.

Врачи-консульт.: по внутр. болѣзн.: **Голубъ** Бол. Алдр., **Гудвиловичъ** Стан. Петр., **Жадкевичъ** Вас. Род., **Заркевичъ** Ник. Григ., **Изачикъ** М. Б., **Карповъ** Вал. Петр., **Кликовичъ** Стан. Каз., **Копецкій** И. А., **Корольковъ** Влад. Вас., **Лазаревъ** Никита Сем., **Лисуновъ** Степ. Ак., **Нефедовъ** В. В., **Назаровъ** Дм. Фед., **Нефедьевъ** Алдръ Ив., ттс., **Сперанскій** Нест. Мих., **Ступинскій** Ив. Вас., **Карасевъ** Викт. Алдр., **Никитинъ** П. В., **Попельскій** Леон. Бор., **Пясковскій** Ник. Як., **Яковлевъ** Вас. Евст.

По хирург. болѣзн.: **Голубевъ** Фед. Алдр., **Перфильевъ** Леон. Осип., **Крымовъ** А. П., **Воскресенскій** Г. Д., **Турчаниновъ** И. В., **Чернявскій** Я. Т.

По наружн. и венер. болѣзн.: **Вѣвіоровскій** Алдръ Адол., **Павловъ** Петр. Алдр., **Лазаревъ** Н. С., **Попельскій** Л. Б.

По женск. болѣзн.: **Гейнтце** Влад. Авг., **Прохоровъ** Конст. Гр., **Реперъ** Ив. Ив., **Яковлевъ** В. Е.

По дѣтск. болѣзн.: **Маньковскій** Ст. Феоф.

По нервн. болѣзн.: **Озерецковскій** Ал. Ив., **Еремѣевъ** Алдръ Алдр., **Котовичъ** Ил. Фед., **Фолькманъ** Альб. Егор.

По глазн. болѣзн.: **Лаврентьевъ** Алдръ Григ., **Любомудровъ** Пав. Вас., **Васмутъ** Алдръ Алдр., **Шипинъ** Серг. Анемп., **Александровъ** С И., **Савичъ** В. А.

По горл. и ушн. болѣзн.: **Новицкій** Петръ Стан., **Архиповъ** А. М., **Архангельскій** Ив. Ив.

По зубн. болѣзн.: **Гольдбергъ** Григ. Игн., **Дашкевичъ** Іосифъ Гиляров.

Московская Глазная больница, сост. подъ Августѣйшимъ покровит. Государя Императора.

(Уг. Тверск. и Мамон. пер., № 65—7. Тлф. 1235).

Гл. врачъ **Ложечниковъ** Серг. Ник., сс., чл. совѣта: **Куманинъ** Вас. Ник., ком. сов., **Гучковъ** Фед. Еф., п. п. гр., **Шелапутинъ** Пав. Григ., **Щетинкинъ** Пав. Вас., п. п. гр., **Кузнецовъ** Ив. Павл., **Рыбаковъ** Вас. Гавр., **Досужевъ** Ал. Алдр., п. п. гр., **Руперти** Альфр. Алдр., **Бергъ** Вас. Павл., ттс., **Красильщиковъ** Фед. Мих., п. п. гр., **Ценкеръ** Андр. Ос., п. п. гр., **Козновъ** Петръ Петр., п. п. гр., **Соломирскій** Алдръ Павл., кс., **Бахрушинъ** Ал. Петр., п. п. гр., Ордин.: **Дислеръ** Ник. Ник., **Страховъ** Вл. Петр., **Филатовъ** Вл Петр., конс. по внутр. болѣзн. **Щуровскій** Вл. Андр., кс., экон. и письм. **Лебедевъ** Ал. Ил., гс., надзират-ца **Исполатова** Матр. Ку., свящ. **Покровскій** Ал. Гавр., діак. **Соколовъ** Дм. Фед.

Голицынская больница.

(Калужская, д. 20, тлф. 656).

Дирек. **Голицынъ** Серг. Мих., кн. дсс., шталм. Выс. Дв., гл. докт. **Дерюжинскій** Серг. Фед., дсс., помощн. **Спасскій** Вал. Ник., сс., смотрит. **Чикоидзе** Зур. Георг., плк., письмовод. и бухг. **Дыскій** Игн. Ад. (онъ же врачъ больницы), врачи: **Живультъ** Ст. Окт., сс., **Живаго** Алдръ Вас., кс., **Богословскій** Конст. Ник., ка., **Марковъ** Серг. Ив,, сс., **Зиминъ** Серг. Фед., ка., **Дыскій** Иг. Ад., нс., прозект. **Малолѣтковъ** Сем. Львов., кс., консульт. **Заяицкій** Серг. Спирид., **Натансонъ** Алдръ Вл., кс., **Эберлинъ** Аф. Моис., нс., **Прибытковъ** Георг. Ив., нс., врачъ-интернъ **Старковъ** Арс. Викт., ка. Вр.-экстерн.: **Поповъ** Ник. Фед., **Некрасовъ** Ник. Ник., **Игнатовичъ** Конст. Ив., **Исаевъ** Викт. Ив., **Могильда** Влад. Андр., **Бибиковъ** Ник. Ал., **Дмитріевъ** Серг. Арс., **Адлеръ** Оск. Фрид., аптек. **Ивановъ** Пав. Петр., кс., помощн. **Колоколовъ** Вас. Григ., **Лехмусъ** А. Ю., архитект. **Лысенковъ** Серг. Конст., помощникъ **Малининъ** Вас. Андр., нс., фельдшера: **Роговъ** Петръ Як., крг., **Поляковъ** Мак. Ник., крг., **Тихоміровъ** Вл. Вас., **Голубевъ** Георг. Ив., надз-цы: **Соколова** Алдра Ал., **Артемьева** Юл. Арт., экон. **Токарева** Анна Ив., кастел. **Тихомірова** Мар. Егор., конт.: **Полозова** Мар. Ник., **Дмитріева** Анис. Егор., **Рогова** Екат. Вас.

Первая Городская больница.

(Калужская, д. 24, тлф. 635).

Глав. врачъ **Клинъ** Эрн. Эрн., дсс, докт. мед., ст. врачъ **Варнекъ** Леон. Ник., сс., консульт.: **Стримонъ** Вас. Феликс., сс., **Авербахъ** Мих. Іос., сс., прозекторъ **Мамуровскій** Ант. Григ., кс., ординат.: **Фрейтагъ** Эд. Эд., сс., **Безсоновъ** Вяч. Ив., кс., **Лотовъ** Серг. Петр., нс., докт., **Александровскій** Петръ Ник., сс., **Надеждинъ** Ив. Ник., сс., **Лунцъ** Мих. Арк., сс., **Назимовъ** Серг. Серг., кс., **Борисовъ** Викт. Вас., сс., **Щегловъ** Ал. Вас., кс., **Палшковъ** Вас. Гавр., сс **Исцеръ** Матв. Фил., кс., **Лотовъ** Іоас. Петр., нс., **Коробовъ** Ник. Ив., ка., **Соколовъ** Конст. Ал., **Сѣткинъ** Ник. Ал., **Лобановъ** Вас. Пав., докт., врачи-экстерны: **Іорданъ** Ар. Пав., **Мусатовъ** Ник. Ал., **Выгодчиковъ** Серг. Алдр., **Берманъ** Р. Г., **Гершукъ** Тим. Моис., **Добровъ** Фил. Алдр., **Выдринъ** Моис. Львов., **Натанзонъ** С. Я., **Пяткинъ** Андр. Ив., **Синюшинъ** Ник. Вас., **Боровскій** С. Я., управл. аптек. **Козловъ** Викт. Ал., кс., помощн. **Смирновъ** Фед. Ал., кск., смотрит. **Пустоваловъ** Алдръ Конст., помощн. **Дьячковъ** Вяч. Серг., письмовод. и бухг. **Покровскій** Вас. Серг., нс., повив. бабка **Сулева** Мар. Фед., надзират.: **Тихонравова** Алдра Петр., **Казанская** Мар. Ал., **Иванова** Елиз. Осип., **Соколова** Нат. Емел., кастел. **Зякина** Людм. Павл.

Евангелическая больница.

(Мѣщан. ч. 4 уч., Ивановская, д. 20).

Предсѣд. **Остерридъ** Хр., дирек. **Штраухъ** Макс. Авг., дсс., ординат. **Давыдовъ** Лев.. Серг.

Отдѣленіе Евангелической больницы для приходящихъ больныхъ.

(Кривоколѣн. пер., д. Цыплакова).

Врачи: по хирург. бол. **Блумбергъ** Дм. Густ. (вторн., четв. и суб. отъ 4—5 ч. дня), **Иршикъ** Вас. Вас. (понед., среда и пятн. отъ 4—5 ч. дня), **фонъ-Шиманъ** Оск. Генр. (среда и суб. отъ 4--5 ч. дня), по женск. болѣзн.: **Фе** Фед. Фед. (вторн. и пятн. отъ 11--12 ч.) по нос. ушн. и горл. бол. **Дзирне** Вас. Фед. (понед., среда и суб. отъ 3—4 ч. дня) и **фонъ-Борхманъ**; по глазн. болѣзн. **Зейлеръ** Авг. Карл. (понед., среда, четв. и суб. отъ 12—1 час., вторн. и пятн. отъ 5—6 ч.), по внутр. болѣзн.: **Вельбергъ** Ив. Карл., (среда и суб. отъ 3--- ч. дня), **Лингъ** Оск. Юл. (понед. и пятн. отъ 3—4 ч. дня), **Фехнеръ** Вас. Андр., (вторн. и суб. отъ 12- 1 ч.), по дѣтск. болѣзн. **Гиппіусъ** Алдръ Эд. (понед. и пятн. отъ 2—3 ч. дня), **Коппе** Рол. Карл. (вторн. и суб. отъ 1—2 ч. дня), **Локкенбергъ** Конст. Алдр. (четв. отъ 12—1 ч. дня), по бол. кожн. и венерич.: **Іорданъ** Арт. Павл. (понед., среда и пятн. отъ 1—2 ч. дня), **Гольстъ** Викт. Вас. (вторн., четв. и суб. отъ 11—12 ч. дня).

Московская Маріинская больница.

(Н. Божедомка, соб. д. Телеф. 725).

Почет. опек. ген.-лейт. **Хлѣбниковъ** Влад. Никол., глав. докт. **Яковлевъ** Мих. Павл., сс., (отъ 4—6 ч. ежед.), ордин. стар.: по внут. и хирург. болѣз. **Горячевъ** Ив. Алдр., дсс., по хирург., женск., ушн. и горл. **Васильевъ** Ник. Вас., сс., (отъ 2—4 ч. понед. и пятн.), по хирур. и внутр. бол. **Письменный** Ник. Влад., кс., (отъ 8—1 ч. ежед.), по внутр. бол. **Боголѣповъ** Леон. Павл., кс., (понед., среда и пятн. отъ 12—3 ч.), по хирур. и женск. **Зерeнинъ** Вас. Петр., сс., (ежедн., кр. воск. и пятн., отъ 2—4 ч.), **Фоминъ** Ник. Ив., кс., (ежедн. отъ 12—2 ч.), по женск. бол. и акуш. **Смирновъ** Ник. Ив., сс., (понед., среда и пятн. отъ 12—3 ч.), по нервн. болѣз. **Якунинъ** Ник. Ник., по горл., ушн. и носов. бол. **Михайловъ** Ник. Макс., кс., (ежедн. отъ 1—3 ч.), по внутр. бол. **Млодзѣевскій** Вик. Корн., кс., (ежедн. отъ 1—3 ч.). **Вокачъ** Иг. Игор., ттс., (понед., среда и пятн. отъ 1—3 ч.), **Пуресевъ** Серг. Вас., (вторн. и четв. отъ 2—4 ч.), **Серебровскій** Ив. Матв., ка., (ежедн. кр. праздн. отъ 2 –5 ч.), **Шепелевичъ-Лазаревичъ** Воцл. Степ. (по внутр. бол.), прозект. **Рахманиновъ** Ив. Мих., сс., (по дѣтск. бол. отъ 4--5 ч.), аптекарь **Яковлевъ** Арк. Як., кс., помощн. **Кучинскій** Фр. Степ., ттс., смотр. **Филипповъ** Мих. Ник., ттс., казн. и экон. **Семеновъ** Вас. Ник., ка., письмов. и бухг. **Изенье** Влад. Вас., помощн. **Кугушевъ** Петръ Ив., кн., архит. **Петровъ** Мих. Арк., повив. бабка **Щедрина** Ел. Алдр., надзират. **Мартыненко** Мар. Ив., кастел. **Соловьева** Вѣра Льв., помощн. **Николаева** Агр. Ник.

Мясницкая Городская больница.

(Телеф. 355.)

И. д. глав. докт. **Молоденковъ** Серг. Ег., сс., и. д. стар. врача **Красноглазовъ** Вл. Петр., сс., млад. штат. ордин.: **Заболотскій** Алдръ Ник., кс., **Фивейскій** Ник. Павл., кс., **Приклонскій** Ив. Ив., сс., сверхшт. ордин. **Розенквистъ** Андр. Ив., кс., **Малышевъ** Ив. Мих., кс., **Вышинская** Екат. Ром., **Устиновъ** Алдръ Петр., ттс., **Орловъ** Ив. Ал., **Членовъ** Мих. Алдр., дкт. мед., времен. пріемн. покоя **Серебряковъ** Вл. Мих., **Архангельская** Вѣра Ив., врачъ-акуш. **Окуньковъ** Конст. Вл., кс., провиз. **Николаевъ**

Леон. Вас., смотрит. **Бѣляевъ** Ив. Ив., нс., письмов. и бухгал. **Волынецъ** Конст. Вас., крг., помощн. письмов. **Гороховъ** Ник. Фед., поч. гр.

Долгоруковское училище при Мясницкой больницѣ.

Лекторы: **Молоденковъ** Серг. Егор., сс., **Красноглазовъ** Вл. Петр., сс., **Фивейскій** Ник. Павл., кс., смотр **Бѣляевъ** Ив. Ив., нс., письмов. и бухг. **Волынецъ** Конст. Вас.

Центральное санитарное бюро и городская женская амбулаторія при Мясницкой больницѣ.

Завѣд. **Молоденковъ** Серг. Ег., сс., бухг. бюро **Бѣляевъ** Ив. Ив., нс., врем. амбулат. **Розенквистъ** Андр. Ив., ка., **Малышевъ** Ив. Мих., кс., **Вышинская** Екат. Ром., **Устиновъ** Алдръ Петр., **Приклонскій** Ив. Ив., **Архангельская** Вѣра Ив., **Серебряковъ** Вл. Мих., **Іорданъ** Арт. Павл., **Коркуцъ** Ѳома Іос., врачъ бактеріол. **Хлѣбниковъ** Ив. Мих.

Больница Императора Павла I.

(Павловская ул., Серпуховск. ч. 2 уч., соб. д. Телеф. 627).

Глав. докт. **Ураноссовъ** Григ. Алдр., дсс., док. мед., ординат.: старш. **Крубатовъ** Ив. Ил., сс., док. мед., **Живописцевъ** Ник. Алдр., сс., докт. мед., младш.: **Розановъ** Пав. Григ., кс., докт. медиц., **Марциновскій** Евг. Ив., лек., сверхшт. врачи: **Корещенко** Алдръ Ник., нс., **Пановъ** Влад. Ал., ка., **Смирновъ** Григ. Ив., исполн. обяз. прозект. **Никифоровъ** Мих. Никиф., сс., врачъ заним. произв. бактер. изслѣд. **Морозовъ** Алдръ Кирил., стар. фельдш. **Зотовъ** Ал. Егор., повив. бабка **Дмитріева** Соф. Вас., аптек. **Макаровъ** Влад. Никит., крг., помощн. **Чудинъ** Алдръ Ив., ка., смотр., экон. и казн. **Богдановъ** Ник. Ал., кс., письмов. и бухг. **Крыловъ** Як. Ник., ттс., архит. **Виноградовъ** Дм. Евг., ттс., надзир. **Маслова** Мар. Ник., кастел. **Петрова** Алдра Ив.

Преображенская больница.

(За Сокольнической заст.).

И. д. глав. врача **Бунѣевъ** Ник. Ал., ордин. штат.: **Рагозинъ** Георг. Ник., кс., **Протопоповъ** Серг. Серг., ка., **Любушинъ** Ал. Лук., ка., ордин. сверхшт.: **Щербачевъ** Пав. Алдр., ка., **Орловъ** Ник. Ив., лѣк.: **Рыбаковъ** Пав. Вас., **Дубенскій** Алдръ Алдр., и. д. смотр. **Герасимовъ** Мих. Дм., письм. и бухгал. **Рождественскій** Мих. Павл., ттс., провиз. **Вегисъ** Ант. Казим., писцы **Миняевъ** Ал. Ил., **Бирюковъ** Пав. Андр., **Фирсова** Ел. Ник., **Александровъ** Алдръ Алдр.

Лѣчебница Общества Русскихъ Врачей.

(Арбатъ, соб. д.).

Пріемъ приход. больн. съ плат. 20 к. за совѣтъ, бѣдн. безпл., отъ 11—3 ч. по всѣмъ спеціальностямъ.

Авситидійскій Ив. Іев. (хирург. бол.), **Александровъ** Ив. Ник. (акушерство и женск. бол.), **Водягинъ** Вл. Ил. (акуш. и женск. бол.), **Гороховъ** Дм. Ег. (акуш. и дѣтск. бол.), **Герценъ** Петръ Алдр. (хирургія), **Даниловъ** Ник. Петр. (акуш. и внутрен. бол.), **Зеренинъ** Вас. Петр. (хирургія), **Ильинъ** Петръ Вл. (бол. уха, носа и горла), **Іорданъ** Артуръ Павл. (кожн. и венерич. бол.), **Карасевъ** Ив. Ник. (хирургія и внутрен. бол.), **Кистеръ** Пав. Эмил. (акуш. и женск. бол.), **Клинъ** Эрн. Эрн. (хирургія), **Куманинъ** Бор. Вас. (внутр.), **Лазаревъ** Ник. Алдр. (бол. уха, носа и горла), **Лебедевъ** Алдръ Ник. (внутрен.), **Меморскій** Ник. Ник. (бол. уха, носа и горла), **Млодзѣевскій** Викент. Корн. (внутрен. бол.), **Михайлова** Елиз. Ант. (акуш. и женск. бол.), **Розановъ** Ник. Ник. (внутрен. и дѣтск. бол.), **Розановъ** Вл. Ник. (хирургія), **Самгинъ** Вл. Андр. (нервн. и внутрен. бол.), **Сербсній** Алдръ Матв. (внутрен. и дѣтск. бол.), **Соколовъ** Вл. Ив. (бол. уха, носа и горла), **Соломка** Конст. Мих. (грудн. и внутрен. бол.), **Судзиловскій** Ник. Гавр. (внутрен. бол.). **Шамшинъ** Вл. Ив.(дѣтск. и внутр. бол.)

Сокольническая больница.

(Мѣщ. ч. 4 уч., Владимірское шоссе, телеф. 2492).

Гл. докт. **Нечаевъ** Петръ Мих., сс., ординат. **Галицкій** Ст. Павл., кс., **Флеровъ** Конст. Фед., ка., **Воскресенскій** Андр. Дм., ттс., **Заболоцкій** Алдръ Дороф., **Горянскій** Тих. Ив., ттс., **Хлѣбниковъ** Ник. Ив., **Кирѣевъ** Мих. Петр., **Щенковъ** Мих. Дм., **Истоминъ** Петръ Павл., и. об. проз. **Невядомскій** Пав. Мих., врачи-ассист.: **Хирновъ** Конст. Ал., **Страховъ** Вл. Ив., **Королевъ** Алдръ Алдр., **Степановъ** Ал. Ал., управл. апт. **Смирновъ** Степ. Сем., ттс., помощн. **Долининъ** Ник. Ив., смотрит. **Соколовъ** Ал. Ник., письмов. и бухг. **Никольскій** Вас. Дм., кск.

Старо-Екатерининская Городская больница.

Въ вѣдѣніи Городского Общественнаго Управленія.

(3-я Мѣщанская, соб. д., телеф. № 335).

Завѣд. чл. Гор. Упр. **Матвѣевъ** Дм. Ив., нс., главн. докт. **Сарычевъ** Іона Дм., дсс., ст. врачи: **Успенскій** Вл. Вас., кс., **Самгинъ** Вл. Андр., сс., прозект. **Воронинъ** Влад. Вас., ординат.: старш. шт. **Розановъ** Ник. Ник., сс., **Боевъ** Гавр. Ник., кс., младш. шт.: **Глушковъ** Ив. Ив., кс., **Судзиловскій** Ник. Гавр., нс., **Соколовъ** Тих. Павл., нс., **Преображенскій** Петръ Ал., нс., **Любовичъ** Ос. Як., ка., сверхшт. ординат. **Вороньковъ** Вас. Ив., ттс., **Лапшинъ** Алдръ Ил., **Вигилевъ** Дм. Дм., ка., **Мамоновъ** Ник. Ник., **Коломенкинъ** Ник. Арк., **Панфиловъ** Петръ Вас., **Соколовъ** Вл. Ив., **Розановъ** Влад. Ник., **Холинъ** Ник. Конст., **Виноградъ** Ип. Бор., **Даниловичъ** Георг. Фед., **Герценъ** Петръ Алдр., **Выгодчиковъ** Вас. Ник., врачъ акушеръ **Грауэрманъ** Григ. Мов., аптек. **Большаковъ** Арист. Ив., сс., помощн. **Спасскій** Вл. Алдр., **Виноградовъ** Влад. Ив., ст. фельд-ца **Покровская** Анаст. Ив., смотрит. **Михайловъ** Ив. Ал., нс., помощ. **Уткинъ** Степ. Вас., кс., **Бухаринъ** Ив. Фед., **Ивановъ** Вас. Тим., **Розановъ** Викт. Ив., надзират. **Кузьмина** Пав. Ив., помощн. **Григорьева** Ан. Ник., кастел. **Зенина** Елиз. Ив., помощн-ца **Юрченко** Алдра Анис., повивальн. бабки: **Григорьева** Над. Егор., **Кожевникова** Мар. Як., **Юргина** Ол. Фед., врачъ амбулат. **Минцъ** Влад. Мих., повив. бабка **Лагутяева** Ан. Ил., врачъ акушеръ **Ушковъ** Ал. Ал.

Гр. Шереметева страннопріимный домъ и больница.

(Сухаревская-Садовая).

(Богад., больн. и отдѣл. для приходящ.)

Попеч. гр. **Шереметевъ** Серг. Дм., секр. **Менталь-Гайдуковъ** Серг. Дм., гл. смотр. **Шереметевъ** Бор. Серг., дсс., и. об. помощн. **Постельниковъ** Серг. Влад., отст. поруч., **Нарышкинъ** Ник. Абр., ст. докт. **Клейнеръ** Серг. Мих., сс.

Штатн. ордин.: **Зерцевъ** Ив. Ник., сс., **Петровъ** Ник. Ник., кс., **Березовскій** Серг. Елеаз., кс., **Булюбашъ** Фед. Валер., кс., сверхшт.: **Покровскій** Влад. Григ., **Лебедевъ** Бор. Глѣб., ка., **Фокинъ** Мих. Дм., ттс., бухг. **Пѣтуховъ** Илья Алекс., аптек. **Фельдманъ** Роб. Ив., помощн. **Александровъ** Гавр. Ив., гс., операт. **Халафовъ** Ст. Исаев., кс.

И. д. канцел. чиновн.: **Сакинъ** Ал. Козьм., **Безсоновъ** Пет. Павл., протоіер. **Розановъ** Ив. Тих., діак. **Толстой** Геор. Ал., псалмщ.: **Спасскій** Пет. Петр., **Виноградовъ** Гавр. Вас., фельдш.: **Троицкій** Фед. Павл., крг., **Ивановъ** Ник. Ив., крг., **Шуваловъ** Пет. Вас., фельдш.: **Тергуева** Мар. Ник., **Степанова** Ульяна Мак., **Липина** Люб. Мих., **Суслова** Елиз. Зосим., акушерка (вакансія), надзират. **Фельдманъ** Елиз. Петр., кастел. **Менделѣева** Мар. Алдр.

Больница имени кн. А. А. Щербатова.

(Калужская ул.).

Скворцовъ Ник. Павл., **Андреевъ** Ив. Андр., **Афинскій** Ник. Плат., **Зерчениновъ** Тим. Никиф., **Ивакинъ** Андр. Гавр., **Ильинскій** Сем. Алдр., **Кирильцевъ** Серг. Ив., **Комаревскій** Ил. Вас., **Девятовъ** Ник. Ив., **Орловъ** Влад. Андр., **Ѳоминъ** Ив. Фед., **Секторовъ** Раф. Петр., **Хитровъ** Ив. Ив., **Стороженко** Вас. Ал.,

Остроуховъ Ал. Мих., **Покровскій** Пав. Ник., **Герасимовъ** Никиф. Иллар., **Ключаревъ** Серг. Ив., **Экъ** Бор. Мих., **Лебедевъ** Мих. Дм., **Грохольскій** Брон. Мих., **Жегалкинъ** Аркад. Ив., **Мамуровскій** Ант. Григ., **Ивановъ** Мод. Макс., ст. фельдш. **Ивановъ** Серг. Ив., смотр. **Топазовъ** Ген. Григ., экономъ **Мининъ** Андр. Вас., бухг. **Челышевъ** Вас. Ал., конторщ.: **Бондаренко** Алдръ Вас., **Сизинцевъ** Сем. Ил., **Силлингъ** Эм. Ив., **Игнатьевъ** Ал. Конст., **Коровинъ** Алдръ Алдр., управл. аптек. **Цилинскій** Фридр. Фед., помощн. **Свирскій** Ник. Франц., свящ. **Богословскій** Георг. Ив., псалмщ. **Орловъ** Матв. Мих.

Яузская больница.

(Швивая горка, соб. д., тлф. 2170).

Гл. докт. (вакансія), ст. врачъ **Шлоссбергъ** Ил. Ив., сс., прозект. **Князьковъ** Вл. Ил., консульт.: **Миноръ** Лаз. Солом., сс., **Преображенскій** Серг. Сем., нс., **Адельгеймъ** Конст. Льв., кс., **Ширяевъ** Пав. Ал., сс., **Березонъ** Нил. Алдр., сс., ст. ордин. **Бондыревъ** Мих. Пав., сс.

Палатн. ордин.: **Марковъ** Ал. Фед., кс., **Комаровъ** Мих. Павл., кс., **Щепотьевъ** Мих. Ив., кс., **Полуносовъ-Ярусовъ** Серг. Ник., кс., **Скворцовъ** Ник. Алдр., кс., **Чернышевъ** Ст. Петр., нс., **Котовщиковъ** Анат.Мих., кс., **Кауленъ** Альб. Альб., нс., **Хатунцевъ** Ив. Ив., ка., **Плѣшковъ** Дм. Мих., **Глауберманъ** Як. Абр., ттс., **Бекинъ** Левъ Глѣб., **Огородовъ** Мих. Вас., **Чикинъ** Сер. Евгр.

Управл. аптек. **Видмонтъ** Пет. Ив., помощн. **Парфеновъ** Вл. Парф., ттс., смотр. **Медвѣдевъ** Ал. Ал., экон. **Сашинъ** Ал. Ник., письм. и бухг. **Боголѣповъ** Пав. Ник., кск., помощн. **Боголюбовъ** Пав. Ник., свящ. **Ставровскій** Іоан. Алдр., псалмщ. **Лебедевъ** Вл. Мих., акуш. **Боголѣпова** Мар. Дм., надзир. **Новосельская** Ол. Вас., помощн. **Зеленецкая** Евг. Мих., кастел. **Колпинская** Соф. Ив., помощн. **Соколова** Анаст. Ал.

Городское убѣжище въ память Священнаго Коронованія Ихъ Императорскихъ Величествъ и домъ призрѣнія неизлѣчимо-больныхъ имени И. Д. Баева старшаго.

(Сокольники, Ермаковск. ул.).

Врачъ.директ. **Протопоповъ** Клавд. Ив., кс., ординат.: **Крыловъ** Ник. Алдр., **Матвѣевъ** Ив. Матв., **Фехнеръ** Вильг. Андр., **Вердеревскій** Алдръ Викт., сс., смотр. **Красинскій** Корн. Ник., бухг. **Архиповъ** Евг. Мих., п. п. гр., конт.: **Поповичъ** Вл. Мих., **Королевъ** Як. Як., экон. **Борщева** Ан. Дм., помощн. экон. **Филиппова** Соф. Ив., учительск. персон.: **Воронцовъ** Іоан. Іоан., свящ., **Балталонъ** Вѣра Дм., надзират. **Александровъ** Дм. Алдр., надзират.: **Іевлева** Зин. Павл., **Дубровина** Ол. Конст., **Рекордатова** Ан. Аникит., **Семенова** Маід. Моис., **Преображенская** Соф. Клем., **Тюменева** Люб. Алдр., **Королева** Анна Вас., **Шаврова** Алдра Ив., **Оде-де-Сіонъ** Ел. Алдр., **Донцова** Пел. Як., **Рощицкая** Люб. Евст., **Романова** Ан. Аким., **Гусева** Вас. Ант., **Уфимцева** Валент. Егор., кастел. **Маслова** Агаф. Мих., помощн. **Соболева** Мар. Ант.

Безплатныя городскія лѣчебницы для приходящихъ больныхъ.

Бутырская (Сущевск. ул., д. Збукъ). Отъ 9—$11^1/_2$ утра и съ 5—$7^1/_2$ ч. веч.

На утр. пріемѣ: врачъ **Зѣвакинъ** Серг. Андр., фельдш-ца **Шевардыковичъ-Ковалевская** Ад. Ант.

На вечерн. пріемѣ: врачи: **Слѣпушкинъ** Пав. Влад., **Очерединъ** Ник. Вас. фельдшерицы: **Тимофеева** Ол. Григ., **Мурашева** Елиз. Вас.

Грузинская (Б. Прѣсня, д. Папкова), отъ 9—11 ч.

На утр. пріемѣ: врачъ **Забѣлинъ** Ник. Гр., фельдш-ца **Червинская** Ольга Ив.

На вечерн. пріемѣ: отъ 5—$7^1/_2$ ч. в. врачъ **Власовъ** Алдр. Вас., фельдш: **Алексѣевъ** Алдръ Фед., **Рейхельтъ-Гейбовичъ** Ел. Ѳом.

Даниловская (Землян. ул., домъ Ильина), отъ 5—$7^1/_2$ ч. в.

На вечер. пріемѣ: врачъ **Кречетовъ** Алдръ Куз., фельдш-ца **Кущъ** Алдра Митр.

Дорогомиловская (уг. Дорогомил. и Леонтьевск. пер., д. Грязнова), отъ 9—$11^1/_2$ и съ 5—$7^1/_2$ ч. веч.

На утрен. пріемѣ: **Чулковъ** Ив. Петр., **Яковлевъ** Ѳеоф. Вас., фельдш-ца **Завитаева** Мар. Ег., **Коросталева** Ек. Андр.

На вечерн. пріемѣ: **Прокунинъ** Алдръ Павл., фельдш-цы: **Кохарева** Ан. Тих., **Медвѣдкова** Ан. Ив.

Лефортовская (Нѣмецк. ул., домъ Дриттенпрейсъ), тлф. 1953, отъ 9—$11^1/_2$ ч. у., отъ $5^1/_2$—8 ч. веч.

На утрен. пріемѣ: врачъ **Нечаевъ** Сер. Мих., фельдш-ца **Коринфская** Агр. Алдр.

На веч. пріемѣ: врачъ **Ржевкинъ** Ник. Фед., фельдш-цы: **Мочарская** Ан. Ив., **Подлясская** Ан. Як.

Мѣщанская (Б. Спасская ул., д. Грачева), тлф. 2513, отъ 5—$7^1/_2$ ч. в.

На веч. пріемѣ: врачи: **Розановъ** Ив. Ив., **Орлинковъ** Вяч. Елпидиф., фельдш-цы: **Хрущева** Вѣра Аркад., **Волькенштейнъ** Ан. Эм.

Мясницкая (Б. Трехсвятит. пер., д. Ляпиныхъ), тлф. 1972, отъ 5—$7^1/_2$ ч. в.

На веч. пріемѣ: врачи: **Краморевъ** Ник. Алдр., **Зеленинъ** Вас. Як., фельдш-цы: **Александрова** Пол. Мих., **Фришманъ** Як. Леон.

Прѣсненская (уг. Проточн. пер. и Смолен. рынка, д. Савельева), тлф. 2695, утр. отъ 9—$11^1/_2$ ч. и веч. отъ 5 и $7^1/_2$ ч., по хирург. отъ 2—4 ч. дня.

На утр. пріемѣ: врачъ **Толпыго** Иппол. Ив., фельдш-цы: **Кириллова** Екат. Ив., **Строганова** Клавд. Андр.

На веч. пріемѣ: врачъ **Кватцъ** Эд. Ив., фельдш-цы: **Козленко** Евл. Фед., **Ильина** Мар. Дм.

Рогожская имени Л. Н. Сумбулъ (Рогожск. ч. 2 уч., Дурной пер., домъ Городск. Общ.), тлф. 1967, утр. отъ 9—$11^1/_2$ ч. и веч. отъ 5—$7^1/_2$ ч.

На утр. пріемѣ врачи: **Вонзблейнъ** Ив. Ник., **Дѣевъ** Сер. Ник.. **Гусевъ** Левъ Конст., фельдш-цы: **Зубренко** Вѣра Ив., **Яровая** Нат. Ив., **Горбунова** Марья Иван.

На веч. пріемѣ: врачи **Левицкій** Дм. Пав., **Featured**

На утр. пріемѣ врачи: **Сергѣевъ** Як. Ив., **Розенцвейгъ** Вл. Алдр., **Гамбаровъ** Макс. Гр., фельдш-цы: **Козлова** Люб. Ив., **Барахъ** Ек. Петр., **Щеглова** Зин. Вас.

На веч. пріемѣ: съ 5—7½ ч. веч. врачъ **Шелеховъ** Вл. Вас., фельдш-ца **Иванова-Кроткова** Вѣра Дм.

По сифилису, венерическимъ и кожнымъ болѣзнямъ.

(Яузскій бул., д. Веденѣева), тлф. 2697, отъ 9½ до 12 ч. дня.

Врачи: **Смирновъ** Дм. Григ., фельдш.: **Егоровъ** Ал. Егор., **Смирнова** Алдра Григ.

Городскіе родильные пріюты.

Первый.

(Тел. 2003. Николо-Ямская, домъ Егоровыхъ).

Штеккеръ Анна Серг., попечит., **Осиповъ** Викт. Ив., акуш., **Степанова** Мар. Ник., старш. акуш., **Вишнева** Елиз. Вас., младш. акуш.

Второй.

(Тел. 1242. Вознесенская ул., д. Дементьева).

Крестовникова Соф. Юр., попечит., **Мусатовъ** Ник. Алдр., акуш., **Бекетова** Нат. Мих., старш. акуш., **Эггертъ** Роз. Алдр., младш. акуш., **Суворина** Вар. Степ., акуш.

Третій.

(Тел. 511. Уг. Твер.-Ямской и Жильцов. пер., д. Вечеслова).

Гладкая Ан. Вас., попечит., **Мусатовъ** Ник. Ал., акуш., **Шепелева** Пел. Иллар., старш. акуш., **Кардашева** Алдра Федор., младш. акуш., **Вилинская** Алдра Ник., акуш.

Четвертый.

(Тел. 1244. Дурновскій пер., д. гр. Ланского).

Мамонтова Тат. Ал., попечит., **Ивановъ** Ник. Кап., акуш., **Богословская** Ант. Ал., старш. акуш., **Рыбинская** Людм. Ник., младш. акуш., **Попова** Таис. Ив., акуш.

Пятый.

(Тел. 233. Пятницкая ул., д. Мещериныхъ).

Бахрушина Елиз. Серг., попечит., **Сѣткинъ** Ник. Алдр., акуш., **Колпакова** Мар. Мих., ст. акуш., **Мозгова** Л. А. младш. акуш., **Розанова** А. А., акуш.

Шестой.

(Тел. 1248. 3 Мѣщанская, д. Чулкова).

Шилова Тат. Ник., попечит., **Ивановъ** Ник. Кап., акуш., **Шопель** Анаст. Кирил., старш. акуш., **Зацѣпина** Елиз. Дм., младш. акуш., **Писаревская-Горюнова** Варв. Силов., акуш., **Черокова** Алдра Павл., акуш.

Седьмой.

(Тел. 926. Уг. М. Брон. и М. Козих. пер., д. Мозжухина).

Сумбулъ Алдра Ил., попечит., **Осиповъ** Викт. Ив., акуш., **Епифанова** Варва Ил., старш. акуш., **Савостьянова** Алдр. Ив., младш. акуш.

Восьмой.

(Тел. 388. Уланскій пер., д. Платунова).

Абрикосова Вѣра Ник., попечит., **Рахмановъ** Алдръ Ник., акуш., **Вейсъ** Ан. Ник., старш. акуш., **Куликова** Агнія Ник., младш. акуш., **Макарова** Ан. Кирил. акуш.

Девятый.

(Тел. 154. Погодинская ул., д. Ганешина).

Буцке Зин. Мих., попечит., **Свѣшниковъ** Ник. Алдр., акуш., **Позеревская** Марг. Андр., ст. акуш., **Разумовская** Над. Ал., младш. акуш.

Десятый.

(Тел. 2410. Уг. Калошина пер. и Арбата, д. Город. Общ.).

Шнаубертъ Изаб. От., попечит., **Свѣшниковъ** Ник. Алдр., акуш., **Нарская** Пел. Петр., старш. акуш., **Алафузова** Варв. Леон., младш. акуш.

Одиннадцатый.

(Тел. 2430. Уг. Б. Никитской и Газетнаго пер., д. Штурмъ).

Голицына Соф. Ник., кн., попечит., **Рахмановъ** Алдръ Ник., акуш., **Шамардина** Соф. Фед., старш. акуш., **Новосельская** Ек. Ив., младш. акуш.

Двѣнадцатый.

(Тел. 3210. Божедомскій пер., д. Стародубскаго).

Пржевальская Соф. Ал., попечит., **Ивановъ** Ник. Кап., акуш., **Шамардина** Клавд. Фед., старш. акуш., **Мещерякова** Ел. Конст., младш. акуш., **Колкунова** Ел. Гр., акуш.

Глазная больница им. В. А. и А. А. Алексѣевыхъ.

(Фурманный, соб. д.).

Совѣтъ больницы: предсѣд. и попечит. **Казначеевъ** Конст. Ал., сс., товар. **Катуаръ** Левъ Льв., члены: **Гучковъ** Конст. Ив., п. п. гр., **Алексѣевъ** Ив. Гавр., п. п. гр., директ. и гл. врачъ **Адельгеймъ** Конст. Льв., кс., врачи: **Авербахъ** Мих. Іос., **Снегиревъ** Конст. Влад., **Березкинъ** Петръ Ив., **Смирновъ** Як. Андр., старш. фельдш. **Жаркова** Мар. Мод., фельдш.: **Ильина** Зоя Ив., **Энгелькронъ** Люб. Аристид., **Скворцова** Агр. Ив., смотрит. и письмовод. **Акуловъ** Алдръ Алдр., крг., экон. и кастел. **Федутинова** Пр. Ив., завѣд. аптекой **Николаевъ** Алдръ Вас.

Глазная лѣчебница П. и А. Волудзскихъ.

(Протопоповскій пер., зд. Набилковской богадѣльни).

Пріемъ отъ 9 ч. до 10.

Ст. вр. **Гилюсъ** Вик. Ив., сс., мл. вр. **Лисицынъ** Ив. Вас., **Зейлеръ** Ав. Карл., фельдш. **Шестаковъ** Петръ Вас.

Лѣчебница для приходящихъ больныхъ, Прѣсненское отдѣленіе дамскаго попечит. о бѣдныхъ.

(Предтеченскій пер., соб. домъ).

Врачи: **Абрамовъ** Георг. Сем., **Веревкинъ** Серг. Ив., сс., докт., **Жирмунскій** Ром. Марк., **Никулинъ** Ник. Вас., докт., **Полетаевъ** Ак. Петр., сс., докт., **Серебренниковъ** А. Н., **Талановъ** Алдръ Ник., **Членовъ** Григ. Льв., **Шнеерсонъ** Солом. Солом., **Ярхо** Ис. Леонт. докт., зубн. бол. **Окунчиковъ** Исид. Абр., **Бѣлицъ-Гейманъ** Сем. Ал., **Ярхо** Ив. Леонт., смотрит. **Флерова** Сераф. Капит., завѣд. **Николинъ** Ник. Сем.

Безплатная лѣчебница имени князя Влад. Андр. Долгорукова.

(Собач. площ., соб. д. Тлф. 494).

Открыта отъ 10 до 3 час.

Попеч. **Аренсъ** Ив. Ант., п. п. гр., помощн. **Рабенекъ** Людв. Арт., казнач. **Морозовъ** Ив. Викт., п. п. гр., завѣд. **Вишневскій** Алдръ Ник., гв. плк., распоряд. по медиц. части **Краморевъ** Ник. Алдр., нс., шт. врачи: **Доброхотовъ** Серг. Мих., **Дысскій** Игн. Ад., **Лазаревъ** Ник. Алдр., сс., **Поль** Генр. Франц., сс., **Чулковъ** Ив. Петр., нс., **Щерба** Уар. Ал., ттс., **Игнатьевъ** Мих. Вас., сс., **Снегиревъ** Конст. Вл., **Самгинъ** Вл. Андр., кс., аптек. **Іогихесъ** Ник. Марк., нс., акушерка **Виноградова** Кл. Фед., сестра милосерд. **Авдакова** Елиз. Ив.

Безплатная лѣчебница и хирургическая клиника Иверской Общины Краснаго Креста.

(М. Якиманка, д. Иверск. Общ.).

Директ. **Соловьевъ** Конст. Григ., помощн. **Романовъ** Конст. Ник., врачи: **Адлеръ** Вильг. Ѳед., **Адлеръ** Оскаръ Ѳед., **Анкиндиновъ** Митр. Матв., **Балакшинъ** Иннокен. Ив., дант., **Боргестъ** Андр. Георг., **Бурейко** Вас. Вас., **Бурейко** Мих. Вас., **Бучинскій** Вяч. Ник., **Валенштейнъ** Петръ Сам., **Гертель** Ник. Ник., **Галай** Як. Дав., **Говсѣевъ** Лаз. Аким., **Городничевъ** Андр. Андр., дант., **Гросманъ** Алдръ Саввичъ, **Гусевъ** Влад. Яков., **Докучаевъ** Петръ Петр., **Ивановъ** Мод. Макс., **Казанская** Мар. Андр., **Кашкадамовъ** Ив. Зин. [illegible] **езиновъ** Арк.

Ник., **Михайловъ** Серг. Ив., **Никулинъ** Влад. Вас., **Никулинъ** Ник. Вас., **Пальховскій** Алдръ Алдр., **Панченко** Серг. Вас., **Паленская** Нина Артур., дант., **Полюховъ** Ник. Африк., дант., **Сильниковъ** Евг. Ив., **Соколовъ** Алдръ Алдр., **Пальнъ** Серг. Іос., **Красноярцевъ** Вас. Григ., **Соколовъ** Серг. Мих., **Строкинъ** Валер. Алдр., **Струковъ** Влад. Гавр., **Федченко** Ник. Петр., **Шипулинъ** Ник. Ал., **Штурмъ** Всев. Ник.

Лѣчебница Московскаго Медико-филантропическаго Общества.

(Мясницкая)

Консультанты: **Андреевъ** Ив. Андр. (хирург. бол. по пон. съ 1 до 2 час.), **Анкиндиновъ** Митр. Матв. (горл., уха и носа, сред. и субб. отъ 2—3 ч.), **Бауеръ** Арн. Карл. (бол. внутр., вторн. и субб. отъ 12—1 ч.), **Бѣляевъ** Агап. Фед. (бол. горл., уха и носа), **Гагманъ** Ник. Фед. (бол. дѣт. и ортопед., пон. и пятн. отъ 1—2 ч.), **Гагманъ** Алдръ Ник. (бол. хирургич., втор. и пятн. отъ 3—4 ч.), **Галактіоновъ** Ник. Мих. (бол. женск., вторн. и пятн. отъ 2—3 ч.), **Гаудрингъ** Эд. Алдр. (горл., уха и носа, пон. и четв. отъ 12—1 ч.), **Горбачевъ** Викт. Никит. (бол. внутр., субб. отъ 2—3 ч.), **Карлинъ** Мих. Арс. (бол. женск., пон. и четв. съ 2—3 ч.), **Константиновскій** Ив. Вас. (нервн., ср. отъ 3—4 ч.), **Куровскій** Брон. Юл. (бол. дѣтск., ср. и субб. отъ 2—3 ч.), **Лаврентьевъ** Алдръ Григ. (гл. болѣзн., четв. отъ 3—4 ч.), **Ланинъ** Влад. Ив., (бол. хирург., субб. съ 2 до 3 ч.), **Лебедевъ** Ник. Дм. (бол. внутр., понед. и пятн. отъ 1 до 2 ч.), **Лебедевъ** Бор. Глѣб. (внутр., вторн. и четв. отъ 1 до 2 ч.), **Лезинъ** Петръ Андр. (кож. и венер., вторн. и субб. отъ $11^1/_2$ до $12^1/_2$ ч.), **Ложечниковъ** Серг. Ник. (глазн. бол.), **Муратовъ** Вл. Алдр. (бол. нервн., понед. отъ 3—4 ч.), **Никольскій** Ник. Ив. (хирург., четв. отъ 2—3 ч.), **Сабашниковъ** Алдръ Ин. (бол. хируг., суб. отъ 1—2 ч.), **Соколовъ** Ал. Павл. (бол. женск., ср. и суб. отъ 1—2 ч.). **Спасокукоцкій** Ник. Степ. (внутр., пон. и четв. отъ 2—3 ч.), **Трефанъ** Евг. Анд. (болѣзни хирургическ.). **Флеровъ** Конст. Фед. (бол. внутр., ср. и субб. отъ 2—3 ч.), **Фокинъ** Мих. Дм. (кожн. и венер., пон. и четв. отъ 3—4 ч.), **Форбрихеръ** Ник. Андр. (внутр., вторн. и пятн. отъ 11 до 12 ч.), **Херасковъ** Ник. Мих. (бол. мочепол., ср. отъ $1^1/_2$ до $2^1/_2$ ч.), **Ширяевъ** Пав. Ал. (кожн. и венер., пятн. отъ 12 до 1 ч.), **Шкоттъ** Ник. Як. (горла, уха и носа, вторн. и пятн. отъ 11—12 ч.), **Якубъ** Іос. Юр. (женск., понед. и пятн. отъ 1—2 ч.), секрет. **Фокинъ** Мих. Дм., казнач. **Спасокукоцкій** Ник. Ст.

Орловская лѣчебница.

(Подколокол. пер., д. Комитета).

Попечит. **Щукинъ** Ник. Ив., ком. с., вр. распоряд. **Ивановъ** Ив. Фед., сс., помощн. **Словиковскій** Вл. Юл., нс., предсѣд. медиц. комит. **Радцигъ** Пав. Ант., кс., члены: **Поржезинскій** Вл. Петр., кс., **Володзько** Конст. Игн., дсс., **фонъ-Штейнъ** Петръ Фед., дсс., **Ивановъ** Ив. Фед., сс., сверхшт. вр. по женск. бол. **Якубъ** Іос. Юр., кс., **Фоминскій** Ник. Вас., кс., **Вольтке** Вл. Ос., **Венеръ** Альф. Руд., кс., **Осиповъ** Викт. Ив., кс., **Сыромятниковъ** Ив. Мих., кс., **Нѣмчиновъ** Леон. Ив., нс., **Мусатовъ** Ник. Алдр., нс., по нервн. бол.: **фонъ-Штейнъ** Петръ Фед., **Слетовъ** Ник. Викт., ка., по дѣтск. **Ивановъ** Ив. Фед., сс. по накожн. и мочеполов. **Красноглазовъ** Вл. Петр., сс., по ушн., носов. и горл. **Радцигъ** Пав. Ант., кс., по внутр. болѣзн.: **Словиковскій** Вл. Юл., нс., **Экъ** Бор. Мих., ттс., **Соколовъ** Влад. Геор., **Цвѣтковъ** Алдръ Никит., кс., **Кудреватовъ** Ив. Ив., нс., **Лебедевъ** Серг. Ник., ттс., хирург.: **Ланинъ** Вл. Ив., кс., **Сутневичъ** Генр. Дем., кс., **Ральцевичъ** Апол. Ант., зубн. врачи: **Ларме** Петръ Петр., **Крамеръ** Геор. Конст., повив. бабки: **Гурьева** Алдра Ник., **Жукова** Мар. Ив., **Гартманъ** Ан. Ник., сверхшт. вр.: **Смирновъ** Дм. Григ., **Киселевъ** Петръ Евгр., акуш.: **Лотовъ** Серг. Петр., **Васильева-Гарнакъ** Анна Мих.

Больница при Московскомъ Сельско-Хозяйственномъ институтѣ.

(Петровско-Разумовское).

Пріемъ отъ 8 до 10 ч. утра и отъ 5—6 вечера безплатный.

Врачъ **Струевъ** Ник. Ал., фельдш. **Васильевъ** Валер. Зах., акушерка-фельдшерица **Добролюбова** Мар. Фед.

Лѣчебница во имя Св. Софіи для приходящихъ бѣдныхъ больныхъ.

(Воронцовская, д. Дамск. Поп. о бѣдн.).

Пріемъ съ 9 до 7 часовъ вечера.

Попеч-ца **Еремѣева** Ол. Льв., почетн. чл. и завѣд. **Киселевъ** Евгр. Ник., секр. **Филатьевъ** Андр. Андр., почетн члены: **Кругликовъ** Авен. Ник., **Фельдманъ** Карлъ Ив., **Шебуевъ** Серг. Алдр., завѣд. лѣч. **Бондыревъ** Мих. Павл., шт. врачъ (горл., нос. и ушн. по понед. и пятниц.), врачи сотрудники: **Бондыревъ** Мих. Пав. (внутр. прин. по пятн.), **Мясниковъ** Мих. Андр. (внутр. прин. по пятн.), **Никольскій** Ив. Ник., (внутр. и дѣтск. прин. по вторн.), **Глаголевъ** Мат. Дм. (внутр. прин. по вторн.), **Добротворскій** Вас. Ив., (хирург. прин. по вторн.), **Васильевъ** Алдръ Павл. (женск. прин. по вторн.), **Дикъ** Влад. Гавр. (женск. прин. по четв.), **Чикинъ** (внутр. прин. по понед.), **Ауэслендеръ** Бор. Як. (прин. по сред.), **Дикъ** Мих. Гавр. (кожн. прин. по понед. и четв.), кн. **Чегодаевъ** (хир. прин. по сред. и суб.), врачи: **Корпачевъ** Мих. Ив., **Неймаркъ** Іос. Абр., **Ахметьевъ** Мих. Влад., **Лисицынъ** Ив. Вас., зубн. вр. **Корпачева** Вѣра Яков. (прин. по понед. и четв.), смотр. **Шевченко** Ел. Вакх., помощн-ца **Батіевская** Евд. Ник., **Тихоміровъ** Ив. Ал., **Ильневичъ** Влад. Яковл., **Сабашниковъ** Алдръ Иннок., **Малютинъ** Евг. Никол.

Троицкая больница для неизлѣчимыхъ женщинъ Общ. поощренія трудолюбія.

(Савеловскій пер., д. Общ. поощр. труд.).

Предс. Общ. поощр. труд. свѣтл. кн. **Ливенъ** Алдра Андр., попеч-ца **Габричевская** Ел. Вас., помощн. **Гопперъ** Нин. Мих., сотрудн. **Веригинъ** Викторъ Ив., арх., **Ушаковъ** Петръ Анис., **Боткинъ** Ник. Ив., **Эмдинъ** Як. Абр., **Павловъ** Всевол. Вас., врачи: **Свержевскій** Людв. Ос., дкт. мед., **Суховъ** Андр. Андр., дант. **Коварскій** Ил. Матв., аптек. **Фрейдбергъ** Арк. Сол., смотр-ца **Павлова** Ол. Алдр., сердобольныя: **Тарасенко** Калер. Ив., **Гейдъ** Елиз. Егор., свящ. **Цвѣтковъ** Ник. Ник., псалмщ. **Левшинъ** Серг. Ал.

Тюремная больница.

(Уг. Долгоруковской и Лѣсной, тлф. 512).

Ст. врачъ **Ждановъ** Ив. Дм., сс., дкт. мед., пом. гл. вр. **Обакевичъ** Мих. Сигизм., сс., мл. ордин. **Полетаевъ** Ак. Петр., сс., (дѣтск. и женск. бол.), **Сергѣевъ** Серг. Тих., кс., (глазн. и внутр. бол.), **Антушевъ** Вл. Вас., кс., **Сколозубовъ** Алдръ Петр. кс (венер. бол.), **Лебедевъ** Ник. Ник., ка., (дѣтск. и внутр. бол.), **Данаевъ** Ник. Петр., въ VII кл., (внутр. бол.), **Щеголевъ** Мих. Григ., кс., консультанты: по зубн. бол. **Куркинскій** Вас. Ив., кс., по акуш. и гинеколог. **Лебедевъ** Мих. Дм., кс., по хирургич. **Зеренинъ** Вас. Петр., по глазн. бол. **Правосудъ** Ник. Григ., аптек. **Долбинъ** Вас. Алдр., кс., смотр. **Сальниковъ** Пав. Дан., шт.-кап., бухг. **Надеждинъ** Ник. Як., кск.

Безплатная дѣтская лѣчебница имени Императора Александра III (Вѣдомства учрежд. Императрицы Маріи).

Остоженка, домъ Сов. дѣтскихъ пріют., № 41, тлф. № 1714.

Завѣд. лѣчебн. **Шабельскій** Петръ Ив., сс., смотр-ца **Іогансонъ** О. Я., врачи консульт.: **Левшинъ** Левъ Льв., дсс., **Дьяконовъ** Петръ Ив., сс., **Крюковъ** Адріанъ Алдр., **Котовичъ** Ил. Фед., кс., (по внутр. болѣзн.) **Валикъ** Ив. Андр., ка., **Кусковъ** Петръ Вад., **Шабельскій** Петръ Ив., **Спиридоновъ** Серг. Серг., **Веревкинъ** Ник. Ив., **Крюковъ** Алдръ Ив., по глазн. болѣзн. **Лаврентьевъ** Алдръ Григ., **Митневичъ** Андр. Алдр., по горл., нос. и ушн. **Криличевскій** Мих. Зах., нс., **Малютинъ** Евг. Никол., **Сабашниковъ** Алдръ Иннок. (по нервн.), **Котовичъ** Ил. Фед., (по наружн. и хирург.) **Макіевскій** Анат. Ис., нс., **Кассель** Иванъ Герм., **Орловъ** Ив. Ал., по зубнымъ **Михайловъ** Фед. Мих., зубной врачъ, **Тильпъ** Людв. Франц., д-тъ, **Іогансенъ** Ольга Яков., предс. «совѣщ. гг. врачей» **Спасокукоцкій** Ник. Ст., товарищъ **Лаврентьевъ** Алдръ Григ., ревиз. коммис.:

Валикъ Ив. Андр., **Кусковъ** Петръ Вад., завѣд. аптекой пров. **Аудринъ** Э. Леоп.

Городская Дѣтская больница Св. Владиміра.

(Матросская ул., д. № 10, телеф. 746).
Открыта отъ 9—12 ч. утра.

Предс. **Гучковъ** Фед. Еф., п. п. гр., члены: **Сапожниковъ** Вл. Гр., п. п. гр., **Рукавишниковъ** Конст. Вас., тс., директ. и главн. докт. **Василевскій** Стан. Іос., сс., врачи старшіе; **Иршикъ** Вас. Вас., сс., **Дрейеръ** Вл. Ив., сс., **Соколовъ** Ал. Алдр., кс., ассист.: **Шолле** Густ. Густ., **Квасовой** Ник. Вас., **Лисецкій** Ад. Ник., **Черно-Шварцъ** Берка Наух., прозект. **Муратовъ** Вл. Алдр., нс., **Шереметьевъ** Арк. Дмитр., при амбулат.: **Кириллинъ** Ал. Ив., **Владиміровъ** Гавр. Евст., сс. **Локкенбергъ** Конст. Алдр., сс., **Борхманъ** Ал. Адол., упр. апт. **Гебгардъ** Алдръ Алдр., кс., смотрит. **Архиповъ** Мих. Арх., кск., письмовод. и бухг. **Петровъ** Конст. Петр., экон. **Ремановская** Алдра Як., надзир-цы: **Казанская** Варв. Павл., **Совкова** Ан. Конст., каст-ша **Стрѣльцова** Соф. Вас., фельдш. **Андреевъ** Алдръ Гавр., крг.

Городская Дѣтская больница имени В. Е. Морозова.

(Конная площ., соб. д.).

Попеч.: **Абрикосовъ** Влад. Ал., **Арно** Карлъ Карл., **Морозовъ** Ив. Викул., директ. и главн. докт. **Алексѣевъ** Ник. Ник., ордин. **Колли** Влад. Алдр., смотр. **Сорокинъ** Ник. Ник., врачи амбул.: **Эгизъ** Бор. Абр., **Преображенскій** Серг. Ив., **Краснобаевъ** Тим. Петр., врачи-ассист.: **Скворцовъ** Ник. Ал., **Аршеневскій** Левъ Никандр., завѣд. аптек. **Нерингъ** Богусл. Христ., пом. аптек. **Магеровская** Евг. Парм., фельдш-ца при аптекѣ **Кудике** Мар. Авг., надзир-ца амбулат. **Александрова** Алдра Петр., палатн. надзир.: **Сумцова** Мар. Ник., **Обнисская** Соф. Вяч., **Камаева** Клавд. Ил., **Суранова** Елиз. Фед., **Истоминова** Вѣра Вас., **Крапивина** Антон. Фед., **Горошкова** Евг. Фед., завѣд. отоплен. **Водзинскій** Ник. Ник., письмовод. **Николаевъ** Серг. Дм., пом. письмовод. **Дадоновъ** Мих. Ив., кастел-ша **Александровская** Алдра Іос., экон. **Шереметевская** Алдра Карл.

Дѣтская больница Св. Ольги.

Императорскаго Человѣколюбиваго Общества, состоящая подъ Августѣйшимъ Ея Имп. Вел. Императрицы Маріи Ѳеодоровны покровительствомъ.

(1-я Мѣщанская, соб. д.).

Для совѣтовъ откр. ежедн. отъ 9—12 ч. дня, кромѣ воскр., 1-го дня Рожд. Хр., Нов. Года и 1-го дня Св. Пасхи и 11-го декабря.

Поч. попеч. гр. **Орловъ - Давыдовъ** Серг. Вл., дсс., въ должн. гофмейст., директ. и гл. врачъ (онъ же) и чл. сов. **Александровъ** Леонт. Петр., сс., сотрудн. попеч. чл. сов.: **Орловъ** Вл. Вл., инж.-мех., ттс., **Владимірскій** Пав. Серг., дсс., **Зиминъ** Ник. Петр., инж.-мех., **Покровскій** Евг. Тим., инж.-мех., ордин.: старш. **Кисель** Алдръ Андр., сс., младш. **Шульцъ** Ник. Ег., сс., сверхшт.: **Сила-Новицкій** Юл. Викт., сс., **Бетхеръ** Дм. Ал., кс., **Никольскій** Ив. Ник., **Михайловъ** Петръ Петр., **Русаковъ** Ив. Вас., письмовод. и бухгалт. **Климовъ** Серг. Петр., ттс., надзир-ца **Новикова** Анна Як., фельдш-цы: **Гіацинтова** Анна Ив., **Дюшенъ** Зин. Павл., **Кувшинская** Кл. Мих., **Катынская** Анна Ник., **Смирнова** Нат. Вас.

Поликлиника имени Великой Княжны Ольги Николаевны при Комитетѣ „Христіанская Помощь“ Россійскаго О-ва Краснаго Креста.

Попечит. вакансія, помощн. попечит.: **Рабенекъ** Эд. Артур. л. п. гр., главн. врачъ **Клейнъ** Карлъ Фед., проф., пом. гл. вр. **Маевъ** Вл. Георг., ст. ординат. **Мартыновъ** Ал. Вас., мл. ординат.: **Гетлингъ** Вл. Оск., **Клименковъ** Ст. Ив., врачи спец.: **Губаревъ** Алдръ Пет., проф., **Благоволинъ** Серг. Ив., **Степановъ** Евг. Мих., **Фейденгольдъ** Алдръ Абр., **Ивенсенъ** Карлъ Карл., **Муравьевъ** Вас. Вл., **Котовщиковъ** Анат. Мих., аптек. **Машкауцанъ** Мих. Алдр.

Софійская дѣтская больница Вѣдомства учрежденій Императрицы Маріи.

(Садовая-Кудринская, соб. домъ, тлф. 22—76).

Попечит. поч. опек. инж.-ген. **Ахшарумовъ** Вен. Ив., дир. и гл. докт. **Яблоковъ** Ник. Викент., дсс., ст. врачи: **Гороховъ** Дм. Ег., кс., **Рахманиновъ** Ив. Мих., сс., врачи консульт.: **Корниловъ** Алдръ Алдр., сс., **Закъ** Наумъ Вас., ка., **Постниковъ** Петръ Ив., **Правосудъ** Никол. Григор., кс., проз. **Шамшинъ** Вл. Ив., нс., врачи для приход. больн.: **Чупровъ** Ив. Мих., нс., **Веревкинъ** Серг. Ив., сс., сверхшт. врачи **Поповъ** Алдръ Вас., дкт., **Бобковъ** Алдръ Пет., нс., **Калмыковъ** Серг. Никит., нс., **Иванцовъ** Пав. Ник., врачи ассист.: **Смирновъ** Ал. Ал., **Аносовъ** Ник. Петр., аптекарь **Иберсонъ** Дм. Алдр., ттс., помощн. **Купревичъ** Ив. Ив., аптекарскіе ученики: **Ярововъ** Ник. Вас., **Петрушинъ** Ѳед. Андр., смотрит. и казнач. **Раевскій** Евг. Вас., нс., письмовод. и бухг. **Малиновскій** Стан. Валер., ка., помощ. **фонъ-Ауеръ** Мар. Павл., **Острова** Анаст. Пав., архитект. **Залѣсскій** Игн. Павл., кс., надзир. **Ракитина** Мар. Всев., кастелянша **Нитрамъ** Кл. Вас., ст. фельдш. **Дмитріевъ** Алдръ Дм., крг., фельдш. **Носкова** Люб. Ив., **Купревичъ** Ол. Петр., **Котлова** Ол. Вас., **Грибановская** Анна Сем., **Дмитріева** Анна Ив., **Аверкіева** Нат. Петр., экон. **Рѣщикова** Агаф. Павл., завѣд. бактеріолог. кабин. **Соколовъ** Вл. Геор., врачи экстерны **Каганъ** Дав. Пав., **Сергѣевъ** Серг. Ник., **Ивановъ** Мих. Мих., **Пржисецкій** Артуръ, священникъ **Соколовъ** Іоаннъ Петр., церковный староста **Шустовъ** Сергѣй Никол.

Дѣтская больница имени М. А. Хлудова (при клиникѣ дѣтскихъ болѣзней Импер. Моск. университета).

(Дѣвичье поле, Б. Царицынская ул., д. № 17).

Попечит. **Хлудова** Вѣра Алдр., директ. **Корсаковъ** Ник. Серг., проф., ассист.: **Салтыковъ** Конст. Ник., **Дьяконенко** Конст. Пант., **Ивановъ** Ал. Степ., ординат.: **Постниковъ** Арк. Серг., **Роръ** Эрихъ Фед., **Альтгаузенъ** Ник. Фед., фельдш.: **Купинская** Лид. Ан., **Кравкова** Евг. Ал., **Маціевская** Ел. Франц., **Винтелеръ** Апол. Мих., **Дурново** Нина Ал., смотрит. экон. **Гундуровъ** Дм. Ераст., кастел. **Топленинова** Над. Ал., бухг. и письм. **Осипова** Елиз. Павл.

Столкинда Е. Я. д-ра Дѣтская поликлиника и лѣчебница.

(Головинъ пер., д. Смирновой).

Пріем. ежедневно 9—3 ч. Дѣтск. и внутрен. бол. **Столкиндъ** Еф. Як., зубн. врачъ **Столкиндъ** Мар. Як., по болѣзн.: уха, носа, горла, хирургич., кожн., венерич. врачи-спеціалисты, массажъ, врачебная гимнастика и лѣченіе электричествомъ ежедн. 12—3 ч. Оспопрививаніе и осмотръ кормилицъ ежедн. 12—3 ч.

Московское родовспомогательное заведеніе Вѣдомства учр. Императр. Маріи.

(Солянка, д. 16, тлф. 373).

Управл. завед. **Ахшарумовъ** Вен. Ив., инж.-ген., директ. и главн. акуш. поч. лейбъ-акуш. Дв. Е. И. В. **Добрынинъ** Петръ Ив., тс., помощн. **Холмогоровъ** Серг. Сем., дсс., ст. врачъ **Окуньковъ** Конст. Вас., кс., мл. врачи: **Кистеръ** Пав. Эм., кс., **Паупертовъ** Вл. Андр., кс., **Нолле** Алдръ Ник., кс., **Смирновъ** Ник. Арс., кс., сверхштатн.: **Ивановъ** Ник. Зах., ка., **Эйхтмейеръ** Ос. Ос., **Власьевскій** Ник. Ив., экстерны: **Козьминъ** Ив. Ив., **Звѣздинъ** Ард. Дм., **Илькевичъ** Вл. Як., сверхштатн.: **Безсоновъ** Георг. Ник., **Салль** Георг. Викт., смотрит. **Остроумовъ** Алдръ Конст., ка., и. об. письмовод. **Ягодинъ** Пав. Ив., бухг. **Лавровъ** Алдр. Дм., архитек. (вакансія), кастел. **Куршинская** Людм. Алдр., смотрит. **фонъ-Гаймъ** Нат. Алдр., повив. бабки: **Петрова** Мар. Фед., **Эпштейнъ** Ел. Дм., **Чернышева** Ол. Осип., **Молошникова** Соф. Ал., **Комарова** Екат. Петр., **Мамыкина** Над. Як., **Филонова** Нат. Дм., **Богословская** Елиз. Ник., фельдш. **Алексинская** Лид. Ник., **Давыдова** Кл. Мих., **Костецкая** Ел. Осип., надз.: **Нарановичъ** Мар. Петр., **Рыкова** Сер. Павл.

Барковой Ю. А. частный родильный пріютъ.

(Кречетниковскій пер., домъ Сафоновой, тлф. № 2407).

Завѣдующ. врачъ **Смирновъ** Ник. Арс., **Баркова** Юл. Алдр., **Куанъ** Анна Алдр., **Мальцева** Соф. Алдр.

Василевскаго Н. В. акушера женская лѣчебница.

(Садов.-Тріумф., д. Кулагина.)

(Съ іюля перевед. въ Екатер. паркъ, на углу Божедомскаго пер.).

Пріемъ отъ 3 до 5 час.

Частное родовспомогательное заведеніе съ дежурствомъ врачей и повивальн. бабокъ.

(Садовая-Тріумф., д. Іонова).

(Съ іюля переводится въ спеціальное помѣщеніе въ Екатерин. паркъ, на углу Божедомскаго пер.),

Съ платой за роды и содержаніе отъ 10 до 50 руб.; пріемъ приход. бол. отъ 10 до 12 ч. утра, завѣдующ. акушеръ **Василевскій** Н.

Горбуновой Е. В. безплатный родильный пріютъ и гинекологическая лѣчебница.

(Левшинскій пер., соб. д.).

Дирек. **Чернеховскій** Дм. Лавр., пом.: **Александровъ** Вл. Алдр., **Линкъ** Фед. Фед., акуш.: **Каткова** Ек. Дм., **Прыгова** Варв. Ив., **Бѣляковичъ** Ан. Ром., надзир. **Массари** Мар. Вас.

Левенштейна пріютъ кормилицъ.

(Пречист. бул., д. Котлярева).

Пріемъ на воспитаніе дѣтей. Пріютъ открытъ цѣлый день, завѣдуетъ пріютомъ врачъ **Левенштейнъ** Герм. Алдр.

Петровой акушерки пріютъ для кормилицъ.

(Петровка, д. Кабановой, кв. 12).

Сѣткина Н. А. лѣчебница женская и акушерская съ постоянными кроватями.

(Пятницкая, д. Мещериныхъ).

Пріемъ отъ 12 до 2 час.

Телешовой А. К. и Неймаркъ А. А. повивальныхъ бабокъ родильный пріютъ.

(Солянка).

Телешова Ан. Конст., **Неймаркъ** Адол. Алдр.

Ушениной Ек. Ник., акушерки, пріютъ для кормилицъ и роженицъ.

(Срѣтенка, Колокольниковъ, д. Малюшина).

Дѣти берутся на воспитаніе.

Александрова Ѳ. А., прив.-доц. Моск. унив., частный гинекологическій институтъ.

(Б. Никитская, Мерзляковскій пер., соб. д. 24).

Имѣется 15 кроватей. Плата въ общихъ палатахъ 60 р. (бѣдн. 9 руб.), въ 2-хъ-коечн. 90 р., въ отдѣльн. 150 р.

Роды и родильн. пріютъ (10 дней) 50 и 75 руб.

При институтѣ 1 ассистентъ и 2 акуш.-фельдшерицы, одна изъ нихъ массажистка.

Пріемъ приходящ. отъ 11—1 ч., кромѣ праздн.

Директ. **Александровъ** Ѳед. Алдр., сс., дкт.-мед., ассист. **Боргестъ** Андр. Георг., акуш.: **Балдина** Ек. Фил., **Наумова** Мар. Сил.

Блюменталя Ф. М. химико-бактеріологическій институтъ.

(Чистые пруды, Б. Харитоньевскій пер., д. лѣчебн. военныхъ врачей, ходъ съ Мыльникова пер. Тлф. 1785).

Врачебно-діагностическое отдѣл.: клиническій анализъ мочи, мокроты, пленокъ, крови и друг. выдѣленій.

Техно-химическое отдѣленіе: изслѣдованіе воды, руды, сельско-хозяйственныхъ, техническихъ и друг. продуктовъ, пищевыхъ веществъ и др.

Подробные проспекты по востребованію.

Институтъ открытъ во всякое время дня.

При институтѣ находится учрежденное Московскимъ Городскимъ Управленіемъ Бюро для изслѣдованія подозрительнаго относительно дифтерита матеріала.

Вельберга И. К., д-ра, лѣчебница съ постоянными кроватями и амбулаторія для страдающихъ разстройств. пищеваренія и общаго питанія.

(У Б. Каменн. моста, д. кн. Куракиной).

Клинич. наблюд. и лѣченіе болѣз. желудка и кишекъ и неправильн. обмѣна веществъ. Пріем. часы отъ 9—12 ежедн., вторн. и четв. отъ 6—8 ч. в., отъ 9—10 ч. безпл. для бѣдн. Учред. **Вельбергъ** Ив. Карл., кс.

Вермеля Матв. Борис. врача, химико-бактеріологическій институтъ.

(Б. Лубянка, д. «Россія». Тлф. 1914).

Взаимно-Вспомогательнаго Общества ремесленниковъ. Лѣчебница и поликлиника.

(Мясницкая, Б. Златоустовскій пер., д. Стахѣева).

Пріемъ съ 9 до 2 час. дня.

Поч. чл. О-ва и учред. лѣчебн. **Любомудровъ** Ник. Ник., кс., товар. **Долгинцевъ** Вас. Фед., консульт. лѣчебн.: **Липмановичъ** Исид. Ос., **Лаврова** Мар. Алдр., **Городзельскій** Дав. Аким., **Тилесъ** Соф. Григ., совѣтъ лѣчебн. составл.: предс. **Шаминъ** Ник. Андр., чл.: **Гантеръ** Ал. Ал., **Карповъ** А. И., **Любомудровъ** Ник. Ник., **Королевъ** П. А., **Бутинъ** Ив. Вас.

Гинкулова Ѳ. К., врача, химико-бактеріологическій кабинетъ.

(Кудринская-Садовая, д. Беклемишева, прот. реальнаго училища).

Кромѣ медико-діагностическихъ изслѣдованій кабинетъ принимаетъ на себя различнаго рода санитарныя и техническія изслѣдованія, производ. химикомъ-спеціалистомъ.

Завѣд. кабинет. врачъ **Гинкуловъ** Ѳ.

Гозеверъ З., врача, химико-бактеріологическій кабинетъ.

(Никитск. вор., д. Колокольцева).

Пріемъ анализовъ безпрерывный. Пріемъ больныхъ по уху, носу и горлу съ 9—12 ч. и съ 4—7 ч.

Голубевой Н. А. лѣчебница для душевно-больныхъ.

(Елохово, соб. д.).

Директ. **Буцке** Викт. Ром., врачи: **Лахтинъ** Мих. Юр., **Бунѣевъ** Ник. Ал.

Дикъ М. Г., доктора, Лубянская лѣчебница по мочеполовымъ и внутреннимъ болѣзнямъ.

(Б. Лубянка, д. Трындиныхъ).

Пріемъ ежедневно.: мужч. съ 10—12 ч. дня и съ 5—8 ч. веч., женщ. съ 12—2 ч. дня.

Жирмунскаго Р. М., врача, хирургическая лѣчебница.

(Тверск. бульв., д. де-Шево).

Врачи: **Жирмунскій** Ром. Марк., **Кисинъ** Як. Викт.

Заяицкаго С. С. женская лѣчебница.

(Новинск. бульв., д. Плевако).

Иванова А. С., врача, химико-бактеріологическій кабинетъ.

(Арбатъ, д. Комаровыхъ).

Докторъ **Ивановъ** Ал. Ст.

Казанова Г. Ѳ. врачебный кабинетъ.

При Старо-Мясницкой аптекѣ у Мясницкихъ вор. Пріемъ отъ 10—12 ч. дня.

Казановъ Григ. Ѳеофилакт.

Калугина А. М. лѣчебница съ постоян. кроватями, женскія болѣзни и акушерство.

(Арбатъ, д. № 53, Грачева).

Пріемъ больн. ежедн., кромѣ праздник., отъ 10—12 час.

Кассель И. Г. доктора лѣчебница.

(Пречистенскій бул., д. Іевлевой).

Специальная для лѣченія болѣзней венерическихъ, сифилитическихъ, кожныхъ и мочеполовыхъ. Пріемъ ежеднев. отъ 9–10 ч. у. и 5—7 ч. в. Имѣются стаціонарныя кровати, въ отдѣльн. комн.

Кишкина Н. М. доктора, водолѣчебница и электролѣчебница съ пансіономъ для больныхъ.

(Н. Кислов., д. Корнилова).

Директ. **Кишкинъ** Ник. Мих., ассист. **Власовъ** Алдръ Вас., фельдш. **Бочковская** Ел. Влад., при лѣчебн. пансіонъ для нервн. больн., помѣщающ. на Мал. Молчановкѣ, въ д. Кишкина. Лѣчебница откр. ежедн. отъ 8—5 час. Пріемъ новыхъ больн. отъ 10– 2 час.

„Кни“ хирургическій и гинекологическій институтъ.

(М. Кадашевскій, соб. д. Телеф. 1157). Владѣл. и директ. **Модлинскій** Петръ Игн. 40 постоянв. кров. При институтѣ лѣчебн. для приходящ. со слѣдующ. кабинетами: хим.-бактер., рентген., фотографич. лабор., хирург., гинекол., ортопедич. (2 собст. ортоп. мастер.), зубн. (собст. зуботехн. маст.) и мерингологич.

Коломенкина Н. А., врача, женская хьрургическая и акушерская лѣчебница съ постоян. кроват.

(Уланскій пер., д. Франкъ, кв. 5).

Пріемъ по женскимъ болѣзн. вторн., четв., субб., воскр. отъ 9—10 ч. утра, понед., среда, пятн. отъ 6—7 ч. веч. Пост. консульт. **Успенскій** Вл. Вас., прив. доц. завѣд. лѣчебн. вр. **Коломенкинъ** Ник. Аркад.

Котовича И. Ф., доктора, электролѣчебный, рентгеновскій, свѣтолѣчебный и массажный кабинетъ.

(Б. Никитская, д. Домовл. товар.).

Курдюмова Е. Д. физикотерапевтическая лѣчебница, съ постоянными кроватями и для приходящ. больныхъ.

(Покровка, д. Рахманова. Телеф. 165).

Кабинеты: рентген., свѣтолѣч., электролѣч., массажно-гимнаст. и водолѣч. Врачи: **Курдюмовъ** Евг. Дм., **Алелековъ** Алдръ Ник., **Будиновъ** Дм. Тим., **Курдюмовъ** Дм. Дм., **Станиловскій** Левъ Мих.

Левенштейнъ Ю. А. частная лѣчебница для нервно и душевно-больныхъ.

(За Трехгорной заст., дача Тѣстова).

Директ. **Левенштейнъ** Мих. Юл.

ЛѢЧЕБНИЦА
съ постоянными кроватями
врача Е. Д. КУРДЮМОВА.
СЪ ОТДѢЛЕНІЯМИ:
электрическимъ массажногимнастическимъ
и ВОДОЛѢЧЕБНЫМЪ и РЕНТГЕНОВСКИМЪ КАБИНЕТОМЪ.
Покровка, Чистые пруды, д. Рахманова.
Телефонъ № 165.

Левитана В. И., доктора, электромассажная, ортопедическая и гимнастическая лѣчебница и курсы массажа.

(Леонтьевскій пер., д. Шкоттъ).

Завѣд. и владѣл. **Левитанъ** Веніам. Исаак., лект. по анат. д-ръ **Волынцевъ** Гурій Ив. Пріемъ отъ 10—2 ч. и отъ 4—6 час.

Лурье Льв. Арк., врача, химико-бактеріологическій кабинетъ.

(Тверская, 24, Толмачева).

Завѣд. **Лурье Левъ** Арк.

Майкова С. Ф, врача, водолѣчебница съ электролѣчебнымъ отдѣленіемъ.

(Тверская, Дегтярный пер., д. Залогина).

Пріемъ больн. по внутрен. и нервн. болѣзн. отъ 8—3 час. Директ. **Майковъ** Серг. Фед., кс., ассист. **Ясманъ** Мих. Карл.

Меркова С. И., доктора, глазная лѣчебница.

(Тверская, д. Шаблыкина).

Пріемъ больн. ежедн.: утр. отъ 10—2 ч., веч. отъ 5--7 ч. При лѣчебницѣ имѣются отдѣльн. помѣщ. для больныхъ, нуждающ. въ больн. лѣченіи, съ платою по 100—150 р. въ мѣсяцъ за отдѣльн. комн. съ полн. панс., лѣчен. и врачеб. уходомъ.

Миноръ И. С. и Гавронскаго А. О., докт., зуболѣчебный кабинетъ.

(Тверская ул., д. Гусачевой).

Михайловой Е. А., женщины-врача, женская лѣчебница акушерская и гинекологическая.

(Арбатъ, д. 51, Базыкиныхъ).

Михайлова Ив. Вас., врача, Тверская лѣчеб. для приход. и стаціон. больн.

(Брюсовскій, д. Ермакова).

Специально по мочеполовымъ болѣзнямъ. Пріемъ 4—7 ч. веч. Функціонируетъ круглый годъ.

Завѣдующій **Михайловъ** Ив. Вас.

Мусатова Н. А. лѣчебница.

По жен. бол. пріемъ отъ 2 до 4 ч.

(Ник.-Ямская, д. Канзи).

Мусатовъ Ник. Андр.

Петровская лѣчебница для приходящихъ больныхъ.

Плата 1 рубль.

(Петровка, д. Пенскаго).

Пріемъ отъ 11 до 3 ч.

Врачи: **Андерсонъ** Юлій Ив., по горл., ушн. и носов. бол., **Грауэрманъ** Гр. Льв., по женск. и акушерству, **Загуменный** Влад. Алдр., внутр. бол. **Ивановъ** Ив. Сем., нервн. бол. и лѣч. электрич., **Калининъ** Сем. Демьянов., **Лапшинъ** Ал. Ильичъ, по внутр. бол., **Лапшина** Клементина Вас., женск. бол. и акуш., **Лешковъ** Борисъ Ал., внутрен. бол., **Рогинскій** Георг. Льв., кожн. бол. и сифил., **Ревидцовъ** Ал. Аким., горлов., ушн. и носов. бол., **Соколовъ** Влад. Георг., внутр. бол., **Савостьяновъ** Ал. Ив., внутр. и дѣтск. бол., **Френкель** Макс. Солом., женск. бол. и акуш., **Херасковъ** Ник. Мих., мочеполов. бол., **Шнейдеръ** Ник. Ал., горлов., ушн. и носов. бол., **Шкоттъ** Як. Алдр., хирургич. и внутр. бол., **Якунинъ** Ник. Ник., нервн. бол. и лѣченіе электр., **Томсонъ** Над. Петр.

Еврейская больница имени Поляковыхъ.

(Воронцовская, соб. д.).

Попечит. **Полякова** Роз. Павл., ж., дсс., старш. вр. **Гурвичъ** Алдръ Петр., кс., ординат. **Розенталь** Лаз. Солом., фельдш. **Жислинъ** Евс. Яковл.

Раммъ Ник. Ив., врача, лѣчеб. болѣзней зубовъ и полости рта.

(Петровск. бул., д. Трындина).

Раммъ Ник. Ив., **Николаевъ** Фед. Ил., **Казначеевъ** Вас. Ал.

ЛѢЧЕБНИЦА
Д-ра А. Редлихъ,
состоящая въ завѣдываніи
Д-ра Н. С. ТАНДОВА,
Страстной бульваръ, с. домъ.
Лѣченіе нервныхъ и внутреннихъ болѣзней водой, электричествомъ, свѣтомъ, ваннами и массажемъ.
Углекислыя ванны.
Телефонъ 2121.

Ревидцева Пет. Мих., докт. мед., гастро-энтерологическій институтъ для страдающихъ болѣзнями пищеваренія и питанія.

Пріемъ больныхъ: отъ 10—12 час. ежеднев., по субб. отъ 3—5 час.

(Мясницкая, д. Виноградова).

Репмана Альб. Христ., электро-лѣчебный институтъ.

(Спиридоновская, д. Армянскихъ).

Директ. **Репманъ** Альб. Хрис., дсс.

Слетова Ник. Викт., д-ра., электро и водолѣчебница.

(Садовая-Тріумфальная, соб. домъ); отъ 8 ч. ут.—6 ч. веч.

Директ. учред. **Слетовъ Н. В.**, завѣд. водолѣчебн. отд. **Виленкинъ Ефр. Мих.**, завѣд. гинекологич. отд. **Ивановъ Ник. Капит.**

Соколова В. Г., врача, химико-бактеріологическій кабинетъ.

(Б. Чернышевскій, д. Духовского).

Соколовъ Вл. Георг.

Сторожева Ген. Рув., докт.-мед., водолѣчебница.

(Спасо-Глинищевск., д. Человѣколюб. Общества).

Ассист.: въ мужск. отд. **Андреевъ Алдръ Ник.**, въ женск. отд. **Родзаевская-Сторожева Мар. Гр.**, дкт.-мед.

Стрѣльцова П. И., лѣчебница для душевно-больныхъ.

(Красносельская, д. 32).

Управл. **Стрѣльцовъ** Пав. Пав.

Постникова П. И. и Сумарокова Ю. В. хирургическая лѣчебница съ постоян. кроватями.

(Б. Дмитровка, д. бр. Ляпиныхъ).

Трунова Дм. Панф., врача, лѣчебница.

(Б. Серпуховская, д. Бакулиной).

Тэріанъ Г. М., врача, лѣчебница для алкоголиковъ, нервно и душевныхъ больныхъ.

(Малая Царицинская, соб. д., тлф. 1482).

Директ. **Тэріанъ** Григ. Март., консульт.: **Воробьевъ** Викт. Влад., ассист.: **Гуревичъ** Мих. Ос., **Гутманъ** Лец. Григ., надзир.: **Данилевская** Матр. Петр., **Успенская** Мар. Карл., **Курицына** Мар. Ив., завѣд. конт. **Поляковъ** Ник. Ив.

Высочайше утвержденнаго Россійскаго Фармацевтическаго Общества химико-аналитическая лабораторія и бактеріологическій кабинетъ.

(Б. Никитская, д. Штурмъ).

Завѣд. **Воронинъ** Вл. Вас., пр. доц., **Ауслендеръ** Бор. Як., дкт., **Штанге** Альфр. Дав., инж. химіи.

Фриденсонъ Д. В., докт. мед., электролѣчебный кабинетъ.

(Б. Лубянка, д. Дѣдова).

Фронштейнъ М. А., врача, лѣчебница.

(Мясницкая, д. Сытова).

Часы пріема отъ 10—1 ч. дня.

Врачъ **Фронштейнъ** Мих. Абр., кс.

Цѣханскаго Густ. Карл., врача, свѣтолѣчебный кабинетъ.

(М. Дмитровка, д. Алексѣева).

Шиманъ О. Г. хирургическая лѣчебница.

(Б. Спасскій, д. Тобизенъ).

Пріемъ ежедневно отъ 1—2 ч. и 5—6 ч.

Врачи: **Бушъ** Христ. Карл., **Гаудрингъ** Эд. Алдр., **Гольстъ** Викт. Вал., **Зейлеръ** Авг. Карл., **Тамбуреръ** Адол. Ник., **Лингъ** Оск. Юл.

Штрауха М. А. и Венера А. Р. женская лѣчебница.

(Мясницкій пр., д. Строительн. Общ.).

Доктора: **фонъ-Штраухъ** Макс. Авг., дсс., **Венеръ** Альфр. Руд., кс., **Шмидтъ** Ос. Карл.; ассист.: **Соловьевъ** Влад. Павл., **Прозоровскій** Ник. Макс.

Эрнста К. Ю. утвержденное медицинскимъ департаментомъ лѣчебное заведеніе отъ заиканія и др. недостатковъ рѣчи.

(Б. Никитская, д. Домовладѣльч. Тов.).

Докт. **Эрнстъ** Карлъ Юл.

Московск. Столичнаго Попечительства о народной трезвости лѣчебница для алкоголиковъ и нервныхъ больныхъ (водолѣчебница, электрическое отдѣленіе и лѣченіе гипнозомъ).

(Новинскій бульваръ, д. Прозоровой).

Врачъ распор. **Кашкаровъ** Ник. Пет., помощн. **Марковниковъ** Алдръ Вл.

Лѣчебница по сифилису и кожн. болѣзн.

(Трубная площадь, д. Ечкиной).

Врачи консульт.: **Красноглазовъ** Вл. Петр., сс., **Молоденковъ** Серг. Ег., сс., **Малышевъ** Ив. Мих., кс.

Аляухово санаторія.

(Б. Молчановка, д. Гинглятъ, кв. докт. Галактіонова).

Санаторія помѣщается близъ г. Звенигорода, по Московско-Брестской ж. д., ст. Голицыно; откр. весь годъ для всѣхъ бол., кр. заразн., чахоточн. и психич. разстроен. Электро-лѣченіе, водолѣченіе, массажъ, ручной трудъ и т. п. Полный панс. съ помѣщ. отъ 100—250 руб. въ мѣс. Постоянн. врачъ. Зимой санат. помѣщ. 30, а лѣт. 70 чел.

Директ. **Галактіоновъ** Ник. Мих., кс., врачъ **Голубенцевъ** И. А.

Городскія амбулаторіи для животныхъ.

Басманная (Грохольскій пер., д. Пенязевыхъ). Ветер. **Серебренниковъ** Гр. Ив., ветер. фельдш. **Никольскій** Пав. Ст.

Рогожская (3 Рогожская ул., д. Федорова). Ветер. **Коринфскій** Ник. Алдр., ветер. фельдш. **Рюминъ** Фед. Як.

Серпуховская (Мытная ул., д. Кононовой). Ветер. **Яворскій** Пав. Тимоф., ветер. фельдш. **Басмановъ** Андр. Мих.

Сущевская (Бол. Грузинская ул., д. Поваляевой). Ветер. **Сперанскій** Алдръ Ив., ветер. фельдш. **Трофимовъ** Дм. Никиф.

Москов. Отдѣл. Росс. О-ва покровит. животн. лѣчебн. для животн., подъ наблюд. ветерин. врача.

(Б. Дорогомиловская, д. Остроглазова).

Пріемъ больн. животн. отъ 8—10 ч. утра, исключ. празднич. дни. Завѣд. **Осколковъ** Иннок. Вас., маг. ветер. н., фельдш. **Ефимовъ** Ксеноф. Андр.

Списокъ врачей г. Москвы.

Абрамовичъ Іос. Ант.—Полуэктовскій, д. Бахвалова.
Абрамовъ Абр. Лаз.—М. Лубянка, д. Кононова.
Абрамовъ Алдръ Ник.—Смоленскій рынокъ, м. к. «Брянскъ».
Абрамовъ Георг. Сем.—Б. Бронная, д. Петрова, мебл. комн.
Абрамъ Еф. Сем.—Трубниковскій, домъ Игнатьева.
Абрикосовъ Ал. Ив.—Неопалимовскій, д. Кисловой.
Авербахъ Мих. Іевл., дкт.-мед.—Уг. Садовой и Фурманнаго, зд. Городской глазн. больн.
Авситидійскій Ив. Іов. дкт.-мед., сс.—Уг. Тверской и Газетнаго, д. Толмачева. Вторн., четверг. и субб. отъ 2—4 ч.
Аглинцевъ Конст. Дав.—Дѣвичье поле, зд. факульт. клиникъ.
Адельгеймъ Конст. Льв., нс.—Уг. Садовой и Фурманнаго, зд. Городск. глазн. больн. Глазныя бол., вторн., четв., субб. отъ 2—4 ч. д.
Адлеръ Вильг. Фед., ка.—Пятницкая, д. Коликовой.
Адлеръ Оск. Фед.—Б. Полянка, д. Холостовой.
Аквилева-Сахацкая Лид. Дм.—М. Дмитровка, д. ц. Рождества. Зубн. бол., ежедн. отъ 10—4 ч. д.
Алафузовъ Серг. Ант. — Раменское, фабр. Малютина.
Александровскій Ник. Ив.—1-я Мѣщанская, больн. Св. Ольги.
Александровскій Пет. Ник., сс.—Калужская, зд. 1-й городской бол.
Александровъ Алдръ Пав., кс.—Матросская пл., зд. Екатерининскаго богад. дома.
Александровъ Андр. Андр.—Клиники.
Александровъ Вас. Алдр., дкт.—Плющиха, Ружейный, д. Косолапкина.
Александровъ Влад. Алдр., дкг. -Б. Дорогомилов., м. к. «Брянскъ».
Александровъ И. Н.—Леонтьевскій, д. Сорокоумовской.
Александровъ Ив. Ник., дкт.-мед.—Гранатный, д. Крафтъ. Акуш. и женск. бол., понед., втор. и пятн. отъ 1—3 ч. д.
Александровъ Леон. Пет., нс.—1-я Мѣщанская, зд. бол. Св. Ольги.
Александровъ Серг. Алдр., кс.—Швив. Горка, д. Куликовой.
Александровъ Фед. А., сс., дкт.-мед.—Мерзляковскій, св. домъ.
Алексинскій Ив. Пав.—Арб., Николо-Песковскій, д. кн. Голицыной.
Алексѣевъ Дм. Ал.—Неглинный пр., д. Коломійцева.
Алексѣевъ И. И.—Красносельская, домъ Занѣгиной.
Алексѣевъ Ив. Ив.—Петровскій бульваръ, д. Альбрехтъ.
Алексѣевъ Ник. Ник., кс.—Ст. Басманная, д. Пріятелевой. Дѣтскія бол., ежедн. отъ 2—3 ч., кр. праздн.
Алелековъ Алдръ Ник., кс.—Елоховъ пр., д. Дмитріевской.
Алисовъ Пет. Пет.—Смоленскій бул., д. Мишке.
Алленбахъ Ег. Ег., дкт.-мед.—Б. Дмитровка, д. Бахрушина.
Алтуховъ Ник. Влад., нс., дкт.-мед.—Моховая, зд. стар. университ. Внутр. бол., отъ 5—7 ч. в.
Альтгаузенъ Ник. Фед.—Олсуфьевскій, д. Пантелѣевой.
Альтшулеръ Абр. Игн.—Б. Полянка, д. Левина и Закъ.
Алфеевскій Ник. Алдр.—Садовая-Самотечная, д. Дукмасова.
Альшвангъ Юл. Март.—Петровка, д. Коровина, отъ 4—7 ч. в.
Амелинъ Вас. Ив.—Ст. Басман., домъ № 7.
Ананьинъ Конст. Ив.—Нижн. Прѣсненская, д. Шмакова.
Анастасіади Ник. Аф.—Сущевская, домъ Львовой. Зубн. бол., ежедневн. отъ 10—5 ч. д.
Андерсонъ Юл. Ив., ттс.—Долгоруковская, д. Курникова.
Андреева-Самгина Ол. Як.—Б. Якиманка, д. Коробкова. Женск. и дѣтск. бол., ежедн. отъ—5—6 ч.
Андреевъ Алдръ Мих.—Пречистенка, Дурновъ, д. № 8.
Андреевъ Алдръ Ник.—Красносельская, д. Работкина. Внутр. и дѣтск. бол., ежедн. отъ 4—6 ч., кромѣ сред. и пятн.
Андреевъ Ив. Андр., сс.—Моховая, д. № 7, кв. № 5. Хирург. бол.
Андріевскій П. В.—Чухинскій, д. Орловыхъ.
Аничковъ-Платоновъ Евг. Ив.—Таганка, Б. Вокзальный пер., д. Черкасова.
Анкиндиновъ Митр. Матв., дкт.-мед.—Петровскія лин., подъѣздъ 1-й. Горл., ушн., нос. бол., понед., среда, пятн. отъ 5—7 ч. в.
Ансеровъ Алдръ Ал. нс. — Тверской бул., д. Вырубова. Внутр. бол.
Антушевъ Влад. Вас., нс.—Плющиха, д. Коптева. Внутр. и дѣтск. бол., отъ 3—5 ч.
Ануфріевъ Алдръ Андр., нс., дкт.-мед.—Анановскій, д. Канановой. Акуш. и женск. бол.
Априковъ Пет. Ник.—Б. Чернышевскій, д. Василенко. Сифил. и мочеп. бол.
Апушкинъ Степ. Степ.—Б. Трубный, соб. д. Внутр. бол., отъ 9—11 ч. д. и отъ 3—6 ч. в.
Аристовъ Ив. Ал.—Земляной валъ, домъ М.-Курской ж. д.
Аронсонъ М.— Милютинскій, д. Фалѣевыхъ. Женск. и дѣт. бол.
Аронштейнъ Бернг. Леонт., нс., дкт.-мед. —Николо-Песковскій, д. кн. Голицына.
Арсеньевъ Алдръ Ник., дкт., уг. Штатнаго и Пречистенки, д. Ребикова.
Артамоновъ Леон. Конст., дкт.-мед.—Садовая-Тріумфальная, д. Корчагиной.
Артемьевъ Алдръ Артем.—Спасо-Песковскій, д. Чулкова.
Архангельская Вѣра Ив.—1-й М. Николо-Песковскій, соб. д. Женск. и акуш. бол., пон., сред. и пятн. отъ 4—6 ч.
Архангельскій Ив. Ив., кс.—1-й М. Николо-Песковскій, соб. д.
Архангельскій Пав. Арс.—Полуэктовъ, д. Нюниной.
Архиповъ Ал. Мих.—Покровка, домъ Щеглова.
Арцимовичъ Вяч. Мих.—Воздвиженка, д. гр. Шереметева.
Аскнази Я. М.—Покровская, д. Аскнази. Пріемъ по хирург. и женск. бол., понед., среда и пятн. отъ 5—7 ч. в.
Асоцкій Ник. Мих.—Арб., Филипп. пр., д. Борщова.
Ассъ Ал. Абр.—Зубовскій бул., д. Юдина. Пріемъ бол. ежедн. отъ 3-хъ час. д.
Астраханъ Ис. Дав.—Долгій, д. Коротова.
Аттарова Соф. Мих.—Козицкій, д. кн. Горчакова Зубн. бол.
Ауслендеръ Бор. Як.—М. Кисловка, д. Серебряковыхъ.
Афанасьевъ Ник. Ник., кс., дкт.-мед.—Поварская, д. дворянск. о-ва.
Афинскій Ник. Плат., сс.—Як. ч., Б. Спасскій, д. Дамаскина.
Афонскій Ник. Дм. — Алексѣевская, д. Щукина. Ежедн. отъ 9—10 ч. у. и отъ 4—6 ч. веч., кр. праздн.
Ахматовъ Серг. Алдр.—Кречетниковскій, д. Бокова. Пріемъ по внутр. бол., понед., сред. и пятн. отъ 5—7 ч. в.
Ахметьевъ Мих. Влад.—Новоспасская площ., д. Юрлова.
Бабиковъ Пет. Андр., дкт.-мед., сс.—Б. Предтеченскій, д. дамск. попеч. о бѣдн.
Бабушкина Анна Ник.—Покровка, д. ц. св. Троицы. Зубн. бол.
Бабушкинъ Сам. Наум.—Покровка, д. ц. св. Троицы.
Багровъ Серг. Льв. кожн. и венер.—Пречистенка, д. Филиппова.
Баженовъ Алдръ Пет.—Мерзляковскій, д. Семеновой.
Баженовъ Влад. Пет., дкт.—Мерзляковскій, д. Семенова.
Баженовъ Ник. Ник., дкт.-мед.—Долгоруковскій, д. Лобачева. Тлф. 2314. Нервн. и душевн. бол.
Балакшинъ Иннок. Ив.—Газетный, д. кн. Шаховской. Зубн. бол., пріемъ отъ 10—4 час.
Балашевъ Алдръ Ив., дкт.—Прот. храма Хр. Спас., м. к. «Бояръ».
Балицкій Вас. Вас.—Знаменка, д. Крюгеръ.

Балласъ Евг. Ник., нс.—3-я Мѣщанская, д. Персицъ.

Балуевъ Серг. Вас., нс.—Сущевскій полицейск. домъ; хирург. и мочепол. бол., отъ 6—8 ч. в.

Барановичъ Каз. Феоф.—Воздвиженка, д. гр. Шереметева. Водолѣченіе.

Барановскій Брон. Ф. М.—Дмитровка, д. Максимова.

Бари Карлъ Адол.—Мясницкая, д. Баскакина.

Баркова Лид. Вас. — Б. Тверская-Ямская, д. Смирнова. Зубн. бол.

Барокъ Пет. Алдр., кс.—Смоленскій бул., д. Копѣйкиной.

Барсъ Берта Дан.—Тверская, д. Фальцъ-Фейнъ. Зубн. бол.

Бартельтъ Ив. Ив.—Арбат. ч., Георгіевскій, д. Филиппова.

Барутъ Адол. Адол.—4-и Мѣщанская, д. Барютина. Хирург. и зубн. бол., отъ 10—3 ч.

Басовъ Пет. Андр., нс., дкт.-мед.—Пустая, д. Морозова.

Батицкій Викт. Вас.—М. Дмитровка, д. Фиргангъ.

Батыревъ Ал. Степ.—Б. Трубный, д. Балихина.

Бауеръ Арнол. Карл., кс., дкт.-мед.—Солянка, д. Сиротск. Института Николая I. Внутр. и дѣтск. бол.—по понед., сред. и пятн., отъ 4—6 ч. в.

Башилова Дар. Мих., д. нс.—Доброслободскій, д. Клюгиныхъ.

Безсоновъ Вяч. Ив., кс.—Калужская, зд. 1-й городской больн.

Безсоновъ Серг. Дм.—Долгоруковская, д. Курникова.

Безсоновъ Серг. Ив.—Б. Якиманка, соб. домъ.

Безсоновъ Юр. Ник.—Газетный, д. Кеппенъ. Пріемъ по женск. бол. и акуш.—вторн., четв. и субб., отъ 3—5 ч. в.

Бейеръ Влад. Ром., ттс.—Фурманный, д. Москвиной. Хирург., ушн., горл. и нос. бол.—понед., ср., пятн. и воскр., отъ 3—5 ч. в.

Бекаревичъ Валер. Пет., кс., дкт.-мед.—Знаменка, д. Александровскаго уч.

Бекарюковъ Дм. Дм.—Срѣт. ч., 2-й Знаменскій, д. Ильиной.

Бекетовъ ~~Алдръ Влад.—Ст~~растная пл., д. Чижовыхъ.

Бекинъ Левъ Глѣб.—Садовая-Земляной валъ, д. Лерепландъ.

Беккеръ-фонъ Вяч. Алдр., нс.—Пречистенскій полиц. домъ.

Березинъ Дм. Ник.—Б. Серпуховская, д. Бакулиной. Заразн. и сифил. бол., пріемъ по воск., четв. и субб. отъ 9—11 ч. у. и отъ 5—6 ч. в.

Березкинъ Пет. Ив.—Фурманный, д. Станкевичъ. Глазн. бол.

Березкинъ Фед. Ив., нс.—Нѣмецкая, д. Хватовой. Хирург. бол.—понед., среда и пятн., отъ 5—7 ч. в.

Березовскій Серг. Елеаз., дкт.-мед., прив.-доц., нс.—Б. Сухаревская пл., страннопріимн. д. гр. Шереметева.

Берензонъ Нилъ Алдр., дкт.-мед., сс.—Преч. ч., Гагаринскій, соб. домъ. Внутр. и дѣтск. бол., пріемъ по понед., сред. и пятн. отъ 5—7 ч. в.

Берестневъ Ник. Мих., дкт.-мед.—Страстной бул., зд. Импер. Екатерининск. бол.

Беркенгеймъ Гиршъ Моис.—Н. Божедомка, д. Шерупенкова.

Берманъ Р. Г.—Б. Полянка, д. Феррейнъ.

Бернштейнъ Алдръ Ник., дкт.-мед.—Б. Левшинскій, д. бр. Сабашниковыхъ. Нервн. и душевн. бол.—понед. и четв. отъ 5—7 ч. в.

Берто Георг. Людв.—Газетный, д. Толмачева. Зубн. бол.

Бетхеръ Дм. Ал., дкт.-мед.—2-я Мѣщанская, д. ц. Св. Троицы. Дѣтск. бол.—понед., ср. и пятн. отъ 12—1 ч. дня.

Бибиковъ Ник. Ал.—Голицынская больница.

Біскъ Клара Алдр.—Мясницкая, д. Нѣмчинова. Зубн. бол., пріемъ ежедневно отъ 12—2 ч. д.

Биттъ Алдръ Ром.—Тверская, д. Маттейсенъ.

Благоволинъ Серг. Ив., дкт.-мед.—Дурновскій, соб. д.

Благоволинъ Степ. Ив—М. Грузинская, д. Шемшурина.

Благовѣщенскій Мих. Ник., дкт.—М. Трубный, д. Воробьева.

Благовъ Фед. Ив., ка.—Бронная, Козихинскій, соб. д. Внутр. бол.—ежедневно отъ $11^1/_2$—1 ч. д.

Блаубергъ Магнусъ Богд., дкт.-мед., хирург.—Олсуфьевскій, д. Кузина.

Блиновъ Дм. Конст.—Николо-Ямская, д. Алексѣевой.

Блохъ Борухъ Солом.—Москворѣцк. ул., ряд. съ час. Спасителя.

Блохъ Б. А.—Тагансвій пр., д. Базыкиныхъ.

Блумбергъ Д. Г.—Покровскія ворота, д. Титова. Пріемъ 4—5 ч.

Блумъ Алдръ Фед.—Долгій, соб. д. Внутр. бол. отъ 4—6 ч. в. ежедн.

Блюмбергъ Ив. Густ., дкт.-мед.—Покровскія вор., д. Титова. Хирург. бол., пріемъ отъ 4—5 ч.

Блюменталь Филип. Марк.—Мыльниковъ, д. лѣчебн. воен. врачей.

Бобковъ Алдръ Пет., дкт.-мед.—Б. Палашевскій, д. Крылова. Пріемъ по дѣтск. бол. отъ 1—2 ч. д., кромѣ праздн.

Бобринскій Мих. Алдр., кс.—Пятницкая, д. Куманина.

Бобринскій Серг. Алдр., сс.- 1-й Волконскій, св. д. Внутр., женск. и дѣтск. бол. и акушер.—ежедн. отъ 3—5 ч. д.

Бобровъ Алдръ Ал., проф., дкт.-мед., дсс.—Хам. ч, Долгій, д. Орлова. Пріемъ по хируг. бол.—по вторн., четв. и субб. отъ 3—5 ч. д.

Бобровъ Вас. Фед., дкт.-мед., прив.-доц.—Олсуфьевскій, д. Пантелеева.

Бобынинъ Конст. Григ.—Воздвиженка, д. Армандъ.

Богдановъ Ник. Матв., нс., дкт.-нед.—Б. Афанасьевскій, д. Борщова.

Богдановъ Пет. Фед., кс.—Гранатный, д. Риттихъ.

Богдановъ Плат. Ал. сс.—Волхонка, д. 1-й гимназіи.

Богдановъ Триф. Фед.—Полуектовскій, д. Снегиревой.

Боголѣповъ Леон. Пав., кс.—Н. Божедомская, зд. Маріинской бол.

Боголюбовъ Мелит. Пет., дкт.-мед., сс.—Неглинный пр., д. Полякова. Вн. и накожн. бол. отъ 10—12 ч. д.

Богословскій Андр. Аф., кс.—Мал. Бронная, д. Гиршъ.

Богословскій Вас. Григ. — Смоленскій бул., д. Шнейдеръ.

Богословскій Викт. Степ., проф., дсс.—Сивцевъ-Вражекъ, д. Борщова.

Богословскій Конст. Ник., ка.—Калужская, зд. Голицынской бол.

Богословскій Ник. Ал. дкт. зд. Клиникъ.

Богословскій Ник. Пет.—Теплый, д. насл. Смирнова.

Богоявленскій Ник. Лавр., нс.—Преч. ч., Денежный, соб. д.

Богровъ С. Л.—Пречистенскій бул., д. Филиппова.

Боевъ Гавр. Ник., кс., дкт.-мед.—М. Кисельный, д. Фроловской.

Бойко Ник. Прокоф., двор.—Скорятинскій, д. Сумбулова.

Боковъ Пет. Ив.—Срѣт. ч., Успенскій, д. Измайловой. Внутр. бол

Болботъ-Руденко Соф. Ив.—Арбатъ, д. Платонова. Женскія и дѣтск. бол.

Болекъ С. И.—Оружейный, д. Корчагиной.

Бомштейнъ Исаакъ Солом., дкт.-мед.—Долгоруковская, д. Курникова.

Бондыревъ Мих. Пав., сс.—Б. Каменщики, д. Власовыхъ.

Боргестъ Андр. Георг., дкт.—Скарятинскій, д. Нѣмчинова.

Борисовичъ Викт. Никод., ка.—М. Теплый, д. Тихомирова.

Борисовъ Вас. Алдр.—Каретная-Садовая, д. Малининой.

Борисовъ Вас. Як.—Срѣтенка, д. Малюшина.

Борисовъ Викт. Вас., нс.—М. Теплый пер., д. Тихомирова.

Бородулинъ Георг. Ив.—Олсуфьевскій, д. Бугаева.

Бортновскій Ив. Ос., ттс.—Долгоруковская, зд. пересыл. тюрьмы.

Борхардтъ Г. В.—Б. Чернышевскій, д. Василенко.

Борхманъ Алдръ Адол.—Лобковскій, д. Ландманъ.

Ботвиникъ Евс. Раф., дкт.-мед.—Доминиковская, д. Журавлева. Пріемъ ежеднев. отъ 9—11 ч. д. и 4—6 ч. в.

Ботъ Генр. Ег., сс.—Матросская, зд. дѣтской бол. св. Владимира. Дѣтск. бол., ежедн. отъ 12—2 ч. д.

Бочкаревъ Пет. Конст., дкт.—зд. Клиникъ.

Боянусъ Ник. Карл., дкт.-мед.— Трубниковскій, д. Дымковыхъ. Гомеоп. Пріемъ понед., среда и пятн. отъ 9—12 ч., вторн. отъ 6—8 ч. в.

Бояркинъ Серг. Як.—Мясн. ч., Девятинскій, соб. д. Пріемъ по акушер., женск. и дѣтск. бол., по пон., сред. и субб. отъ 2—3 ч. д.

Братенши Мих. Матв.—Кузнецкій, д. кн. Горчакова. Пріемъ по зубн. бол.

вторн., четв. и субб. отъ 9—3 ч. д.; понед., среда и пятн. отъ 9—5 ч. д.

Браунъ Е. Н.—Тверская, д. Дубровина.

Бременеръ Мих. Моис.—Гусятниковъ, д. Медвѣдева.

Брилліантъ Як.Моис.,дкт.-мед.—Неглинный пр., д. Ечкина.

Бродовичъ Сигизм. Никод., двор.—Тверская, д. Гиршманъ. Внутр. бол.

Бродовскій И. А.—Тверская, д. Гиршманъ.

Бродовскій Б. М. — Смоленскій бул., д. Смирнова.

Бродскій В. А. Мясницкая, д. Нѣмчинова. Внутр. бол. по вторн., четв. и субб. отъ 1—2 ч.

Бронштейнъ Іос. Ил., Чудовскій, домъ Бруханскаго.

Брохманъ Алдръ Адол.—Матросская, зд. бол. св. Владиміра.

Брумбергъ Шим. Цодек.—Настасьинскій, д. Скворцова.

Бруханскій Пав. Пав.—Мерзляковскій, д. Семеновой. Психіатръ.

Брызгаловъ Дм. Алдр., кс.—Пятницкая, Пятницкій полицейскій д.

Брычевъ Алдръ Ал.—Яузскій пр., д. Филиппова.

Брюхатовъ Ник. Дм.—Ср. Кисловка, д. Серебрякова.

Бубновъ Серг. Фед., сс., дкт.-мед.—Зубовскій бул., д. Шекаразина.

Бугаевскій Раф. Льв., дкт.-мед.—Б. Девятинскій, д. Войникова. Внутр. бол.

Бугарининъ Алдръ Ив., дкт.—Софійская наб., Кокоревское подв.

Будиновъ-Будзиновскій Дм.Тим.—Доброслободскій, д. Федотова.

Буйневичъ Каз. Альбин.—Знаменка, д. Фетисова.

Букиничъ Серг. Мих., дкт.—Б. Царицынская, Госп. Терап. Клиника.

Булатовъ Викт. Ал. — Смирновскій, д. Орлова.

Булгаковъ Влад. Влад.—Красносельская, д. Рубенкова.

Булгаковъ Георг. Ник., ка.—Мясницкая, д. насл. Бутикова.

Булгакъ Ив. Пет.—Тверская, гост. «Лоскутная».

Булыгинскій Алдр. Дм. дсс.—Преч. ч., Нижн. Лѣсной, д. Кудрина.

Булюбашъ Фед. Вал., кс.—Сухаревская пл., страннопріимн д. гр. Шереметева.

Булягинъ—Каретн. р.. Успенскій, д.Шилова.

Бумагинъ С. М.—Срѣтенка, д. Цыплаковой. Внутр. бол., ежедневно отъ 3—7 ч. в.

Бунѣевъ Ник. Ал., нс.—Елоховскій пр., д. Поповой.

Бурейко Вас. Вас.—Страстной бул., д. кн. Горчакова.

Бурминъ Дм. Алдр., дкт.-мед.—Преч. ч., Троицкій, д. Волкова.

Бурцевъ Серг. Ег.—Козицкій, д. кн. Горчакова. Зубн. бол.

Бурштейнъ Григ. Юліан.—Тверская, д. Синицына. Пріемъ по кожн. венер., мочепол. бол. и сифил.

Бутенко Ал. Ал., дкт.—зд. Психіатрическихъ Клиникъ.

Бутурлинъ Алдр.Серг.—Крестовоздвиженскій, д. 2.

Бутягинъ Тих. Пав.—Срѣт. ч., Успенскій, д. Шиловой. Ассист. хирургич., мочепол. клиники. Пріемъ отъ 3—6 ч., кр. празд.

Бухштабъ И. А.—Брюсовскій, д. Федоровой.

Буцке Викт. Ром., сс.—М. Успенскій, д. Державиной и Никифоровой.

Бучарининъ Алдръ Ив.—женск. бол.Теплый, д. Свѣшникова.

Бучинскій Вяч. Ник.—Б. Ордынка, д. Аничкина. Внутр. бол. ежедн. отъ 2—4 ч. д.

Бушманъ Эрн. Юл. Іог. Арн.—Ср. Голутвинскій, д. Полякова.

Бушъ Христ. Карл. дкт.-мед.—Покровка, д. Рахманова.

Быковская Соф. Ив.—Мясницкая, д. Шершакова. Зубн. бол.

Быковскій Ив. Ник.—Долгоруковская, д. Зибрехтъ.

Бышевскій Пав. Ант.—Дѣвичье поле, зд. Факультетск. клин.

Бѣлавѣнецъ П. М.—Погодинская, д. Деминой.

Бѣлиловскій Ос. Алдр., нс.—Новинскій бул., д. Курносовыхъ.

Бѣлицъ-Гейманъ Сем. Ал. — Б. Грузинская, д. Серебрякова. Внутр. и женск. бол. ежедн. отъ 4—6 ч. в.

Бѣлогорскій Пет. Анат. дкт.-мед.—Арбатъ, д. кн. Оболенской.

Бѣлоусовъ Пет. Ник., сс.—Скатертный, соб. д. Внутр. бол., по вторн. и пятн. отъ 2 ч. д.

Бѣляевъ Агап. Фед., дсс.—Арбатск. ч. Спиридоновка, соб. д. Горл., ушн. и нос. бол.

Бѣляевъ Алдръ Алдр.—М. Якиманка, д. Бѣляева.

Бѣляевъ Алдръ Вас.—Б.Якиманка, д.44.

Бѣляевъ Вас. Ил.—Тверск.-Ямская, соб. д. Внутр. бол. отъ 2—4 ч. д.

Бѣляевъ Серг. Ив.—Арб. ч., Георгіевскій, д. Демидовской.

Бѣляевъ Серг. Фед.—Спиридоньевскій, д. Лангаузъ.

Бялобжевскій—Н. Кисловка, д.Домовлад. О-ва. Бол. волосъ. Ежедн., кр. воскр. отъ 5—9 ч. в.

Вагаповъ Ал. Алдр.—Петровка, д.насл. Кабанова. Ежедн. отъ 4—6 ч., кр. праздн.

Важевскій—Садовая, д. № 6.

Вайнштейнъ Левъ Як.—Камергерскій, д. Толмачева. Сифил., мочепол. и внутр. бол. отъ 8—2 ч. д. и отъ 4—8 ч. в., женск. отъ 1—3 ч. д.

Валикъ Ив. Андр.—Зубовская аптека. Тлф. 464. Внутр. и дѣтск. бол.

Валицкій Леон. Эд.—Маросейка, д.Человѣколюбиваго О-ва.

Валленштейнъ—Кузнецкій мостъ, д. Гагарина.

Валерштейнъ П. С.—Петровка, Богословскій, д. ц. Іоанна Богослова. Грудн. бол. ежеднев. 4—6 ч.

Валуйскій Ник. Алдр.—Сивцевъ-Вражекъ, д. Борщова.

Варнекъ Леон. Ник., кс., дкт.-мед.—Калужская, 1-я Городская бол.

Василевская Евг. Вас.—Садовая-Тріумфальная, д. Кулагина. Зубн. бол.

Василевскій Ник. Вас., нс.—Садовая Тріумфальная, д. Кулагина. Акушерство.

Василевскій Стан. Іосиф., дкт.-мед., кс.—Разгуляй, Аптекарск. пер., д. Михайловой.

Васильева-Гарнакъ Анна Мих.—Петровскій бул., д. Трындина. Женск., акуш. и внутр. бол. отъ 2—4 ч. ежедн.

Васильевъ Алдръ Георг., дкт.—зд. Клиникъ.

Васильевъ Алдръ Пав.—Коровій валъ д. Гайдина. Пріемъ по женск. бол. и акуш. отъ 2—4 ч., кр. праздн.

Васильевъ Дм. Дм.—Троицкая, д. Егорова.

Васильевъ Никан. Ив., сс.—Мертвый, д. Николаевой. Пріемъ по внутр. и женск. бол. отъ 9—11 ч. у.

Васильевъ Ник. Вас., дкт.-мед., сс.—Н. Божедомка, зд. Маріинской бол.

Васильевъ Петръ Вас.—Мансуровскій, д. Шапошникова. Глазн. бол.

Васильевъ Серг. Алдр.—3-я Мѣщанская, д. Тимофѣевскихъ.

Васильевъ Спир. Ник.—Зубовскій бул., д. Мишке.

Васмутъ Алдръ Алдр.—Гороховская, д. Петерманъ.

Ваттернъ Алдръ Ив.—уг. Богословскаго и Палашевскаго, д. Серебряковой.

Вахманъ—уг. Мѣщ. ул. и Денисовскаго пер., д. Случаева.

Вашкевичъ Евг. Франц.—Б. Садовая, д. Орловыхъ.

Введенскій Ив. Ник., дкт.—Б. Царицынская, д. Николаева.

Вегеръ Гоиша Ил., Гагаринскій, домъ Шлиппе.

Вейденгаммеръ Викт. Викт.—за Серпуховской заст., Канатчикова дача.

Вейнтраубе А. Я.—уг. Газетнаго и Петровки, д. Хомякова. Пріемъ по зубн. бол. ежедн. отъ 10—4 ч. д.

Вейсбродъ Викт. Абр.—Георгіевскій, д. Мяздриковой.

Веленинъ Вас. Як., Лобковскій, д. Некрасова.

Веллингъ Роб. Фед.—Бабьегородскій, д. Константинова.

Вельбергъ Ив. Карл., дкт.-мед., кс.—Лѣнивка, д. кн. Куракиной.

Венгловскій Ромуальдъ Ос., дкт.—зд. клиникъ.

Венеръ Альф. Руд., кс.—Б. Лубянка, д. Подрѣзова-Тихонова. Акуш. и жен. бол. по вторн., четв. и субб. отъ 3—4 ч.

Венеціановъ Андр. Ник., дкт.—Остоженка, д. Бѣлова.

Вердеревскій Алдръ Викт.—1-я Мѣщанская, соб. д. Женск. бол. и акуш.

Веревкинъ Ник. Ив.—4-й Монетчиковскій, соб. д. Внутр. бол.

Веревкинъ Н. Ф.—Аптекарскій, д. Никулина.

Веревкинъ Серг Ив., кс.—Арб. ч., Дурновскій, д. Фоминской.

Верещагинъ Ник. Андр., дкт.—Божениновскій, д. Тимофеева.

Верзиловъ Ник. Мих.—Трубниковскій, д. Елагина.

Вермель Матв. Бор.—Б. Лубянка, д. Страх. О-ва «Россія».

Вермель Сам. Бор., дкт.-мед.—Рождественскій бул., д. Малюшина. Ежедн. отъ 9—11 ч. у. и отъ 5—6 ч. в.

Вермель Солом. Сам.—Солянка, д. Россійск. о-ва застрах. капит. и доход. Внутр. и нервн. бол.

Вернеръ Юлія Фед.—Б. Дмитровка, д. Нейдгартъ. Зубн. бол.

Велелитскій Алдръ Алдр., Хива, д. Кочневой.

Вигилевъ Дм. Дм.—Троицкая, д. Егорова.

Виддеръ А.—Оболенскій, д. Ковригина.

Виддеръ Ник. Алдр.—Преч. ч., Гагаринскій, д. Чканникова.

Викторова Анна Викт.—М. Никитская, д. ц. Б. Вознесенія.

Викторовъ Пет. Пет.—1-я Мѣщанская, д. Перлова. Ежедн. отъ 10—1 ч. и отъ 5—8 ч. в.

Виленкинъ Еф. Мих., п. п. гр.—Спиридоновка, д. Бойцова. Внутр. бол. отъ 2—4 ч. ежедн., кр. субб.

Вильга Гиляр. Ив.—Глинищевскій, д. Бахрушиныхъ. Хирург. и зубн. бол. ежедн. отъ 12—5 ч. д.

Вильямъ Ник. Ник., дкт.-мед.—Тв. ч., Богословскій, д. Бахрушина. Вторн., четв. и субб. отъ 4 – 6 ч. в.

Виноградова-Лукирская М. И.—Самотечная-Садовая, д. Васильева.

Виноградовъ Алдръ Ник., сс.—Брестская, д. Блассъ. Пріемъ отъ 9—11 ч. у. и отъ 5—7 ч. в. Внутр. дѣтск. болѣзн.

Виноградовъ Влад. Дм., сс.—Уг. Александровской и Бахметьевскаго, д. Николаева. Сиф. бол. отъ 3—7 ч. в.

Виноградовъ Ник. Петр., нс.—Елоховская, д. Лохина. Внутр. и дѣтск. бол., ежедн. отъ 9—10 ч. у. и 5—7 ч. в.

Виноградовъ Пет. Пет., дкт.—Яковлевскій, д. Маслова.

Виноградъ Исаакъ Бор.—Лиховъ, д. Серебрякова.

Вирязовъ Ник. Пет., кс. Воспит. домъ—Мерзляковск., д. Гиршъ, кв. № 72. Дѣтск. бол. отъ 3—8 ч. веч. ежедневно.

Витте-Фовицкая Екат. Карл.—Спиридоновка, д. Марконетъ.

Виттъ Гуго Леонт., дкт.-мед., сс.—Мясн. ч., М. Успенскій, д. Никифоровой. Акуш. и дѣтск. бол. по понед., сред. и субб. отъ 2—3 ч.

Вишняковъ Андр. Алдр., сс.—Плющиха, д. Дмитріевой. Грудн., ревмат., бол. легкихъ и сердца, понед., сред. и пятн. отъ 9—11 ч. у. и отъ 4—6 час. веч.

Вишняковъ Ник. Дм., нс.—Долгоруковская, зд. Пересыльной тюрьмы.

Владимировъ Гавр. Евст., кс.—Гнѣздниковскій, д. Лутковскаго. Дѣтск. бол. отъ 4—5 ч.

Владиславлевъ Дм. Ив., сс.—Н. Басманная, д. Москов. Городск. Обществ. Управленія.

Владыкинъ Фед. Алдр.—Божедомскій, д. Буше.

Власовъ Алдръ Вас.—Плющиха, д. Братолюб. о-ва.

Власовъ Карапетъ (онъ же Герас.) Влас.—Годеинскій, д. Тишининова.

Власьевскій Ник. Ив.—Спасскій, д. гр. Ностицъ. Вторн., четв. и субб. отъ 4—6 ч. в.

Водягинъ Влад. Ил., сс.—Собачья пл., д. лѣчебн. Долгорукова. Акуш. и женск. бол. по вторн., четв. и субб. отъ 2—4 ч.

Воздвиженскій Дм. Андр.—Кудринская, Прѣсн. пол. д.

Воздвиженскій Серг. Конст., Волхонка, д. 1 мужск. гимн.

Вознесенскій Пав. Андр.—Николо-Щеповскій, соб. д.

Войновъ Евламп. Ив., нс.—Воронцово поле, д. Мыслина.

Вокачъ Игорь Игор.—Н. Божедомка, зд. Маріинской бол.

Волкъ Маріонъ Ос.—Стромынка, д. Бахрушинской бол.

Волобринская А. М.—Георгіевскій, д. Бахрушина. Зубн. бол.

Володзько Конст. Игн., сс.—Н. Божедомка, д. Шерупенкова. Внутр. и дѣтск. бол. отъ 9—12 ч. у. ежедн., кромѣ воскр. и праздн. дней.

Волынцевъ Гурій Ив., дкт.-мед.—Б. Якиманка, д. Тимофѣевой. Внутрен. и хирург. бол. Пріемъ по понед., сред. и пятн. отъ 9—10 ч. у. и отъ 5—6 ч. в.

Вольтке Влад. Ос.—Петровскій бул., д. Депре. Отъ 3—5 ч. в.

Вонзблейнъ Ал. Ник.—Семеновская, д. Андріанова.

Вонзблейнъ Ив. Ник.—Б. Алексѣевская, д. Конеѣдова. Внутр. бол. отъ 4—5 ч. в. ежедн., кромѣ праздн.

Воробьевъ Алдръ Ал.—Б. Бронная, д. Юдиныхъ.

Воробьевъ Викт. Алдр., дкт.-мед.—Неглинная, д. Шапырина.

Воробьевъ Викт. Влад.—Тв. ч., М. Знаменскій, д. Мазинга. Нервн. и душевн. бол.

Воробьевъ Мих. Пав., дкт.—Никитскій бул., д. Вишнякова.

Воронинъ Влад. Вас.—Б. Козихинскій, д. Шапошникова.

Воронинъ Пав. Ив., сс.—Б. Афанасьевскій, д. Полозовой.

Воронинъ Пав. Пав.—Мясницкая, соб. д.

Воронковъ Вас. Ив.—М. Лубянка, домъ Бѣляева. Горл., ушн. и нос. бол. ежедн. отъ 3—5 ч.

Вороновъ Ник. Григ., дкт.-мед., кс.—Скатертный, д. Войно-Куринскаго. Дѣтск. бол. отъ 12—1 час. ежед.

Воскресенскій Алдръ Дм.—Головинъ, д. ц. Спаса.

Воскресенскій Гавр. Дм.—Преч. части, Нижн. Лѣсной, домъ Колобашкина. Хирург. бол.—понед., среда и пятн. отъ 6 –8 ч. веч.

Воскресенскій Конст. Дм., дкт.—Даевъ, церковный домъ.

Воффъ Исид. Ал., дкт.-мед. прив.-доц.—Столовый, д. Элькиндъ. Акуш. и жен. бол.—по вторн., четв. и субб. отъ 4—6 ч. веч.

Вульфсонъ Мор. Дм., дкт.-мед.—у Арбатскихъ вор., д. кн. Голицына.

Выгодчиковъ Вас. Ник.—Оружейный, д. Куманиныхъ и Выгодчиковой.

Выгодчиковъ Серг. Алдр.—У Тріумфальныхъ вор., Оружейн. пер., домъ Куманина.

Выдринъ Генр. Пав.—Оружейный, домъ Корчагиной, тлф. 2224.

Выдринъ М. Л.—Садовая-Тріумфальная, д. Корчагиной. Пріемъ по женск. бол. и акуш. ежедн. отъ 5—7 ч. в.

Высокосовъ Мих. Ив., дкт.-мед.—Сущ. части, Новопроектированный, домъ Житковой.

Высоцкій Ал. Ал., дкт.—М. Дмитровка, д. Фиргангъ.

Вышинская Екат. Ром.—Лиховъ, д. Васильева. Женск. и кожн. бол. отъ 3—5 ч. д. ежедн., кромѣ четв. и празд.

Вѣвіоровскій Алдръ Адол., дкт.-мед.—Покровка, уг. Машкова, д. Боброва. Внутр., женск., кожн. и мочепол. бол.—по понед. и средамъ отъ 1—2 ч. д., вторн. и пятн. отъ 4—6 ч. в., сред и субб. отъ 7—8½ ч. в., по воскр. и праздн. отъ 12—1 ч. д.

Вяземскій Терент. Ив.—Знаменка, домъ Бутурлиной.

Габричевскій Георг. Норберт., дкт-мед.—Б. Чернышевскій, домъ Станкевичъ. Практик. не занимается.

Гавриловъ Вас. Дм., кс.—М. Бронная, домъ Гетье. Внутр. и дѣтск. бол. ежедн. въ 6 ч. в.

Гавронскій Беркъ.—Петровка, домъ Коровина.

Гавронскій Лейзеръ Ошер.—Тверская, д. Гусачевой. Зубн. бол.

Гагманъ Алдръ Ник.—Мясницкая, соб. домъ.

Гагманъ Ник. Фед., прив.-доц., дкт.-мед., сс.—Мясницкая, соб. домъ. Дѣтск. бол. и ортопед., лѣченіе массаж. и гимнаст. ежедн., кромѣ праздн., отъ 12—1 ч.

Гадомскій Левъ Як., Лобковскій, домъ Фролова.

Гайчманъ Влад. Ив.—Плющиха, домъ Братолюбиваго об-ва.

Галай Як. Дав.—Ср. Тишинскій, домъ Брусеръ.

Галактіоновъ Ник. Мих., нс.—Б. Молчановка, д. Гинглятъ. Женск. и акуш. бол. по понед. и четв. отъ 1—3 ч. д., по вторн. и пятн. отъ 5—7 ч. в.

Галицкій Степ. Пав., нс.—уг. Анановскаго и Сухаревской пл., д. Кананова. Хирург. бол.

Гальбрейхъ-Полубогатовъ Ник. Льв., дкт.-мед.—Покровка, д. Елагина. Внутр. и женск. бол. Пріемъ ежедн. отъ 3—5 час.

Гальперинъ Белла Исаак.—Долгоруков., д. Лесли.

Гальперинъ Бор. Абр.—Тверская, домъ Бахрушина.

Гамбаровъ Макс. Григ.—Арб. ч., Богословскій, д. Серебрякова. Хирург. бол. ежедн. отъ 4—6 ч.

Гамбургъ Мовша Хайм.—Машковъ, домъ Голизегеръ.

Гамбурцевъ Ал. Серг.—2-я Мѣщанск., д. Гамбурцевой. Внутр. и дѣтск. бол.

Ганнушкинъ Ив. Бор.—Криво-Арбатскій, домъ Корицкаго.

Ганнушкинъ Петръ Бор.—Воспитательный Домъ.

Гарднеръ Мих. Мих., дкт.-мед., кс.—Варсонофьевскій, д. кн. Гагарина.

Гарнакъ-Васильева Анна Мих.—Петровскій бул., д. Ренквистъ. Внутр., женск. и акуш. бол. отъ 2—4 ч. ежедневно.

Гаудрингъ Эд. Алдр., дкт.-мед.—Покровка, д. ц. св. Троицы.

Ге Евг. Генр., дсс.—Госпитальная, зд. Военнаго госп.

Гедговдъ Эразмъ Леон.—Б. Трубный, д. Балихина. Внутр. бол. по понед. и пятн. отъ 4—5 ч.

Гедеоновъ Григ. Алдр., нс.—Б. Дмитровка, д. Живаго. Зубн. и хирург. бол. ежедн. отъ 10—4 ч. д., кр. праздн.

Гейбовичъ Евг. Зах.—Тверская, домъ Синицына. Зубн. бол.

Гейеръ Вас. Алдр., дкт.—Кривоникольскій, д. Руднева.

Гейеръ Герм. Мор.—Мѣщ. ч., Проектированный, соб. д.

Гейеръ Тих. Алдр., дкт.—гост. Мамонтова.

Гейнтце Влад. Авг., дкт.-мед., сс.—Покровская, д. Руднева. Акуш. и женск. бол.

Гельбрасъ Алдръ Леон.—Петровка, домъ Коровина. Внутр. и венерич. бол. отъ 9—11 ч. утра и 6½—8½ ч. вечера.

Генкинъ Мих. Сем.—Борисоглѣбскій, домъ Дубровиной.

Герасимовъ Никиф. Иллар., двор.—Донская, д. Простякова.

Гертель Н. Н.—М. Успенскій.

Герценбергъ Роб. Лаз.—Б. Полянка, д. Левина и Закъ.

Герцынъ Петръ—Долгоруковская, домъ Бутюгиной.

Гершунъ Т. М.—Срѣтенка, д. Базыкина. Бол. кожи, сифил., мочепол.

Гетлингъ Влад. Оск.—Спасопесковскій, д. ц. Спаса на Пескахъ. Хирург. бол. ежедн. отъ 4—5 ч., кромѣ воскр., ср. и праздн. дней.

Гетье Фед. Алдр., кс.—Столовый, домъ Элькиндъ, по понед., средамъ и пятн. отъ 5—7 ч. в.

Гефтель Ник. Ник., дкт.—Б. Полянка, М. Успенскій, д. Дмитріева.

Гефтеръ Іог. Наум.—Кузнецкій Мостъ, д. кн. Голицына. Сифил. и бол. полов. орган.

Гизелеръ Отто Карл.—Рождественка, д. Прибылова.

Гиллерсонъ Солом. Исид.—Б. Златоустинскій, домъ Стахѣева. Дѣтск. и внутр. бол. Пріемъ отъ 3½—6 ч. вечера.

Гилюсъ Викент. Ив., — Срѣт. части, М. Спасскій, соб. д. Глазн. бол.

Гимиллеръ Ив. Ив.—Н. Басманная, д. Ланина. Лѣч. заиканія.

Гинзбургъ Наумъ Солом.—Камергерскій, д. Маасъ. Пріемъ по сифил., венер., мочеп.

Гинзбургъ Р. О.—Б. Прѣсня, д. Смирновой. Пріемъ по зубн. бол. отъ 10—4 ч.

Гинсбургъ-Шикъ Д. Г.—Водопьяный, д. Баскакина.

Гинсбургъ Филиппъ Дав.—Колокольниковъ, д. Окромчедѣловой.

Гинкуловъ Ѳеодос. Конст., нс.—Арб. ч., Георгіевскій, д. Соловьевой.

Гиппіусъ Алдръ Эд., сс.—Армянскій, д. кн. Абамелекъ-Лазаревой. Дѣтск. бол. отъ 2—3 ч. дня.

Гиршбергъ Н. И.—Варсонофьевскій, д. Поповой.

Гиршманъ Герм. Ос.—Машковъ, д. Коровина.

Гиршевскій Мир. Як., дкт.-мед., кс.—Б. Никитская, д. Домовлад. т-ва.

Гиршфельдъ Абр. Адол.—Мясницкая, д. Лѣтошневой. Сифил., горл., ушн. и носов. бол. Пріемъ ежедн. отъ 9—1 ч. д. и отъ 4—8 ч. в., женщ. и дѣти съ 4—5 ч. в.

Гиршфельдъ Адол. Эм., дкт.-мед.—Мясницкая, д. Лѣтошневой. Пріемъ отъ 10—12 ч. д. и отъ 4—7 ч. в.

Глаголевъ Влад. Матв.—Б. Ордынка, д. Глаголева.

Глаголевъ Дм. Матв.—Б. Ордынка, соб. д., отъ 9—11 ч. ежедн.

Гладковъ Конст. Фед.—Денисовскій, д. Гладковой.

Глазеръ Леон. Григ., докт.-мед.—Леонтьевскій, д. Раузеръ. Бол. желудка и кишекъ, отъ 9—10 ч. у. и отъ 3—5 ч. в.

Глазовъ Вл. Вл.—Грузинск. площ., д. ц. Георгія.

Глауберманъ Як. Абр.—Воронцово пол., д. Мыслина.

Глики Петръ Петр.—Левшинскій, д. Нѣмчиновой.

Глико Алдръ Вас.—Болотная, д. Швецова.

Глубоковскій Матв. Никан., нс.—Долгоруковская, д. Бутюгиной.

Глушановская-Яковлева Пелаг. Ив.—Хам. ч., Ружейный, д. 13, Чаплиной.

Глушковъ Ив. Ив., кс.,—Протопоповскій, соб. д.

Говсѣевъ Лаз. Ак.—Газетный, д. Толмачева. Пріемъ по зубн. бол. ежедн. отъ 10—4 ч. у.

Голицынъ кн. Алдръ Вл.—Полуектовъ, д. Масловой.

Гозеверъ Зелихъ Хайм.—Б. Никитская, д. Колокольцева. Бол. уха, горла и носа отъ 9—1 ч. и отъ 4—7 ч. в.

Головачевъ Адр. Ал., дкт.-мед., сс —Савеловскій, д. Гаврилова. Дѣтск. бол. по понед.; сред. и пятн. отъ 1—2 ч. д.

Головинскій Влад. Пав., дкт.—Пречистенка, д. Шекаразина.

Головчинеръ Ю. М.—Сандуновскій, д. Кеппенъ.

Голоушевъ Серг. Серг., кс.—Хамовническій плацъ, Хамовническій полиц. д. Женск. и акуш. бол. по понед., сред. и субб. отъ 5—7 ч. в.

Голубевъ Фед. Алдр., кс.—Б. Демидовскій, д. Алексѣева.

Голубининъ Леон. Еф., сс., дкт.-мед.—Страстной бул., д. кн. Горчакова. Пріемъ по внутр. бол. по вторн. четв. и субб. отъ 6—8 ч. в.

Голубинскій Серг. Ив.—Саввинскій, д. Воронецъ.

Голубкинъ Мих. Сем.—М. Лубянка, д. Еремѣевыхъ.

Голубковъ Серг. Сем., дсс.—Богословск. пер., д. Бахрушина. Внутр. бол. ежедн. отъ 9—12 ч. у.

Голубовъ Ник. Фед., сс., дкт.-мед.—Остоженка, д. лицея. Телеф. 1249. Внутр. бол. по понед. и пятн. отъ 4—7 ч. в.

Голубъ Бол. Алдр.—Б. Харитоньевскій, зд. лѣчебн. воен. врач.

Голунскій Алдръ Алдр., дкт.-мед., нс.—Всеволожскій, д. Ильиной. Пріемъ по внутр. и дѣтск. бол., понед. и пятн. отъ 2—3 ч. д.

Гольдбергъ В. Л.—Бутырская, д. Ивановой.

Гольдбергъ Григ. Игн., нс.—Мясницкая, д. Виноградовой. Пріемъ по зубн. бол. ежедн. отъ 1—5 ч. д.

Гольдендахъ Юл. Ос., дсс.—М. Казенный, зд. Александровской бол.

Гольдингеръ Вас. Пет., сс.—Б. Ржевскій, д. Окуньковой-Гольдингеръ. Хирург. бол., отъ 1—3 ч. д.

Гольдъ Вас. Як.—Б. Чернышевскій, д. Пустошкиныхъ.

Гольстъ-фонъ Викт. Вал.—Машковъ, д. Коровина.

Голякъ Матв. Викент.—Б. Полянка, д. Аѳонскаго мон. Дѣтск. бол. отъ 10½—12 ч. д.

Гончаровъ Андр. Никит.—Колошинъ, д. Борщова.

Гончаровъ Ив. Ив., кс.—Долгій, д. Михневыхъ.

Горбачевъ Вас. Филип.—Водоотводная, д. Привалова.

Горбачевъ Викт. Никит., сс.—Ст. Пименовскій, д. Розенбергъ. Внутр. и женск. бол. отъ 5—6 ч. в.

Горбачевъ Ив. Филип.—Дѣвичье поле, зд. факульт. клиники.

Горбуновъ Ник., Влад.—Староконюшенный, д. Жиглинскаго. Нервн. бол. по понед., сред. и пятн. отъ 6—8 ч. в.

Гордонъ-Клячко Бор. Льв.—Преч. ч., Денежный, д. наслѣд. Суханова.

Городецкій Серг. Дм., дкт.-мед.—Денежный, д. Богдановой.

Гороховъ Дм. Ег., дкт.-мед.—Садовая-Тріумфальная, д. Корчагиной.

Горянскій Тих. Ив.—Уг. Красносельской и Ольховской, д. Навозова. Пріемъ ежедн. отъ 8—10 ч. у.

Горячевъ Ив. Алдр., дкт.-мед., дсс.—Н. Божедомка, зд. Маріинской бол. Внутр. и хирург. бол.

Горячкинъ Георг. Прох., дкт.-мед.—3-я Мѣщанская, д. Паповой. Дѣтск. бол. ежедн. отъ 12—1 ч. д.

Готвальдъ Эд. Ал., сс.—Армянскій, д. Грачевыхъ, Невск. мебл. комн. Внутр. бол. ежедн. отъ 8—9½ ч. у.

Готье-Дюфайе Эд. Влад., дкт.-мед. прив.-доц.—Госпитальн. терапевт. клиники. Шереметьевскій, д. гр. Шереметева. Внутр. бол. по понед., сред. и пятн. отъ 4—6 ч. в.

Гофманъ Эрн. Авг., дкт.-мед.—Уг. Леонтьевскаго и М. Чернышевскаго п., д. Олениной. Пріемъ по зубн. бол. ежедн. отъ 10—3 ч. д.

Грамматикатъ Алдра Карл.—Остоженка, д. Варваринскаго акц. о-ва. Пріемъ по женск. бол. сред. и субб. отъ 2—4 ч. д.

Граудамъ Моис. Изр.—Лаврентьевская, д. Ефимова.

Граузе Арт. Ив.—Красносельская, домъ Штритера.

Грауерманъ Григ. Льв.—Леонтьевскій, д. Катыкъ.

Греве Влад. Дм.—Мѣщ. ч., Полевой, д. Петровской.

Грейлихъ Евг. Оск.—Фармакологическій инстит.

Грейфе Герм. Андр.—Плющиха, д. Братолюбиваго о-ва. Женск. бол. и акуш. по понед., сред. и пятн. отъ 3—5 ч. в.

Гремяцкій Федос. Вас.—Долгоруковская, д. Рыбакова.

Грефе Вильг. Фед.,—Никитскій бул., д Макѣевой. Зубн. бол.

Грибешокъ Мих. Бор.—Тверская, д. Толмачевой.

Григоровичъ Ник. Алдр.—Лопухинскій, д. Домовладѣл. т-ва.

Григорьевъ Влад. Григ.—Еропкинскій, д. Сорокиной. Дѣтск. бол. по вторн., четв. и субб. 3—4 ч. д.

Григорьевъ Влад. Мих.—Николо-Ямская, д. Янченко.

Григорьевъ Фед. Фед., дкт.-мед.—Колошинъ, д. Григорьевой. Хирургъ.

Гридинъ Влад. Алдр.—Тверская, д. Комисарова. гост. «Парижъ».

Гриневскій Фед. Алдр., ка.—Трубниковскій пер., д. кн. Чегодаевой. Внутр. и дѣтск. бол. по понед., сред. и пятн. отъ 3—5 ч. в.

Гришкевичъ Викт. Ив.—Б. Никитская, д. Зотовыхъ.

Громовъ Ив. Пет., кс.—Дѣвичье поле, психіатрическ. клиника.

Гросманъ Алдръ Сав.—Арбатъ, д. Павлова.

Грохольскій Бронисл. Мих.—Шереметьевскій пер., д. гр. Шереметева. Бол. уха, носа и горла отъ 4—6 ч. в.

Грубе Ос. Вас., дкт.-мед., сс.—Еропкинскій, д. Сорокиной. Пріемъ по вторн., четв. и субб. отъ 4—6 ч. в.

Грузиновъ Фед. Ал.—Б. Царицынская, зд. Госпит. клин.

Грышкевичъ Викт. Ив.—Б. Никитская, д. Зотовыхъ. Внутр. и мочеп. бол. ежедн. отъ 4—6 ч. в.

Губаревъ Алдръ Пет., проф., сс.—Трубниковскій, д. Петровской. Пріемъ по женск. бол. и акуш. ежедн. отъ 4—6 ч. в.

Губинъ Ник. Андр., нс.—Ипатьевскій, Городской полицейск. д.

Гудвиловичъ Стан. Пет., дсс.—Домниковская, д. Финляндскаго.

Гулевичъ Влад. Серг.—Елоховская, зд. 2-й мужск. гимн.

Гуленко Вл. Іос.—М. Гнѣздниковскій, д. Пѣгова.

Гульшинъ Ник. Алдр.—Рождественскій бул., соб. д. Зубн. бол.

Гуминюкъ Левъ Фед.—Елоховская, домъ Лохина. Пріемъ по зубн. бол. ежед. отъ 9—4 ч. д.

Гурвичъ Алдръ Петр.—Покровка, д. Попова. Пріемъ по внутр. бол. до 10 час. у. и отъ 5—7 ч. веч.

Гурвичъ Бор. Алдр.—Покровка, д. Поповыхъ. Пріемъ по глазн. бол. отъ 1—2 ч. д. и отъ 7—8 ч. в.

Гурвичъ Мир. Ник., дкт.-мед.—Тверская Дегтярный, д. Соломирскаго. Акуш. женск. и внутр. болѣз. Бѣдн. безпл. ежедн.

Гурвичъ Исаакъ Хацк., кс.—Б. Афанасьевскій пер., д. Борщова.

Гуревичъ Евгенія Григ.,—Долгоруковск., д. Рыбакова. Зубн. бол.

Гуревичъ Мих. Юр., дкт.-мед.—Доброслободскій пер., д. Сметаниной. Вн. и дѣтск. бол. Ежедн. отъ 9—10 ч. у. и отъ 5—6 ч. в.

Гуревичъ Мих. Сем.—Б.Златоустинскій пер., д. Стахѣева.

Гуревичъ С. А.—Мясницкая, д. Александрова.

Гуревичъ Як. Ил.,—Леонтьевскій, домъ Катыкъ. Внутр. и дѣтск. бол., отъ 9—10 ч. у. и отъ 4—6 ч. в.

Гурьянъ Герас Дав.—Б. Садовая, домъ Орловыхъ.

Гурѣевъ Ник. Ант.—Зубовскій бульв., д. Балихиной.

Гусевъ Влад. Як.—Остоженка, д. Варваринскаго акц. о-ва.

Гусевъ Левъ Конст.—Б. Тверская-Ямская, д. Волкова.

Давыдовъ Алдръ Як.—М. Чернышевск., д. Жукова.

Давыдовъ Левъ Серг., ка.—Митьковск., д. Малахова.

Давыдовъ Мих. Сем.—Хам. ч., Ружейный, д. Арканова. Пріемъ по внут. и дѣтск. бол. ежедн. отъ 4—6 ч. в., кр. воскр.

Даль Ник. Влад.—Спиридоньевскій, соб. домъ.

Данаевъ Ник. Пет., дкт.—Бутырская, д. Долгоносовой.

Даниловичъ Георг. Фед.—Садовая-Тріумфальная, д. Кулагина. Внутр. бол. по вторн., четв. и воскр. отъ 3—5 час. д.

Даниловъ Ник. Петр.—Садовая, д. Орловыхъ.

Данкинъ Герас. Солом.—Маросейка, д. Бергъ и Еремѣевыхъ.

Дауге Пав. Георг.—Петровка, д. Коровина. Зубн. бол.

Дауге Целина Аполлин.—Петровка, домъ Коровина. Зубн. бол.

фонъ-Дахреденъ Елис. Герм.—1-я Мѣщанская, д. Перловыхъ. Зубн. бол.

фонъ-Дахреденъ Пав. Герм.—Твер. ч., Кузнецкій, д. кн. Горчакова. Зубн. бол.

Дашкевичъ Ив. Мих., дкт.-мед., дсс.—Преч. ч., Дурновскій, д. графа Ланского.

Двойченко Дм. Серап.—Долгоруковская, д. Дреземейеръ.

Девяткинъ Игафраксъ Сафр., дкт.-мед.—Садовая-Спасская, д. Финляндскаго.

Девятовъ Ник. Ив., нс.—Б. Полянка, д. Холостовой.

Дейкархановъ Христоф. Ефр., дкт.-мед.—Тверская, д. Соломирскаго. Пріемъ по зубн. бол. ежедн. отъ 10—4 ч. в., кр. празд.

фонъ-Дейчъ Влад. Фед., сс.—Б. Дмитровка, д Бахрушина.

Декапольскій Ал. Филадельф. — Пречистенка, д. Селезневой.

Делекторскій Серг. Ник. — Чудовская, д. Ерохина. Нервн. бол.

Демантъ Беръ Лейз., дкт.-мед.—Спасо-Глинищевскій, д. Человѣкол. о-ва. Внутр. бол. отъ $9^1/_2$—11 ч. у.

Демпель Мих. Вас.—Тверская, д. Лукутиныхъ.

Дерюжинскій Серг. Фед., сс.—Калужская, зд. Голицынской бол.

Дерягинъ Бор. Ник. – Моховая, домъ кн. Гагарина.—2—Гагаринскій, д. Скородумова.

Дешинъ Алдръ Алдр.—Б. Полянка, домъ Иверск. общ. сестеръ милосердія.

Дзирне Вас. Фед.,—Юшковъ, д. страх. о-ва «Россія».

Дивавинъ Леон. Ал., дкт.—Остоженка, д. Соколова.

Диканскій Игн. Алдр.—Тверская, домъ Заводова. Внутр. и женск. бол. отъ 2—4 и отъ 6 ч. в.

Дикій Ник. Мих.—Арбат. ч., Георгіевскій, соб. д.

Диклеръ Ник. Ник., ттс.—Тверская, д. Глазн. больн.

Дикъ Влад. Гавр.—Лобковскій, д. Фидлера. Жен. и внутр. бол.

Дикъ Мих. Гавр.—Б. Лубянка, д. Трындиныхъ. Мочепол. и внутр. бол.

Діаконенко Конст. Пант., нс.—Проточный, д. Бакастова. Дѣтск. бол., по понедѣл., сред., четв. и субб. отъ 1—3 ч. д.

Дмитріевъ Серг. Арс. — Голицынская больн.

Дмитріевъ Серг. Ник., кс.—М. Казенный, зд. Александров. бол.

Добровольскій Ник. Мих., дкт.—Погодинская, д. Саввей-Могилевича.

Добровъ Филип. Алдр.—Арбатъ, д. Королева.

Доброклонскій Викт. Пав., нс.—Пименовская, д. Генцъ. Внутр. и нервн. бол. ежедн. отъ 4—5 ч. д.

Добротворскій Вас. Ив. — Годеинскій, д. Тишенинова.

Доброхотовъ Викт. Пет.—Столовый, домъ Столыпина.

Доброхотовъ Серг. Мих., нс., дкт.-мед.—М. Кисельный, д. Морозова. Бол. мочев. и полов. орг. отъ 11—12 ч. и отъ 5—8 ч. в.

Добрынинъ Петръ Ив., тс., лейбъ-акуш. Дв. Е. И. В., дкт.-мед.—Солянка, зд. Родовспомогат. завед. Акуш. и женск. бол. вторн. и пятн. отъ 2—4 ч. д.

Долгинцевъ Вас. Фед.—2-я Мѣщанская, д. 61.

Долговъ Влад. Ос., нс.—Б. Серпуховская, д. Долговой.

Домановъ Серг. Митр.—Арбатъ, д. Страховой.

Доманнъ Эд. Вас., нс.—Фуркасовскій, д. Кононовой. Зубн. болѣз. Пріемъ ежедн.

Дрейеръ Влад. Ив., сс.—3-я Мѣщанская, д. Никифоровыхъ и Ивановой. Дѣтск. бол.

фонъ-Дрелингъ Пав. Павл. — Тверской бул., д. Романова.

Дрицанъ Ив. Конст., дкт.—Погодинская, д. Саввей-Могилевича.

Дрыжаковъ Вас. Ник., дкт.—М. Бронная, д. Смирнова и Румянцева.

Дубелиръ Дм. Петр., дкт.-мед., прив.-доц., сс.—Б. Харитоньевскій, домъ Кремеръ.

Дубенскій Алдръ Алдр., дкт.—зд. Преображенской больн.

Дубровинъ Вяч. Алдр. — Фуркасовскій д. Кононовой.

Дувакинъ Дм. Дм., ттс. — Смоленскій бул., д. Мишке.

Дункель Вас. Ник., ка. — Калужская, д. Уткина-Егорова.

Дункерсъ Евг. Вас.—Пречистенка, домъ Прохорова. Внутр. бол. по понед. и пятн. отъ 3—5 ч. в.

Дурневъ Влад. Сем.—Б. Царицынская, зд. Хирургич. клиники.

Духанинъ Фед. Вас., нс.—Донская, домъ Простякова.

Дысскій Игн. Ад.—Калужская, зд. Голицынской больн. Акуш. и женск. бол. ежедн. отъ 1—3 ч. д.

Дьяконовъ Петръ Ив., дкт.-мед., сс.—Штатный, д. Прибылова. Хирург. по понед. и пятн. отъ 5—7 ч. в.

Дѣвицкій Вл. Ст. — Берсеневская наб., д. Смирнова.

Дѣевъ Ник. Ник., ка.—Пятницкая, домъ 26, Коликовой. Пріемъ по понед., вторн., сред. и пятн. отъ 5—6 ч. веч.

Дѣевъ Серг. Ник. Пятницкая, д. Коликовой.

Евецкій Фед. Орест., кс., проф.—Преч. ч., Серебряный, д. Погожевой.

Егоровъ Алдръ Серг.—Сущевская, домъ Крашенинникова.

Елистратовъ Пав. Ив.—Б. Харитоньевскій, д. Воробьева. Внут. болѣз. по вторн., четв. и субб. отъ 4—6 ч. веч.

Елисѣевъ Степ. Ив. — М. Дмитровка, д. Виноградовой.

Емельяновъ Влад. Степ.—Б. Толстовскій пер., д. Нейгардтъ.

Емельяновъ Степ. Степ.—Б. Царицынская, зд. Факультетск. клиникъ.

Енгалычевъ кн. Ник. Ник.—Швивая горка, д. кн. Енгалычевой.

Еремѣевъ Ал. Алдр., нс.—Б. Палашевскій, соб. д. Нервн. и внутр. бол.

Ермолаевъ Серг. Ник., Б. Царицынская, зд. Факульт. клиникъ.

Ермолинъ Фил. Фил.—Б. Николо-Песковскій, д. кн. Голицына.

Ерофеевъ Ал. Тим., ка.—Ерошкинскій, соб. д. Внутр. бол.

Жадкевичъ Вас. Род., кс.—Староконюшенный, д. Голеновской.

Ждановъ Ив. Дм., кс.—Староконюшенный, д. Яфа. Псих. бол. по вторн., четв. и суб. отъ 4—6 ч. веч.

Жегалкинъ Арк. Ив., дкт.—Остоженка, д. Бѣлова.

Жемчужниковъ Серг. Алдр.—Колокольниковъ, д. Ипатова.

Живаго Алдръ Вас., нс.—Салтыковскій, соб. домъ.

Живописцевъ Ник. Алдр., сс., дкт.-мед.—Павловская, зд. Павловской бол.

Живультъ Стан. Окт., сс.—Калужская, зд. Голицинской бол.

Жирмунскій Ром. Марк.—Тверской бул., д. 53.

Жолмирскій Ром. Ив.—Газетный, д. Толмачева. Зубн. бол.

Жолцинскій Владисл. Пет., дкт.-мед.—Арбатъ, д. Бобовича. Пріемъ по женск. и внутр. бол. отъ 4—6 ч. в.

Жорно Я. Ф., Тріумф.-Садов., д. Корчагина.

Жуковскій Вас. Пав., дкт.-мед., проф.

Жуковъ Ник. Фил.—Тверск., Благовѣщенскій, д. Баташева.

Жученковъ Мих. Ив., дкт.—Остоженка, д. Варваринскаго О-ва.

Заболотскій Алдръ Ник., кс.—Даевъ, д. С.-Петербургск. страх. о-ва.

Заболотскій Анд. Пав., сс.—Страстной бул., зд. Екатерининской бол.

Заболоцкій Андр. Дороф., дкт.—Владимірское шоссе, Сокольнич. больница

Заболоцкій Дм. Алдр., сс.—Б. Ордынка, соб. д.

Заборовскій Ал. Ил.—Саввинскій, д. т-ва кружевной фабрики.

Забѣлинъ Ник. Григ.—Хам. ч., Смирновскій, д. насл. Орлова.

Заведеевъ Викт. Пав.—Тв. ч., М. Знаменскій, д. Мазингъ. Пріемъ отъ 6—7 ч. в.

Загуменный Влад. Алдр.—Ваганьковскій, д. Пастухова.

Зажурило Конст. Ал., дкт.—Плющиха, д. Трифановскаго.

Закинъ Маръ Шлемовъ—Никольская, д. Алексѣева. Наружн. и внутр. бол. ежедн. отъ 9—12 ч. у. и отъ 4—7 ч. в.

Заковичъ Григ. Сем.—Козицкій, д. кн. Горчакова.

Закхеевъ Вас. Мих.—Никитскій бул., д. Макѣевой. Бол. уха, горла, носа. Пріемъ ежедн. отъ 5—7 ч. в.

Закъ Евс. Іос.—1-я Мѣщанская, д. Богданова. Внутр. и дѣтск. бол. ежедн. отъ 4—5 ч. дня.

Закъ Наумъ Вас., дкт.-мед.—Пятницкая, д. Соколъ. Дѣтск., ушн., горл. и носов. бол. сред. отъ 2—3 ч. д.

Закъ Шаломъ Герм.—Неглинный пр., д. Коломійцева.

Залкиндъ Як. Ис.—Елоховская, д. Карзинкиныхъ.

Залога Анат. Георг.—Хам. ч., Б. Благовѣщенскій, д. Махальской.

Зальца Карлъ Ив.—Тверск., д. Постникова.

Зандбергъ Авг. Ив., ттс.—Волхонка, д. Михалковыхъ. Тлф. 1479.

Зандеръ Ник. Авг.—Пятницкая, д. Щуренкова.

Заржецкій Ад. Іос., тс.—Савеловскій, д. Егорова.

Заринъ Влад. Пет., кс.—Госпитальная, д. Военно-Фельдш. школы.

Заринъ Пет. Ив., дсс.—Кудринская пл., д. Курносовыхъ.

Заркевичъ Ник. Григ., сс.—Кадетск. плацъ, зд. 2-го кадетскаго корп.

Засоринъ С. А.—Б. Ордынка, д. Засориныхъ.

Засѣдателевъ Фед. Фед.—Дѣвичье поле, Университ. Клиники.

Затонскій Влад. Фед., нс.—Смоленскій бул., д. Головлевыхъ. Внутр. и женск. бол. по вторн., четв. и суббот. отъ 5—7 ч. в.

Заусцинскій Леон. Алдр., дкт.-мед., тс.—Берсеневская наб., д. Романова.

Захаровъ Конст. Конст.—М. Никитская, д. Патрикѣевой.

Заяицкій Серг. Спир., прив.-доц., дкт.-мед., сс.— Новинскій бул., д. Плевако. Акуш. и женск. бол. Пріемъ отъ 2—4 ч. д.

Зейлеръ Авг. Карл., дкт.-мед.—М. Харитоньевскій, д. Котова.

Зейлихъ Исаакъ Ефрем.—Зачатіевскій, д. О-ва Поощр. Трудолюб.

Зеленинъ Вас. Як.—Яуз. ч., Лобковскій, д. Некрасова. Пріемъ по внутр. бол. вторн., четв. и суб., отъ 3—5 ч. веч.

Зелигсонъ Эд. Адол., дсс., дкт.-мед.—Армянскій, д. насл. Константинова.

Зельдовичъ-Шикъ Е. Б., Тверской бул., д. Ниж.-Самар. банка.

Зелькинъ Я. И.—уг. М. Дмитровки и Садовой, д. Максимова.

Зембржусскій С. М.—Глинищ. пер., д. Бахрушина.

Зеньковичъ Ив. Як., Смоленскій бул., д. Мишке.

Зеренинъ Вас. Пет., дкт.-мед., нс.—Н. Божедомка, зд. Маріинск. бол. Внутр., хирург., женск. и дѣтск. бол.

Зерновъ Дм. Ник., дсс., проф.—Шереметевскій, зд. Универс.

Зерновъ Мих. Степ., дкт.-мед.—Кречетниковскій, д. Чегодаевой. Внутр. бол.

Зерцевъ Ив. Ник., сс.—Б. Сухаревская пл., Страннопріимный д. гр. Шереметева.

Зерчениновъ Тим. Никиф., кс.—Пятницкая, д. Покровской.

Зильбербергеръ Як. Майер.—Воронцово поле, д. Мыслина.

Зиминъ Серг. Фед., ттс.—Калужская, д. Голицынской бол.

Знаменскій Ник. Ник., дкт.-мед., прив.-доц. — Знаменка, д. Знаменской. Зубн. бол. отъ 11—2 ч., кр. праздн.

Зоринъ Влад. Пет.—Савеловскій, д. О-ва Поощр. Трудолюб.

Зосимовичъ Анат. Вас., дкт.—Ружейный, д. Суханова.

Зубковъ Леон. Ник.—Кривоникольскій, д. Руднева. Внутр. бол.

Зунделовичъ Мих. Дан.—Знаменка, д. Фетисова.

Зыковъ Влад. Матв.—Ваганьковскій, д. Пастухова.

Зѣвакинъ Серг. Андр.—Б. Палашевскій, д. Крылова.

Зябловъ Ник. Ив., дкт.—Садовая-Тріумфальная, д. Орлова.

Ивакинъ Андр. Гавр., ттс.—Ивановская, д. Бахрушина.

Ивановскій Ант. Ант., сс.—Якиманскій полиц. домъ.

Ивановъ Ал. Степ.—Арбатъ, д. Комаровыхъ. Дѣтск. бол. по вторн., четв. и суб. отъ 12—2 ч. дня.

Ивановъ Алдръ Ѳед.—Тверской бул., д. Левисонъ.

Ивановъ Вас. Арх., Селезневская, д. Крашенинникова.

Ивановъ Влад. Мих., дсс.—Набереж. Хр. Христа Спасителя, д. Дворцоваго вѣдомства.

Ивановъ Евг. Мих., кс.—М. Трубный, д. Головиной.

Ивановъ Ив. Сем.—Пименовская, д. Журавлева.

Ивановъ Ив. Фед., кс.—Подколокольный, д. Комит. Попеч-ва о бѣдн. Внутр. и накожн. бол.

Ивановъ Мих. Мих.—Плющиха, домъ Бартенева.

Ивановъ Мих. Ник., ка.—Ильинка, д. Троицкаго подв.

Ивановъ Мод. Макс.—М. Болвановскій, д. Корниловой. Пріемъ по внутр. бол. ежедн. отъ 2—4 ч. д.

Ивановъ Ник. Зах., дкт.-мед.—Твер. ч., Богословскій, д. Бахрушина.

Ивановъ Ник. Іуліан., ттс.—Уг. Долгоруковской и Палихи, д. Понтигаіо.

Ивановъ Ник. Капит.—Самотецкій пр., д. Стародубской. Акуш. бол.

Ивановъ Ник. Сем.—Полуэктовскій, д. Ротъ.

Иванцовъ Пав. Ник.—Кудринская-Садовая, Софійская дѣтская больница.

Иванчевъ Ник. Род.—Житная, д. Яковлева. Внутр. бол.

Ивачевъ А. С.—Глухой, домъ Ивачевой.

Ивенсенъ Карлъ Карл.—Срѣтенской ч., 1-й Знаменскій, д. Вишнякова.

Игнатовичъ Конст. Ив.—Лопухинскій, д. Домовладѣльческ. т-ва. Внутр. и хирург. бол.

Игнатовъ Ил. Ник.—Преч. ч., Лопухинскій, домъ Москов. домовладѣльческ. т-ва.

Игнатьевъ Алдръ Алдр.—Твер. ч., Богословскій, д. Бахрушина.

Игнатьевъ Варнава Еф., кс., дкт. мед.—Гороховскій, зд. Межевого Института.

Игнатьевъ Мих. Вас., нс.—Плющиха, д. Игнатьевой.

Игумновъ Вяч. Фед.—Срѣтенка, д. Цыплакова.

Изачикъ М. Б.—Остоженка, домъ Соколовой.

Израилевичъ Ф.—Петровка, д. Михалкова. Зубн. бол.

Израилитанъ Федосья Влад.—Петровка, д. Михалкова. Зубн. бол.

Икавитцъ Эд. Карл., нс.—Донская, домъ Простякова. Хирург. и внутр. бол.

Иловайскій Маркелъ Григ.—Дѣвичье поле, зд. факульт. клиникъ.

Ильинскій Влад. Капит.—Глинищевскій, д. Бахрушиныхъ. Пріемъ ежедн. по внутр. и зубн. бол.

Ильинскій Сем. Алдр., кс.—Пятницкая, д. ц. Воскресенія Славущ.

Ильинъ Петръ Влад.—Твер. ч., М. Знаменскій, д. Мазингъ.

Ильишъ Левъ Эд.—Тверская, д. Спиридонова.

Илькевичъ Влад. Як.—Преч. ч., Полуэктовскій, д. Снегиревой.

Илькевичъ Конст. Як., дкт.—Дѣвичье поле, зд. Клиникъ.

Инзеръ Влад. Петр., дкт.—Зубово, д. Короткова.

Иршикъ Вас. Вас., дкт.-мед., кс.—Мал. Лубянка, д. о-ва застрах. капитал. и доходовъ 1835 г. Хирург. и дѣт. бол.

Исаевъ Викт. Ив.—Б. Никитская, домъ Зотовыхъ. Пріемъ по зубн. болѣз. ежедн. отъ 1—4 ч. д.

Исполатовская-Пясковская Олимп. Вл.—М. Бронная, д. Гиршъ. Женск. и дѣтск. бол.

Истоминъ Петръ Пав.—Б. Палашевскій, д. Серебрякова. Дѣтск. болѣз. отъ 2—3 ч. д.

Исцеръ Матв. Филипп., нс.—Б. Никитская, д. Домовлад. т-ва. Внутрен. и дѣтск. бол.

Іорданъ Арт. Пав., дкт.-мед.—Срѣтен. бул., д. Страх. О-ва «Россія». Кожн. и венер. бол. ежедн. отъ 5—7 ч. веч., кр. воскр., по вторн. и субб. отъ 1—2 ч. д. для дамъ.

Іоффе Моис. Абр.—Смоленскій бульв., д. Мишке. Женск., акуш. и дѣтск. бол. отъ 3—5 ч. в. ежедн.

Іохелесъ Левъ Евс.—Офицерскій, домъ Милославиной. Внутрен. и дѣтск. бол.

Кабановъ Ник. Алдр., дкт.-мед.—Дурновскій, д. Шанявскаго.

Каганъ Д. В.—Садовая-Тріумф., д. Орловыхъ.

Кадниковъ Пав. Алдр.—Бол. Вражскій, д. Ермольева.

Казаковъ Григ. Феофилакт., сс.—Мясницкая, д. Александрова.

Казанская Мар. Андрон.—Б. Спасскій, д. Абросимова. Жен., кожн. и акуш. ежедн. отъ 2—4 ч. д.

Казанскій Ал. Дмит.—Кокоревское подворье.

Казанскій Викт. Ив., кс.—Б. Спасскій, д. Абросимова. Внутр. и кожн. бол. ежедн. отъ 9—11 ч. у.

Казанскій Левъ Ив., кс.—Театральная площ., зд. Малаго театра.

Казимировъ Влад. Каз.—Мясницкая, д. Виноградова. Венер. бол. отъ 8—1 час. д. и 4—7 ч. в.

Казначеевъ Вас. А.—гостин. «Метрополь».

Казьминъ Ив. Ив.—Мясницкій пр., д. Третьякова.

Кайзеръ Валент. Карл., дкт.—Плющиха, д. Братолюбиваго О-ва.

Калабинъ Ив. Серг., кс., дкт.-мед., прив.-доц.—Хлѣбный, домъ Гиршъ. Акуш. и женск. бол. ежедн. отъ 2—4 ч. д., кр. воскр.

Калери Пав. Андр.—Уг. Садовой и Воротниковскаго, д. Савостьянова.

Калининъ Ив. Ив., дкт.—Зубовскій бул., д. Ознобишина.

Калининъ Сем. Демьян., нс.—Б. Бронная, д. Юдиныхъ.

Калиновскій Мих. Казим.—Селиверстов. пер., д. Сафатова.

Калмыковъ Серг. Никит.—Б. Полянка, д. Левина и Закъ.

Калугинъ Алдръ Мих.—Арбатъ, д. Грачева. Акушеръ.

Кальнингъ Ив. Ив.—Зубовскій бульв., д. Балилина.

Кампе Алдръ Карл.—Госпитальная пл., зд. Александровской бол.

Каннабихъ Юр. Влад.—Уг. Знаменки и Арбатской площ., домъ Остроумова. Внутр. бол.

Канчаловскій Макс. Петр.—Чудовская, д. Троицкой. Внутр. бол. Понед., среда и пятн. отъ 4—6 ч. в.

Канъ Дм. Ис.—Моховая, д. Росс. Страх. О-ва.

Канъ Юл. Ис. Моховая, д. Росс. Страх. Общ.

Капланъ Алдръ Ив.—Неглинный пр., д. Ечкина. Акушерство.

Каптеревъ Ал. Фед., кс.—Н. Божедомская, зд. Маріинской бол. Внутр. бол.

Капустина Мар. Плат.—Трубниковскій, д. Петровской.

Карасевъ Викт. Алдр.—Б. Переведеновка, д. Клопова.

Карасевъ Зин. Сем.—2-я Мѣщанская, д. Смородинова.

Карасевъ Ив. Ник., кс., дкт.-мед.—Арбатъ, д. о-ва русскихъ врачей. Внутр. и хирург. бол. Пон., среда, субб. отъ 5—7 ч. в.

Кардашевъ Конст. Петр.—Чудовская, д. Борисовой.

Карлинъ Евг. Мих., нс.—Покровка, д. Шиловой. Акушерство.

Карлинъ Мих. Арс., дкт.-мед., дсс.—Н. Басманная, д. Буцке.

Карповъ Валент. Петр.—Москворѣцкая наб., д. 186, Бахрушина.

Карповъ Влад. Порф.—Петровско-Разумовское. зд. сельскохоз. инст.

Картамышевъ Серг. Мих.—Б. Казенный, д. медико-фармацевт. попеч-ва.

Карташевъ Тим. Ив.—Петровскій бул., д. 123, Гурьевой.

Карузинъ Петръ Ив., дкт.-мед., нс.—Моховая, зд. университета.

Каспарьянцъ Касп. Ив., дкт.-мед., кс.—Чернышевскій, д. Духовского. Горл., ушн. и нос. бол. среда и субб. отъ 4—5 ч. в.

Кассель Ив. Герм., дсс., дкт.-мед.—Пречистенскій бул., д. Іевлевой. Отъ 9—10 ч. у. и 5—7 ч. веч. ежедн.

Кастэръ Пав. Эм.—Арбатъ, домъ О-ва русскихъ врачей.

Катаньянцъ Абгаръ Ив.—Плющиха, д. Бартеневыхъ.

Кауленъ Альб. Альб., ка.—Воронцово поле, д. Козлова.

Кацманъ Сем. Дм.—Каретная-Садовая, д. Буровцева. Зубн. бол. и акуш. ежедн. отъ 10—6 ч. в.

Кацъ Ц. А.—Петровскія линіи, 7-й подъѣздъ. Зубн. бол. отъ 9—4 ч. д. Лѣченіе учащ. безпл.

Кашкадамовъ Пав. Веніам.—Садовая-Кудринская, д. Александровскаго пріюта.

Квасовой Ник. Вас.—Стромынка, бол. Св. Владиміра.

Кватцъ Эд. Ив., сс.—Плющиха, д. Бартеневыхъ. Внутр. и дѣтск. бол., вторн., четв. и субб. отъ 3—4 ч. д.

Кедровскій Вас. Ив., дкт.-мед.—Хам. ч., Б. Благовѣщенскій, д. Никифорова.

Кедровъ Пав. Ив.—Волхонка, д. Голофтѣева.

Кейзеръ Эмил. Алдр., нс.—Никитская, зд. Университета.

Кейзеръ-Ясманъ Юлія Алдр.—Глинищевскій, д. Обидиной. Пріемъ по зубн. бол. ежедн., кр. воскр., отъ 11—4 ч. д., четв. отъ 11—3 ч. д.

Келеръ Ник. Адальб.—М. Теплый, соб. д., Пріемъ по внутр. и накожн. бол. ежедн. отъ 5—7 ч. в.

Келле Ив. Богд.—Петровка, д. Пенскаго. Зубн. бол.

Кеслеръ Серг. Алдр., нс.—Борисоглѣбскій, д. Кологривовой.

Кивокурцевъ Мих. Ник.

Кивокурцевъ Пет. Пет., ка.—Москворѣцкая наб., д. Прусакова.

Кизельштейнъ Сам. Исаак.—Пятницкая, уг. Овчинник. пер., д. Бабанина, Дѣтск. и внутр. бол. ежедн. отъ 3—5 ч. в.

Кикиморинъ Серг. Мих.—М. Царицынская, д. 16, соб.

Кириллинъ Ал. Ив.—Н. Басманная, д. Деревщикова. Дѣтск. бол. отъ 2—3 ч. ежедн.

Кирильцевъ Серг. Ив., кс., дкт.-мед.—Б. Якиманка, д. Ермакова. Пріемъ по нервн. бол. и лѣч. электрич. по понед., сред. и пятн. отъ 4—6 ч.в.

Кирѣевъ Мих. Пет.—Елоховская, д. Келлеръ.

Киселевъ Никита Никит.—Б. Тверская-Ямская, д. Осипова.

Киселевъ Ник. Кирик.—Сивцевъ-Вражекъ, д. Борщева. Пріемъ по пон., сред. и пятн. отъ 4—5 ч., вторн. отъ 6—7 ч. в.

Киселевъ Пет. Евгр.—Преч. ч., Гагаринскій, д. Курилко. Хирургич. и женск. бол., понед., среда и пятн. отъ 3—5 ч. д.

Кисель Алдръ Андр., кс.—1-я Мѣщанская, зд. бол. Св. Ольги.

Киссинъ Як. Викт.—Даевъ, д. Ильиной.

Кистеръ Пав. Эм., сс., дкт.-мед., прив.-доц.—Арбатъ, д. О-ва русск. врачей. Акуш. бол. по понед., сред. и пятн. отъ 1—3 ч. д.

Кишенскій Дм. Пав., кс., дкт.-мед.—Б. Трубный, д. Кондратьева.

Кишкинъ Ник. Мих.—М. Молчановка, д. 4, соб. Нервн. бол.

Кишкинъ Ник. Сем., дкт.-мед., прив.-доц.—Пречистенка, д. Борщова. Внутр. бол. по вторн., четв. и субб. отъ 5—7 ч. в.

Клейнеръ Серг. Мих., сс.—Б. Сухаревская пл., д. гр. Шереметева.

Клейнъ Ив. Фед., тс., проф.—Б. Царицынская, зд. Универс. Микроскопія ежедн. отъ 10 ч. у.

Клейнъ Карлъ Фед., сс., проф.—Страстной бул., зд. Екатерининской бол. Хирургъ.

Клементьевъ Ник. Герас.—Б. Власьевскій, д. Сухова.

Кликовичъ Станисл. Каз., дкт.-мед., кск.—Н. Басманная, д. Буцке. Внутр. бол. отъ 5—7 ч. в. ежедн.

Клименковъ Степ. Ив.—Арб. ч., Георгіевскій, д. Филиппова.

Клинъ Эрн. Эрн., дкт.-мед., дсс..—Калужская, зд. 1-й Городской больн. Хирург. бол. отъ 12—1 ч. ежедн.

Клопотовичъ Елеаз. Ил., кс.—Валовая, д. Щуренкова. Дѣтск. и внутр. бол. отъ 1—3 ч. дня.

Ключаревъ Алдръ Сем.—Яузскій бул., д. Бари.

Ключаревъ Серг. Ив.—Б. Полянка, Денежный, д. Протопопова.

Клячко Ос. Серг.—Софійка, д. Суздальскаго подв.

Князьковъ Влад. Ив.—Донская, д. Маріинскаго пріюта. Ежедн. отъ 3—6 ч. веч., кр. празд.

Кобылинъ Ник. Сем.—М. Царицынская, д. Юдина.

Коварскій Альб. Ос. По бол. уха, носа и горла; пріемъ отъ 10—12 ч. и 4—7 ч. веч.—Уг. Тверской и Камергерскаго, д. Толмачевой, кв. 16.

Коварскій Ил. Матв.—Петровка, д. Кабанова.

Коварскій Мих. Ос.—Мясницкая, д. Виноградова. Пріемъ по зубн. бол. отъ 10—5 ч. дня.

Коварскій Шевахъ-Абель—Мясницкая, д. Кабанова.

Ковнацкій Плат. Леон.—М. Семеновская, д. Іоссельсонъ.

Коврейнъ Ив. Корн.—Сивцевъ-Вражекъ, д. Силина.

Кожевниковъ Влад. Мих.—Нащекинскій, д. Яковлевой.

Кожинъ Левъ Матв.—Зубовскій бул., д. Мишке.

Кожуховскій Андр. Павл. — Армянскій, д. Армянской церк.

Козленко Мих. Фед., дкт.-мед.—Филипповскій, д. Іерусалимскаго подв. Женск. бол. ежедн., кр. субб., отъ 3—5 ч. д.

Козновъ Петръ Петр. — Тверская, зд. Глазной бол.

Кокинъ Андр. Як., кс.—Донская, д. Простякова.

Колесовъ Серг. Ив., сс. — Рождественскій бул., соб. д.

Колечицкій Алдръ Павл., кс. — Долгоруковская, д. Захаровой.

Коллеговъ Пав. Алдр., сс.—Арб. ч., Дурновскій, д. насл. Андросовой.

Колли Вл. Алдр., нс.—Протопоповскій, д. Вилькоксъ.

Коломенкинъ Ник. Арк.—Срѣт. ч., 2-й Знаменскій, д. Ильиной.

Комаревскій Ил. Вас., кс.—Трубниковскій, д. Федорова

Комаровъ Мих. Пав., нс.—Яузская, д. насл. Филиппова.

Комаровъ Ник. Мих.—2-я Мѣщанская, д. Перлова.

Кондратьевъ Ник. Алдр., нс.—Волковъ, д. Переслѣгина.

Кондратьевъ Пав. Троф., нс.—Бутырская, д. Разореновой.

Кондыревъ Влад. Вас., ка.—Криво-Арбатскій, д. Авдѣева. Внутр. бол.

Константиновскій Ив. Вас., сс., дкт.-мед.—Б. Николо-Песковскій, д. кн. Голицына.

Кончаловскій Макс. Петр. — Зубовскій бул., д. Фидлера и Гиппіуса.

Конъ Левъ Влад.— Балчугъ, д. Осиповой и Рахманова.

Копецкій Ив. Арс., ка., дкт.— Аптекарскій, д. Новинской.

Копоринде Исид. Як.—Тверская, домъ Лукутина.

Коппе Ром. Карл., дкт.-мед., сс.—Мяс. час., Космодаміанскій пер., домъ Патрикѣевой. Дѣтск. и внутр. бол. отъ 4—5 ч. в.

Кораблиновъ Ник. Ив.—Чистопрудный бул., д. Кабановой.

Корбе Викт. Конст.—1-й М. Николо-Песковскій, д. Пашинской. Масс. и врачебн. гимн.

Корбовъ Ник. Ив.—Штатный, д. Полякова.

Корещенко Алдръ Ник., ка.—1-й Зачатіевскій, д. Медвѣдева. Пріемъ отъ 2—3 ч. д.

Корзлинскій Ник. Вас., кс.—Ср. Кисловскій, д. Волковыхъ.

Коркуць Ѳома Іос.—2 Мѣщанская, д. Перловыхъ.

Корниловъ Алдръ Алдр., кс., дкт.-мед.—Нижн. Кисловскій, соб. д. Нервн. и психич. бол. по пон., сред. и субб. отъ 6—8 ч. в.

Корниловъ Кирил. Ив.—Олсуфьевскій, д. Базановой.

Корнѣевъ Як. Ал.—Б. Девятинскій, д. Прытковыхъ. Пріемъ по воскр., вторн. и пятн. отъ 3—4 ч.

Коробовъ Ник. Ив.—М. Полянка, домъ Бахрушина.

Коровинъ Мих. Иван.—Машковъ, свой домъ.

Корольковъ Влад. Вас., кс.—Б. Казенный, д. Вашкевичъ.

Коротковъ Никол. Серг., дкт.—Здан. клиникъ.

Коротневъ Ник. Ил.—Плющиха, д. Дювернуа. Нервн. и внутр. бол., по вторн., четверг. и субб. отъ 5 ч. веч.

Корсаковъ Ник. Серг., проф., дкт.-мед.—Арбат. ч., Дегтярный, д. Вѣнкова.

Кортоновъ Плющиха, д. Дювернуа, вт., четв., отъ 4—6 ч. д.

Костенко Влад. Юр.—Страстной бул., д. Чижова.

Котовичъ Ил. Фед., кс., дкт.-мед.—Б. Никитская, д. Домовладѣльч. т-ва. Пріемъ по нервн. бол. отъ 2—4 ч. д. и отъ 6—8 ч. в.

Котовщиковъ Анат. Мих., кс.—Николо-Ямская, д. Александрова. Внутр. бол. ежедн. отъ 8—2 ч. д. и отъ 5—7 ч. в.

Котовъ Мих. Сем., нс.—Яким. ч., Денежный, д. Дружинина.

Коцынъ Макс. Бор.—Преч. ч., Лопухинскій, д. Домовлад. т-ва.

Кочевицкій Влад. Вас.—Левшинскій, д. Михайловой.

Крамеръ Генр. Вильг., дкт.—Дѣвичье поле, Университетскія клиники.

Крамеръ Ол. Ник., дсс.—Арбатъ, д. Тишенинова. Зубн. бол.

Краморевъ Ник. Алдр., ка.—Б. Никитская, д. Ранцевой. Внутр. и женск. бол. отъ 10—11 ч. у.

Крамюръ Н. А.—Леонтьевскій, д. Ранцевой.

Краснобаевъ Тим. Петр., ттс.—Ст. Басманная, д. Реброва.

Красновскій Ив. Аникит., сс.—Столовый, Арбатскій полиц. д.

Красноглазовъ Влад. Петр., сс.—Масницкая, д. Гуськова. Венер. и кожн. бол.

Краснoярцевъ В. Г.—Брестская, д. Сытова.

Красюкъ Ник. Алдр., нс.—1-я Мѣщанская, д. Журавлева.

Кребіонъ Генн. Ник.—Зубовскій бул., д. Фидлеръ.

Крейнъ Дав. Серг.—Кузнецкій мостъ, д. Солодовникова.

Кренигъ О. Л.—Солянка, д. Расторгуева.

Кретонъ Генн. Ник., дкт.—Зубовскій бул., д. Мишке.

Крецеръ Максимил.—М. Дмитровка, д. гр. Васильевой-Шиловской.

Кречетовъ Андр. Коз.—Таганка, М. Алексѣевск., д. ц. Мартина Исповѣдн.

Кржеминская Евдок. Марк.—Патріаршій, д. Бекманъ. Пріемъ отъ 11—1 ч. д.

Криличевскій Мих. Зах., нс.—М. Палашевскій, д. Яковлева. Горл., нос. и ушн. бол. отъ 5—7 ч. в. ежедн.

Крубичъ Як. Мих.—Мясницкая, д. насл. Пѣгова. Зубн. бол.

Крыловъ Бор. Вас.—Тверская, «Лувръ и Мадридъ». Телеф. 1739, отъ $4\frac{1}{2}$ до 7 ч. в.

Крыловъ Ник. Алдр.—Садовая-Кудринская, д. Ладыгиной. Внутр. бол., пріемъ отъ 4—6 ч. в. ежедн.

Крыловъ Ник. Ал., дкт.—Докучаевъ, д. Степанова.

Крыловъ Ал. Петр. — 4-я Тверская-Ямская, д. Кокорина.

Крюгеръ К. А.—Кривоникольскій, домъ Обтяжновой. Внутр. бол. отъ 5—6 ч. ежедн.

Крюковъ Алдр. Алдр., проф., дкт.-мед., кс.—М. Никитская, соб. д. Глазн. бол. отъ 10—2 ч. д. по вторн., четв., субб.; отъ 9—10 ч. у. по понед., сред. и пятн.

Крюковъ Алдръ Ив.—Криво-Арбатскій, д. Тромбольскаго. Дѣтск. бол. Понед., сред. и пятн. отъ 4—5 ч.

Кувалдинъ Вас. Вас., дкт.-мед.—Покровка, д. Емельянова. Хирург. и дѣтск. бол. отъ 6—7 ч. в. ежедн., кр. праздн.

Кувшинниковъ Дм. Пав., сс.—уг. Хитровскаго и М. Трехсвятительскаго, Мясницкій полиц. д. Внутр. и сифил. бол. отъ 8—11 ч. у. и отъ 5—7 ч. в.

Кудреватовъ Ив. Ив., ттс.—5-й Монетчиковскій, д. Аленчиковой. Внутр. бол. По вторн. и субб. отъ 4—6 ч. в.

Кудрявцевъ Дм. Герас.—3-й Монетчиковскій, д. Васильева.

Кузьминъ Вас. Ив.—Садовая-Кудринская, соб. д. Хирург. ежедн. отъ 9—12 ч. и отъ 5—7 ч. в.

Кузьминъ Влад. Ант., нс.—Б. Никитская, соб. д. Акуш. и женск. бол., пріемъ ежедн. отъ 2—4 ч. д., кр. праздн.

Кузьминъ Дм. Арк.—Гороховская, зд. Малолѣтн. отд. Николаевск. инст. Женск. бол. и акуш. ежедн., кр. праздн., отъ 4—5 ч.

Кузьминъ Серг. Арк., ка.—Боженинoвская, д. Сѣрцовой. Пріемъ отъ 5—7 ежедн.

Кулишъ-Донецъ Мар. Пет.—Леонтьевскій, д. Саблиной. Зубн. бол.

Куманинъ Бор. Вас.—Калошинъ, д. Борщева.

Куппа Викт. Спир.—Серпуховская пл., д. Скворцовыхъ.

Купріяновъ Серг. Ив.—Н. Басманная, д. Буцке. Внутр. бол. Пріемъ ежедн., кр. праздн., отъ 8—10 ч. у.

Курбатовъ Ив. Ил., сс., дкт.-мед.—Павловская, д. Павловск. бол.

Курдюмовъ Евг. Дм., нс.—Покровка, д. Рахманова.

Куринскій Андр. Влад., нс.—Н. Басманн., д. Чернецовыхъ. Внутр., женск. бол., электротерапія. Воскр., понед., вторн., четв. и субб. отъ 11—1 ч. д. и отъ 6—8 ч. в.

Куркинскій Вас. Ив., нс.—Петровка, д. Волкова. Зубн. бол. ежедн. до 6 ч. в.

Куровскій Брон. Юліан., дсс.—Яуз. ч., Введенскій, д. Куровской. Внутр. и дѣтск. бол. Вторн., четв. и субб. отъ 3—5 ч. в.

Кусковъ В. В.—Б. Молчановка, д. Чижова.

Кусковъ Конст. Вад.—Арбатъ, д. Старицкаго. Пріемъ по кожн. и венер. бол. отъ $3\frac{1}{2}$—5 час. веч., кромѣ субб.

Кусковъ Пет. Вад.—Арбатъ, д. Старицкаго. Дѣтск. бол.

Кучеренко Влад. Алдр.—Б. Никитская, д. Шапошниковой.

Кюзель Георг. Адол., ордин. унив. клин. По кожн. и венер. бол.—Никитскій бул., д. Живаго.

Лаврентьевъ Алдръ Григ., прив.-доц., дкт.-мед., сс.—Б. Афанасьевскій, д. Борщева, кв. № 16. Глазн. бол. понед., сред. и пятн. отъ 3—5 ч. в.

Лаврова Мар. Алдр.—Арбатъ, д. кн. Оболенской. Пріемъ по зубн. бол. ежедн. отъ 10—4 ч. д.

Лавровскій Вяч. Пет. — Плющиха, д. Ангирасъ. Внутр. бол. ежедн., кр. праздн., отъ 4—6 ч.

Лавровъ Мих. Ив.—Страстной бул., д. Редлихъ. Внутр. бол. по понед. и пятн. отъ 2—5 ч. д.

Лавровъ Ник. Ив.—Б. Харитоньевскій, зд. лѣчебн. военн. врачей.

Лагодинъ Пав. Фед.—Газетный, д. Толмачева.

Лазаревъ Никит. Сем., нс., дкт.-мед.—Чистопрудный бул., д. Кабанова.

Лазаревъ Ник. Алдр., дкт.-мед., сс.—Арбатъ, д. Орлова. Ушн., горл. и носов. бол. ежедн. отъ 9—1 ч. д.

Лазаревъ Пет. Пет.—Волковъ, д. Лазаревой.

Ланговой Ал. Пет., дкт.-мед., прив.-доц., кс.—Мясницкая, соб. д. Внутр. бол. по понед., сред. и пятн. отъ 4—5 ч. в., съ 1 мая по 1 сент. въ тѣ же дни отъ 1—2 ч. д.

Ланинъ Влад. Ив., кс.—Чистопрудный бул., д. Тупицына. Хирургія и мочепол. бол.

Ланинъ П. С.—Нѣмецкая, д. Случаева.

Лаппіеръ Милій Пет., сс.—Тихвинская, д. Давиденко.

Лапшина Клемент. Вас.—Пименовская ул., д. № 33.

Лапшинъ Алдр. Ил.—Пименовская, д. Мяздриковой.

Лахтинъ Мих. Юр., дкт.-мед.—Плетешковскій, д. Форафонтова. Внутр. и нервн. бол.

Лебедевъ Алдръ Ник., кск., дкт.-мед.—Арбатъ, д. Толстого.

Лебедевъ Бор. Глѣб. Садовая, Новинскій бул., д. Бакастова.

Лебедевъ Дм. Ив., нс., Криво-Никольскій, д. Мусиныхъ-Пушкиныхъ. Внутр. бол. понед., срѣд., пятн. отъ 10—11 ч. у.

Лебедевъ Мих. Дм., сс., дкт.-мед.—Селезневская, соб. д. Акуш., по понед., сред. и пятн. отъ 1—3 ч. д.

Лебедевъ Мих. Павл., кс.—Рог. ч., Семеновская, д. Низова.

Лебедевъ Ник. Дм., дкт.-мед., ка.—Арб. части, Дегтярный, д. Соломирскаго.

Лебедевъ Ник. Ник., ка.—Долгоруковская, д. Бутюгина.

Лебедевъ Ник. Павл., сс. — Валовая, соб. д. По вторн. и пятн. отъ 9—11 час. утра.

Лебедевъ Н. П.—Николо-Ямская, д. цер. Св. Николая.

Лебедевъ Серг. Ник.—Садовая-Спасская, д. Милюшина. Внутр. бол.

Левенстернъ Арн. Ив., кс.—М. Дмитровка, д. Спасо-Влахернскаго монастыря.

Левенталь Гуго Адол.—Леонтьевскій, д. Шкоттъ.

Левенталь Як. Григ. — Армянскій, д. насл. Константинова. Внутр. и дѣтск. бол. отъ 3—4 час. дня.

Левенштейнъ Герм. Алдр.—Пречистенскій бул., д. Котлярева. Внутр. и дѣтск. бол.

Левенштейнъ Мих. Юр.—Дир. частн. лѣч. для душ.-больн. Б. Никитская, д. Элькиндъ. Пріемъ больн. ежедн., кромѣ праздн., отъ 6—7.

Леви Григ. Лаз.—Неглинный пр., д. Гонецкой.

Левинсонъ Луи Мар.—Чистопрудный бул., д. ц. Троицы. Дѣтск. болѣз. отъ 10—12 ч. ежедн.

Левинсонъ Я. Б. - Б. Златоустинскій, д. Стахѣева.

Левинъ Л. А.—Кривоколѣнный, д. Сытова.

Левинъ Левъ Григ.—Тверская, д. Гиршманъ. Внутр. и дѣтск. болѣзни. Пріемъ ежедн. отъ 3—4 ч.

Левитанъ Веніам. Исаак.—Леонтьевскій, д. Шкоттъ. Внутр. и дѣтскія бол. отъ 10—1 ч. д. и отъ 4—6 ч. в.

Левитасъ Левъ Климент.—М. Гнѣздниковскій, д. Пѣтова. Горл., носов. и ушн. бол. отъ 9—10 ч. у. и 4—6 ч. в.

Левицкій Арк. Пав.—Поварская, Трубниковскій, д. кн. Чегодаевой.

Левицкій Дм. Пав., ттс.--Б. Алексѣевская, д. Добровольскаго. Дѣтск. бол.

Левочскій Пет. Ив.—Денисовскій, д. Дубинина.

Левшинъ Левъ Львов., дсс., ордин. проф.—Волхонка, д. Михалкова. Хирург. бол., пон. и пятн. отъ $3^1/_2$—5 ч.в.

Легейда Алдръ Пав.—Кудринская, д. Дубасова.

Лежневъ Ник. Фед.—Преч. ч., Троицкій, д. Фокина.

Лезинъ Пет. Андр., дкт.-мед.—Мясницкія вор., Юшковъ пер., д. Страх. о-ва «Россія».

Лемарскій Ник. Ник.—Арбатъ, д. О-ва русскихъ врачей.

Леонова Анна Ив.—Плющиха, д. Жуковой. Зубн. бол.

Леонова Ольга Вас., двор.—Варсонофьевскій, д. Кудрявцева.

Лепешинскій Степ. Пет., дкт.-мед., сс.—Красноказарменная, д. 3-го кадетскаго корп.

Лешкевичъ Стан. Карл.—Тверская, д. Аристова.

Лешковъ Бор. Алдр.—Троицкая, д. Полетаева. По внутр., нервн. и дѣтск. бол. Пріемъ отъ 5—7 ч., праздники отъ 6—7 ч.

Лещинскій Мих. Евс.—Тверская, д. Постникова. Сифил., венер., мочеп. и сыпн. бол. отъ 8—2 ч. д. и 4—7 ч. в.

Либерманъ Авг. Фридр.—Вознесенская, д. Либерманъ.

Ливенсонъ Амал. Карл.—Неглинный пр., гост. «Европа». Зубн. бол.

Ливенсонъ Евгенія Вас.—Б. Никитская, д. Кузнецова. Зубн. бол., ежедн. отъ 10—5 ч., понед. и пятн. отъ 2—5 ч. в.

Лившицъ Григ. Бернг.—Маросейка, д. Хвощинскаго и Булыгиной.

Лившицъ Г. Н.—Зацѣпа, д. Мѣшкова.

Лингъ Оск. Юл.—М. Лубянка, д. Кононовой.

Липмановичъ Изр. Іоссел.—Мясницкая, д. Баскакина. Бол. желудка и киш. отъ 10—1 ч. д.

Липмановичъ Карлъ Абр.—Пятницкая, д. Николо-Пѣшковск. мон.

Листовъ Сем. Вас., дкт.—М. Никитская, д. ц. св. Георгія.

Лисицынъ Ив. Вас., двор.—1-я Мѣщанская, д. Калабашкина.

Лисуновъ Степ. Ак., дкт.-мед., кс.—Валовая, д. Щуренковыхъ.

Лисѣевъ Пав. Григ.—Ильинская, д. Полякова.

Лихарева Мар. Петр.—М. Козловскій, д. Обуховой. Акуш. женск. и дѣтск. бол. ежедн. отъ 2—4 ч. д.

Лихтенбергъ Моис. Заров.—Арбатъ, д. Тишенинова.

Ліанозовъ Март. Георг.—Б. Гнѣздниковскій, д. Ліанозова.

Лобановъ Вас. Пав.—Зубовскій бул., д. Владимірова.

новъ Ив. Серг.—М. Спасская, д. Генералова.

Ложечниковъ Серг. Ник., дкт.-мед., сс.—Тверская, д. глазной бол. Глазн. бол. ежедн. отъ $12^1/_2$—2 ч. д.

Локкенбергъ Конст. Алдр., нс.—Покровка, д. Конкина. Дѣтск. бол. ежедн. отъ 2—3 ч. д.

Лопатинъ Серг. Георг.—Пречистенка, д. Архипова.

Лосевъ Алдръ Ал. — Староконюшенный, д. Васильева. Ушн., горл. и нос. бол.

Лотовъ Іоасафъ Пет., ка.—Обуховскій, д. Павловской. Пріемъ по хирург. и внутрен. бол. ежедн. отъ 3—5 ч. д.

Лотовъ Серг. Пет.—Зубовскій бул., д. Проскуряковыхъ.

Лубоцкій—Лялинъ, д. Малюшиныхъ.

Лукинъ Триф. Григ.—зд. клиникъ.

Лукутинъ Ник. Алдр.. нс.—Тверская, соб. д.

Луначарскій Плат. Вас.—Палиха, д. Шугаевой.

Лунцъ Адол. Лаз., дкт.-мед.—Варсонофьевскій, д. кн. Гагарина. Кожн. и венер. бол. по вторн., четв. и субб. отъ 6—9 ч. в.

Лунцъ Іос. Григ.—Леонтьевскій, д. Катыкъ. Зубн. бол.

Лунцъ Мееръ Абр.—Мясной, д. Шохиной.

Лунцъ Мих. Арк., дкт.-мед., сс.—Кривоколѣнный, соб. д. Внутр. и нервн. бол. по понед., сред. и пятн. отъ 4—6 ч. в.

Лури Анна Льв.—Б. Дмитровка, д. Синод. вѣд. Зубн. бол. Пріемъ ежедн.

Лурье Занвель Герш.—Покровская, д. Шапиро.

Лурье Левъ Арк.—Тверская, д. Толмачева. Акуш. и женск. болѣз. отъ 2—4 ч. д.

Лурье Ревекка Веніам.—Тверская, д. Толмачева. Зубн. бол.

Лысенковъ Ник. Конст., дкт.-мед.—Хам. ч., М. Воздвиженскій, д. Ганешина.

Любимовъ Григ. Ив., кс.—Чудовская, д. Ерохина.

Любимовъ Григ. Ив., дкт.-мед., дсс.—Знаменка, зд. Александровскаго военн. уч.

Любимовъ Ив. Пет., сс.—Покровская, д. Сипиковой. Внутр. бол. отъ 9—12 ч. дня.

Любовичъ Ос. Як., ка.—М. Дмитровка, д. Виноградова. Пріемъ по нервн. бол. отъ 3—5 ч. д.

Любомудровъ Ник. Ник., дкт.-мед.—Николо-Ямская, соб. д. Внутр., горл., ушн. и нос. бол. ежедн. утр. и веч.

Любомудровъ Пав. Вас., нс.—Госпитальная, зд. Моск. Военнаго госп. Глазн. и дѣтск. бол.

Любоцкій Сем. Мих.—Москворѣцкая, д. Проскуряковыхъ.

Любушинъ Ал. Лук.—Матросская, зд. Преображенской бол.

Любушкинъ Ив. Ив.—Волхонка, д. Михалкова.

Люлькимахеръ П. С.—Страстной бул., д. кн. Горчакова.

Люткевичъ Алдръ Григ.—Новинскій бул., д. Шанявскаго. Окулистъ. Вторн., четв. и субб. отъ 5—7 ч. в.

Лютовичъ М. А.—Садовая-Тріумфальная, д. Савостьянова. Сифил., венер. и кожн. бол. отъ 9—12 ч. дня и отъ 5—8 ч. веч.

Ляндсбергъ Меч. Зелик.—Б. Бронная, д. Базыкина. Піемъ по сифил., мочеп., внутр. бол. отъ 9—1 ч. д. и отъ 4—8 ч. в.

Лянцъ Альфр. Ив., дкт.-мед., кс.—Армянскій, д. Константинова. Накожн., сифил. и венер. бол., понед., среда и пятн. отъ 3—5 ч. в.

Маевъ Влад. Георг., ка.—Каретный рядъ, М. Спасскій пер., д. Дементьевыхъ. Хирург. бол.

Майковъ Серг. Фед., ка.—Дегтярный, д. Залогиной.

Майзель Ис. Ерем.—Срѣтенскій бул., д. «Россія», кв. 83. Тлф. 2625. Внутр. и дѣт. бол. отъ 5—7 ч.

Макаровъ М. И., дкт.—Даниловка, Кладбищенскій пр., д. Ильина.

Макіевскій Анат. Евг.—Богословскій, д. Бахрушина. Глазн. бол.

Макіевскій Анат. Ис., дкт.-мед.—Богословскій, д. Бахрушина. Женск. и хирург. бол. отъ 4—6 ч. в. ежедн.

Маклаковъ Ал. Ал.—Б. Власьевскій, д. Скородумова.

Маковская (Юркевичъ) Алдра Эд. — Раушская наб., д. Осипова и Рахмановой. Пріемъ по зубн. бол. отъ 10—4 ч. д.

Макѣевъ Алдръ Матв., проф.—Б. Молчановка, соб. д. Акуш. и женск. бол. по вторн., сред. и субб. отъ 1—4 ч. д.

Макѣевъ Ив. Ал.—Ружейный, д. Косолапкиныхъ. Внутр. бол.

Малининъ Алдръ Фед.—Садовая-Каретн., д. Малининой. Внутр. бол.

Малининъ Ал. Ал.—Мѣщанск. ч., Проектирован., д. Дмитріева.

Малининъ Серг. Арк., кс.—2-я Мѣщанская, д. Чулкова. Внутр. и нервн. бол. ежедн. отъ 4—6 час. веч.

Малининъ Фед. Пет., дкт.-мед., нс.—за Семеновской заставой, зд. Измайловской бог.

Малиновскій Ив. Як.—Рождественскій бул., д. Шелагина.

Малиновскій Конст. Ник.—Б. Гнѣздниковскій пер., м. к. «Черниговъ».

Малолѣтковъ Сем. Льв., кс.—Калужская, зд. Голицынской бол.

Малышевъ Ив. Мих., нс.—М. Дмитровка, д. ц. Рождества Богородицы. Венер. и кожн. бол. по понед., сред., четв. и субб. отъ 5—7 ч. в.

Малышевъ Ник. Григ.—Покровская, д. Сипиковой. Дѣтск. и внутр. бол. ежедн. отъ 10—12 ч. и съ 5—7 ч. в.

Мальдзиневичъ Влад. Стан., кс.—Б. Девятинскій, д. Цубербиллеръ.

Малютинъ Евг. Ник.—у Храма Спасителя, д. Кашина. Горл., ушн. и нос. бол., по вторн., четв. и субб. отъ 5—7 ч. в.; остальн. дни отъ 8—$10^1/_2$ ч. у.

Мамоновъ Ник. Ник.—Садовая-Тріумфальная, д. Иванова.

Мамуна гр. Ив. Андр., кс.—Ст. Басманная, д. о-ва Курской жел. дор. Дѣтск. бол. по вторн. и субб. отъ 10—12 ч. у.

Мамуровскій Ант. Григ., кс., дкт.-мед.—Калужская, зд. 2-й городской бол.

Манцевъ Ив. Ив.—Уланскій, д. Шимановскаго. Зубн. бол.

Маньковскій Станисл. Франц.—Пустая, д. Стриженовой. Отъ 3—5 ч. ежедн.

Марголіесъ Р. Л.—Лубянскій пр., д. Стахѣева. Пріемъ ежедн. отъ 3—5 ч. д.

Марковичъ Исид. Мих.—Кузнецкій мостъ, д. Джамгаровыхъ. Зубн. бол. отъ 10—5 ч. д.

Марковниковъ Алдръ Влад.—Волхонка, д. кн. Голицына, мебл. комнаты.

Марковъ Ал. Фед., нс.—Швивая горка, д. Кувшинова.

Марковъ Ник. Вас.—Хамовническ. ч., Б. Благовѣщенскій, д. насл. Веригиныхъ.

Марковъ Серг. Ив., сс.—Калужская, зд. Голицынской бол.

Мартинсенъ Л. М.—Милютинскій, д. «Россія» О-ва. Дѣтск. бол. отъ 4—6 ч. в.

Мартыновъ Ал. Вас., дкт.-мед., ттс.—Косой, д. Кубицкаго. Хирургъ.

Марциновскій Евг. Ив., дкт.—Б. Серпуховская. Павловская больн.

Марциновскій Іос. Іос.—Пятницкая, д. Давыдовой. Ежедн. отъ 8—9 ч. д.

Масленниковъ Ал. Ив., дкт.—Плющиха, д. Бартенева.

Матвѣевъ Генн. Фед., ка.—Б. Левшинскій, д. Сабашникова. Акушеръ.

Матвѣевъ Ив. Матв.—Сумниковъ, д. Ракова. Ежедн. отъ 4—7 ч. веч.

Матвѣевъ Пет. Фед., дсс.—Б. Садовая, д. Горховеръ. Дѣтск. бол. ежедн. отъ 10—12 ч. д., воскр. отъ 12—2 ч. д.

Матиль Пав. Пав.—М. Казенный, д. кн. Мещерскаго. Внутр. бол. ежедн. отъ 9—10 ч. у.

Махотинъ Валент. Анат., дкт.-мед.—Трубниковскій, д. Игнатьева.

Махотинъ Гр. Анат.—Б. Девятинскій, д. Войникова.

Мацюшкевичъ Ив. Онуфр., кс.—Покровка, д. Титова. Внутр. и нервн. бол. понед., среда и пятн. отъ 5—6 ч. в.

Мачепетъ Наумъ Іос.—Тверская, д. Скворцова.

Медвѣдевъ Вас. Вас., кс.—Камергерскій, д. Толмачевой. Хир. и мочепол. бол. отъ 4—6 ч. д., кр. праздн.

Медвѣдевъ Левъ Спир., кс., дкт.-мед. прив.-доц. - Спиридоновская, соб. д. Мочепол. и накожн. бол. по вторн., четв. и субб. отъ 10—1 ч. д.

Мезиновъ Арк. Ник.—М. Никитская, д. ц. Георгія.

Мейлахъ-Финъ Софія Ил., дкт.-мед.—Пречистенка, д. Баркова.

Медяникъ Викт. Мих., сс.—Остоженка, д. Хмѣленскаго. Ежедн. отъ $10^{1}/_{2}$—$7^{1}/_{2}$ ч. в.

Мейчикъ Н. М.—Тверской бул., д. Базыкина.

Мелкихъ Серг. Мих.,—1-й Ушаковскій, д. Шебардина.

Меморскій М. И.—уг. 3-й Мѣщанской и Адріановскаго, д. Алексѣева. Глазн. бол. отъ 11—2 час. дня.

Меморскій Ник. Ник., дкт.-мед., кс.—Арбатъ, д. О-ва русск. врачей.

Менделеевъ Дм. Ив., кс.—Срѣтенск. ч., 2-й Знаменскій, д. Ильиной.

Меньшовъ Евг. Тит.—М. Дмитровка, д. гр. Олсуфьевой.

Меньщиковъ Ив. Ив., дсс.—Б. Полянка, д. Полякова.

Мерковъ Сем. Ив.—Тверская, д. Шаблыкина. Глазн. бол. отъ 10—2 ч. д. и 5—7 ч. веч. ежедн.

Метельскій Зах. Аввак., сс.—уг. Садовой-Черногрязской и Б. Харитоньевскаго, д. Борисова. Внутр. и дѣтск. бол.

Мещерскій Герм. Ив.—Зубовскій бул., д. Юдина.

Миллеръ Викт. Оттон.—Милютинскій, д. Россійск. о-ва застрах. капит. и доход. Пріемъ по дѣтск. бол. отъ 1—2 ч. д.

Миловидовъ Мих. Ал., ттс.—Скарятинскій, соб. д.

Мильковскій Пшедзим. Ив.—Тверской бул., д. Романова.

Минаковъ Пет. Андр., дкт.-мед.—Смоленскій бул., д. Копейкиной.

Мининъ Андр. Вас.—Калужская, зд. 2-й городской больницы.

Миноръ Лаз. Солом., сс., прив.-доц., дкт.-мед.—Лубянск. проѣздъ, прот. Политехническ. музея, д. Стахѣева. Нервн. и внутр. бол. отъ 4—6 ч. в. ежедн., кр. воскр.

Минцъ Влад. Мих., дкт.-мед.—Мамоновскій, д. Шаблыкиныхъ. Хирургъ.

Мирославлевъ Ал. Вас., кс.—Сумниковъ, д. Сафатова. Внутр. бол. ежедн. отъ 4—6 ч. в.

Мираковъ В. А.—Садовая, д. Румянцева.

Миртовъ Вас. Пет., кс.—Кудринскій, д. Сычева.

Мисевичъ Тадеушъ Никод.—Тверск. ч., Салтыковскій, д. Пупышевой. Жен. бол. и акуш.

Миткевичъ Андр. Алдр., ка.—Трубниковскій, д. ц. Рождества. Глазн. бол. Пріемъ отъ 10—1 ч. д., кр. вторн. и четв.

Митропольскій Ив. Арс., сс.—3-я Мѣщанская, д. Власова.

Митропольскій Ник. Аф., дкт.-мед., проф. сс.—Варсонофьевскій, д. Рябушинской. Внутр. бол.

Михайлова Елиз. Ант., д. кс.—Арбатъ, д. 51, Базыкиныхъ. Женск. бол. и акуш. ежедн. отъ 2—4 ч. д.

Михайловъ Андр. Фед.—Коммиссаріатская наб., д. Линдбергъ.

Михайловъ Викт. Мих., дкт.-мед., нс.,—Крестовоздвиженскій, д. Бутурлиной. Внутр. бол. вторн. и четв. отъ 7—8 ч. в.

Михайловъ Ив. Ал., нс.—Сущ. ч., Салтыковскій, д. Ст.-Екатеринин. больницы.

Михайловъ Ив. Вас.—Брюсовскій, д. Ермакова. Мочеполов. бол. по понед., сред. и пятн. отъ 3—7 ч. в.

Михайловъ Ник. Макс., нс.—Н. Божедомка, зд. Маріинской больницы. Сифил., горл., ушн. и нос. бол. ежедн. отъ 2—4 ч. д.

Михайловъ Ник. Ник.—Калошинъ, д. Борщева. Зубн. бол.

Михайловъ Ник. Фед., ттс.—Староконюшенный, д. Михайлова. Тлф. 1733.

Михайловъ Петръ Петр.—1-я Мѣщанская, д. Баранова.

Мичинеръ Викт. Ив.—Тверской бул., д. Яголковскаго.

Мишинъ Кириллъ Серг., дсс.—Тв. ч., М. Знаменскій, соб. д.

Мишинъ Ив. Кирил., гомеопатъ.—Тв. ч., М. Знаменскій, соб. д. Нервн., душевн., женск. и дѣтск. бол. ежедн. отъ 9—11 ч. у. и отъ 7—9 ч. в.

Млодзѣевскій Викент. Корнил., дкт.-мед., нс.—уг. Сивцева-Вражка и Староконюшеннаго, д. Голеновской.

Могильда Влад. Андр., дкт.—Б. Дворянская, д. Корочкиной.

Модестовъ Серг. Вас.—Прѣсненскій полиц. домъ.

Модлинскій Пет. Игн., дкт.-мед.—М. Кадашевскій, соб. д. Тлф. 1157. Хирург. бол. ежедн. отъ 11—3 ч. д. и отъ 5—6 ч. д.

Мокровскій Пав. Пав.—Воздвиженскій, д. Бородина.

Мокроусовъ Степ. Ил.—М. Кисловскій, д. Копейкина-Серебрякова. Горл., ушн. и нос. бол. ежедн. отъ 10—1 ч. д.

Моллотъ Пав. Георг.—Тв. ч., Спасскій, д. кн. Горчакова. Зубн. бол.

Молоденковъ Серг. Ег., сс.—Б. Никитская, д. Канъ. Наружн. и кожн. бол. отъ 5—7 ч. д.

Молоденковъ Серг. Серг.—Дѣвичье поле, зд. клиникъ.

Молнаръ Юр. Ив.—Б. Кисловка, д. Свиридова.

Молчановъ Вас. Ив.—Садовая-Кудринская, д. Переселенкова. Ежедн. отъ 3—5 ч. в.

Молчановъ Мих. Ив.—Воротниковскій, д. Губерн. Управы. Нервн. бол. по понед. и субб. отъ 5—7 ч. в.

Монгирдъ Флорентій Казим.—Газетный, д. Фальцъ-Фейнъ. Внутр., накожн. и дѣтск. бол. ежедн. отъ 4—6 ч.

Морель Іос. Карл., сс.—1-я Мѣщанская, д. Соболева.

Морозовъ Алдръ Кирил., дкт.—Б. Ордынка, Грибоѣдовскій, д. Власова.

Морозовъ Ник. Алдр., сс.—Солянка, д. Расторгуевыхъ.

Мороховецъ Левъ Зах., сс.—Моховая, зд. университета.

Москвинъ Герм. Алдр.—Тверская, мебл. комн. «Лучъ».

Мотовиловъ Ив. Андр., кс.—Страстной бульв., зд. Екатерининской больн. Хирург. бол. ежедн. отъ 12—2 ч.

Мошенбергъ Як. Ил.—Пименовскій, д. Коровиной. Внутр. и дѣтск. бол.

Муравьевъ Вас. Вас.—Б. Чернышевскій, д. Сибирякова. Понед., сред. и пятн. отъ 5—6 ч. в.

Муравьевъ Серг. Сем.—Волхонка, д. Друцкой-Соколинской.

Муратовъ Влад. Алдр., дкт.-мед., нс.—Машковъ, д. Меркулова. Нервн. бол. по понед., сред. и субб. отъ 5—6 ч. в.

Мурашевъ Ив. Вас.—Медынскій туп., д. Иванова.

Мусатовъ Ник. Алдр.—Берниковъ д. Кандина. Тлф. 1140. Акуш. и женск. бол. ежедн. отъ 2—4 ч.

Мустафинъ Макед. Ив., нс.—Мѣщанскій полиц. домъ. Пріемъ ежедн. отъ 4—6 ч. в.

Мхитарянцъ—Чист. пруды, д. Тупицына.

Мясниковъ Мих. Андр.—Б. Татарская, д. 12, Жучкова.

Мясоѣдовъ Андр. Ник.—Каланчевская, д. Сапожниковой.

Нагель Конст. Конст., дкт.-мед., нс.—Страстной бул., зд. Екатерининской больницы.

Надеждинъ Ив. Ник., кс.—Калужская, зд. 1-й городской больницы.

Назаровъ Дм. Фед., дкт.-мед., кс.—Басм. ч., Доброслободскій, д. Огурцова.

Назимовъ Серг. Серг., кс.—Калужская, зд. 1-й Городской больницы.

Найманъ Наумъ Юл.—Старая пл., д. Варваринск. акц. о-ва.

Налбандовъ Серг. Серг.—Нащекинскій, д. Яковлевой.

Напалковъ Ник. Ив., дкт.-мед.—Зубовскій бул., д. Владимірова.

Натансонъ Алдръ Влад., дкт.-мед., нс.—Газетный, д. Федотовой. Глазн. бол. отъ 11—1 ч. д. и отъ 6—7 ч. в.

Натансонъ Мих. Герм.—Б. Прѣсня, д. Шумилиной.

Натюрель Генр. Альб.—Шереметевскій, д. гр. Шереметева. Зубн. бол.

Нахимовъ Серг. Нил., двор.—Кречетниковскій, д. Бокова. Нервн. бол. ежедн. отъ 9—12 ч. д.

Невскій Серг. Алдр.—Срѣт. ч., М. Спасскій, д. Смирнова. Внутр. бол. ежедн. отъ 4—6 ч.

Невѣжинъ Влад. Ив.—Преч. ч. 1 уч., Полуэктовскій, д. Снегиревой. Дѣтск. бол. по вторн., четв. и субб. отъ 2—4 ч. д.

Невядомскій Мих. Іосаф.—Преч. ч., Дурновъ, д. Осетринкиныхъ.

Невядомскій Пав. Мих.—Н. Лѣсной, д. Ковригина.

Недачинъ Мих. Пав., нс.—3-й Знаменскій, Срѣтенскій полицейскій домъ.

Недзвецкій Вяч. Ксавер.—Тверская, Лоскутная гост.

Недумовъ Вас. Ив.—М. Грузинская, д. Шемшурина. Внутр. бол. и сифил.

Нейдингъ Ив. Ив., дкт.-мед.—Николо-Песковскій, д. кн. Голицына.

Неймаркъ Іос. Абр., дкт. Москворѣцкая, д. Алексѣева.

Нейпертъ Ник. Ник.—Тв. ч., Дегтярный, д. Соломирскаго.

Некрасовъ Ник. Ник.—Калужская, д. Сергѣева.

Немировъ Ник. Алдр.—Б. Афанасьевскій, д. Смысловой.

Несмѣловъ П. А.—Средн. Кадашевскій, д. ц. Воскресенія.

Несмѣяновъ Ник. Ал.—Шереметевскій, д. кн. Мещерской. Зубн. бол.

Нестерова Ол. Африкан.—Рождественка, д. Прибыловой. Зубн. бол.

Неткачевъ Григ. Дм., дкт.-мед.—Страстн. бульв., д. Горчакова. Нервн. бол.

Неусыхина-Крель Евд. Абр.—Покровка, д. Бабушкина. Зубн. бол.

Нефедьевъ Алдръ Ив., ттс.—Денисовскій, д. Дубининой.

Нефедовъ В. В., дкт.—Фурманный, д. Ферапонтовой.

Нечаевъ Петръ Мих., прив.-доц., дкт.-мед., сс.—Садовническая, д. Смирновой.

Нечаевъ Серг. Мих.—Покровская, д. Бутюгиной.

Никитинъ Дм. Вас.—Хам. ч., Б. Трубный, д. Балихиной.

Никитинъ Ив. Конст., дкт.-Остоженка, д. Алексѣевскаго мон.

Никитинъ Пав. Вас.—Калошинъ, д. Григорьевой.

Никитинъ Пет. Бор.—Б. Серпуховская, д. Черенковой.

Никитинъ Пет. Никит., дкт.-мед.—Б. Серпуховская, д. вспомогат. о-ва купеч. приказч.

Никитниковъ Фед. Фед., дкт.-мед., ттс.—Яким. ч., Новогородный, д. Мѣшкова.

Никифоровъ Конст. Конст., ка.—Волхонка, д. Михалкова.

Никифоровъ Конст. Лаврент., нс.—Кладбищенскій, д. Преображенской богад. Отъ 1—3 ч. дня.

Никифоровъ Мих. Никиф., проф., сс., дкт.-мед.—Б. Царицынская, д. Никифоровой.

Никифоровъ, Палиха, д. Цвѣтковой.

Николаевъ Ал. Влад.—Арбатъ, д. Павлова.

Николаевъ В. П.—Дегтярный, д. Шешкова.

Николаевъ Ник. Иннок.—Хамовн. ч., 2-й Тишинскій, д. Ржаницкой.

Николаевъ Ник. Пет.—Крапивинскій, д. Константинопольскаго подв.

Николаевъ Фед. Ил.—Петровскій бул., д. Трындина. Зубн. бол.

Никольскій Алдръ Вас.—Успснскій, д. Болховитинова.

Никольскій Ив. Ник.—Срѣт. ч., 2-й Знаменскій, д. ц. Знаменія Бож. Матери. Дѣтск. бол.

Никольскій Ник. Ив., сс.—Саввинскій, д. Сергіевскаго пріюта. Ежедн. отъ 11—1 ч. дня.

Никольскій Пет. Пет., дкт.-мед., дсс.—4-я Мѣщанская, д. Шашкина. Хирург. бол., ежедн. отъ 9—12 ч. дня.

Никольскій Серг. Мир., двор.-Мамоновскій, д. Шаблыкиныхъ. Ушн., горл., нос. бол. Понед., сред. и субб. отъ 3—6 ч. веч.

Никулинъ Влад. Вас., кс.—Б. Козловскій, д. Куманина. Внутр., нервн. и женск. бол. Понед., сред. и пятн. отъ 2—4 ч. дня.

Никулинъ Ник. Вас.—Б. Кисельный, д. Александрова-Дольникъ. Пріемъ по внутр., накожн. и венер. бол., ежедн. отъ 10—12 ч. д. и отъ 3—6 ч. в.

Нильсонъ Пет. Ак.—М. Гнѣздниковскій, д. Спиридонова. Масс. и врачебн. гимн.

Нихаминъ Солом. Бор.—Пименовская, д. Мякишевой. Внутр. и дѣтск. бол.

Новиковъ Ал. Митр., дкт.—Воздвиженскій, д. Ганешина.

Новицкій Пет. Стан., сс.—Госпитальная, зд. Военнаго госпит.

Новожиловъ Ив. Ив., дкт.—Цвѣтной бульв., д. Воронцовыхъ.

Нолле Алдръ Ник., кс., дкт.-мед.—Медвѣжій, д. Булгакова.

Норейко Алдръ Ник., дкт.-мед.—Филипповскій, д. Борщова. Тлф. 1483. Пріемъ по женск. бол. и акуш., кр. вторн. и пятн., отъ 3—5 ч. д.

Носовъ Алдръ Ив.—Б. Никитская, д. Кухаренко.

Нурокъ Ю. М.—Тверская, д. Яковлевой.

Нѣмовъ Ник. Ив.—Красносельская, д. Нечаева. По вторн. и четв. отъ 1—2 ч. дня.

Нѣмцевъ Мих. Ив., нс.—Мясницкій полиц. домъ.

Нѣмчиновъ Леон. Ив., ка.—Левшинскій, д. 3, соб. Женск. и акуш. бол.

Нюренбергъ Мих. Ник.—Лубянскій пр., д. Стахѣева. Кожн., сифил. и мочепол. бол. отъ 11—2 ч. д. и отъ 5—8 ч. веч.

Обакевичъ Мих. Сигизм., сс.—Садовая-Тріумфальная, д. 211, Персицъ.

Оболонскій Ник. Ник.—Тверская, д. Постниковой. Внутр. бол. по понед., сред. и субб. отъ 1—3 ч. д., вторн. и четв. отъ 5—7 ч. веч.

Овсянниковъ Мих. Викт.—Яузск. ч., Дегтярный, д. Ясиныхъ.

Огневъ Ив. Флор., проф., сс.—Шереметевскій, зд. универ.

Огородовъ Мих. Вас.—Пустая, д. Лебедевой.

Озерецковскій Ал. Ив., дкт.-мед., сс.—Елоховскій пр., д. Поповой. Нервн. бол. отъ 2—3 ч. ежедн., кр. понед.

Озонъ Ник. Конст.—Б. Демидовскій, д. Алексѣева.

Окорокова Вѣра Як., двор.—Трубниковскій, д. Петровской.

Окунькова-Гольдингеръ Зин. Никол.—Б. Ржевскій, соб. д.

Окуньковъ Конст. Вас., кс.—Солянка, д. Расторгуева.

Окунчиковъ Исид. Алдр.—Б. Лубянка, д. Дѣдова.

Олешкевичъ Евгенія Георг.—Б. Гнѣздниковскій, д. Сазикова. Зубн. бол.

Орлеанскій Конст. Ал.—Долгій, д. Скворцовой.

Орлинковъ Вяч. Ельпидиф.—Серебряническій, д. Дятлова.

Орлицкій Оск. Людв.—Поварская, д. Гиршъ.

Орловъ Адол. Як.—2-й Зачатіевскій, д. Рубановичъ. Зубн. бол.

Орловъ Влад. Андр., кс.—Волхонка, д. Волковыхъ.

Орловъ Влад. Ник.—Б. Царицынская, зд. Факульт. клин.

Орловъ Ив. Ал.—М. Бронная, д. Гиршъ.

Орловъ Конст. Ал., дкт.—Трехпрудный, д. Казниной.

Орловъ Ник. Ив.—Дѣвичье поле, зд. психіатрич. клин. Душевн. бол.

Орловъ Серг. Серг., ка.—Гранатный, д. Риттихъ.

Осиповъ Викт. Ив., кс.—Б. Харитоньевскій, д. ц. Харитонія. Тлф. 540. Акушеръ.

Осиповъ Евгр. Ал.—Трубецкой, д. Осиповой.

Остроглазовъ Ал. Ал., сс.—Швивая горка, д. Кулаковой и Сушкиной. Дѣтск. и внутр. бол. ежедн. отъ 2—3 ч. дня.

Остроглазовъ Бор. Конст.—Дорогомиловская, д. Остроглазова.

Остроглазовъ Вас. Мих., дкт.-мед., тс.—Шереметевскій, д. гр. Шереметева.

Остроградскій Бор. Алдр., дкт.-мед., нс.—Олсуфьевскій, д. Кузина.

Остроумовъ Ал. Алдр., дтс., экстраорд. проф.—Кам. мостъ, д. кн. Гагариной.

Остроумовъ Ант. Пет.—Покровка, д. Елагина. Зубн. бол.

Остроумовъ Вас. Алдр., дсс.—Б. Афанасьевскій, соб. д.

Остроуховъ Ал. Мих., ттс.—Сивцевъ-Вражекъ, д. Боровкова. Внутр. бол. вторн., четв., субб. отъ 4—6 ч. в.

Острый Іос. Моис., ка.—уг. Б. Никитской и Чернышевскаго, д. ц. М. Вознесенія. Кожн., мочепол. и сифил. бол. отъ 9—1 ч. д. и отъ 4—7 ч. в.

Отрадинскій Пет. Пет., нс.—Тверская, д. Коровина.

Охотскій Алдръ Пав., дкт.—М. Дмитровка, д. Фиргангъ.

Очерединовъ Ник. Іос.—М. Дмитровка, д. гр. Олсуфьевой. Внутр. бол. ежедн. отъ 10—12 ч. дня.

Ошманъ Арк. Алдр.—Преч. ч., Нижн. Лѣсной, д. Колобашкина.

Павлиновъ Конст. Мих., проф., дкт.-мед., сс.—М. Дмитровка, д. гр. Васильевой-Шиловской.

Павловскій Алдръ Влад., сс.—Хам. ч., Б. Трубный, соб. д.

Павловскій Влад. Алдр., дкт.—Б. Трубный, с. д. Дѣтск. бол.

Павловскій Дм. Лаврент.—Спасо-Песковскій, д. Чулкова.

Павловскій Мих. Фр., дкт.—Кудринская, д. Аборина.

Павловъ Ник. Пав., ст.—М. Никитская, д. Патрикѣевой.

Павловъ Пет. Алдр., дкт.-мед., нс.—Ипатьевскій, д. Армандъ. Венер., мочеп. и кожн. бол.

Палатченко Серг. Андр.—Кадетскій плацъ, зд. 2-го кад. корп.

Палшковъ Вас. Гавр., кс.—Софійская наб., д. Котельниковой.

Палькъ С. О.—Штатный. д. Ребиковой.

Панковъ Алдръ, дкт.—Грибоѣдовскій, д. Прокофьева.

Пановъ Андр. Серг., ттс.—Садовая-Сухаревская, д. Кисель-Загорянскаго.

Пановъ Влад. Ал., ттс.—М. Дмитровка, д. Алексѣевой.

Панфиловъ Пет. Вас.—Пильниковъ, д. Поржезинскаго.

Панченковъ Серг. Вас., нс.—Б. Полянка, соб. д.

Пархомовъ Ник. Дм., нс.—Кадетскій плацъ, д. 2, военной тюрьмы.

Парцевская Мар. Орест.—Староконюшенный, д. Савельевой.

Парцевскій Алдръ Сем., сс., дкт.-мед.—Староконюшенный, д. Савельевой. Внутр. бол. отъ 3—5 ч. в.

Паупертовъ Влад. Андр., нс.—Садовая-Самотецкая, д. Тишенинова.

Пебартъ Бернг. Георг.—Спиридоновская, д. Армянскихъ.

Пелевинъ П. Ф.—Бродниковъ, д. Бахрушина.

Пейлетъ Ил. Зах.—Головинъ пер., д. Дубровина.

Пельгуновъ Серг. Петр.—Б. Царицынская, Клиника.

Пенкославскій Ос. Викт., дкт.-мед.—Оружейный, д. Какориной.

Пенязевъ Ив. Ив., нс.—Мясницкая, ч., Юшковъ, д. ц. свв. Флора и Лавра. Внутр. и дѣтск. бол. ежедн. отъ 3—5 ч. в.

Первенцевъ Алдръ Георг.—Садовая-Самотечная, д. Малюшина. Зубн. бол.

Перель Зах. Савел.—Полянка, д. Россійскаго о-ва страх. капит. и доход. Внутр. и дѣтск. бол.

Перлинъ Адол. Карл.—Остоженка, д. Варваринскаго акц. о-ва. Женск. бол.

Перфильевъ Леон. Ос., нс.—Черногрязская-Садовая, д. Щербининой.

Петерманъ Пав. Фед., кс.—Гороховская, соб. д. Внутр. бол.

Петкунъ Розал. Іос.—Леонтьевскій, д. Катыкъ. Зубн. бол.

Петлина-Переверзева А. Ф.—Спасская-Садовая, д. Петрова.

Петровскій Алдр. Григ., дкт.-мед., ка.—Шереметевскій, д. гр. Шереметева.

Петровскій Вас. Афиног., сс.—Арбатъ, д. Авдѣева.

Петровъ Георг. Веніам., дкт.—Плющиха, д. Дмитріева.

Петровъ Григ. Вас.—Молочный, д. Долинскаго.

Петровъ Евг. Пав.—Б. Царицынская, клиники. Нервн. бол.

Петровъ Ник. Львов.—Грохольскій, д. Калининой.

Петровъ Ник. Ник., кс.—Б. Сухаревская площ., зд. Шереметевской бол.

Петровъ Серг. Ив.—Валовая, д. Серпуховского мон. Пріемъ отъ 1—2 ч. д.

Пинесъ А. Л.—Б. Серпуховская, домъ Иванова.

Письменный Ник. Влад., дкт.-мед., кс.—Н. Божедомская, зд. Маріинской бол. Внутр. бол. ежедн. отъ 9—1 ч. д.

Пихлау Алдръ Карл., дкт.-мед., кс.—Мясн. ч., Космодаміанскій, д. Конкина и Егорова. Внутр. и дѣтск. бол. отъ 2—4 ч. д. ежедн.

Піотрковскій Отто Ив.—М. Грузинская, д. Жуковой. Хирург. и внутр. бол

Платоновъ А. М.—Земляной валъ, д. Мыслина.

Плетневъ Дм. Дм.—Б. Садовая, д. Орловыхъ.

Плетнеръ Валент. Ив., дкт.-мед.—Каланчевская площ., д. Николаевской жел. дор.

Плудра-Рабиновичъ Ева Як.—Кузнецкій мостъ, пасс. Джамгаровыхъ. Женск. и внутр. бол. ежедн. отъ 3—5 ч.

Плѣшковъ Дм. Мих.—Нѣмецкая, Лефортовскій, д. Зубова.

Плѣшковъ Ник. Мих.—Сокольничье шоссе, д. Акимова.

Побѣдинскій Ник. Ив., дкт.-мед., прив. доц.—Долгій, д. Орлова.

Погожевъ Алдръ Вас., сс.—Хам., Смирновскій, д. Орловыхъ.

Погожевъ Алдръ Макс.—Землянка, д. Игумновой.

Погожевъ Пав. Ив., дкт.-мед., сс.—Проточный д. Михеева.

Подгорный Конст. Мак., нс.—Красноказарменная, зд. 3-го Кадетскаго корпуса.

Подпаловъ Викт. Фед.—Смирновскій, д. Орловыхъ.

Покровскій Влад. Григ., двор.—Оружейный, д. Горячева.

Покровскій Мих. Мих., ттс.—М. Царицынская, д. Геклинъ.

Покровскій Ник. Мих.—Никитскій бул., д. Фабриціусъ.

Покровскій Пав. Ник., двор.—Арбатъ, д. Орлова. Внутр. бол. вторн. четв. и субб. отъ 7—8 ч. в.

Полетаевъ Ак. Пет., сс.—М. Николопесковскій, соб. д.

Полиловъ Серг. Мих., дкт.-мед.—Плющиха, д. Засимовской пуст. Акуш. и женск. бол.

Поліевктовъ Алдръ Алдр., дкт.-мед.—Дѣвичье поле, зд. универс. клин. Тлф. 1860. Дѣтск. бол.

Полонская Франциска Игн.—Машковъ, д. Покровск. общ. сестеръ мил. Зубн. бол.

Полонскій Генр. Владисл.—Шереметевскій, д. гр. Шереметева. Горл., ушн. и носов. бол., пріемъ: понед., сред. и пятн. отъ 5—7 ч., воскр., вторн. и пятн.—10—11 ч. у.

Полубогатовъ-Гальбрейхъ Ник. Льв., дкт.-мед.—Покровская. д. Осипова. Пріемъ по внутр. и женск. бол. ежедн. отъ 3—5 ч. д.

Полуносовъ-Ярусовъ Серг. Ник., нс., дкт.-мед.—Пятн. ч., Дербеновская наб., д, фабр. Циндель.

Полуэктовъ Вяч. Григ.—Еропкинскій, д. Мартыновой. Пріемъ по хирург. бол. вторн., четв. и субб. отъ 4—7 ч.

Поль Генр. Франц., дкт.-мед., сс.—Тверская, д. Шаблыкиныхъ. Внутр., грудн., женск. и акуш. бол. по понед., сред., пятн. и субб. отъ 3—5 ч. в.

Полюховъ Ник. Африк.—Газетный д. Федотовой. Зубн. бол.

Поляковъ Андр. Гавр.—Коровій Бродъ, зд. Техническ. уч.

Поляковъ Влад. Фед., ка.—Софійская наб., д. Сабуровой.

Поляковъ Мих. Вас., дкт.-мед.—Долгоруковская, д. Зибрехтъ.

Полянскій Кузьма Петр.—Ащеуловъ, д. Саксиной.

Померанцевъ Алдръ Сем., кс.—Уг. Б. Якиманки и Бабьегородскаго, д. Сычева.

Померанцевъ Дм. Сем.—Уг. Садовой и 4-й Мѣщанской, д. Кирхгофъ.

Померанцевъ Ник. Пет.—Смоленскій бул., д. Кротова.

Поморцовъ Влад. Пет., дкт.—Саввинскій, д. № 11.

Помэръ Іос. Анат.—Бутырская, д. Бучумова. Внутр. и дѣтск. бол. ежедн. отъ 1—3 ч. д.

Попельскій Леонъ Берн., ка.—Покровка, д. ц. Іоанна Предтечи.

Поповъ Алдръ Вас., дкт.-мед.—Бахметьевская, Инжен. училище.

Поповъ Ал. Иппол., нс.—Сивцевъ-Вражекъ, д. Коробова.

Поповъ Вас. Тит.—Стромынка, д. 19, Попова.

Поповъ Ив. Вас.—Б. Левшинскій,д. Саковичъ.

Поповъ Мих. Вас., сс., дкт.-мед.—Б. Власьевскій, д. Стрижевскаго.

Поповъ Ник. Ив., сс.—2-я Мѣщанская, д. Поповыхъ. Внутр. и дѣтск. бол.

Поповъ Ник. Пав., сс., дкт.-мед.—Неопалимовскій, д. Шнейдеръ.

Поповъ Ник. Фед.—Крымскій пр., д. Лебедевой. Ушн., горл. и носов. бол. ежедн. отъ 5—6 ч. в.

Поповъ Пет. Мих., сс., поч. лейбъ-мед., ордин. проф.—Арбатъ, д. кн. Оболенской. Внутр. бол.

Поповъ Пет. Пав.—Рождественскій бул., д. Силуанова. Внутр. и дѣтск. бол. ежедн. отъ 3—4 ч. дня.

Поповъ Степ. Як., дкт.-мед., нс.—Долгоруковская, д. Курникова. Нервн. бол. отъ 4—5 ч. дня.

Попялковскій Іос. Иппол., двор.—Леонтьевскій, д. Катыкъ.

Попялковскій Мих. Иппол., дкт.-мед.—Столовый, д. Эльеиндъ. Внутр., акуш. и женск. бол. отъ 3—5 ч. д.

Поржезинскій Владисл. Пет., кс.—Б. Бронная, д. Соболевыхъ. Внутр. и нервн. бол. отъ 10—12 ч. у. и отъ 6—8 ч. веч.

Поспѣловъ Ал. Ив., проф., дсс.—Дѣвичье поле, д. Поспѣловой.

Постниковъ Арк. Серг., дкт.—Срѣтенка, Тупой, д. Шагаева.

Постниковъ Леон. Алдр.—Арбатъ. домъ Оболенской.

Постниковъ Пет. Ив.—Б. Дмитровка, д. бр. Ляпиныхъ.

Постовскій Ник. Пав.—за Серпуховской заст., Канатчикова дача. Душевн. бол.

Постоловскій Викт. Фед.—Б. Дорогомиловская, д. Городенской.

Потѣхинъ Вяч. Ал.—Матросская, зд. бол. св. Владиміра.

Правдинъ Леон. Евламп.—Б. Царицынская, зд. факульт. клин.

Правосудъ Ник. Григ., нс.—Никитскія вор., Столов. пер., д. Кушнеревой. Глазн. бол. по вторн., четв. и суб. отъ 3—5 ч. дня

Предтеченскій Вас. Еф., дкт.-мед.—Пречистенскій бул., д. Павлова. Ежедневно отъ 4—5 ч. дня.

Предтеченскій Вас. Ив., дсс.—Спиридоновская, д. Штаба Грен. корп.

Прейсъ Мих. Карл.—Борисоглѣбскій, д. Родіонова.

Преображенскій Петръ Ал., прив-доц., нс.—Анановскій, д. Канановой. Ежедн. отъ 5—7 ч. в., кр. праздниковъ.

Преображенскій Серг. Ив.—Матросская, зд. бол. св. Владиміра.

Преображенскій Серг. Ив—Воскресенскій пр., д. Буланова.

Преображенскій Серг. Сем., прив.-доц., нс., дкт.-мед.—Арб. ч., Богословскій, д. Серебряковой. Горл., ушн. и нос. бол. по вторн., четв. и суб. отъ 6—7 ч. веч.

Пржисецкій А. Р., Настасьинскій, д. Малюшина.

Прибытковъ Георг. Ив., дкт.-мед., прив.-доц.—Уг. Божениновскаго и Хамовническаго, д. Поповой. Нервн. бол., по воскр. отъ 9—12 ч. дня, по сред. и пятн. отъ 5—7 ч. веч.

Приклонскій Ив. Ив., дкт.-мед., нс.—Долгоруковская,д. Лебедевой. Хирур., сифил., горл., нос. и ушн. бол. по понед. и пятн. отъ 5—6 ч. в.

Присманъ Абр. Гирш.—Камергерскій, д. Массъ. Мочев., сифил. и внутр.

Прозоровскій Ник. Макс., дкт.—Садовая-Черногрязская, д. Федотова.

Прозоровъ А. С.—Кудринская-Садовая, св. домъ.

Прокунинъ Алдръ Пав., дкт.-мед.—Хам. ч., Ружейный, д. Замятиной.

Пронинъ Бор. Ник.—Тверской полиц. домъ.

Пронинъ Ник. Ив., сс.—Тверская пл., Тверской полиц. домъ Внутр. бол. ежедн. отъ 9—11 ч. у. и отъ 5—7 ч. в.

Протопоповъ Клавд. Ив., кс.—Ермаковская, домъ Призрѣнія им. Баева.

Протопоповъ Серг. Серг., ка.—Митьковская, д. Благова.

Протопоповъ Эмман. Як., ттс.—Пятн. ч., 3-й Монетчиковскій, д. Ипатьевой.

Прохоровъ Конст. Григ., дкт.-мед., ка.—Теплый, д. насл. Смирнова. Хирург. и женск. бол. вторн. и суббот. отъ 4—7 ч. в.

Прядкинъ Григ. Мих.—Брюсовскій пер., д. Ипатьевой.

Прянишниковъ Валент. Ник.—уг. Садовой и 4-й Мѣщанской, д. Киргофъ.

Пряхинъ Вас. Андр., нс.—Крымскій пр., д. Лебедевой.

Пузановъ Алдръ Ал.—Моховая, д. Братолюбив. О-ва.

Пузановъ Алдръ Ник., ка.—Моховая, д. Братолюб. О-ва, тлф. 1981.

Пузенкинъ Вас. Гавр., ка.—Оружейный, д. Смирнова.

Пупынинъ Ник. Алдр.—Б. Бронная, д. Юдиныхъ.

Пуресовъ Серг. Вас.—Ново-Божедомская, зд. Маріинск. бол.

Пучковъ Серг. Вас., кс.—1-й Ирининскій, д. Пучковой. Внутр. и венер. бол.

Пфель Леон. Карл., дсс.—Стромынка, зд. Бахрушинской бол.

Пфель Юр. Леон.—Стромынка, зд. Бахрушинской бол.

Пышновъ Серг. Пет.—Водопьяный, д. Баскакина.

Пясковская Олимп. Влад., М. Бронная, д. Гетье.

Пясковскій Ник. Як., кс., дкт.-мед.—М. Бронная, д. Гетье.

Пяткинъ Алдръ Ив., дкт.—уг. Кар.-Садовой и Лихова, д. Васильева.

Рабиновичъ Савва Алдр.—Настасьинскій, д. Малюшина.

Рабиновичъ Сам. Григ.—Газетный, д. Фальцъ-Фейнъ.

Рагозинъ Георг. Ник., кс.—Грохольскій, д. Ушакова.

Рагозинъ Леон. Ив.—Фурманный, д. 12, Зиминыхъ.

Раголеръ И. Я., Тверской бул., д. Арбатскаго.

Радаковъ Алдръ Ник., дкт.-мед., кс.—Аптекарскій, д. Нерадовскаго.

Радкевичъ Ант. Ант, кс.—Кадетскій плацъ, зд. 1-го кадетск. корпуса.

Радкевичъ Мих. Ив., дкт.—Дѣвичье поле, зд. клиникъ.

Радцихъ Пав. Ант., дкт.-мед., кс.—Трехпрудный, д. Казниной. Грудн., ушн., горл. и носов. бол. ежедн. отъ 2—4 ч. дня.

Раевскій Пет. Ив., двор.—Штатный, д. Филатова.

Разумовскій А. А.—Б. Сухаревская, площ., д. Баташева.

Разумовъ Пав. Як., ка.—Пятницкая, д. Назаровой.

Раккъ Евг. Наум.—Обыденскій, д. Ковригина. Зубн. бол. ежедн. отъ 10—2 ч. дня.

Ральцевичъ Аполлин. Ант., дкт.-мед.—Мясницкая, д. Куманина. Зубн. бол. по понед., вторн., четв. и суб. отъ 2—5 ч. дня.

Раммъ Ник. Ив.—Петровскій бул., д. Трындина. Зубн. бол. ежедн. отъ 10—5 ч. дня.

Раръ Эрихъ Фед., дкт.—М. Николо-Песковскій, д. бар. Боде.

Рахманиновъ Ив. Мих., сс., дкт.-мед.—Цвѣтной бул.,д. Пановой. Дѣтск. бол.

Рахмановъ Алдръ Ник.—Мясн. ч., М. Успенскій, д. Абрикосовой,тлф. 604. Акуш., женск. бол. вторн., четв. и суб. отъ 1—3 ч. дня.

Рахмановъ Дм. Мих., нс.—Палиха, д. Кротова.

Рачковскій Ферд. Алдр., дсс.—Бабушкинъ, д. Шлихтерманъ. Внутр., наружн. и секр. бол. отъ 8—11 ч. у. и отъ 5—7 ч. в.

Ребрикъ Алдра Ил.—Газетный, д. Толмачева.

Ревидцова Р. А.—Срѣтенскій бул., д. «Россія».

Ревидцовъ Алдръ Ак.—Срѣтенскій бул., д. «Россія». Бол. горла, уха и носа.

Ревидцовъ Пет. Мих., дкт.-мед., нс.—Мясницкія ворота, д. Виноградова. Бол. пищеварен. Ежедн. отъ 10—12 ч. дня, по суб. отъ 3—5 ч. дня.

Ревиліоти В. Д.—Покровка,д. Поповыхъ.

Регнеръ Георг. Филип.—Тверск. ч., Салтыковскій, д. Михайлова. Зубн. бол

Редлихъ А.—Страстной бул., соб. домъ, тлф. 2121.

фонъ-Резонъ Вильг. Карл., дкт.-мед., сс.—Покровка, д. Сидорова. Телеф. Ежедн., кромѣ субб., отъ 5—7 ч. в.

Реймиллеръ В. И.—М. Дмитровка, д. Алексѣева.

Рейнъ Фед. Алдр., дкт.-мед.—Сивцевъ-Вражекъ, уг. Нащекинскаго, д. Смирнова. Пріемъ по хирург. бол. понед. и пятн., отъ 5—7 ч. в.

Рейсгофъ Вольд. Фед.—Филипповскій, д. Борщова.

Рейхманъ А. Х.—Спиридоновка, д. Армянскихъ.

Рекле Ф. Я.—Покровка, д. Оловянишниковой.

Ремезовъ Фед. Ник.—Б. Харитоньевскій, д. Грибова. Пріемъ по внутр. бол. вторн., четв. и субб., отъ $4^1/_2$—$5^1/_2$ ч. в.

Реми Алдръ Алдр., кс.—Садовая-Кудринская, Вдовій домъ.

Ремизовъ Маркъ Матв., кс.—Знаменка, соб. д. Дѣтск. бол. и ортопед. ежедневно, кр. праздн. отъ 1—2 ч. и отъ 5—7 ч. в.

Ремизовъ Мих. Алдр., сс.—Николо-Ямская, Рогожскій полиц. домъ.

Ремизовъ Серг. Никит.—Георгіевскій, д. Соловьевой.

Реперъ Ив. Ив.—Остоженка, 2-й Ильинскій, д. Варваринск. акц. о-ва.

Репманъ Альб. Христ., дсс.—Спиридоновская, д. 13, Армянскихъ. Нервн. бол. и электротер. ежедн. до 11 ч. у., по понед., сред. и пятн., отъ 12—3 ч. д.

Рерле Фридр. Як., кс.—Покровка, д. Иванова.

Рессеръ Алдръ Сам.—Коровій бродъ, д. Усковой.

Рессеръ Мих. Матв., ка.—Домниковская, д. Нечаева-Мальцева.

Реутъ Бол. Ант.—М. Гнѣздниковскій, д. Спиридонова. Зубн. бол.

Ригъ Еф. Бор.—Арб. ч., Пименовскій, д. Коровина. Пріемъ по нервн. и психич. бол., отъ 3—5 ч. д. ежедн.

Роберъ Ник. Алдр.—Гранатный, д. гр. Бобринскаго.

Рогинскій Григ. Льв.—Срѣтенка, Просвирн. пер., д. Портнова.

Родіоновъ Гавр. Пет.—Никитскій бул., д. Фабриціусъ. Внутр. и дѣтск. бол.

Рождественскій Дм. Як., кс.—Б. Колосовъ, д. Еремѣевой.

Рождественскій Пав. Ос., дкт.-мед., кс.—Знаменка, д. Александровск. воен. уч.

Розановъ Влад. Ник.—Б. Спасскій, д. Дементьевыхъ.

Розановъ Ив. Ив., ттс.—Б. Колосовъ, д. Соловьева. Акуш., женск. и вн. бол. понед., среда и пятн., отъ 2—4 ч. д.

Розановъ Ник. Ник., сс., дкт.-мед.—Срѣт. ч., Б. Спасскій, д. Иванова. Внутрен. бол., отъ 8—10 ч. у. и отъ 4—7 ч. в.

Розановъ Ник. Пет., дсс., дкт.-мед.—Щипокъ, зд. Александровской бол. Внутрен. бол., ежедн., отъ 6 ч. в.

Розановъ Пав. Григ., дкт.-мед., кс.—Павловская, зд. Павловск. бол.

Розановъ Серг. Никанор., дкт.-мед., сс.—Б. Толмачевскій, д. Попова.

Розенблюмъ Ефр. Еф.—Ст. Газетный, д. Толмачева. Женск. бол. и акуш., отъ 4—6 ч. в.

Розенблюмъ Сем. Мат.—Швивая горка, д. Спиридонова. Акуш. и женск. бол. ежедн., отъ 2—3 ч. д.

Розенквистъ Андр. Ив., ттс.—Сухаревская-Садовая, д. Соловьевой. Венер., кожн. и сифил. бол. вторн., четв. и субб., отъ 6—8 ч в. и воскр. отъ 1—3 ч. д.

Розенталь Абр. Солом.—Рождественскій бул., д. Малюшина.

Розенталь Лаз. Солом., дкт.—Срѣтенскія ворота, д. Малюшина.

Розенталь Мавр. Сем.—Покровка, д. Бабушкина. Внутр. и дѣтск. бол. отъ 9—11 ч. у. и 3—5 ч. д.

Розенталь Маркъ Солом., дкт.-мед., ка.—Пятницкая, д. Соколъ. Бол. сифил. и полов. орг., отъ 9—1 час. д. и отъ 5—8 ч. в.

Розенцвейгъ Влад. Алдр.—Тверской бул., д. Николаева. Пріемъ отъ 4—6 ч. в.

Розенъ-фонъ Вильг. Карл.—Красносельская, д. Уткина.

Рознатовскій Дм. Ник., двор.—Владиміро-Долгоруковская, д. Кулагина.

Розовъ Ив. Степ.—Грохольскій, соб. д.

Романовъ Ал. Дм.—Красносельская, д. Занѣгиной. Внутр., дѣтск. и нервн. бол., отъ 7—8 ч. у. и отъ 4—6 ч. в.

Романовъ Дм. Ив.—Серебряный, д. Коншина.

Романовъ К. Н.—Б. Полянка, д. Иверской Общины.

Роммъ Ром. Як.—Никитскій бул., д. Макѣевой. Горл., ушн., нос. бол.

Ромодановскій Алдръ Серг.—М. Дмитровка, д. ц. Рождества. Хирург. бол., по вторн., четв. и субб., отъ 4—6 ч. в.

Россолимо Григ. Ив., дкт.-мед. прив.-доц.—Скатертный, соб. д. Душевн. и нервн. бол., по вторн., четв. и субб. отъ 6—7 ч. в.

Ротъ Аделаида Карл.—Хам. ч., Полуэктовъ, д. Ротъ.

Ротъ Влад. Карл., дсс., проф.—Хам. ч., Полуэктовъ, соб. д. Нервн. и душ. бол.

Руденко Соф. Ив., ж. сс.—М. Никитская, д. ц. Б. Вознесенія. Женск. бол.

Рудневъ Вл. Гавр.—Петровскій бульв., д. Савостьянова.

Рудневъ Ник. Ал., нс.—У Петровскихъ вор., Петровскія каз. Внутр. бол. ежедн., отъ 10—12 ч. у.

Рудневъ Серг. Мих., дкт.-мед., прив.-доц., нс.—Серебряный, с.д. Хирург. бол.—по понед., сред. и пятн. отъ 10—12 ч. у.

Рудскій Алдръ Пет., кс.—Нѣмецкая, Лефортовскій, д. Зубова.

Руженцевъ Ник. Леон.—Тверск. ч., Богословскій, д. Бахрушина.

Рукавишниковъ Вяч. Фед.—Б. Полянка, д. Поземщиковыхъ.

Румянцевъ Ник. Алдр.—Срѣт. ч., 1-й Знаменскій, д. Вишнякова. Пріемъ по внутр. бол. ежедн., отъ 5—7 час. веч.

Румянцевъ Пет. Вас., кс.—Воздвиженка, д. Арманлъ. Пріемъ по понед. и четв. отъ 2—4 ч. д., по вторн. и пятн., отъ 6—8 ч. в.

Русановъ Андр. Гавр., двор.—Хам. ч., Полуехтовъ д. Врановской.

Руска Карлъ Пав.—Уланскій, д. Перлова. Внутр. бол.

Русловъ Влад. Ал.—М. Бронная, соб. д. Внутр. бол. понед. и четв. отъ 5—7 ч. в.

Руссманъ Алдръ Савв.—Арбатъ, д. Павлова.

Рыбаковъ Пав. Вас.—Матросская, зд. Преображенской бол.

Рыбаковъ Фед. Ег., дкт.-мед.—Неопалимовскій, д. Кисловской. Нервн. и душевн. бол. Пріемъ по понед., сред. и пятн., отъ 4—6 ч. в.

Рыбниковъ Ник. Ник., ттс.—Шереметевскій, д. университета.

Рымвидъ-Мицкевичъ Іуст. Алдр., дкт.-мед.—Шереметевскій, д. гр. Шереметева. Горл., ушн., нос. и зубн. бол. ежедн., отъ 11—3 ч. д., по праздн. отъ 11—1 ч. д.

Рѣзвяковъ Пет. Алдр.—Тверская, домъ Фальцъ-Фейнъ.

Рѣшетовъ Ал. Мих.—Водоотводная, д. Привалова.

Рѣщиковъ Ник. Пет., сс.—М. Полянка, д. Бромлей. Женск. бол. ежедн., отъ 9—12 ч. у.

Рябинкинъ Влад. Ник.—Гранатный, д. Армянскихъ.

Сабашниковъ Алдръ Иннок.—Левшинскій, д. Сабашникова.

Сабуровъ Ив. Ив., кс.—Калужская, зд. 1-й Городской бол.

Саваневскій Владисл. Іос.—Глинищевскій д. Бахрушиныхъ. Акушеръ.

Савей-Могилевичъ Фед. Андр., дкт.-мед.—Погодинская, соб. д. Нервн. и душевн. бол.

Савельевъ Ник. Алдр., дкт.-мед., прив.-доц.—Трубниковскій, д. Игнатьевой.

Савеневскій В. О. Глинищевскій, д. Бахрушиныхъ.

Савиновъ Ник. Ник., дкт.-мед., нс.—Ст. Басманная, домъ Пріятелевой. Воскр., среда и пятн. отъ 2—4 час. дня.

Савиновъ Серг. Дм., нс.—Машковъ, д. Коровина. Вторн., четв. и субб. отъ 4—6 ч. в.

Савинъ В. А.—Елоховская, домъ Поповой.

Савинъ Вит. Ник.—Саввинскій, д. Воронецъ.

Савицкій Іос. Іос.—Хам. ч., Ружейный, д. Суханова.

Савицкій Ник. Петр., нс.—Кирочный, д. Городской Управы. Пріемъ по внутр. бол. отъ 9—11 ч. у. и отъ 5—7 ч. в.

Савичъ Викт. Адол., кс.—Елоховскій пр., д. Поповой. Глазн. бол.

Савостьяновъ Алдръ Вас.—3-й Монетчиковскій, д. Васильева.

Савостьяновъ Алдръ Ив.—Тверская, Богословскій, д. Борщова. Ежедн. до 9 ч. у. и отъ 2—6 ч. в.

Сазоновъ Серг. Вас.—Калошинъ, д. Борщова. Акушеръ.

Сакмина Е. А.—Садов.-Черногрязская, д. Федотовой. Пріемъ по зубн. бол. ежедн. отъ 10—5 ч. в.

Саковичъ Фед. Сем.—Б. Лубянка, домъ 3 муж. гимназ.

Саковъ Ставръ Елевтер., сс.—Садовая-Самотечная, д. Васильева.

Салль Георг.-Юл. Викт.—Милютинскій, д. Лютрейль. Акуш. и женск. бол. вторн., четв. и субб. отъ 2—4 ч. дня.

Салтыковъ Конст. Ник.—Срѣт. ч., М. Спасскій. д. Смирнова.

Сальмоновичъ Дав. Льв.—Милютинскій, д. Фалѣевыхъ.

Самгина-Андреева Ол. Як.—Б. Якиманка, домъ Коробкова. Женск. и внутр. бол. понед., среда и пятн. отъ 10—12 ч. д.

Самгинъ Влад. Андр., дкт.-мед., сс.—Б. Якиманка, д. Коробкова. Внутр. бол. ежедн. отъ 4—6 ч. в.

Самойловъ Алдръ Филиппов., дкт.-мед., нс.—3-й Зачатіевскій, домъ Дуриліной.

Самоль Исаакъ Юдел.—Мясницкая, домъ Баскакина. Ежедн. отъ 5—7 ч. в.

Самосскій Ник. Ив., кс.—Н. Басманная, зд. Алдро-Коммерч. у.

Сапрыкинъ Тих. Вас.—М. Кисельный, д. Овчинникова.

Сарычевъ Іона Дм., сс., дкт.-мед.—Орловскій, д. 2. Хирургич. бол. отъ 12—2 ч. д.

Сахаровъ Гавр. Петр., дкт.- 5 Монетчиковскій, с. д.

Сахаровъ Ив. Серг.—Н. Басманная, д. 2/8. Моск.-Курск. ж. д.

Сахаровъ Ник. Ив., кс.—Тверской бул., домъ Кирикова. Внутрен. и дѣтск. бол. понедѣльн. и пятн. отъ 4—6 час. веч.

Свержевскій Людв.-Ришардъ Іос.—Воздвиженка, д. Кубицкой.

Свѣшниковъ Никол. Ал.—Бол. Харитоньевскій, домъ цер. Харитонія. Акуш.

Сегаловъ Е. Ю. -Маросейка, д. Еримѣевыхъ.

Секерджъ-Зеньковичъ Ив. Як., дкт.-мед., ка.—Смоленскій бульв., домъ Мишке. Акуш. и жен. бол. ежедн. отъ 3—5 ч. д., кромѣ праздн.

Секторовъ Раф. Петр.—2-й Ушаковскій, д. Давыдова.

Селезневъ Мих. Тим., дсс.—Даевъ, д. Ильина. Грудн. бол. отъ 8—10 ч. у. и отъ 4—5 ч. в.

Селивановскій Ник. Ник.—Спиридоновская, д. Армянскихъ.

Семашко Мих. Валер., нс.—Хамовническій, д. Жиро.

Семеновичъ Влад. Ив.—Трубецкой, д. Ясманова.

Семеновъ Ник. Вас., дкт.-мед.—Бол. Серпуховская, домъ Черненковой и Ивановой.

Семидаловъ Веніам. Иванов.—за Серпуховской заставой, Канатчикова дача.

Сербскій Алдръ Матв., дкт.-мед., кс.—Б. Ордынка, домъ ц. св. Николая, Внутр. и дѣтск. бол. отъ 12—2 ч. д. ежедн.

Сербскій Влад. Пет., прив.-доц.—Дѣвичье поле, зд. психіатрич. клиники им. Морозова.

Сергіевскій Дм. Ал. сс.—Никитская, д. Полякова. Пріемъ по внутрен. бол. понед., среда и пятн. отъ 11—1 ч. д.

Сергіевскій Левъ Ив.—Левшинскій, д. Нѣмчинова. Глазн. бол.

Сергѣевъ Серг. Ник.—М. Бронная, д. Гиршъ.

Сергѣевъ Серг. Тих., кс.—Сытинскій туп., д. Серебрякова.

Сергѣевъ Як. Ив., кск.—Сущ. ч., Воротниковскій, соб. д.

Серебренниковъ Андр. Ник.—М. Афанасьевскій, д. Цвѣтковой. Вторн. и четв. отъ 5—7 ч. в.

Серебренниковъ Серг. Пав.—Руновская наб., д. Честухина.

Серебровскій Ив. Матв.—Н. Божедомская, зд. Маріинской бол. Хирург., женск., акушер. бол. Пріемъ по понед., средамъ, пятн. и субб. отъ 3—5 ч. в.

Серебряковъ Влад. Мих. —Машковъ, соб. домъ.

Серебряковъ Серг. Дмит.—Сорокоумовскій, соб. д.

Серебряниковъ Григ. Ив.—уг. Садовой и Домниковской, домъ Финляндскаго.

Сила-Новицкій Алдръ Викт.—Орловскій, д. Воскресенскаго.

Сила-Новицкій Юл. Викт.—Орловскій, д. Воскресенскаго.

Синевъ Алдръ Ив.—Б. Успенскій, домъ Троицкаго.

Синицынъ Фед. Ив., дсс., проф., дкт -мед.—М. Кисловскій, соб. д. Хирургич. и мочепол., бол. ежедн., кр. праздн., отъ 4—7 ч. в.

Синюшинъ Ник. Вас.—Хам. ч., Сѣнная пл., д. Синюшина.

Скворцова-Изачикъ М. И.—Остоженка, д. Соколовой.

Скворцовъ Конст. Конст.—Б. Царицынская, зд. Госпит. клин.

Скворцовъ Мих. Алдр.—Долгоруковская, д. Салтыкова.

Скворцовъ Ник. Алдр., нс.—Николо-Ямская, д. Любимова.

Скворцовъ Ник. Пав., кс.—Калужская. зд. больницы им. кн. Щербатова. Пріемъ отъ 8—10 ч. у.

Склифасовская Евг. Вас.—Б. Чернышевскій, д. цер. Мал. Вознесенія. Зубн. бол.

Скляренко Вѣра Ник.—Арбатъ, д. Тишенинова. Зубн. бол.

Скляренко Ел. Ник.—Б. Никитская, д. Федоровой. Зубн. бол.

Сколозубовъ Алдръ Петр., кс.—уг. Покровки и Чистопруднаго бул., д. ц. св. Троицы на Грязяхъ.

Скурховичъ Коз. Вас.—Садовая-Сухаревская, д. Торопова.

Слетовъ Ник. Викт.—Тріумфальная-Садовая, 205а. Нервн. бол. отъ 1—3 ч. д.

Словиковскій Влад. Юліан., ттс.—Яузскій бул., д. Моск. Попеч. о бѣдн. комит.

Слѣпушкинъ Пав. Влад.—Долгоруковская, д. Захарова. Пріемъ ежедн. отъ 4—6 ч. в.

Смирновъ Алдръ Мих., дкт.—Оружейный, д. Муратова.

Смирновъ Ал. Ал.—Кудринская-Садовая, Софійская дѣтская бол.

Смирновъ В. П.—Б. Сухаревская площ., д. Баташова.

Смирновъ Григ. Ив.—Лужниковская, соб. домъ.

Смирновъ Дм. Гр.—Мясницкая, д. Нѣмчинова. Пріемъ по кожн. бол. ежедн., кр. праздн., отъ 4—6 ч. в.

Смирновъ Ив. Петр.—Садовая, Земляной валъ, соб. д.

Смирновъ Конст. Ник., дкт.—Тверской бульв., д. Романова.

Смирновъ Ник. Арс., кс.—Солянка, д. Россійск. О-ва страх. кап. и доход.

Смирновъ Ник. Ив., сс.—Н. Божедомская, зд. Маріинской бол.

Смирновъ Пет. Петр., ттс.——Б. Харитоньевскій, зд. Работнаго дома.

Смирновъ Сем. Ал., дкт.-мед.—Шереметевскій, д. гр. Шереметева.

Смирновъ Серг. Прокоф., двор.—Бол. Никитская, д. Евтихіевыхъ.

Смирновъ Як. Алдр., дкт.—здан. клиникъ.

Смитъ Каз. Ос., кс.—Б. Чернышевскій, д. Духовского.

Снегиревъ Влад. Фед., проф., дсс.—Плющиха, соб. д. Женск. бол.

Снегиревъ Конст. Влад., дкт.-мед.—Фурманный, зд. Городской Глазной бол. Глазн. бол.

Снѣсаревскій Пав. Як., двор.—Хам. ч., Б. Благовѣщенскій, д. насл. Веригиныхъ.

Соболевъ Конст. Вас.—Леонтьевскій, д. Гранатъ.

Соколова Нина Ив., двор.—Знаменка, д. Фетисова. Зубн. бол.

Соколова Ольга Влад., дкт.-мед.—Леонтьевскій, д. Халатова. Пріемъ по женск. бол. и акуш. вторн., четв. и субб. отъ 1—3 ч. д.

Соколова С. И.—Долгоруковская, домъ Лебедева. Вторн., четв. и субб. отъ 3—4 ч. д.

Соколовскій Дм. Влад., нс.—Уг. Власьевскаго и Успенскаго пер., домъ Скородумова.

Соколовъ Алдръ Алдр., дкт.—Дѣвичье поле, зд. Клиникъ.

Соколовъ Алдръ Ник.—Козицкій, домъ кн. Горчакова.

Соколовъ Ал. Алдр., кс.—Покровская, д. ц. Св. Іоанна Предтечи. Дѣтск. бол. отъ 2—3 ч. д.

Соколовъ Ал. Павл., дкт.-мед.—1-я Мѣщанская, д. Киричко. Акуш.

Соколовъ Андр. Дм.—Ружейный, домъ Жуковой.

Соколовъ Андр. Ник., сс.—Нѣмецкая, д. Трифоновыхъ.

Соколовъ Влад. Георг.—Б. Чернышевскій, д. Духовского. Пріемъ по внутр. и дѣтск. бол. отъ 4—6 ч. вечера ежедн.

Соколовъ Влад. Ив.—Сокольничье шоссе, д. Финогенова.

Соколовъ Влад. Ив.—Долгоруковская, д. Коровина.

Соколовъ Дм. Петр.—Покровка, домъ Поповыхъ, кв. 27.

Соколовъ Ив. Ник., нс.—Савеловскій, д. Лапина. Пріемъ по внутр., дѣтск. бол. и хирург. ежедн. отъ 10—4 ч. дня.

Соколовъ Конст. Ал. — Молочный, д. Долинскаго.

Соколовъ Ник. Андр., дкт.-мед.—Петровка, соб. д. Хирургъ.

Соколовъ Ник. Ник., кс.—Б. Демидовскій, д. насл. Геке. Внутр. и дѣтск. бол. Пріемъ отъ 2—4 ч. в.

Соколовъ Серг. Ив., сост. въ VIII кл.—Долгоруковская, д. Лебедева. Дѣтск. бол.

Соколовъ Серг. Сем., дсс.—Неопалимовскій, д. Кисловской.

Соколовъ С. С.—Балчугъ, д. Осипова. Пріемъ по зубн. бол. ежедн.

Соколовъ Тих. Пав., нс.—Протопоповскій, д. Пашковой.

Соколовъ Як. Ник., дкт.—Петровскія ворота, д. Петровскаго мон.

Солнцевъ Вас. Аф., дкт.-мед.—Кадетскій плацъ, д. Военно-фельдшерской школы. Внутр. бол. по вторн. и субб. отъ 3—5 ч.

Соловкинъ Серг. Серг.—Волхонка, домъ Голофтѣева.

Солововъ Петръ Дм.—Б. Царицынская, зд. Госпит. клин.

Соловцовъ Ник. Ник., ка.—Плющиха, д. Соловцова.

Соловьевъ Влад. Павл., дкт.—Мясницкій пр., д. Строительнаго Об-ва.

Соловьевъ Георг. Андр., дкт.-мед.—Б. Царицынская, зд. университетск. клиникъ. Пріемъ по вторн. и субб. отъ 2—4 ч.

Соловьевъ Кнст. Григ., ка.—Садовая, Новинскій бул., д. Князевой. Пріемъ отъ 3—5 ч. д.

Соловьевъ Ник. Вас.—М. Спасская, д. Недыхляева.

Соловьевъ Пав. Ив.—Садовая, Земляной валъ, д. Ростовско-Петровскаго мон.

Соломка Конст. Мих., кс.—Б. Молчановка, д. Бефани. Грудн. и внутр. бол. отъ 10—12 ч. д. и отъ 6—7 ч. в.

Сольмановичъ Дав.—М. Дмитровка, д. гр. Олсуфьевой.

Сорокинъ Мих. Андр.—Пречистенка, д. Селезневой.

Спасокукоцкій Ник. Степ., сс.—Б. Лубянка, д. Ивановскаго монастыря. Внутр. бол. ежедн. отъ 11—1 ч. дня.

Спасскій Валент. Ник., сс.—Калужская, зд. Голицынской больн. Внутр. бол. ежедн. отъ 10—12 ч. у.

Сперанскій Георг. Нест.—Остоженка, д. Минутко. Дѣтск. бол. Пріемъ ежедн., кромѣ четв. отъ 1—2 ч. д.

Сперанскій Ив. Ив.—Долгоруковская, д Салтыкова.

Сперанскій Несторъ Мих.—Грибоѣдовскій, д. Кустаревскаго.

Сперанскій Ник. Серг., ка.—Моховая, близъ Рум. муз., д. Братолюб. Об-ва. Кожн. и венер. бол. ежедн. отъ 5—7 ч.

Спижарный Ив. Конст., дкт.-мед., проф., кс.—Уг. Пречистенки и Лопухинскаго, д. Станицкой. Хирург. бол. по понед., сред. и пятн. отъ 5—6 ч. веч.

Спиридоновъ Серг. Серг.—Б. Толстовскій, соб. д. Дѣтск., внутр. и хирург. бол. понед., сред. и пятн. отъ 1—2 ч. д.

Спримонъ Вас. Феликс., сс., дкт.-мед.—Трубниковскій, домъ Трубниковой. Нервн. бол. и электротер. по понед., сред. и субб. отъ 3—5 ч.

Ставровскій Вас. Фед., кс.—Трубная площадь, д. Ечкиной.

Ставровскій Вл. Ник.—Б. Царицынская, влиники.

Станиловскій Л. М.—Садовая, домъ Титовыхъ.

Старковъ Арс. Викт., дкт.-мед.—Калужская, зд. Голицынской бол.

Статкевичъ Пав. Григ.—Арбатская пл., д. Сегалова.

Стежинскій Валер. Ант., кс., дкт.-мед.—Садовая-Спасская, домъ Гагманъ. Гинеколог. и акуш. бол. понед., сред. и пятн. отъ 2—4 ч. д.

Степановъ Алдръ Вас.—Усачевъ, домъ Фр.-Русск. Т-ва.

Степановъ Ал. Ал.—Владимірское шоссе, Сокольн. больн.

Степановъ Евг Мих., кс.—Спиридоновская, д. Марконетъ. Горл., носов. и ушн. бол. по вторн., четв. и субб. отъ 1½ ч.

Стеріопуло Серг. Серг.—Ст. Басманная, д. Бостанжогло.

Стерлиговъ Алдръ Ник.—Б. Тверская-Ямская, д. Аристова. Внутр. и женск. бол.

Столкиндъ Еф. Як.—Срѣтенка, Головинъ, дѣтск. поликлин. Внутрен. и дѣтск. бол. ежедч. отъ 12—3 ч. д.

Стопницкій Север. Іос., дкт.-мед.—Моховая, зд. Университета.

Сторожевъ Генн. Рув., дкт.-мед.—Спасоглинищевскій, д. Человѣколюбиваго Об-ва. Пріемъ отъ 8—12 ч. у. по воскр. отъ 8—10 ч. у.

Стороженко Вас. Ал. Б. Якиманка, д. Ермакова.

Стоша Эд. Павл., ка.—Н. Божедомская, зд. Маріинской больн. Внутр. бол. по понед., сред. и пятн. отъ 1—3 ч. дня.

Страховъ Влад. Ив.—Сокольническая больница.

Страховъ Влад. Петр., ттс.—Тверская, д. глазн. больн. отъ 1—4 ч. д.

Страховъ Влад. Петр., кс.—Арб. части, Дегтярный, соб. домъ.

Страховъ Ник. Петр., сс.—Денисовскій, д. Боголюбова.

Страшунскій-Сендеръ Алдръ Ак.—М. Бронная, домъ Соколова. Дѣтск. и внутр. бол. ежедн. отъ 2—3 ч. д.

Строкинъ Валер. Алдр.—Бродниковъ, д. Зачатіевскаго мон.

Струевъ Ник. Алдр.—Донская, д. Простякова.

Струповъ Алдръ Ал.—Самотечная-Садовая, д. Малюшина. Внутрен. бол. Пріемъ по понед., сред. и пятн. отъ 4—6 ч. в.

Стуковенковъ Алдръ Ник., ттс.—Тверская, д. Бахрушина. Мочепол. бол. вторн., четв. и субб. отъ 4—7 ч. веч., женщ. по понед., сред. и пят.

Стуковенковъ Ник. Ив., дсс., дкт.-мед.—Б. Ордынка, д. Жемочкина. Вторн., четв. и пятн.

Ступинскій Ив. Вас.—Офицерскій, д. Колотовкина.

Ступинъ Серг. Серг.—За Серпуховской заст., Канатчикова дача.

Стурцель Бол. Юл.—Милютинскій, д. Россійск. О-ва застрах. капит. и доход

Стурцель Эмма Юл.—Моховая, д. Россійск. О-ва застрах. капит. и доход. Зубн. бол.

Субботинъ Иннок. Мих., нс., дкт.-мед.—Садовая, Новинскій бул., д. Плевако.

Судзиловскій Ник. Гавр., нс.—Мамоновскій, д. Скоморошенко.

Судаковъ С. Г.—Ваганьковскій, д. Куманина.

Сумароковъ Юр. Влад.—Б. Дмитровка, д. № 24. Хирург. бол. ежедн., кр. воскр., отъ 2—5 ч. д.

Сундукіянцъ Никита Гавр.—М. Харитоньевскій, д. Котова.

Сурельянцъ Суренъ Як., сс.—Маросейка, д. Грачевыхъ.

Сусловъ Як. Як., сс.—Леонтьевскій, д. Шкоттъ.

Суткевичъ Генр. Домин., ка.—Леонтьевскій, д. Раузеръ. Хирург. и внутр. бол. отъ 5—6 ч. в. ежедн., кр. воскр. и празд.

Сухановъ Серг. Ал.—Хам. ч., Грибоѣдовъ, д. Антипова. Пріемъ по понед. и четв.

Суховъ Андр. Андр.—1 Зачатіевскій, д. О-ва поощр. трудол. Нерв. бол. Пріемъ: понед., сред. и пятн. отъ 5 ч. веч.

Суховъ Конст. Андр.—Зачатіевскій, д. О-ва Поощр. Трудолюбія.

Суховъ Серг. Пет., двор.—Б. Никитская, д. Балина.

Сыромятниковъ Ив. Мих., кс., дкт.-мед. Армянскій, д. Абамелекъ-Лазаревой. Акуш. и женск. бол. по вторн., четв. и субб. отъ 2—4 ч. д.

Сѣрага Владисл. Пет.—Хам. ч., Благовѣщенскій, д. Елагина.

Сѣриковъ Ник. Фед.—Б. Трубный, д. Тверковкина.

Сѣткинъ Ник. Алдр.—Пятницкая, д. Мещериныхъ.

Сѣченовъ Ив. Мих., проф., дсс.—Всеволожскій, д. Федотова.

Сявцилло Ив.-Станисл. Онуфр., ка.—Смоленскій, д. Мишке.

Тагеръ Бор. Ис.—М. Кисельный, д. Эрлангеръ. Дѣтск., ушн., горлов. и носов. бол. Пріемъ ежедн. отъ 1—3 ч. д.

Тагеръ І.—Пименовскій, д. Молчановой.

Тагеръ Сем. Ис.—Мясницкая, д. Сытова. Дѣтск. бол. отъ 3—4 ч. д.

Талановъ Алдръ Ник.—Ваганьковскій, д. Горшанова.

Талановъ Ник. Эспер., сс.—Мамоновскій, д. Скоморошенко.

Таль Евг. Солом.—Хам. ч., Грибоѣдовъ, с. д.

Тальянцевъ Ант. Ив., дкт.-мед., кск.—Преч. ч., Гагаринскій, д. Паренаго. Внутр. бол. сжедн. отъ 5—7 ч. в.

Тамбуреръ Адол. Ник.—Милютинскій, д. Россійск. О-ва страхов. капит. и доход. Акуш. и хирург. бол. отъ 3—5 ч. д.

Тамбуреръ Л. А.—Арбатъ, д. Бромлей. Зубн. бол. Пріемъ ежедн. отъ 10—4 ч. д.

Тамбуреръ Пав. Андр., ка.—Сухаревская пл., д. Кананова. Внутр. и нервн. бол. отъ 5—7 в. ежедн.

Тандовъ Никита Серг., нс.—Каретный рядъ, Успенскій, д. Шиловой. Внутр. и нерв. бол. отъ 3—5 ч. понед., среда и пятн.

Танинъ Аркад. Влад.—Тв. ч., Неглинный пр., д. Грачева.

Тарасевичъ-Францешинъ Янъ Юл.—Хам. части, Полуектовскій, д. Ротъ.

Татариновъ Дм. Ив.—Арбатъ, д. Чулкова.

Таубе Юл. Руд.—Чистопрудный пр., д Тупицына.

Таубкинъ Пав. Ив.—Уг. Пречистенки и Штатнаго, д. Архипова. Зубн. бол.

Тахтамышевъ Григ. Клемент.—Б. Дмитровка, д. Нейдгартъ. Внутр. и дѣт. бол.

Тверитиновъ Ник. Вас., кс.—Страстной бул., зд. Ново-Екатерининской бол.

Тембуреръ А. Н. Милютинскій, д. Росс. Страх. О-ва.

Темкинъ Герм. Гешелев.—Лубянскій пр., д. Стахѣева. Ежедн. отъ 4—6 ч. в.

Терещенковъ Ник. Мих.—Левшинскій, д. ц. Покрова.

Теръ-Микиртичьянъ Григ. Март.—Саввинскій, д. Савей-Могилевича.

Тетеревятниковъ Ив. Никан.—Хлѣбный, д. Зерновой.

Титовъ Ал. Серг., ка.—Тетеринскій, д. Егорова. Дѣтск. и внутр. бол. вторн., четв., субб. отъ 5—7 ч. в.

Титовъ Ник. Дороф.—1-я Мѣщанская, д. Титовой. По понед., сред. и пятн. отъ 4—6 ч. в.

Тихомировъ Алдръ Ив., кс.—4-я Мѣщанская, д. Тр.-Серг. Лавры.

Тихомировъ Влад. Андр., дсс., дкт.-мед., проф.—Б. Серпуховская, зд. бол. Имп. Павла I-го. Внутр. бол. по воскр. отъ 1—3 ч. д.

Тихоновъ Серг. Ив.—Б. Серпуховская, д. Мартьянова.

фонъ-Тобизенъ Ив. Ив., дкт.-мед.—Фроловскій, д. «Россія».

Толкачевская Е. П.—Газетный, д. Фальцъ-Фейнъ.

Толкачевскій Фил. Мих.—Газетный, д. Фальцъ-Фейнъ. Глазн. и зуб. бол.

Толоконниковъ Алдръ Ник., нс.—Покровка, д. 57, Елагина.

Толпыго Иппол. Ив., дкт.-мед., нс.—Арбатъ, Никольскій, д. Кузнецовой. Хирург. бол. отъ 2—4 ч. д.

Тольскій Ник. Ник., ттс.—Селезневская, д. Крашенинникова.

Топчилештовъ Христоф. Ник.—Колокольниковъ, д. Смирновыхъ. Горл., ушн., носов. и венер. бол. отъ 10—1 ч. дня и отъ 4—6 ч. в.

Трескинскій Ив. Сем., кс.—Б. Чернышевскій, д. Пустошкиныхъ.

Трефанъ Евг. Андр., дкт.-мед.—1-я Мѣщанская, д. Перловыхъ. Зуб. бол.

Трифановскій Дм. Сем., двор., дкт.-мед.—Каретный рядъ, д. насл. Лыжиныхъ. Гомеопатъ.

Тришатный Ник. Пет.—Левшинскій, д. Авдѣева.

Трофимовъ Пав. Ал. — Домниковская, гост. «Москва».

Трояновскій Ив. Ив., кс.—Филипповскій, д. Винокуровой.

Труновъ Дм. Памф., нс.—Б. Серпуховская, д. Бакулиной. Внутр. и дѣт. бол. Ежедн. отъ 8—11 ч. у.

Тугариновъ Ник. Ник.—Солянка, д. Россійскаго О-ва.

Тукаціеръ Фишъ Март.—Тверская, д. Фальцъ-Фейнъ.

Тулиновъ Алдръ Ив.—2-я Мѣщанская, д. Чистякова.

Тулуповъ Ив. Вас., кс.—Пятницкая, д. Коробковой. Дѣтск. и внутр. бол. Ежедн. отъ $8^{1}/_{2}$—$9^{1}/_{2}$ ч. у и отъ 3—4 ч. д.

Турубинеръ Мир. Дав.—у. Ст. Тріумфальныхъ вор., д. Хомяковыхъ. Дѣт. и внутр. бол.

Турчаниновъ А. П.—Б. Путинковскій, д. Перлова.

Турчаниновъ Ив. Вас., дкт.-мед., нс.—Вознесенская, домъ Биркенфельдъ. Хирургъ.

Туръ Всев. Ив., дкт.-мед., нс.—Нижн. Кисловскій, д. Домовл. т-ва.

Тутоляминъ Алдръ Дм.—Староконюшенный, д. 32, Соколова.

Тутуринъ Влад. Ник., двор.—Басм. ч., Доброслободскій, д. Кабанова.

Тутышкинъ Пет. Пет.—Прогонный, д. Марина. Понед., среда и пятн. отъ 4—6 ч. в.

Тьедеръ Б. М.—Черногрязская-Садовая, д. Федотовой.

Тэріанъ Григ. Март.—Усачевъ, соб. д. Нервн. и психич. бол.

Тюркъ Густ. Адол.—Б. Спасская, д. Садовниковыхъ. Пріемъ по дѣтск. бол. ежедн. отъ 3—5 ч. д.

Удальцовъ Дм. Ив., сс.—Лѣнивка, д. кн. Куракина.

Уманскій Сем. Як.—Неглинный пр., д. Гонецкой. Пріемъ отъ 8—10 ч. у.

Унтиловъ Пав. Кирик., дкт.—Смирновскій, д. Орлова.

Ураносовъ Григ. Алдр., дсс., дкт.-мед. —Павловская, зд. Павловской бол. Пріемъ ежедн. отъ 7—10 ч. у.

Уреніусъ Серг. Петр.—Тверской бул., д. Арбатскаго. Зубн. бол.

Усовъ Пав. Серг., дкт.-мед. Плющиха, д. Братолюб. о-ва.

Успенскій Влад. Вас., кс.—3-я Мѣщанская, д. Ивановыхъ.

Успенскій Евг. Мих. — Якиман. ч., Б. Петропавловскій, д. Бромлей.

Успенскій Мих. Вас., дкт. мед., дсс.—Садовая-Сухаревская, д. Акіановой. Ушн., горлов. и носов. бол. ежедн., кр. вторн. и субб., отъ 2—4 ч. д.

Устиновъ Алдръ Ник., дкт.-мед., кс.—Солянка, зд. Воспитат. дома.

Устиновъ Алдръ Петр.—Шереметевскій, д. гр. Шереметева. Кожн. и венер. бол. понед., среда и пятница отъ 5—6 ч. в.

Устиновъ Вас. Алдр.—Твер. ч., М. Знаменскій, д. Крюгеръ. Пріемъ по зубн. бол. отъ 10—4 ч. д., кр. праздн. и воскр.

Ушковъ Алдръ Алдр.—Самотецкій пр., д. Корсаковой. Женск. болѣзни и акуш.

Ушмаровъ Вас. Вас., нс.—Волковъ, д. Арбатова.

Фагонскій Ѳома Ѳом., кс., дкт.-мед.—Тверская, д. Фальцъ-Фейнъ. Тлф. 2087. Акуш.

Фе Фед. Фед., дкт.-мед., сс.—Б. Лубянка, д. Бѣляева. Акуш. и женск. бол., понед., среда и пятн. отъ 2—4 ч. дня.

Федоровъ Алдръ Сем., сс.—Нѣмецкая, д. Никитина.

Федоровъ А. Ф.—Ладожская, домъ Блохина.

Федоровъ Влад. Пет.—Н. Басманная, зд. Басманной больн.

Федоровъ Георг. Степ.—Цвѣтной бул., д. Поляковой. Зубн. бол.

Федоровъ Пет. Никит., дсс., дкт.-мед. Н. Басманная, зд. Басманной бол. Пріемъ ежедн. съ 5 ч. в.

Федоровъ Петръ Петр.—Б.Прѣсненская, д. Петрова.

Федоровъ Петръ Фед.—Гранатный, домъ Риттихъ.

Федоровъ Серг. Петр., дкт.-мед.—Бол. Левшинскій, д. Сабашниковыхъ.

Федченко Ник. Петр., нс., дкт.-мед.—Срѣт. бульв., д. Страх. о-ва «Россія». Кожн., мочеполов. и сифил. бол. ежедн. отъ $9^{1}/_{2}$—11 ч. у. и отъ 6—8 ч. в.

Фези Авг. Авг. — Петровка, д. Савостьянова. Женск. бол. и акуш.

Фейгушъ Н. М.—М. Семеновская, домъ Іоссельсонъ.

Фейденгольдъ Алдръ Абр.—Срѣтен. ч., 2-й Знаменскій, д. Ильиной.

Фейнеманъ Максъ Пав., кск.—Кузнецкій мостъ, д. Купеческаго о-ва. Зубн. бол.

Фейтельбергъ Іос. Фед., дкт.-мед.—Машковъ, д. Крумбюгель. Внутрен. бол. отъ 5—7 ч. в.

Фейтельбергъ Як. Фед., дкт.-мед., ка.—Армянскій, д. насл. Константинова. Акушеръ.

Фелицынъ Плат. Дм. — Долгоруковская, д. Червенко.

Фельдманъ Арт. Ром.—Неглинный пр., д. Коломійцева.

Фехнеръ Вильг. Андр.—Лобковскій, домъ Гуськова.

Фивейскій Ник. Пав., кс. – Садовая-Каретная, д. Брюховой. Венер. и кожн. бол. по вторн., четв. и субб. отъ 5—7 ч. в.

Филатовъ Влад. Петр.—Тверская, домъ Глазной бол., по понед., сред. и пятн. отъ 3—5 ч. д.

Филипповъ Алдръ Ник., прив.-доц. — Арбат. ч., Георгіевскій, соб. домъ. Дѣтск. бол. Пріемъ по втор., четв. и субб. отъ 3—4 ч. д.

Филицъ Сем. Макс.—Рождественка, домъ Денисова, меблир. комн.

Финкельштейнъ Ю. А.—Б. Харитоньевскій, д. Комарова.

Финъ Макс. Арк.—Пятницкая, д. Высотскаго мон. Сифил., нервн. (электричество) и мочепол. бол. отъ 8—2 ч. д. и отъ 4—9 ч. в. ежедн.

Фирсовъ Матв. Вас. М. Бронная, домъ Носовой.

Фирсовъ Мих. Мих., — Брюсовскій д. Каде.

Фишеръ Алдръ Вас.—Б. Дмитровка, д. Живаго. Зубн. бол.

Флеровъ Влад. Фед. — Б. Молчановка, д. Флерова.

Флеровъ Конст. Фед., дкт.-мед. — 1-я Мѣщанская, д. Богданова. Внутр. бол. Вторн., четв. и субб. отъ 4—6 ч. в.

Флеровъ Фед. Григ., кс.—Б. Молчановка, соб. д.

Флоринскій Влад. Алдр., кс.—Селезневская, Сущевскій полицейскій д.

Фовицкая-Витте Екат. Карл.—Спиридоновск., д. Марконетъ. Пріемъ отъ 5—7 ч. веч.

Фовицкая Ольга Петр.—Хлѣбный, домъ Семеновой.

Фогель Алдръ Алдр.—Б. Дмитровка, лѣч. Постникова.

Фогель Влад. Карл.—Садовая-Кудринск., д. Шабельской.

Фокинъ Мих. Дм, п. дв.—Мясницкая, д. Виноградовой. Кожн. и венерич. бол. по воскр. отъ 3—5 ч. д., по сред. и субб. отъ 7—8 ч. в.

Фокинъ Ник. Ал. — Тверская, домъ Фальцъ-Фейна.

Фолькманъ Альб. Ег., сс.—Н. Басманная, д. Поповой. Нерв. и душевн. бол. по сред. и пятн.

Фоминскій Ник. Вас., кс. — Арбат. ч., Дурновскій, соб. д. Женск. бол. и акушер.

Фоминъ Вас. Емел.—Б. Тишинскій, домъ Панова.

Фоминъ Ив. Фед., сс. — Антипьевскій, д. Волковыхъ.

Фоминъ Ник. Ив., кс.—Н. Божедомская, зд. Маріинской бол. Хирур. и жен. бол.

Фоминъ Сер. Ив., нс. - Яузск. ч., Доброслоб., соб. д.

Форбрихеръ Ник. Андр., сс.—Тверская, д. генер.-губернатора.

Форшретеръ Г. Л.—Головинъ, д. Кузьминыхъ. Нервн. и внутр. бол. ежед. отъ 4—6 ч. в.

Фохтъ Алдр. Богд., проф., дкт.-мед., дсс., —Б. Власьевскій, д. Львовой.

Францовъ Пав. Фед., дкт.—Борисоглѣбскій, д. Родіонова.

Фрейтагъ Эд. Эд., сс.—Калужская, зд. 1-й Городской бол.

Френкель Изр. Бор.—Б. Лубянка, домъ Морель. Дѣтск. бол.

Френкель Максъ Солом. — Никит. бул., д. Макѣева. Женск. бол. и акуш. ежедн. отъ 2—4 ч. д.

Фрешкопъ Исаакъ Абр.—Трехпрудный, д. Богинской.

Фриденсонъ Дав. Влад., дкт.-мед.—Бол. Лубянка, д. Дѣдова.

Фридлендеръ Ел. Ил.—Сущев. ч., Кузнечный, д. Аристова. Зубн. бол.

Фромъ Андр. Карл.—Гагаринскій, соб. д.

Фронштейнъ Мих. Абр., кс.—Мясницкая, д. Сытова. Горл., ушн. и нос. бол., отъ 10—1 ч. д. Лѣчебн.

Фрошкопъ И. А.—Мамоновскій, д. Куренкова.

Халафовъ Степ. Ис., кс. —1-й Волхонскій, соб. д. Среда и субб. отъ 1—3 ч. дня.

Халютинъ Ал. Ник., ка. — Б. Афанасьевскій, д. Халютина.

Хаминскій Степ. Фед.—Хамов. ч., Грибоѣдовъ, д. Платунова. Хирург. бол.

Хандриковъ Вас. Фед., сс., дкт.-мед.— 3-й Гончарный, соб. д. Тлф. 2000. Хирург. и акуш. бол. ежедн. отъ 9—10 ч. у., по сред., пятн. и воск. отъ 3—5 ч. д.

Хатунцевъ Ив. Ив., ка.—М. Дворянская, д. Иванова.

Хатунцевъ Мих. Ив.—Валовая, д. Баскаковыхъ. Дѣтск. бол.

Херасковъ Ник. Мих., нс.—Петровскій бул., д. Королевой. Наруж., хирург. и мочепол. бол., кр. праздн., отъ 4- 6 ч. в.

Хирновъ К. А.—Земляной валъ, д. Фокина.

Хитровъ Ив. Ив.—Новинскій бул., домъ Бари.

Хлѣбниковъ Ив. Мих.—Протопоповскій, д. Финогенова.

Хлѣбниковъ Ник. Еф.—Сухаревская пл., д. Канановой.

Холинъ Ник. Конст. — Б. Сергіевскій, соб. д. Хирург. бол. ежедн. отъ 5—7 ч. в.

Холмогоровъ Серг. Сем., сс., дкт. мед., прив.-доц.—Тверская, д. Гиршманъ. Тлф. 711. Акуш. и женск. бол. ежедн. отъ 2—4 ч. д., кр. праздн.

Хоравъ Н. Т.—Кудринская-Садовая, д. Чижиковой.

Хорошевскій Степ. Степ.—Воздвиженка, д. гр. Шереметева.

Цвѣтаевъ Ник. Пет., кс. — Трехпрудный, д. Муриновой и Киселевой.

Цвѣтковъ Алдръ Евмен., кс.—Ст. Басманная, д. ц. Никиты Мученика.

Цвѣтковъ Алдръ Никит., кс.—Пятницкая, д. Коробковой. Внутр. бол. по понед., сред. и пятн. отъ 5—7 ч.в.

Цвѣтковъ Ник. Поліевкт. — Н. Басманная, д. Прохорова. Жен., внутр. бол. и акуш. ежедн., кр. праздн., отъ 5—7 ч. в.

Цетлинъ Хаимъ Ельев.—Неглинный пр., д. Ечкиной.

Цинцинаторъ Пет. Ив.—Еропкинскій, д. Сорокиной.

Цубербиллеръ Алдръ Вл.—Дворцовый, соб. д.

Цынговатовъ Як. Ив.—Б. Якиманка, д. насл. Алябьевыхъ и Самохотовой.

Цыпкина-Шапирштейнъ Цецил. Як.—Варсонофьевскій, д. Кудрявцева. Зубн. бол.

Цыпкинъ Завель Мовш., дкт.-мед.—М. Дмитровка, д. гр. Васильевой-Шиловской. Внутренн. и нерв. бол. (электро-лѣчебн.каб.). Пріемъ ежедн. отъ 9—11 ч. у. и отъ 4—7 ч. в.

Цыпкинъ С. М.—Б. Златоустинскій, д. Бахрушина.

Цѣханскій Густ. Карл.—М. Дмитровка, д. Алексѣева.

Чагинъ Вас. Алдр., сс.—Олсуфьевскій, д. Пантелѣева.

Чакалевъ Конст. Григ., сс., дкт.-мед.—Филипповскій, д. Сахаровой.

Чацкина-Шпринцъ Мар. Абр.—у Ст. Тріумфальныхъ вор., д. насл. Хомяковыхъ. Зубн. бол. Пріемъ отъ 10 ч. в.

Чегодаевъ кн. Алдръ Влад.—Трубниковскій, д. кн. Чегодаевой.

Чекмаревъ Вас. Ал.—Каретный рядъ, д. Байковой.

Чельцовъ Вас. Дм. —Зд. психіатрическихъ клиникъ.

Чемодановъ Мих. Мих.—Поварская, д. Нѣмчинова. Зубн. бол.

Черепановъ Пет. Ив.—Воскресенскій пр., д. Левкіевскаго.

Чериновъ Мих. Пет., проф., дсс., дкт.-мед.—Садовая-Сухаревская, соб. д. Внутр. бол.

Черкасовъ Ник. Ник.—Дегтярный, лѣчебница Лепехина. Нервн. бол. и лѣчен. электр. вторн., четв. и субб. отъ 3—5 ч. д.

Чернеховскій Дм. Лаврент., двор.—Левшинскій, д. Горбунова.

Чернецкій Ив. Ос. — Мерзляковскій, д. Бавастро. Зубн. бол.

Чернецкій Фел. Флор.—Теплый, д. Свѣшникова.

Черно-Шварцъ Берка Ноух., дкт.-мед.—Покровка, д. Бажановой. Пріемъ по глазн. и дѣтск. бол. ежедн. отъ 4—7 ч., кр. воскр. и праздн. дн.

Черный Пав. Эмил.—Божениновскій, зд. клиникъ.

Чернышевъ Степ. Пет., нс., дкт.-мед., прив.-доц.—Рог. ч. Семеновская, д. Молодцова. Внутрен. и нервн. бол. ежедн. отъ 2—4 ч. д.

Чернявскій Як. Тим., кс. — Кадетскій плацъ, зд. 2-го Москов. Кадетск. корп.

Чертковъ Пет. Пав., кс.—3-я Мѣщанская, д. Московскаго Совѣта дѣтск. пріют.

Чертовъ Алдръ Алдр.— Арбатъ, д. Обухова.

Четыркинъ Мих. Евг.—Теплый, д. Свѣшниковой.

Чеховъ Ант. Пав. — М. Дмитровка, д. Шешкова.

Чечулинъ Серг. Дм. — Долгоруковская, соб. д.

Чижова Ол. Андр.—Б. Никитская. Зубн. бол.

Чижовъ Георг. Ив. — Толстовскій, д. Лисицына.

Чижъ Серг. Франц., ка., дкт.-мед.—Воронцово поле, д. ц. Николы Воробьинскаго.

Чикинъ С. Е.—Шапочный, соб. д.

Чирвинскій Стан. Іос., прив.-доц., дкт.-мед.—Преч. ч., Нижн. Лѣсной, д. Станкевичъ.

Чистяковъ Ник. Поліевкт.—М. Бронная, д. Чистякова.

Чистяковъ Пет. Поліевкт.—М. Бронная, д. Чистякова.

Чичкинъ Ал. Вас. — Воздвиженка, д. Россійск. О-ва застрах. капитал. и доход.

Членовъ Григ. Льв.—Петровка, д. Савостьянова. Внутр. и дѣтск. бол. ежедн. отъ 5—7 ч. в.

Членовъ Еф. Влад., дкт.-мед.—Юшковъ, д. «Россія». Горл., нос. и ушн. бол. ежедн. отъ 4—6 ч. в.

Членовъ Мих. Алдр., прив.-доц.

Чугаевъ Левъ Алдр.—Долгоруковская, д. Курниковой.

Чулковъ Ив. Пет.—Арбатъ, д. Бобылевыхъ. Отъ 4—6 ч. в. и въ Никитской апт. отъ 2—4 ч. д.

Чупровъ Ив. Мих.—Спиридоновская, д. Марконетъ. Хирург. бол. ежедн. отъ 3—4 ч. д.

Чураковъ Мих. Мих.—Пречистенка, д. Павловской. Внутр. бол. пон., ср. и субб. отъ $5^1/_2$—7 ч. в.

Чучкинъ Влад. Ал., двор. — Петровскій паркъ, соб. д.

Шабельскій Пет. Ив., сс.—Остоженка, д. Совѣта дѣтск. пр. Дѣтск. лѣчебн. Имп. Александра III. Пріемъ ежедн. отъ 9–11 ч. у., по внутр., дѣтск., хирург. бол.

Шагинянцъ Серг. Дав.—Садовая-Сухарев., д. Киргофъ.

Шайкевичъ Левъ Солом., дкт.-мед., сс.—Криво-Арбатскій, д. Авдѣева. Внутр. бол. отъ 10—12 ч. д.

Шамшинъ Влад. Ив., нс.—2-й Ильинскій, д. Варвар. акц. о-ва.

Шаперштейнъ Хаимъ Мееров. — Варсонофьевскій, д. Кудрявцевой. Зубн. бол. Пріемъ отъ 10—5 ч. в.

Шапиро Іос. Алдр.—Б. Палашевскій, д. Зачатіевскаго мон.

Шаповаленко Ив. Пав., дкт.-мед.—Госпитальный, д. Трегубова.

Шапошниковъ — Воронцовская, д. Т-ва Фрян. м-ры.

Шаровъ Мих. Сем.—Покров. вор., Тупой, лѣчебн. Лепехина.

Шаталовъ Ник. Феоф., кс.—Пречистенка, д. Селезнева. Нервн. бол.

Шатерниковъ Ив. Евг., сс. — Обыденскій, д. Ковригина. Женск. бол. и акуш. Пріемъ по вторн., четв. и субб. отъ 1—4 ч. д.

Шатерниковъ Мих. Ник., прив.-доц.

Шафранъ Е. Г.—Домниковская, д. Журавлева.

Шаховской Ник. Ив., ттс. — Ст. Басманная, д. насл. Мараева.

Шахъ-Назаровъ Сем. Григ.—Тверская, д. Гиршманъ.

Шацкій Сам. Мих., прив.-доц., дкт.-мед. — Тверская, д. Спиридонова. Понед., среда и пятн. отъ 3—6 ч. в.

Шашкевичъ Левъ Зах., сс., дкт.-мед.—Криво-Арбатскій, д. Шишелова.

Шашнянцъ Серг. Дав., дкт.-мед.—Садовая-Сухаревская, д. Кирхгофъ. Внутр. бол.

Швальбе Евф. Моис.,—Тверская, уг. Пименовскаго, д. Коровина, кв. 1. Внутр. и дѣтск.

Шварцъ Ел.—Тверская, д. Постниковой. Зубн. бол.

Шварцъ Соф. Леон. — Лубянская пл., Лубянское подв. Зубн. бол.

Шварцъ Сигизм. Іос.—Обыденскій, д. Ковригина. Внутр. бол. ежедн. отъ 4—6 ч. в.

Шведова Анаст. Куз.—Б. Дмитровка, д. Пупышевой.

Шведовъ Серг. Ив., л. двор.—Б. Полянка, д. Васильева. Пріемъ по зубн. бол. ежедн. отъ 10—4 ч. д.

Швейцеръ Рич. Эд.—Петровка, д. насл. Кананова. Внутр. и дѣтск. бол.

Шебуевъ Алдръ Серг., кс.—Мартыновскій, д. Хлудовой.

Шевалдышевъ Ал. Ал. — Лубянскій пр., д. Шевалдышевой. Пріемъ по понед., сред. и пятн. отъ 3—5 ч. д.

Шевелкинъ Мих. Ив.—Знаменка, д. насл. Шевелкиной.

Шекуновъ Порф. Ак.—Георгіевская пл., д. Прусакова.

Шелеповъ Влад. Влад.—Стромынка, зд. Бахрушинской бол.

Шелеховъ Влад. Вас., кс. — Цвѣтной бул., д. Малюшина.

Шемякинъ М. М.—Сухарев.-Садовая, д. Якубовской.

Шенбергъ Дм. Ак., дкт.-мед.—М. Дмитровка, д. Шольцъ. Женск. бол. и акуш. отъ 1—4 ч. д. ежедн., кр. пятн.

Шенфельдъ Б.—Б. Дмитровка, д. Бахрушина. Пріемъ по зубн. бол. ежедн. отъ 10—6 ч. в.

Шенфельдъ Сам. Як.—уг. Б. Дмитровки и Салтыковскаго, д. Живаго.

Шенъ Ник. Эд.—Дѣвичье поле, психіатрическая клиника.

Шепелевичъ Вацл. Степ.—М. Гнѣздниковскій, д. Меморской.

Шервинскій Вас. Дм., дкт.-мед., проф., дсс.—Преч. ч., Троицкій, соб. д. Пріемъ по понед. и пятн. отъ 6 ч. в.

Шереметевъ Арк. Дм., дкт.—зд. Клиникъ.

Шернваль Леон. Роб.—Погодинская, д. Савей-Могилевича.

Шидловскій Стан. Доминик., п. двор.—Газетный. д. Толмачева. Внутр. бол. отъ 12—3 ч. д. ежедн.

Шиманскій Ос. Фом., дкт. мед., сс.—Садовая, Новинскій бул., д. Плевако. Внутр. и дѣтск. бол. отъ 4—6 ч. в.

фонъ-Шиманъ Ник. Генр.—Срѣт. ч., Б. Спасская, д. Тобизенъ.

Шипинъ Серг. Анемп., нс.—Ст. Басманная, д. Пріятелевой. Глазн. бол.

Шипулинъ Ник. Алдр.—Долгоруковская, д. Курниковой.

Широковъ Ник. Ст.—Трубный, д. Косолапкиныхъ.

Ширяевъ Пав. Ал., дкт.-мед., сс.—Страстной бул., соб. д. Венер. и кожн. бол. по понед., вторн., пятн. и субб. отъ 2—7 ч. в.

Шишкинъ Вас. Вас.—Лаврушинскій, д. 98, Небурчилова.

Шкоттъ Ник. Як., дсс.—Уланскій, д. Александрова. Горл., нос. и ушн. бол.

Шкоттъ Як. Алдр., дкт.-мед. сс.—Арб. ч., Благовѣщенскій, д. Комиссаровскаго уч. Внутр. и хирург. бол. по понед., сред. и пятн. отъ 2—4 ч. д.

Шлейеръ Влад. Эм., двор. — Садовая-Спасская, д. Соловьева.

Шлоссбергъ Ил. Ив., сс.—Филипповскій, д. Іерусалимскаго под. Внутр. и дѣтск. бол. отъ 5—7 ч. в.

Шляхтинъ Алдръ Сем., дкт.-мед.—2-й Маріинскій, д. Сѣдельникова.

Шмерлингъ Гиршъ Сам.—Покровка, д. Титова. Дѣтск. и внутр. бол. отъ 2—4 ч. д.

Шмигельскій М. Е.—М. Дмитр., 22.

Шмидтъ Алдръ Ник., дкт.—Зд. Университетскихъ клиникъ.

Шмидтъ Оск. Карл., дкт.-мед.—Б. Козловскій, соб. д. Женск. бол. и акуш. понед., сред., четв. и субб. отъ 3—5 ч. в., по втор. и пятн. отъ 9—11 ч. у.

Шнеерсонъ Солом. Солом.—М. Дмитровка, д. гр. Шиловской. Ушн., горл. и нос. бол. понед., четв., субб. отъ 4—6, другіе дни отъ 11—1 ч. д.

Шнейдеръ Карлъ Дав., дкт.-мед.—Маросейка, д. Хвощинскаго и Булыгиной.

Шнейдеръ Ник. Алдр.—Покровка, д. Титова. Бол. горла, носа и уха ежедн. отъ 5—7 ч. в.

Шнейдеръ Ник. Арон.—Цвѣтной бул., соб. д.

Шниткинъ Евс. Ром.—Покровка, д. Елагиной Пріемъ по накожн., мочепол. и венер. бол. ежедн. отъ 9—12 ч. у. и отъ 5—6 ч. в.

Шокаревъ Вяч. Алдр.—Долгоруковская, д. Приклонской.

Шольцъ М. Ю.—Водоотводная, д. Привалова.

Шоръ Іос. Солом.—Б. Никитская, д. Батюшкова. Внутр. и дѣтск. бол. отъ 8—9 ч. у. и отъ 6—7 ч. в. ежедн.

Шоръ Мар. Дав.—Б. Никитская, д. Батюшкова. Зубн. бол. Пріемъ ежедн. отъ 10—5 ч. в.

Шпейеръ Фед. Фил.—Криво-Никольскій, д. Голикова.

Шполянская Над. Ник.—уг. Кудринской пл. и Новинскаго бул., д. Курносовыхъ. Зубн. бол.

фонъ-Штейнъ Карлъ Роб.—Покровка, д. Евсѣева.

фонъ-Штейнъ Карлъ Фед., сс.—Кадетскій плацъ, зд. 2-го кадетскаго корп.

фонъ-Штейнъ Пет. Фед., сс.—Глинищевскій, д. Пѣгова. Нервн. бол. Пріемъ отъ 10—12 ч. д.

фонъ-Штейнъ Стан. Фед., прив.-доц., дкт.-мед., нс.—Б. Афанасьевскій, соб. д. Бол. уха, носа, горла, по понед., сред. и пятн. отъ 5—6 ч. в.

Штейерманъ Я. М.—у М. Кам. моста, д. 7.

Штильманъ Моис. Еф.—Б. Лубянка, д. Трындиныхъ. Нервн. бол. и лѣч. электр. ежедн. отъ 5—7 ч. в.

Штихъ Левъ Сем.—Мясницкая, д. Эйбушитцъ. Ушн., горл. и носов. бол. ежедн. отъ 10—12 ч. у. и отъ 4—5 ч. в.

Штихъ Нест. Сем.—Мясницкая, д. Эйбушитцъ.

фонъ-Штраухъ Макс. Авг., дсс., дкт.-мед.—Мясн. ч., Космодаміанскій, д. Егорова и Конкина. Акуш. ежедн. отъ 1—2 ч. д.

Штробиндеръ Зинаида Ив., д. нс.—Покровка, д. Елагина. Зубн. бол.

Штробиндеръ Ив. Франц., нс.—Поварская, д. Гиршъ. Тлф. 2251. Грудн., брюшн., сыпн. бол. и запой ежедн. отъ 1—3 ч. д., бѣдн. по вторн. и субб.

Штрупъ Влад. Юл.—Садовая-Спасская, д. Петрова.

Штрупъ Ник. Юл.—Садовая-Спасская, д. Петрова.

Штурманъ Влад. Ник.—Спасопесковскій, церковн. д.

Штурмъ Всев. Ник., кс.—Спасо-Песковск. пер., церк. д. Внутр. и глазн. бол. по вторн. и пятн. отъ 4—6 ч. в.

Шуберскій Эрн. Фед., дкт.-мед.—Мясн. ч., Юшковъ, д. Валерьяновой.

Шубертъ Алдръ Вас., кс.—М. Никитская, соб. д. Телеф. 888. Внутр. бол. отъ 4—6 ч. в.

Шубертъ Фед. Христ.—Шаболовка, д. Шибаева.

Шульманъ А. Н.—Водопьяный, д. Баскакина.

Шульманъ Шломъ Менд., дкт.-мед.—Камергерскій, д. Толмачева. Сифил., бол. пол. орг. (электричество), горла, уха и носа. Пріемъ ежедн. отъ 9—1 ч. д. и отъ 4—8 ч. в.

Шульцъ Ник. Ег., ттс.—1-я Мѣщанская, д. больн. св. Ольги.

Шумахеръ Леоп. Абр., дкт.-мед.—Б. Лубянка, д. кн. Голицына. Кожн., пол. и сифил. ежедн. отъ 9—1 ч. д. и отъ 4—8 ч. в.

Шумовъ Вяч. Ник.—Дѣвичье поле, зд. университет. клиникъ.

Щебляковъ Іоас. Ив.—Солянка, д. Губонина.

Щегловъ Ал. Вас., кс.—М. Лубянка, д. Кононовой. Зубн. бол. ежедн. отъ 2—5 ч. в., кромѣ праздн.

Щегловъ Евг. Пав.—Садовая-Каретная, д. Малюшина. Зубн. бол. ежедн., кр. праздн., отъ 2—6 ч. в.

Щегловъ Ник. Ник. — Пречистенка, д. Шеппингъ.

Щеголевъ Мих. Григ., кс.—Неглинный пр., д. Коломійцева. Внутр. бол.

Щелканъ Ник. Серг.—Хамовническій, д. Попова.

Щенковъ М. Д.—Нов. Божедомка, д. Шерупенкова.

Щепетиловъ Влад. Серг., кс.—Садовая-Черногрязская, Яузскій полиц. домъ.

Щепотьевъ Мих. Ив., кс.—Солянка, д. Россійск. о-ва страх. капит. и доход. Кожн., венер. бол. и сифил. Пріемъ отъ 2—3 ч. д. и отъ 5—7 ч. в.

Щерба Уаръ Ал. — Б. Николо-Песковскій, соб. д. Нервн. и внутр. бол. Пріемъ отъ 4—6 ч. в.

Щербаковъ Серг. Степ., ка.—Б. Садовая, соб. д.

Щербачевъ Дм. Мих.—Афанасьевскій, соб. д.

Щербачевъ Пав. Алдр., двор.—Старая Слободка, д. Глики.

Щуровскій Влад. Андр., ка. — Криво-Арбатскій, соб. д.

Эберлинъ Аф. Моис., двор., дкт.-мед.—Пятницкая, д. Соколъ. Акуш., женск. и внутр. бол. Пріемъ отъ 4—6 ч. в. ежедн., кр. воскр. и праздн. д.

Эгизъ Бор. Абр.—Б. Полянка, д. Кирстенъ.

Эдельбергъ Макс. Пет., дкт.-мед.—Кудринская, д. Дубасова. Ушн., горл. и носов. бол., ежедн. отъ 9—11 ч. у. и отъ 4—6 ч. в.

Эйхтмейеръ Іос. Іос.—Скатертный, д. Соловьева. Акуш. и женск. бол.

Эйхтмейеръ Эд. Іос. Николо-Ямская, д. Давыдова. Внутр. бол.

Экъ Борисъ Мих.—Срѣтенскій бул., д. Юрасовыхъ.

Энъ Влад. Эрн., ттс., дкт.-мед.—Николо-Ямская, д. Тюляева. Дѣт., женск. и внутр. бол. понед., сред., пятн. отъ 9—10 ч. у., вторн., четв. и субб. отъ 3- 5 ч. в.

Элисъ Бор. Абр.—Дѣтская больн. св. Владиміра.

Эльцесъ Алдръ Мих.—Б. Тверская-Ямская, д. Волкова.

Эпштейнъ С. М.—Александровская, д. Семеновой.

Эпштейнъ Феодосія Григ.– Зацѣпа, д. Мѣшкова. По вторн. и пятн. отъ 10—4 ч. д.

Эрлангеръ Влад. Макс. Срѣт. ч., Ср. Спасскій, соб. д. ежедн. отъ 1—2 час. дня.

Эрлихъ Гиляр. Янк.—Газетный, домъ Фальцъ-Фейнъ. Зубн. бол.

Эрнстъ Карлъ Юл.—Б. Никитская, домъ Домовлад. т-ва. Лѣчен. заикан., картав. и шепеляв.

Юдинъ Аполл. Андр.—Ст. Басманная, д. Шерупенкова.

Юдинъ Ник. Ник., с. кск.—Знаменка, д. Фельдштейнъ. Зубн. бол.

Юмашевъ Ник. Тар.—Староконюшенный, д. Гунстъ.

Юрасовскій Ив. Конст.—Б. Николо-Песковскій, соб. д. Акуш. и женск. бол. Пріемъ по понед. и пятн. отъ 2—4 ч. д.

Юргинъ Фед. Фед.—1-я Мѣщанская, д. Богданова.

Ющенковъ Ал. Ал., дкт.-мед. — М. Кисловскій, д. Синицына. Внутр. бол. Пріемъ по понед., сред. и пятн. отъ 3—5 ч. д.

Яблоковъ Ник. Викент., дкт.-мед. прив.-доц.—Садовая-Кудринская, зд. Софійской дѣтск. бол. Дѣтск. бол. ежедн., кр. среды и воскр., отъ 11—12 ч. д.

Языковъ К. Н.—Дурной, д. Разсадкина.

Языковъ Серг. Дм.—Воронцово поле, д. Мыслина. Внутр. бол. по понед., сред., пятн. и воскрес. отъ 1—2 ч. д.

Якимовичъ—Тверская, гост. «Мадридъ», тлф. 1739.

Якоби Оттонъ Абр.—Мясницкая, д. Баскакина. Дѣтск. и внутр. бол. отъ 9—10 ч. у. и отъ 3—4 ч. д.

Якобсонъ Эрн. Адол.—Мясницкая, д. Баскакина. Массажъ.

Яковенко Над. Фед.—М. Бронная, домъ Румянцевой.

Яковлевъ Алдръ Ник., кс., дкт.-мед.—Воздвиж., д. Фастъ. Бол. желудка. Пріемъ ежедн. отъ 5—7 ч. в.

Яковлевъ Мих. Пав., дкт.-мед., сс.—Н. Божедомская, зд. Маріинской бол.

Яковлевъ Ник. Вас., дкт.—Новинскій бул., д. Шанявскаго.

Яковлевъ Пав. Ник., двор.—Сивцевъ-Вражекъ, соб. д Внутр. бол. пон., среда и пятн. отъ 3—5 ч.

Яковлевъ—Машковъ, д. Купріянова.

Якубовскій Викт. Ант. Садовая-Тріумфальная, д. Корчагиной. Зубн. бол. Пріемъ ежедн. отъ 4—8 ч. в.

Якубовскій Влад. Ак., кс.—Садовая-Сухаревская, д. Якубовской. Женск. бол. Пріемъ ежедн., кр. праздн., отъ 10—12 ч. д.

Якубовъ Емел. Тим., дкт.-мед., дсс.—Б. Афанасьевскій, д. Терновской.

Якубъ Іос. Юр., кс., прив.-доц., дкт.-мед.—Срѣтенскій бул., д. страхов. о-ва «Россія». Акуш. и женск. бол. Пріемъ ежедн. отъ 4—6 ч. в.

Якунинъ Ник. Ник.—Саввинскій, д. Савей-Могилевича.

Яминскій Як. Вас., нс.—Садовая-Сухаревская, д. Кирхгофъ. Пріемъ по понед., сред.. четв. и субб. отъ 10—1 ч. д.

Янковскій Мих. Болесл., п. двор.—Трубниковскій, д. Холмскаго. Зуб. бол. Пріемъ ежедн. отъ 4—6 ч. в.

Янчевскій Вас. Ник.—Пречистенскій бул., д. Филиппова.

Ярмоловичъ Ив. Онуф.—Лѣнивка, д. кн. Куракиной.

Яроцкій Гавр. Степ., нс.—Кадетскій плацъ, зд. воен. тюрьмы.

Ярусовъ Серг. Ник., дкт.-мед.—Дербеновская, д. т-ва Эмиль Циндель.

Ярхо Исаакъ Леонт.—уг. Тверского бул. и М. Бронной, д. Романова. Дѣтск. и внутр. бол. Пріемъ отъ 12—2 ч. д. ежедн.

Ярцевъ Андр. Ив.—Лялинъ, д. Дитрихъ.

Ясинскій—Цвѣтной бул., д. Малюшина.

Ясманъ Мих. Карл.—Глинищевскій, домъ Обидиной. Внутр. и нервн. бол. ежедн. отъ 3—5 ч. в

Ястремскій Фед. Пав., нс.—Луковъ, д. Кобелевой.

Яхонтовъ Алдръ Фед., сс.—Б. Патріаршій, д. Черниковой и Ивановой.

Яхонтовъ Пет. Ив., нс.—Красносельскій, д. Толкачева.

ДАНТИСТЫ.

Агаповъ Вас. Фед.—Матросская пл., д. бывш. Зимина. Пріемъ ежедн.

Адельгеймъ Пав. Льв., ттс.—Рождественка, д. Джамгаровыхъ.

Айзенштадтъ Ил. Пав.—Пятницкая, д. Соколъ.

Александръ Р.—Водоотводная, д. Мещериной.

Аннараутъ Ел. Каз.—Б. Никитская, д. Штурмъ.

Афремова Э. М.—1-я Мѣщанская, д. Видонова

Балгунасъ Іос. Пав.—Арбатъ, д. Бобовичъ.

Барсъ Ант. Пет.—Б. Афанасьевскій, соб. д.

Барсъ Берта-Луиза—Газетный пер., д. Фальцъ-Фейнъ. Пріемъ ежедневно отъ 10—5 ч. д.

Барсъ Пет. Ант., гс.—Б. Афанасьевскій, соб. д. Пріемъ отъ 10—4 ч. д. въ будни и отъ 11—1 ч. д. по воскр.

Берманъ М. Д.—Лубянскій пр., д. Еремѣевыхъ.

Бернгутъ-Лунина Пелаг. Вас.—Ст. Газетный, д. Ниловой пуст. Пріемъ по зубн. болѣз. ежедн. отъ 10—3 ч. д.

Біскъ Клара Алдр.—Мясницкая, д. Строит. О-ва. Пріемъ отъ 1—4 ч. д.

Боголюбова Мар. Ив.—Спиридоньевскій, д. Хоткевичъ. Ежедн. отъ 10—4 ч. д.

Борхерсъ Генри Ос.—Б. Дмитровка, д. Бахрушина.

Быковская Соф. Ив.—Мясницкая, д. Шершаковой.

Вальтеръ Григ. Ник.—М. Дмитровка, д. Баранова.

Вальтеръ Серг. Григ.—М. Дмитровка, д. Баранова.

Ванштейнъ Пет. Адр., крг.—Маросейка, д. Грачева, Невскія мебл. комн. Ежедн. отъ 9—5 ч. в.

Васильевъ Пет. Ив., кск.—Смоленская пл., д. Гартенбергъ.

Вейнгартъ Анна Льв.—Тверск. ч., Георгіевскій, д. Георгіевскаго мон.

Виленкинъ А. Б.—Кудринская, д. Дубасова.

Гавронскій Лейзеръ Ошер.—Тверская, д. Гусачевой. Пріемъ отъ 10—6 ч., по воскр. отъ 10—2 ч. д.

Гебауеръ Анна—Кривоколѣнный, д. Ананова.

Гейбовичъ Евг. Зах.—Б. Дмитровка, д. Бахрушиныхъ.

Герасимова-Скляренко Вѣра Ник.—Годеинскій, д. Тишининова.

Гессе А. Р.—Якиманская набер., д. Левина.

Гефтеръ Дарья Григ.—Кузнецкій мостъ, д. кн. Голицына. Ежедневно отъ 10—5 ч.

Гинзбургъ Лаз. Ник.—Б. Лубянка, д. кн. Голицыной. Ежедн. отъ 10—5 ч. в., воскр. отъ 10—2 ч. д.

Гольдбергъ Григ. Игн.—Мясницкая, д. Виноградова. Пріемъ отъ 1—5 ч. д.

Гольштейнъ В. Ф.—Газетный, д. Денисовой. Пріемъ отъ 10—6 ч. в.

Гордонъ Арк. Марк.—Тверской бул., д. Флерина.

Городничевъ Андр. Андр.—Троицкая, д. Сафронова.

Грибешокъ М.—Тверская, д. Толмачева.

Гульшинъ Ник. Алдр.—Рождественскій бул., д. Гульшина.

Гуменюкъ Левъ Фед., крг.—Елоховская, д. Лохина. Пріемъ отъ 10—4 ч. д. ежедн.

Гурарія—1 Мѣщанская, д. Перлова.

Гуревичъ Я. Е.—Мясницкая, д. Нѣмчинова.

Даевъ Ром. Григ.—Тверская, д Олсуфьевой, мебл. комн. «Ливадія».

Данишевскій Вас. Никан.—Тверской б., д. Романова. Пріемъ отъ 10—5 ч. в.

Дауге Пауль-Іоганъ—Петровка, д. Коровина. Ежедн. отъ 10—4 ч. д.

Депре Ник. Ив.—Б. Дмитровка, д. Востряковыхъ.

Домманъ Иппол. Эд.—М. Лубянка, д. Кононовой. Пріемъ ежедневно отъ 11—4 ч. д., по праздн. отъ 11—2 ч. д.

Енкенъ Мар. Мих.—Пименовская, д. Ильина.

Енкенъ Ол. Фед.—Пименовская, д. Ильина.

Ескинъ Моис. Зах.—Мясницкая, д. Вятск. подв.

Залкиндъ Г. М.—Елоховская, д. Карзинкиныхъ.

Закъ Г. Е.—Неглинный пр., д. Коломійцева.

Земляницкая Ш. А.—Серединскій, д. Лабазина.

Знаменскій Них. Ник.—Знаменка, д. Знаменской.

Израилитанъ Федосья Влад.—Петровка, д. Михалкова.

Іогансенъ О. Я.—Остоженка, д. Совѣта дѣтск. пріют.

Іоффе Р. О.—Б. Сергіевскій, д. Окромчедѣлова.

Іохелесъ С. Е.—Тверской бул., д. Самарскаго банка.

Кандурова Варв. Сем.—Спасо Песковскій, д. Чулкова.

Карпачевъ В. Я.—Б. Дровяной, д. Петровскаго м-ря.

Карпачевы М. И. и В. Я.—Зубоврачеб. кабинетъ. — Таганка, Семеновская ул., д. Воробьева.

Карповъ Влад. Сав.—Пятницкая, д. Постниковой.

Кацманъ—М. Дмитровка, д. Максимова.

Келле Ив.—Петровка, д. Пенскаго.

Коварскій Ил. Матв.—Петровка, д. наслѣд. Кабанова. Ежедн. отъ 9—4 ч. д.

Коганъ-Марковичъ Маріанна Ив.—Кузнецкій мостъ, д. Джамгаровыхъ. Пріемъ отъ 10—5 ч. в.

Компанейцъ С. А.—Б. Чернышевскій, д. Катыка.

Конради Наида Ив.—Петровскія линіи, подъѣздъ 4. Ежедн. отъ 10—4 ч. д., по воскр. и праздн. отъ 11—2 ч. д.

Копылова Х. Э.—Стрѣлецкій, д. Киселева.

Коравко А. Ф.—Спиридоновскій, д. Піявко

Кофьянъ—Лялинъ, д. Малюшиныхъ.

Кохно Андр. Вас.—Стрѣлецкій, д. Журавлева.

Крамеръ Алдра Мих.—Тверская, д. Фальцъ-Фейнъ. Зубоврачебн. кабин. отъ 10—5 ч. в. и по праздн. отъ 10—2 ч. д.

Крамеръ Георг. Конст.—Богоявленскій, Чижовское подв.

Кранихфельдъ А. П.—Тріумфальная-Садовая, д. Персицъ.

Кранихфельдъ—Арбатъ, д. Ромейко.

Красне Я. В.—Петровскій б., д. Депре.

Крубичъ Як. Мих.—Мясницкая, д. Пѣгова. Ежедн. отъ 10—5 ч. в.

Кулишъ-Донецъ Мар. Пет.—Брюсовскій, д. Ермакова.

Кульчицкая С. Л.—Неглинный пр., д. Миссіонерскаго О-ва.

Куркина Алдра Пет.—Сивцевъ-Вражекъ, д. гр. Капнистъ. Пріемъ ежедн. отъ 11—5 ч. в.

Куркинскій Вас. Ив., нс.—Петровка, д. Волкова. Ежедн. до 6 ч. в.

Лаврова Мар. Алдр.—Калошинъ, д. кн. Оболенской.

Ланде М. Н.—Покровка, д. Борисова.

Лапина Е. С.—Б. Полянка, д. Зенгеръ.

Ларме Пет. Пет.—Ст. Газетный, д. Толмачева. Пріемъ отъ 10—4 ч. д.

Левинсонъ Евг. Вас.—Б. Никитская, д. Кузнецова.

Левинсонъ Амал. Вас.—Неглинный пр., м. к. «Европа».

Левинъ Г. И.—Арбатъ, д. Орлова.

Леонова Анна Ив.—Рог. ч., Семеновская, д. Воробьева.

Ливенсонъ А. В.—Неглинный пр., д. Миссіонерскаго О-ва.

Липмановичъ Солом. Абр.—Тверская, д. Толмачева.

Лихачевъ—Долгоруковская, д. Истрина.

Лобачевъ А. И.—Салтыковскій, д. Пупышевой.

Лукашевъ Вас. Як.—Садовая-Тріумфальная, д. Тихонова.

Лури-Вейнгардъ Анна Льв.—Б. Дмитровка, д. Георгіевскаго м-ря.

Лурье Ревекка Вен.—Тверская, д. Толмачевой.

Лысовъ Федотъ Вас.—Столешниковъ, д. Титова, отъ 11—3 ч.

Любарскій В. Л.—Елоховская, д. Карзинкиныхъ.

Магида Н. М.—Тверской бул., д. Базыкина.

Мазія Юлія Игн.—Брюсовскій, д. Добровой.

Майбардюкъ К. И.—Б. Козловскій, д. Никольскаго.

Майкельсъ—Леонтьевскій, д. ц. св. Николая.

Маковская Алдра Эд.—Леонтьевскій, д. Катыкъ, кв. 1. Тлф. 2918.

Манкашъ Конст. Матв.—Арбатъ, д. Рахманова. Ежедн. отъ 10—4 ч.

Манцевъ Ив. Ив.—Уланскій, д. Шимановскаго. Ежедн. отъ 10—12 ч. и отъ 2—4 ч. д.

Марчевскій Я. Н.—Арбатъ, д. Тарарыкина.

Мачеретъ Н.—Семеновская, д. Низова.

Мачеретъ М. У.—Семеновская, д. Низова.

Меве Б. М.—Цвѣтной бул., д. Брюсовыхъ.

Мейкельсъ Генри—Леонтьевскій, д. Іорданъ. Отъ 10—4 ч. д.

Метакса В. Я.—Б. Николо-Песковскій, д. кн. Голицына.

Миловидовъ Ал. Ал.—Спасопесковскій, д. Чулкова.

Миноръ И. С.—Кузнецкій мостъ, д. кн. Голицына. Отъ 10—5 ч., по воскр. отъ 10—2 ч.

Митагина-Болдырева Е. П.—Нѣмецкая, д. Михайлова.

Михайловъ Фед. Мих., крг.—Столешниковъ, д. Титова. Ежедневно отъ 10—4 ч. д.

Мицкіевичъ Шереметевскій пер., д. гр. Шереметева.

Моргулисъ Полина Льв. — Кузнецкій, д. кн. Горчакова. Отъ 10—5 час.

Назарова В. В.—Воздвиженка, д. Армандъ.

Наркирьеръ-Броцкая, Минна Як.—1) Нѣмецкая, соб. д., 2) Неглинный пр., д. Коломійцева.

Натюрель Генр. Льв.—Шереметевскій, д. гр. Шереметевз.

Невтеровъ—Рождественка, д. Прибыловой.

Неменовъ М.—Водоотводная, д. Мещериной.

Неусыхина-Кроль.—Георгіевскій, д. Михайлова.

Неусыхинъ-Ароновъ Н.—Зуболѣчебный кабинетъ. Нарышкинскій пр., д. 1-й женской гимназіи.

Николаевъ Ив. Ник., ка.—Валовая, д. Скворцовыхъ.

Окунчиковъ Исид. Абр.—Б. Лубянка, д. Дѣдова.

Олешкевичъ Геновефа Георг.—Б. Гнѣздниковскій, д. Сазикова.

Олиховъ Фед. Ал., кс.—Фуркасовскій, д. Рахмановой.

Остроумовъ Ант. Пет. — Покровка, д. Елагина.

Ошеровичъ Іос. Изр.—Варсонофьевскій, д. Прибыловой.

Пасинскій В. С.—Б. Тверская-Ямская, д. Волкова.

Перковскій Сераф. Конст.—Б. Тверская-Ямская, соб. д.

Петкунъ Роз. Іос.—Брюсовскій, д. Ермакова.

Петровская-Соколова Н. И.—Знаменка, д. Фетисова.

Погожевъ Ю. А.—Сокольничье шоссе, д. Мозжевелова.

Полонскій Ф. И.—Покровка, д. Покровской общины.

Помоховъ Ник. Африк.—Камергерскій, д. Георгіевскаго мон.

Попова Н. Э.—Тверской бул., д. Ниж.-Самарск. банка.

Рабиновичъ А. С.—Петровка, д. Обидиной. Отъ 9—7 ч. в.

Рабиновичъ А. Я.—Арбатъ, д. Ромейко.

Рабиновичъ Соф. Герас. — Смоленская, д. Копѣйкина-Серебрякова.

Райхъ Левъ—Мясницкая, д. Сытова.

Ракузина П.—Мясницкая, д. Александрова.

Ральцевичъ Аполлин. Антон., дкт.-мед.—Мясницкая, д. Куманина.

Раммъ Ник. Ив.—Петровскій бул., д. Трындина. Отъ 9—6 ч. веч.

Ревидцова Р. А.—Срѣтенскій бул., д. «Россія».

Розенъ А.—Кузнецкій мостъ, д. Третьякова.

Розенбергъ Клара Бор.—Петровскій б., д. Петровск. м-ря.

Розенталь Дебора Сем.—Тверская, д. Полякова.

Розенталь Серг. Мар.—Пятницкая, д. Соколъ.

Розенталь Ф. С.—Леонтьевскій, д. Полякова.

Розенталь-Стычкина Л. Г.—Садовая-Тріумфальная, д. Голушкина.

Савичъ—Газетный, д. Толмачевой.

Сакмина Елиз. Алдр.—Садовая-Черногрязская, д. Федотовой.

Салтанова П. Н.—Земляной валъ, д. Т-ва сахарорафин. зав.

Сегаль-Бернштейнъ Двер. Изр.—Кузнецкій мостъ, д. Тверск. Архіерейск. подв.

Сегаль-Бернштейнъ Вѣра Бор.—Рождественскій бульв., д. Малюшина.

Сегаль-Бернштейнъ Л.—Мясницкій пр., д. Гуськова.

Семеновъ Фед. Ив., кск.—Уланскій, д. Малюшина.

Семула Алдръ Ив.—Долгоруковская, д. Лебедевой.

Сенковская—Петровка, д. Петровск. м-ря.

Смирнова Мар. Ник.—Пятницкая, д. 5, Св. Троицы.

Смирнова Ол. Ал.—Покровскія ворота, д. 4-й мужской гимназіи. Ежедн. отъ 10-4 ч. дня.

Смирновъ Вас. Ив.—Устинскій пр., д. ц. св. Николая. Ежедн. отъ 11—4 ч. дня.

Смирновъ И. С.—Тверская, д. Гусачевой.

Соколова Соф. Макс.—Камергерскій, д. Денисова.

Соломонова С. Б.—Александровская, д. Шерупенкова.

Сонгайло Над. Каз., д. гс.—Настасьинскій.

Столкиндъ Мар. Як.—Срѣтенка, Головинъ, д. лѣчебн. дкт. Столкинда. Ежедн. отъ 10—3 ч. дня.

Стронгинъ М. Л.—Тверская, д. Коровиной.

Судейкина Юл. Мих.—Арбатъ, д. Богдановой.

Судейкинъ Мих. Леон.—М. Спасская, д. Котовой.

Таль С. Я.—Водопьяный, д. Баскакина.

Тасьманъ-Дурмашкина Г. И.—1 Мѣщанская, д. Перлова.

Таубкинъ Пав. Ив.—Мансуровскій, д. Цвѣткова.

Темкина С.—Лубянскій пр., д. Стахѣева.

Телепнева Над. Ив.—Грибоѣдовъ, д. Наумова.

Тильпъ Людв. Франц.—Газетный, д. Толмачевой. Ежедн. отъ 10—4 ч. д., по воскр. отъ 10—12 ч. утра.

Тихомирова Сераф. Дм.—Юшковъ, д. Валерьяновой. Отъ 10—4 ч. дня.

Тихомировъ И. А.—Юшковъ, д. Валерьяновой.

Тихоновъ Пет. Вас.—Арбатъ, д. Орлова.

Травинъ Пет. Ник.—уг. Пречистенки и Дурнова, д. Дамск. попеч-ва. Пріемъ по зубн. бол. понед., сред. и пятн. отъ 9—2 ч. дня.

Трофимовъ Вас. Троф., крг.—Б. Грузинская, д. Быкова.

Тумаркинъ С. С.—Бутырскій пр., д. Захарчикова.

Уманецъ Л. И.—М. Бронная, д. Руслова.

Уреніусъ Серг. Петр.—Тверской бульв., д. Арбатскаго.

Устиновъ Вас. Алдр.—Знаменка, д. Крюгеръ.

Фагонская-Соколова Стефан. Макс.—Камергерскій, д. Георгіевск. м-ря. Пріемъ по понед., сред. и пятн. отъ 11—3 ч. дня.

Файнбрунъ А. М. и Д. М.—Кузнецкій мостъ, д. Захарьина.

Фейнеманъ Макс. Пав.—Неглинный пр., д. Купеч. О-ва. Отъ 10—5, по праздн. отъ 11—2 ч. дня.

Фелицынъ Плат. Дм., нс.—Долгоруковская, д. Червенко. Отъ 9—5 ч.

Фельдманъ Арт. Ром.—Неглинный пр., д. Коломійцева.

Филиппова Л.—Водопьяный, д. Баскакина.

Фишеръ Алдръ Вас.—уг. Б. Дмитровки и Салтыковскаго, д. Живаго. Отъ 10—4 ч. ежедн., кр. праздн.

Флоринская А. А.—Николо-Ямская, д. Барсовой.

Фридлендеръ Ел. Ильин.—Тверск. заст., д. Архипова.

Фундтъ Р. И.—Садовая-Тріумф., д. Хомяковыхъ.

Хволесъ Т. Т.—Цвѣтной бул., д. Торопова.

Хмѣлевская Фредерика—Камергерскій, д. Георгіевск. мон.

Хомутова Л. Н.—Тріумфальная-Садовая, д. Персицъ.

Циресъ А. Г.—Тверская, д. Баталовой.

Чацкина Мар. Ив.—Садовая Тріумфальная, д. Хомяковой.

Чемодановъ Мих. Мих.—Пречистенскій бул., д. Крейзманъ. Ежедн. отъ 11—4 ч., кр. понед. и четв.

Чернецкій Ив. Ос.—Мерзляковскій, д. Бавастро.

Чертовъ Л. И.—Б. Лубянка, д. Малюшина.

Четвериковъ В. А.—Арбатъ, д. Тарарыкина.

Чижова О. А.—Б. Никитская, д. Кондратьева.

Чиликина Е. С.—Остоженка, д. Куцаръ.

Чиликинъ Е. И.—Остоженка, д. Куцаръ.

Шабадъ М. А.—Покровская, д. Овечкина.

Шварцъ Е. М.—Театральный пр., д. Хлудовыхъ. Ежедн. отъ 10—6 ч. в.

Шведова Анаст. Куз.—Тверск. ч., Салтыковскій, д. Пупышева.

Шведовъ Серг. Ив.—Б. Полянка, д. Васильевой.

Шейкина Ант. Ив.—у Петровскихъ воротъ, д. Ренквистъ.

Шендоровъ Левъ Льв.—Тверск. ч., Спасскій, д. гр. Ностицъ.

Шпринцъ-Чацкинъ М. Б.—Тверск.-Ямская, д. Хомякова.

Шредеръ Максъ—Долгоруковскій, д. Лобачева. Пріемъ отъ 9—1 ч. и отъ 2—4 ч. дня.

Штробиндеръ Зин. Ив.—Б. Никитская, д. Штурмъ. Ежедн. 1—4 ч.

Щегловъ Ал. Вас., нс.—М. Лубянка, д. Кононова. Ежедн. отъ 2—5 ч.

Щеславская С. И.—Садовая, д. Титовыхъ.

Эпштейнъ Федос. Григ. — уг. Зацѣпы и Ивановской ул., д. Мѣшкова. Пріемъ по вторн. и пятн. отъ 10—4 ч. дня.

Эрлихъ Гилярій-Янкель—Газетный, д. Фальцъ-Фейнъ.

Эскинъ Моис. Зах.—Мясницкая, домъ Вятск. подв.

Юдинъ Д. С.—Каретная-Садовая, д. Бородина.

Юдинъ Ник. Ник.—Знаменка, д. Фельдштейнъ.

Ярововъ Вас. Алдр.—Страстная пл., д. Базыкина. Пріемъ отъ 10—5 ч. в., по вторн., четв. и воскр. отъ 10—1 ч. дня.

Ясманъ Юл. Алдр.—Глиницевскій, д. Обидиной.

АКУШЕРКИ.

Агалова А. С.—Знаменскій, д. Быковскаго.
Адольфи Генр. Ел.—Яузск. ч., Введенскій, д. Михайлова.
Азанчевская Евг. Вас.—Тверская, Тверской полиц. д.
Алафузова Варв. Леон., п. п. гр.—Калошинъ, д. Город. Управы.
Александрова Полина Мих., п. гр.—Б. Полянка, д. Кирстенъ.
Александрова Т. А.—Краснопрудная, д. Степановой.
Алексѣева Елиз. Ал. — Борисоглѣбскій, д. комит. Краснаго Креста.
Алексѣева М. И.—2 Мѣщанская, д. Демидова.
Алянчикова Анна Мих.—Поварская, д. Гиршъ.
Анастасова Анна Христоф.—Штатный, Пречист. полиц. д.
Андерсонъ Елиз. Ив.—Ст. Огородный, д. Тупицына.
Андреева О.П.—Дѣвкинъ, д.Кокушкиной.
Аникина М. С.—1-й Новый,д.Пелевина.
Анучкова Люб. Ад.—Якиман. ч., Новоогородный, д. Турчанинова.
Аристова Н. В.—Ст. Басманная, д. Биркель.
Арнгольдъ О. А.—Добрая слободка, д. Меркулова.
Арнольдъ Анна Еф.—Б. Спасская, д. Карновичъ.
Архангельская Алдра Вас.—Машковъ, д. Никитина.
Афанасьева Е. Е.—Бутырская, д. Бочаровой.
Ашакъ Елиз. Викт. — Шаболовка, д. Ашакъ.
Багриновская Анна Алдр., двор.—3-й Зачатьевскій, д. насл. Алексѣевыхъ.
Бадьева Е. И.—Черногрязская-Садовая, д. Город. училища.
Базилинская З. С.—Крестовоздвиженскій, д. Лисснеръ.
Баранова Евдок. Мих.—М. Бронная, д. Руслова.
Баркова Юл. Андр.—Кречетниковскій, д. Сафонова. Тлф. 2407.
Баршевская А. И.—Земляной валъ, д. Медвѣдева.
Батіевская Евд. Ник. — Воронцовская, д. Власова.
Батунина Мар. Аф.—Токмаковъ, д.Шинкуловой.
Бекетова Мар. Мих.—Драчевка, д. Шелудякова.
Бекетова-Макѣева Нат. Мих.—Нѣмецкая, д. Шабунина.
Берданосова Елиз. Никит.—Плющиха, д. Антонова.
Бибикова Зин. Плат., двор.—Н. Божедомская, д. Маріинской бол.
Благонравова М. К.—Красносельская, д. Свѣшниковой.
Блажевичъ Анна Станисл.—Сухаревская-Садовая, д. Храпуновой.
Блейфертъ М.—Земляной валъ,д.Живаго.
Блохина Васса Матв.—3-й Зачатьевскій, д. Алексѣевыхъ.
Боброва Алдра Ив.—Смоленскій бул., д. Мишке.
Бове Соф. Влад.—Леонтьевскій, д. Ранцевой.
Богданова Анаст. Абр.—Хива, д. Синицына.
Боголѣпова Варв. Сем.—Б. Царицынская, д. моск. унив.
Боголѣпова Мар. Дм.—Швивая горка, зд. Яузской бол.
Богословская Ант. Ал. — Трубниковскій, д. Ланского.
Богословская Елиз. Ник.—Солянка,Воспитательный домъ.
Болотова Ева Ант.—Троицкая, д. Сафронова.
Борзенкова Евдок. Ив.—Долгоруковская, д. Петровской.
Борисова Анна Мих.—Пятн. ч., Никитская, соб. д.
Боссе Вильгельмина—Мясницк. ч., Георгіевскій, д. Мяздриковой.
Бостельманъ Карол. Алдр.—Яузск. ч., Введенскій, д. Грибова.
Ботъ Соф.Бор.—Б.Бронная, д.Базыкина.
Бочарова Е. Я.—Пустая.
Бояринова Анна Ант.—2-я Тверская-Ямская, д. Семеновой.
Бояринцева Мар. Ант.—Бутырская, д. Рожкова.
Бродская Е. А.—Срѣтенка, д. Малюшиныхъ.
Бруггеръ Луиза Роб.—Б. Бронная, д. Живаго.
Бруханская Викт. Ив.—Яузскій бул., д. Веденѣева.
Бублѣева Алдра Ив.—Пименовская, д. Сѣдова.
Будагіянцъ Антон. Конст.—Доброслободскій, д. Кириллова.
Будченко Екат. Агаф.—М. Бронная, д. Држевинскаго.
Булычева Елиз. Ив.—Б. Власьевскій, д. Стрижевскаго.
Бутырина М. Ф.—Уланскій, д. Красковскаго.
Бурнштейнъ Люб.Ник.—Смоленскій бул., д. Мишке.
Бушманъ Амалія Ив.—Б. Семеновская, д. Любарскаго. Бѣдн. безпл.
Бѣленькова Варв. Гавр., двор.—Пятницкая, д. Серпуховского м-ря.Пріемъ на дому.
Бѣлокурова Мар. Алдр.—Пятницкая, д. Гальманъ. Оспоприв. Пріемъ безпл.
Бѣляева Люб. Ал.—Смоленскій бул., д. Шнейдеръ.
Бѣляева Праск. Ив.—Селезневская, д. Шерупенкова.
Вальцъ Карол. Фридер.—Покровская, д. Оловянишникова.
Варгина Анна Ив.—Кулаковская наб., д. Привалова.
Варначева—Курбатовскій, д. Дубровской.
Варыханова Сераф. Ник.—Козицкій, д. кн. Горчакова.
Васильева Евдок. Ввс.—Бутырская, д. Бучумова.
Введенская Тат. Вас.—Воскресенскій, пр., д. Родіоновой.
Вейденбаумъ Екат. Фед.—Машковъ, д. Купріянова.
Вейсъ АннаНик.—Уланскій,д.Широнина.
Веретенникова Вѣра Ник.—Долгоруковская, д. Коровина.
Веретенникова Раиса Ник.—Долгоруковская, д. Коровина.
Веретенникова Олимп. Ив.—Долгоруковская, д. Коровина.
Виноградова А.—Краснопрудная, д. Финогенова.
Виноградова Екат.Ник.—Трехсвятительскій туп., д. Булгакова.
Вирязова Берта Ив.—Мерзляковскій, д. Гиршъ.
Вихертъ Анна Эд.—Стрѣлецкій, с. д.
Владимірова Феоф. Влад.—Тетеринскій, д. Красновыхъ.
Владиславлева Анна Ив.—Даевъ, д. СПБ. страх. о-ва.
Вознесенская Анна Мих.—Б. Серпуховка, д. Карповыхъ.
Вознесенская Е. С.—Гончарная, д. Касичкиной.
Войсятъ С. И.—Стрѣлецкій, д. Журавлева.
Волкова Алдра Пет.—Калужская, д. Никулиной.
Волкова Анаст. Дем. — Лужниковская, д. Четвертовой.
Волкова Анна Пет.—Вятская, д. Кузьмина.
Волкова Елиз. Вас.—1-я Мѣщанская, д. Лебедева.
Володина Ол. Ив.—3-я Мѣщанская, д. Подконскаго.
Воскресенская Анна Мих., вд. провиз.—Б. Полянка, д. Голиковой.
Воскресенская Елиз. Ал. — Кузнецкая, д. ц. св. Троицы въ Лужникахъ.
Вощинина А.—Дурной,д.Спиридоновыхъ.
Гаврилова А. А.—Безымянный, д. Зиновьева.
Гаврилова Августа Ген.—Петровка, д. насл. Кабанова.
Гаврилова Леонт. Ант.—Рог. ч., Воронцовская, д. Соколова.
Гартманъ Алдра Пет.—Ордынка, д.Житковыхъ.
Гартманъ Анна Ник.—Тихвинская, д. Дмитріевой.
Гассельбратъ В. Б.—Благовѣщенскій, д. Мартыновыхъ.
де-Гейффье Евг. Пет.—Мясницкая, зд. Мясницкой бол.
Георгіевская М.—Царицынская, д. Колобова и Грязнова.
Герасимова Евдок. Мих.—Арбатъ, д.Базыкиныхъ.
Гинсбургъ Екат. Пав.—Яузск. ч., Добрая слободка, д. Смирновыхъ.
Гиршбергъ Розалія Мих.—Калошинъ, д. Фельдштейнъ.
Глазунова Ол. Андр.—Машковъ, д. Меркулова.
Глущенко ж. ка.—Тверской бул., д. оберъ-полицеймейстера.
Головачева И. П.—Б. Вражскій, д. Румянцевой.
Головачева Мар. Пет.—Б. Трубный, д. Виноградова.
Голубева Мар. Серг.—Б. Царицынская, зд. университетск. клин.
Гольцманъ Карол. Степ.—Савеловскій, д. Алексѣевск. мон.
Голякова Глаф. Галакт.—Пятницкая, д. Зубова.
Гошъ Тат. Пет.—Нов. Кирочный, д. Чернышева.
Горбунова М. А.—Башиловская, д. Щеголева.
Городенская А. Ф.—М. Дорогомиловск., д. Кононова.

Граусманъ Викт. Адол.—Яузск. ч., Добрая слободка, д. Дурновой.

Григорьева Ант. Гр.—Газетный, д. Толмачева.

Григорьева К. І.—Шаболовка, д. Еремѣевой.

Григорьева Евдок. Мих.—Лефортовск. ч., Грязный, д. Смѣтлева.

Григорьева Мар. Алдр.—Поварская, д. Гиршъ.

Григорьева Н. Е.—1-я Мѣщанская, соб. д.

Гринбергъ Анна Григ.—Токмаковъ, д. Федотова.

Грищенко Агаф. Ник.--Гороховская, д. Петерманъ.

Грушецкая-Сухомлинова Мар. Іос.—Трехпрудный, д. Аксенова.

Гульшина Елиз. Никит.—Б. Алексѣевская, д. Николо-Угрѣшскаго мон.

Гурбанова Варв. Вас., двор.—Сущ. ч., Божедомскій, д. Кудрявцева.

Гурьева А. Н.—Никитскій бул., д. Преображенскихъ.

Гурьева Соф. Ник.—Патріаршіе пруды, д. Бекманъ.

Гусева А. Т.—М. Кисловскій, д. Якунчикова.

Дашкова Лид. Дм.—Садовая, Новинскій бул., д. Бакастова.

Делекторская Елиз. Пав.—3-й Гончарный, д. Хандрикова.

Денель Анна Ив.—Спиридоновскій, д. Юргенсонъ.

Діанова Д. А.—Б. Каменщики, д. Нѣмова.

Дмитріева Мар. Дм.—Прѣсн. ч., М. Тишинскій, д. Кузнецовой.

Дмитріева Н. Д.—Каланчевская, д. Богомоловой.

Дмитріева Соф. Вас.—Павловская, зд. бол. Имп. Павла І.

Доброва Елиз. Мих.—Арбатъ, д. Королева.

Добромыслова Екат. Вас.—Серебряническій, д. Зубкова.

Добрынина Ол. Мат.—Солянка, Воспитательный домъ.

Докучаева Екат. Вас.—Владиміро-Долгоруковская, д. Калинина, кв. № 78.

Долгинцева Елиз. Ник.—Яуз. ч., Введенскій, д. Тири.

Дювернуа Алдра Вас.—Скорняжный, д. Васьковой.

Дружинина М. В.—Арсеньевскій, д. Адріановыхъ.

Егорова Т. И.—Б. Спасская, д. Горячева.

Елистратова Елиз. Пав.—Пятницкая, д. Бабурина.

Еліазарьянъ Сонадухта Артем.—Арбатъ, д. Бургардтъ.

Епифанова Варв. Ил.—Бол. Калошинъ, д. Город. Управы.

Ермолаева—Тихвинскій, д. Сурначева.

Ефимова-Гусевичъ А. И.—Б. Демидовскій, д. Чернышовой.

Ефремова—М. Никитская, д. ц. Вознесенія.

Ешевская Алдра Степ.—Божениновскій, д., Богдановой.

Жидкова Мар. Кирил.—Садовая, Земляной валъ, д. Смирнова.

Жукова Мар. Ив.—Прѣсн. ч., Девятинскій, д. Братолюб. о-ва.

Забѣлина Евфрос. Савв.—Чухинскій, д. Побѣдоносцевой.

Зайкова Алдра Дм.—Мал. Царицынская, зд. Университетск. клин.

Зайкова Пелаг. Гавр.—Плющиха, женск. лѣчебн. Полилова.

Закина Е. И.—Никольская, д. Алексѣева.

Залкина Ц. М.--Елоховская, д. Карзинкиныхъ.

Занина К. И.—Б. Грузинская, д. Шитова.

Западнева—Мыльниковъ, д. Крумбюгель.

Запорожцева Алдра Ал. — Сущевская, д. Кротова.

Заусцинская Евфрос. Адол.--Переяславская, д. Вавилова.

Захарова Алдра Конст.—Казанскій, Якиманскій полиц. домъ.

Захарова Анна Коз.—Шаболовка, д. Городского Общ. Управл.

Захарова Е. Г.—Краснопрудная, д. Тюрина.

Звѣрева-Лопачева—Б. Серпуховская, д. Гурьевыхъ.

Зегеръ Ел. Карл.—Арбатъ, д. Шанявскаго.

Зельтинъ Алдра Ник.—Садовая-Сухаревская, д. Кирхгофъ.

Землянская Аф. Влад.—Мѣщ. ч., Старая слободка, д. Павлова.

Зернова Екат. Ал. — Мясницкій полицейскій домъ.

Зерчанинова Екат. Пав.—Павловская, д. бол. Имп. Павла І. Пріемъ отъ 11—1 ч. д. и отъ 6—6 ч. в.

Зиновьева Анна Зин.—Бол. Садовая, д. Щукина.

Зотова Мар. Сем.—Долгоруковская, д. Карелина.

Зуева Мар. Ив.—М. Толстовскій, д. Колесниковой.

Иванова Е. К.—Бол. Афанасьевскій, д. Борщова.

Иванова Мар. Алдр.—Нов. Басманная, зд. Басманной бол.

Иванова Над. Вас.--Гор. уч. Кривой, д. Бахрушина.

Иванова Праск. Лук.—Ильинская, д. Прокофьева.

Иванцова Ксен. Мих.—Просвирнинъ, д. Пичугина.

Игнатьева Вѣра Дм. — Долгоруковская, д. Широкова.

Иконникова Ол. Никан.—Б. Грузинская, д. Добролюбова.

Ильинская—Александровская, д. Архиповой.

Исаева Валент. Алдр.—Мясницкая, д. почтамта.

Іодко Тат. Як.—Солянка, Воспитательный домъ.

Казанская Юл. Вас.— Софійская наб., д. Шабатъ.

Калеснина Таисія Дан.—Бол. Толмачевскій, д. Протопопова.

Калліопина Мар. Як.—Сущ. ч., Сергіевскій, соб. д.

Калугина Мар. Андр.— Черногрязская, д. Борисова.

Карлштейнъ Эмилія Авг.—Колокольниковъ, д. Астахова.

Кастерская А. М.—Дурновскій, д. кн. Лобановой-Ростовской.

Каткова—Дурновъ, д. Тверского попеч.

Кафтанюкъ Н. М.—Шереметевскій, д. гр. Шереметева.

Качурина Мар. Сем.—Садовая-Спасская, д. Финляндскаго.

Кварцева М. Е.—Барабанный, д. Дюковской.

Кедрова Екат. Дм. — Левшинскій, д. Горбунова.

Кедрова Вѣра Ив.—Мясницкая, д. Мясн. Городск. бол.

Кесарева Людм. Ив., ж. кск.—Б. Козихинскій, д. Тихомировой.

Кеслеръ Адел. Фед.—Мясницкая, д. Беренштамъ.

Кеслеръ Елиз. Ром.—Мясницкая, д. Беренштамъ.

Кирилова Е. Ф.—Огородный, д. Овчинникова.

Кирхейсъ Анна А.—Уланскій, д. Малюшина.

Кирѣева Ольга Пет.—Хитровскій, Мясницкій полицейскій домъ.

Киселева Ант. Алдр.—Воронья, д. Волкова.

Киселева Елиз. Вас.—Б. Каменьщики, д. Печкина.

Ключарева Нат. Вас.—М. Казенный, Александровская бол.

Кноблохъ—Зацѣпская пл., д. Земновой.

Койранская П. Е.—Б. Ник. Песковскій, д. Грушка.

Колесова А Спиридоновка, д. Армянскихъ.

Коліо Соф. Конст. -- Сандуновскій, д. Кеппенъ.

Колотушевская Мар.—Даевъ, д. Боголюбова.

Колпакова Мар. Мих.—Пятницкая, д. Мещериныхъ.

Комарова Алдра Вас.—Долгоруковская д. Дмитревской.

Комарова Екат. Пет.—Солянка, Воспитательный домъ.

Комарова Ел. Пет.—Солянка, зд. Воспитательнаго дома.

Комарова Елиз. Пав.—Рогож. ч., Глухой, соб. д.

Комынина Марта Фед.—Столешниковъ, д. Корзинкина.

Корватовская Мар. Вас. — Новинскій бул., Проточный, д. Мануйлова.

Коробова Ол. Вас.—Шаболовка, д. Ангеровой.

Коровина М. Г.—Садовая-Тріумф., д. Муратова.

Коравко-Розанова — Спиридоновскій, д. Піявко.

Корыто Вѣра Пет.—3-й Знаменскій, Срѣтенскій полиц. домъ.

Косарь Алдра Вас.—Леонтьевскій, д. Кузнецовыхъ.

Кохарева Анна Тих.—Пречист. площ., соб. домъ.

Кротова Алдра Протас.—Б. Казенный, д. Астрова.

Кругликова О. А.—Ник.-Щеповскій, д. Колѣнцева.

Крылова М. Г.—Сухаревская площ., д. Элькиндъ.

Крылова Анна Конст.—Царицынскій, д. Гедеонова.

Куанъ Анна Андр.—Собачья площадка, д. Лубны-Герцыкъ.

Кувалдина Тат. Вас.—Николо-Ямская, д. Егорова.

Кудинова Варв. Ив.—4-я Мѣщанская, д. Богданова.
Кудрявцева Алдра Матв.—Н. Божедомская, зд. Маріинск. бол.
Кудрявцева Анис. Григ.—Тверской бул., д. С.-Петербургскаго страх. о-ва.
Кузьмина Аполлин. Ив.—М. Екатерининскій, соб. д.
Куликова Агнія Ник.—Уланскій, д. Широнина.
Купріянова А. Г.—Чухинскій, д. Сенаторова.
Курбатова-Попова Павла Фед.—Столовый, д. Савостьянова.
Куршинская Людм. Алдр.—Солянка, Воспитательный д.
Кутакова Екат. Ос.—Б. Никитская, д. Мамонтова.
Кухаръ Ел. Андр.—Налѣсный, д. Варокова.
Лаврова Мар. Ег.—Солянка, Воспитательный домъ.
Ладонъ Елиз. Як.—Машковъ, д. Никитина.
Ланкау Мар. Христ.—Каланчевская, д. Богомоловой.
Лапкова А. Д.—Проточный, д. Бакастова.
Ларикова Вѣра Алдр.—Долгоруковская, д. Субботина.
Лебедева Анна Мих.—Плющиха, д. Орлова.
Лебедева Елиз. Евгр.—Долгій, д. Ушакова.
Левина Варв. Сафр.—Остоженка, д. Хмѣленскаго.
Левинсонъ Е. З.—Срѣтенка, д. Малюшиныхъ.
Ледкова Алдра Пет.—Сивцевъ-Вражекъ, д. Коробова.
Ледковская Над. Андр.—Дѣвичье поле, зд. факульт. клиникъ.
Ленская М. А.—Цвѣтной бул., д. Малюшина.
Леонардова Елиз. Фед.—Армянскій, д. ц. Св. Николая.
Линденвальдъ П. И.—Б. Грузинская, д. Шамова.
Лихачева Вѣра Андр.—Сущ. ч., Трифоновскій туп., соб. д.
Лопачева Алдра Ампл.—Коровій валъ, д. Рапопортъ.
Лубоцкая—Лялинъ, д. Малюшиныхъ.
Лукина Вѣра Алдр.—Б. Царицынская, зд. Университетск. клин.
Лѣпковская Варв. Пет.—М. Бронная, д. Румянцева и Смирнова.
Любомудрова Екат. Викт.—Николо-Ямская, соб. д.
Лютова Алдра Ал.—Б. Серпуховская, д. Лицерова.
Мазингъ Альберт. Алдр.—Тверская, д. Скворцова.
Макарова Екат. Алдр.—Б. Строченовъ, д. Кононова.
Макѣева Варв. Мих.—Бабьегородскій, д. Талдыкиныхъ.
Макѣева Мар. Матв.—Арбатскій полиц. домъ.
Макѣева Нат. Мих.—Нѣмецкая, д. Чернышева.
Малиновская Варв. Вас.—Б. Дворянская, д. Холостова
Малофеева Мар. Ник.—Смирновскій, д. Орловыхъ.
Малышева Алдра Вас.—Ильинская, д. Кириллова.
Малышева П. Г.—Б. Рогожскій, д. Сусловой.
Мальцева Соф. Алдр.—Собачья площадка, д. Лубны-Герцыкъ.
Мамыкина Над. Як.—Солянка, Воспитательн. домъ.
Маннсина Лид. Вас.—Знаменка, д. Михалкова.
Марницъ Ек. Ник.—Н. Басманная, д. Гвоздева.
Мартынова Э. Н.—Зацѣпск. пл., д. Киржакова.
Маскевичъ В. З.—Долгоруковскій, д. Постниковой.
Матвѣева Екат. Пет.—Н. Божедомская, зд. Маріинск. бол.
Матвѣева Лидія Сем.—Плющиха, д. Подчиненова.
Матвѣева Люб. Вас.—Каланчевскій туп., д. Богомолова.
Мевесъ Соф. Дм.—Брестская, д. Кудрявцева.
Мельницкая Варв. Алдр.—Хам. ч., Долгій, д. Коромальди.
Мемнонова Мар. Сосип.—Петровка, д. Обидиной.
Меньщикова Малан. Іос.—М. Ордынка, д. ц. св. Николая.
Мидетъ Н. Л.—Вятская, домъ Мануйлова.
Милютина Праск. Ник.—Фурманный, д. Комаръ.
Минина Варв. Ант.—2 Мѣщанская, д. Григорьевыхъ.
Минке Варв. Ант.—Трифоновскій, домъ Семеновой.
Мироновичъ Ол. Вас.—1-й Волхонскій, д. Морозовой.
Миръ-Муминова Анаст. Іос.—2-я Мѣщанская, д. Полякова.
Митюшина Елиз. Алдр.—Красносельскій туп., д. Алексѣевск. мон.
Михайлова Алдра Мих.—Пименовская, д. Лапшина.
Михайлова Е. А.—Арбатъ, домъ Базыкина.
Михайлова Евг. Ив.—Петровка, д. насл. Кабанова.
Михайлова М. Н.—М. Дворянская, домъ Михайлова.
Михайлова Мар. Як.—Домниковская, д. Малюшина.
Мозгова Зин. Влад.—Стремянный, домъ Мартьянова.
Молошникова Соф. Ал. — Солянка, Воспитательн. домъ.
Морозова Анна Пав.—Краснопрудная, д. Гзовской.
Мочалова Алдра Ив.—Селезневская, д. Камневой.
Мрачковская Марцелія Ив.—Ильинская, д. Шустовой.
Муралова Соф. Иван.—Долгоруковская, д. Салтыкова.
Муранова Евдок. Ив.—Яковлевскій, соб. домъ.
Мурашева-Спейеръ Алдра Ив.—Садовая-Черногрязская, Яузскій полиц. домъ.
Нагаева Евд. Вас.—1-й Зачатіевскій, д. Медвѣдева.
Назарова Т. А.—Плющиха, д. Акимовой.
Нарцисова А. И.—Б. Серпуховская, д. Карпова.
Нахалова Алдра Ив.—4-й Грохольскій пер., д. Добычина
Нахимова—Вадковскій, д. Нахимова.
Неймаркъ Адел. Алдр.—Солянка, д. Россійскаго о-ва.

ПРІЮТЪ
врачебно-осмотрѣн. кормилицъ
АКУШЕРКИ
А. А. НЕЙМАРКЪ.
Солянка, д. 1-го Росс. Общ.

Нейфельдъ Рива Іосел.—Чухинскій, д. Марсовой.
Ней К. В.—Б. Спасо-Глинищевскій, д. Пуговкиной.
Некрасова Варв. Ал. — Смоленскій бул., д. Шнейдеръ.
Некрасова Екат. Мих.—Мясницкая. д. Мясн. Город. бол.
Некрасова Матр. Дм.—уг. Дурного и Вокзалькаго, д Спиридоновыхъ.
Нецвѣтаева Анаст. Фед.—Сорокоумовскій, д. Окороковой.
Нечаева О. Ф.—Покровская. д. Бутюгиной.
Нечаева Соф. Мих.—Садовническая, д. Смирновой.
Никитина Е. С.—Б. Грузинская, д. Финогенова.
Никитина П. П.—Б. Серпуховская, д. Иванова.
Никифорова Олимп. Алдр.—М. Бронная, д. Гирцъ.
Николаева Анна Ник.—Палиха, д. Шугаевой.
Николаенко Над. Дм.—Б. Власьев,. д. Стрижевскаго.
Никольская Зин. Ив. — Александровская, д. Калинина.
Новикова Екат. Ив.—3-я Мѣщанская, д. Тимофеевскаго.
Новосельская Екат. Ив.—Б. Никитская, д. Эггерсъ.
Обидина Вѣра Мих.—1-й Зачатіевскій, д. Шеръ.
Оленева Соф. Ник.—3-я Мѣщанская, Мѣщанскій полиц. домъ.
Олихова С. А.—1-й Новый, д. Герасимовыхъ.
Орлова Над. Ал. — Домниковская, д. Глазунова.
Орлова Над. Сем.—М. Успенскій, д. Торопова.
Осипова Ол. Никит.—Б. Вокзальный, д. Спиридоновыхъ.
Остапчукъ П. Н.—Б. Переведеновка, д. Дисленъ.
Павлинова А. А.—Трубниковскій, д. ц. Рождества.
Павлова Ел. Павл.—Мѣщ. ч., Н. Проектированный, д. Прохорова.
Павлова Мар. Филип.—Мясницкая, д. Виноградовой.
Пампо Нат. Сем.—Долгоруковская, д. Дреземейеръ.
Панкратьева М. А.—Семеновская, д. Шульгина.
Паули-Толейкисъ Е. Ф.—Б. Дорогомиловская, д. Розанова.
Пеймеринъ Е. М.—М. Златоустинскій, д. Гиршъ.

Пенгальфельдъ Мар. Христіан.—Сивцевъ-Вражекъ, д. Смирнова.

Перегудова П. М.—Сорокоумовскій, д. Окороковой.

Пестова Е. Я.—М. Бронная, д. Гиршъ.

Петерсонъ Алдра Нест.—Тверская, д. Маттейсенъ.

Петрова А.—Б. Полянка, д. Голиковой.

Петрова Алдра Ег.—Преч. ч., Никольскій, д. Алексѣева.

Петрова Алдра Пав.—Петровка, д. насл. Кабанова.

Петрова Мар. Фед.—Солянка, Воспитательный домъ.

Петрова Ольга Дм.—Николо-Ямская, Рогожскій полиц. домъ.

Петрова-Юдина Алдра Пет.—Добрая слободка, д. Морозовой.

Петрученко А. Н.—Б. Сергіевскій, д. Макѣевыхъ.

Пилипенко Трифена Ал.—Тверская, д. Маттейсенъ.

Писаревская Варв. Сил.—М. Спасская, д. Зениной.

Писаревская Ольга Ил.—Хам. ч., Благовѣщенскій. д. Мартынова.

Піотровская Мат. Эмерик.—Николо-Ямская, Рогожск. полиц. домъ.

Побѣдинская Анна Ник.—Собачья площадка, лѣчебн. кн. Долгорукаго.

Погожева А.М.—Орловскій,д.Соловьева.

Погорѣльцева Анна Андр.—Болотная пл., д. Бахрушина.

Подпласская А. Я.—М. Бронная, д. Гиршъ.

Пожарская Екат. Степ.—Спасо-Глинищевскій, д. Имп. человѣколюб. о-ва.

Полетаева Алдра Клавд.—Сорокосвятская, д. Копѣйкиной.

Полтавцева Мар. Конст.—Просвирнинъ, д. Пичугина.

Полторацкая Лид. Конст.—Кирочный, Лефортовскій полиц. домъ.

Полякова Мар. Марк.—Голицынская бол.

Померанцева—Б. Прѣсня, д. Требоганова.

Пономарева Алдра Ив.—Троицкая, д. Глюкъ.

Пономарева Анна Пав.—Кудринская, Прѣсненскій полиц. домъ.

Пономарева Мар.Мих.—Фроловскій тун., д. О-ва Ряз.-Уральск. ж. д.

Попова Мар. Ил.—Срѣт. ч., 2-й Знаменскій, д. Поносова.

Попова О. А.—Арбатъ, д. О-ва русск. врачей.

Попова Соф. Сем.—Мясницкая, д. Щетининыхъ.

Попова-Курбатова Павла Фед.—Столовый, д. Савостьянова.

Поповичъ Людм. Мих.—Сущевская, д. Львовой.

Поспѣлова Анна Ник.—Б. Серпуховская, д. о-ва Купеч. приказч.

Почекуева—Земляной валъ, д. Пантелѣева.

Прозорова Елиз. Пав.—1-й Новый, д. Садомова.

Прокливитанова Е. П.—2 Мѣщанская, д. де-Норманъ.

Протасова Мар. Ник.—М. Андроніевская, д. Ярцева.

Прохорова Соф. Ал. — Хамовническій плацъ, Хамовническій полиц. домъ.

Прудникова Е. П.—Ст. Басманная, д. Кудрявцева.

Прыгова Варв. Ив.—Садовая-Каретная, д. Брюховой.

Пучкова Н. А. Бутырскій пр., д. Домоградзскаго.

Пшенникова Е. В.—Семеновская, д. Колпакова.

Рейнсдорфъ Варв. Пет.—Тверская, д. Коровина, мебл. комн.

Риго Нат. Мих.—Божедомскій, д. Брюховой.

Рихтеръ Берта Теод.—Милютинскій, д. Арбатской.

Ришардъ Мар. Ал. — Пятницкая, д. Ежова.

Рождественская Матильда Андр.—М. Лубянка, д. Россійск. страхового о-ва.

Рождественская Ольга Ром.—Садовая, Землян. валъ, д. Ипатовой.

Руднева Раиса Ал. — Петербургское шоссе, д. Яковлева.

Ручкина Евдок. Ив.—Глухаревскій, д. Финляндскаго.

Рыбакова Глаф. Алдр.—Гороховскій, д. Гаврилова.

Рюмина Алдра Ив.—Преч. ч., Денежный, д. насл. Суханова.

Сабанина Лид. Вас.—Сухаревская площ., Страннопр. домъ гр. Шереметева.

Савкова Ек. Алдр.—Даевъ, д. С.-ПБ. страх. о-ва.

Савостьянова—Рогожскій полиц. домъ.

Садокова Варв. Ник.—Каланчевская, д. Богомоловой.

Садокова Ол. Вас.—Б. Переведеновская, д. Андреева.

Самохотина Люб. Гавр.—Трубниковскій, д кн. Чегодаевой. Постоянн. ночн. и денн. дежурство акуш.

Сараджева—Лаврентьевская, д. Кудряшева.

Сафонова Ант. Евгр.—Хам. ч., Долгій, д. Ушакова.

Сахарова Клавд. Ив.—Тверской бул., д. Кириковой.

Свищева Мар. Сафр.—Машковъ, д. Купріанова.

Севастьянова Алдра Ник.—Рогожскій полиц. домъ.

Семенова Анна Валер.—Подколокольный, д. Моск. Попеч. о бѣдн. комитета.

Семенова Е. И.—Б. Полянка, д. Соловьева.

Семенова Е. П.—М. Лубянка, д. страх. о-ва «Россія».

Семенова Нат. Валер.—Яузскій бул., д. Моск. Попеч. о бѣдн. комитета.

Сергѣенко Евдок. Ник.—Арбат. ч., Богословскій, д. Юдина.

Серебрякова Зин. Конст.—Воскресенскій пр., д. Воскресенск. мужск. мон.

Симбирская Е. Д.—2-я Сокольничья, д. Ширяевой.

Синайская В. Д.—Александровская, д. Шерупенкова.

Синельникова Анна Пет. — Плющиха, д. Ангирасъ.

Синицына Клавд. Вас.—1-й Коровій, д. Кузнецовой.

Синицына Над. Ив.—3-я Мѣщанская, д. бар. де-Норманъ.

Скворцова Мар. Пет.—Дѣвкинъ, д. Телѣгина.

Смирнова Мар. Сем.—Хам. ч., Ружейный, д. Липпиніъ.

Смирнова Ол.Ал., Покровскія вор., д. 4-й мужской гимназ., ежедн. съ 10—4 ч. дня, кромѣ праздниковъ.

Смирнова Сераф. Пет.—уг. Вятской и Бутырской, д. Ивановой.

Соболева Алдра Сем.—4-я Мѣщанская, д. Шашкина.

Соболева М., Космодаміанскій, д. Егорова.

Соколова А. А.—Б. Тишинскій, д. Попова.

Соколова Тат. Григ.—Швивая горка, д. Борисовой и Сушкиной.

Сокольская Алдра Вас., фельдш.—Сумниковъ, д. Родіонова.

Соловьева А. Д. Садов.-Спасская, д. Давыдовой.

Соловьева Мар. Андр. — Ипатьевскій, Городской полиц. д.

Спасская Елиз. Пет.—Пальчиковъ, д. Широкогорова.

Спейеръ А. И., Садов.-Черногрязск., Яузскій полиц. домъ.

Спиридонова Ел. Льв.—Басм. полиц. д.

Станевичъ-Піотровская Матильда Эмер.—Николо-Ямская, Рогожск. полиц.д.

Стаханова Алдра Алдр.—Б. Садовая, д. Орловыхъ.

Степанова Дар. Дм.—Барашевскій, д. Петрова.

Степанова Елиз. Арх.—Рогожск. полиц. домъ.

Столповская Мар. Ад.—Крестовоздвиженскій, д. Лисснеръ.

Строганова К. А.—Арбатъ, д. цер. Св. Троицы.

Строганова—Тихвинскій, д. Гиршъ.

Суворова Ульяна Федот.—Хам. ч., Проектированный, д. Ершовой.

Сулева Мар. Фед.—Калужская, 1-я Городская бол.

Сухомлинова Мар. Іос.—Трехпрудный, д. Плетникова.

Сушкина Варв. Пав.—Валовая, д. Зуйковой.

Сѣрикова А. И.—Хапиловская, д. Горячева.

Сѣрикова Нат. Андр.—2-я Сокольничья, соб. домъ.

Такса Юл. Мих. Николо-Ямская, д. Барсовой.

Тарбѣева Алдра Ив.—Долгоруковская, д. Курникова.

Телешова Ан. Конст.—Введенскій, д. Вонзблейнъ.

Теплова А. Ф.—Воронья, д. Волкова.

Терихова Екат. Петр.—Прѣсн. ч., Средн. Тишинскій, д. Вавилкиной.

Терихова Н. А.—2-я Сокольничья, д. Сѣриковой.

Тимофеева Евдок. Як.—Спиридоновская, д. Армянскихъ.

Титенко Варв. Ив., вд. сс.—Оружейный, д. Ростиславовой.

Тиханова Ф. А.—Б. Прѣсня, д. Смирновой.

Тихомірова.—Садовая, д. Орловыхъ.
Тихонова Ольга Ив.—Бол. Бронная, д. Курникова.
Тоблеръ А. Н.—Б. Палашевскій, д. Шапошниковой.
Токарева Зин. Як.—Калужская, зданіе Голицынской больн.
Толбузина М. А.—Глинищевскій, д. Бахрушиныхъ.
Торжешевская Мар. Ад.—Плющиха, д. Бартеневыхъ.
Треверъ Алдра Фед.—Хива, д. Волкова.
Трофимова К. Н.—Бол. Грузинская, д. Быкова.
Тумская Варв. Леонт.—4-я Тверская-Ямская, д. Заводова.
Турчанинова Варв. Ив.—Остоженка, д. Домовлад. Т-ва.
Тяпугина-Шрейдеръ — Оспоприв. кабинетъ. Поварская, д. Гиршъ.
Успенская Алдра Ник.—Сивцевъ-Вражекъ, д. Журавлева.
Ушенина Екат. Ник.—Колокольниковъ, д. Малюшина.
Фарбштейнъ Эстра Мехел.—3-я Мѣщанская, д. Ивановой.
Федорова Люб. Гавр.—Садовая-Кудринская, д. Смирнова и Румянцева.
Федотова Соф. Алдр.—Кулаковская наб., д. Чекалина.
Филатова Мар. Андр.—Сущевскій полиц. домъ.
Филиппова М. М.—Б. Демидовскій, д. Чернышевой.
Филонова Нат. Дм.—Солянка, Воспитат. домъ.
Фіотте Мар. Серг.—Рождественка, д. Прибыловой.
Флерова Елиз. Степ.—Мясн. ч., Петропавловскій, д. ц. свв. Петра и Павла.
Фомина А. Е.—Ильинская, д. Биркель.
Францева Людм. Вас.—Б. Прѣсненская, д. Ульянова.
Фрожинская Мар. Мих.—Прѣсн. ч., Ильинская, д. Андреевой.
Хабарова Н. Ф.—Серпуховское шоссе, д. Самойловой.
Ханелесъ Х. Г.—Б. Патріаршій, д. Михайлова.
Ханыкова Ел. Ад.—уг. Стрѣлецкаго и Лукова, д. Журавлева.
Хлѣбникова Е. И.—Докучаевъ, д. Садовниковой.
Хлѣбникова—М. Бронная, д. Смирновскаго.
Хлѣбникова—Протопоповскій, д. Финогенова.
Хрущева Вѣра Арк.—Яуз. ч., Добрая Слободка, д. Василева.
Худолѣева—Зацѣпская пл., д. Зеленовой.
Цвѣткова Екат. Ал.—Б. Вражскій, д. Щербатова-Нефедовичъ.
Цвѣткова—Пуговишниковъ, д. Касаткиной.
Церунова Варв. Игн.—Сущ. ч., Рождественская, д. Троицкаго.
Цѣнина Мар. Дм.—Собачья площ., д. Романовской.
Чекалова.—Лавровъ, д. Орлова.
Червинская Ант. Евг.—Страстной бул., д. Ново-Екатер. больн.
Черныхъ Екат. Фед.—1-я Мѣщанская, д. Морозовой.
Чернышева Ольга Ос.—Солянка, Воспитательный домъ.
Чижова Н. П.—Теплый, д. Ильинскаго.
Чиликина Евг. Созонт.—Остоженка, зд. Коммерческ. учил.
Чистоклѣтова Алдра Ник.—Б. Царицынская, зд. университетск. клин.
Чувалова Нина Георг.—Поварская, д. Нарышкиной.
Чупина Алдра Алдр.—Поварская, д. Нарышкиной.
Шаповалова Л. А.—2-я Тверская-Ямская, д. Ушаковой.
Шапошникова Анф. Филип.—Сущ. ч., Новопроектированный, д. Ристори.
Шатрова Нат. Серг.—М. Бронная, д. Гиршъ.
Шаубъ С. А.—Срѣтенка, д. Малюшина.
Шевченко Ел. Вакх.—Воронцовская, д. Дамск. попеч. о бѣдн.
Шемякина Анна Герас.—Преч. ч., Никольскій, д. Деннетъ.
Шимановская Анаст. Серг.—Н. Божедомская, д. Маріинск. больн.
Шимко Евдок. Конст.—Капельскій, д. Степанова.
Шнейдеръ Екат. Карл.—Курбатовскій, д. Демидова.
Шопель Анаст. Кирилл.—3-я Мѣщанская, д. Чулкова.
Шпринцъ Рахиль Абр.—Козицкій, д. кн. Горчакова.
Шпринцъ С. А.—Страстной бул., д. кн. Горчакова
Шутова Ан. Мих.—Б. Трубный, д. Косолапкина.
Щедрина Ел. Алдр.—Н. Божедомка, зд. Маріинск. больн.
Щедрова Анна Ал. — Садовая, Новинскій бул., д. Котлярева.
Щербакова-Носкова Р. И.—Б. Рогожскій, д. Колесова.
Экъ Юлія Як.—Срѣтенскій бул., д. Юрасовой.
Эльманъ Тереза Март.—Переяславская, д. Матюхина.
Эпштейнъ Ел. Дм.—Солянка, Воспитательный домъ.
Югелевичъ-Залиненко.—Спасо-Песковскій, д. Чулкова.
Якимова Ф. И.—Б. Сергіевскій, д. Сорокина.
Яковенко Мар. Як.—Луковъ, д. 6.
Яковлева Анна Ал.—Лялинъ, д. Милютиныхъ.
Яновлева Ол. Пет.—2-й Николо-Песковскій, д. Померанцевой.
Яковлевская Нат. Андр.—Пречист. полицейскій домъ.
Ялозо Лидія Алдр.—Стромынка, д. Бахрушинской больн.
Яминская Ольга Вас.—Садовая-Сухаревская, д. Кирхгофъ.
Ярославцева А.—Александровскій, домъ Одинцова.
Ярославцева Анна Вас.—Сокольничья слободка, соб. домъ.

Массажисты:

Александрова Полина Мих., п. гр.—Б. Полянка, д. Кирстенъ.
Аникѣева С. В.—Продольный, д. Баскакова.
Арнгольдъ О. А.—Добрая Слободка, домъ Меркулова.
Багряновская Анна Алдр., двор.—3-й Зачатіевскій, домъ насл. Алексѣевыхъ.
Баліева Ія Васил.—Мясницкая, домъ музея.
Баркова Ол. Вас.—Б. Тверская-Ямская, д. Смирнова.
Бетгеръ Эрн.—Яуз. ч., Введенскій, домъ Такке.
Бибикова Зин. Плат.—Н. Божедомская, д. Маріинской бол.
Боброва Алдра Ив.—Смоленскій бульв., д. Мишке.
Богатый Е. М.—Остоженка, домъ Челищева.
Боголюбова Анаст. Андр.—Швивая горка, зд. Яузской бол.
Ботъ Сара Бор.—Бол. Бронная, домъ Базыкина.
Бочковская Ел. Влад.—Б. Молчановка, д. Херсонской.
Бродская Е. А.—Срѣтенка, д. Малюшиныхъ.
Бубенцова Е. Е.—Остоженка, д. Меркуловой.
Бухбиндеръ Алдръ Степ.—Прѣсн. час., Курбатовскій, с. д.
Бѣлевская Ю. А.—Староконюшенный, д. Голеновской.
Бѣленькова Варв. Гаврил., дворян.—Пятницкій, домъ Грачевой и Зыбиной.
Вегеліусъ Леннартъ—Лялинъ, домъ Дитрихъ.
Вильгельминова Мар. Ал. — Рождественскій бульваръ, домъ Шелагина.
Виноградова Ол. Ив.—Николо-Ямская, д. Александрова.
Виноградова Э. У.—Дегтярный, д. Деляновой.
Войсятъ С. И.—Стрѣлецкій, д. Журавлева.
Вульфсонъ Соф. Сем.—Гороховскій, д. Паншиной.
Вульфсонъ Эм. Сем.—Гороховскій, домъ Паншиной.
Гаврилова Леонт. Ант.—Рог. ч., Воронцовская, д. Соколова.
Гольдштейнъ Соф. Влад.—Арбатъ, д. Ромейко.
Гортинская Клавд. Серг.—Криво-Никольскій, д. Обтяжновой.
Григорьева Мар. Алдр., двор.—Поварская, д. Гиршъ.
Гуревичъ Т. А.—Б. Козловскій, д. Куманина.
Депре Анна Ник.—Б. Дмитровка, домъ Востряковыхъ.
Дистерло Анна Ив.—Чудовская, д. Галдина.
Добкевичъ М. Н.—Даевъ, д. СПБ. Стр. О-ва.
Добровольская Е. К.—Настасьинскій, д. Скворцова.
Докучаева Екат. Вас.—Владиміро-Долгоруковская, д. Калинина.

Доломанова—Мѣщ. ч., Серединскій, зд. артиллер. управл.
Дьячкова Ек. Вас.—Аптекарскій, д. Никулина.
Евсѣевъ Ал. Ив.—Зацѣпа, женское коммерч. учил., тлф. 3206.
Елизарова Екат. Мих.—Екатерининская. д. Боковой.
Еліазарьянсъ Сенадухта Артем.—Арбатъ, д. Бургардтъ.
Жаботинская, фельдшерица.—М. Брон., д. Гиршъ.
Жарова А. А.—Б. Бронная, д. Епинатьева.
Зальцфишъ Мар. Ник.—Леонтьевскій, д. Полякока.
Зауеръ С. И.—Садовая, домъ Орловыхъ.
Захаровъ Конст. Конст.—М. Никитская, д. Патрикѣевой.
Звигуль—Страстной бульваръ, домъ Редлихъ.
Зерчанинова Екат. Пав.—Павловская, д. бол. Имп. Пав.
Зибенманъ Марг. Терент.—Срѣтен. ч., Успенскій, д. Шиловой.
Зотова Ксен. Сем.—Долгоруковская, д. Карелина.
Иванцова Кс. Мих.—Просвирнинъ, д. Пичугина.
Игнатьева Вѣра Пав.—Остоженка, мебл. комн. Челищева.
Икова Е. А.—Кудринская, домъ Эйлеръ.
Иконникова Тат. Евстаф.—Б. Спасская, д. Мажариной.
Ильинская Кап. Пет.—Лужниковская, д. ц. Николая.
Иноземцева Е. А.—Арб. ч., Богословскій, д. Серебряковой.
Кажданъ Екат. Алдр.—Спиридоновская, д. Армянскихъ.
Казанская Анаст. Влад.—Б. Каменщики, д. Печкина.
Калемина Таис. Дан.—Б. Толмачевскій, д. Протопопова.
Калошина С. А.—Тріумфальная-Садовая, д. Коровкина.
Калугина О. Е.—Черногрязская-Садовая, д. Борисова.
Каневскій Алдръ Ник.—Щипокъ, здан. Александровской больн. Моск. Куп. О-ва.
Кичеева Н. И.—Арб. ч., Богословскій, д. Серебрякова.
Конертъ Амелія Апол.—у Красн. вор., д. Дворянства.
Корочанская Лид. Владисл.—Бол. Тверская-Ямская, д. Энгельгардтъ.
Коссовъ И. Д.—Бол. Спасская, домъ Яковлева.
Крафтъ Берта Авг.—Бутырскій пр., д. Гаевскаго.
Кривская А. Н.—Тверская, домъ Коровиной.
Кудрявцева-Григорьева Анис. Григ.—Тверской бульв., д. С.-Петербургскаго Страх. О-ва.
Курбатова Алдра Пет.—Б. Панская, д. Салмановой
Курбатова-Попова Павла Фед.—Столовый, д. Савостьянова.
Ладевигъ Екат. Фед.—Лубянскій пр., д. Красовскаго.
Ладонъ Э. Я.—у Покровскихъ вор., д. Бабушкина.
Лапина Над. Вас.—Воскресенскій пр., д. Гоголина.
Левинсонъ Е. З.—Срѣтенка, д. Малюшиныхъ.
Левитанъ Веніам. Исаак.—Леонтьевскій, д. Шкоттъ.
Леоновъ Алдръ Фед.—Петровскій бул., д. Ренквистъ.
Линдстремъ Францъ Ив.—Б. Гнѣздниковскій, д. Спиридонова. Массажн. и гимн. завед.
Линдстремъ Эмилія.—Б. Путинковскій, д. Васильевой-Шиловской.
Линдстремъ Эрикъ Ил.—М. Дмитровка, д. Васильевой-Шиловской. Ежедн. отъ 10—2 ч. д.
Литуринъ Э. Б.—Б. Дмитровка, мебл. комн. «Тулонъ».
Лѣпковская Варв. Петр.—Мал. Бронная, домъ Румянцева и Смирнова.
Мажарина Стеф. Андр.—Б. Спасская, соб. домъ.
Мазингъ Альбертъ Алдр.—Тверская, д. Скворцова.
Малышева Алдра Вас.—Ильинская, домъ Кириллова.
Маркова—Садовая-Новинскій бул., домъ Князевой.
Матвѣевъ С. М.—Срѣтенка, д. Малюшиныхъ.
Мельникова М. А.—Садовая, домъ Орловыхъ.
Миронова Праск. Ив.—М. Мартыновскій, д. Вороновой.
Михайлова Евг. Ив.—Петровка, домъ насл. Кабанова.
Мишина Варв. Вас.—Бол. Кисловскій, мебл. комн. Колокольцевой.
Мозгова Зин. Влад.—Стремянный, домъ Мартьянова.
Муратова Евг. Алдр., двор.—Бурбатовскій, д. Дубровской. Врачебн. гимн.
Мяздрикова Алдра Пет.—Б. Рогожскій, д. Карпова.
Наумова Мар. Як.—Плетешковскій, д. Голубевой.
Ней К. В.—Б. Спасоглинищевскій, д. Пуговкиной.
Нейфельдъ Соф. Ив.—М. Бронная, д. Румянцева.
Никитинъ Вас. Ив.—Долгоруковская, д. Субботина.
Нильсонъ Пет. Аким.—М. Гнѣздниковскій, д. Спиридонова.
Орлова Алдра Евдок.—М. Арбатецкая, д. Звѣревой.
Панкратьева М. А.—Семеновская, домъ Шульгина.
Пастеръ Ел. Карл.—Даевъ, домъ Челнокова.
Пеймеринъ—М. Златоустинскій, домъ Гиршъ.
Пеньковская Нат. Плат., двор.—Поварская, д. призрѣнія Казакова.
Петрова Нат. Петр.—Владиміро-Долгоруковская, д. Кулагина.
Петрова-Соминская Ол. Ив.—Александровская, д. Рязанцева.
Попова-Курбатова Павла Фед.—Столовый, д. Савостьянова.
Преображенская Неон. Степ.—Тверской бул., д. Кириковой.
Протцъ-Вакано Баріэтта Эд.—Новинскій бул., д. Шанявскаго.
Раупертъ Авг.—Яуз. ч., Дегтярный, д. Сарафанова.
Рейеръ Ел. Петр.—Б. Лубянка, мебл. комн. «Бель-Вю».
Ремизовъ М. М.—Знаменка, с. д.
Рихтеръ Берта Теод.—Милютинскій, д. Арбатской.
Розенфельдтъ Я. И.—Коровій валъ, д. Бѣлоусова.
Семенова Анна Валер.—Яузскій бульв., д. Человѣколюб. О-ва.
Семенова А. Г.—Сокольничье шоссе, д. Гвоздева.
Семенова Екат. Ив.—Б. Дмитровка, д. Пупышевой.
Семчуровъ Тим. Ил.—Мясной, домъ Егорова.
Сибенманъ Ф. А.—М. Дмитровка, домъ Влахернск. мон.
Сливовская С. Л.—Леонтьевскій, домъ Кузнецова.
Смѣкаловъ—Вас. Ник., Кокоревск. подв.
Соколова М. Ф.—Смоленскій бульв., д. Мишке.
Соловьева Елиз. Филипп.—Срѣт. час., Б. Спасскій, д. ц. Спаса.
Стемпневская Елиз. Конст.—Б. Татарская, д. Исаковыхъ.
Степанова О. А.—Гусятниковъ, д. Виноградовой.
Страхова Нат. Филип. Остоженка, домъ цер. Успенія.
Судакова А.—Арбатъ, д. Гауманъ.
Сушкина Варв. Пав.—Валовая, д. Зуйковой.
Сырельщикова Сераф. Вас.—Садовническая, д. насл. Смирнова.
Талбузина Мар. Ал. — Козицкій, д кн. Горчакова. Тлф. 2955.
Тальянцева Соф. Петр.—Преч. части, Гагаринскій, домъ Паренаго. Врачебн. гимн.
Тихоновъ Серг. Вас.—Калужская, д. 1-й Городской больн.
Толейкисъ М. Х.—Б. Дорогомиловская, д. Розанова.
Турчанинова Варв. Ив.—Остоженка, д. Домовлад. Т-ва.
Тюрина Марфа Ив.—Верхне-Прудовая, д. Музиль.
Фаворская Мар. Дм., двор.—Криво-Арбатскій, д. Магеровской.
Файденгъ Влад. Фед.—Б. Дмитровка, д. Бахрушина.
Федорова В. Н.—Садовая, д. Череповскихъ.
Фивейскій Серг. Павл.—Несвижскій, д. Козленко.
Фіотте Мар. Серг.—Рождественка, домъ Прибыловой.
Форнасенкова М. П.—Николо-Ямская, д. Давыдова.
Фрелихъ Екат. Георг.—Леонтьевскій, д. Раузеръ.
Хальбергъ Г. О.—Роушскій, домъ Давыдовой.
Ханыкова Ел. Ад.—уг. Лукова и Стрѣлецкаго, д. Журавлева.
Химандеръ Эмиль Ив.—Б. Гнѣздниковскій, д. Богданова.
Червинская Ант. Евг.—Страстной бул., д. Ново-Екатерин. бол.

Шариковъ Петръ Григ.—Сокольничье поле, д. бр. Суздальскихъ.

Шелихова Е. Д.—Юшковъ, домъ Страх. Об-ва «Россія».

Шимановская Анаст. Серг.—Н. Божедомская, д. Маріинской больн.

Шимраевская Н. М.—Водоотводная, д. Привалова.

Шмиттъ Л. В.—Смоленскій бульв., домъ Шнейдеръ.

Шне Влад. Эд.—Мясницк. ч., Юшковъ, д. Валерьяновой. Врачебн. гимнаст.

Шотинъ Петръ Яков.—Поварская, домъ Гиршъ.

Шутова Ан. Мих.—Б. Трубный, домъ Косолапкина.

Эльманъ Тереза Март.—Переяславская, д. Матюхина.

Юнгъ Шарл. Эрн.—Крестовоздвиженскій, д. Лисснеръ.

Якобсонъ Эрн. Адол.—у Мясницкихъ воротъ, домъ Баскакина. Врачебн. гимн.

Яковенко Соф. Мих., ж. прис. пов.—3-й Ушаковскій, д. Ансерова.

Яковлева Ол. Петр.—2-й М. Николо-Песковскій, д. Померанцевой.

Ветеринары.

Амелинъ Влад. Ив., нс.—Ст. Басманная, д. Шерупенкова.

Апанасовъ Пет. Вас., сс.—Б. Конюшки, д. Арбатскаго.

Арндтъ Евг. Карл., кс., маг. ветер.—Покровка, д. Сиротинина. Пріемъ отъ 1—3 ч. д.

Ахрамовичъ Францъ Як., кс.—Петровка, д. 23, Кабанова. Пріемъ отъ 9—12 ч. у. и отъ 4—5 ч. д.

Бардуковъ Ник. Як.—Всеволожскій, д. Федотова. Пріемъ отъ 8—10 ч. у. и 4—6 ч. в.

Бойе Георг. Карл., сс.—Плющиха, д. Братолюб. о-ва.

Ботъ Гуго Дм., нс.—Ермолаевскій, д. Суховой.

Вагановъ Серг. Вас., сс., маг. ветер.—М. Бронная, д. Гиршъ. Инфекціон., глазн. и копытн. бол.

Виленцъ Густ. Герм.—Ср. Прѣсненская, д. Гвоздевой.

Вихерскій Алдръ Викент.—Калитниковское кладб., д. городск. боенъ.

Войтякъ Ив. Ферд.—Преч. ч., Сѣнной пр., д. Нѣмчинова.

Воловъ Левъ Нах.—Садовая-Тріумфальная, д. Муратова. Пріемъ отъ 5--6 час. в.; въ лѣчебницѣ о-ва покров. жив. отъ 8—12 ч. д. и отъ 6—8 ч. в.

Гавриловъ Серг. Гавр., нс.—Н. Божедомская, Маріинская больн. Пріемъ отъ 8—10 ч. у.

Гуринъ Гавр. Ив.—Петровско-Разумовское, Новое шоссе, д. 5, Ферма.

Завьяловъ Влад. Ник.—Яковлевскій, д. Маслова.

Зеленинъ Ник. Вас.—Калитниковское кладб., д. городск. боенъ.

Зубаревъ Мих. Ник., нс.—Покровка, д. Титова.

Ивановъ Алдръ Юліан.—Палиха, д. Понтигаіо.

Иловайскій Пет. Маркел.—Смоленскій бул., д. Мишке.

Итсковичъ Зин. Ил., маг. ветер.—Тверская, д. Яковлева.

Квятковскій Ант. Игн., нс.—Б. Никитская, д. фонъ-Вильке.

Кизевичъ Конст. Григ.—Н. Васильевскій, д. Садикова.

Клементьевъ Ник. Гер.—Преч. ч., Гагаринскій, д. Дурново.

Коклюгинъ Ал. Мих.—Рог. ч., Б. Алексѣевская, д. Понизовскаго.

Коринфскій Ник. Алдр.—Долгоруковская, д. Захарова.

Корнильевъ Мих. Ив., кс.—Уг. Б. Палашевскаго и Трехпруднаго, д. Цѣликова.

Кулешовъ Пав. Ник., сс.—Хам. ч., Полуектовъ, д. Масловой.

Кульшинъ П. С.—М. Дорогомиловская, д. Данышева.

Лихтенбаумъ Моис. Зах.—Годеинскій, д. Тишечинова.

Лягушенковъ Митр. Вас.—Воронцовская, д. Катыкъ.

Макаровъ И. И.—Конная площ., д. Кучумова.

Манжинъ Влад. Алдр., кс.—Знаменка, д. Михалкова. Пріемъ отъ 11—1 ч. д.

Мельниковъ Вас. Ник., кс.—Сущевская, д. Миняева.

Невтеревъ Силуанъ Пет., нс.—Рождественка, д. Прибыловой.

Никифоровъ Левъ Львов., двор.—Сущ. ч. 1 уч., Ново-Проектированный, д. Смирнова.

Никольскій Ник. Дм., сс.—Яузской ч., Трехсвятительскій, д. Волкова.

Оболенскій Валер. Георг.—Долгоруковская, д. Оболенской.

Осколковъ И. В.—Зубовскій бул., д. Владимірова.

Павлушковъ Серг. Ник.—Долгоруковская, д. Захаровой.

Патаковъ А. В.—Б. Андроньевская, д. Тихоновыхъ.

Перистера Мих. Арист., кс.—Брюсовскій, д. Ермакова и Ипатьевой.

Погоскій Ив. Людв.—М. Кисловскій, д. Якунчиковой.

Половинкинъ Фед. Пет., магистрантъ.—Басм. ч., Хлудовскій туп., д. Половинкина. Пріемъ ежедн.

Поповскій Алдръ Пав.—Б. Трубный, д. Балихина.

Радинъ Исаакъ Іос.—Бродниковъ, д. Бахрушина.

Ратьковскій Апполин. Пет.—Тверской бул., д. Кириковой.

Румянцевъ Григ. Валер.—Крутицкая, зд. Крутицкихъ казармъ.

Русиновъ Ник. Вал.—Тверской бул., д. Романова.

Сальяръ Евг. Мих.—За Покровской заст., зд. городскихъ боенъ.

Серебренниковъ Григ. Ив.—Скорняжный, д. Мозжаковой.

Серебряниковъ Андр. Ник.—Волхонка, д. кн. Голицына, «Княжій дворъ».

Соболевъ Алдръ Пет., двор.—2-й Коровій, д. Бабуриной.

Сперанскій Алдръ Ив.—Б. Грузинская, д. Перельманъ.

Степановъ Ал. Ник. — Хам. ч., Чудовскій, д. Семеновой.

Сургенекъ Викт. Андр., нс.—Поварская, зд. Госуд. коннозаводства.

Тоболкинъ Як. Андр.—Арбатъ, д. Еремѣева.

Успенскій Викт. Никит.—Семеновская, д. Андріанова.

Ушмаровъ Вас. Вас., нс.—Волковъ, д. Тарпашевой.

Фидровскій Григ. Вас.—Рог. ч., Швивогорская, д. ц. архид. Стефана.

Яворскій Пав. Тим.—М. Серпуховская, д. Бакулиной.

Ягминъ Ан. Валент., сс.—Александровская слоб., д. Марѣева.

Ястребовъ Арк. Эраст.—Домниковская, м. к. «Ока».

Санитарные врачи.

Березинъ Дм. Ник.—1 и 2 уч. Серпуховской и 1 уч. Хамовнической частей.

Быковскій Ив. Ник.—1 уч. Сущевской и 1 уч. Срѣтенской частей.

Бѣляевъ Серг. Ив.—1 уч. Рогожской и 2 уч. Яузской частей.

Веревкинъ Серг. Ив.—2 уч. Прѣсненской и 2 уч. Арбатской частей.

Виноградовъ Ник. Петр.—2 и 3 уч. Лефортовской части.

Кортамышевъ Серг. Мих.—2 уч. Срѣтенской, 1 уч. Яузской и 2 уч. Басманной частей.

Клементьевъ Ник. Герас.—1, 2 и 3 уч. Тверской части.

Кокинъ Андр. Як.—2 уч. Якиманской и 1 уч. Пречистенской частей.

Лисуновъ Ст. Аким.—1 и 2 уч. Пятницкой части.

Пензевъ Ив. Ив.—1 и 3 уч. Мѣщанской части.

Померанцевъ Алдръ Семен.—1 уч. Якиманской и Городской частей.

Пупынинъ Ник. Алдр.—1, 2 и 3 уч. Мясницкой части.

Ральцевичъ Апполин. Антон.—1 Лефортовской и 1 уч. Басманной частей.

Роберъ Ник. Алдр. — 1 уч. Арбатской и 1 уч. Прѣсненской частей.

Савостьяновъ Алдр. Ив.—2 и 4 уч. Мѣщанской части.

Сахаровъ Ник. Ив.—2 и 3 уч. Сущевской части.

Ставровскій Вас. Фед.—2 и 3 уч. Рогожской части.

Чертовъ Алдръ Алдр.—2 уч. Хамовнической и 2 уч. Пречистенской частей.

Благотворительныя учрежденія.

Австро-Венгерское Вспомогательное Общество въ Москвѣ.

(Б. Лубянка, гост. Билло).

Покровит. Е. И. и К. Вел. Императоръ **Францъ-Іосифъ**, почетн. презид. бар. **Эренталь**, Австро-Венг. посолъ. президентъ (вакансія), вице-президентъ **Метцль** Людв. Мор., секрет. **Левъ** Вильг., казнач. **Вентцели** Альфр.

Благотворительное Общество при Басманной больницѣ.

Почетн. чл.: **Базанова** Юл. Ив., **Беръ** Алдръ Сем., **Бобровъ** Алдръ Ал., **Бѣляевъ** Агап. Фед., **Великановъ** Сер. Ал., **Журавлевъ** Ник. Арк., **Казаринова** Екатер. Петр., **Карнѣева** Екатер. Иван., **Козловъ** Коз. Вас., **Перловъ** Ст. Ив., **Снегиревъ** Вл. Фед., **Федоровъ** Петръ Никит., **Шелапутинъ** Пав. Гавр., предсѣд. (вакансія), товар. **Меморскій** Н. Н., казнач. **Макіевскій-Зубокъ** П. Г., секрет. (вакансія), чл. совѣта: **Березкинъ** Ф. И., **Вильямъ** Н. Н., **Прянишниковъ** В. Н., **Юргинъ** Ф. Ф., **Ремезовъ** Ф. Н., **Шаховской** Н. И., **Шубертъ** А. В., члены: **Юнгъ** Н. Л., **Шарапова** А. И., **Богомолова** М. И., **Самосскій** Н. И., **Смирновъ** П. П., **Тутолминъ** А. Д., **Титова** О. И., **Дмитріевъ** Н. Ф., **Стеженскій** В. А., **Левандо** И. В., **Олесовъ** П. В., **Бостанжогло** М. Н., **Бостанжогло** В. Н.

Благотворительн. Общество при Городской дѣтской больницѣ Св. Владиміра.

(Матросская, д. № 10).

Предсѣдат. **Гучковъ** Ф. Е., п. п. гр., члены: **Гучкова** Ол. Кирил., **Сапожникова** Елиз. Вас., **Абрикосова** Вѣра Ник., казнач. **Василевскій** Ст. Іос., сс.

Благотворительное Общество при 1-й Городской больницѣ.

(Калужская ул., соб. д.).

Предсѣд. **Клинъ** Эрн. Эрн., дсс., товар. **Варнекъ** Леон. Ник., кс., члены сов.: **Александровскій** Петръ Ник., сс., **Борисовъ** Викт. Вас., сс. (библіотек.), **Кузнецовъ** Мих. Ив., п. гр., **Мальбергъ** Ром. Ром., п. п. гр., **Надеждинъ** Ив. Ник., сс., **Козловъ** В. А., кс., **Назимовъ** Серг. Серг., кс., **Фрейтагъ** Эд. Эд., сс., секрет. **Коробовъ** Ник. Ив.

Благотворительное Общество при Ст. Екатерининской больницѣ.

(Больничный пер., соб. д.).

Поч. предсѣд. Е. И. В. В. К. **Сергѣй Александровичъ**, попечит. **Богданова** Мар. Алдр., предсѣд. правл. **Ершова** Варв. Серг., секрет. **Михайловъ** Евг. Матв., казн. **Аворинъ** Пав. Петр , дсс.

Школа при пріютѣ.

(Больничный пер., д. О-ва).

Законоучит. **Недумовъ** Ив. Ефим., учит-цы: **Воинова** Мар. Алдр., **Золкина** Варв. Ник., **Полякова** Ел. Серг., учит. пѣнія **Елисѣевъ** Ал. Ив., рисов. **Сероновъ** Алдръ Вас.

Пріютъ для выздоравливающихъ и дѣтей.

Попечит-ца **Богданова** Мар. Алдр., ж. сс., надзират-ца **Иванова** Мар. Ник.

Школа кройки и шитья при пріютѣ.

Учит-цы: кройки **Ковалевская** Адел. Авг., шитья: **Петрова** Ол. Петр., **Золкина** Вѣра Андр.

Благотворительное Общество при Мясницкой больницѣ.

(Мясницкая).

Предсѣд. кн. **Голицынъ** Вл. Мих., тс., товар. **Молоденковъ** Серг. Ег., сс., чл.: **Орловъ** Ив. Ал., **Устиновъ** Андр. Петр., ттс., **Серебряковъ** Вл. Мих., **Заболотскій** Алдръ Ник., **Красноглазовъ** Вл. Петр., **Фивейскій** Ник. Павл., **Розенквистъ** Андр. Ив., нс., казн. **Малышевъ** Ив. Мих., кс., секрет. **Бѣляевъ** Ив. Ив., нс.

Благотворительное Общество при больницѣ Императора Павла I.

Члены Совѣта: непремѣн. членъ **Урасовъ** Григ. Алдр., дсс., докт. мед., выборн. члены совѣта: **Курбатовъ** Ив. Ил., сс., докт. мед., **Херасковъ** Ник. Мих., кс., **Медвѣдевъ** Вас. Вас., сс., секрет. **Живописцевъ** Ник. Алдр. сс., докт. мед., казначей **Пановъ** Вл. Алдр., ка.

Благотворительное Общество при Городской больницѣ имени кн. А. А. Щербатова.

Въ память кн. Л. Н. Гагарина для оказанія пособія деньгами и вещами бѣднымъ больнымъ.

(Калужская ул., д. пріюта).

Предсѣд. общест. **Дуванинъ** Дм. Дм., товар. предсѣд. **Скворцовъ** Ник. Пав., члены совѣта: **Зиминъ** Як. Купр., **Кирильцевъ** Серг. Ив., **Комаревскій** Ил. Вас., **Лавровскій** Евг. Мих., свящ., **Орловъ** Влад. Андр., **Топазовъ** Геннадій Григ., казнач. **Клепиковъ** Фед. Конст., секретарь **Хитровъ** Ив. Ив.

Благотворительное Общество при Яузской больницѣ для чернорабочихъ.

(Швивая горка, зд. больницы).

Предсѣд. сов. **Щепотьева** Алдра Матв., ж. кс., **Чуркина** Алдра Петр., члены сов.: **Назарова** Ал. Тим., **Медвѣдевъ** Алдръ Алдр., **Гаевская** Антон. Ник., **Березкинъ** Ѳед. Ив., **Чеблоковъ** Серг. Ег., **Щепотьевъ** Мих. Ив., кс., **Шемшуринъ** Гавр. Ак., **Воронинъ** Пав. Ив., сс., казн. **Плѣшковъ** Дм. Мих., секрет. **Чернышевъ** Ст. Петр., нс.

Благотворительное Общество вспомоществованія бѣднымъ римско-католическаго вѣроисповѣданія.

(Милютинскій пер., д. ц. свв. Петра и Павла).

Правленіе: предсѣд. **Ледницкій** Алдр. Роб., товар. **Ляудынъ** Казим. Леон., пост. чл. **Оттенъ** Фридр. Ив., казначей **Стоковскій** Владисл. Ив., секр. **Эвертъ** Ос. Вас., члены: **Бышевскій** Іос. Іос., **Гавловичъ** Стан. Лук., **Гадомскій** Левъ Як., **Дысскій** Игн. Ад., **Залѣсскій** Игн. Пав., **Либертъ** Вацл. Людв., **Хохэдлингеръ** Іос. Іос., **Ясинскій** Як. Ѳед., канд. и уполном.: **Белье** Ант. Камил., **Василевскій** Ант. Мих., **Грохольскій** Брон. Мих., **Жебенко** Алдръ Юл., **Контовтъ** Казим. Мат., **Красовскій** Викт. Апол., **Млынарскій** Л. К., **Млынарскій** Ф. К., **Пржиходскій** Іос. Мих., **Сендзиковскій** К. Ю., **Стебельскій** Ант. Викент., **Страсбургеръ** Іос. Эд., ревиз. ком.: **Энткевичъ** Ѳад. Ник., **Хорошевскій** Степ. Степ., **Юдицкій** Эдм. Стан., **Кущакъ** С. В., **Сулиговскій** Пав. Фран.

Народная столовая и ночлежный пріютъ имени Я. И. и В. И. Бѣловыхъ.

Вѣдомства Императорск. Человѣколюбиваго Общества, состоящее подъ Августѣйшимъ Государыни Императрицы покровительствомъ

Общества поощренія трудолюбія въ Москвѣ.

(Б. Никольскій, соб. д.).

Смотр-ца **Каменева** Ол. Пет., помощн. **Лаврова** Зин. Ив.

Братолюбивое Общество снабженія въ Москвѣ неимущихъ квартирами.

Августѣйш. покровит. Об-ва Е. И. В Государ. Императр. **Марія Ѳеодоровна**.

Поч. попечит. Маріинскаго благотворительнаго пріюта Е. И. В. В. К. **Марія Александровна** Герцог. Эдинбургская.

Поч. предсѣдат. братолюбиваго Об-ва Е. И. В. В. К. **Елисавета Ѳеодоровна**

Почетн. членъ Е. И. В. В. К. **Сергѣй Александровичъ**.

Пожизн. предсѣд. О-ва **Трубецкая** кн. Над. Бор., помощн. предсѣд. **Фонъ-Меккъ** Алдръ Карл., помощницы: **Зиновьева** Мар. Петр., гр. **Уварова** Праск. Ал., правит. дѣлъ **Смирновъ** Алдръ Ал., тс., помощн. **Духовенскій** Петръ Павл., казначей **Нордмаркъ** Викт. Егор., бухгалт. **Фридрихсъ** Эрн. Фед., письмовод. **Вахтина** Ол. Влад., контр. Общ. **Кадникова** Над. Пет., архитект. **Веригинъ** Викт. Ив., **Машковъ** Ив. Павл., кн. **Макаевъ** Георг. Ив.

Домъ Императора Александра II.

(Протопоповск., соб. д.).

Смотр. **Максимова** Алдра Макс., попечит. **Трубецкая** кн. Алдра Влад., помощн. **Пестель** Елиз. Ив., врачъ **Розановъ** Ив. Ив., аптек. **Охоцимскій** Пав. Тим., кск.

Арсеньевская богадѣльня.

(2 Ушаковскій, д. № 6).

Попечит. **Терновская** Мар. Вас., ж. дсс., врачъ **Секторовъ** Раф. Петр., ттс., аптек. **Кельчевскій** Фр. Адам.

Домъ Герцога Альфреда Эдинбургскаго.

(Протопоповск., д. Брат. Общ.)

Попечительн. (вакансія), сотрудн. **Гинкель** Ег. Ег., смотр. **Максимова** Ан. Макс., врачъ **Фриденсонъ** Дав. Влад., аптекарь **Охоцимскій** Пав. Тим., кск.

Бородинскій домъ.

(У Бородинскаго моста).

Попеч. **Харитоненко** Вѣра Андр., врачъ **Поповъ** Мих. Вас., смотр. **Бѣляева** Клавд. Павл.

Гедеоновскій домъ.

(Госпитальный, пр. Военнаго госпиталя).

Попеч. **Юргенсонъ** Алдра Петр., пом. **Гучкова** Юл. Ив., кн. **Енгалычева** Ел. Викт., **Юргенсонъ** Мар. Викт., сотр. попеч. **Мартинсенъ** Юл. Фед., смотрит. **Климашевская** Юл. Ник., врачъ **Назаровъ** Дм. Фед., аптек. **Мартинсенъ** Юл. Федор.

Давидовскій домъ.

(Протопоповскій пер.).

Попеч. **Давидова** Сераф. Влад., смотр. **Максимова** Алдра Макс., врачъ **Розановъ** Ив. Ив., аптек. **Охоцимскій** Пав.Тим., кск.

Евлашевская богадѣльня.

(Б. Девятинскій, д. Новинской).

Попеч. **Арсеньева** Над. Вас., врачъ **Грышкевичъ** Викт. Ив.

Зиновьевскій домъ.

(Протопоповскій пер.).

Попеч. **Зиновьева** Мар. Петр., помощ. **Шамшева** Мар. Петр., сотр. **Гешель** Арт. Ферд., смотр. **Максимова** Ан. Макс., врачъ **Розановъ** Ив. Ив., аптек. **Охоцимскій** Пав. Тим., кск.

Казаковскій домъ.

(Нижне-Прѣсненская ул.).

Попеч. **Самаржи** Ек. Павл., помощн. **Мейендорфъ** бар. Над. Алдр., сотр. **Афанасьевъ** Гер. Ив., врачъ **Струковъ** Влад. Гавр., смотрит. **Юшкова** Алдра Ант., аптек. **Кельчевскій** Фр. Ад.

Куликовскій домъ.

(Б. Колосовъ пер.).

Попеч. **Куликова** Евд. Ив., сотр. **Шалинъ** Ник. Григ., нс., смотр. **Корнилова** Над. Артем., врачъ **Малининъ** Сер. Арк., аптек. **Охоцимскій** Пав. Тим., кск.

Домъ Е. А. Кунъ.

(Прѣсн. ч. 1 уч., Б. Девятинскій пер.).

Попеч. **Спиридоновъ** Серг. Вл., попеч. **Гончарова** Ол. Ник., сотр. (вакансія), смотр. **Петрова** Люб. Пав., врачъ **Грышкевичъ** Викт. Ив., фельдш. **Петровъ** Сем. Никан.

Лермонтовскій домъ.

(Протопоповскій пер.).

Попеч. **Лермонтова** Юл. Всев., сотр. **Заботинъ** Мих. Никиф., смотр. **Максимова** Ан. Макс., врачъ **Фриденсонъ** Дав. Влад., аптек. **Охоцимскій** Пав. Тим.

Локаловскій домъ.

(Протопоповскій пер.).

Попеч. **Спиридонова** Кс. Серг., сотр. **Охоцимскій** Пав. Тим., смотр. **Максимова** Ан. Макс., врачъ **Бѣлоусовъ** Петръ Ник., аптек. **Охоцимскій** Пав. Тим.

Малкіелевскій домъ.

(Протопоп. пер.).

Попеч. **Дамрина** Алдра Петр., сотрудн. **Феттаръ** Ник. Фил., **Розовъ** Ив. Степ., сс., смотрит. **Максимова** Алдра Макс. врачъ **Бѣлоусовъ** Пет. Ник., аптек. **Охоцимскій** Пав. Тим., кск.

Мальцевскій домъ.

(Госпит. плацъ, д. Военн. госпит.).

Попечит. **Щеглеева** Соф. Серг., сотрудн. **Щеглеевъ** Серг. Ив., смотр. **Климашевская** Юл. Ник., врачъ **Назаровъ** Дм. Федор., аптек. **Мартинсенъ** Юр. Федор.

Домъ М. Я. Малютиной.

(Прѣсн. ч. 1 уч., Б. Девятинскій пер.).

Попечит. **Спиридоновъ** Серг. Вас., сс., попеч. **Малютина** Алдра Георг., сотрудн. **Викторскій** Серг. Ив., смотр. **Петрова** Люб. Павл., врачъ **Грышкевичъ** Викт. Ив., фельдш. **Петровъ** Сем. Никан.

Домъ Императрицы Маріи Александровны.

(Протопоповскій пер.).

Попечит. **Полякова** Роз. Павл., сотрудн. **Смирновъ** Вяч. Ал., кск., смотрит. **Максимова** Ан. Макс., врачъ **Письменный** Ник. Влад., аптек. **Охоцимскій**, Пав. Тим. кск.

Маріинскій Благотворительный пріютъ.

(Протопоповск. пер.).

Почетн. попеч. Е. И. В. В. К. **Марія Александровна.**

Попеч. **Поляковъ** Лаз. Сол., дсс., **Обидинъ** Ник. Серг., нс.

Молчановская богадѣльня.

(Госпитальн. пер.).

Попеч.: **Молчанова** Елиз. Ос., **Юргенсонъ** Алра Петр., врачъ **Назаровъ** Дм. Федор., аптек. **Мартинсенъ** Юр. Фед.

1 Новинскій домъ.

(Прѣсн. ч. 1 уч., Б. Девятинскій пер.).

Попечит. бар. **Шеппингъ** Елиз. Дм., **Спиридоновъ** Серг. Вл., сс., сотрудн. **Коганъ** Ур. Алдр., смотр. **Петрова** Люб. Павл., врачъ **Грышкевичъ** Викт. Ив., фельдш. **Петровъ** Сем. Никан.

2 Новинскій домъ.

(Прѣсн. ч. 1 уч., Б. Девятинскій пер.).

Попеч. **Петрово-Соловово** Мар. Мих., помощн. кн. **Оболенская** Мар. Ник., попечит. **Спиридоновъ** Серг. Вл., сс., сотрудн. (вакансія), врачъ **Грышкевичъ** Викт. Ив., фельдш. **Петровъ** Сем. Никон., смотрит. **Петрова** Люб. Павл.

Поляковскій домъ.

(Протопоповскій пер.).

Попеч. **Полякова** Роз. Павл., смотр. **Максимова** Алдра Макс., врачъ **Аристовъ** Ив. Ал., ттс., аптек. **Охоцимскій** Пав.Тим., кск.

Спиридоновскій домъ.

(Протопоповскій пер.).

Попеч. **Соколъ** Мар. Влад., смотрит. **Максимова** Алдра Макс., врачъ **Бѣлоусовъ** Петр. Ник., сс., аптек. **Охоцимскій** Пав. Тим., кск.

Домъ кн. Трубецкой.

(Протопоповскій пер.).

Попеч. кн. **Трубецкая** Над. Бор., помощн.: **Уварова** гр. Пр. Ал., **Трубецкая** княж. Над. Ал., смотр. **Максимова** Алдра Макс., врачъ **Письменный** Ник. Влад., аптек. **Охоцимскій** Пав. Тим., кск.

Фирсановскій домъ.

(Соколовскій пер.).

Почетн. попеч. **Гонецкая** Вѣр. Ив., попечит. **Перевощикова** Ол. Тим., **Фер-**

рейнъ Авг. Ив., **Купферъ** Ол. Ник., **Сапожникова** Елиз. Вас., сотрудн. **Дикгофъ** Генр. Генр., врачъ **Брилліантъ** Як. Моис., нс., зубн. вр. **Бискъ** Кл. Алдр., смотр. **Алентьева** Ан. Ив., помощн. **Пшенецкая** Ек. Ал.

Центральный домъ.

Попеч. **Хрущова** Ан. Мих., врачъ **Розановъ** Ив. Ив., аптек. **Охоцимскій**, кск.

Спиридоновская богадѣльня.

(Протопоповскій пер.).

Попечит. **Соколъ** Мар. Влад., врачъ **Розановъ** Ив. Ив., аптек. **Охоцимскій**, кск.

Комаровскій домъ.

(Протопоповскій пер.).

Попечит. **Самаржи** Ек. Павл., сотрудн. **Славинъ** Леон. Вас., смотр. **Максимова** Алдра Макс., врачъ **Аристовъ** Ив. Ал., аптек. **Охоцимскій** Пав. Тим., кск.

Горбовскій домъ.

(Протопоповскій пер.).

Попечит. **Михельсонъ** Над. Мих., смотр. **Максимова** Алдра Макс., врачъ **Холинъ** Ник. Конст., аптек. **Охоцимскій**, кск.

Щегляевскій домъ.

(Лефортово).

Попечит. **Щегляева** Нат. Гавр., смот. **Климашевская** Юл. Ник., врачъ **Назаровъ** Дм. Фед., аптек. **Мартинсенъ** Юл. Фед.

Домъ Макъ-Гиль.

Попечит. **Щегляева** Соф. Серг., смот. **Прокопенко**, дкт. **Назаровъ** Дм. Фед., аптек. **Мартинсенъ** Юл. Фед.

Александро-Маріинскій пріютъ для беззащитныхъ дѣтей Братолюбиваго Общества.

(Палиха, д. 9).

Попечит. **Давидова** Сер. Влад., помощ. **Давидова** Нина Ив., сотр.: **Штритеръ** Алдра Влад., **Смирновъ** Алдръ Ал., попечит. **Бостанжогло** Мих. Ник., секрет. **Розовъ** Ив. Ст., нс., казнач. **Курниковъ** Фил. Ив., смотрит. **Богданова** Фелиц. Петр., помощн.: **Капля** Алдра Мих., **Милославина** Клавд. Дм., врачъ **Ревидцовъ** Петръ Мих., зубн. врачъ **Бискъ** Клара Алдр., аптек. **Нейбургъ** Герм. Герм., церковн. стар. **Чулаевъ** Ал. Вас.

Взаимно-вспомогательное Общество ремесленниковъ въ Москвѣ.

(Б. Златоустинскій п., д. Стахѣева).

Составъ прав.: предс. **Шаминъ** Ник. Андр., тов. предсѣд. **Борисовъ** Никита Серг., казнач. **Карповъ** Андр. Ив., члены: **Правиковъ** Петръ Кир., **Бочаровъ** Гр. Пет., **Пегановъ** Ив. Калин., **Медвѣдевъ** Аф. Ив., **Гдалевъ** Коз. Ив., **Васильевъ** Зах. Васил., **Лобановъ** Алдръ Викт., **Смирновъ** Дм. Никиф., ревизіон. коммис.: предс. **Королевъ** Помп. Андр., члены: **Ружанскій** Ал. Ал., **Раззореновъ** Вас. Филип., **Яковлевъ** Вас. Ив., **Беряхинъ** Гр. Ил., **Пилихинъ** Мих. Арт., **Соколовъ** Ал. Ив., **Гантеръ** Ал. Ал., **Суховъ** Лавр. Вас., секрет. прав. О-ва **Свенцицкій** Анат. Матв.

Лѣчебница и Поликлиника при О-вѣ.

(Тамъ же).

Пріемъ больныхъ ежедневно отъ 12 до 2 час. дня.

Сов. лѣчебн.: предс. **Шаминъ** Никон. Андр., члены: **Карповъ** Андр. Ив., **Лобановъ** Алдръ Викт., **Гантеръ** Ал. Ал., **Королевъ** Помп. Андр., **Бутинъ** Ив. Вас., консул. лѣчебн.: **Любомудровъ** Ник. Ник., **Липмановичъ** Сид. Ос., **Долгинцевъ** Вас. Фед., **Городзейскій** Д. А., **Тилесъ** Соф. Григ., завѣд. лѣчебн. дкт. **Любомудровъ** Ник. Ник.

Вспомогательное общество

бывш. воспитанниковъ Москов. Мѣщанскаго училища и при ономъ бюро бухгалтерскихъ работъ, переписки бумагъ и рекомендаціи коммерческ. служащихъ.

(Верхн. Торг. ряды, Владимірскій рядъ, 3-й этажъ, № 232, 233 и 298. Открыто ежедн. кромѣ праздн. отъ 3 до 8 ч. в.).

Предсѣд. **Шиповъ** Ник. Емел., членъ **Куликовъ** Вас. Гавр., кассиръ **Тукманкинъ** Викт. Дм., бухгалт. **Самойловъ** Пав. Алдр., секр.: **Кочневъ** Алдръ Ив., **Карасевъ** Алдръ Венед.

Воинское Благотворительное Общество Бѣлаго Креста,

сост. подъ Август. покров. Е. И. В. В. К. Госуд. Наслѣд. Цесар. **Михаила Александровича**.

О-во имѣетъ цѣлью оказывать помощь: а) нуждающим. воинамъ, потерявшимъ здоровье на службѣ, и ихъ дѣт., жен. и вдов., и б) въ особо уважит. случаяхъ лицамъ, состоящ. на дѣйствит. военной службѣ, а равно уволеннымъ въ отставку не по болѣзни и семействамъ ихъ, если лица эти пострадали отъ какихъ-либо исключит. обстоятельствъ или обременены многочислен. семействомъ. Сообразно съ этою цѣлью О-во выдаетъ нуждающимся пособія деньгами и вещами, помѣщаетъ сыновей офицеровъ въ кадетскіе корпуса, въ принадлежащую О-ву школу-пріютъ, ходатайствуетъ о помѣщеніи престарѣлыхъ и больныхъ въ богадѣльни и больницы, а дѣтей ихъ въ пріюты, школы и другія учебныя заведенія и вообще предстательствуетъ объ интересахъ нуждающихся, пользующихся правами на покровительство О-ва.

Предсѣд. **Тучковъ** Алдръ Павл., ген.-м., товар. предс. **Бутурлинъ** Серг. Серг., ген.-л., казн. **Шаровъ** Валер. Ив., кап., секр. **Соловьевъ** Алдръ Ник., нс., члены правл.: **Спиридовичъ** Вас. Ив., дсс., **Косинскій** Викт. Ив., ген.-м., **Ложкинъ** Вас. Алдр., ген.-м., **Мерказинъ** Ал. Дм., плк., **Куликовскій** Петръ Як., пдплк., **Шевелевъ** Конст. Ал., нс., **Яковлевъ** Серг. Павл., тс., **Яковлевъ** Ник. Павл., сс., гр **Хрептовичъ-Бутеневъ** Конст. Аппол., **Ильинъ** Дм. Вас., плк., письмов. **Михайловъ** Ал. Мих.

Вспомогательное Общество Купеческихъ приказчиковъ въ Москвѣ.

(Правл.: Маросейка, Козмо-Даміан. пер., соб. д.).

Пріемъ по дѣламъ Общ. произв. правл. по четв. отъ 7 ч. веч. Канцел. открыта ежедн. отъ 10—12 ч. и отъ 5—8 ч.

Предсѣд. **Филатовъ** Дм. Ив., кассиръ **Казариновъ** Ник. Вас., члены **Горопескуль** Ал. Ник., **Калашниковъ** Фед. Фед., **Быковъ** Арк. Ив., **Коробовъ** Сем. Ив., **Савостьяновъ** Ник. Сав., дѣлопр. **Михайловъ** Григ. Сем.

Касса взаимнаго вспомоществованія на случай смерти.

(Засѣд. по четв. отъ 7 ч. веч.).

Предсѣд. **Щуровъ** Ал. Мих., кассиръ **Гнучевъ** Митр. Сем.

Александровсій пріютъ для престарѣлыхъ и немощныхъ членовъ.

(Б. Серпуховская, д. Общ.).

Попеч. **Савостьяновъ** Ник. Сав.

Домъ съ безплатными квартирами для вдовъ умершихъ членовъ.

(Б. Серпуховская, д. Общ.).

Попеч.: **Черкасова** Анна Дм., **Горячихъ** Ник. Фед., **Савостьяновъ** Никита Сав.

Безплатныя квартиры для безмѣстныхъ членовъ.

(Б. Серпуховская, д. Общ.).

Попеч.: **Колесниковъ** Ал. Сем., **Федоровъ** Фед. Егор., **Савостьяновъ** Никита Сав.

Родильный пріютъ.

(Б. Серпуховская, д. Общ.).

Попеч.: **Гарелина-Чудакова** Екат. Пав., **Лопатина** Ел. Алдр., **Филатова** Екат. Ал., завѣд. **Сѣткинъ** Ник. Ал., дкт.

Городское Присутствіе по разбору и призрѣнію нищихъ.

Непр. членъ **Баршевъ** Андр. Леонт., члены избран. отъ города: **Абрикосовъ** Ник. Ник., **Александровъ** Игн. Алдр., **Армандъ** Алдръ Евг., **Вишняковъ** Ник. Петр., **Гучковъ** Алдръ Ив., **Ганешинъ**

Серг Вас., **Простяковъ** Ив. Триг., **Челноковъ** Мих. Вас., члены избр. губерн. земск. собр.: **Герье** Вл. Ив., **Вокачъ** Ник. Ант., **Клейстъ** Фед. Ефим., **Пржевальскій** Вл. Вл., **Максимовъ** Алдръ Павл., членъ избран. отъ полиціи **Золотаревъ** Вен. Ник., плк., дѣлопр. **Гайдамовичъ** Ант. Мих., помощн. **Шаровъ** Серг. Ив.

Екатерининское Благотворительное Общество.

(Страстной бул., д. Новоекатерин. бол.).

Почет. члены: гр. **Капнистъ** Пав. Ал., тс., **Мещерскій** кн. Ив. Вас., дсс., **Поповъ** Конст. Сем., п. п. гр., **Синицынъ** Фед. Ив., дсс., **Лобовъ** Конст. Мих., п. п. гр., **Губонинъ** Серг. Петр., сс., предсѣд. **Некрасовъ** Пав. Ал., дсс., товар. **Поповъ** Петръ Мих., сс., члены: **Синицынъ** Фед. Ив., дсс., **Лобовъ** Конст. Мих., п. п. гр., **Россолимо** Григ. Ив., кс., **Степановъ** Евг. Мих., кс., **Поль** Андр. Андр., сс., **Клейнъ** Карлъ Фед., сс., **Мотовиловъ** Ив. Андр., кс., **Воффъ** Исид. Ал., кс., казн. **Пашинскій** Алдръ Федор., кс., секрет. **Тверитиновъ** Ник. Вас., кс.

Елизаветинское Благотворительное Общество.

Учреждено 17 января 1892 г.

(Совѣтъ и Канцелярія: Срѣтенской части 1 уч., Успенскій пер., соб. д., тлф. 1886).

Елисаветинское Общество имѣетъ въ своемъ составѣ 227 столичныхъ и 14 уѣздныхъ Елисаветинскихъ Комитетовъ, столичныхъ и уѣздныхъ благотворительныхъ учрежденій (пріюты и ясли). На попеченіе Общества въ Москвѣ принимаются дѣти бѣднѣйшихъ столичныхъ жителей въ возрастѣ отъ 6 недѣль и не свыше 2 лѣтъ.

Августѣйшая попечит. Е. И. В. В. К. **Елисавета Θеодоровна**.

Август. поч. члены: Е. И. В. В. К. **Сергѣй Александровичъ**, Е. И. В. В. К. **Михаилъ Николаевичъ**, Е. К. В. Владѣт. Герц. **Эрнстъ-Дармштадтъ**.

Совѣтъ Общест.: предсѣд. **Рукавишниковъ** Конст. Вас., тс., члены: **Марковъ** Влад. Сем., протопр., **Степановъ** Мих. Петр., ген.-л., **Радченко** Конст. Григ., тс., **Жедринскій** Ник. Алдр., гофм. Дв. Е. И. В., гр. **Эссенъ-Стенбокъ-Ферморъ** Ник. Як., церем. Дв. Е. И. В., **Нишевовъ** Аф. Вас., дсс., **Жуковъ** Ник. Фил., дсс., бар. **Кноппъ** Андрей Льв., нс., **Протопоповъ** Ст. Ал., ман.-сов., **Якунчиковъ** Вл. Вас., ттс.

Канцел. совѣта: правит. дѣлъ **Трушъ** Конст. Афиног., ка., бухгалт. **Ликъ** Леон. Серг., кск., казначей **Прове** Ром. Ив., кс., и. д. письмовод. **Орѣховъ** Сем. Ив., **Ландышевъ** Андр. Ив., крг., секрет. группъ при совѣтѣ **Булочкинъ** Пав. Алдр., ттс., **Смоленскій** Алдръ Никан., нс., **Рубинъ** Серг. Петр., крг., **Вейтцлеръ** Вас. Ал., крг., **Виноградовъ** Ал. Ив., крг., **Родкевичъ** Левъ Феликс., крг., **Ивановъ** Ив. Мих., кск., **Шрамченко** Вл. Алдр., ттс., **Бекъ** Алдр. Влад., ка., **Бѣлоусовъ** Влад. Викт., **Кленовскій** Алдръ Ник., завѣд. медиц. частью **Яблоковъ** Ник. Викент., дсс., помощ.: **Куровскій** Брон. Юл., дсс., архитек. **Самаринъ** Пав. Мих., нс., **Какоринъ** Ник. Ив., ттс.

Грудные пріюты.

Имени Е. И. В. Государыни Императрицы Маріи Θеодоровны.

(Успенскій пер., д. Елисавет. Общ.).

Попечит-ца **Серебрякова** Анаст. Конст., попечит. гр. **Эссенъ-Стенбокъ-Ферморъ** Ник. Як., церем. Дв. Е. И. В., помощ. попеч. кн. **Шаховская** Соф. Ив., врачъ **Куровскій** Брон. Юл., дсс., завѣд. хоз. частью **Ликъ** Леон. Серг., кск., смотрит. **Деннингъ** Екат. Ив.

Имени Б. А. Нейдгарда.

(Петровско-Разумовское, д. Елизаветинскаго Общ.).

Почетн. попеч. **Нейдгардтъ** Мар. Алдр., кав. дама, вд. об.-гофм., попечит. **Катуаръ-де-Біонкуръ** Алдръ Андр., врачъ **Титовъ** Ал. Серг, нс., завѣд. пр. **Смоленскій** Алдръ Никан., нс., надзирател. **Воронова** Над. Фед.

Малолѣтніе пріюты.

Имени Е. И. В. В. К. Елизаветы Θеодоровны.

Попечит-ца **Серебрякова** Анаст. Конст., надзират-ца **Деннингъ** Екатр. Ив.

Елизаветинскій Дорогомиловскій пріютъ.

(Дорогомилово, 4-й Полевой пер.).

Попечит. **Селивановъ** Мих. Вас., врачъ **Остроглазовъ** Бор. Конст., ттс., надзират-ца **Селиванова** Евд. Евдок.

Елисаветинскій имени Е. И. В. В. К. Ольги Николаевны пріютъ.

(Старо-Конюшенный пер.).

Попечит-ца **Волконская** Ол. Вл., кн., помощн. **Ермоловъ** Мих. Ник., ттс., врачъ **Меморскій** Ник. Ник., кс., надзират-ца **Авдѣева** Мар. Ив.

Елисаветинскій, учрежд. кн. З. Н. Юсуповой гр. Сумароковой-Эльстонъ пріютъ.

(Козловскій пер., домъ гр. Сумарокова-Эльстонъ кн. Юсуповой).

Учредит-ца кн. **Юсупова** Зин. Ник., врачъ **Остроглазовъ** Ал. Ал., сс., завѣд. **Круковская** Неон. Іезск.

Елисаветинскій пріютъ VI группы.

(Водоотводная, д. Протопопова).

Попечит. **Леонгартъ** Фан. Андр., помощн. **Родкевичъ** Левъ Феликс., крг., врачъ **Бойко** Ник. Прокоф., надзират-ца **Суровцева** Ан. Мих.

Школьные пріюты.

Елисаветинскій, пріютъ учрежденный А. К. Якобомъ.

(Алексѣевская ул., д. Занѣгиныхъ).

Попечит. **Якобъ** Алдръ Карл., кск., помощн. **Якобъ** Ник. Карл., корн., врачъ **Панченковъ** Серг. Вас., кс., надзират. **Тиммнеръ** Карол. Ив.

Елисаветинскій имени Е. И. В. В. К. Сергѣя Александровича пріютъ.

(Архангельскій пер.).

Попечит. **Радченко** Конст. Григ., тс., врачъ **Іорданъ** Артем. Павл., надзир. и учит. **Колчевъ** Алдръ Никиф.

Елисаветинское первое временное убѣжище.

(Бахметевскій пер., д. Налойченко).

Учредит. **Горскій** Іоаннъ Фед., свящ., врачъ **Виттъ** Оск. Эд., надзират-ца **Григорьева** Алдра Григ.

Елисаветинскія ясли, учрежденныя Комитетомъ приход. ц. Рождества Богородицы въ Столешникахъ.

(Сандуновскій, д. Кеппенъ).

Попечит-ца **Печковская** Нат. Ник., надзир. **Бурхгартъ** Ол. Фед.

Елисаветинскія ясли, учреж. Комитетомъ прих. ц. Казанской Божіей Матери въ Сущевѣ.

(Сущевская улица).

Попечит. **Кротовъ** Еф. Ст., п. п. гр., врачъ **Борисовъ** Дм. Θед., надзират-ца **Иванова** Ан. Григ.

Елизаветинскія ясли, учрежден. Комитетомъ прих. цер. Преображенія во Спасскомъ.

(Спасская ул., д. Ельманова)

Попечит. **Θомичевъ** Ал. Вас., п. п. гр., врачъ **Попялковскій** Мих. Ип., ка., надзират. **Селезнева** Мар. Ив.

Елисаветинскія ясли, учрежден. Комитетомъ прих. цер. Вознесенія у Серпуховскихъ воротъ.

(Уг. Б. Серпуховскаго и Арсен. пер.).

Попечит. **Споровъ** Серг. Ал., врачъ **Стороженко** Вас. Ал., надзират-ца **Смирнова** Алдра Фед.

Елисаветинскія ясли, учрежден. Комитетомъ приход. ц. Крестовоздвиженск. въ Алексѣевскомъ монастырѣ.

(Алексѣевская ул., д. Фурсова).

Попечит. **Абрикосовъ** Вл. Ал., п. п. гр., помощн. **Михайлова** Ел. Ник., врачи: **Стрѣльцовъ** Пав. Пав., **Нѣмовъ** Ник. Ив.

Московскій Муравейникъ.—

(Уг. Тверск. Ямск. и Глух. пер., соб. д.).

Предсѣд-ца **Стрекалова** Алдра Ник., помощн-ца **Ливенъ** Алдра Андр., св. кн., казнач. **фонъ-Меккъ** Алдръ Карл., секр. **Яковлевъ** Серг. Павл., попечит. народ. чайной **Карпова** Мар. Дмитр., попечит. пекарни **Севастьяновъ** Ѳед. Ив., попеч. Серг. дома трудол. **Геннертъ** Анаст. Мих., попечит. маг. и маст. дѣтск. плат. **Хлудова** Ел. Фед., **де-Норманъ** бар. Екат. Конст., сотруд-ца **Армянская** Глаф. Пав., попечит-цы школы кройки **Ламанова** Над. Пет., **Зорина** Мар. Мих., попечит-ца мастер. дѣт. бѣлья **Еремѣева** Ол. Льв., архитек. **Никифоровъ** Алдръ Ал.

Московское Общество Призрѣнія, Воспитанія и Обученія слѣпыхъ дѣтей.

(2-я Мѣщанская, соб. д.)

О-во имѣетъ цѣл. призрѣн., воспитан. и обучен. слѣп. дѣтей учебн. предмет. и ремесл. и доставл. имъ возможн., по окончан. ученія, примѣн. пріобрѣтен. ими знан. для добыванія средствъ къ жизни.

Август. Покров-ца О-ва Ея Имп. Вел. **Государыня Императрица Марія Ѳеодоровна**.

Совѣтъ.

Поч. предсѣдат. Е. И. В. В. К. **Сергѣй Александровичъ**. Предсѣдат. **Кохманскій** Вяч. Симф., тс., товар. (вакансія), поч. пожизн. попечит. **Дикгофъ** Генр. Генр., попечит. **Долгинцевъ** Фед. Вас., **Щеголева** Евд. Павл., директ. **Флеровъ** Анат. Адр., дсс.; члены: **Фидлеръ** Ив. Ив., сс., **Щенкова** Екат. Степ., **Протопоповъ** Ник. Ал., **Гребневъ** Мат. Ник., **Протопоповъ** Конст. Ал., **Расторгуевъ** Петръ Сидор., **Рахмановъ** Фед. Сем., п. п. гр., **Стифель** Эмил. Ив., **Трындинъ** Серг. Егор., **Морозовъ** Арс. Абр., **Кандыринъ** Митр. Алдр., **Стахѣевъ** Ник. Дм., секр. **Кельинъ** Викт. Фед.

Общество Взаимнаго Вспоможенія служащихъ Московско-Нижегородской желѣзной дороги.

(Ст. Басманная, соб. д.)

Общество основано въ 1877 году въ ознаменованіе 25-ти лѣтія существованія Нижегородской ж. д. Имѣетъ членовъ 393 человѣка, каковыми могутъ быть только служащіе, обоего пола, на дорогѣ. Членскій взносъ 1 руб. въ годъ. Общество имѣетъ 40.000 капитала, 5 десятинъ собственной земли въ колоніи при ст. «Обираловка» и 5 домовъ призрѣнія, въ которыхъ призрѣваются на полномъ содержаніи Общества 12 инвалидовъ—бывшихъ служащихъ. Общество, помимо содержанія 10 инвалидовъ, выдаетъ членамъ своимъ единовременныя безвозвратныя денежныя пособія въ случаѣ несчастій, болѣзни и т. п. причинъ и обучаетъ въ школахъ по линіи (ст. «Нижній», «Вязники» и «Москва») 109 дѣтей своихъ членовъ Общества.

Предсѣд. **Шидловскій** Фед. Влад.; члены: **Кобранъ** Викт. Петр., **Лучкинъ** Алдр. Куз., **Алферовъ** Ник. Вас., **Перепеловъ** Мих. Григ.

Общество Взаимнаго Вспоможенія лицъ педагогическаго званія.

(Лобковскій пер., д. Фидлера.)

Правленіе собирается въ первое воскресенье кажд. мѣс., исключая лѣтн., въ 10 ч., въ пом. реальнаго уч.

При О-вѣ сост. ссудо-сберегат. и похоронная кассы. О-во принимаетъ пожертвованія для вспомоществованія вдовамъ и сиротамъ педагогическаго званія, а также педагогамъ, потеряв. способность къ труду. Пріемъ взносовъ и платежей производится ежедн. (кр. праздн.) отъ 11 до 5 ч. дня на Кузнецкомъ мосту, въ книжн. маг. К. И. Тихомирова и въ уч. реформатской ц. Тамъ же можно получить уставъ О-ва и инструкцію по кассѣ.

Предсѣдат. **Гильвегъ** Вл. Карл., сс., тов. **Бергъ** Март. Фед., сс., казн. **Строгановъ** Пав. Вас., нс., секрет. **Стрицкій** Серг. Серг., ка.

Ссудосберегательная касса.

Директ. **Низовскій** Конст. Вас., нс., товар. дир. **Оловянишниковъ** Ник. Ив., казнач. **Тихоміровъ** Ксен. Ив., секрет. **Пшеницынъ** Конст. Ал.

Похоронная касса.

Директ. **Фидлеръ** Ив. Ив., сс., товар. (вакансія), казнач. и секрет. **Вагнеръ** Роб. Ив.

Общество для устройства и завѣдыванія убѣжищемъ для престарѣлыхъ или впавшихъ въ неизлѣчимое состояніе лицъ женскаго медицинскаго званія Россійской Имперіи.

Правленіе—Знаменка, д. Знаменской.

Государь Императоръ соизволилъ пожертвовать О-ву 2 десятины земли и 6.000 руб. Земля находится на 11-й вер. Моск.-Яросл.-Арх. жел. дор., гдѣ выстроено для призрѣваемыхъ членовъ О-ва каменное зданіе со всѣми принадлежностями. Въ настоящее время О-во насчитываетъ до 1.200 членовъ.

Учредители: **Беклемишева** Дар. Алдр., † **Букрѣева** Соф. Пав., **Духовская** Варв. Алдр., **Знаменская** Раиса Сам., **Знаменскій** Ник. Ник., **Иванова** Мар. Сем., **Ивановъ** Ив. Фед., **Лебедева** Анаст. Сем., **Руденко** Соф. Ив., **Словиковская** Мар. Макс., **Словиковскій** Вл. Юліан. Предсѣд-ца правл. **Знаменская** Раиса Сам., помощница предс. **Лебедева** Анаст. Сем., казначей **Ивановъ** Ив. Фед., секрет. **Словиковскій** Вл. Юліан., члены правл.: **Беклемишева** Дар. Алдр., **Гиппіусъ** Карлъ Карл., **Знаменскій** Ник. Ник., **Иванова** Мар. Сем., **Словиковская** Мар. Макс., **Архангельскій** Ив. Ив., **Кисель** Алдръ Андр., **Путята** Бор. Вл.; кандид.: **Мамонтовъ** Ник. Ник., **Ледковская** Над. Андр., **Одарченко** Ал. Фил. Ревиз. коммисс.: **Комаревскій** Ил. Вас., **Яковлевъ** Мих. Пав., **Остроуховъ** Ал. Мих.; кандид.: **Архангельская** Вѣра Ив., **Устиновъ** Алдръ Ник.; почетн. и дѣйств. чл. **Вельяминовъ** Гр. Ник., почетн. чл.: предс. комит. мин. **Витте** Серг. Юл., мин. землед. **Ермоловъ** Ал. Пет., мин. пут. сообщ. **Хилковъ**, кн., Мих. Ив., † **Филипповъ** Терт. Ив.

Общество попеченія о неизлѣчимо-больныхъ.

(Плющиха, Саввинскій пер., соб. домъ).

Предсѣд-ца кн. **Голицына** Соф. Ник., помощн. **Стахѣева** Ол. Яковл., попечит. (вакансія), помощн. **Мосолова** Вѣра Степ., казнач. **Яновъ** Плат. Ал., секрет. **Еремѣевъ** Евг. Ив., директоръ **Шлоссбергъ** Ил. Ив., врачъ **Тутолминъ** Алдръ Дм.

Общество попеченія объ улучшеніи быта учащихъ въ начальныхъ училищахъ гор. Москвы.

(Больш. Бронная, д. Арбатскаго).

Предсѣд. **Долгоруковъ** Пав. Дм., кн., товар. **Говоровъ** Серг. Кузьм., почетн. члены: **Алексѣевъ** Ник. Ник., **Виноградовъ** Пав. Гавр. проф., **Голицынъ**, кн., Вл. Мих., тс., **Лебедевъ** Ив. Ал., **Михайловъ** Ник. Фед., врачъ, **Маттернъ** Эм. Эм., мир. суд., **Некрасовъ** Пав. Ал., **Печкинъ** Серг. Ив., **Пучковъ** Серг. Вас., **Цвѣтковъ** Ив. Дм., **Рукавишниковъ** Конст. Вас., члены правл.: **Лукинъ** Мих. Ник., **Ильинскій** Ив. Ив., учит.: **Елчинъ** Вас. Фил., **Гречушкинъ** Серг. Ив., казнач. **Оконишниковъ** Пав. Серг., секрет. **Сольдинъ** Ал. Ал.

Общество попеченія о бѣдныхъ и безпріютныхъ дѣтяхъ въ Москвѣ и ея окрестностяхъ.

(Божениновскій пер., соб. д.).

Предсѣд. **Бобринская** гр., Варв. Ник., товар. **Писаревъ** Раф. Ал., и. об. попеч. **Бобринская**, гр., Варв. Ник., чл. правл.: **Толстая**, гр., Соф. Андр., **Цвѣткова** Лид. Алдр., **Исаенковъ** Серг. Дм., **Куровскій** Брон. Юл., **Повалишина** Вѣра Викт., **Поповъ** Серг. Алдр., кандидаты въ члены правленія: гр. **Зубова** Алдра Вас., **Унковскій** Серг. Сем., секр. **Эйбушитцъ** Пав. Сем., кандит. **Миліоти** Конст. Ник., **Малиновскій** Стан. Валер., казнач. **Цвѣтковъ** Дм. Ал., надзират. пріюта **Хмырова** Мар. Дм., завѣд. врачебн. част. **Яблоковъ** Ник. Викент., врачъ **Смирновъ** Ал. Ал.

Общество попеченія о неимущихъ и нуждающихся въ защитѣ дѣтяхъ въ Москвѣ,

сост. подъ Август. Е. И. В. В. К. **Елисаветы Ѳеодоровны** покровительствомъ.

(Красн. площ. зд. Истор. музея).

Помощн. Август. покр. кн. **Голицына** Соф. Алдр.

Распорядит. комит.: Предсѣд. **Геннертъ** Арк. Ив., товар. и секр. **Васильевъ** Іос. Вас., казн. **Кукинъ** Ив. Сем., члены: **Васильева** Над. Степ., **Дементьева** Эм. Ив., **Геннертъ** Анаст. Мих., **Вейденбаумъ** Алдр. Густ. сс., **Соловьевъ** Вас. Петр., **Сорокоумовская** Евг. Конст., **Кобылинъ** Георг. Март., **Бессонъ** Альб. Георг., **Перевозникова** Елиз. Дав., **Харитоненко** Вѣра Андр., **Тубенталь** Ел. Ив., **Бессонъ** Нина Алдр., **Дементьевъ** Фед. Фед. **Брюховъ** Мих. Фед., дѣлопроиз. **Піотровскій** Фел. Адол., кс

Совѣтъ общества.

Предсѣдат. **Васильевъ** Іос. Вас., члены совѣта: **Бессонъ** Нина Алдр., **Дементьева** Эм. Ив., **Геннертъ** Анаст. Мих., **Завадская** Мар. Фр., **Сорокоумовская** Евг. Конст., **Тростянская** Адел. Богд., **Тубенталь** Ем. Ив., **Воронихина** Ол. Ник., **Васильева** Над. Степ., **Солодовникова** Пр. Фед.

Ревизіонная Коммиссія.

Предсѣдат. **Гребневъ** Матв. Ник., чл.: **Гучковъ** Ник. Ив., **Федюкинъ** Ник. Мих., **Штуцеръ** Ег. Ив., **Петровъ** Викт. Сем.

Нестеровскій пріютъ.

(Щипокъ, соб. д.).

Попечит. **Тубенталь** Ел. Ив., надзир. **Мерхелевичъ** Людм. Ив., врачъ (вакан).

Пріютъ для мальчиковъ.

(Б. Серпуховка, соб. д.).

Попечит. **Брюховъ** Мих. Фед., надзир. **Сушникова** Ан. Ил., врачъ **Эшъ** Бор. Абрамов.

Совѣтъ Пречистенскаго попечительства.

(Сивцевъ Вражекъ. д. Соколова).

Предсѣд. **Бессонъ** Альб. Георг., члены: **Федюкинъ** Ник. Мих., **Сорокоумовская** Евг. Конст., **Дементьева** Эм. Ив., **Дементьевъ** Фед. Фед., **Геннертъ** Анастас. Мих., **Тростянская** Адел. Богд., **Геннертъ** Арк. Ив., **Шилова** Тат. Ник.

Пречистенскій пріютъ.

(Щемиловскій п., д. Рыкова).

Попечит. **Шилова** Тат. Ник., надзир. **Миринова** Мар. Вас., врачъ **Криличевскій** Мих. Зах.

Совѣтъ Басманнаго попечительства.

Предсѣдат. **Васильевъ** Іос. Вас., чл.: **Васильева** Над. Степ., **Гучкова** Вѣра Петр., **Гучковъ** Ник. Ив., **Костромина** Варв. Сем., **Кукинъ** Ив. Сем.

Басманный пріютъ.

(Н. Басманная, д. ц. Петра и Павла).

Попеч. **Васильева** Над. Ст., надзират. **Дубова** Ал-дра Ив., врачъ (вакансія).

Совѣтъ Тверского попечительства.

Предсѣд. **Михайловъ** Ник. Фед., чл.: **Завадская** Мар. Фр., **Михайлова** Юл. Ив., **Демонси** Мар. Дм., **Родель** Соф. Ник., **Горбова** Мар. Ив., **Шнаубертъ** Изаб. Отт.

Тверской пріютъ.

(Собач. площ., д. Алѣевой).

Попеч. **Демонси** Мар. Дм., надзир. **Всѣхсвятская** Мар. Вас., врачъ **Вышинская** Екат. Ром.

Россійскаго Общества Краснаго Креста.

Московское Мѣстное Управленіе.

(Тверская, д. Генералъ-Губернатора).

Август. покровит. Е. И. В. Императрица **Марія Феодоровна**, поч. предсѣд. Е. И. В. В. К. **Сергѣй Александровичъ**, предсѣд. **Даниловъ** Мих. Павл., ген.-ад., тов. предсѣд.: **Унковскій** Серг. Сем., ген.-арт., **Владиміръ** Митр. Моск., почетн. члены: **Булыгинъ** Алдръ Григ., гофмейст., **Гильдерлингъ** Алдръ Алдр., ген.-кав., **Соболевъ** Леон. Ник., ген.-л., **Бутурлинъ** Серг. Серг., ген.-л., **Заусцинскій** Леон. Алдр., тс., **Мерчанскій** Дм. Вас., ген.-л., **Рафальскій** Юл. Юл., дсс., **Даниловъ** Мих. Пав., ген.-ад., **Степановъ** Мих. Петр., ген.-л., **Ивановъ-Луцевинъ** Ник. Фед., ген.-л., **Сергѣевичъ** Ник. Ив., дсс., казнач. **Ляминъ** Серг. Ив., инж., канд. казнач.: **Трындинъ** Серг. Ег., п. п. гр., **Булочкинъ** Серг. Алдр., **Протопоповъ** Ник. Ал., п. п. гр., дѣлопроизвод. **Дмитріевъ** Ал. Ал., ттс., бухгалт. **Флоровъ** В. В., п. п. гр.

Россійская Пенсіонно-Вспомогательная Касса Фармацевтовъ.

(1-я Мѣщанская, д. Перлова).

Открыта 1 января 1895 г., участіе обязательно для всѣхъ содержателей аптекъ и служащихъ въ аптекахъ фармацевтовъ. Къ 1 сентября 1901 г. участниковъ свыше 7.000 человѣкъ, капиталъ къ тому же 1 сентября 1901 г. свыше 600.000 руб. Выдаются пособія по силѣ §§ $^{28}/_{30}{}^{31}/_{35}$.

Предсѣд. **Феррейнъ** Вл. Карл., ком.-сов., чл. прав.: **Ленардсонъ** Роб. Ив., ттс., **Лемпертъ** Як. Зах., **Розенбергъ** Евг. Эрнст., **Кельчевскій** Ф. А., **Дартау** Ник. Авг., **Нерингъ** Б. Х., кас. **Вагнеръ** Фрид. Льв.

Наблюдательный комитетъ.

Предсѣд. **Ерохинъ** И. М., чл.: **Кейзеръ** Эм. Алдр., **Мартинсенъ** Юл. Фед., **Левъ** Бор. Алдр., **Мартинсенъ** В. Ю., **Мартинсонъ** Л. П., **Ткешелашвилли** Г. С., правит. дѣлъ **Самгинъ** Ив. Як.

Славянское Вспомогательное Общество въ Москвѣ.

(Кузнецк. мостъ, пас. Джамгарова, тлф. 1503).

Предсѣдат. **Черепъ-Спиридовичъ** Арт. Ив., отст. плк., товар. **Спасокукоцкій** Ник. Ст., и. д. секрет. **Ивановъ** Ив. Мих., членъ сов. **Гриневичъ** Мих. Пав., отст. ген.-маіоръ, **Баевъ** Гавр. Ник., **Голофтѣевъ** Ник. Кон., **Крюковъ** Алдръ Алдр., **Брандтъ** Ром. Фед., **Полянскій** Ал. Мих., **Ечкинъ** Алдръ Коз., **Карзинкинъ** Лог. Ал., казн. **Пронинъ** Ник. Петр., библіотек. **Петроновичъ** Георг. Коз.

Состоящее подъ покровительствомъ Ея Имп. Выс. Вел. Кн. Елисаветы Ѳеодоровны Дамское Благотворительное Общество попеченія о пріемныхъ покояхъ при полицейскихъ домахъ г. Москвы.

(Б. Полянка, д. Смирновой, или канцел. Оберъ-Полицеймейстера).

Дѣятельность Общества сосредоточена на заботахъ объ удовлетвореніи матеріал. и нравств. нуждъ центр. пріемн. покоя для душевно-больныхъ.

Предсѣд-ца бар. **Будбергъ** Мар. Дм., попеч-ца Времен. Дѣтск. пріюта св. кн. **Меншикова-Корейшъ** Мар. Эд., предсѣд-ца Отдѣла скор. медиц. помощи **Кузнецова** Анна Ив., попеч-цы: по центр. пріемн. покою для душ.-больн.: кн. **Юсупова** гр. **Сумарокова-Эльстонъ** Зин. Ник., по полиц. дом.: (городск.) **Янова** Люб. Леон., (тверск.) **фонъ-Штейнъ** Елиз. Филад., (мясниц.) **Свѣшникова** Елиз. Ник., (басман.) **Реймерсъ** Ел. Дм., (пятн.) **Ленова** Екат. Серг., (пречист.) **Воробьева** Екат. Ник., (яким.) **Гопперъ** Нина Мих., (арбат.) **Урьясова** Нина Ник., (хамовн.) **Колесникова** Ек. Викт., (прѣсн.) **Кошелева** Ол. Ив., (сущев.) **Лихтанская** Мар. Фед., (лефорт.) **Головинская** Елиз. Ник., (рогож.) **Каминская** Над. Веніам., секр. **Ефимовъ** Гр. Поликарп., казн. **Покровскій** Серг. Серг., кс.

1. Центр. пріемн. покой для душевно-больныхъ.

(Штатный пер.).

2. Времен. Дѣтскій пріютъ.

(Мѣщ. ч. 1 уч., Чернышевскій, д. Щетинина).

Пріютъ на 40 чел., приним. мальчики и дѣвочки отъ 3-хъ лѣтъ. Пріютъ служитъ врем. убѣж. для дѣтей, брошенныхъ и оставленныхъ на рукахъ полиціи.

Попечит-ца св. кн. **Меньшикова-Корейшъ** Мар. Эд., врачъ **Щепетиловъ** Вл. Серг., сс.

3. Отдѣлъ скорой медицинской помощи.

Отдѣлъ имѣетъ въ распоряженіи 6 каретъ «Скор. медиц. помощи», которыя находятся въ частяхъ: Сущевской, Срѣтенской, Таганской, Лефортовской, Якиманской и Пречистенской, и служатъ для поданія помощи внезапно заболѣвшимъ на улицахъ и обществ. мѣстахъ, а также отпускаются для перевозки больныхъ съ квартиръ и изъ пріемн. покоевъ въ больницы.

4. Пріемные покои и арестантскія помѣщенія при полицейскихъ домахъ.

Французское Благотворительное Общество, основ. въ 1829 году.

(М. Лубянка, д. Франц. цер., № 14).

Засѣд. Общ. бываютъ въ первыхъ числахъ каждаго мѣсяца.

Предсѣд. **Сіу** Луи, виц.-пр. **Ландрю** Генр., казн. **Жиро** Пав. Клавд., помощ. **Шове** Шарль, секр. **Тастевенъ** Фел. Ив., помощн. **Ферранъ** А., докт.; **Валлерштейнъ** П., **Баженовъ**.

Французское Общество Взаимнаго Вспомоществованія.

Президентъ **Сиже** Просп. Фр., в.-през. **Сіу** Шарль, **Жюденъ** Арт., казн. **Анже** Авг. Авг., секр. **Сиже** Евг., помощн. **Лазарюсъ** Эмиль, члены: **Гужонъ** Юл. Петр., **Демюръ** Арт. Фр., **Пельтье** Шарль, **Симоно** Гект., **Ферранъ** Жоржъ, **Лутрейль** Авг.

Дамское Попечительство о бѣдныхъ.

(Засѣданіе Совѣта: Арбатъ, домъ Нейдгардъ).

Въ вѣдѣн. попеч. находятся Маріинское училище, 8 школъ для дѣтей обоего пола, 12 богадѣленъ, 5 семейныхъ общественныхъ пріютовъ, учрежденіе во имя св. Маріи Магдалины, 2 убѣжица: одно для неизлѣчимо-больныхъ и слабоумныхъ, другое для слѣпыхъ дѣтей, 3 лѣчебницы для приходящихъ больныхъ, пріютъ св. Софіи для неизлѣчимыхъ дѣтей и Александровскій домъ.

Поч. презид. Е. И. В. В. К. **Сергѣй Александровичъ**, предс-ца **Нейдгардъ** Мар. Алдр., вице-предс-ца **Глѣбова** Соф. Ник., Поч. члены: Е. И. В. В. К. **Елисавета Ѳеодоровна**, Е. И. В. В. К. **Александра Іосифовна**, Высокопреосв. **Владиміръ** Митропол. Москов., кн. **Трубецкая** Над. Бор., **Стрекалова** Алдра Ник., **Ершова** Варв. Серг., **Кохманскій** Вяч. Симф., тс.; члены совѣта: **Глѣбова** Соф. Ник., **Бильдерлингъ**, бар., Соф. Павл., **Петрово-Соловово** Соф. Алдр., **Новосильцева** Мар. Алд., **Львова** Алдра Алдр., **Волконская**, кн., Ол. Влад., **Арсеньева** Христ. Серг., гр. **Зубова** Мар. Ник., **Окунькова-Гольдингеръ** Зин. Ник., гр. **Голенищева-Кутузова** Алдра Алдр., св. кн. **Салтыкова-Головкина** Екат. Ал., **Куровская** Над. Евст., **Сазонова** Ан. Бор., **Серебрякова** Анаст. Конст., кн. **Волконская** Елиз. Ник., **Еремѣева** Ольга Льв.; по уч. ч. **Тихоміровъ** Дм. Ив., дсс., чин. особ. пор. **Чижовъ** Влад. Ив.

Канцелярія.

(Глазовск. пер., д. Грачева).

Правит. дѣлъ **Кацауровъ** Ник. Ник. дсс., помощн **Внуковъ** Ив. Петр., ка., бухг. **Сафоновъ** Серг. Ал., казн. **Истоминъ** Мих. Ал., помощн. **Куровскій** Юл. Брон., письмовод. **Мейеръ** Анат. Фед., **Фрейбергъ** Альфр. Карл.

Отдѣленія.

I. Арбатское.

Попечит. кн. **Волконская** Елиз. Ник., помощн. **Лопатина** Викт. Карл., врачъ **Петровъ** Серг. Ив., нс., секр. **Шумовъ** Дм. Вас., казн. **Войниковъ** Ник. Петр.

Въ вѣдѣн. отд. наход. богадѣльня имени Государыни Императрицы Александры Ѳеодоровны для престарѣлыхъ женщинъ. (Бол. Серпуховская, соб. д.).

II. Басманное 1-е.

Попечит. **Куровская** Над. Евст., помощн. (вакансія), врачъ **Сергѣевъ** Як. Ив., кс., секр. **Смирновъ** Ник. Ив., казн. **Донцовъ** Конст. Мих.

Въ вѣд. отд. наход.: 1) пріютъ для дѣвицъ, 2) богадѣльня для престарѣл. женщинъ (Ст. Божедомка, соб. д.).

III. Басманное 2-е.

Попеч. **Петрово-Соловово** Соф. Алдр., помощ. **Новосильцева** Мар. Алдр., врачъ **Никулинъ** Ник. Ив., ка., секр. **Никольскій** Ник. Серг., ка., казн. **Бубновъ** Сем. Фед.

Въ вѣдѣн. отдѣл. наход. Софійская школа для дѣтей (Воронцовская ул., домъ 1-го Сущ. отд.)

IV. Городское.

Попечит-ца **Сазонова** Ан. Бор., помощ. бар. **Бильдерлингъ** Соф. Алдр., врачъ **Андреевъ** Алдръ Ник., секрет. **Юдинъ** Серг. Серг., казн. **Кувшинниковъ** Алдръ Ник.

Въ вѣдѣн. отдѣл. наход.: 1) богадѣльня для престар. женщ. (Донская, д. Филимонова) и 2) школа имени М. А. Нейдгардъ (Яузская, д. Халатова).

V. Лефортовское.

Попечит. вакансія, помощн. **де-Било** Елиз. Ник., врачъ **Куринскій** Андр. Влад., кс., секрет. **Щепотьевъ** Андр. Вас., крг., казн. (вакансія), завѣд. отд., **Остроумовъ** Алдръ Конст., ка.

Въ вѣдѣн. отд. наход.: 1) училище Пр. П. Г. Ольденбургскаго (Бригадир. пер.), 2) Никольскій пріютъ для престар. женщ.

VI. Мѣщанское.

Попечит-ца **Арсеньева** Христ. Серг., врачъ **Розановъ** Ник. Ник., сс., секрет. **Капутовскій** Пав. Мих., кск., казначей **Властовъ** Влад. Авен., ка.

Въ вѣдѣн. отдѣл. наход. 1) богадѣльня для престар. бѣдн. женщ. (2 Мѣщ. соб. д.), 2) школа для приход. дѣтей обоего пола (2 Мѣщ. соб. домъ).

VII. Мясницкое.

Попечит-ца **Глѣбова** Соф. Ник., помощ. (вакансія), врачъ кн. **Чегодаевъ** Алдръ Влад., ттс., секрет. **Бруханскій** Ник. Ник., гс., казнач. **Константиновъ** Вас. Ив., завѣд. отд. **Бруханскій** Алдръ Петр., дсс.

Въ вѣдѣн. отдѣл. наход.: 1) школа для дѣвоч., 2) богад. для престарѣл. женщ. и 3) амбулатор. для приходящ. больн. (Влад.-Долгор., соб. д.).

VIII. Пречистенское.

Попечит-ца св. кн. **Салтыкова-Головкина** Екат. Ал., помощ-ца **Кукина** Нат. Ник., врачъ **Поповъ** Мих. Вас., сс., казначей **Штеккеръ** Ник. Герм., секрет. **Максимовичъ** Вас. Вас., ттс.

Въ вѣдѣн. отд. находятся: 1) Барыковская богад. для престар. женщ., 2) убѣжище во имя Христа Спасителя (Преч. ч., Дурновскій, соб. д.).

IX. Прѣсненское.

Попечит-ца **Петрово-Соловово** Соф. Алдр., помощн. **Новосильцева** Мар Алдр., врачъ **Шнеерсонъ** Солом. Солом., секрет. **Николинъ** Ник. Сем., ттс., казнач. **Маковскій** Дм. Яковл.

Въ вѣдѣніи отдѣл. наход.: 1) семейный пріютъ им. Маріи Яковлевны Щербатовой (Предтеч., соб. д.), 2) лѣчебница для приходящ. больн. (Предтеч., соб. д.).

X. Пятницкое 1-е.

Попечит-ца **Бильдерлингъ** бар. Соф. Пав., помощ-ца **Лихтанская** Мар. Ѳеод., завѣд. отдѣл. **Бардуковъ** Ник. Яков., врачъ **Афинскій** Ник. Плат., сс., секрет. **Бахрушинъ** Ив. Ник.

Въ вѣдѣн отдѣл. наход.: 1) богад. имени кн. Долгорукова для слѣпыхъ женщинъ, 2) пріютъ имени Пр. П. Г. Ольденбургскаго для слѣпыхъ дѣтей. (Денежн. пер., соб. д.).

XI. Пятницкое.

Попеч. (вакансія), помощн. **Патрикѣева** Екат. Ал., врачъ **Зерeнинъ** Вас. Пет., сс., секр. **Иноевскъ** Пав. Конст., ттс., казнач. (вакансія).

Въ вѣдѣн. отдѣл. наход. Убѣжище Св. Маріи для неизлѣчимо-больныхъ и слабоумныхъ дѣтей. (Устьинскій, соб. д.).

XII. Рогожское.

Попеч. **Еремѣева** Ольга Льв., завѣд. отд. **Киселевъ** Евгр. Ник., крг., врачъ **Огородовъ** Мих. Вас., секр. **Филатьевъ** Андр. Андр., казн. **Баклановъ** Ив. Ив., кс.

Въ вѣдѣн. отдѣл. наход. Софійская лѣчебница для приход. больныхъ. (Воронцовская, д. Сущ. отд. дамск. попеч.).

XIII. Серпуховское 1-е.

Попеч. **Новосильцева** Мар. Алдр., помощн. **Петрово-Соловово** Соф. Алдр., врачъ **Медвѣдевъ** Вас. Вас., сс., секр. **Ярхо** Ис. Липм., казн. **Яковлевъ-Пушкинъ** Григ. Мих., п. п. гр., завѣд. отд. **Печкинъ** Сем. Ив.

Въ вѣдѣн. отдѣл. наход.: 1) Ермоловская школа для дѣвицъ (Донская, соб. д.), 2) богад. для престарѣл. женщинъ, (Донская, соб. д.).

XIV. Серпуховское 2-е.

Попеч. **Окунькова-Гольдингеръ** Зин. Ник., пом. **Спасская** Мар. Мих., врачъ **Бояркинъ** Серг. Яковл., нс., секр. **Трегубовъ** Ив. Петр., казначей **Трегубовъ** Петръ Ос.

Въ вѣдѣн. отдѣл. наход. пріютъ имени Императора Александра II (Якиманка, соб. д.).

XV. Срѣтенское.

Попеч. **Серебрякова** Анаст. Конст., врачъ **Заболотскій** Андр. Пав., сс., секрет. **Бочаровъ** Мих. Мих., казнач. **Голубковъ** Пав. Ив.

Въ вѣдѣн. отдѣл. наход. богадѣльня для престарѣлыхъ женщинъ (Садовая-Тріумфальная, д. Мухина.

XVI. Сущевское 1-е.

Попеч. **Новосильцева** Мар. Алдр., помощн. **Петрово-Соловово** Соф. Алдр., врачъ **Блиновъ** Дм. Конст., сс., секр. **Лебедевъ** Ник. Вас., сс., казнач. (вакансія), зав. отд. **Панинъ** Петръ Ник., сс.

Въ вѣдѣн. отдѣл. наход.: 1) богадѣльня для престарѣлыхъ жещинъ имени кн. С. С. Щербатовой (Рог. ч., Воронцовск., соб. д.), 2) пріютъ Св. Софіи для неизлѣчимо-больныхъ (Рогожск. ч., Воронцовская, соб. д.).

XVII. Сущевское 2-е.

Попеч. **Львова** Алдра Алдр., попечит. **Яковлевъ** Серг. Павл., тс., врачъ **Приклонскій** Ив. Ив., сс., секр. **Волынецъ** Конст. Вас., крг., казн. **Шенъ** Ром. Богд.

Въ вѣдѣніи отдѣленія находится учрежд. Св. Маріи Магдалины (Долгоруковская, соб. д.).

XVIII. Тверское.

Попеч. гр. **Голенищева-Кутузова** Алдра Алдр., помощн. (вакансія), врачъ **Эрлангеръ** Вл. Макс., нс., секр. **Кулевъ** Ник. Дм., ка, казнач. **Энгельсъ** Георг. Герм., п. п. гр.

Въ вѣдѣн. отдѣл. наход. ст.-пр. имени Императора Александра III для престарѣлыхъ женщинъ (Пречистенка, соб. д.).

XIX. Хамовническое.

Попечит. **Нейдгардъ** Мар. Алдр., врачъ **Гольдингеръ** Вас. Петр., сс., секрет. **Штейерманъ** Викт. Мих., казн. (вакансія).

XX. Якиманское 1-е.

Попечит. (вакансія), врачъ **Надеждинъ** Ив. Ник., сс., секрет. **Дымковъ** Ник. Сем., ка, казн. **Коньковъ** Григ. Демид.

Въ вѣдѣн. отдѣл. наход. семейный пріютъ (Донская, д. Портновой).

XXI. Якиманское 2-е.

Попечит. (вакансія), врачъ **Казанскій** Левъ Ив., кс., секрет. **Шешковъ** Акинд. Ал., п. п. гр., казнач. **Алексѣевъ** Сем. Никит.

Въ вѣдѣніи отдѣл. наход. Маріинскій пріютъ (соб. д.).

XXII. Яузское.

Попеч. гр. **Зубова** Мар. Ник., помощн. (вакансія), врачъ **Невскій** Серг. Алдр., нс., секрет. **Ковалевскій** Арт. Ив., нс., казн. **Гуськовъ** Алдръ Петр., п. п. гр.

Въ вѣдѣніи отдѣленія находится Сергіевская школа для дѣвочекъ (Плетешковскій, соб. д.).

XXIII. Александровскій домъ.

Попеч. кн. **Волхонская** Ол. Влад., помощн. (вакансія), врачъ **Шидловскій** Стан. Домин., ка., секрет. **Нецецкій** Мих. Степ., казнач. **Дьяконовъ** Никан. Никан.

Московское Столичное Попечител. о народной трезвости.

(Канц.—Спасск. п., д. кн. Горчакова).

Предсѣд. бар. **Бильдерлингъ** Алдръ Алдр., ген. отъ кав., товар. **Джунковскій** Вл. Фед., кап., члены: **Треповъ** Дм. Фед., ген.-м. св. Е. В. **Рудневъ** Ив. Ник., плк., **Покровскій** Дм. Мих., прот., **Ермолинъ** Георг. Ст., **Александровъ** Ник. Фед., дсс., **Гроссъ** Влад. Христоф., ка.; **Новицкій** Викт. Стан., дсс., **Горбуновъ** Ник. Павл., дсс., **Шраммъ** Конст. Фед., ген.-л., **Заринъ** Пет. Ив., дсс., **Келеповскій** Арк. Иппол., нс., кн. **Голицынъ** Вл. Мих., тс., **Перепелкинъ** Ник. Митр., сс., **фонъ-Вендрихъ** Ник. Карл., дсс., **Бахрушинъ** Вл. Алдр., **Ганешинъ** Серг. Вас., **Трейтеръ** Леон. Эрн., **Сѣроцинскій** Вл. Карл., кс., **Реми** Алдръ Алдр., кс., **Сабашникова** Марг. Ал. (она же завѣдующая библіотеками и читальнями попечительства).

Канцеляр. Комитета.

Состоящій для особ. поруч. при предсѣд. **Кудрявцевъ** Ник. Як., отст. ген.-м., дѣлопроизв. **Шереметевъ** Вас. Бор., кск., бухг. **Осткевичъ-Рудницкій** Ант. Нарк., ка., помощн. **Гамбурцева** Мар. Ник., главн. счетоводъ **Апаринъ** Гр. Ив., письмоводит. его **Субботинъ** Иннок. Вас., письм-цы: **Поццо** Мар. Мих., **Поццо** Тат. Мих., **Шапирова** Мар. Ил., **Акулицкій-Кривенко** Фед. Зах.

Коммиссія для наблюденія за народн. чтеніями, читальн. и библіотек.

Сосницкій Арк. Андр., дсс., **Булыгинъ** Мих. Пав., сс., **Суворовъ** Дм. Федос.

При попечительствѣ:

1) Народныя развлеченія (оперн. театръ «Эрмитажъ», Имп. Нов. театрѣ, концертный залъ въ работн. домѣ и народн. гулян. въ гор. Манежѣ). Завѣд. **Кетхудовъ** Ник. Фом., тс., письмовод. **Березина** Ан. Фед.

2) Народный домъ (Тишинск. площ., д. Калинина). Завѣд. **Шаровъ** Валер. Ив., кап.

3) Народная столовая (Хитровск. пл., д. Кулакова). Завѣд. **Скрябинъ** Вл. Алдр., плк.

4) Народная чайная (Сухаревск. пл., д. Базыкина). Завѣд. **Шаровъ** Валер. Ив., кап.

5) Народная столовая и чайная (Трубн. пл., д. Кононовой). Завѣд. **Поляковъ** Мих. Пет., пплк.

6) Народный домъ (Александр. ул., д. Генералова). Завѣд. **Ильинъ** Ив. Вас., кап.

7) Народный домъ (Спасск. заст., д. Герасимова). Завѣд. **Лебедевъ** Ив. Ив., шт.-кап.

8) Народная чайная (Садовники, д. Бутина). Завѣд. **Даниловъ** Ник. Фед.

9) Народный домъ (Бутырки, д. Виноградова). Завѣд. **Ильинъ** Ив. Вас., кап.

10) Народный домъ (Нѣмецк. рын., д. Вишневской). Завѣд. **Лебедевъ** Ив. Ив.

11) Народный домъ (Даниловск. слоб., д. Пузина). Завѣд. **Арнольдъ** Мих. Ал. кап.

12) Народный домъ (Б. Дорогомил. ул., д. Кузьмина). Завѣд. **Терюхинъ** Ник. Фед., кс.

13) Народная чайная (Смоленск. рын., д. Савельева). Завѣд. **Терюхинъ** Ник. Фед., кс.

14) Электр.-технич. часть. Завѣд. **Чаплинскій** Юл. Франц.

15) Строительн. часть. **Сѣроцинскій** Вл. Карл., кс.

16) Врачебн. часть. Врачъ **Реми** Ал. Ал., кс., помощн. врача **Лютеръ** Эрн. Влад.

17) Народная чайная (Хитровская пл., д. Ивановыхъ). Завѣд. **Апаринъ** Гр. Ив., помощн. завѣд. **Качевъ** Пет. Пет.

18) Лѣчебница для алкоголиковъ (Новинскій бул., д. Прозоровой). Врачъ-распорядитель **Кашкоровъ** Ник. Пет., пом. врача-распорядителя **Марковниковъ** Алдръ Влад.

19) Ревизіонная Коммиссія. Предсѣд. **Шраммъ** Конст. Фед., члены: **фонъ-Вендрихъ** Ник. Карл., **Перепелкинъ** Ник. Митроф.

Первое Московское Общество трезвости.

(За Покровскимъ мост., Смоленск. ул., д. Ромбой).

Предсѣд. **Коровинъ** Алдръ Мих., вице-предсѣд. **Ветчинкинъ** Ив. Ив., инж., казнач. **Смирновъ** Пет. Емел., секр. **Звѣревъ** Дм. Мих., члены Совѣта: **Тихоміровъ** Фед. Фед., **Нижегородцевъ** Ив. Дм., **Успенскій** Пав. Вас., свящ., **Игнатовъ** Леон. Ник.

Кожевническое отдѣленіе.

Предс. **Фивейскій** Мих. Павл., чл. сов. **Бордманъ** Як. Фил., **Сидорова** Мар. Петр., секрет. **Блохинъ** Ник. Ал., казнач. **Серебряниковъ** Мих. Мих.

Чайная.

(Дербеновская, д. товар. Циндель).

Рогожское отдѣленіе.

Предс. **Суворовъ** Д. Ф., члены: **Шелапутинъ** П. Д., **Невѣжинъ** В. А., казн. **Серебряниковъ** М. М.

Чайныя.

1) Уг. Хивы и 1-й Рогожской, домъ Волкова.
2) Воронцовская, д. Трофимовой.

Дорогомиловское отдѣленіе.

(Дорогомилово, д. Благого).

Предс. **Цвѣтковъ** Н. Н., свящ., члены комитета: **Васильевъ** В. В., **Авдѣевскій** Ѳ. П., казнач. **Трофимовъ** П. М., секр. **Васильевъ** И. Н.

При Дорогомиловскомъ отдѣленіи.

1) Библіотека-читальня (откр. по суб. отъ 6—8 и по воскр. отъ 1—4 дня). Завѣд. **Тихоміровъ** Ф. Ф.
2) Книжн. и картин. торг. (откр. по воскр. отъ 1—4 ч. дня). Завѣд. **Щегловъ** Пав. Петр.
3) Чтенія духовныя и свѣтскія (по воскр. отъ 6 ч. веч.). Завѣд.: **Соколовъ** Н. I., свящ., **Ветчинкинъ** И. И.
4) 2-я чайная (Даниловка, д. Бѣляева). Завѣд. **Любимовъ** Л. Н., свящ.
5) Воскресная школа. Завѣд. **Соколовъ** Н. I., свящ.
6) Вспомогател. касса. Завѣд. **Нижегородцевъ** И. Д.

Медико-Фармацевтическое Попечительство.

Вѣдомства учрежд. Императрицы Маріи. Б. Казенный, св. д.

Предсѣд. **Нейдингъ** Ив. Ив., дсс., товар. **Никольскій** Петръ Петр., дсс., члены: **Рубановскій** Алдръ Аф., **Исаевъ** Сер. Як., ттс., **Феррейнъ** Кар. Авг., **Шкотъ** Як. Алдр., казн. **Дерингъ** Эд. Дан., секр. **Форбрихеръ** Ник. Андр., смотр. и письмовод. **Кронебергъ** Мих. Ив.

Попечительство о бѣдныхъ евангелическаго исповѣданія.

Контора—Ирининская ул., д. № 42.

Содерж. евангел. богад. на 30 мужч. и 52 женщ. и выдаетъ пособія.

Предсѣд. **Гейсъ** Юл. Фед., товар. **Ферстеръ** Ром. Ром., кассиръ **Германъ** Руд. Вас., секрет. **Гагенъ** Пав. Ив., члены: **Бауеръ** Карл. Леонт., **Бергманъ** Оск. Фед., **Бломеріусъ** Гуго Ал., **Болинъ** Вас. Андр., **Брюггеманъ** Густ. Франц., **Бюлль** Юл. Фед., **Диль** Генр. Генр., **Эрихсонъ** Адол. Эрнст., **Гербстъ** Алдръ Алдр., **Гозъ** Роб. Эрнст., **Гейсъ** Вл. Юл., **фонъ-Гукъ** Юл. Алдр., **Юнкеръ** Луи Фед., **Кронлейнъ** Пав. Вит., **де-Лафонтенъ** Арм. Ив., **Лангъ** Алдръ Алдр., **Люкке** Пав Іос., **Маркъ** Мор. Филип., **Зейдлеръ** Оск. Фед., **Шписсъ** Руд. Ром., **Штекеръ** Роб. Герм., **Штеккеръ** Ник. Герм., **Феттеръ** Ник. Фил., врачи: **Зелигсонъ** Эд. Адол., дсс., **Локкенбергъ** Конст. Алдр., кс., инспект. богад. **Кладтъ** Авг. Авг.

Городской Благотворительный Совѣтъ.

Предсѣд. **Голицынъ** Влад. Мих., кн. тс. товар. предсѣд. . . . . члены: **Рукавишниковъ** Конст. Вас., **Гучковъ** Алдръ Ив., **Григорьевъ** Вас. Ник., **Бахрушинъ** Вл. Алдр., **Ганешинъ** Серг. Вас., **Полотебновъ** Андр. Григ., протоіер., гр. **Олсуфьевъ** Мих. Адам., **Булочкинъ** Серг. Алдр., **Александровъ** Игн. Алдр., **Павловскій** Серг. Ник., **Берсъ** Алдръ Андр., **Кохманскій** Вяч. Симф., **Линдштедтъ** Карлъ Фед., **Яковлевъ** Серг. Павл.

Представители благотворительныхъ обществъ въ Совѣтѣ.

Ложкинъ Вас. Алдр., **Наумовъ** Влад. Фед., **Мерказинъ** Ал. Дм., **Яблоковъ** Ник. Викент., **Писаревъ** Раф. Ал., **Тарасовъ** Ив. Триф., **Зарина** Мар. Мих., **Рафальскій** Юл. Юл., **Пенкинъ** Бор. Ник., **Штурмъ** Всев. Ник., **Галактіоновъ** Ник. Мих., **Кельцевъ** Серг. Андр., **Васильевъ** Іос. Вас., свѣтл. княг. **Ливенъ** Алдра Андр., **Мюленталь** Георг. Люд., **Кельинъ** Викт. Фед, **Иванцовъ** Серг. Алдр., граф. **Уварова** Екат. Ал., **Зарембо-Рацевичъ** Всев. Іос., **Знаменская** Раиса Самойл., **Лухсингеръ** Фед. Яковл., **Келлеръ** Бор. Карл., **Веберъ** Авг. Егор., **Ледницкій** Алдръ Роб., **Гужонъ** Юл. Петр., **Вишневскій** Алдръ Ник., **Гретманъ** Авг. Федор., **Ветчинниковъ** Ив. Ив., **Мамонтова** Елиз. Ив., **Грабе** Е., **Будбергъ** Мар. Дмитр., **Челноковъ** Мих. Вас., **Соколовъ** Мих. Мих., **Языкова** Агрип. Мих., **Орлова** Ол. Влад., **Лажечниковъ** Серг. Ник., **Ферстеръ** Ром. Ром., **Зыковъ** Вл. Матв., **Жеребцовъ** Ал. Мих., **Рау** Фед. Альб., **Адлеръ** Анна Алдр., **Фокинъ** Мих. Дм., **Постельниковъ** Серг. Влад., **Лукинъ** Алдръ Петр., **Новиковъ** Ив. Ал.

Городскія попечительства о бѣдныхъ.

Арбатское.

(Канцеляр. М. Бронная, М. Козихинскій пер., д. Пятницкаго отдѣленія дамскаго попечительства о бѣдныхъ; ежедневно, кромѣ праздниковъ, отъ 12—2 ч. дня).

Предсѣдат. **Пржевальскій** Вл. Вл., товар. **Шемшуринъ** Ник. Ник., поч. чл. **Приклонскій** Петръ Вас., протоіер., **Некрасовъ** Дм. Петр., свящ., **Рукавишниковъ** Конст. Вас., **Самаринъ** Фед. Дм., кн. **Шаховской** Ник. Влад., чл.: **Александровъ** Пав. Петр., **Зерновъ** Мих. Степ., **Карелина** Над. Петр., **Матвѣева** Над. Дм., **Рихтеръ** Вл. Фед., **Самарина** Соф. Дм., **Солнцевъ** Пав. Макс., **Лукинъ** Алдръ Петр., предс. приходск. попечит. **Иваненко** Мих. Моис., члены: **Ключаревъ** Ив. Петр., свящ., **Модестовъ** Ник. Алдр., свящ., **Модестовъ** Серг. Серг., прот.

При попечительствѣ: 1) Богадѣльня для 54 престарѣлыхъ старухъ (за Прѣсненской заст., домъ Михайлова), завѣд. **Матвѣева** Над. Дм., 2) дѣтскій пріютъ № 1, завѣд. **Карелина** Над. Петр., 3) дѣтскій пріютъ № 2 завѣд. **Вокачъ** Мар. Андр., 4) дѣтскій пріютъ завѣд. **Ѳоминская** Юл. Петр. (Дурновскій, соб. д.), 5) коечная кварт. на 29 чел. (Собачья площ., д. Комит. Хр. Помощь) завѣд. **Солнцевъ** Пав. Макс.

Басманное.

(Канцелярія, Разгуляй, д. Бостанжогло).

Откр. ежедн. отъ 4—7 веч.

Предс. **Бостанжогло** Мих. Ник., чл. сов.: **Аристовъ** Ив. Вас., тс., **Кукинъ** Ив. Сем., **Сапожникова** Елиз. Вас., **Сапожниковъ** Влад. Григ., **Смирновъ** Серг. Ник., сс., **Сидорова** Елиз. Петр., **Чудакова** Екат. Павл., **Щапова** Ольга Митр., **Щаповъ** Петръ Петр.

При попечительствѣ: 1) ясли (Рязан. пр., д. Городской Управы) попеч-ца **Шольцъ** Алдра Герм., 2) ясли (Ладожская, д. Бѣлова), попеч-ца **Филатова** Ек. Ал., 3) общежитіе для престарѣлыхъ женщ. (Ряз. пр., д. Городской Управы), попеч-ца **Заборовская** Нат. Ил., 4) домъ для призрѣваемыхъ престарѣлыхъ женщ. (Кирочный, домъ № 12), попеч-ца **Заборовская** Нат. Ил., 5) дѣтскій пріютъ (Токмаковъ, д. Чернышевой), попеч-ца **Морозова** Лид. Леонид., 6) столовая для бѣдныхъ (Кирочный, домъ № 12), попеч-ца **Филоматитская** Зин. Клит., 7) коечно-каморочн. квартиры (Рязанскій пр., домъ Городской Управы) попеч-ца **Щапова** Ол. Митр.

Городское.

(Канцел.—Гор. уч, Юшковъ пер., Новокупеч. подвор.).

Пріемъ бѣдн., а также пріемъ пожертв. происх. на Ильинкѣ, въ мебел. магаз. Соловьева, ежедн., кромѣ праздниковъ, въ канцел. по вторн. и четв. отъ 3—5 ч. и по субб. отъ 12—1 ч.

Попечит. **Соловьевъ** Вас. Тар., п. п. гр., товар. **Шувановъ** Ив. Фом., чл. сов.: **Усачевъ** Вас. Вас., **Лобовъ** Конст. Мих., **Кандыринъ** Ник. Митр., **Козловъ** Ник. Куз., **Слоновъ** Ив. Андр., **Юрьевъ** Анат. Павл., **Арканова** Алдра Пав., **Михайловъ** Вас. Вас., секр. **Дмитревскій** Вас. Серг.

Лефортовское.

(Канцел., Б. Демидовскій, д. Щапова).

Участк. попеч. **Гучковъ** Ник. Ив., товар. **Гучковъ** Алдръ Ив., члены сов.: **Садомовъ** Вл. Ал., **Рудневъ** Вас. Ив., **Матвѣевъ** Ив. Іуст., **Ясашновъ** Мих. Фед., **Ветчинкинъ** Ив. Ив., **Карасевъ** Ив. Ив., **Кондрашевъ** Фед. Никит., **Гучковъ** Конст. Ив., врачъ **Пучковъ** Серг. Вас.

Мѣщанское 1-го уч.

(Канцелярія попечительства: Балканъ, Глухаревъ пер., д. Финляндскаго).

Границы участка: Малая Сухаревская пл., Спасск.-Садовая, Каланчевская ул., Грохольскій пер., 1-я Мѣщанская ул., Масленниковъ пер. и 4 Мѣщанская ул. Жителей въ участкѣ 30 тысячъ челов. Пріемъ прошеній и выдача пособій производится въ канцеляріи по понедѣльникамъ, средамъ, и пятницамъ отъ 6—8 ч. веч., кромѣ праздн. дней. Засѣданія Совѣта тамъ-же по пятницамъ, въ зимнее время еженед. въ 8 час. вечера, въ лѣтнее время чрезъ 2 нед. въ $6^{1}/_{2}$ час. веч.

Совѣтъ попечительства: предсѣдатель **Гуськовъ** Пав. Алдр., товарищъ **Финляндская** Мар. Фед., члены совѣта **Балинъ** Ник. Ассигкр., **Горбовъ** Алдръ Мих., **Гуськова** Над. Ник., **Ивановъ** Алдръ Вас., **Кондрашевъ** Фед. Никит., **Косолапова** Мар. Вас., **Перловъ** Ник. Сем., **Стуловъ** Тим. Пет., **Финляндскій** Пав. Ник., **Щегляевъ** Мих. Серг.

При попечительствѣ—дѣтскій пріютъ для дѣвочекъ, на 7-й Сокольничьей улицѣ (близъ Сокольничьей части). Завѣдующіе: предсѣдат. совѣта **Гуськовъ** Пав. Алдр., членъ совѣта **Гуськова** Над. Ник., врачи пріюта: сотрудникъ попеч. **Локенбергъ** Конст. Алдр., **Шереметевъ** Арк. Дм.

Мѣщанское 2-го уч.

(Глухаревъ пер., д. Финляндскаго).

Предсѣдат. **Стрѣльцовъ** Пав. Пав., члены совѣта **Гейеръ** Адел. Егор., **Финляндскій** Пав. Ник., **Савостьяновъ** Алдръ Ив., **Черкасовъ** Пет. Лук.

Мѣщанское 3-го уч.

(3 Мѣщанская, д. Арно).

Попеч. **Арно** Карлъ Карл., товар. **Кузнецовъ** Ник. Матв., чл. сов.: **Пенязевъ** Ив. Ив., дкт., **Рогожина** Ел. Павл., **Суворовъ** Ник. Федос., **Кисель** Алдръ Андр., дкт., **Вердеревскій** Алдръ Викт., **Евтѣевъ** Вл. Мих., **Соколова** Соф. Павл.

При попечительствѣ: 1) богадѣльня для стариковъ и старухъ на 100 чел., 2) пріютъ для дѣтей на 30 чел., 3) коечная квартира на 30 до 40 чел. (Троице-Капельскій, д. Арно).

Мѣщанское 4-го уч. (Сокольничье).

(Канцел. Алексѣевская ул., д. Чернявской).

Открыто ежедн. отъ 12 до 3 ч. (кромѣ субботъ).

Предс. **Котовъ** Ник. Алдр., товар. **Чернявскій** Евг. Діонис., члены сов.: **Калашниковъ** Пав. Ив., **Евдокимовъ** Ал. Як., **Котовъ** Пав. Алдр., **Коченовъ** Дм. Вас., **Пфель** Леон. Карл., **Тельновъ** Вл. Вас., **Щербачевъ** Пав. Алдр., **Якобъ** Алдръ Карл.

При попечительствѣ: 1) пріютъ для престарѣлыхъ, Сокольничье шоссе, д. Коченова, 2) дѣтскій пріютъ (Огородная, д. Титова).

Мясницкое 1-го уч.

(Канцел. Б. Лубянка, д. Трындина. Ежедн. отъ 2—4 ч. дня).

Предс. **Трындинъ** Серг. Егор., п. п. гр., товар. (вакансія), чл.: **Ушковъ** Конст. Конст., п. п. гр., **Трындинъ** Пет. Ег., п. п. гр., **Барановъ** Ив. Мих., **Морокинъ** Пав. Петр., **Князевъ** Серг. Вас.

Мясницкое 2-го и 3-го уч.

(Канцел. Спасо-Глинищевскій пер., д. Пуговкиной. Понед., среда и пятн. отъ 10—12 ч. дня).

Участк. попеч. **Расторгуевъ** Пет. Сид., п. п. гр., товар. **Рыженковъ** Вл. Алдр., п. п. гр., чл. сов.: **Лебедева** Алдра Ник., **Селивановскій** Алдръ Прох., **Пупынинъ** Ник. Алдр., врачъ, **Келлеръ** Алдръ Ал., п. п. гр., **Кабановъ** Дм. Ив., **Курнинъ** Серг. Вас., **Рыженковъ** Викт. Алдр., **Карзинкинъ** Серг. Серг., **Патрикѣевъ** Серг. Павл., п. п. гр., **Юргенсонъ** Пет. Ив.

При попеч.: 1) денной пріютъ «ясли» (Серебряническая набер., д. Городничева), завѣд. **Фридрихсонъ** Алдра Як., 2) женская богадѣльня (тамъ же, гдѣ пріютъ), завѣд. **Лебедева** Алдра Ник.

Пречистенское.

(Канцел. Пречист. ч., Собачья площадка, д. Бабурина. Ежедн. отъ 11—3 ч.).

Предс. **Усковъ** Ил. Вас., товар. **Лосевъ** Мих. Лук., почетн. чл.: **Бернзонъ** Нилъ Алдр., чл. сов.: **фонъ-Меккъ** Алдръ Карл., **Карпова** Марг. Дав., **Дерюжинскій** Алдръ Ѳед., **Сабашникова** Марг. Ал., **Гартунгъ** Над. Мих., **Лашкевичъ** Елиз. Ив., **Журавскій** Арк. Петр., **Соловьева** Над. Серг.

На средства Пречистенскаго попечительства содержатся.

Богадѣльни: 1) въ Бутиковскомъ пер., въ д. Вѣрина, на 16 женщинъ; 2) на Остоженкѣ, въ д. Карташева, на 21 женщину; 3) въ 1 Ушаковскомъ пер., въ д. Кашиной, на 14 женщинъ; 4) въ Мертвомъ пер., въ д. Мухановой, на 20 женщинъ; 5) пріютъ хрониковъ на Дѣвичьемъ полѣ, въ д. Ганешиныхъ, на 18 женщинъ; 6) дѣтскій пріютъ—Савеловскій пер., д. Общ. Трудолюбія, на 23 реб. обоего пола; 7) ясли—Нижній Лѣсной пер., д. Рогожина, на 60 дѣтей обоего пола.

Посредническая контора для доставленія прислуги. (Собачья площадка, д. Бабурина).

Прѣсненское 1 уч.

(Ср. Прѣсненская, пр. кн. Щербатова).,

Предс. **Прохоровъ** Ник. Ив., товар. **Беклемишева** Дар. Алдр., чл. сов.: **Ускова** Ол. Ил., **Беклемишева** Елиз. Фед., **Княжевичъ** Лид. Павл., **Тимашовъ-Берингъ** Ал. Григ., **Морозовъ** Серг. Тим., **Паульсонъ** Алдръ Ив., поч. чл.: **Петрово-Соловово** Соф. Алдр., **Новосильцева** Мар. Алдр., чл.: **Реми** Алдръ Алдр., нс., **Лилинъ** Серг. Алдр., ттс., **Печкинъ** Сем. Ив., п. гр., дѣлопроизв. **Лебедевъ** Ник. Вас., сс., казначей **Букинъ** Вас. Григ., ка.

Прѣсненское 2-го и 3-го уч.

(Канц. Георгіевск. площ., д. Звѣрева. Откр. вторн., среда, четв. и пятн. отъ 10—12 ч. дня).

Попеч. кн. **Голицынъ** Вл. Мих., тс., товар. **Сумбулъ** Алдра Ил., чл. совѣта: **Григорьева** Соф. Ант., **Ермолова** Екат. Петр., кн. **Голицына** Соф. Ник., **Веревкинъ** Серг. Ив., дсс., **Воскресенскій** Ник. Фед., **Боголѣповъ** Пет. Андр., **Шустовъ** Ник. Ник., **Шустовъ** Пав. Ник.

При попечительствѣ: 1) пріютъ на 25 дѣвочекъ (М. Грузинск., д. катол. ц.), 2) богадѣльня на 38 престар. женщинъ, 3) дѣтскія ясли (Георгіевск. площадь, д. 20).

Пятницкое.

(Канц.—Ивановская ул., д. Бахрушиныхъ. Ежедн. отъ 9—12 час. дня).

Предс. **Бахрушинъ** Вл. Алдр., товар. предс. (вакансія), поч. чл. попеч.; **Шераповъ** Алдръ Ив., **Бахрушинъ** Алдръ Ал., чл. сов.: **Тиль** Ольга Мих., **Бахрушинъ** Конст. Петр., **Лѣнивовъ** Ник. Андр., **Горюновъ** Дм. Ив., **Залетова** Ек. Андр., **Михайловъ** Митр. Фед., **Сотникова** Ек. Вас., **Молодзѣевская** Анаст. Алдр.

Пріютъ для дѣтей и ремесленное отдѣленіе для дѣвочекъ.

(Пятницкая ул., д. Лузина).

Завѣд. **Сотникова** Ек. Вас., сотрудн.: **Сотникова** Анаст. Вас., **Пупышева** Анна Фед., **Жданова** Елена Іос., **Жданова** Ан. Митроф., врачъ **Тулуповъ** Ив. Вас.

Первое убѣжище для призрѣнія престарѣлыхъ.

(Лужницкая ул., д. Бахрушина).

Завѣд. **Залетова** Ек. Андр.

Второе убѣжище для призрѣнія престарѣлыхъ.

(Мал. Ордынка, д. Скворцова).

Завѣд. **Горюнова** Елиз. Ник.

Ремесленная мастерская для дѣвочекъ.

(Мал. Ордынка, домъ Пупышевой).

Завѣд. **Сотникова** Ек. Вас.

Рогожское 1-го и 2-го уч.

(Воронья, Съѣзжинскій пер., д. Алферовыхъ).

Участ. попеч. **Зубовъ** Пав. Вас., товар. **Протопоповъ** Серг. Ив., дсс., почетн. члены: **Алексѣева** Елиз. Вас., **Морозова** Феод. Ерм., **Дроздовъ** Алдръ

Вас., гс., **Зубова** Клавд. Ал., п. п. гр., **Остерридъ** Карлъ Карл., **Остерридъ** Эмилія Конрад., **Поляковъ** Алдръ Як., п.п.гр., **Суворовъ** Дмит. Ѳедос., **Алексѣевъ** Конст. Серг., п. п. гр., **Эбертъ** А. И., **Алякринскій** Ал. Мих., чл. сов.,**Бергъ** Петръ Петр., **Измайлова** Алдра Ив., **Поляковъ** Серг. Алдр., **Остроглазовъ** Ал. Ал., вр., сс., **Смирнова** Над. Вас., **Шлезингеръ** Ник. Карл., попечит. яслей **Остерридъ** Эм. Конр., сотруд.: **Вонзблейнъ** Ив. Ник., **Лебедевъ** Ник. Павл., **Марковъ** Ал. Фед., кс., **Мусатовъ** Ник. Алдр., кск., **Огородовъ** Мих. Вас., **Ремизовъ** Мих. Алдр., сс., **Суховъ** Андр. Андр., **Скворцовъ** Ник. Алдр., кс., **Устиновъ** Алдръ Ник., кс., **Чернышевъ** Степ. Петр., нс., докт.-мед., **Соколовъ** Ив. Алдр., пр. пов.

При попечител.: 1) пріютъ для 100 престарѣл. женщ. (Зацѣпа, д. Колпаковой), 2) пріютъ для 40 мужч. (Зацѣпа, д. Колпаковой), 3) пріютъ для 16 дѣвоч., (Дурной, д. Ананьина), 4) ясли на 30 приходящ. дѣтей до 8 лѣтъ. (Дурной, д. Ананьина).

Рогожское 3-го уч.

(Канц. – Б. Алексѣевская, д. 12).

Пріемъ прошен. вторн. и пятн. отъ 1—3 час.

Участ. попеч. . . . . ., поч. члены **Ананьинъ** Вл. Ив., **Морозовъ** Арс. Абр., **Коликовъ** Фед. Фед., **Морозова** Варв. Ал., члены: **Овчинниковъ** Мих. Павл., **Розенблюмъ** Алдръ Бор., **Бауеръ** Роб. Леонт., **Расторгуевъ** Ал. Ал., секр. **Сомовъ** Пав. Вас., **Рыбаковъ** Ник. Петр., **Маркинъ-Томилинъ** Фед. Бор.

При попечительствѣ пріютъ для престарѣл. и семейн. лицъ обоего пола (Б. Алексѣевская, д. 12) и пріютъ для неизлѣчим. больныхъ (за Покров. заст., Александр. слоб., соб. д.).

Попеч. **Морозова** Марг. Кирил., смотр. **Рачинская** Мар. Ив.

Серпуховское 1-го уч.

(Канц.—Донская, д. 45).

Пріемъ понед. и четв. отъ 10—1 ч.

Участк. попеч. **Бромлей** Фед. Фед., товар. **Бромлей** Мар. Фед., поч. членъ **Терещенко** Ив. Филип.; члены сов. **Афанасьевъ** Аф. Аф., **Бутусова** Ан. Дм., **Изюмова** Ив. Тим., **Ламакинъ** Ник. Ив., **Венъ-Свитенъ** Марг. Фед., **Семиладновъ** Петръ Вас., **Пептанъ** Эд. Фабіан., **Шиловъ** Ал. Вас., **Чибисовъ** Вл. Ив., **Даниловъ** Пав. Гер.; члены-сотруд. **Березинъ** Дм. Ник., **Успенскій** Евг. Мих., **Доброва** Елиз. Ал., **Афанасьева** Евг. Алдр., **Добровъ** Матв. Ал., **Гринцевичъ** Бенед. Ив., **Гусева** Мар. Петр., **Иванова** Елиз. Фед., **Щульцъ** Вѣра Христоф., **Роговъ** Ал. Петр., **Роговъ** Мих. Пет., **Роговъ** Дм. Петр., **Живультъ** Евл. Стан., **Живультъ** Марія Стан., **Волнухина** Ольга Ив., **Сыпора** Ольга Франц.

Серпуховское 2-го уч.

(Канц.—плацъ Александр. казармъ, соб. домъ. Ежедн., кр. воскр. и праздн., отъ 10—2 ч.).

Участк. попеч. **Гопперъ** Сидней Вас., члены сов.: **Смирновъ** Петръ Фед., свщ., **Баршевъ** Андр. Леонт., **Ремизова** Ан. Дм., **Лосева** Праск. Ив., **Миллеръ** Юл. Юл., **Прейсъ** Ал. Герм., поч. члены: **Лосевъ** Ал. Лук., **Лосева** Праск. Ив., **Разумовскій** Ив. Осип., **Ремизовъ** Ив. Дм., **Швецовъ** Серг. Лавр., **Шустрова** Евд. Алдр., **Ѳаворскій** Ал. Ив., свщ.

Срѣтенское.

(Канц.—Ср. Спасскій, Петров. казармы).

Пріемъ прошен. понед. и среда отъ 5—7 час.

Участк. попеч. **Ценкеръ** Ел. Льв., п. п. гр., товар. **Катуаръ** Левъ Льв., поч. члены: **Ливенъ** Алдра Петр., св. кн., **Мамонтова** Елиз. Григ., **Крафтъ** Ник. Ник., **Лихачевъ** Ал. Ник., **Сырейщикова** Анна Петр., **Сырейщикова** Вѣра Пет., **Сырейщикова** Нат. Федос., **Сырейщиковъ** Ник. Петр., **Сырейщиковъ** Дм. Петр., **Шилова** Татьяна Ник., чл. сов.: **Арбатскій** Алдръ Алдр., **Крафтъ** Анна Льв.. **Крюковъ** Алдръ Алдр., **Никитинъ** Ег. Ив., **Сырейщикова** Нат. Федос., **Тороповъ** Ксен. Ег., **Торопчанинова** Мар. Гр., **Шиловъ** Ник. Алдр., **Руперти** Фанни Мавр., секрет. **Сошинъ** Ив. Андр.

При попечит.: 1) богадѣл. для престарѣлыхъ женщинъ на 65 челов. (близъ Сокольн. части, соб. д.), попеч. **Крафтъ** Анис. Львов., 2) дѣтскій пріютъ на 35 челов., (близъ Сокольн. части, соб. домъ), попеч. **Сырейщикова** Нат. Федос., 3) безплатныя кварт. на 30 женщ. (Самотецкій пр., д. Фалькевицъ), завѣд. **Говорова** Юл. Петр.

Сущевское 1-го уч.

(Канцел.—Селезневск. ул. д. Бакастова Понед. и пятн. отъ 2--4 ч.).

Участ. попеч. **Бакастовъ** Вас. Ив., п. п. гр., товар. (вакансія), поч. чл.: **Филипповъ** Дм. Ив., **Соловьевъ** Мих. Тим., **Бакастовъ** Петръ Ив., члены: **Бакастова** Ол. Андр., **Злоказова** А. М., **Шагаева** Пр. Вас., **Бакастовъ** Пет. Ив., **Соловьевъ** Мих. Тим., **Локтевъ** Вас. Андроник.

При попечит.: 1) Временная женская богадѣльнк на 28 чел. (6-й Міусскій пр., соб. д.). 2) Временный дѣтскій пріютъ для 16 дѣвочекъ (тамъ же). 3) Временный дѣтскій пріютъ для 9 мальчиковъ (тамъ же). 4) Временная женская богадѣльня на 24 чел. (Пименовская д. Кузьмина). 5) Временная мужская богадѣльня на 8 чел. (тамъ же).

Сущевское 2-го и 3-го уч.

(Канцел.—Тверская заст., кордегардія. Ежедн., кромѣ праздн. и субботы, отъ 4—6 час.).

Участ. попеч. **Прянишниковъ** Петръ Куз., врачи: **Виноградовъ** Алдръ Ник., сс., **Сахаровъ** Ник. Ив., члены: **Перепелкинъ** Ник. Митр., **Орловъ** Вл. Фил., **Новый** Ник. Серг., **Тютина** Ева Мих., **Сѣдовъ** Ив. Алдр.

При попечит.: 1) Богадѣл. для престарѣлыхъ женщинъ (Боевская ул., соб. домъ). Попеч. **Прянишникова** Мар. Мих. 2) Пріютъ для малолѣтнихъ, лишившихся призрѣнія (2-я Мѣщанская, д. Стольникова). 3) Швейная мастерская для неимѣющихъ работы (2-я Мѣщанская, домъ Стольникова). Завѣд. **Тютина** Ева Мих.

Тверское 1-го уч..

(Канцел.—Пречистен. бул., д. Москов. Удѣл. Окр. Откр. ежедн., кромѣ праздн., отъ 9—1 ч. д. Телеф. № 2065).

Участ. попеч. кн. **Трубецкой** Петръ Ник., дсс., товар. **Писаревъ** Раф. Ал., нс., поч. чл.: Высокопреосв. Митрополитъ **Владиміръ**, **Протопоповъ** Степ. Ал., **Базанова** Юл. Ив., гр. **Орловъ-Давыдовъ** Сер. Влад., дсс., **Никифоровъ** Алдръ Ал., дсс., **Пономаревъ** Ив. Ант., ком. сов., **Вельяминовъ** Гр. Ник., дсс. Чл. совѣта: **Бурышкинъ** Аф. Вас., **Вельяминова** Ол. Фед., **Голофтѣева** Вѣра Алдр., **Морозова** Вѣра Серг., **Харитоненко** Вѣра Андр., **Скобельцынъ** Петръ Алдр., **фонъ-Вендрихъ** Ник. Карл., дѣлопр. **Постельниковъ** Ник. Алдр., казн. **Новосильцевъ** Ив. Яковл.

Тверское 2-го уч.

(Канц.—Пречистенск. бул., д. Москов. Уд. Окр. Откр. ежедн., кромѣ праздн., отъ 1—3 ч. д. Телеф. № 2065).

Участ. попеч. кн. **Трубецкой** Петръ Ник. дсс., егерм. Дв. Е. И. В., товар. **Харитоненко** Пав.Ив.,ком. сов. поч. члены: Е. И. В. В. К. **Сергѣй Александровичъ**, Е. И. В. В. К. **Елисавета Ѳеодоровна**, кн. **Трубецкая** Алдра Вл., **Стрекалова** Алдра Ник., **Морозова** Зин. Григ., **Парфеній**, Еп. Можайск., чл. сов.: **Скалонъ** Нат. Ник., **Трепова** Соф. Серг., **Преображенская** Дорот. Мих., **Владимірскій** Пав. Серг., **Голофтѣевъ** Ник. Конон., **Селивановъ** Мих. Вас., **Халютинъ** Ал. Ник., ка., **Савицкій** Петръ Мих., гс., **Сорокоумовскій** Петръ Павловичъ, дѣлопр. **Постельниковъ** Ник. Алдр., казн. **Новосильцевъ** Ив. Як., нс.

1) При попеч-вахъ муж. учебно-ремесл. пріютъ (столярн., токарн., слесарн. и кузнеч.) на 35 чел. (Петровско-Разумовскій проѣздъ, д. Урасовской). 10 вакансій для мѣстныхъ попечит-въ и 25 вакансій для др. попечит-въ и благотвор. учрежд. съ платою по 100 р. въ годъ. Приним. дѣти бѣдныхъ родит. всѣхъ сословій. Пріемн. возрастъ 12—14 лѣтъ, курсъ 5 лѣт. Попечит. **Вельяминова** Ол. Фед., ж. дсс., предсѣд. кн. **Трубецкой** Петръ Ник., дсс., товар. **Вельяминовъ** Григ. Ник., камерг. Дв. Е. И. В., почетн. члены: преосвящ. **Парѳеній**, **Харитоненко** Пав. Ив., дсс., **Бурышкинъ** Аф. Вас., **Лучининъ** Влад. Фед., кс., **Пономаревъ** Ив. Ант., **Поляковъ** Лаз. Сол., **Обидина** Клавд. Никон., **Обидинъ** Ник. Серг., **Цвѣтковъ** Ник. Ал., **Панова** Надежда Ив, кн. **Трубецкая** Алдра

Вл., **Исакова** Ол. Авкс., чл. пріюта: завѣд. пріют. и мастер. **Постельниковъ** Ник. Алдр., казн. **Новосильцевъ** Ив. Як., **Черкасовъ** Ст. Матв., смотр. (вакансія), законоучитель **Смоленскій** Григ. Петр., свящ., руководит. ремеслъ **Горюновъ** Мих. Ник., (уч. черчен. и технол.), учит. пѣнія **Горскій** Ал. Троф., врачъ **Ивановъ** Ал. Степ., попечит. **Харитоненко** Вѣра Андр., ж. дсс., помощн. **Морозовъ** Ив. Абрам., надзират. **Васильева** Мар Вас., врачъ **Ивановъ** Ал. Степановъ.

3) Имени Н. К. и В. А. Голофтѣевыхъ (Ваганьковскій проѣздъ, соб. д.). Собствен. учрежд.: а) Богадѣльня для престарѣлыхъ 15 муж. и 85 женщинъ. Надзир-ца **Фурсова** Матр. Яков., врачъ **Клементьевъ** Ник. Герас. б) Дѣтскій пріютъ для малолѣтн. дѣтей (Петровско-Разумовск. пр., д. Урасовской), комплектъ 28 чел.; изъ нихъ 25 вак. для мѣст. жит. попеч. и 3 плат. для друг. благотвор. учрежд. съ плат. по 100 р. въ годъ. Приним. дѣти бѣдныхъ родит. всѣхъ сословій обоего пола отъ 3-хъ лѣтъ. Предѣльн. возр. мальч. 10—11 л. и дѣв. 13—14 л., послѣ перевод. въ ремеслен. училища. Попечит. **Голофтѣева** Вѣра Алдр. смотр-ца **Фурсова** Матр. Яковл., врачъ **Клементьевъ** Ник. Герас.

4) Коечная кварт. для 18 престарѣлыхъ женщинъ. (У Калужск. вор., д. Комарова). Завѣдыв. **Пестель** Елиз. Ив., врачъ **Клементьевъ** Ник. Герас.

Тверское 3-го уч.

(Канц.—Крапивенскій, д. Катуаръ. По средамъ и субботамъ отъ 5—7 ч. веч.).

Предсѣдат. **Катуаръ** Андр. Льв., тов. **Павловъ** Дм. Дм., чл. сов.: гр. **Ланской** Мих. Мих., **Былѣевъ-Успенскій** Вас. Серг., **Веберъ** Вл. Авг., **Катуаръ** Георг. Льв., **Зографъ** Ник. Юр., поч. члены: кн. **Голицынъ** Вл. Алдр., гр. **Ланской** Мих. Серг., **Поливанова** Елиз. Мих., **Рукавишниковъ** Конст. Вас., **Леве** Ол. Пет., п. п. гр.

При попечительствѣ: 1) пріютъ для дѣтей обоего пола (Петровка, д. Самариной), завѣд. **Поливанова** Елиз. Мих., 2) богадѣльня для старухъ (у Трехгорн. заст., д. Ермакова), завѣд. **Ватсонъ** У. А., 3) дѣтскій пріютъ на 30 чел. дѣтей отъ 4—8 лѣтъ (за Трехгорной заставой при богадѣльнѣ п-ва), завѣдующая **Поливанова** Е. М.

Хамовническое 1-го уч.

(Канц.—Теплый пер., конт. Ахлебаевск. страннопр. дома. Ежедневно отъ 5 до 6 час. веч.).

Участк. попечит. **Ганешинъ** Серг. Вас., п. п. гр., товар. **Преображенская** Екат Алдр., чл. совѣта: **Гивартовскій** Алдръ Ад., **Сперанскій** Серг. Вас., **Березинъ** Дм. Ник., **Лазаревъ** Серг. Андр., **Кореневъ** Пав. Пав., **Ганешина** Алиса Фед., **Блюмъ** Екат. Алдр., **Агеева** Варв. Петр., **Щенковъ** Ник. Влад.

При попечительствѣ: 1) Дѣтскій пріютъ, (Б. Воздвиженскій пер., д. Бороздина), завѣд. **Чоглокова** Мар. Ник., 2) 1 пріютъ для престарѣл. женщ. (Хамовн. ч., Полев. пер., д. Крутова), завѣд. **Слюсаренко** Мар. Алдр., 3) 2 пріюта для престарѣл. женщ. (Бол. Благовѣщенскій пер., д. Мартынова), завѣд. **Мюллеръ** Отто Ив., 4) столовая (Саввинск. пер., д. Сычева), завѣдующ. **Щенкова** Ек. Степ., 5) швейная мастерская (Б. Воздвиженскій пер., д. Бородина), завѣдующ. **Преображенская** Ек. Алдр., 6) ясли (Б. Воздвиженск., д. Бородина), завѣд. **Коренева** Елиз. Макс., 7) женск. воскресн. школа (Б. Царицынск., д. Кислякова), завѣд. **Сотникова** Тат. Вас., завѣдующ. канц. **Рубинштейнъ** Мар. Конст.

Хамовническое 2-го уч.

(Канцеляр.—М. Тишинскій, с. д., ежедн. отъ 9—12 ч. дня).

Участк. попеч. **Герье** Вл. Ив., дсс., товар. **Ивановъ** Евг. Мих., чл.: **Фидлеръ** Алдръ Алдр., ка., **Кананова** В. И., **Трубецкая** кн. Праск. Вл., **Огневъ** Серг. Ив., **Кокуринъ** И. И., **Гаркави** Вл. Ос., **Забѣлинъ** Ник. Гр., **Чертовъ** Алдръ Алдр.

Якиманское.

(Канцелярія—уг. Конной площ. и Мытной ул., д. Купеческ. Об-ва. Вторн. отъ 11—12 ч. дня).

Предсѣдат. **Пѣтухова** Ел. Серг., поч. члены: **Сахаровъ** Пет. Ник., протоіер., **Копьевъ** Ник. Алдр., протоіер., **Споровъ** Серг. Ал., **Харитоненко** Пав. Ив., ком.-сов., члены сов.: **Андреевъ** Алдръ Андр., **Прудникова** Анна Прок., **Простяковъ** Г. И., п. п. гр., **Пѣтуховъ** Гр. Ив., п. п. гр., **Дружининъ** Ник. Алдр., п. п. гр., **Орлова** Ол. Вл., **Егоровъ** Фед. Ив., дсс., **Осиповъ** Конст. Викт., дсс., **Веберъ** Эмма Карл., **Осиповъ** Ал. Пав., **Коренблитъ** Аар. Ил.

При попечительствѣ: 1) временный пріютъ для призрѣнія 20 престарѣлыхъ женщинъ, 2) временный пріютъ для дѣтей на 60 чел., 3) безплатн. квартиры для 10 семейныхъ, 5) коечно-каморочная квартира.

Яузское.

(Канцелярія—Садовая, Земляной валъ, д. Найденовыхъ. Ежедневно, кромѣ праздн., отъ 9—10 ч. утра).

Предсѣд. **Найденовъ** Алдръ Алдр., п. п. гр., товар. и казн. **Найденовъ** Викт. Алдр., п. п. гр., чл. сов.: **Астрова** Юл. Мих., **Алексѣева** Анис. Андр., **Капустинъ** Алдръ Арс., п. п. гр., **Капустинъ** Вл. Арс., п. п. гр., **Поповъ** Ив. Вас., **Пѣтуховъ** Ник. Ив., **Рербергъ** Ив. Фед., ттс., **Самосскій** Ник. Ив., кс., **Самсоновъ** Пет. Серг., участв. въ сов.: **Языковъ** Дм. Ив., протоіер., **Полотебновъ** Андр. Гр., протоіер., предсѣд. прих. попечит. **Баскакинъ** Ал. Ал., почетн. чл.: **Капцова** Анна Мих., **Ермолова** Нина Пет., **Найденовъ** Ник. Алдр., ком.-сов., **Стахѣевъ** Ник. Дм., п. п. гр., **Пѣтуховъ** Ник. Ив.

При попечительствѣ: 1) пріютъ для 8 престарѣл. женщ. (Б. Казенный, д. Астровыхъ), 2) пріютъ для 67 престарѣл. женщ. (Николо-Ямская, д. Александрова), 3) дѣтскій пріютъ для 20 дѣвочекъ (Сыромятническая, д. Палисадовой), 4) пріютъ для 15 дѣвочекъ (Введенскій туп., д. Рахманова).

Попечительства о бѣдныхъ при церквахъ.

При цер. Свв. Адріана и Наталіи, на 1 Мѣщанской. Предсѣд.-протоіер. **Рубинъ** Пет. Вас., наст. цер.

При цер. Св. Александра Невскаго что при Александровскомъ Убѣж. увѣч. воиновъ (Всѣхсвятская роща). Предсѣд. **Мерчанскій** Дм. Вас., ген.-л., попеч. убѣжища; старшина **Борисовъ** Вас. Пет.

При Алексѣевскомъ женскомъ монастырѣ, на Красносельской ул. Предсѣд. свящ. **Романскій** Ник. Ал., чл. сотруд. игум. **Сергія**, чл. причта **Гееръ** Нат. Петр., **Погодина** Ан. Пет.

При цер. Богоявленія Господня, въ Дорогомиловѣ. Предсѣд. свящ. **Михайловскій** Ник. Мих.

При цер. Богоявленія Господня, что въ Елоховѣ, (Богоявленское братство). Предсѣд. **Щаповъ** Пет. Пет., члены: протоіер. маг. **Березкинъ** Ив. Як., свящ.: **Архангельскій** Ив. Ив., **Воздвиженскій** Пет. Дм., діак. **Доброхотовъ** Ив. Алдр. и прихож.

При цер. Свв. Бориса и Глѣба, у Арбатскихъ вор. Предсѣд. **Якунчиковъ** Вас. Ив., ком.-сов.

При цер. Пр Василія Исповѣдника, въ Новой деревнѣ, за Рогож. заст. Предсѣд. свящ. **Орловъ** Серг. Мих., тов. предсѣд. **Пракунинъ** Ив. Фед., казн. протоіер. **Воронцовъ** Мих. Мих., секр. **Преферансовъ** В. А.

При цер. Василія Кесарійскаго, на Б. Тверск.-Ямск.. Предсѣд. **Перепелкинъ** Ник. Митр., сс.

При цер. Введенія во Храмъ Пр. Богородицы, на Б. Лубянкѣ, приходскій комитетъ Елизавет. благотв. о-ва. Предсѣд. **Журинъ** Ив. Афан.

При цер. Св. Власія Священномуч., что въ Ст.-Конюшенной, на уг. Гагаринскаго и Власьевскаго пер. Предсѣд. протоіер. **Некрасовъ** Дм. Петр., члены сотруд.: церк. стар. **Поповъ** Мих. Вас., сс., и др.

При цер. Воздвиженія Чест. Животв. Кр. Господня, на Ст. Божедомкѣ. Предсѣд. свящ. **Голубевъ** Сем. Алдр.

При цер. Вознесенія Господня, на уг. Горохов. и Вознесен. ул.

При цер. Воскресенія Христова, по 5 Монетчиков. пер. Предсѣд. наст. протоіерей **Сахаровъ** Петръ Ник., церк. стар. **Сытинъ** Ив. Дм., п. п. гр.

При цер. Воскресенія Христова, въ Ср. Кадашевск. пер., сущест. съ 1894 г. Предсѣд. свящ. **Воскресенскій** Ник. Алдр., казн. церк. стар. **Калашниковъ** Петръ Мих., п. п. гр., чл. сотруд.: **Григорьевъ** Н. Г., **Петровъ** Г. П., **Капустинъ** Н. В.

При цер. Воскресенія Христова, что въ Таганкѣ, на уг. Пустой и Семенов. ул. Предсѣд. **Бубновъ** Серг. Ив., п. п. гр., чл. сотруд.: свящ. **Красновскій** Ник. Аникт., **Балашовъ** Конст. Мих.

При цер. Всѣхъ Скорбящихъ Радости, на Зацѣпской пл. Предсѣд. церк. стар. **Королевъ** Тим. Серг., п. п. гр., сотруд.: свящ. **Потаповъ** Алдръ Ник. и **Смирновъ** Петръ Фед.

При цер. Св. Георгія Побѣдоносца Великом., на Вспольѣ, въ Георгіевск. пер. Предсѣд. **Иваненко** Мих. Моис., камерг., чл. сов.: свящ. **Садковскій** Серг. Макс., діак. **Крыловъ** Алдръ Афан., **Иваненко** Нат. Мих., **Базилевская** Алдра Влад., **Соловьева** Агр. Кирил., **Струкова** Екат. Ник., **Голяшкинъ** Алдръ Пав., **Аничковъ** Влад. Ив. и **Бакакинъ** Алдръ Иван.

При цер. Св. Георгія Побѣдоносца Великомуч., въ Грузинахъ на Б. Грузинской ул. Предсѣд. приход. свящ.

При цер. Св. Георгія Побѣдоносца, что въ Яндовѣ, на Садовнич. ул. Предсѣд. свящ. **Юваловъ** Вас. Андр., члены: діак. **Добронравовъ** Алдръ Ив., псалмщ.: **Соколовъ** Серг. Андр. и **Русовъ** Аркад. Ник. и др.

При цер. Св. Георгія Великом., на Варваркѣ, входитъ въ составъ пятиприходн. попечит.

При цер. Св. Екатерины Великомуч., на Б. Ордынкѣ. Предсѣд. свящ. **Ключаревъ** Ив. Пет.

При цер. Ермолая Священномуч., на Б. Садовой ул. Предсѣд. **Шустовъ** Ник. Ник., чл. совѣта: протоіер. **Модестовъ** Серг. Серг., церк. стар. **Щукинъ** Терен. Макс. и др.

При цер. Св. Иліи Пророка, имен. Обыденнаго, бл. Пречист. вор., между 1 и 2 Ильинск. пер. Предсѣд. свящ. **Соколовъ** Андр. Ив., члены: церк. стар. **Гавриловъ** Алдръ Сем. и причтъ.

При цер. Св. Іоанна Предтечи, у Креста, на 1-й Мѣщанской ул., въ Б. Знаменскомъ пер., — Елизаветинскій Комитетъ. Предсѣд. свящ. **Флеринъ** Вас. Пет.

При цер. Свв. Іоакима и Анны Боготецъ, на Б. Якиманкѣ ул. Предсѣд. свящ. **Крыловъ** Алдръ Дм., чл. совѣта: діак. **Виноградовъ** Вас. Прох. и церк. стар. **Герасимовъ** Конст. Логин.

При цер. Св. Іоанна Предтечи, что подъ Боромъ, въ Черниговскомъ пер. Предсѣд. протоіер. **Суходскій** Ал. Ник., казнач. **Крапивинъ** Ив. Филипп.

При цер. Св. Іоанна Предтечи, въ Староконюшенномъ пер. Предсѣд. **Тулиновъ** Мих. Алдр., моск. куп., непрем. чл. протоіер. **Цвѣтковъ** Ал. Дм , казн. **Воронцовъ** Викт. Ив., ка., дѣлопр. свящ. **Розановъ** Ив. Пет.

При цер. Свв. Климента и Петра Священномуч., на Пятницкой ул Предсѣд. свящ. **Парусниковъ** Ал. Серг., чл.-сотр.: церк. стар. **Максимовъ** Ал. Вас. и др.

При цер. Свв. Космы и Даміана, на Коммисаріатской наб. Предсѣд. церк. стар. **Пронинъ** Ник. Пет., куп., непрем. чл. свящ. **Струженцовъ** Ив. Ив. и діак. **Знаменскій** Пав. Ал.

При цер. Свв. Космы и Даміана, что въ Кадашевѣ, на Б. Полянкѣ ул., учреж. въ 1894 г. Предсѣд. свящ. **Орловъ** П. К., чл.: **Егоровъ** Влас. Серг., **Горюновъ** Ф. И. и **Кочетыгова** Вѣра Ив.

При цер. Св. Максима Блаженнаго, на Варваркѣ., Елизавет. Комит. Предсѣд. протоіер. **Смирновъ** Андр. Степ.

При цер. Св. Максима Блаженнаго, на Варваркѣ, пятиприход. попеч. Предсѣд. протоіер. Николо-Москворѣцкой церкви о. **Смирновъ**.

При цер. Марона Чудотв., что въ Ст. Панѣхъ, на Бабьемъ город. Предсѣд. **Лепешкина** Мар. Карл., вд. п. п. гр., чл.-сотр.: свящ. **Лаврентьевъ** Серг. Вас., **Росляковъ** Ик. Ив., **Гольцевъ** Еф. Ал., **Куликовъ** Вас. Гавр.

При цер. Св. Мартина Исповѣд., на Б. Алексѣевской ул. Предсѣд. **Зубовъ** Пав. Вас., п. п. гр., сотр.: свящ. **Молчановъ** Алдръ Иллар., діак. **Русиновъ** Пет. Ив. и церк. стар. **Александровъ** Серг. Андр., куп.

При цер. Неопалимыя Купины, бл. Смоленскаго бул., въ Полуектовск. пер. Предсѣд. **Орловъ** Ник. Пет., п. гр.

При цер. Св. Николая Чудотв., что въ Пыжахъ, на Б. Ордынкѣ. Предсѣд. свящ. **Орловъ** Конст. Як., члены: **Пупышевъ** Ѳ. Я., **Власовъ** Н. Н., **Шведовъ** Ал. Ал., **Мазоровъ**, **Пащенковъ**, **Тinnкинъ** Н. В., **Данченко**, **Лаврентьевъ**, **Варгинъ**.

При цер. Св. Николая Чудотв., что на Студенцѣ, Семеновская ул. Предсѣд. свящ. **Недумовъ** Ник. Сем.

При цер. Св. Николая Чудотв., на Покровкѣ, Леф. ч. 1 уч. Предсѣд. церк. стар. **Карякинъ** Мих. Ив.

При цер. Св. Николая Чудотв., что въ Толмачахъ, по Б. Толмачевскому пер., Попеч. **Лосевъ** Алдръ Лук., ком. сов.

При цер. Св. Николая Чудотв., въ Нов. Ваганьковѣ, по Никольскому пер., «Попечительн. о приход. бѣдн. Совѣтъ», состоитъ подъ покров. митроп Владиміра. Предсѣд. протоіер. **Успенскій** Евг. Пет., казнач. **Серебряковъ** Гавр. Фил., п. п. гр., секр. **Глаголевъ** Ив. Матв.

При цер. Св. Николая Чуд., въ Хамовникахъ. Предсѣд. **Челищевъ** Ник. Влад., дв., члены: свящ. **Добровъ** Мих. Матв., діак. **Лебедевъ** Викт. Ал. и церк. стар. **Никифоровъ** Евг. Никиф., куп.

При цер. Св. Николая Чуд., что на Щепахъ, въ Никольскомъ пер. Предсѣд. свящ. **Счастневъ** Ник. Мих.

При цер. Св. Николая Чуд., на Мясницкой. Предсѣд. **Баскакинъ** А. А., моск. куп., казн. **Самсоновъ** Пет. Серг., куп., чл. совѣта: **Воскресенскій** К. П., **Ефимовъ** М. Е. и **Виноградовъ** П. Г.

При цер. Св. Николая Чуд., что въ Плотникахъ (Св. Живонач. Троицы), на Арбатѣ. Предс. свящ. **Добролюбовъ** Алдръ Фед.

При цер. Св. Николая Чуд., имен. «Москворѣцкимъ» (Благовѣщенія Пр. Богородицы), на Москворѣцкой ул. — «Пятиприходное Зарядское». Предсѣд. прот. **Смирновъ** Пет. Ал.

При цер. Св. Николая Чуд. «Явленнаго», на Арбатѣ. Предсѣд. **Пржевальскій** Влад. Влад., члены: **Савельевъ** Алдръ Вас., ттс., **Бахваловъ** Серг. Сем., **Орловъ** Мих. Дм., **Поповъ** Серг. Конст. и чл. причта.

При цер. Св. Николая Чуд., что въ Столпахъ, въ Армянскомъ пер., — Елизаветинскій комитетъ. Предсѣд. **Фролова** О. М.

При цер. Св. Николая Чуд., что въ Драчахъ, на уг. Садовой и Драчевки ул., учрежд съ 1898 г. Предсѣд. свящ. **Добровъ** Пав. Ив.

При цер. Св. Николая Чуд., что въ Голутвинѣ (Рождест. Пр. Богородицы), по Б. Голутвинск. пер. Предсѣд. протоіер. **Шумовъ** Пет. Степ., чл.-сотр.: церк. стар. **Садомовъ** Ник., **Кокушкинъ** Ник. Ник., п. п. гр., **Серебряковъ** Дм. Ал., **Садомовъ** Дм.

При цер. Св. Николая Чуд., что въ Заяицкомъ (Преображенія Господня), въ Николо-Заяицк. пер., откр. въ 1893 г. Предсѣд. свящ. **Соловьевъ** Ник. Ил., чл. сотр. причтъ и прихожане.

При цер. Св. Николая Чуд., что въ Кленникахъ (Казанской ик. Пр. Богор.), на Маросейкѣ. Предсѣд. **Мечевъ** Ал.

Ал., члены: **Еремѣевъ** Алдрь Ив., **Еремѣевъ** Ив. Петр., **Бѣлова** Клавд. Никит. и **Чуевъ** Ив. Антип.

При цер. Св. Николая Чуд., что въ Кузнецкой, Пятн. ч. 1 уч., Кузнецкій пер. Предсѣд. **Ковчганкинъ** Сем. Афан.

При цер. Обновленія храма Воскресенія Христова, на Остоженкѣ. Предсѣд. **Миловскій** Ник. Мих., члены: **Черновъ** А., **Медвѣдевъ** С. П. и **Грязновъ** В. И.

При цер. Панкратія Священномуч. (Всемилостиваго Спаса), бл. Срѣтенки, въ Панкратьевск. пер. Предсѣд. **Алексѣевъ** Вас. Ник., куп., непремѣн. члены мѣстн. священно и церковно служ., 6 попечител. и 3 чл. благотворит. изъ мѣстн. прихожанъ.

При цер. Св. Параскевы нар. «Пятницы» (Св. Троицы Живонач.), на Пятницкой ул. Предсѣд. **Куманинъ** В. Н., п. п. гр., члены: свящ. **Сергіевскій** Вас. Филар., діак. **Смирновъ** Алдръ Ал. и прихожане.

При цер. Свв. Петра и Павла Апп., на Б. Якиманкѣ. Предсѣд. **Оконишниковъ** Пав. Сер., члены: протоіер. **Мансветовъ** Ив. Фед., свящ. **Розановъ** Пет. Павл., **Поповъ** Конст. Григ., **Мартыновъ** Егоръ Мих., **Смирновъ** Ив. Пет., **Ефимовъ** Ив. Ефим.

При цер. Свв. Петра и Павла Апп., на Нов. Басманной ул. Предсѣд. **Сапожниковъ** Влад Григ., ман. сов., члены: причтъ и прихож.

При цер. Св. Пимена Препод. (Св. Троицы Живонач.), Пименовская ул. по Церковн. пр. и Воротников. пер. Предсѣд. протоіер. **Славскій** Вас. Мих., маг., члены сотр.: свящ. **Стеблевъ** Мих. Ник., церк. стар. **Молчановъ** Дм. Матв., куп., **Бакастовъ** Вас. Ив., п. п. гр., **Рыбаковъ** Фед. Спир., куп., **Лапшинъ** Вас. Кир. и др.

При цер. Свв. Пимена Препод., что въ Ст. Воротникахъ, на уг. Пименовск. и Воротников. пер. Предсѣд. свящ. **Ласточкинъ** Мих. Павлин., казн. кн. **Кудашевъ** Ал. Ив., дѣлопроиз. свящ. **Соколовъ** Дм. Степ.

При цер. Покрова Пр. Богородицы, имен. Грузинской, на Воронц. полѣ, въ Грузинск. пер.,—комитетъ Елизаветинскаго Благотвор. О-ва. Предсѣд. **Капцова** Ан. Мих., п. п. гр., казнач. **Быльевъ** Вас. Петр., куп.

При цер. Покрова Пр. Богородицы, на Кудринской ул. Предсѣд. свящ. **Истоминъ** Григ. Іон.

При цер. Положенія Честной Ризы Господней, на Донской ул. Попечительный Совѣтъ о приходскихъ бѣдныхъ. Предсѣд. свящ. **Розановъ** Серг. Гавр., чл. сотр.: церк. стар. **Трофимовъ** Пет. Як., куп., **Трофимовъ** Алдръ Петр., куп. **Сытовъ** Серг. Ив., куп. **Семиладновъ** Пет. Вас., куп., **Колесниковъ** Андр. Вас., мѣщ., и **Бѣляевъ** Пав. Терен.

При цер. Преображенія Господня, что въ Преображенскомъ, на Покровской площ., сотрудн.—члены причта.

При цер. Преображенік Господня, изв. под. назв. Спасъ на Пескахъ, Арбатъ, Спасопесковск. пл. Предсѣд. свящ. **Успенскій** Серг. Вас.

При цер. Рождества Св. Іоанна Предтечи, что за Прѣсней, въ М. Предтеченскомъ пер. Предсѣд. свящ. **Флеринъ** Ал., чл. сотр.—причтъ и прихожане.

При цер. Рождества Пр. Богородицы, на Б. Бутырской ул. Предсѣд. протоіер. **Вознесенскій** Ник. Фед., почет. чл. **Соскинъ** Дм. Онис., п. п. гр.. казн. **Кокушкинъ** Григ. Фед.

При цер. Рождества Пр. Богородицы, на Плющихѣ. Предс. свящ. **Воскресенскій** Влад. Андр., тов. пред. свящ. **Орловъ** Фед. Серг., казнач. **Грачевъ** Фед. Исидор., дѣлопроиз. псалмщ. **Воронцовъ** Ал. Вас., чл. совѣта: **Орловъ** П. Д., **Рождественскій** Д. Н., **Глинскій** Б. В., **Спицынъ** Ос. Филип. и **Выгодчиковъ** Ник. Ал.

При цер. Св. Сорока Мучениковъ, на Новоспасской пл. Предс. свящ. **Марковъ** Клавд. Сем., члены сотр.: свящ. **Сергѣевъ** Пет. Серг., церк. стар. **Бѣловъ** Серг. Андр., **Коликовъ** и друг. прихож.

При цер. Сошествія Св. Духа на Апостоловъ, на Лазаревомъ клад. Попеч. свящ. **Остроуховъ** Влад. Филип., чл. сотр.: свящ. **Миролюбовъ** Ал. Дм., **Соколовъ** Ал. Вас. и церк. стар.

При цер. Спасителя Нерукотвор. Образа, Пречистенка, въ Царицынск. пер., открыто въ 1864 г.

При цер. Спаса Преображенія, что въ Болвановкѣ, въ М. Болвановск. пер. Предсѣд. свящ. **Воронцовъ** Влад. Вас., тов. предсѣд. **Леновъ** Геор. Антип., чл. совѣта: **Дмитріевъ** Гавр. Ив., **Фарисеевъ** Ал. Ил., **Ленова** Екат. Серг., **Корнилова** Мар. Леонт., дѣлопроиз. діак. **Розановъ** Пав. Тим.

При цер. Спаса Преображенія, на Пескахъ, въ Б. Спасскомъ пер , Карет. Рядъ. Предсѣд. протоіер. **Петропавловскій** Ив. Дм., чл. совѣта: **Поздѣевъ** Ив. Ив., архит., **Поздѣева** Алдра Ив., **Лебедевъ** Ал. Прок., куп., **Симонова** Варв. Вас., ж. сс., **Епанешникова** Вѣра Ник., л. п. гр., **Шолохова** Ан. Ив., стар. церк. **Сомоновъ** Гавр. Серг., свящ. **Соколовъ** Ник. Евд., онъ же и казнач.

При цер. Спаса Преображенія, на Б. и М. Спасской ул. Предсѣд. **Фомичевъ** Ал. Вас., п. п. гр.

При цер. Св. Спиридона Чудотв. (Рождест. Пр. Богородицы), на Спиридоновкѣ. Предсѣд свящ. **Модестовъ** Ник. Алдр., казнач. церк. стар. **Шапошниковъ** Ив. Ил., л. п. гр.

При цер. Тихвинской Божіей Матери, на Тихвинской ул. Предсѣд. свящ. **Соловьевъ** Серг. Ив., казн. **Никифоровъ** Мих. Ив.

При цер. Св. Тихона Еп. Воронежскаго, Сокольники, на Ширяевомъ полѣ. Предсѣд. **Каштановъ** Леонт. Ив., п.п.гр., тов. предс. и казн. свящ. **Преображенскій** Ник. Тим., секр. псалмщ. **Лавровскій** Пет. Порф.

При цер. Трехъ Святителей, у Красн. Воротъ. Предсѣд. свящ. **Соколовъ** Ал. Пет., казнач. церк. стар. **Артемьевъ** Коз. Конон., члены: **Борисовскій** Н.М., мануф. сов., **Борисовская** Над. Юр., **Алексѣева** Е. В., вд. ком. сов.

При цер. Св. Троицы Живонач., при Мухановской богад., въ Мертвомъ пер. Предсѣд. протоіер. **Ловцовъ** Фед. Мар., чл. сотруд. **фонъ-Меккъ** Алдръ Карл., двор. и **Машковъ** Ив. Павл., архит.

При цер. Св. Троицы Живонач., что въ Кожевникахъ въ Троицкомъ пер. Предсѣд. **Бахрушинъ** Дм. Пет., п. п. гр., члены: свящ **Левитскій** В. И. и **Бахрушинъ** Алдръ Ал., п. п. гр.

При цер. Св. Троицы Живонач., на Лужницк. ул. Предсѣд. свящ. **Крыловъ** Алдръ Пав., казн. церк. стар. **Ахапкинъ** Ник. Ал., куп., дѣлопроиз. діак. **Ключаревъ** Влад. Як., пом. казн. псалмщ. **Соловьевъ** Серг. Ив.

При цер. Св. Троицы Живонач., Самотека, въ Б. Троицк. пер. (попеч-во на Троицкой ул.). Предсѣд. **Туркинъ** Матв. Григ., куп., тов. предсѣд. **Алебастровъ** Аполл. Ив., куп., казнач. **Туркинъ** Ив. Март., куп., дѣлопроиз. **Рыгинъ** Фед. Ив., кск.

При цер. Св. Троицы Живонач., на Сыромятнич. ул.—приходское п-во о ц.-приход. школѣ. Предсѣд. **Бубновъ** Сем. Фед., п. п. гр.

При цер. Св. Троицы, что въ Покровскомъ (Св. Ирины Муч.), на Ирининской ул. Предсѣд. **Манинъ** Ив. Ив., куп., члены мѣст. причтъ.

При цер. Св. Троицы Живонач., на Шаболовкѣ. Елизаветинскій Комитетъ. Предсѣд. свящ. **Петропавловскій** Пет. Дм. чл. сотр.: церк. стар. **Простяковъ** Як. Яв., п. п. гр. и діак. **Совѣтовъ** Пет. Ал.

При цер. Успенія Пр. Богородицы, что въ Кожевникахъ, на Ивановской ул. Предсѣд. свящ. **Птицынъ** Ал. Ив., члены-сотр.: свящ. **Боголѣповъ** Ив. Ник. и церк. стар. **Киселевъ** Серг. Никиф.

При цер. Успенія Пр. Богородицы, на Покровкѣ. Комитетъ Елизаветинск. Благотв. Об-ва. Предсѣд. свящ. **Фаворскій** Дм. Григ., казнач. церк. стар. **Абрикосовъ** Ал. Ив.

При цер. Успенія Пр. Богородицы, что на Могильцахъ, въ Мертвомъ пер. Предсѣд. **Ловцовъ** Фед. Март., члены: **Машковъ** Ив. Павл., архит., **Журавскій** Аркад. Пет., нс.

При цер. Успенія Пр. Богородицы, что въ Казачьей, на Б. Полянкѣ. Успенское братство, откр. въ 1888 г.

При цер. Св. Феодора Студита (Бож. Мат. иконы Смоленской), у Никитскихъ вор. Комитетъ Елизаветинск. Благотвор. О-ва. Предсѣд. свящ. **Преображенскій** Фед. Пет.

При цер. Пр. Харитона Исповѣдн., что въ Огородникахъ. (Владимірской иконы Бож. Матери), въ Б. и М. Харитоньевск. пер. Предсѣд. свящ. **Бушневскій** Ив. Ник., члены: свящ. **Меандровъ** Ал Влад. и церк. стар. **Кабановъ** Дм. Ив., п. п. гр.

Дамскій Благотворительно-Тюремный Комитетъ.

(Поварск., д. Гиршъ, кв. № 3).

Поч. предсѣд. Е. И. В. В. К. **Елисавета Феодоровна**, предсѣдат. свѣтл. кн. **Ливенъ** Алдра Андр., директр. **Стрекалова** Алдра Ник., кавалерств. дама, **Ермолова** Мар. Ник., фрейлин. Е. И. В., **Булыгина** Ол. Ник., ж. гофм., **Хлудова** Ел. Фед., **Смирнова** Е. Н., **Пальчикова** Мар. Ник., **Щепкина** Калер. Пет., **Якунчикова** Мар. Фед., **Ценкеръ** Елиз. Льв., **Ивкова** Ол. Серг., **Сатина** Варв. Арк., кн. **Юсупова**, гр. **Сумарокова-Эльстонъ** Зин. Ник. Директора: **Нилусъ** Дм. Алдр., сс., **Баршевъ** Вл. Серг., сс., **фонъ-Беренсъ** Эд. Андр., казнач. **Готье** Левъ Влад., прав. дѣлъ **Мюленталь** Георг. Людв., кс., чл. ревиз. коммис. **Поповъ** Алдръ Ник., тс., **Маркъ** Гуго Мавр., **Гопперъ** Сидн. Вас., бар. **Кноппъ** Фед. Льв., кандид. правлен. кн. **Трубецкая** Алдра Вл., **Языкова** Агр. Мих., **Гладкая** Ан. Вас., **Гладкій** Ив. Ив., **Серебрякова** Анаст. Констан., **Пржевальскій** Вл. Вл., ка., **Фидлеръ** Алдръ Алдр., ка., **Фельдштейнъ** Григ. Сем.

1) Пріютъ для освобожденныхъ изъ мѣстъ заключенія женщинъ.

(Сокол. шоссе, д. Акимова).

Попечительн. **Якунчикова** Мар. Фед., казн. **Сахарова** Варв. Ник.

2) Пріютъ-ясли въ Московск. центр. пересыл. тюрьмѣ.

Попечит. **Серебрякова** Анаст. Конст., надзират. (вакансія).

3) Пріютъ-ясли въ женскомъ отд. Москов. губернск. исправител. тюрьмѣ.

Попечит. **Ивкова** Ол. Серг., надзир. (вакансія).

4) Складъ бѣлья, платья и обуви.

Попечит. **Языкова**, Агр. Мих., помощ. кн. **Вадбольская** Елпз Мих.

5) Школа тюремныхъ надзирательницъ.

(Лѣсная ул., д. Комитета).

Попечит. кн. **Юсупова**, гр. **Сумарокова-Эльстонъ** Зин. Ник., помощница **Пальчикова** Мар. Ник., ст. смотрит. **Абрамова** Мар. Ник.

6) Совѣщательная коммиссія для просвѣщенія заключенныхъ.

Предсѣдат. **Щепкина** Калер. Петр.

7) Школа въ пересыльномъ замкѣ.

Поч. попеч. гр. **Капнистъ** Над. Ал., преподав. **Александрова** Соф. Петр.

8) Воскресная школа въ женскомъ отдѣленіи губернской исправительной тюрьмы.

Завѣд. **Тверитинова** Анна Вас.

9) Библіотеки во всѣхъ тюрьмахъ.

Предсѣд. **Щепкина** Калер. Петр., завѣд. чтен. въ тюрьмахъ **Абрамова** Мар. Ник., **Фудель** Іос. Ив., свщ., **Александрова** Соф. Пет.

10) Пріютъ арестантскихъ дѣтей.

Отдѣл. для дѣвочекъ. (Лѣсная улица, соб. домъ).
Отдѣл. для мальчиковъ. (Гор. Волоколамскъ, Моск. губ., д. Комитета).
Попечитель ...., попечительница ......

11) Пріютъ для добр. слѣд. въ Сибирь за родителями мальчиковъ.

(Централ. перес. тюрьма).

Попечит. **Смирнова** Е. Н.

12) Мастерская рукодѣлія въ централ. пересыл. тюрьмѣ.

Завѣд. (вакансія).

13) Наблюдател. коммис. при женск. отд. Моск. губ. исправительн. тюрьмы.

Предсѣд. **Ценкеръ** Елиз. Льв., вд. тс., чл. коммис. **Щепкина** Калер. Пет., **Тютчевъ** Ив. Фед., **Котовъ** Ник. Викт., **Ясашновъ** Мих. Фед., **Оболенскій** Ник. Ник.

14) Наблюдательная коммис. надъ арестными домами при полицейскихъ уч. Членъ отъ Комитета О. С. **Ивкова**.

15) Патронатъ при женскомъ отдѣл. Московск. центральн. тюрьмы.

Ценкеръ Е. Л., **Крафтъ** Анна Льв., **Владимірская** Алдра Ив., секр. **Кобяковъ** Серг. Артем.

16) Патронатъ при тюремн. больницѣ.

Кн. **Ливенъ** А. А., **Сатина** В. А., **Смирнова** Е. Н., **Языкова** А. М., **Мандль** А. А., **Беренсъ** Эд. Андр., секр. **Фельдштейнъ** Григ. Сем.

Московскій мужской благотворительный тюремный комитетъ.

Состоящій подъ Высочайшимъ Его Императорскаго Величества покровительствомъ.

(Канц.—у Иверскихъ вор., зданіе Губернскаго Правл.).

Почетн. чл. Е. И. В. В. К. **Сергѣй Александровичъ**, Высокопреосв. Митрополитъ **Владиміръ**, **Булыгинъ** Алдръ Григ., гофм. Дв. Е. И. В., **Постниковъ** Ник. Петр., гофм. Дв. Е. И. В., **Пѣнкинъ** Бор. Ник., кс., **Кристи** Гр. Ив., въ должности егермейстера Дв. Е. И. В., **Стрѣмоуховъ** Андр. Мих., дсс., **Тороповъ** Вас. Ал., дсс., **Думновъ** Алдръ Вас., п. п. гр., предсѣд. коммис. **Мерчанскій** Дм. Вас., ген.-л., помощ. предсѣд. **Тороповъ** Вас. Ал., дсс., директоръ-дѣлопроизводитель **Розенблюмъ** Алдръ Борис., прис. повѣр., казначей **Думновъ** Алдръ Вас., директора правлен. комитета: **Метцль** Людв. Мор., **Веригинъ** Викторъ Ив., кс., **Гладкій** Ив. Ив., кс., **Іогихесъ** Викт. Яковл., дсс, **Келеповскій** Арк. Иппол., нс., **Косинскій** Викт. Ив., ген.-м., **Кленинъ** Ник. Як., сс., **Ложкинъ** Вас. Алдр., отст. ген.-м., **Петровъ** Мих. Мих., **Пржевальскій** Влад. Влад., пр. пов., **Фудель** Іос. Ив., свщ., **Потемкинъ** Ал. Спирид., сс., **Любушинъ** Ал. Лук., **Способинъ** Вл. Григ., **Чекаловъ** Пав. Конст., свщ.

Московскій мѣстный дамскій комитетъ Россійскаго Общества Краснаго Креста.

(Канцел.—въ Кремлѣ, на Дворцовой ул., телеф. № 343).

Августѣйшая предсѣдательница Ея Императорское Высочество Великая Княгиня **Елисавета Ѳеодоровна**, пом. предсѣдательницы **Соболева** Мар. Ник., попечит. Иверск. Общ. сест. милосер. **Иванова-Луцевина** Елиз. Павл., попечит. склада св. кн. **Салтыкова-Головкина** Екат. Ал., попечит. Убѣж. для престар. и больн. сест. милос. фрейл. **Тютчева** Соф. Ив., правит. дѣлъ комит. гр. **Ростопчинъ** Бор. Вл., кам.-юн., казначей **Ляминъ** Серг. Ив., секр. **Гофштеттеръ**

Дм. Раф., гс., члены правленія **Жедринскій** Ник. Алдр., дсс., гофм. **Бутурлина** Е. П., **Ермолова** Екат. Петр., **Егорова** Мар. Алдр., **Жедринская** Ан. Дм., **Истомина** Н. А., гр. **Олсуфьева** Алдра Андр., **Стрекалова** Алдра Ник., кн. **Трубецкая** Алдра Вл., **Тучкова** Екат. Дм., гр. **Уварова** Пр. Серг., **Бакунина** Соф. Андр., **Бильдерлингъ** Соф. Пав., бар. **Бистромъ** Екат. Пав., гр. **Бѣлевская** Мар. Петр., кн. **Гагарина** М. А., **Мамонтова** В. С., кн. **Мещерская** Н. А., княж. **Оболенская** Е. Н., **Петрово-Солово** Мар. Мих., **Карпова** А. Т., **Струкова** Е. Н., **Тютчева** О. Н., **Харитоненко** Вѣра Андр., **Шаблыкина** Екат. Павл., **Шаблыкина** Екат. Алдр., кн. **Щербатова** С. А., **Щукина** Л. Г.

Комитетъ „Христіанская Помощь“ Россійскаго Общества Краснаго Креста.

(Борисоглѣбскій пер., соб. д.).

Почет. члены: Е. И. В. Вел. Кн. **Сергѣй Александровичъ**, Ея И. В. Вел. Кн. **Елисавета Өеодоровна**, Е. И. В. Вел. Кн. **Павелъ Александровичъ**, Высокопреосвящ. митрополитъ **Владиміръ**, преосвященный **Трифонъ**, епископъ Дмитровскій, **Кремеръ** Ок. К., ген.-ад., **Рербергъ** П. Ф., инж.-ген., **Вишневская** Агл. Петр., **Вишневскій** Алдръ Ник., гв. плк., и. д. казн. **Араповъ** Ал. Ефим., дѣлопр. гр. **Ланской** Мих. Мих.

Члены ревизіонн. коммисс.: **Брантъ** Георг. Густ., п. п. гр., **Смирновъ** Фил. Дм., куп., **Пятницкій** Ник. Ив.

Члены правл.: гр. **Ланской** Мих. Мих., **Перловъ** Серг. Вас., **Аренсъ** Ив. Ант., **Бабуринъ** Вл. Дм., **Брантъ** Георг. Густ., **Дербеневъ** Ив. Никандр., **Чулковъ** Ив. Пет.

Московскій Попечительный о бѣдныхъ Комитетъ.

Императорскаго Человѣколюбиваго Общ. (Маросейка, Спасоглинищевскій п., соб. д. Тлф. 2166).

И. об. предсѣд. дѣйств. чл. сов. **Яковлевъ** Серг. Павл., тс., присутств. чл.: гр. **Орловъ-Давыдовъ** Серг. Влад., дсс., гофм. Дв. Е. И. В., **Спиридоновъ** Серг. Алдр., ка., **фонъ-Меккъ** Алдръ Карл., ка., **Герцыкъ** Каз. Ант., ка., чл. благотворит.: **Владимирскій** Пав. Серг., дсс., **Ложкинъ** Вас. Алдр., отст. ген.-м., **Тучковъ** Алдръ Павл.. отст. ген.-м., **Чайковскій** Ник. Ил., дсс., **Силановичъ** Мих. Серг., дсс., **Пржевальскій** Вл. Вл., нс.

Канцелярія: секретарь **Фризановскій** Конст. Конст., ттс., письмов. **Золинскій** Ник. Алдр., бухгалт. **Вестерскій** Меч. Конст., ттс., и. об. бухгалт. **Назаретскій** Пав. Петр., нс., казнач. **Золотинскій** Ив. Алдр., ка., и. об. казнач. **Розовъ** Ив. Степ., дсс., помощн. **Куренковъ** Серг. Іон., ттс., чин. особ. поруч. **Кириковъ** Викт. Ник., нс., архитект. **Ушаковъ** Пет. Анис., кс., сверхшт. вр. **Спасокукоцкій** Ник. Ст., сс., зубн. вр. **Братенши** Мих. Матв., канц. чин.: **Демиховъ** Алдръ Павл., **Филипченко** Всев. Ник., крг., служ. по вольн. найму: **Васильевъ** Вас. Вас., **Красногорскій** Фед. Григ., **Ивановъ** Леон. Сем., **Попандопуло** Мар. Петр., **Зуйковъ** Вас. Ив., **Микишева** Варв. Влад., **Редрикова** Мар. Дм., **Тарасовъ** Мих. Фед., **Кислова** Мар. Павл., **Петровъ** Вл. Ил., ка.

Чл. благотв. по обслѣд. полож. бѣдн. и по кружечн. сбору по част. гор. Москвы.

Предсѣдат. **Шестаковъ** Валер. Ник., плк., члены: **Воробьевъ** Евдок. Коз., **Смирновъ** Ег. Ал., **Андреевъ** Дм. Вас., **Ивановъ** Влад. Вас., **Вонсовичъ** Конст. Іос., **Меньшовъ** Пет. Павл., **Янченко** Ив. Степ., **Сиверсъ** Ол. Ник., **Марковъ** Як. Марк., **Смирновъ** Як. Ив., **Кузнецовъ** Алдръ Вас., **Сейделеръ** Ив. Ив., нс., **Пожарскій** Мих. Алдр., **Волынскій** Мих. Арс., **Коробко** Ник. Петр., **Филипченко** Ник. Ефим., **Канунниковъ** Ал. Мих., **Скрябинъ** Влад. Алдр., плк., **Перловъ** Ник. Сем., двор., **Тарасовъ** Мих. Фед., **Виллеръ** Эрихъ Эдуард., **Юлкуненовъ** Ал. Андр., **Маркинъ-Томилинъ** Фед. Бор., **Розовъ** Вас. Влад., шт.-кап., **Демиховъ** Ал. Пав.

Медиц. комит. Предсѣд. **Радцихъ** Пав. Ант., кс., члены: **Поржезинскій** Владис. Петр., кс., **Володзько** Конст. Игн., дсс., **Ивановъ** Ив. Фед., сс., секрет. **Словиковскій** Вл. Юл., нс.

Врачи для бѣдн. по част. г. Москвы: Городск. ч. **Ивановъ** Мих. Ник., нс., Тверск. ч. **Михайловъ** Ив. Вас., нс., Пятн. ч., **Труновъ** Дм. Панф., кс., Яким. ч. **Померанцевъ** Ник. Петр., Арб. ч. **Лезинъ** Петр. Андр., нс., Преч. ч. **Толпыго** Иппол. Ив., кс, Прѣсн. ч. (вакансія), Хам. ч. **Блюмъ** Алдръ Фед., сс. Сущ. ч. **Медвѣдевъ** Вас. Вас., кс.,Срѣт. ч. **Исаевъ** Викт. Ив., ка, Яуз. ч. **Фриденсонъ** Дав. Влад., Мѣщ. ч. **Тулиновь** Алдръ Ив., нс., Басм. ч. **Григорьевъ** Влад. Мих., Леф. ч. **Нечаевъ** Серг. Мих., нс., Мясн. ч. **Савостьяновъ** Алдръ Ив., нс., Рогож. ч. **Платоновъ** Алек. Мих.

Повивал. бабки для бѣдныхъ по частямъ г. Москвы: Твер. ч. (вакансія), Яким. ч. **Петрова** Ан. Петр., Прѣсн. ч. (вакансія), Мѣщ. ч. **Блажевичъ** Ан. Стан., Рогож. ч. **Персіянцева** Людм. Павл., Мясн. ч. **Виноградова** Екат. Ник., Лефорт. ч. **Толмачева-Нечаева** Ол. Филим., Басм. ч. **Черепанова** Мар. Мих., Хам. ч. **Господинова** Ан. Евст.

Московскій Совѣтъ дѣтскихъ пріютовъ.

(Остоженка, соб. д. Тлф. 1252.).

Поч. презид. Е. И. В. В. К. **Сергѣй Александровичъ**. Предсѣд-ца Е. И. В. В. К. **Елисавета Өеодоровна**.

Вице предсѣд. сов. **Жедринскій** Ник. Алдр., дсс., гофм., дѣйств. чл.: **Бѣлоусовъ** Петръ Ник., сс., **Стремоуховъ** Ник. Петр., сс., **Пономаревъ** Алдръ Ал., дсс., **Морозова** Елиз. Пав., **Гудвиловичъ** Стан. Петр., дсс., **Гусачевъ** Коз. Коз., **Гейзеринеръ** Фед. Ив., дсс., **фонъ-Ребендеръ** Мар. Конст., **Кохъ** Алдра Дм., **Мазуринъ** Конст. Митр., гс., **Лукутина** Люб. Герас., **Воронинъ** Ив. Пав., п. п. гр., **Левенсонъ** Алдръ Алдр., кс., **Реммертъ** Макс. Мих., нс., **Никитинскій** Ник. Яв.: кс., **Карзинкина** Варв. Евг., **Кантемировъ** Эд. Ник., дсс., **Ползыковъ** Ник. Помп., сс., **Никифоровъ** Дм. Ив., сс., камерг., **Патрикѣевъ** Пав. Пав., ка., св. кн. **Салтыкова-Головкина** Ек. Ал., **Сунно** Конст. Ив., **Сафоновъ** Евг. Ник., тс., **Лавровъ** Алдръ Ник., сс., кн. **Трубецкая** Нат. Бор., **Волынская** Елиз. Петр., гр. **Бѣлевская** Мар. Петр., **Карцевъ** Вл. Алдр., п. п. гр., **Тучкова** Ек. Алдр., фрейл. Дв. Е. И. В. **Тучкова** Ек. Дм., **Игумновъ** Ник. Вас., п. п. гр., **Сергѣевичъ** Ник. Ив., дсс., **Кузнецовъ** Григ. Григ., п. п. гр., **Любимовъ** Григ. Ив. кск., **Кротковъ** Левъ Серг., ка., **Свѣшниковъ** Конст. Вл., сс., **Тубенталь** Карлъ Карл., дсс., **Портновъ** Вл. Петр., дсс., **Хагельстремъ** Вл. Андр., сс., **Манаевъ** Фед. Порф., **Марковъ** Ник. Льв., дсс., **Гастфрейндъ** Ник. Андр., дсс., **Морозовъ** Ник. Алдр., дсс., **Лавровъ** Фед. Тих., сс., **Соколовскій** Іос. Макар., кс., **Линде** Ис. Влад., инж., **Карзинкинъ** Лонг. Ал., п. п. гр., **Шепфъ** Густ. Густ. дсс.

Постоянная Коммиссія Совѣта.

Предсѣд. **Жедринской** Ник. Ал., дсс., чл.: **Карцевъ** Вл. Алдр., п. п. гр., **Сергѣевичъ** Ник. Ив., дсс., **Хагельстремъ** Вл. Анд., сс., **Карзинкинъ** Лонг. Ал., **Спиридовичъ** Вас. Ив., дсс., **Соколовскій** Іос. Макар., кс., **Зандбергъ** Григ. Льв., нс., **Левенсонъ** Алдръ Алдр., кс., **Морозовъ** Ник. Алдр., дсс., **Гейзеринеръ** Фед. Ив., сс., **Никитинскій** Ник. Як., кс., инсп. по учебн. ч. при сов.: **Спиридовичъ** Вас. Ив., ком. при сов.: предсѣд. **Завадовскій** Алдръ Ник., чл.: **Маковскій** Фел. Іосиф., **Ушаковъ** Пав. Вас., секр. **Оболдуевъ** Ник. Плат.

Канцелярія Совѣта.

Правит. канц. **Граббе** гр. Ник. Ник., нс. кам.-юнк., ст. помощн. **Невскій** Алдръ Андр., ка., помощн. **Портненко** Григ. Фил., бухг. **Добровольскій** Дм. Ив., нс., помощн. бухг. **Лельковъ** Серг. Вас., служ. по вольн. найму: **Шумилина** Ол. Конст., **Якушева** Мар. Ив., **Мозгина** Мар. Петр., **Кауфманъ** Соф. Алдр., **Васильевъ** Вас. Вас., **Шваревъ** Іезек. Вас.

Центральная дѣтская библіотека при Московскомъ Совѣтѣ дѣтскихъ пріютовъ.

Предс. **Сытинъ** Ив. Дм., секр.: **Фрейманъ** Вильг. Фед., **Шокинъ** Ник. И.. завѣд. библ.. **Дмитріева** Анаст. Гавр., помощн. **Воздвиженская** Евд. Ив.

Комитетъ по кружечному сбору пожертвованій для Московскихъ дѣтскихъ пріютовъ.

(Ст. Москва, Моск.-Каз. ж. д.).

Предсѣд. **Сафоновъ** Евг. Никол., тс., дѣлопр. **Удальцевъ** Ник. Ив., гс.

Московскій Столичный Комитетъ по сбору пожертвованій для Московскихъ дѣтскихъ пріютовъ

(Остоженка, д. Совѣта пріютовъ).

Предсѣд. (вакансія), товар. предсѣд. **Жиро** Андр. Клавд.

Комитетъ по сбору пожертвованій въ пользу призрѣваемыхъ Московскимъ Совѣтомъ дѣтскихъ пріютовъ.

(Остоженка, д. Совѣта пріютовъ. Тлф. № 2920).

Предсѣд. **Завадовскій** Алдръ Ник., товар. предсѣд.: **Маковскій** Феликсъ Іос., **Ушаковъ** Пав. Вас.

Попечительный Совѣтъ о приходскихъ бѣдныхъ при Ризположенской церкви.

(Донская, церковный домъ).

Предсѣдатель **Розановъ** Серг. Гавр., свящ., члены: **Трофимовъ** Петръ Як., **Семиладновъ** Петръ Вас., **Сытовъ** Серг. Ил., **Бѣляевъ** Пав. Терент., **Тряпкина** Ан. Гавр., **Лебедева** Варв. Ив.

Совѣтъ Московскаго отдѣленія попечительства Императрицы Маріи Александровны о слѣпыхъ, сост. подъ Августѣйшимъ покровительствомъ Государыни Императрицы Маріи Ѳеодоровны.

(Канцел. откр. ежедн. отъ 11—3 ч.— Мамоновскій пер., д. Шаблыкина).

Почетн. чл.: Е. И. В. В. К. **Сергѣй Александровичъ**, Е. И. В. В. К. **Елисавета Ѳеодоровна**. Митр. моск. и колом. **Владиміръ**, предсѣд. преосв. **Парфеній** еписк. можайскій, вице-предсѣд. **Мерчанскій** Дм. Вас., ген.-л., непр. чл. и уполном. **Александровъ** Ник. Фед., дсс., казн. **Фаворскій** Ник. Мих., ка., секр. **Тубенталь** Карлъ Карл., дсс., чл.: **Войтъ** Серг. Дм., сс., **Шустовъ** Ник. Ник., куп., **Маркова** Павл. Ив., ж. дсс., **Перловъ** Вас. Флорент., **Оссовецкій** Ив. Стан., **Фалѣевъ** Ник. Григ., инж., **Мансвѣтовъ** Іоан. Фед., протоіер., **Жуковъ** Ник. Фил., дсс., дѣлопр. **Савиновъ** Ив. Ив., ттс.

Аллеровская богадѣльня.

(Ср. Прѣсненская, соб. д.).

Попечит-ца **Струкова** Мар. Ос., завѣд. **Мейеръ** Конст. Алдр., **Риттеръ** Альфр. Вас.

Баклановская богадѣльня.

(При ц. св. Николая, что въ Пупышахъ).

Завѣд. **Построглазовъ** Конст. Троф., протоіер., старш. **Пузаковъ** Мих. Ром.

Городская богадѣльня имени І. Н. Гееръ.

(Красносельская).

Смотр. **Дуровъ** Влад. Ген., крс., надзират-ца **Варламова** Ол. Ник., врачъ **Кириллинъ** Ал. Ив., письмовод. **Холинъ** Ник. Алдр.

Богадѣльня Св. Даріи.

При франц., римско-катол. цер. св. Людовика.

(М. Лубянка, соб. д.).

Попечит. **Боде** Серг. Льв., бар., предсѣд. церк. сов. абб. **Либерсье**, начал. богад. **Флоре**.

Богадѣльня Ермаковыхъ въ Москвѣ.

Изъ двухъ отдѣл. Александр. и Маріинск., учрежд. Ф. Я. Ермаковымъ, п. п. гр.

(Сокольн. пр., соб. д. за Трехг. заст.).

Попечит. **Суражевскій** Ал. Пав., ген.-л., предсѣд. комит. **Езерскій** Фед. Венед., дсс., непр. чл. **Липинскій** Іос. Фом., дсс., члены: **Егоровъ** Григ. Фед., **Куликовъ** Серг. Ник., **Быковскій** Ник. Ив., **Катуаръ** Генр. Льв., **Рашевскій** Ник. Ник.

Александровск. отдѣл.

(Въ Сокольник.).

Смотр. **Писемскій** Ив. Дм., помощн. **Бѣляшовъ** Алдд Митр., врачъ **Орловъ** Вл. Андр.

Маріинское отдѣл.

Смотрит. **Подашевскій** Викт. Петр.. помощн. **Ермаковъ** Мих. Дм., врачъ **Жадкевичъ** Вас. Род., кс., архит. **Орловъ** Ник. Ив., сс., письмовод. **Ермаковъ** Григ. Ив.

Измаиловская военная богадѣльня Императора Николая I.

(2 ст. за Семеновской заст.).

Директ. **Олсуфьевъ** гр. Ал. Вас., секрет. **Даксергофъ** Алдръ Влад., смотр. бар. **Неттельгорстъ** Ив. Роб.

Богадѣльня Петра Ивановича Куманина, п. п. гр.

(Калужская, соб. д.).

Предсѣд. **Булочкинъ** Серг. Алдр., п. п. гр., члены: **Расторгуевъ** Петръ Сид., **Рогаткинъ-Ежиковъ** Дм. Мих., **Лобовъ** Конст. Мих., **Михайловъ** Ал. Мих., **Бурышкинъ** Аф. Вас., экон. **Козловъ** Куз. Вас., бухгалт. **Кучумовъ** Ив. Петр., врачъ **Клинъ** Эрн. Эрн., дсс.

Богадѣльня Алексѣя Антипьевича Хлѣбникова, п. п. гр.

Персоналъ служ. богад. Куманина.

Маросейко-Усачевскій богадѣленный домъ.

Для призр. бѣдн. всѣхъ сословій женск. пола на 138 челов., изъ нихъ 15 платн.

(Протопоповск., д. Набилковск. богад.).

Попечит. **Троицкій** Конст. Петр., дсс., смотрит. **Кноблохъ** Конст. Конст., сс., врачъ **Володзько** Конст. Игн., дсс.

Императорскій Екатерининскій богадѣленный домъ (Матросская богадѣльня).

Учрежд. въ 1775 г. Колич. 1.141 чел.

(Матросская, соб. д., тлф. 2146).

При богадѣл. домѣ находится городская хлѣбопекарня.

Врем. зав. **Арсеновичъ** Григор. Сав., и. д. бухг. **Ивановъ** Мих. Ив., завѣд богад. **Григорьевъ** Вас. Ник., ст. вр. **Страховъ** Ник. Петр., дсс., ординат.: **Александровъ** Алдръ Павл., кс., **Поповъ** Вас. Тит., фельдш: **Айзиковичъ** Вас. Конст., фельдш. **Хабарова** Мар. Ал., экон. и пом. смотр. **Смирновъ** Геор. Ил., служ. въ конт.: **Всеволодовъ** Мих. Ник., **Гаевскій** Алдръ Ил., **Малининъ** Алдръ Вас., **Любушкинъ** Ив. Конст., кастел. **Дѣева** Алдра Фед., пом. кастел.: **Червякова** Екат: Ив., **Фролова** Алдра Дм.: надзир—цы, **Нефедьева** Варв. Григ., **Богданова** Ол. Льв. вд ттс., **Овсянникова** Глаф. Ил. **Герасимова** Лид. Дмитр.

Мухановская богадѣльня.

(Мертвый, д. Мухановой).

Сов. богад.: **Волхонскій** кн. Мих. Петр., **Ловцовъ** Фед. Март., протоіер., фонъ-**Меккъ** Алдръ Карл., **Журавская** Мар. Алдр., **Коншинъ** Вл. Дм., надзир. **Юзвичская** Над. Дм.

Набилковскій богадѣленный домъ для призр. бѣдн. всѣхъ сослов.

(Протопоповскій, д. 25).

Попеч. бар. **Кнопъ** Андр. Льв., нс., смотрит. **Попандопуло** Сер. Вас., кск., свящ. **Знаменскій** Мих. Петр. діак. **Владиславлевъ** Ал. Ник., пслмщ.: **Макѣевъ** Ал. Ник., **Кедровъ** Ник. Вас.

Богадѣльня имени Немировыхъ-Колодкиныхъ.

(Б. Ордынка, д. Купеч. Общ.).

Попеч. **Калашниковъ** Пет. Мих., **Дружининъ** Ник. Ник., смотр. **Звѣревъ** Мих. Вас., врачъ **Цвѣтковъ** Алдръ Ник., кс.

Нероновскій богадѣленный домъ Вѣд. Имп. Человѣколюб. Общ.

(Міусское кладбище).

Попеч. **Чайковскій** Ник. Ил., дсс., смотр. **Степановъ** Пав. Викт., плк., надзир. **Бунина** Сер. Осип.

Богадѣльня Московскаго Дворянства имени вд. дсс. Мар. Фед. Оболонской.

(Спиридоновская ул.).

Пред. Совѣта **Трубецкой Петръ Ник.**, дсс., кн., егерм. Высоч. Двора, попеч. **Кларкъ Петръ Степ.**, дсс., попечительн. Совѣтъ богадѣльни: кн. **Голицынъ Вл. Алдр.**, бар. **Шеппингъ Вл. Дм.**, члены Совѣта: **Яновъ Плат. Ал.**, камерг. Высоч. Двора, **Бландовъ Ник. Ив.**, **Головинъ Федоръ Алдр.**, гс.

Покровская Мѣщанская богадѣльня.

(Покровск. ул., д. 79, тлф. 1085).

Предсѣд. **Павловскій Серг.Ник.**, попеч.: **Горетовскій** Ник. Пет., **Пановъ** Ив. Мих., **Герасимовъ** Алдръ Герас., **Финогеновъ** Никита Вас., **Верхотинъ** Ив. Ив, **Пинягинъ** Пет. Як., **Головкинъ** Ив.Сем., смотр. **Бончъ-Бруевичъ** Гр. Аф., конт. **Дружининъ** Левъ Вониф., **Васильевскій** Конст. Ст., **Сумароковъ** Вас. Ив., **Сухановъ** Ал. Ив., врачи: **Кириллинъ** Ал. Ив., **Савичъ** Витол. Адол., фельдш.: **Успенская** Ан. Ив., **Охотникова** Варв. Григ.

Преображенскій богадѣленный домъ.

(Леф. ч. 2 уч., Камеръ-Коллежскій валъ, соб. д.).

Предсѣд. **Горбуновъ** Григ. Клем., п. п. гр., члены: **Москвинъ** Фед. Петр., п. п. гр., **Челноковъ** Вас. Галакт., куп., **Суховъ** Ник. Конст., куп., **Володинъ** Вас. Игн., куп., **Кремневъ** Гавр. Сем., кр., **Кудряшевъ** Ал. Ник., смотр. **Никифоровъ** Конст. Лавр., нс., врачъ **Двойченко** Дмит. Серапіон., лѣк.

Ремесленная богадѣльня.

(2-й Волхонск., соб. д., тлф. 1257).

Предсѣд. **Александровъ** Игн. Алдр., товар. **Сенаторовъ** Серг. Дм., попечит.: **Волковъ** Сем. Ив., **Егоровъ** Коз. Еф., **Соколовъ** Ал. Ив., **Бутинъ** Ив. Вас., **Морозовъ** Геор. Фед., **Казиміровъ** Ст. Вас., **Лапшинъ** Вас. Кир., **Дмитріевъ** Викт. Павл., экон. **Ермоловъ** Фед. Ерм., смотр. **Дмитріевъ** Серг. Дм., контор. **Пиляй** Кир. Петр., вр. **Благовъ** Фед. Ив., ка., архит. **Садовниковъ** Ник. Мих.

Богадѣльня ком. сов. Куз. Тер. Солдатенкова.

(4-я Мѣщанская, д. 15 соб.).

Принимаются лица всѣхъ сословій.

Попечит. **Солдатенновъ** Вас. Ив., дсс., смотр. **Полякова** Варв. Ив.

Солодовниковская богадѣльня.

(Щипокъ, д. 6 соб.).

Попечит. **Простяковъ** Ив. Григ., п. п. гр., смотр. **Черновъ** Пав. Степ., врачъ **Кудреватовъ** Ив. Ив., письм. **Черновъ** Серг. Павл., фельдш. **Каневскій** Алдръ Ник.

Старообрядческій Рогожскій богадѣленный домъ и Рогожское старообр. кладбище.

(Рог. ч. 2 уч., за заставой).

Попечит. **Расторгуевъ** Петръ Сид., **Федотовъ** Конст. Вас., конторщ. **Малышевъ** Вас. Ив.

Богадѣльни при церквахъ.

При цер. Свв. Адріана и Наталіи, на 1 Мѣщанской; на 20 женщ. различ. званія. Завѣд. причтомъ и старостою.

При цер. Св. Алексѣя Митрополита, на М. Алексѣевской. Нов. зданіе сооружено п. п. гр Н. П. Максимовымъ; разсчитана на 10 жен. Завѣд.: свящ. **Красновскій** Вит. Аник. и церк. стар. **Кузнецовъ** Ив. Пав., п. п. гр.

При цер. Благовѣщенія Пр. Богородицы, что на Бережкахъ, бл. Плющихи, въ 1 Благовѣщ. пер.,—частная, имени Грязнова Петра Ник., на 10—15 жен. Завѣд. Дума.

При цер. Богоявленія Господня, что въ Елоховѣ; на 10 женщ. Завѣд.: наст. протоіер. маг. **Березкинъ** Ив. Як. и церк. стар. **Калининъ** Ив. Ал.

При цер. Свв. Бориса и Глѣба, на Поварской (въ домѣ, завѣщан. ц-ви г-жею Бергфельдтъ), на 2—6 женщинъ. Завѣд.: свящ. **Шаровъ** Ив. Сем. и церк. стар. **Носенковъ** Алдръ Ив., п. п. гр.

При цер. Св. Василія Кесарійскаго, на Б. Тверской-Ямской, устр. Блохинымъ Вас., п. гр., на 17 женщ. Завѣд.: протоіер. **Орловъ** Алдръ Фед. и церк. стар.

При цер. Введенія во Храмъ Пр. Богородицы, въ Семеновскомъ, на Введенской пл., постр. на средства Блохина, на 10 женщ. Завѣд.: свящ. **Успенскій** и церк. стар. **Долгоносовъ** Алдръ Ник.

При цер. Св. Власія Священномуч., что въ Ст. Конюшенной, на уг. Гагаринск. и Б. Власьевск. пер., на 12 жен. разл. званія, постр. вд. дсс. Яковлевой Екат. Пет. Завѣд. протоіер. **Некрасовъ** Дм. Петр.

При цер. Воздвиженія Честн. Животв. Кр. Господня, на Плющихѣ, въ Воздвиженскомъ пер. (помѣщ. въ домѣ, пожерт. вд. свящ. Мар.Ив. Орловою),—на 12 жен. Завѣд.: наст. свящ. **Сахаровъ** Ник. Степ. и церк. стар. **Толкачевъ** Матв. Мих.

При цер. Вознесенія Господня, на Б. Серпуховской,—на 20 женщ. Завѣд. свящ.: **Разумовскій** Ив. Ос., **Фаварскій** Ал. Ив. и церк. стар. **Гурьевъ** Ив. Пав.

При цер. Вознесенія Господня «Большое», у Никитскихъ вор., постр. въ 1867 г.,– на 10 женщ. Завѣд. настоят. протоіер. **Арбековъ** Ив. Дм. съ причт.

При цер. Вознесенія Господня, на уг. Гороховской и Вознесенской ул.,—на 12 женщ.

При цер. Воскресенія Христова, въ Средн. Кадашевскомъ пер., сооруж. на средства строит. церк. въ «палаткѣ» съ юго-западной стор. храма—на 5 муж. Завѣд.: свящ. **Воскресенскій** Ник. Алдр. и церк. стар. **Калашниковъ** Петръ Мих., п. п. гр.

При цер. Воскресенія Христова, въ Барашевскомъ пер., сооруж. на средств. Блохина Вас. Мих., п. гр., въ 1852 г.,—на 9 женщ. Завѣд. причтъ и староста.

При цер. Воскресенія Христова, въ 1-мъ Гончарномъ пер., сооруж. Ив. и Гавр. Пузаковыми,—на 6 женщ. Завѣд. причтъ церкви.

При цер. Воскресенія Христова, въ Даниловской слоб., сооруж. на средства Рыбникова Ив. Назар., п. п. гр.,—на 12 женщ.

При цер. Воскресенія Христова, что въ Таганкѣ, на уг. Пустой и Семеновской ул., сооруж. на средст. Татаринова Гр. Тим., въ 1821 г.,—на 10 женщ.

При цер. Воскресенія Словущаго, близъ Калужской заст., на Андреевск. пр., зданіе богадѣльни поступ. въ вѣдѣніе и завѣдыв. Купеч. О-ва по Высочайш. повелѣнію,—на 900 чел. призр.

При цер. Всѣхъ Скорбящихъ Радости Богоматери, на Б. Ордынкѣ, сооруж. въ 1873 г. на средст. г-жи Любовниковой,—на 10 женщ. Завѣд. свящ.: **Ляпидевскій** Сем. Серг. **Розановъ** Ив. Ег. и церк. стар. **Шемшуринъ** Алдръ Фед.

При цер. Всѣхъ Скорбящихъ Радости Богоматери, на Калитниковскомъ кладб., сооруж. на средст. Купріянова Ив. Алдр., п. гр. и Перлова Ал. Ив., п. дв.,—на 80 лицъ всѣхъ сослов.

При цер. Всѣхъ Скорбящихъ Радости Богоматери, на Зацѣпской пл., на 8 женщ. Завѣд.: свящ. **Потаповъ** Алдръ Ник., **Смирновъ** Пет. Фед. и церк. стар. **Королевъ** Тим. Серг., п. п. гр.

Всѣхъ Скорбящихъ Радости, общежит. женск. монаст. (Скорбященскомъ), бл. Бутыр. заст., устр. основат. монастыря княж. **Голицыной**, содерж. на средства монаст. При богадѣл. есть отдѣлен. для больныхъ.

При цер. Георгія Побѣдоносца Великомуч., на Вспольѣ, въ Георгіевск. пер., (церковн. домъ), на 9 женщ., находится въ вѣдѣніи чл. Совѣта попечит. и содерж. на средства попечит.

При цер. Св. Георгія Побѣдоносца Великомуч. въ Грузинахъ, на Б. Грузинской, сооруж. въ 1819 г. на капит., завѣщ. кн. **Цициановымъ**,—на 12 женщ.

При цер. Георгія Побѣдоносца на Красной Горкѣ, Моховая ул., - на 6 женщ. Завѣд. свящ. **Скворцовъ** Ник. Ал.

При цер. Св. Георгія Побѣдоносца, что въ Яндовѣ, на Садовническ. ул., сооруж. на средства **Куликовой** Евд. Ив.,-- на 5 женщ. Завѣд. Совѣтъ церк.-прих. попечит.

При цер. Св. Григорія Богослова, въ Богословск. пер., учрежд. **Губинымъ**,— на 4 женщ. Завѣд. церк. стар. **Спиридоновъ** Серг. Влад., сс.

При цер. Св. Григорія Неокесарійск. Чуд., на Б. Полянкѣ, сооруж. на сред. **Блохина** Вас. Макс., п. п. гр. и **Гульшина** Алдра Дм.,—на 10 женщ. Завѣд. **Дружининъ** Ник. Ник., церк. стар.

При Даниловомъ мужск. монаст., бл. Серпуховской заст.,—на 12 женщ.,— откр. въ 1805 г., **Владыкинымъ** Глѣбомъ Ал-ѣев., сс. Завѣд.: **Тихонъ** архим. и **Геронтій** іером.

При цер. Св. Девяти Мучениковъ, въ Девятинск. пер., бл. Новинск. бул., сооруж. г-жею **Масленниковой**,—на 10 женщ. разл. зван. Находится въ завѣд. Совѣта.

При цер. Св. Екатерины Великомуч., на Б. Ордынкѣ,—на 10 женщ. Завѣд.: свящ. **Ключаревъ** Ив. Пет. и церк. стар. **Романовъ** Митр. Сам.

При цер. Св. Ермолая Священномуч., на Б. Садовой ул.,—на 12 женщ. Завѣд.: протоіер. **Модестовъ** Серг. Серг. и церк. стар. **Щукинъ** Терент. Макс. Содерж. на средства приход. попечит.

При Зачатіевскомъ Дѣвич. монаст., на Остоженкѣ, сооруж. иждивен. **Головиной** Вар. Мих., вд. гвард. полк.,— колич. призрѣв. женск. пола по усмотр. игумении. Завѣд. игум. **Валентина**.

При цер. Знаменія Пр. Богородицы, за Петровск. вор., по 1 и 2 Знаменск. пер.,—на 10 женщ. Завѣд. свящ. **Никольскій** Ник. Макс. и церк. стар. **Бриллiантовъ** Григ. Терент.

При цер. Иверскія иконы Божіей Матери, на Б. Ордынкѣ, сооруж. на сред. **Немировыхъ-Колодкиныхъ** Н. В. и Д. А., п. п. гр.,—на 15 женщ. Завѣд. свящ. **Успенскій** Гавр. Дм. и церк. стар. **Дружининъ** Алдръ Ник., п. п. гр.

При цер. Св. Иліи Пророка, им. Обыденнаго, бл. Пречист. вор., меж. 1 и 2 Ильинск. пер., сооруж. на сред. **Коншина** В., **Третьяковой** А., **Простякова** Ив. и **Карцева** С.,—на 8 женщ. Завѣд. свящ. **Соколовъ** Андр. Ив.

При цер. Св. Іакова Апост., что въ Казенной, въ Яковлевл. пер. (церковн. зданіе),— на 8 женщ., учрежд. и содерж. **Поповымъ** Вас. Дм., п. и. гр. Завѣд.: наст. свящ. **Рождественскій** Алдръ Вл. и чл. совѣта изъ прихож.

При цер. Свв. Іоакима и Анны Богоотецъ, на Б. Якиманкѣ ул.,—на 8 женщ. Завѣд.: свящ. **Крыловъ** Алдръ Дм. и церк. стар. **Герасимовъ** Конст. Лог.

При цер. Св. Іоанна Предтечи, у Креста, на 1-й Мѣщанск. ул., въ Б. Знаменск. пер.,—на 5 женщ. Завѣд.: свящ. **Флеринъ** Вас. Пет. и церк. стар. **Никитинъ** Ал. Ив.

При цер. Св. Іоанна Предтечи, что подъ Боромъ, въ Черниговск. пер., на— 7 женщ. Завѣд. приход. попеч-во.

При цер. Св. Іоанна Предтечи, въ Староконюшенномъ пер., сооруж. въ 1881 г.,-- на 18 женщ. Завѣд. свящ. **Розановъ** Ив. Пет. и церк. стар. **Тулиновъ** Мих. Алдр., куп.

При цер. Свв. Климента и Петра Священномуч., на Пятницкой ул., сооруж. Матвѣевымъ, ка.,—на 5 женщ. Завѣд.: свящ. **Парусниковъ** Ал. Серг. и церк. стар. **Максимовъ** Ал. Вас.

При цер. Свв. Космы и Даміана, на Коммисаріатской наб.---на 8 женщ. Завѣд.: церк. стар. **Пронинъ** Ник. Пет., куп. и причтъ.

При цер. Свв. Космы и Даміана, бл. Швивой Горки, на Гончарной ул., сооруж. Георг. Антиповымъ, моск. куп.,—на 7 женщ. Завѣд.: свящ. **Глаголевскій** Серг. Ипполит. и церк. стар. **Мухинъ** Фед. Вас., п. п. гр.

При цер. Свв. Космы и Даміана, что въ Ст. Кузнецкой, на Гончарной ул., сооруж. на капит., пожерт. Хлудовымъ Давид. Ив., п. п. гр.,—на 5 женщ. Завѣд. свящ. **Орловъ** Серг. Ник.

При цер. Свв. Космы и Даміана, что въ Кадашевѣ, на Б. Полянкѣ,—на 5 жен., получающ. кажд. по 5 р. въ мѣс., соор. по завѣщ. Фетисова Мат. Ив., моск. куп. въ 1878 г., содерж. на аренд. средства отъ дома его, пожерт. церкви. Завѣд. свящ. **Орловъ** П. К. и церк. стар. **Холостовъ** Мих. Егор.

При цер. Св. Марона Чудотв., что въ Ст. Панѣхъ, на Бабьемъ город.,—на 12 женщ., сооруж. на средства Лепешкиной Люб. Вас., вд. сс.

При цер. Св. Мартина Исповѣд., на Б. Алексѣевской ул.,—на 9 женщ., содерж. на проц. съ капит., пожертв. Колесовымъ Ив. Ал., п. п. гр. и Полежаевымъ Ал. Мих., п. п. гр.

При цер. Неопалимыя Купины, бл. Смоленскаго бул., въ Полуектовомъ пер. (въ церков. домѣ, пожертв.)—на 10 жен. Завѣд. свящ. **Троицкій** Ив. Петр.

При Никитскомъ дѣвич. монаст., на Б. Никитской,—на 6 монахинь, сооруж. и содерж. на монаст. средства.

При цер. Св. Никиты Великомуч., что за Яузою, на Гончарной ул., сооруж. въ 1829 г. Блохинымъ Гавр. Макс., моск. куп. съ помощью Соколова Ив. Федот.,— на 10 женщ. Завѣд. причтъ и цер. стар.

При цер. Св. Никиты Великомуч., на Ст. Басманной ул, сооруж. Блохинымъ Вас. Макс., п. гр.,—на 10 женщ. Завѣд. церк. стар. **Бостанжогло** Мих. Ник., п. п. гр.

При цер. Св. Никиты Великомуч., на Кузнецкой ул., сооруж. въ 1835 г. Блохинымъ, моск. куп.,—на 12 женщ. разл. зван. Зав. свящ. **Добронравовъ** Геор. Ив.

При цер. Св. Николая Чудотв., что въ Пыжахъ, на Б. Ордынкѣ ул.,—содер. 4 жен. въ богад. Покровской, на М. Ордынкѣ, въ Голикахъ, церкви.

При цер. Св. Николая Чудотв., что на Студенцѣ, Семеновская ул., сооруж. въ 1842 г. на средства Ашукина А. И.,— на 22 женщ. Завѣд. свящ. **Недумовъ** Ник. Сем.

При цер. Св. Николая Чудотв., на Покровкѣ, Леф. ч. 1 уч., сооруж. въ 1817 г. Веселовымъ Троф.,—на 12 женщ. Завѣд. свящ. **Бѣляевъ** Дм. Ник. и церк. стар. **Карякинъ** Мих. Ив.

При цер. Св. Николая Чудотв., что на Пупышахъ, въ Пупышевскомъ пер., соор. на средства Бакланова Ив. Филип.,— на 12 женщ. Завѣд. протоіер. **Остроглазовъ** Конст. Троф.

При цер. Св. Николая Чудотв., что въ Толмачахъ, по Б. Толмачевскому п.,— на 6 женщ.

При цер. Св. Николая Чудотв., въ Нов. Ваганьковѣ, по Никольскому пер., сооруж. на средства попечит. о бѣдныхъ совѣта,—на 20 женщ. Завѣд. попечит. совѣтъ и попечит.: **Серебряковъ** Гавр. Фил., п. п. гр. и **Серебрякова** М. А.

При цер. Св. Николая Чудотв., что въ Хлыновѣ, въ Хлыновскомъ туп.,— для заштатн. священнослуж. на 3 семейства, сооруж. на средства ком. сов. Сергѣева Ник. Петр. и жены его Анны Ив. Завѣд. **Смирновъ** Мих. Дм.

При цер. Св. Николая Чудотв., въ Хамовникахъ,—на 6 женщ. Завѣд. свящ. **Добровъ** Мих. Матв. и церк. стар. **Никифоровъ** Евг. Никиф., куп.

При цер. Св. Николая Чуд., что въ Ямахъ (Св. Троицы), на Николо-Ямской ул.,— на 9 челов. Завѣд. протоіер. **Смирновъ** Ив. Ал. и церк. стар. **Матвѣевъ** Григ. Фед., куп.

При цер. Св. Николая Чуд., что въ Новой слобод. (Смоленской Бож. Мат.), на Долгоруков. ул.,—на 6—10 женщ. 18 стол.; возобнов. послѣ 1812 г. и послѣ пожара 1870 г. Завѣд. церк. стар. (вакансія).

При цер. Св. Николая Чуд., что въ Звонаряхъ (Благовѣщенія Пр. Богородицы), на Рождественкѣ, въ Звонарскомъ пер.,—для заштатныхъ іереевъ, на 3 лица, находится въ домѣ, отказанномъ цер. Покровскимъ Ив. Евдок. Завѣд. свящ. **Лебедевъ** Ал. Алдр. и церк. стар. **Барановъ** Ив. Мих., куп.

При цер. Св. Николая Чуд., что въ Кобыльскомъ (Христа Спасителя Нерукотвор. Образа) на Садов.-Землян. валъ,—на 8 женщ., устроена въ 1846 г. по завѣщ. Блохина Вав. Макс., п. гр., содерж. на проценты капиталовъ: Блохина В. М., Хлѣбниковой Елиз. Степ., и гр., Озерецковской Капит. Петр., ж.нс. Завѣд. свящ. **Каптеревъ** Вас. Пет.

При цер. Св. Николая Чуд. Явленнаго, на Арбатѣ; сооруж. на средства г. Полтевой,—на 12 женщ. Находит. въ вѣдѣніи попеч-ва о бѣдн. духовн. званія. Завѣд. протоіер. **Лебедевъ** Ив. Матв.

При цер. Св. Николая Чуд., что въ Драчахъ, на уг. Садовой и Драчевки ул.,—на 4—5 женщ., сооруж. въ 1881 г. Завѣд. церк. стар. **Тороповъ** Ксеноф. Ег., куп. и свящ. **Добровъ** Пав. Ив.

При цер. Св. Николая Чуд., что въ Воробинѣ, на Воронцов. полѣ, — на 10 женщ. Завѣд. **Никаноровъ** Ив. Вас. и церк. стар. **Жучковъ** Мих. Алдр., куп.

При цер. Св. Николая Чуд., что въ Гнѣздникахъ (Благовѣщенія Пр. Богородицы), въ Б. Гнѣздниковск. пер.,—на 5 женщ. Завѣд. свящ. **Соколовъ** Ив. Мих.

При цер. Св. Николая Чуд., что въ Голутвинѣ (Рождества Пр. Богородицы), по Б. Голутвинскому цер.,—на 7 женщ. Завѣд. протоіер. **Шумовъ** Пет. Степ.

При цер. Св. Николая Чуд., что въ Дербентскомъ, по Уланскому пер.,—на 8 женщ. разн. зван., сооруж. на средст. Даева Пет. Ив., сс. Завѣд. свящ. **Богословскій** Ал. Ив.

При цер. Св. Николая Чуд., Единовѣрческ., на Рогожскомъ кладбищѣ,—на 9 женщ. Завѣд. свящ. **Силинъ** Як. Вас.

При цер. Св. Николая Чуд., что въ Заяицкомъ (Преображенія Господня), въ Николо-Заяицкомъ пер., имени Афанасія Мошкина,—на 7 женщ. Завѣд. **Мошкина** Ан. Вас., п. п. гр., на средства коей постр. богадѣл.

При цер. Св. Николая Чуд., что въ Котельникахъ, въ Котельнич. пер., сооруж. въ 1833 г. кн. Голицынымъ Серг. Мих.,—на 10 женщ. Завѣд. свящ. **Чертковъ** Ник. Ѳеокт.

При цер. Св. Николая Чуд., что въ Кузнецкой, Пят. ч. 1 уч., Кузнецкій пер.,—на 10 женщ. Завѣд. свящ. **Ковганкинъ** Сем. Афан. и церк. стар. **Евсѣевъ** Ал. Ив., куп.

При цер. Обновленія Хр. Воскресенія Христова, на Ваганьков. кладб. (Обидинская)—на 12 женщ.

При цер. Обновленія Хр. Воскресенія Христова, на Ваганьковск. кладб. (Мазуринская), — на 25 женщ. прест. и увѣчн.

При цер. Панкратія Священномуч. (Всемилостиваго Спаса), бл. Срѣтенки, въ Панкратьевс. пер., сооруж. на средст. Нила Ив. Дружинина и др.,—на 10 женщ. Состоитъ въ завѣд. мѣстн. церковно-приходск. попеч-ва.

При цер. Св. Параскевы, им. Пятницы (Св. Троицы Живонач.), на Пятницкой ул., сооруж. на средства Губонина П. І. п. дв.,—на 7 женщ. Завѣд. свящ. **Сергіевскій** Вас. Филар. и церк. стар. **Бабанинъ** Мих. Ив., куп.

При цер. Свв. Петра и Павла Апп., въ Лефортовѣ, иа Петропавловск. ул.,—на 12 женщ. Завѣд. свящ. **Можаровъ** Ив. Дм. и церк. стар. **Павловъ** Ив. Афанас.

При цер. Свв. Петра и Павла Апп., на Б. Якиманкѣ ул.,—на 10 женщ. разн. зван., сооруж. на средст. Блохина Вас., п. гр.

При цер. Свв. Петра и Павла Апп., на Н. Басманной ул.,—на 20 женщ. Завѣд. церковно-приход. попеч-во.

При цер. Св. Пимена Препод., что въ Ст. Воротникахъ, уг. Пименов. и Воротник. пер., сооруж. въ 1846 г.—на средст., завѣщ. Блохинымъ Вас. Макс., п. гр. Попеч. **Кузнецова** Ан. Ив., п. п. гр. Завѣд. свящ. **Ласточкинъ** Мих. Пав. и церк. стар. **Зиминъ** Ник. Гавр., п. гр.

При цер. Покрова Пр. Богородицы, что въ Голикахъ, на М. Ордынкѣ ул., сооруж. Любимовымъ Вас. Ник., моск. куп.,—на 8 женщ. Завѣд. Епархіальн. начальство.

При цер. Покрова Пр. Богородицы, что въ Красномъ селѣ, на Красносельской ул.,—для бѣдныхъ вдовъ. на 18 чел.; устроен. на средства Павла Малютина. Завѣд. церк. стар. **Обрѣзковъ** Гавр. Дм.

При цер. Покрова Пр. Богородицы, что въ Красномъ селѣ, на Красносельской ул., для заштатныхъ священнослужит.,—на 12 семей (семья изъ мужа и жены), устроен. на средства Екатерины Малютиной, п. п. гр. Завѣд. мѣстн. свящ.

При цер. Покрова Пр. Богородицы, на Кудринской ул., устроен. въ 1846 г. на средства Блохина Вас. Макс.,—на 10 женщ. Завѣд. свящ. **Истоминъ** Григ. Іон. и стар. церк. **Барковъ** Пет. Григ.

При цер. Покрова Пр. Богородицы, что на Лыщиковой горѣ, Николо-Ямская ул., въ Покровскомъ пер., — на 4 женщ. Завѣд. свящ. **Рождественскій** Дм. Прокоф. и церк. стар. **Берниковъ** Ник. Алдр., п. п. гр.

При цер. Положенія Честной Ризы Господней, на Донской ул.,—на 7 женщ. Завѣд. свящ. **Розановъ** Серг. Гавр.

При цер. Ржевскія Пр. Богородицы, Пречистен. бул., въ Знаменск. пер., — 12 женщ., сооруж. купчихой Мазуриной. Завѣд. свящ. **Смирновъ** Ил. Як. и церк. стар. **Ленточниковъ** Ник. Дм., п. гр.

При цер. Рождества Св. Іоанна Предтечи, что за Прѣсней, въ М. Предтеченскомъ пер.,—на 8 женщ., сооруж. на средства куп. Бѣляевыхъ. Завѣд. свящ. **Флеринъ** Ал. и **Постольскій** Конст. Ник., инж.-техн.

При цер. Рождества Пр. Богородицы, на Плющихѣ,—на 12 женщ., сооружен. на средства церковно-приходск. поп-ва. Завѣд. Совѣтъ поп-ва, попечит. **Грачева** Алдра Серг.

При цер. Рождества Пр. Богородицы, на уг. Петровки и Столешник. пер.,—на 10 женщ. Завѣд. протоіер. **Модестовъ** Мих. Вас. и церк. стар. **Портновъ** Вален. Пет., моск. куп.

При цер. Рождества Пр. Богородицы, что въ Путинкахъ, на М. Дмитровкѣ,—на средства цер. содер. 1 женщ.

При цер. Рождества Христова, что къ Кудринѣ, на уг. Новинскаго бул. и Трубников. пер.,—на 12 женщ.; устроен. въ 1880 г. на средства Бакланова Ив. Филип.

Рождественскаго дѣвич. монаст., на Рождественкѣ,—для монашествующ. и послушницъ сего монаст., наход. въ вѣдѣніи игуменіи **Ювеналіи**.

При цер. Препод. Сергія Радонежскаго Чуд. (Св. Троицы Живонач.), на Вороньей ул.,—на 20 женщ., сооруж. на церков. сред. Завѣд. мѣстн. причтъ и церк. стар. **Коноѣдовъ** Гавр. Ив., куп.

При цер. Св. Сергія Радонежск. Чуд., что въ Пушкаряхъ (Св. Троицы Живон.), въ Б. Сергіевск. пер., бл. Срѣтенки. 1-я—на 7 женщ., открыта въ 1848 г. въ выстроен. моск. куп. К. Григ. Смирновымъ каменн. зданіи, содерж. на проценты съ капит., пожертв. разными лицами; 2-я—на 13 женщ. всѣхъ сослов., устроен. моск. куп. Мих. Дометіев. Смирновымъ; содерж. на его капит. 5.000 р., призрѣваемые пользуются процентами съ этого капитала.

При цер. Св. Симеона Столпника, что за Яузою, на Николо-Ямской ул.,—на 10 женщ., сооруж. на средст. Карпова Кодр., моск. куп. и Шапошниковой Елиз. Пет. Завѣд. свящ. **Беневоленскій** Влад. Пав.

При цер. Пр. Симеона Столпника (Введенія во хр. Пр. Богородицы), на Поварской,—на 10 женщ., сооруж. на средства Плотникова Ник. Ник., ттс. Завѣд. свящ. **Успенскій** Мих. Дм. и цер. стар. **Савостьяновъ** Ив. Тим.

При цер. Св. Сорока Мучениковъ, на Новоспасской пл.,—на 12 женщ. Завѣд. свящ. **Марковъ** Клавд. Сем.

При цер. Свв. Муч. Софіи и трехъ дщерей Ея: Вѣры, Надежды и Любви, на Тихвинской ул.,—на 22 женщ., сооруж. прапорщиц. Нероновой Алдрой Абрам. Завѣд. комитетъ Человѣколюбив. О-ва.

При цер. Сошествія Св. Духа, на Даниловск. клад. Богадѣльня отъ попеч-ва общ-ва духовн. званія, призрѣв. до 60 женщ.

При цер. Сошествія Св. Духа на Апостоловъ, на Лазаревомъ кладб.,—на 60 вдовъ духовн. званія; сооруж. на средст. Московск. епарх. попеч-ва о бѣдныхъ дух. зван. и содерж. на средст. попеч-ва. Смотрит. свящ. **Остроуховъ** Влад. Филип.

При цер. Спаса Всемилостиваго, въ Чигасахъ, въ Спасо-Чигасовск. пер.,—на 15 женщ., сооруж. на средст. благотворителей. Завѣд. церк. стар. **Осиповъ** Алдръ Пав., п. п. гр.

При цер. Спаса Преображенія, что въ Болвановкѣ, въ М. Болвановск. пер.,—на 5 женщ. Завѣд. свящ. **Воронцовъ** Влад. Вас. и церк. стар. **Дмитріевъ** Гавр. Ив., куп.

При цер. Спаса Преображенія, на Пескахъ, Каретный рядъ, въ Б. Спасскомъ пер.,—на 8 женщ. Завѣд. протоіер. **Петропавловскій** Ив. Дм.

При цер. Спаса Преображенія, что въ Пушкаряхъ, на Срѣтенкѣ,—на 8 жен. разн. зв., построен. моск. куп. Чернышевымъ. Наход. въ завѣд. церкви.

При цер. Спаса Преображенія, на Б. и М. Спасскихъ ул.,—на 12 женщ. Завѣд. церк. стар. **Финляндскій** Пав. Ник., п. п. гр. и причтъ.

При цер. Преображенія Господня, изв. подъ назв. Спаса на Пескахъ, Арбатъ, Спасопесковск. п.,—на 8 женщ., сооруж. на средст. шт.-кап. Исакова Мих. Мих. Завѣд. свящ. **Успенскій** Серг. Вас. и церк. стар. **Колесниковъ** Фед. Ник., куп.

При цер. Спасителя Нерукотвор. Образа, Пречистенка, въ Царицынск. пер.,—на 5 женщ., открыта въ 1892 г. въ завѣщ. **Аристовымъ** Н. Д., дсс.,—домѣ.

При цер. Св. Спиридона Чудотв. (Рождества Пр. Богородицы), на Спиридоновкѣ,—на 10—11 женщ., сооруж. и содерж. цер.-приход. попеч-вомъ. Завѣд. совѣтъ попеч-ва.

При цер. Св. Стефана архидіак., на Швивой Горкѣ,—на 8 женщ., сооруж. на капит., пожертв. въ 1810 г. поручик. Пашковымъ и въ 1851 г. куп. Воробьевымъ. Завѣд. причтъ и церк. стар. **Кувшиновъ** Ал. Ив., куп.

При Страстномъ дѣвич. монаст., на Страстной пл.,—на 8 монахинъ, наход. въ завѣд. игум. **Сергіи** и содержится на монаст. средства.

При цер. Тихвинской Божіей Матери, на Тихвинск. ул.,—на 5 челов., сооруж. на церков. средства. Завѣд. свящ. **Соловьевъ** Серг. Ив. и церк. стар. **Никифоровъ** Мих. Ив.

При цер. Трехъ Святителей, у Красныхъ вор. Пріютъ д. заштатн. священнослужит. Моск. епарх., сооруж. на средст. ж. ман.-сов. Над. Юр. Борисовской. Завѣд. совѣтъ пріюта: учредит. **Борисовская** Н. Ю., попеч. **Борисовскій** Н. М., мануф.-сов., смотр. свящ. **Соколовъ** Ал. Пет., казнач. церк. стар. **Артемьевъ** Куз. Конст.

При цер. Св. Троицы Живонач., на Арбатѣ,—на 8 женщ., сооруж. въ 1801 г. Свѣшниковымъ Серг. Тих., моск. куп. и др. Завѣд. причтъ и церк. стар. **Байдаковъ** Леон. Алдр., п. п. гр.

При цер. Св. Троицы Живонач., что въ Вишнякахъ, на Пятницкой ул.—На 7 женщ. Завѣд. церк. стар. **Лѣнивовъ** Ник. Андр., п. п. гр.

При цер. Св. Троицы Живонач. въ Кожевникахъ, въ Троицкомъ пер.—На 6 женщ.; сооруж. на церк. средст. Находится въ вѣдѣн. мѣстн. причта.

При цер. Св. Троицы Живонач., на 2-й Мѣщанской ул., въ Капельскомъ п.—На 7 женщ. Завѣд. свящ. **Соколовъ** Ал. Петр.

При цер. Св. Троицы Живонач., на Пятницкомъ кладб.—Домъ призр. бѣдн. духов. званія,—на 20 мужч.; сооруж. на средст. куп. Свѣшникова Фед. Вас. Завѣд. попеч.-во о бѣдн. духов. званія.

При цер. Св. Троицы Живонач., на Лужницкой ул.—На 4 женщ.; существ. издавна; настоящ. домъ постр. въ 1868 г. стар. Королевымъ. Завѣд. свящ. **Крыловъ** Алдръ Пав. и церк. стар. **Ахапкинъ** Ник. Ал., куп.

При цер. Св. Троицы Живонач., Самотека, въ Б. Троицкомъ пер.—1) цер.-приход.. на 5—6 женщ. Завѣд. свящ. и церк. стар. и 2) церк. им. гр. Остермана, на 5—10 женщ.; сооруж. на ср. гр. Ив. Андр. Остермана въ 1805 г.

При цер. Св. Троицы Живонач., на Сыромятнической ул.—На 8 женщ.; зданіе и земля пожертв. куп. Воронинымъ въ 1811 г. Завѣд. свящ. **Барбаринъ** Вас. Филип. и церк. стар. **Захаровъ** Степ. Кирил., п. п. гр.

При цер. Св. Троицы Живонач., что въ Покровскомъ (Св. Ирины Муч.) на Ирининской ул.—На 15 женщ.; сооруж. на средст. стар. и прихож. Завѣд. церк. стар. **Воронцовъ** Ил. Ив., куп.

При цер. Св. Троицы Живонач. и **Введенія во храмъ Пр. Богор.**, на Новоблагословенной ул.—На 13 мужч. и 97 женщ. Попеч. **Шапкинъ** Еф. Триф.

При цер. Св. Троицы Живонач., на Шаболовкѣ.—На 7 женщ. Завѣд. церк. стар. **Простяковъ** Як. Ив., п. п. гр.

При цер. Успенія Пр. Богор., что въ Гончарахъ, на Гончарной ул.—На 15 женщ.; сооруж. на средст. Иванова Н. С., кр. Завѣд. свящ. **Соколовъ** Ник. Алдр. и церк. стар. **Лапинъ** Петръ Мих., п. п. гр.

При цер. Успенія Пр. Богор., что въ Кожевникахъ, на Ивановской ул.—На 4 женщ.; сооруж. на церковн. средст. Завѣд. церк. стар. **Киселевъ** Серг. Никиф.

При цер. Успенія Пр. Богор., на Остоженкѣ.—На 3 женщ.; сооруж. на средства, пожертв. г. Шереметьевскимъ. Завѣд. церк. стар. **Быковъ** Ник. Вас., л. п. гр.

При цер. Успенія Пр. Богор., на Покровкѣ.—На 6 или 7 призрѣваем.; содерж. на средст. церк. стар. **Абрикосова** Ал. Ив.

При цер. Успенія Пр. Богор., что на Могильцахъ въ Мертвомъ пер.: —1) На 10 женщ.; содерж. на средства церк.-приход. попеч.-ва. Завѣд. **Лихтанская** Мар. Фед., ж. полк., и 2) На 50—60 женщ.; сооруж. на средст. покойн. фрейлины Мухановой. Завѣд. совѣтъ богадѣл.

При цер. Успенія Пр. Богор., что въ Казачьей, на Б. Полянкѣ.—На 10 женщ.; основ. въ 1824 г., на капит., оставлен. по духов. завѣщ. г. Позняковой.

При цер. Св. Филиппа Митроп., на 2-й Мѣщанской ул., въ Пальчиковомъ пер.; сооруж. на средст. прихож. Завѣд. свящ. **Добролюбовъ** Ал. Ник. и церк. стар. **Смирновъ** Алдръ Ал.

При цер. Пр. Харитона Исповѣд., что въ Огородникахъ, въ Б. и М. Харитоньевскомъ пер.—На 12 женщ.; сооруж. на средст. Шишкина Ив. Вас., куп. Завѣд. совѣтъ, состоящій изъ всѣхъ чл. причта и церк. стар. **Кабанова** Дм. Ив., п. п. гр.

При Чудовомъ Каѳедральномъ мужск. монаст. въ Кремлѣ,—въ селѣ Черкизовѣ на монаст. землѣ, въ монаст. зданіи,—на 10 женщ.; сооруж. на монаст. средства и наход. въ завѣдыв. монаст. начальства.

Александровская община сестеръ милосердія Россійск. Общ. Краснаго Креста при Комитетѣ Христіанская Помощь.

(Собачья площ., соб. д. Телеф. № 494).

Начал. **Вишневская** Агл. Петр., пощомн. **Грошъ** А. Ф., казнач. **Зейфертъ** Ив. Ив., дѣлопр. **Фроловъ** Мих. Ник., врачъ **Марковъ** Ал. Фед., аптек. **Келлеръ** Руд. Ив., ст. сестра **Меморская** Люб. Ник.

Александровская община сестеръ милосердія „Утоли моя печали".

Состоитъ подъ непосредственнымъ Высочайшимъ Его Императорскаго Величества Государя Императора покровительствомъ. (Госпитальная пл., соб.д. Телеф. № 212).

Совѣтъ: поч. презид. сов. Е. И. В. В. К. **Сергѣй Александровичъ**, Август. поч. чл.: Ихъ Имп. Выс. Вел. Кн.: **Владиміръ, Алексѣй, Сергѣй и Павелъ Александровичи**, **Михаилъ Николаевичъ**; Вел. Княгини: **Марія Павловна** и **Елисавета Θеодоровна**. Поч. члены: высокопреосв. **Владиміръ**, Митрополитъ Московскій и Коломенскій, преосв. **Несторъ**, чл. Моск. синод. конт., преосв. **Парθеній**, еп. Можайскій, **фонъ-Плеве** Вячесл. Кон., дтс., **Витте** Серг. Юл., дтс., **Ермоловъ** Ал. Серг., дтс., кн. **Хилковъ** Мих. Ив., дтс., **Танѣевъ** Алдръ Серг., тс., бар. **Будбергъ** Алдръ Андр., тс., **Аблаженовъ** Ив. Дм., п. п. гр.. **Александровъ** Вас. Алдр., п. п. гр., **Алпатовъ** Ник. Ал., **Бакакинъ** Алдръ Ив., п. п. гр., инж., **Барановъ** Ив. Мих., п. п. гр., **Барулинъ** Мих. Ник., **Бобровъ** Алдръ Ал., дсс., **Бобровъ** Вас. Фед., кс., **Бѣляева** Зин. Ром., **Вернеръ** Алдръ Адал., п. п. гр., **Виллеръ** Эрихъ Эд., п. п. гр., **Воффъ** Исид. Ал., дкт. мед., **Горбуновъ** Гр. Клим., п. п. гр., **Заринъ** Пет. Ив., дсс., **Захаровъ** Ник. Ал., **Зотовъ** Вас. Ив., дсс., **Зотовъ** Пет. Вас., **Зубковъ** Ив. Ос., **Кельцевъ** Серг. Андр., ка., **Кочетковъ** Степ. Ег., **Кулешовъ** Пав. Ник., **Лавровъ** Алдръ Ник., сс., **Лавровъ** Мих. Ив , дкт., **Ліанозовъ** Георг. Март., сс., **Ліанозовъ** Георг. Георг., кск., **Москвинъ** Фед. Пет., **Мурашевъ** Ив. Алдр., п. п. гр., **Никифоровъ** Конст. Лавр., нс., **Остроумовъ** Ал. Алдр., дсс., **Поздѣевъ** Ив. Ив., нс., **Пѣтуховъ** Ник. Ив., п. п. гр., **Рахмановъ** Фед. Сем., **Рождественскій** Алдръ Арс., сс., **Рубановичъ** Влад. Ник., ка., **Сергіевъ** Іоаннъ Ил., протоіер , **Сергѣевъ** Ник. Вас., дсс., **Смирновъ** Ал. Сысоев., **Соболевъ** Пет. Фед., **Спижарный** Ив Кон., сс., **Томиловъ** Ник. Ив., **Федоровъ** Фед. Ег., **фонъ-Резонъ** Вильг. Карл., дсс., **Холчевъ** Ив. Ник., канд. унив., **Чичеринъ** Влад. Вас., п. п. гр., **Шубниковъ** Фед. Ив., пожизн. начал-ца кн. **Шаховская** Нат. Бор., помощ-ца **Бушманъ** Елиз. Григ., правит. дѣлъ ка. **Кельцевъ** Серг. Андр., помощ., кс., **Ліанозовъ** Георг. Георг., **Шумковъ** Серг. Ник., кс., казн. **Рахмановъ** Фед. Сем., п. п. гр., и. д. смотрит. **Мироновъ** Алдръ Ив., завѣд. хоз. **Бейтанъ** Екат. Плат., каст-ша **Радухина** Евг. Алдр., письмовод.: **Мосолова** Анна Тим., **Добровольская** Вѣра Густ.

Училище-пріютъ для дѣвочекъ-сиротъ.

Поч. попеч-ца Е. И. В. Принцесса **Евгенія Максимиліановна Ольденбургская**, пожизн начал-ца кн. **Шаховская** Нат. Бор., помощн. вд. сс. **Бушманъ** Елиз. Григ., попеч-ца **Поздѣева** Алдра Ив. Препод.: свщ. **Озерецковскій** Алдръ Вас., **Ивановъ** Ив. Дм., кск., **Кирьенко** Евг. Фед., **Астафьевъ** Влад. Мих., **Воскресенская** Вѣра Ник.

Больница-пріютъ Св. Царицы Александры.

Попечит. **Ліанозовъ** Георг. Март., сс., директ. **Спижарный** Ив. Конст., **Остроумовъ** Ал. Алдр., **Бобровъ** Алдръ Ал. Консульт.: **Бобровъ** Вас. Фед., **Блюменталь** Фил. Марк., **Лянцъ** Адольфъ Ив., **Россолимо** Григ. Ив., **Федоровъ** Серг. Пет., **Лавровъ** Мих. Ив., **Воффъ** Исид. Ал. Старш. вр.: хирург. отд. **Кожуховскій** Андр. Пав., кс., терап. отдѣл. **Кривошеинъ** Серг. Фед., ка. Младш. врачи: **Ліанозовъ** Март. Георг., **Ярмоловичъ** Ив. Он., ка., **Рѣзвяковъ** Пет. Ал., ка, **Яухци** Ал. Карл., **Сильниковъ** Евг. Ив.

Александро-Маріинская амбулаторія для приходящихъ.

Врачи: **фонъ-Резонъ** Вильг. Карл., **Кожуховскій** Андр. Пав., **Кривошеинъ** Серг. Фед., **Ярмоловичъ** Ив. Он., **Рѣзвяковъ** Пет. Ал., **Ліанозовъ** Март. Георг., **Яухци** Ал. Карл.

Психіатрическая больница.

И. д. директ. **Рагозинъ** Юр. Ник., кс., фельдш. **Мироновъ** Алдръ Ив.

Богадѣльня для бѣдныхъ женщинъ.

(Б. Молчановка, д. Общины).

Надзир-ца **Никольская** Анна Серг.

Иверская община сестеръ милосердія.

Состоящ. при Московск. мѣстн. комит. Россійск. Общ. Краснаго Креста.

(М. Якиманка, соб. д. Телеф. № 1970).

Попечительный Совѣтъ.

Попечит. **Иванова-Луцевина** Елиз. Павл., ж. ген.-л., члены: **Бакунинъ** Ник. Мод., **Терпигорева** Варв. Серг., **Данцигеръ** Андр. Андр., ка., **Джунковскій** Вл. Фед., кап., **Ляминъ** Сем. Ив., п. п. гр., **Штурмъ** Всев. Ник., кс., **Звѣревъ** Конст. Петр., протоіер., **Березовскій** Серг Елеаз., **Богоявленскій** Никол. Лавр., **Соловьевъ** Конст. Григ., секр. **Романов** Конст. Никол., дамы попеч-цы: **Заусцинская** Дар. Ник., **Бакунина** Соф. Андр., **Воронецъ** Мар. Ник.

Педагочическій Совѣтъ.

Штурмъ Всев. Ник., **Ге** Евг. Генр., стар. сест. **Терпигорева** Варв. Серг., **Звѣревъ** Конст. Петр., протоіер., **Соловьевъ** Конст. Григ., **Яблоковъ** Ник. Викент., **Романовъ** Конст. Ник., **Палькъ** Серг. Іос., **Богословскій** Викт. Степ., **Березовскій** Серг. Елеэз., **Ткешелашвили** Ив. Сафр., **Голунскій** Алдръ Алдр., **Соколовъ** Серг. Мих., **Богоявленскій** Ник. Лавр., **Строкинъ** Валер. Алдр., **Пальховскій** Алдръ Алдр., **Панченко** Серг. Вас.

Общежитіе общины.

Ст. сестра **Терпигорева** Варв. Серг., 35 крестов. сестеръ и 31 испытуемыхъ.

I. Хирургическая клиника.

На 16 коекъ съ платою по 50 руб. въ общей палатѣ и 100 р. въ отдѣльн. комн. Есть 4 безплатн. койки.

Директоръ **Березовскій** Серг. Елеаз., ассист. **Палькъ** Серг. Іос., ордин. **Красноярцевъ** Вас. Григ.

II. Терапевтическое отдѣленіе.

На 7 коекъ съ плат. по 50 руб. въ общ. пал. и 100 р. въ отд. комн., 3 койки безплатныя.

Директ. **Богоявлекскій** Ник. Лаврен., ординат. **Соколовъ** Серг. Мих.

III. Безплатная амбулаторная лѣчебница.

(Б. Полянка, соб. д. Телеф. № 1970).

Директ. **Соловьевъ** Конст. Григ., помощн. **Романовъ** Конст. Ник., по внутр. бол. **Бурейко** Мих. Вас., **Бурейко** Вас. Валер., **Бучинскій** Вяч. Ник., **Валерштейнъ** Пет. Сам., **Гертель** Ник. Ник., **Ивановъ** Мод. Мак., **Никулинъ** Влад. Вас., **Соколовъ** Серг. Мих., **Сильниковъ** Евг. Ив., **Кашкадамовъ** Пав. Вен., **Солоковъ** Алдръ Алдр., хирург. бол. **Палькъ** Серг. Іос., **Романовъ** Конст. Ник., **Красноярцевъ** Вас. Григ. По дѣтск. болѣз.: **Гросманъ** Алдръ Саввичъ, **Мезиновъ** Арк. Ник., **Галай** Як. Дав., **Панченко** Серг. Вас. По женск. болѣзн.: **Адлеръ** Вильг. Фед., ка., **Боргестъ** Андр. Георг., **Гусевъ** Влад. Як., **Казанская** Мар. Андр., **Пальховскій** Алдръ Алдр., **Строкинъ** Вал. Алдр., **Струковъ** Вл. Гавр., **Шипулинъ** Ник. Алдр. По нервн. бол. **Ивановъ** Мод. Макс. Зубн. бол.: **Гавсѣевъ** Лаз. Іоак., **Балакшинъ** Инок. Ив., **Городничевъ** Андр. Андр., **Поленская** Нина Артур., **Полюховъ** Ник. Афр. По ушнымъ, горлов. и носов.: **Адлеръ** Оск. Фед., **Михайловъ** Серг. Ив., **Анкиндиновъ** Митр. Матв. По глази. бол. **Штурмъ** Всев. Ник. По кожн. и венер.: **Федченко** Ник. Петр., **Никулинъ** Ник. Ник., **Докучаевъ** Пет. Пет.

При общинѣ аптека съ вольной продажей лѣкарствъ.

Управ. провиз. **Давыдовъ** Ник. Моис., помощн. провиз. **Михель** Андр. Вас.

Община сестеръ милосердія во имя Св. Апостола Павла.

(Левшинскій пер., д. Ловцова).

Совѣтъ общины: предсѣдат. **Воскресенскій** Конст. Павл., дсс., товар. **Зыковъ** Вл. Матв., ст. сестра **Некрасова** Мар. Павл., помощн. **Воронецъ** Люб. Дм., чл. совѣта: **Адлеръ** Анна Алдр., **Прохоровъ** Ник. Ив., **Самосскій** Ник. Ив., **Стахѣева** Ол. Як., **Бобровъ** Алдръ Ал-ѣев., **Некрасовъ** Пав. Ал., дсс., **Федоровъ** Сем. Андр., сс., казнач.: **Коммиссаровъ** Мих. Гер., ка., **Тверитиновъ** Ник. Вас., кс., дѣлопроизв. **Воронецъ** Алдръ Митр., нс.

Общежитіе и амбулаторія.

Поч. попеч. **Федорова** Алдра Алдр., завѣд. **Зыковъ** Вл. Матв., помощн. **Григоровичъ** Ник. Алдр., завѣдующая общежитіемъ и хозяйствомъ **Колтыпина** Соф. Алдр.

Ревизіонная коммиссія.

Плясова Мар. Конст., **Добрынинъ** Петръ Ив., ттс., **Яблоковъ** Ник. Викент., дсс., **Жуковскій** Ник. Ег., дсс., **Поповъ** Петръ Мих., **Воронецъ** Митр. Алдр., отставн. гв. пор.

Московская Епархіальная Покровская Община сестеръ милосердія.

(Покровск. ул., д. № 83).

Поч. члены: об.-прок. Свят. Синода **Побѣдоносцевъ** Конст. Пет., **Оомъ** Фед. Ад., дкт., попечит. **Калашниковъ** Петръ Мих., попечит-ца **Носова** Юл. Вас., члены **Гарелина-Чудакова** Екат. Павл., начальница игум. **Зинаида**, помощн. **Салафіила**, врачи: **Березкинъ** Фед. Ив., **Нечаевъ** Серг. Мих.

Общеобразовательная 6-ти классная школа для дѣвицъ.

Завѣд. **Морошкинъ** Іоан Алдр., свящ., преподават. **Юдинъ** Ник. Троф., **Вашковъ** Серг. Ив., **Соболевъ** Пав. Вас., **Морошкинъ** Алдръ Ив., **Холинъ** Ал. Алдр., **Соколовъ** Ник. Ник., **Валюреничъ** Викт. Ст., **Коссовскій** Макс. Ил., **Фоксъ** Серг. Як., **Горбачевъ** Валер. Никит., **Касаткинъ** Сем. Вас., **Покровскій** Серг. Павл., **Орловъ** Конст. Вас., **Авсюнинъ** Макс. Вас., **Строгановъ** Пав. Андр.

Школа шелководства.

Завѣд. **Соколовъ** Ник. Іоан., **Россинскій** Дм. Мих.

Пріемный покой для приходящихъ больныхъ и аптека.

Врачи: **Березинъ** Дм. Ник., кс., **Вонзблейнъ** Ив. Ник., **Калабинъ** Ив. Серг., сс., **Карлинъ** Евг. Мих., сс., **Соколовъ** Ал. Павл., сс., **Виноградовъ** Ник. Петр., сс., **Рябинкинъ** Вл. Ник., **Поповъ** Пет. Павл., **Долговъ** Вл. Ос., кс., **Дубровинъ** Вяч. Алдр., **Ромодановскій** Алдръ Серг., аптек. **Антушевичъ** Ипп. Алдр., нс.

Александринскій пріютъ вѣдомства Совѣта дѣтскихъ пріютовъ.

Съ сиротск. отд. им. кн. В. А. Долгорукова.

(Бутиковскій, соб. д.).

Попечит. **Ползыковъ** Ник. Помп., сс., помощн.: **Ребиндеръ** Мар. Конст., **Гусачевъ** Коз. Коз., директ. **Мазуринъ** Конст. Митр., завѣд. уч. ч. **Кноблохъ** Конст. Конст., вр. **Тандовъ** Ник. Серг., нс., зуб. вр. **Травинъ** Петр. Ник., смотрит-ца кн. **Друцкая-Соколинская** Екат. Ив., помощн-ца **Соколова** Сераф. Петр.

Александро-Маріинскій вѣдомства Совѣта Дѣтскихъ пріютовъ Пріютъ.

Съ сиротск. отдѣл. для живущихъ и обучающихся въ женск. гимназ.

(Ст. Басманная, д. Совѣта).

Попечит-ца **Морозова** Елиз. Павл., п. п. гр., директ. **Патрикѣевъ** Пав. Пав., ка., поч. чл. **Мостовскій** Мих. Ст., дсс., завѣд. пѣн. **Елисѣевъ** Ал. Ив., ка., архитект. **Фалѣевъ** Ник. Григ., нс., смотрит-ца **Алякринская** Елиз. Ал., пом-цы: **Доброумова** Алдра Ив., **Кузисъ** Лидія Серг., врачъ **Гиппіусъ** Алдр. Эд., сс., зубн. врачъ **Городзейскій** Дав. Іоак.

Домъ безплатныхъ квартиръ бр. Бахрушиныхъ. ☎

☎ (Фалѣевскій пер., телеф. 2910).

Мужская ремесленная мастерская.

Попеч. **Бахрушинъ** К. П., докт. **Ключаревъ** Серг. Ив.

Женская рукодѣльная школа

Попечит-ца **Пѣтухова** Ел. Серг.

Домъ призрѣнія имени бр. Боевыхъ.

(Стромынка, соб. д., телеф. 1462).

Цѣль учрежденія: 1) безвозмездное призрѣніе бѣдныхъ лицъ обоего пола, неспособн. по старости или физическ. недостат. къ труду, для чего въ заведен. имѣется въ наст. время 302 кровати, и 2) снабженіе бѣдныхъ семействъ безплат. квартир., устроенными на 60 семействъ.

Предсѣд. **Гучковъ** Ник. Ив., кан. пр., попечит.: **Максимовъ** Алдръ Павл., **Бахрушинъ** Вас. Ал., **Щепкинъ** Ник. Ник., сс., смотр. **Фаворскій** Ив. Петр., вр. **Крыловъ** Бор. Вас., п. гр., бухг. **Ревякинъ** Як. Як., экон. **Ласкинъ** Ев. Ил., надзират-ца **Ласкина** Ол. Ив. кастел-ша **Кондратьева** Пел. Алдр., фельдш-ца **Макіевская-Зубокъ** Мар. Вас., конторщ. **Кондратьевъ** Ив. Ал., п. п. гр.

Домъ безплатнаго помѣщенія для бѣдныхъ женщинъ.

(Калитниковское кладб., при ц. Б. М. Всѣхъ Скорбящихъ Радости).

Учрежд. въ память мученической кончины Имп. Александра II. Основанъ И. Я. Купріяновымъ и А. И. Перловымъ въ 1883 г. на 80 чел. призрѣваемыхъ.

Совѣтъ: учредит. **Перловъ** Ал. Ив., свящ. **Уваровъ** Серг. Яков.

Пріютъ Братства Св. Николая

Для бѣдн. уч. Донского духовн. учил.

(Калужская, д. Братства).

Предсѣд. **Лебедевъ** Іоан. Мат., прот., завѣд. пріют. **Соловьевъ** Ник. Ил., свящ., надз. и экон. **Воронцовъ** Мих. Дм., студ. Дух. Семинаріи.

Ночлежный домъ имени В. И. Бѣлова.

Общ. поощр. трудолюбія.

(Хамовнич. ч., Б. Никольскій, соб. д.).

Попечит-ца **Львова** Алдра Алдр., казн. и чл. сотр. **Перфильевъ** Алдръ Степ.

Императорскій Вдовій Домъ.

(Сад.-Кудринск., соб. д.).

Кромѣ призрѣнія въ домѣ, оказывается помощь 496 бѣднымъ вдовамъ выдачей имъ ежегодно пенсіи по 30 р. въ годъ. Вакансіи для желающихъ получить пенсію имѣются.

Управл. поч. опек. **Перфильевъ** Серг. Степ., тс., завѣд. **Лампеко** Степ. Ник., ттс., помощн. **Мухинъ** Ник. Павл., кск., врачъ **Реми** Алдръ Алдр., наст. **Кошелева** Екат. Ник., бухг. **Калустова** Евг. Петр., свящ. **Орловъ** Серг. Павл., діак. **Добровольскій** Алдръ Ал., псалмщ. **Скворцовъ** Серг. Вас.

Горихвостовскій домъ Призрѣнія вдовъ и сиротъ бѣдн. духов. званія.

(Армянскій пер.).

Смотр. **Смирновъ** Петръ Ал., протоіер., экономъ **Крыловъ** Петръ Вас., свящ.

Московское Городское Убѣжище для сиротъ.

(Красносел., на землѣ Гееръ).

Состоящее подъ Высочайшимъ покровительствомъ Е. И. В. Государыни Императрицы Александры Θеодоровны и подъ Августѣйшимъ попечительствомъ Е. И. В. Вел. Кн. Елисаветы Θеодоровны.

Смотр-ца **Щеглова** Алдра Ив., помощ.: **Иванова** Анна Вас., **Мазурина** Варв. Фед., **Прошина** Анна Гавр., врачъ **Кириллинъ** Ал. Ив.

Пріютъ для грудныхъ дѣтей.

Вѣдомства Совѣта дѣтскихъ пріютовъ.

(2 Ушаковскій, д. Совѣта).

Въ пріютъ приним. грудныя дѣти и воспитываются въ немъ до 6-лѣтняго возраста, а затѣмъ они переводятся въ другіе пріюты того же вѣд-ва. При пріютѣ открыто безплатное родильное отдѣленіе.

Поч. попеч. **Кантеміровъ** Эд. Ник., дсс., поп-ца **Свѣшникова** Елиз. Ник., попеч. **Свѣшниковъ** Конст. Вл., врачи: **Голоушевъ** Серг. Серг., кс., **Спиридоновъ** Серг. Серг., ттс., **Веревкинъ** Ник. Ив., ка., смотр-ца **Гофманъ** Юл. Як., помощн. **Шведова** Ол. Егор.

Долгоруковскій пріютъ.

Вѣдомства Совѣта дѣтскихъ пріютовъ.
(Казанскій, д. Совѣта).

Въ Сиротск. отдѣл. для живущ. дѣвоч. и воскресн. клас. технич. рисованія.

Попеч. свѣтл. кн. фрейл. Е. И. В. **Салтыкова - Головкина** Екат. Ал., помощн. (вакансія), и. д. директ. **Пономаревъ** Алдръ Ал., сс., завѣд. уч. **Дриневичъ** Алдръ Григ., сс., помощн. **Второвскій** Алдръ Мих., кск., и. об. архит. **Струковъ** Ник. Дм., смотр. **Мыльцева** Екат. Ив., помощн. **Терновская** Олимп. Ив.

Женскій Ремесленный Пріютъ.

Попеч. **Шепфъ** Густ. Густ., дсс., завѣд. уч. ч., **Хагельстремъ** Влад. Андр., сс., смотрит. **Санфандъ** Алдра Мих.

Общежитіе Евангелическаго Общества Попеченія о дѣвицахъ въ Москвѣ.

(Космодаміанскій, д. № 7).

Предсѣд. **Агрикола** Ин. Фед., дѣлопр. **Мясковская** Мар. Авг., чл.: **Ленгольдъ** Лид. Алдр., **Вальтеръ** Рих., пасторъ, письм. **Конертъ** Елиз. Як., казн. **Бруннертъ** Пав. Макс., завѣд. общежит. **Сприде** Анна Эрн., помощн. **Андерсонъ** Мар. Карл.

Домъ Призрѣнія Московскаго Дворянства имени гв. плк. Казакова.

(Поварская, соб. д., тлф. 2096).

Предсѣд. совѣта кн. **Трубецкой** Петръ Ник., дсс., Егерм. Выс. Двора, члены: **Яновъ** Плат. Ал., Камер. Выс. Двора, **Андросовъ** Ник. Ив., канд. правъ, смотр. **Дефендовъ** Серг. Дан., сс., врачъ **Афанасьевъ** Ник. Ник., сс., бухг. **Пыжовъ** Всев. Алдр.

Касперовскій Пріютъ для бѣдныхъ армянъ въ Москвѣ.

Старш. членъ **Теръ-Акоповъ** Ив. Ник., безсмѣн. членъ **Саарбековъ** М. С., члены: **Поповъ** Арт. Як., **Мамиконьяицъ** Ст. Гр., **Кусиньянъ** Кар. Бор.

Пріютъ имени Е. И. В. В. К. Ксеніи Александровны.

Вѣдомства Совѣта дѣтскихъ пріютовъ.

(Несвижскій, д. Совѣта).

Попеч. **Сафоновъ** Евг. Ник., тс., помощн. (вакансія), почетн. попеч. **Трубецкая** кн. Над. Бор., попеч. кн. **Трубецкая** Нат. Ал., помощн. **Карзинкина** Варв. Евг., завѣд. учебн. частью **Глазковъ** Вл. Вас., сс., поч. чл.: **Лебедевъ** Ник. Дм., дкт., **Казанская** Мар. Андр., дкт., **Игнатовичъ** Конст. Ив., дкт., зубн. врачъ **Полонская** Франц. Игн., смотр. **Керцелли** Алдра Пав., помощн. **Гаврилова** Ольга Гавр.

Домъ Московскаго Купеческаго Общества безплатныхъ квартиръ.

(Б. Якиманка, соб. д.).

Предс. **Булочкинъ** Серг. Алдр., попеч. **Максимовъ** Ник. Павл., **Баженовъ** Алдръ Алдр., **Шемшуринъ** Алдръ Фед., смотр. **Еремѣевъ** Серг. Ив.. смотр. **Копачева** Алдра Ник., врачъ **Заяицкій** Серг. Спирид.

Школа для дѣтей.

Законоуч. **Мансвѣтовъ** Ив. Фед., протоіер., учит. **Хлѣбникова**, Мар. Ник.

Домъ призрѣнія кн. Куракиныхъ.

(Н. Басманная, соб. д., тлф. 2686).

Домъ призрѣнія имѣетъ цѣлью достав. постоян. пріютовъ неимущ. средствъ къ существ. лицамъ мужск. пола изъ классн. нижн. чин., состоящ. на службѣ по воен. или гражд. вѣдомств. Для поступл. подается прошеніе на имя г. попечит. съ прилож. аттест. и свидѣтельства полиц. о поведеніи.

Попеч. кн. **Куракинъ** Фед. Ал., смотр. **Воронцовъ** Мих. Ал., письмов. **Вѣпревъ** Вас. Ант., свящ. **Голубевъ** Пет. Ив., діак. **Соколовъ** Мих. Петр., пслмщ. **Зиминъ** Вас. Вас.

Варваринскій сиротскій домъ Лобковыхъ.

(Шаболовка, д. 63).

Попечит. **Егорова** Мар. Алдр., пом. попеч. **Еремѣевъ** Евг. Ив., экон. **Ефимовъ** Ив. Еф., куп., законоуч. **Копьевъ** Пет. Вас., **Наумовъ** Пет. Матв., смотр. **Востокова** Алдра Игн., учит. **Блажевичъ** Ол. Іос., закройщ. **Семенова** Елиз. Дан., **Бѣлякова** Ан. Сем., **Николаева** Ол. Егор., **Ильина** Мар. Фед., учит. пѣнія **Соколовъ** Ник. Ив., ка., врачъ **Марковъ** Серг. Ив.

Вдовьи и учащихся женщинъ безплатныя квартиры. бр. Ляпиныхъ.

(Б. Серпуховка, домъ 37, тлф. 857).

Влад.: **Ляпинъ** Мих. Иліод., **Ляпинъ** Ник. Павл., попеч. **Шапошникова** Вѣр. Павл., смотр. **Суленкова** Мар. Ал., помощн. **Войнова** Екат. Ал., учит.: **Ечеистова** Ольга Мих., **Артемьева** Вѣр. Ив, завѣд. мастерск. **Тархова** Лид. Алдр., завѣд. чайн. **Тархова** Варв. Алдр., врачъ **Живописцевъ** Ник. Алдр., фельдш. **Зинченко** Лид. Никит., учит. пѣнія **Хохловъ** Алдръ Павл., свящ. **Покровскій** Арк. Павл., діак. **Смирновъ** Ив. Мих.

Московскій Городской сиротскій домъ им. Николая Мазурина.

(Дѣвичье поле, гор. зд.).

Смотрит. **Сухарева** Калер. Андр., помощн.: **Лотова** Людм. Ефим., **Крапивина** Таис. Алдр., кастел. **Старкова** Анна Ег., врачъ **Воробьевъ** Мих. Павл.

Домъ Призрѣнія имени гг. Мазуриныхъ.

(Котельнич. наб., соб. д.).

Предсѣд. **Булочкинъ** Серг. Алдр., попечит. **Перловъ** Ал. Ив., **Горожанкинъ** Ник. Ив., **Грибовъ** Наз. Фед., экон. **Тюляевъ** Ив. Ив., смотр. **Добромысловъ** Ник. Вас.

Маріинскій пріютъ

вѣдомства Совѣта дѣтскихъ пріютовъ.

(Проѣздъ Дѣвичьяго поля, д. Совѣта дѣтскихъ пріютовъ).

Попечит. **Тучкова** Ек. Дм., ж. ген.-м., помощн. **Тучкова** Ек. Алдр., д. ген.-м., попечит. **Гастфрейндъ** Ник. Андр., дсс., помощн. **Реммертъ** Макс. Мих., нс., директ. **Никитинскій** Ник. Як., нс., зав. уч. ч. **Булгаковъ** Ник. Вас., кс., поч. чл.: **Дрейеръ** Вл. Ив., сс., **Ивановъ** Ив. Фед., сс., смотр. **Рузская** Капит. Викт., помощн. **Иванова** Евд. Пет.

Имени Ея И. В. В. К. Маріи Максимиліановны пріютъ

вѣдомства Совѣта дѣтскихъ пріютовъ.

(Калужская, д. Совѣта).

Попечит. **Соколовскій** Іос. Макс., нс., помощн.: **Сунно** Конст. Ив., **Волынская** Ел. Петр., ж. дсс., директ. **Карзинкинъ** Лог. Ал., завѣд. уч. ч. **Дриневичъ** Алдръ Григ., врачи: **Гусевъ** Левъ Конст., **Дѣевъ** Серг. Ник., смотр-ца **Попова** Вѣра Григ., помощн.: **Чистякова** Елиз. Ал., **Федорова** Алдра Ник., **Потапова** Ол. Андр.

Нестеровскій пріютъ Общества попеченія о неимущихъ дѣтяхъ.

(Щипокъ, соб. д.).

Попечит. **Тубенталь** Ел. Ив., надзир. **Сафонова** Мар. Вас., завѣд. раб. **Шишкина** Елиз. Ив., помощн. **Глумова** Над. Григ.

Николаевскій пріютъ

вѣдомства Совѣта дѣтскихъ пріютовъ.

(3 Мѣщанская, д. Совѣта).

Попечит. **Кохъ** Алдра Дм., вд. тс., попечит. **Пигулевскій** Эд. Леонт., дсс., директ. **Морозовъ** Мих. Абр., ка., зав. уч. ч. **Спиридовичъ** Вас. Ив., дсс., законоуч. **Голубевъ** Сем. Алдр., смот-ца **Селезнева** Ан. Серг., помощн.: **Малышева** Мар. Влад., **Кузнецова** Ол. Алдр., учительн. **Смирнова** Ол. Петр., учит пѣнія **Розовъ** Ив. Дм., учит. чистоп. **Шней** Ил. Вас.

Никольскій домъ призрѣнія бѣдныхъ вдовъ и сиротъ московскаго купечества.

(Б. Алексѣевская, соб. д.).

Предсѣд. **Булочкинъ** Серг. Алдр., попечит.: **Жучковъ** Мих. Алдр., **Ильинъ** Ал. Алдр., экон. **Пѣтуховъ** Ник. Ив., смотр. **Соболевъ** Ник. Петр., смотр-ца **Спасская** Елиз. Петр., фельд-ца **Васильева** Степ. Фед., врачъ **Казанскій** Левъ Ив.

Ольгинскій пріютъ

вѣдомства Совѣта дѣтскихъ пріютовъ.
Для 80-ти живущихъ мальчиковъ.

(Преображенская ул., соб. домъ).

Попечит. **Карцевъ** Влад. Алдр., п. п. гр., директ. **Никифоровъ** Дм. Ив., камерг., завѣд. уч. част. **Науменко** Пет. Ферап., врачи: **Локкенбергъ** Конст. Алдр,, **Флеровъ** Конст. Фед., учит.: свящ. **Рудневъ** Ник. Мих., **Воробьевъ** Ег. Ив., **Ананьинъ** Ив. Вас.. **Харитоновъ** Дм. Петр., **Остроумовъ** Ал. Пет., **Емельяновъ** Серг. Пет., нс., **Михайловъ** Серг. Георг., пор., **Журина** Лид. Ал., **Кузнецова** Ольга Андр., смотр. **Ирисова** Мар. Сем.

Петровско-Александровскій пансіонъ-пріютъ Московскаго дворянства.

(Пыховъ пер.).

Директ. **Герасимовъ** Ос. Петр., дсс., помощн. директ. **Александровъ** Ив. Ник., сс., воспит.: **Козыревъ** Ник. Аф., сс., **Добрянскій** Вас. Вас., сс., **Павловъ** Пав. Апол., кс., **Шкляревскій** Алдръ Орест., **Варгулевичъ** Ник. Григ., кс., **Хлодовскій** Ник. Еф., помощн. воспит.: **Померанцевъ** Георг. Арс., **Яницкій** Триф. Леонт., врачъ **Иванчевъ** Ник. Род., фельд-ца **Доброхотова** Паис. Григ., дѣлопроизв. **Іевлевъ-Ильинскій** Ник. Ал., ттс., экономка **Пуцилло** Нат. Павл., двор.

Пріютъ для малолѣтнихъ, учрежденный въ память Св. Коронованія Ихъ Величествъ

При Покровской Мѣщанской богадѣльнѣ, Московскаго Мѣщанскаго общества, на 40 лицъ, изъ которыхъ 10 лицъ на стипендіяхъ имени Ея Императорскаго Высочества Вел. Княжны Маріи Николаевны.

(Покровская ул., д. № 79).

Смотр-ца **Смирнова** Людм. Алдр.

Прѣсненскій пріютъ.

Вѣдомства Совѣта дѣтскихъ пріютовъ.

(Охотническій, д. Совѣта).

Попечит. **Марковъ** Ник. Льв., дсс., попеч-ца **Лукутина** Люб. Герас., директ. **Левенсонъ** Алдръ Алдр., кс., поч. чл. **Лавровъ** Алдръ Ник., сс., врачи: **Фе-** Фед. Фед., сс., **Мезиновъ** Арк. Ник., **Натансонъ** Мих. Герм., смотрит-ца **Сиверсъ** Эм. Ник., пом-ца **Кривошеина** Вѣра Павл., **Карпенко** Варв. Арист.

Серпуховской пріютъ.

Вѣдом. учрежд. Императрицы Маріи.

(Пятн. ч. 2 уч., Ивановская, д. Скворцова).

Попеч-ца св. кн. **Меншикова-Корейшъ** Мар. Эд., попечит. **Бѣлоусовъ** Пет. Ник, сс., директ. **Кузнецовъ** Гр. Гр., п. п. гр., сотр. дир. **Шмигельскій** Мих. Ер., инсп. **Спиридовичъ** Вас. Ив., завѣд. уч. **Дмитріевъ** Серг. Андр., нс., архит. **Жигардловичъ** Вяч. Фр., врачъ **Рыбальскій-Бутевичъ** Георг. Ив., зубн. врачъ (вакансія), смотр-ца **Удальцова** Тат. Ив., помощн-цы: **Кривенко** Вѣра Ал., **Бѣляева** Алдра Ник.

Домъ воспитанія сиротъ убитыхъ воиновъ.

(Маросейка, д. Человѣкол. Общ.).

Попеч-ца **Дараганъ** Варв. Вл., ж. сс., попечит. **Беръ** Алдръ Сем., дсс., **Яковлевъ** Серг. Павл., ттс., начал-ца **Возницына** Ан. Ник., сотрудн.: **Яковлевъ** Леон. Серг., ка., **Кнопъ** бар. Андр Льв., ка., **Поляковъ** Ис. Лаз., кск., **Овчинниковъ** Мих. Павл., нс., **Олсуфьевъ** Г. В., воспит-цы: **Бевадтъ** Вирг. Ив., **Богаевская** Вѣра Мих., **Богаевская** Ол. Мих., **Букэ** Адріенна Антон., **Гардель** Луиза Франц., **Ранге** Тер. Игн., **Дихтъ** Ольга Алдр., **Жаменъ** Жул. Ив., **Дикманъ** Юлія Фед., секр. **Кольцова** Вѣра Як., врачи: **Валицкій**, **Гарднеръ** Мих. Мих., сс., **Васильева-Гарнакъ** Ан. Мих., лазарет. дама **Спиридонова** Праск. Мих., зубн. врачъ **Братенши** Мих. Матв., дортуарная дама **Соловьева-Михайлова**, экономка **Горталова** Алдра Алдр., каст. **Егорова** Ан. Петр.

Пріютъ Общества призрѣнія, воспитанія и обученія слѣпыхъ дѣтей.

(2-я Мѣщанская, соб. домъ).

При пріютѣ имѣются: 1) щеточная и корзиночная мастерскія; 2) складъ этихъ издѣлій; 3) печатня книгъ для слѣпыхъ точечнымъ шрифтомъ Брайля.

Завѣд. **Витте** Георг. Алдр., плк., законоуч. **Горскій** Іоан. Фед., воспит.: **Булгаковъ** Сем. Гавр., **Троицкій** Ив. Матв., **Знаменская** Лид. Ник., **Ободовская** Елена Вас., учит.: **Елисѣева** Алдра Ник., пѣн. **Сорокинъ** Як. Кондр., муз. (вакансія), врачъ **Ярхо** Ис. Леон.

Пріютъ поч. гр. А. А. Торлецкаго.

Вѣдомства Совѣта дѣтскихъ пріютовъ.

(Костомаровскій, д. Совѣта).

Попечит. **Шепфъ** Густ. Густ., дсс., директ. **Любимовъ** Григ. Ив., гс., завѣд. учебн. частью **Веревкинъ** Ив. Петр., кс., поч. чл. **Махотинъ** Вал. Анат., и. об. архит. **Струковъ** Ник. Дм., смотр. бар. **фонъ-Симолинъ** Ел. Ник., помощн.: **Мальцева** Мар. Алдр., **Иванова** Ол. Вас., **Мальцева** Алдра Алдр., докт. **Звѣздинъ** Арк. Дм., законоуч.: **Митропольскій** Серг. Мих., **Соколовъ** Серг. Петр., учит.: рисов. **Кручининъ** Георг. Ник., чистоп. **Невѣжинъ** Ник. Ал., ариѳм. **Латышевъ** Ив. Як., гимн.: **Вейцлеръ** Ал. Юл., **Тарасовъ** Вл. Вл., **Миримановъ** Степ. Ѳом., муз. **Демидовичъ** Вл. Селивер., зубн. врачъ **Адельгеймъ** Пав. Льв.

Пріютъ Цесаревны Маріи.

Общества попеч. о дѣт. лицъ, ссылаем. по суд. приг. въ Сибирь.

(Продольный, соб. домъ).

Высоч. покровит. Е. И. В. Государыня Императрица **Марія Ѳеодоровна**, презид. Е. И. В. В. К. **Сергѣй Александровичъ**, вице-презид. **Протопоповъ** Ст. Ал., ман-сов., попечит. **Еремѣевъ** Вл. Алдр., попечит. **Щеголева** Евд. Павл. п. п. гр., члены совѣта: **Живаго** Макс. Вас., ка., **Усачевъ** Вас. Вас., п. п. гр., **Бурышкинъ** Аф. Вас., **Серебряковъ** Гавр. Фил., п. п. гр., **Козловъ** Куз. Вас., п. п. гр., **Автономовъ** Петръ Авт., п. п. гр., **Захаровъ** Степ. Кирил., п. п. гр., **Баженовъ** Алдръ Алдр., **Расторгуевъ** Дм. Ал., п. п. гр., **Успенскій** Ив. Ник., **Вишняковъ** Ал. Сем., ка., **Лабзовъ** Глѣбъ Егор., п. п гр., **Раззореновъ** Вас Фед., п. п. гр., **Расторгуевъ** Петръ Сид., п. п. гр., **Баевъ** Ник. Кузьм., п. п. гр., **Серебряковъ** Ив. Фил., п. п. гр., **Арно** Карлъ Карл., **Германъ** Руд. Вас., казн. **Симаковъ** Ник. Алдр., церк. стар. **Серебряковъ** Ник. Фил., п. п. гр., секр. **Смирновъ** Алдръ Ал., ттс.

Педагогическій совѣтъ.

Инспект. **Новицкій** Викт. Ст., дсс., законоуч. **Троицкій** Іоан. Петр., свящ., учит.: **Смирновъ** Ил. Алдр., ка., **Рыкуновъ** Серг. Ал., ттс., рисов. **Хмѣлевъ** Петръ Ник., чистоп. **Орловъ** Алдръ Ал., пѣнія **Бѣловъ** Андр. Тим., воспит. **Пѣшковъ** Ник. Ник., учит-цы: **Брахеръ** Вѣра Кондр., **Морошкина** Мел. Петр., надзир. **Бирнбродтъ** Алдръ Алдр., помощ-ца **Машкова** Елиз., врачъ **Ивановъ** Евг. Мих., кс., смотр. **Тюменевъ** Вас. Ал.

Яузскій пріютъ.

Вѣдомства Совѣта дѣтскихъ пріютовъ.

(Уланскій, д. Малюшина).

Съ времен. отдѣлен. для живущихъ дѣвочекъ.

Попечит. **Пономаревъ** Алдръ Ал., сс., директ. **Гудвиловичъ** Стан. Петр., дсс., завѣд. учебн. част. **Лавровъ** Алдръ Ник., сс., смотрит. **Никитникова** Варв. Викт., помощн.: **Терновская** Мар. Ив., **Халчева** Ол. Мих.

Пріюты для дѣтей при церквахъ.

При Алексѣевскомъ женскомъ монастырѣ, на Красносельской ул.—Ясли при Комитетѣ Елизаветинск. благотв. О-ва.

При цер. Благовѣщенія Пр. Богородицы, что на Бережкахъ, бл. Плющихи, въ 1 Благовѣщ. пер. Смѣшанный домъ пожертв. Котовою Праск. Вас. Завѣд. Дума. Попеч. **Герье** Влад. Ив.; попеч-ца **Котова** Лид. Георг.

При цер. Св. Василія Кесарійскаго, на Б. Тверск.-Ямск., для мальч.; устр. на средства и наход. въ завѣд. попечительства о бѣд. при цер. Попечит-ца **Бавыкина** Мар. Ник.

При цер. Вознесенія Господня, на Б. Серпуховской,—на 9 дѣвочекъ. Попеч. **Гурьевъ** Вас. Пав.; завѣд. мѣстн. свящ.

При Вознесенскомъ дѣвич. монаст., въ Кремлѣ, Елизаветинскій пріютъ для дѣвочекъ, наход. подъ покровит. Ея Императорскаго Высочества Великой Княгини Елисаветы Ѳеодоровны, основ. игум. **Евгеніей**, которая и состоитъ завѣд. этимъ пріютомъ.

При Всѣхъ Скорбящихъ Радости Общежит. женск. монаст. (Скорбященскомъ), бл. Бутырск. заст.—для дѣвочекъ Елизаветинск. Комитета.

При Зачатіевскомъ дѣвич. монаст, на Остоженкѣ,—попечит. игум. **Валентина**; сооруж. на ея средства и наход. въ ея завѣдываніи.

При цер. Казанскія Иконы Бож. Матери, на Сущевской ул.—Ясли Елизаветинскія для мальч. и дѣвоч. Попечит. **Кротовъ** Ефимъ Степ., п. п. гр., на средства коего и др. лицъ и содержатся.

При Никитскомъ дѣвич. монаст., на Б. Никитской,—Елизаветинск. благотвор. О-ва,—на 4-хъ дѣвоч. Завѣд. игум. **Паисія**; содерж. на монастыр. средства.

При цер. Рождества Пр. Богородицы, на уг. Петровки и Столешник. пер.—Денной пріютъ-ясли № 1—на 15 чел. Попечит. **Печковская** Нат. Ник., д. ген.-маіор., на средства котор. и содерж.; состоитъ въ вѣдѣніи Елизаветинск. благотворит. О-ва.

При Рождественскомъ дѣвич. монаст., на Рождественкѣ,—Елизаветинск. благот. О-ва, для дѣвочекъ; сост. въ вѣдѣніи игум. **Ювеналіи**.

При Страстномъ дѣвич. монаст., на Страстной пл., при школѣ—пріютъ на 10 дѣвоч., наход. въ завѣд. игум. **Сергіи** и содерж. иа монастыр. средства.

При цер. Св. Филарета Милостиваго, при Филаретовск. Епархіал. уч., въ М. Харитоніевск. пер., Аксаковскій пріютъ на 12 дѣвоч. (при Филарет. уч.), сост. въ вѣдѣніи училища, содерж. на капит. **Аксаковой** Софьи Серг. и учил. средства.

Городской Работный Домъ и Домъ Трудолюбія.

Центральное отдѣленіе.

(Б. Харитоньевскій, д. Городского Общественнаго Управленія).

Завѣд. Работн. дом. и дом. Трудолюб. **Лебедевъ** Ник. Вас., сс., помощн. **Гайдамовичъ** Ант. Мих., (онъ же дѣлопр.), помощн. дѣлопр. **Шаровъ** Серг. Ив., завѣд. центр. отд. **Богдановъ** Бор. Алдр., пдпрч., экон. **Алексѣевъ** Фед. Дм., врачи: **Смирновъ** Петръ Пет., нс., **Ревеліоти** Вѣра Дм.

Сокольническое отдѣленіе.

(Ермаковскій пер., д. Городского Общественнаго Управленія).

Завѣд. **Александровъ** Вл. Пет., пом. **Никитинъ** Бор. Дм., экон. **Канатчиковъ** Сем. Ив., бухг. **Пауфлеръ** Серг. Ив., помощн. **Бидинъ** Мих. Андр., врачи: **Богословскій** Андр. Аф., **Листовъ** Сем. Вас., завѣд. канцел. **Федоровъ** Матв. Андр., помощн. **Гюльцгофъ** Пав. Вас., цейхгаузн. смотр. **Вашковъ** Ив. Ив.

Временное Таганское отдѣленіе.

(Земляной валъ, д. Правоторовыхъ).

Завѣд. **Канатчиковъ** Пав. Ив.

Городской женскій домъ Трудолюбія имени С. Н. и М. А. Горбовыхъ.

(Б. Харитоньевскій пер. Тлф. 2962).

Попеч-ца **Горбова** Соф. Ник., смотр-ца **Шамардина** Лид. Алдр., закр-цы: **Башерова** Мар. Алдр., **Николаева** Евд. Ник., **Михайлова** Евд. Як., закр. **Есиковъ** Григ. Ник., счетов.: **Соколова** Людм. Викт., **Свѣтикова** Люб. Ив., машин. **Ружанскій** Ал. Ал.

Городской Рукавишниковскій пріютъ для малолѣтнихъ

(Преч. ч. 2 уч., Сѣнной пр., соб. д. Тлф. 2094).

Въ пріютъ приним. малолѣтн., осужденные судомъ, до 15 лѣтъ. Въ пріютѣ обучаются грамотѣ по программѣ народн. уч. и разн. ремесл. (столярн., токарн., слесарно-кузн., сапожн., портновск., переплетн., футлярн. и малярн.). Исполн. частн. заказы. Комплектъ малолѣтн. 150 чел. При пріютѣ имѣется отдѣл. для подслѣдств. малолѣтн.; комплектъ этихъ малолѣтн. 30 чел.

Поч. попеч. **Рукавишниковъ** Конст. Вас., попеч. **Рукавишниковъ** Ник. Конст., директ. **Фидлеръ** Алдръ Алдр., (пріемъ ежедн. 11—12½ ч. д.), помощн. **Орловъ** Никита Ив., законоуч. **Покровскій** Серг. Пав., свящ., бухг. **Алексѣевъ** Вас. Дм., врачъ **Богоявленскій** Ник. Лавр., письм. **Шульцъ** Люб. Ег., воспит.: **Лапкинъ** Пант. Фед., **Кловацкій** Петръ Як., **Потемкинъ** Ал. Серг., **Королевъ** Вас. Дм., **Щербовъ** Ник. Як., **Суворовскій** Алдръ Алдр., **Черкасовъ** Анат. Пет., смотр. **Калашниковъ** Прох. Никит.

Убѣжище Государыни Императрицы Маріи Ѳеодоровны для заслуженныхъ воспит. учрежденій Императрицы Маріи.

(Гороховская ул.).

Управл. **Ахшарумовъ** Вен. Ив., инж.-ген., директ. **Зубовъ** Ник. Павл., сс., смотр. **Петровъ** Ив. Ник., ка., секр. **Злуницынъ** Алдръ Ник. кс., бухг. **Ивановъ** Ив. Ив. кс., казн. **Никифоровъ** Ник. Як., кск., архит. **Кацауровъ** Ал. Ник., врачъ **Кузьминъ** Дм. Арк.

Убѣжище слѣпыхъ мужчинъ

(У Серпуховск. заст., соб. д.).

Предсѣд. **Шамшинъ** Алдръ Ив., попеч. **Ляминъ** Сем. Ив., казнач. **Шамшинъ** Алдръ Ив., секр. и врачъ **Штейерманъ** Як. Мих., надзир. **Тропаревскій** Викт. Вас.

Убѣжище для призрѣнія престарѣлыхъ артистовъ въ память Императора Александра III.

(Б. Прѣсня, соб. д.).

Завѣд. **Стрѣлецкая** Марфа Поликсен.

Убѣжище для бывш. сестеръ милосердія Рос. Общ. Краснаго Креста.

(Борисоглѣбскій, д. Александр. пр.).

Начал. **Вишневская** Агл. Петр., помощн. гр. **Ланская** В. В., завѣд. **Вишневскій** Алдръ Ник., гв. плк., врачъ **Карасевъ** Ив. Ник., нс., смотр-ца **Мишарева** Матр. Ник.

Столовая городского попечительства о бѣдныхъ Хамовнической части 1-го уч.

(Саввинскій пер., д. Сычева).

Завѣд. стол. **Щенкова** Екат. Степ., помощн. **Блюмъ** Екат. Алдр., завѣд. хоз. **Кохнова** Люб. Юл., надзир. **Ерохина** Анна Петр., сотрудн.: **Горвицъ** Ольга Наум., **Кохнова** Нина Вас., **Сорокина** Евд. Всев., **Гебель** Капит. Христоф., **Ерохина** Мар Петр., **Горвицъ** Вѣра Наум.

Народная столовая Общества Вспомоществованія учащимся женщинамъ въ Москвѣ.

1) Арбатская (Мерзляковскій, д. Гиршъ). Завѣд. **Шипулина** Елена Петр.

2) Серпуховская. (М. Серпуховская, д. Иванова). Завѣд. **Звѣрева** Ан. Сем.

Народная столовая имени Е. Г. Торлецкой.

Общество поощренія трудолюбія.

(Известковый, соб. д.).

При столовой домъ дешевыхъ квартиръ (16 комнатъ) на разн. цѣны отъ 6 р. и до 12 р. Живущ. польз. стол., присл., отопл. и освѣщ. Кромѣ того по усмотр. попечит. помог. столовая иног. бѣдн. изъ средствъ столовой.

Попеч-ца **Львова** Алдра Алдр., казнач.-сотруд. **Перфильевъ** Алдръ Ст., смотрит-ца **Свирская** Елиз. Петр., помощн. **Сафронова** Клавд. Ал.

Періодическая печать.

Братское Слово.

(Харитоньевскій пер., церковный домъ).

Журналъ подцензурный, посвященный изученію раскола. Выходитъ въ свѣтъ ежемѣсячно, за исключеніемъ іюня и іюля мѣсяцевъ. Редакторъ проф. **Субботинъ** Ник. Ив. Подписная цѣна 5 руб. за годъ, съ пересылкою 6 руб.

Будильникъ.

(Тверская, д. Спиридонова).

Журналъ иллюстрированный подцензурный, еженедѣльный. 39-й годъ. Издатели-редакторы: **Левинскій** Влад. Дм. и жена его **Левинская** Ел. Ник. Подписная цѣна за годъ безъ доставки 7 р., съ доставкою 8 р., съ пересылкою 9 р. При этомъ журналѣ прилагаются преміи, состоящія изъ художественныхъ и литературныхъ произведеній.

Венерологическій Вѣстникъ.

Подцензурный журналъ, выходитъ въ свѣтъ четыре раза въ годъ. Издатель-редакторъ—врачъ **Михайловъ** Ив. Вас. Подписная цѣна за годъ съ доставкой и пересылкой 2 руб. Разрѣшенъ 28-го апрѣля 1901 года.

Ветеринарное Обозрѣніе.

(Долгоруковская, д. Захаровой).

Изданіе московскаго общества ветеринарныхъ врачей, выходитъ въ свѣтъ два раза въ мѣсяцъ подъ предварительной цензурою. Годъ 5-й. Редакторы: **Павлушковъ** Серг. Ник., **Гауэнштейнъ** Эм. Ив. Приложенія: протоколы засѣданій общества и доклады коммиссій, состоящихъ при обществѣ. Подписная цѣна 5 руб. за годъ съ пересылкою.

Вокругъ Свѣта.

(Петровка, домъ Грачева).

Журналъ литературный иллюстрированный, подцензурный, еженедѣльный, 13-й годъ. Издатель—товарищество И. Д. **Сытина**, редакторъ—**Поливанова** Елиз. Мих. Подписная цѣна за годъ съ пересылкою 4 р. При журналѣ ежемѣсячное иллюстрированное приложеніе безплатное; кромѣ того, при добавочной платѣ въ размѣрѣ 1 р., подписчики получаютъ премію въ видѣ олеографической или акварельной картины.

Вопросы Философіи и Психологіи.

(Георгіевскій пер., д. Соловьевой).

Журналъ безцензурный, выходитъ въ свѣтъ отъ 4—6 разъ въ годъ. Изданіе московскаго психологическаго общества. 14-й годъ. Редакторы: **Лопатинъ** Левъ Мих., кн. **Трубецкой** Серг. Ник. Подписная цѣна за годъ безъ доставки 6 руб., съ доставкой 6 руб. 50 коп., съ пересылкою 7 руб., для студентовъ университетовъ и членовъ психологическаго общества 4 руб., съ доставкою 4 р. 50 к.

Воскресный День.

(Мясницкая, д. ц. Св. Николая).

Журналъ иллюстрированный, подцензурный, еженедѣльный. 16-й годъ. Издатель-редакторъ свящ. **Уваровъ** Сем. Як. Подписная цѣна за годъ съ пересылкою 4 руб.; при журналѣ выходятъ особыя безплатныя приложенія подъ названіями «Современная Лѣтопись», «Воскресные лист.» и «Воскресный собесѣдникъ».

Вѣдомости Московской Городской Полиціи.

(Козицкій пер., д. Обществ. Городск. Управл.).

Газета безцензурная, ежедневная, кромѣ праздничныхъ дней. 56-й годъ. Издается и редактируется при московскомъ городскомъ полицейскомъ управленіи. Подписная цѣна за годъ съ доставкою 4 р., съ пересылкою 6 р.

Вѣра и Церковь.

Журналъ подцензурный, выходитъ въ свѣтъ ежемѣсячно, за исключеніемъ іюня и іюля мѣсяцевъ. Годъ 4-й. Издатель свящ. **Соловьевъ** Іоаннъ, редакт. протоіер. **Благоразумовъ** Ник. Подписная цѣна за годъ 5 руб., съ пересылкою 6 руб.

Вѣстникъ Воспитанія.

(Староконюшенный пер., домъ Михайлова).

Журналъ иллюстрированный, подцензурный, выходитъ въ свѣтъ въ количествѣ девяти книжекъ въ годъ. 14-й годъ. Издатель-редакт. **Михайловъ** Ник. Фед. Подписная цѣна за годъ безъ доставки 5 руб., съ доставкой и пересылкой 6 р., а для студентовъ и недостаточныхъ людей на 1 руб. меньше.

Вѣстникъ Сельскаго Хозяйства.

Журналъ безцензурный, еженедѣльный. Годъ 3-й. Изданіе Совѣта московскаго Императорскаго общества сельскаго хозяйства. Подписная цѣна за годъ съ доставкой и пересылкой 4 рубля.

Вѣстникъ Хирургіи.

(Рождественка, д. Моск. Международн. торг. банка).

Журналъ подцензурный, выходитъ въ свѣтъ два раза въ мѣсяцъ. Издатели-редакторы: **Соколовъ** Ник. Андр., **Минцъ** Влад. Мих. Подписная цѣна за годъ съ доставкой 5 руб. Разрѣшенъ 2-го сентября 1899 года.

Душеполезное Чтеніе.

(Б. Толмачевскій пер., д. ц. св. Николая Чудотворца).

Журналъ подцензурный, еженедѣльн. 42-й годъ. Издательница—**Касицына**, временный редакторъ—**Введенскій** Ал. Ив., подписная цѣна за годъ безъ доставки и пересылки 3 р. 50 к., съ пересылкою иногороднимъ и съ доставкою московскимъ подписчикамъ 4 р.

Дѣтская медицина.

Журналъ безцензурный, выходитъ въ свѣтъ шесть разъ въ годъ. 7-й годъ. Издатель-редакторъ **Александровъ** Леон. Пет., подписная цѣна за годъ съ пересылкою и доставкою 4 рубля.

Другъ животныхъ.

(1-й Ильинскій, д. Зобовой).

Органъ московскаго отдѣла Россійскаго Общества покровительства животнымъ. Журналъ подцензурный, выходитъ въ свѣтъ отъ 1 до 4 разъ въ мѣсяцъ. 6-й годъ. Изданіе правленія московскаго отдѣла этого общества. Редакторъ **Карюковъ** Пав. Вас., подписная цѣна за годъ съ доставкой и пересылкой два руб.

Дѣтское Чтеніе.

(Б. Молчановка, д. Тихомірова).

Журналъ иллюстрирован., подцензурный, ежемѣсячный. 35-й годъ. Издательница—**Тихомірова** Ек. Ник. Редакторъ—**Тихоміровъ** Дм. Ив., подписная цѣна за годъ: безъ доставки—4 р. 50 к., съ пересылкою и доставкою—5 р., за границу—7 р. При подпискѣ на журналъ «Дѣтское Чтеніе» совмѣстно съ «Педагогическимъ Листкомъ» (см. «Пед. Листокъ») подписная цѣна за годъ: безъ доставки 5 р., съ пересылкою и доставкою—6 р., за границу 8 руб. Приложеніе—безплатная литературная премія.

Ежедневное либретто.

(Трехпрудный, д. т-ва А. А. Левенсонъ).

Журналъ подцензурный, выходитъ въ свѣтъ ежедневно въ теченіе театральнаго сезона. 5-й годъ. Издатели—правленіе Высочайше утвержденнаго товарищества скоропечатни **Левенсонъ** А. А., редакторъ—**Левенсонъ** Алдр. Алдр., экземпляры изданія безплатно разсылаются абонентамъ на афиши московскихъ театровъ.

Естествознаніе и Географія.

(Б. Полянка, д. Учительск. инст.).

Ежемѣсячный научно-популярный и педагогическій журналъ. 8-й годъ. Выходитъ ежемѣсячно, за исключеніемъ двухъ лѣтнихъ мѣсяцевъ—іюня и іюля. Изданіе подцензурное. Издатель-редакторъ

Мих. Пет. **Варавва**. Подписная цѣна за годъ безъ пересылки и доставки 4 руб., съ пересылкою и доставкою 4 р. 50 к. Приложенія (безплатныя): научныя и педагогическія сочиненія оригинальныя и переводныя по предметамъ, относящимся къ программѣ журнала.

Журналъ Невропатологіи и Психіатріи имени С. С. Корсакова.

(Дѣвичье поле, клиника нервн. болѣзн.).

Выходитъ въ свѣтъ безъ предварительной цензуры, по мѣрѣ накопленія матеріала (отъ 6-ти до 12-ти выпусковъ въ годъ). Изданіе общества невропатологовъ и психіатровъ, состоящаго при Императорскомъ московскомъ университетѣ. Редакторы: **Ротъ** Влад. Карл., **Корниловъ** Алдръ Алдр., **Миноръ** Лаз. Сол., **Россолимо** Гр. Ив., **Сербскій** Влад. Пет. и **Сухановъ** Серг. Ал. Приложенія: переводы книгъ и оригинальныя книги, а также рисунки, фотографіи, факсимиле, портреты и т. п. Подписная цѣна за годъ съ пересылкой 10 р. Разрѣшенъ 15-го декабря 1900 г.

Журналъ О-ва Русскихъ Врачей въ память Н. И. Пирогова.

8-й годъ. Выходитъ въ свѣтъ по мѣрѣ накопленія матеріаловъ, безъ предварительной цензуры. Изданіе правленія общества русскихъ врачей въ память **Пирогова** Н. И. Редакторъ **Поповъ** Ив. Вас. При журналѣ издаются приложенія въ предѣлахъ программы. Членамъ общества журналъ высылается безплатно со всѣми приложеніями, для постороннихъ лицъ подписная цѣна (безъ приложеній) съ доставкой и пересылкой за годъ 3 руб.

Журналъ Общества счетоводовъ.

(Тверская, соб. д.).

Журналъ безцензурный, ежемѣсячный. 6-й годъ. Издатель—совѣтъ общества счетоводовъ, редакторъ **Езерскій** Фед. Венед. Подписная цѣна за годъ 3 р.

Журналъ Спорта.

(Столешниковъ пер., д. Титова. Телеф. № 1052).

Изданіе подцензурное, выходитъ четыре раза въ мѣсяцъ. 13-й годъ. Издатель-редакторъ **Гиляровскій** Влад. Ал. Подписная цѣна за годъ 10 руб. съ пересылкой.

Записки Москов. Отдѣленія Императорскаго Русскаго Техническаго Общества.

(Антипьевскій, д. Мазингъ).

Журналъ безцензурный. 17-й годъ. Выходитъ 10 разъ въ годъ. Изданіе московск. отдѣленія Императорскаго техническаго общества. Редакторъ **Мазингъ** Карлъ Карл. Подписная цѣна за годъ съ пересылкою и доставкою 5 р., безъ пересылки и доставки 4 р. 50 к.

Землевѣдѣніе.

(Лубянская пл., зд. Политехнич. музея).

Безцензурное изданіе географическаго отдѣленія Императорскаго общества любителей естествознанія, антропологіи и этнографіи. Выходитъ въ свѣтъ 4 раза въ годъ. 10-й годъ. Редакторъ **Анучинъ** Дм. Ник. Подписная цѣна за годъ съ пересылкою 6 руб. Приложенія: карты и фототипіи.

Извѣстія московскаго сельско-хозяйственнаго института.

(Петровско-Разумовское).

Изданіе безцензурное, выходитъ въ свѣтъ четыре раза въ годъ. 9-й годъ. Изданіе московскаго сельско-хозяйственнаго института; редакторы: **Ростовцевъ** и **Прянишниковъ** Дм. Ник. Подписная цѣна за годъ 5 руб., для студентовъ 2 руб. 50 коп.

Извѣстія Московской Городской Думы.

(Воскресенская пл., зд. городской думы).

Изданіе городской думы, безцензурное, выходитъ одинъ разъ въ мѣсяцъ. 27-й годъ. Подписная цѣна за годъ съ доставкою и пересылкою 9 руб.

Искры.

(Петровка, д. Грачева).

Журналъ подцензурный, еженедѣльный, иллюстрированный, художественно-литературный и юмористическій. Издатель **Сытинъ** Ив. Дм., редакторъ **Благовъ** Фед. Ив. Подписная цѣна 3 руб. за годъ съ доставкой и пересылкой; вмѣстѣ съ газетою «Русское Слово»—7 р. въ годъ. Разрѣшенъ 7-го октября 1900 г.

Конская Охота.

(Б. Тверская-Ямская, д. Аристова).

Коннозаводскій, скаковой и рысистый журналъ. Органъ тульскаго общества конскихъ испытателей. Изданіе подцензурное, выходитъ 2 раза въ недѣлю. 13 годъ. Издатель-редакторъ **Машистовъ** И. П. Подписная цѣна за годъ съ пересылкою 8 руб.

Кормчій.

(Б. Ордынка, д. Бажановой).

Иллюстрированный духовнонравственный, воскресный, народный листокъ. Газета подцензурная, еженедѣльная. 16-й годъ. Издатель свящ. **Ляпидевскій** Сим., редакторы: протоіер. **Ляпидевскій** Серг. и свящ. **Бухаревъ** Іоаннъ. Подписная цѣна за годъ съ пересылкою 4 руб.

Котировка Московской Биржи.

(Мясницкая, д. Баскакина).

(Биржевой бюллетень). Изданіе московскаго биржевого комитета, безцензурное, выходитъ въ биржевые дни, на русскомъ и французскомъ языкахъ. 15-й годъ. Завѣдующій изданіемъ биржевой маклеръ **Филипповъ** Н. В. Подписная цѣна за годъ съ пересылкою 30 р.

Курьеръ.

(Петровскія лин. Тлф. 2262).

Газета политики, литературы, торговли, промышленности и общественной жизни. Изданіе подцензурное, ежедневное. Годъ 6-й. Издатели: **Потемкинъ** В. П., **Алексѣевъ** Ал. Гавр. Подписная цѣна 6 руб. съ доставкою и пересылкою.

Лѣсопромышленный Вѣстникъ.

(Долгоруковская ул., д. 42).

Журналъ безцензурный. Издатель-редакторъ **Нестеровъ** Ник. Ст. Подписная цѣна за годъ съ доставкой и пересылкой 6 р., за границу 8 р. Разрѣшенъ 22 декабря 1898 года.

Математическій Сборникъ.

(Моховая, зд. университета).

Журналъ подцензурный, выходитъ четыре раза въ годъ. 25-й годъ. Изданіе московскаго математическаго общества. Редакт. **Бугаевъ** Ник. Вас. Подписная цѣна за годъ безъ доставки 4 р. 50 в., съ пересылкой 5 руб.

Медицинское Обозрѣніе.

(Трубниковскій пер., д. Трубниковой).

Журналъ безцензурный, выходитъ въ свѣтъ два раза въ мѣсяцъ. 30-й годъ. Издатель-редакторъ **Спримонъ** Вас. Феликс. Подписная цѣна за годъ съ пересылкою 10 руб.

Международный Торговый Вѣстникъ.

Ежемѣсячн., подцензурн., иллюстрированный журналъ. Издатель-редакторъ **Шатохинъ** Петр. Плат. Подписная цѣна за годъ 6 руб. Разрѣшенъ 8 февраля 1901 годъ.

Мельникъ.

(Кудринская ул., д. Кирѣевой).

Журналъ подцензурный, съ портретами и иллюстраціями въ текстѣ; выходитъ два раза въ мѣсяцъ. 12-й годъ. Издатель-редакторъ **Мансфельдъ** Дм. Авг. Подписная цѣна за годъ 5 руб.

Мірокъ.

Ежемѣсячный, подцензун. журналъ для дѣтей. Издательница-редакторъ **Шарапова** Зин. Фед. При журналѣ необязательное прибавленіе «Листокъ для матерей» и преміи безплатныя или за особую плату въ видѣ раскрашен. картинокъ, особыхъ дѣтскихъ иллюстрированныхъ изданій, выкроекъ, куколъ, игръ и т. п. Подписная цѣна за годъ съ доставкой и пересылкой 1 р. Разрѣшенъ 6 сентября 1901 года.

Московскій Листокъ.

(Ваганьковскій пер., д. Пастухова).

Газета безцензурная, ежедневная, съ иллюстраціями въ текстѣ. 23-й годъ. Издатель-редакторъ—п. п. гр. **Пастуховъ** Ник. Ив., и второй редакторъ **Гаккебушъ** Мих. Мих. Подписная цѣна за годъ съ доставкой 10 руб. При газетѣ выходятъ особыя вечернія прибавленія въ предѣлахъ программы самой газеты. Подписная цѣна на газету съ прибавленіями 14 руб. безъ пересылки, съ пересылкою 16 руб. въ годъ.

Московскія Губернскія Вѣдомости.

(Никольская, зд. присут. мѣстъ).

Газета безцензурная, еженедѣльная—издается и редактируется при московскомъ губернскомъ правленіи. Подписная цѣна за годъ безъ пересылки 3 руб., съ пересылкою 4 руб. 50 коп.

Московскія Вѣдомости.

(Страстной бул., Универс. типогр.).

Газета безцензурная, ежедневная. 147-й годъ. Издатель-редакторъ **Грингмутъ** Влад. Андр. Подписная цѣна за годъ безъ доставки 14 руб. 50 коп., съ доставкою и пересылкою 17 руб.

Московскія Церковныя Вѣдомости.

(Б. Якиманка, д. ц. свв. апп. Петра и Павла).

Газета подцензурная, еженедѣльная. 34-й годъ. Изданіе общества любителей духовнаго просвѣщенія, редакторъ официальной части **Проволовичъ** Алдръ, редакторъ неофиціальной части священникъ **Мансветовъ** Іоаннъ. Подписная цѣна безъ доставки и пересылки 3 р. 50 к., съ доставкою и пересылкою 5 руб.

„Народное Благо“.

(Редакція и контора: Тверской бул., Богословскій пер., д. Серебрякова).

Журналъ еженедѣльный, иллюстрированный, съ безплатными приложеніями. Цѣна 3 руб. въ годъ. Издатель **Алексѣевъ** В., редакторъ **Остроуховъ** А., завѣдующій редакціей **Ермиловъ** В. Е., секретарь **Израэльсонъ** О. А.

Новости Дня.

(Кузнецкій мостъ, д. Купеческаго о-ва. Тлф. 558).

Газета подцензурная, ежедневная. 21-й годъ издатель-редакторъ **Липскеровъ** Абр. Як. и издательница—жена его **Липскерова** Пол. Евст., второй редакторъ **Голомзинъ** Дм. Пет., подписная цѣна за годъ съ доставкою и пересылкою 8 руб.

Новости Сезона.

(Тверская, д. Гиршманъ, кв. № 69).

Газета подцензурная, выходитъ ежедневно, за исключеніемъ Великаго поста и лѣта (съ 1-го мая по 15-е августа), въ теченіе коихъ нумера газеты выпускаются лишь по мѣрѣ надобности въ дни театральныхъ представленій, скачекъ, бѣговъ и другихъ состязаній, 8-й годъ, издатели: **Кугульскіе**, Сем. Лаз. и Мар. Ив.; подписная цѣна 4 р. въ годъ безъ пересылки и 5 р. съ пересылкою. При газетѣ выдается приложеніе подъ названіемъ «Моды», выходящее въ свѣтъ въ количествѣ 52 №№ въ годъ. подписная цѣна на газету и приложеніе съ доставкою въ Москвѣ 8 руб. въ годъ, а для иногороднихъ подписчиковъ 9 руб. За особую дополнительную плату въ размѣрѣ 1 р. выдаются подписчикамъ 12 раскрашенныхъ картинъ, при доплатѣ 2 р.—24 картины. Подписная цѣна на «Моды» безъ самой газеты, безъ доставки 4 р. 50 к., съ пересылкою и доставкою 6 р. за годъ.

Одонтологическое Обозрѣніе.

Журналъ безцензурный, 5-й годъ. Выходитъ отдѣльными книжками отъ 8 до 12 разъ въ годъ. Издатель—московское одонтологическое общество, редакторы: **Чемодановъ** Мих. Мих. и **Устиновъ** Вас. Алдр., подписная цѣна съ доставкой въ Москвѣ и пересылкой въ города за годъ 5 руб.

БАЛАНСЫ, ОТЧЕТЫ,
извѣщенія объ общихъ собраніяхъ для напечатанія
въ ВѢСТНИКѢ ФИНАНСОВЪ,
Правительственномъ Вѣстникѣ
и Вѣдомостяхъ обѣихъ столицъ
принимаются въ **ОТДѢЛЕНІИ** всѣхъ изданій
Министерства Финансовъ
при „Центр. Конторѣ Объявленій“
торг. дома Л. и Э. МЕТЦЛЬ и К°.
Москва, Мясницкая д. Сытова.
Телеф. 9, 39
Отдѣленія: Петербургъ, Варшава, Берлинъ, Парижъ, Нью-Іоркъ, Бостонъ.

Охотничій Вѣстникъ.

(У Петровскихъ вор., д. Трындина).

Подцензурный, иллюстрированный журналъ. Выходитъ въ свѣтъ два раза въ мѣсяцъ. Издатель-редакторъ **Гальяръ** Вл. Дм., подписная цѣна съ доставкой и пересылкой 2 р. 20 к. въ годъ. При журналѣ выдаются рисунки и гравюры въ текстѣ и въ видѣ приложеній. Разрѣшенъ 16-го октября 1900 г.

Охотничья Газета.

(Пречистенка, д. Станицкой).

Иллюстрированное изданіе, подцензурное, еженедѣльное. 16-й годъ. Издатель-редакторъ **Туркинъ** Ник. Вас., при газетѣ ежемѣсячное иллюстрированное приложеніе подъ названіемъ «Природа и Охота». Подписная цѣна на газету съ приложеніемъ за годъ съ пересылкой и доставкою 15 руб.

Пастырскій Собесѣдникъ.

Журналъ подцензурный, еженедѣльный. 19-й годъ. Издатель-редакторъ **Маврицкій** Вас. Подписная цѣна за годъ съ доставкой и пересылкой 5 руб.

Педагогическій Листокъ.

(Б. Молчановка, д. Тихомирова).

Изданіе подцензурное. Годъ 35-й. Выходитъ въ свѣтъ отъ 4—8 разъ въ годъ. Издательница **Тихомирова** Ел. Ник., редакторъ **Тихомировъ** Дм. Ив., подписная цѣна за годъ; безъ доставки 1 р. 50 к., съ пересылкою и доставкою 2 р., за границу 4 р. (совмѣстная подписка съ журналомъ «Дѣтское Чтеніе»).

Православный Благовѣстникъ.

(Срѣтенка, Просвирнинъ пер., д. ц. Спаса Преображенія, что въ Пушкаряхъ).

Изданіе православнаго миссіонерскаго общества, подцензурное, выходитъ два раза въ мѣсяцъ, 10-й годъ. Редакторъ **Комаровъ** Ник. Подписная цѣна за годъ съ пересылкою 5 р., безъ пересылки 4 р. 50 к.

Птицеводное Хозяйство.

Журналъ безцензурный, издаваемый россійскимъ обществомъ сельско-хозяйственнаго птицеводства. Годъ 5-й. Редакторъ **Абозинъ** Ив. Ив. Подписная цѣна 2 р. за годъ для членовъ общества и 3 р. для постороннихъ лицъ.

Радость Христіанина.

(Н. Басманная, д. ц. свв. апп. Петра и Павла). Ц. 5 р., съ перес. 6 руб и заграницу 7 руб.

Редакт.-издат. протоіер. **Полотебновъ** Андр. Григ.

Развлеченіе.

(Тв. ч., Богословскій пер., д. Кабановыхъ).

Иллюстрированный журналъ подцензурный, еженедѣльный. 45-й г. Издательница **Соѣдова** Алдра Алдр.; редакторъ **Соѣдовъ** Ник. Ник. Подписная цѣна за годъ съ доставкой и пересылкой, со всѣми приложеніями и преміями 6 р.

Ремесленная Газета.

(Долгоруковская, д. Казначеевой, тлф. 2942).

Газета подцензурная, еженедѣльная. 18-й годъ. Издатель-редакт. **Казначеевъ** Конст. Ал., подписная цѣна за годъ съ пересылкою и доставкою 6 р., за полгода 4 р.

Родная Рѣчь.

(Варсонофьевскій, д. 8).

Подцензурн. еженедѣльный иллюстрированный журналъ. Издатели: **Бергъ** Фед.

Ник., и **Петровичъ** Ал. Ант. Редакторъ **Бергъ** Фед. Ник. 4-й годъ изданія. Подписная цѣна за годъ съ доставкою и пересылкою 3 р. При журналѣ выходятъ еженедѣльныя безплатныя приложенія въ предѣлахъ программы журнала.

РОЖДЕСТВЕНСКІЙ УКАЗАТЕЛЬ
XXIV г.
Изданіе
„Центральной Конторы Объявленій"
Торговаго Дома
Л. и Э. Метцль и К°.
МОСКВА, Мясницкая, д. Сытова
Телеф. 9,39.

Русская Мысль.

(Воздвиженка, д. гр. Шереметева).

Журналъ безцензурный, ежемѣсячный. 24 годъ. Издатель-редакторъ **Лавровъ** Вук. Мих. Подписная цѣна за годъ съ доставкою и пересылкою 12 р.

Русскій Архивъ.

(Б. Садовая, д. 175).

Сущ. съ 1863 г. 12 тетрадей въ годъ съ приложеніями. Цѣна съ дост. 9 руб. Издат. **Бартеневъ** Пет. Иван.

Русскій Листокъ.

(Мясницкая, д. 20, Анановыхъ).

Газета безцензурная, ежедневная, 15 годъ. Издатель-редакторъ **Казецкій** Ник. Льв. Подписная цѣна за годъ съ доставкой и пересылкой 8 руб.

Русскія Вѣдомости.

(Б. Чернышевскій пер., соб. д.).

Газета безцензурная, ежедневная. 39-й годъ. Издатели: **Соболевскій** Вас. Мих., **Чупровъ** Алдръ Ив., **Скалонъ** Вас. Юр., **Анучинъ** Дм. Ник., **Бларамбергъ** Пав. Ив., **Богдановъ** Мих. Ег. и **Лукинъ** Алдръ Пет. Редакторы: **Соболевскій** Вас. Мих. и **Анучинъ** Дм. Ник. Подписная цѣна за годъ безъ пересылки 10 руб., съ пересылкою 11 руб.

Русско-Англійскій Торговый Вѣстникъ.

Журналъ подцензурный, ежемѣсячный. 5-й годъ. Издатель **Вильямъ Ривингтонъ**; редакторъ **Кашинцевъ** Ал. Алдр. Подписная цѣна за годъ съ доставкой и пересылкой 3 руб.

Русское Обозрѣніе.

(Кузнецкій мостъ, пассажъ Джамгаровыхъ, № 38, тлф. 16—30).

Ежемѣсячный журналъ безъ предварительной цензуры. Цѣна 10 руб. въ годъ. Редакторъ-издатель **Филипповъ** А. Ф.

Русское Слово.

(Петровка, д. Грачева).

Ежедневная безцензурная газета съ иллюстраціями въ текстѣ. Издатель **Сытинъ** Ив. Дм. Редакторъ **Благовъ** Фед. Ив. Подписная цѣна за годъ 6 руб. съ доставкою и пересылкою. Разрѣшена 16-го октября 1894 года.

Садъ и Огородъ.

Газета безцензурная, выходитъ два раза въ мѣсяцъ. 18-й годъ. Изданіе совѣта россійскаго общества любителей садоводства въ Москвѣ. Редакторъ **Трояновскій** Ив. Ив. Подписная цѣна за годъ съ доставкою и пересылкою 3 руб.

Сбереженіе.

Изданіе экономическаго общества офицеровъ московскаго военнаго округа. Выходитъ въ свѣтъ безъ предварительной цензуры, не болѣе 4 разъ въ мѣсяцъ. Редакторъ **Гибнеръ** Ник. Пет. Подписная цѣна для членовъ общества за годъ 25 к., для постороннихъ лицъ—2 руб.

Свободное искусство.

(Кудринская-Садовая, д. Переселенкова, № 2).

Ежемѣсячный журналъ подцензурный, съ иллюстраціями и еженедѣльными приложеніями. Редакторъ-издатель художникъ архитектуры В. М. **Боринъ**. Цѣна на годъ 12 руб. съ пересылкой и доставкой.

Свѣтлячекъ.

Двухнедѣльн., подцензурн. журналъ для дѣтей. Издатели: **Лидертъ** Мар. Фед., **Федоровъ** Алдръ Алдр., редакторъ **Федоровъ**. Приложенія въ видѣ книжекъ, игръ, занятій и работъ. Подписная цѣна за годъ съ доставкой и пересылкой 3 р. Разрѣшенъ 23 ноября 1901 года.

Семья.

(Кузнецкій мостъ, д. Купеческ. о-ва, тлф. 558).

Журналъ еженедѣльный, подцензурный. 10-й годъ. Издатели **Липскерова** Полина Евст., редакторы: **Левенсонъ** Алдръ Алдр., **Голомзинъ** Дм. Пет. Подписная цѣна за годъ 3 руб.

Современная терапія.

Журналъ подцензурный, ежемѣсячный. 8-й годъ. Издатель-редакторъ **Скурховичъ** Куссіилъ Вульф. Подписная цѣна за годъ съ доставкою 4 руб.

Судебныя Драмы.

(Савеловскій пер., д. Снегиревой).

Журналъ подцензурный, ежемѣсячный. Издатель-редакторъ **Снегиревъ** Леон. Фед. Подписная цѣна за годъ 4 рубля. Разрѣшенъ 30 апрѣля 1897 года.

Театральныя Извѣстія.

(Тверская, д. Полякова).

Газета подцензурная, выходитъ шесть разъ въ недѣлю. 9-й годъ. Издатели: **Волковъ** Алдръ Пет., **Мясоѣдовъ** Алдръ Ник., редакторъ **Давыдовъ** Як. Алдр. Подписная цѣна за годъ 4 руб., за полгода 2 руб. 50 коп.

Техническій Сборникъ и Вѣстникъ Промышленности.

(Долгоруковская ул., д. Казначеевой. Тлф. № 2942).

Журналъ ежемѣсячный, подцензурный. 14-й годъ. Издатель-редакторъ **Казначеевъ** Конст. Ал. Подписная цѣна съ доставкою и пересылкою за годъ 16 руб.

Торгово-Промышленный Листокъ Объявленій.

Газета ежедневная (кромѣ воскресныхъ дней). 12-й годъ, подцензурная. Издатель-редакторъ **Виноградовъ** Алдръ Ник. Подписная цѣна за годъ съ доставкою 2 рубля.

Указатель.

(Никольская, книжный магазинъ «Правовѣдѣніе»).

Газета справокъ, путеводительскихъ свѣдѣній и объявленій. Издатель-редакторъ **Голубевъ** И. К.

Фармацевтическій Вѣстникъ.

(Уг. Б. Никитской и Газетнаго, д. Эггерсъ).

Журналъ еженедѣльный, подцензурный, 7-й годъ. Изданіе россійскаго фармацевтическаго общества взаимнаго вспомоществованія, учрежденнаго въ Москвѣ. Редакторы: **Чирвинскій** Стан. Ос. и **Салтыковъ** Бор. Ник. Подписная цѣна съ доставкою и пересылкою за годъ 6 руб.

Фармацевтъ.

(Садовая-Черногрязская, д. Борисовскаго).

Журналъ подцензурный, выходитъ четыре раза въ мѣсяцъ, 11-й годъ. Издатель-редакторъ **Альтгаузенъ** Эмм. Ал., второй редакторъ **Антушевичъ** Ипп. Алдр. Подписная цѣна за годъ 6 руб. съ доставкой и пересылкой.

Филологическое Обозрѣніе.

Журналъ безцензурный, выходитъ четыре раза въ годъ. 12-й годъ. Издатель-редакторъ **Адольфъ** Андр. Викент. Подписная цѣна за годъ 8 руб. съ пересылкою и доставкою, а для учителей и студентовъ 6 руб.

Фотографическое Обозрѣніе.

(Кузнецкій мостъ, д. 3, Третьяковыхъ).

Журналъ подцензурный, ежемѣсячный, иллюстрированный. Годъ 7-й. Издатель-редакторъ **Рейне** Ад. Фед. Приложенія къ журналу рисунки. Подписная цѣна за годъ съ доставкою и пересылкою 5 р.

Хирургія.

(Редакц.—Пречистенка, д. Шеппингъ).

Журналъ безцензурный, ежемѣсячный. 6-й годъ. Издатель-редакторъ **Дьяконовъ** Пет. Ив. Подписная цѣна за годъ 8 руб.

Циклистъ.

(Кузнецкій мостъ, д. Купеческ. о-ва).

Журналъ подцензурный. Годъ 8-й. Выходитъ отъ одного до двухъ разъ въ недѣлю. Издатели: **Голомзинъ** Дм. Пет. и **Липскеровъ** Іог. Як. Редакторъ **Голомзинъ** Дм. Пет. Подписная цѣна за годъ съ пересылкою и доставкою 5 руб.

Шахматное Обозрѣніе.

Ежемѣсячный подцензурный журналъ. Издатель-редакторъ **Бобровъ** Пав. Пав. Приложеніе: альманахъ (отдѣльной книжкой разъ въ годъ) съ обычнымъ содержаніемъ журнала, но съ преобладаніемъ беллетристическаго матеріала. Каждый альманахъ выходитъ подъ отдѣльнымъ названіемъ шахматно-шашечнымъ характера. Подписная цѣна шесть руб. въ годъ съ доставкой и пересылкой, роскошное изданіе на веленевой бумагѣ 12 руб. Разрѣшенъ 6-го марта 1901 года.

Этнографическое обозрѣніе.

(Политехническій музей).

Періодич. издан. Этнограф. отдѣла Имп. О-ва любит. естествознан., антропологіи и этнографіи при Моск. универс. 4 кн. въ годъ. Цѣна 5 р., за границу 6 руб.

Редакторъ **Янчукъ** Ник. Алдр.

МОСКОВСКОЕ ОТДѢЛЕНІЕ
БОЛЬШИНСТВА
ПРОВИНЦІАЛЬНЫХЪ ГАЗЕТЪ РОССІИ
ДЛЯ ПРІЕМА ОБЪЯВЛЕНІЙ,
находится на Мясницкой улицѣ домъ Сытова.
при
ЦЕНТРАЛЬНОЙ КОНТОРѢ
ОБЪЯВЛЕНІЙ
Торговаго дома
Л. и Э. МЕТЦЛЬ и К°.
Телефонъ 9,39.

ОТДѢЛЕНІЯ: С.-Петербургъ, Варшава, Берлинъ, Парижъ, Нью-Іоркъ, Бостонъ.

См. объявл. на посл. обложкѣ.

Общества, банки и проч.

Императорское Московское Археологическое Общество.

(Берсеньевская наб., д. 128).

Предсѣд. гр. **Уварова** Пр. Серг., кав. дама, товар. **Анучинъ** Дм. Ник., секрет. **Трутовскій** Вл. Конст., кс., товар. **Готье** Юр. Влад., библіот. **Рогожинъ** Вл. Ник., казн. **Дубинкинъ** Конст. Ал., кс., смотр. **Черторогова** Соф. Вас.

Коммиссія по сохраненію древнихъ памятниковъ.

Предсѣд. гр. **Уварова** Пр. Серг., товар. **Быковскій** Конст. Мих., секрет. **Соловьевъ** Серг. Уст.

Восточная коммиссія.

Предсѣд. **Миллеръ** Всев. Фед., товар. (вакансія), секрет. **Крымскій** Аг. Еф.

Славянская коммиссія.

Предсѣд. **Соколовъ** Матв. Ив., товар. **Долговъ** Сем. Ос., сс., секрет. **Орловъ** Алдръ Серг.

Археографическая коммиссія.

Предсѣд. (вакансія), товар. **Ардашевъ** Ник. Ник., секрет. (вакансія).

Московское Архитектурное Общество.

(М. Златоустинскій пер., д. Человѣколюбиваго Общ.).

Печетн. предсѣд. Е. И. В. В. К. **Владиміръ Александровичъ**, почетн. чл.: Е. И. В. В. К. **Сергѣй Александровичъ**, **Забѣлинъ** Ив. Ег., **Мартыновъ** Ал. Алдр., **Никитинъ** Ник. Вас., **Уварова**, гр., Праск. Серг., **Гедике** Роб. Андр., **Жиберъ** Эрнстъ Ив., предсѣд. **Быковскій** Конст. Мих., секрет.: **Яковлевъ** Сем. Як., **Бетелевъ** Леон. Павл., казн. **Виноградовъ** Пет. Ал., библіот. **Нетыкса** Адол. Адол.

Русское Библіографическое Общество.

(Моховая, зд. Университета).

Предсѣд. **Тарасовъ** Ив. Троф., товар. **Ульянинскій** Дм. Вас., секрет. **Шевелевъ** Алдръ Арс., казн. **Голубевъ** Ив. Калин., библіот. **Квасковъ** Як. Георг.

Общество воспитательницъ и учительницъ.

(Арбатъ, д. Тишенинова).

Контора открыта съ 10—4 ч. дня и по праздникамъ съ 1—3 ч.

Предсѣд-ца **Мамонтова** Елиз. Ив., помощн. **Алферова** Алдра Самс., казнач. **Гензель** Альфр. Петр., секрет. **Репманъ** Вл. Эмил., бухгалт. **Гладковъ** Алдръ Алдр., члены: **Путохина** Ан. Мих., **Кашкина** Елиз. Конст., **Эберманъ** Ан. Павл., **Калайдовичъ** Авг. Ив., **Репманъ** Евг. Альб., **Арандаренко** Зин. Ив., **Волкова** Ол. Ник., **Шереметевская** Ан. Ник., **Головина** Ант. Ив., **Баранова** Ан. Ник., **Якушкина** Ол. Ник., **Пантелѣева** Капит. Фед., **Терновская** Ан. Алдр., **Вальднеръ** Ол. Андр., **Коншина** Мар. Вл., **Локотникова** Алдра Ив., **Остроухова** Лид. Емел., **Ярковская** Ел. Алдр., **Маслова** Ол. Ник., **Игумнова** Варв. Ив., **Нахимова** Ол. Викт., **Церасская** Лид. Петр., **Васильева** Евд. Ал., **Прокофьева** Нат. Петр.

Контора для рекомендаціи воспитательницъ и учительницъ.

Завѣд. **Перфильева** Вѣра Пет., помощ. **Троицкая** Над. Ал., письмовод. **Локотникова** Алдра Ив., контр. **Арандаренко** Зин. Ив.

Библіотека и музей.

Попеч-цы **Путохина** Ан. Мих., **Шереметевская** Ан. Ник., завѣд. библ. **Калайдовичъ** Ант. Ив., **Федорова** Вѣра Фед.

Постоянныя квартиры для учительницъ.

Попечит. **Арандаренко** Зин. Ив., смотр. **Германъ** Соф. Петр.

Домъ призрѣнія.

(Оболенскій пер., соб. д.).

Почет. попечит. **Морозова** Варв. Ал., попечит. **Нахимова** Ол. Викт., смотр. **Смирнова** Ол. Ник.

Школа.

(Арбатъ, д. Общества врачей).

Попечит. **Вальднеръ** Ол. Андр., препод. **Отрадинскій** Серг. Петр., діак. **Смирнова** Ан. Мих., **Бартъ** Вѣра Фед., **Шульгина** Ант. Макс.

Уроки иностранныхъ языковъ.

Распор. **Шереметевская** Ан. Ник., преп-цы **Массмежанъ** Соф., **Бломеріусъ** Агн. Вас., **Киферъ** Клара Вас.

Педагогическіе курсы.

(Лубянская площадь, Политехн. музей).

Распор-ца **Ярковская** Ел. Алдр., помощн. **Смирнова** Ан. Мих., руковод.: **Тихоміровъ** Дм. Ив., **Егоровъ** Фед. Ив., дсс., **Городецкій** Ив. Дм., **Игнатьевъ** Варн. Ефим., **Ивановскій** Ал. Арс., **Вагнеръ** Влад. Алдр., **Евсѣевъ** Ив. Евс., **Казанскій** Ив. Павл., **Басистовъ** Ал. Павл., **Брюхоненко** Ал. Ник., **Тарасовъ** Ник. Григ., **Крапивинъ** Серг. Гавр., **Астафьевъ** Алдръ Мих., **Коганъ** Пет. Сем., **Рождественскій** Ал. Андр., **Кравецъ** Тар. Пав., **Савальскій** Вас. Алдр.

Московское общество грамотности.

(Смоленскій бул., д. Земледѣльч. школы).

Предсѣд. **Горбуновъ** Ник. Павл., дсс., товар. (вакансія), члены: **Евгеновъ** Вас. Андр., нс., **Коробовъ** Сем. Ив., п. п. гр., **Барсковъ** Пет. Лаз., ттс., **Протопоповъ** Серг. Серг., **Кудрявцевъ** Ал. Егор., нс., **Синьковскій** Евг. Ал., секр. **Кудрявцевъ** Ал. Егор., казн. **Синьковскій** Евг. Ал., завѣд. библіотек. **Барсковъ** Пет. Лаз., завѣд. изд. **Тихоміровъ** Дм. Ив., дсс.

Общество для распространенія Св. Писанія въ Россіи.

(Петербургъ, Дмитровскій пер., д. № 8, кв. № 1. Отд. Покровка, д. церк. Іоанна Предтечи, телеф. № 2204).

Предсѣд. **Поповицкій** Алдръ Ив., дсс., уполн. **Голубевъ** Ив. Кал., при книжн. складѣ: **Липатовъ** Алдръ Ив., **Голубевъ** Ник. Ив., **Тимофеевъ** Ал. Евст.

Общество Любителей Духовнаго Просвѣщенія.

(Лиховъ пер., Епархіальный домъ).

Попечит. Высокопреосвящ. Митропол. **Владиміръ**, предсѣд. **Мансветовъ** Ив. Федор., прот., товар. **Извѣковъ** Ник. Дмитр., прот., секрет. **Розановъ** Ник. Петр., казнач. **Скворцовъ** Ник. Ал., свящ.

Отдѣлы.

1) Церковно-археологич. Предс. **Извѣковъ** Ник. Дмитр., прот., товар. **Успенскій** Ал. Ив., секрет. **Денисовъ** Леон. Ив.

2) Публичн. богословск. чтеній. Предс. **Петропавловскій** Іоан. Дм., секрет. **Колосовъ** Ник. Алдр.

3) Законоучительствъ. Предсѣд. **Полотебновъ** Андр. Григ., секрет. **Орловъ** Серг. Никол.

4) Внѣбогослужебн. собесѣд. Предсѣд. **Парѳеній**, еписк. Дмитровскій.

5) Распростр. духовно-нравств. книгъ. Предсѣд. **Бухаревъ** Ив. Ник., секрет. **Сергѣевичъ** Ник. Ив., дсс.

Общество Любителей Духовнаго Просвѣщенія.

Церковно-археологич. отдѣлъ. Предсѣд. **Извѣковъ** Ник. Дм., прот., товар. **Успенскій** Ар. Ив., секрет. **Денисовъ** Леон. Ив.

Коммиссія по осмотру и изученію памятниковъ церковной старины г. Москвы и Московской епархіи. Предс. **Успенскій** Ар. Ив., правит. дѣлъ архитект. **Струковъ** Ник. Дм., члены: **Кузнецовъ** Іос. Іос., свящ., **Скворцовъ** Ник. Ал., свящ., иконоп. **Гурьяновъ** Вас. Павл.

Отдѣлъ Московскаго Общества Любителей Духовнаго Просвѣщенія по распространенію духовно-нравственныхъ книгъ.

Сост. подъ Августѣйшимъ Е. И. В. Государыни Императрицы покровительств. (Лиховъ п., Епархіальный домъ).

Предсѣд. **Бухаревъ** Іоан. Ник., прот., товар предс. **Гречаниновъ** Сер. Степ., свящ., казнач. **Ромашковъ** Дм. Іоан., свящ., секрет. **Бухаревъ** Ник. Ив., завѣдующ. склад. **Максимовъ** Ник. Ник., діак.

Императорское Общество Любителей Естествознанія Антропологіи и Этнографіи.

(Китайскій пр., д. Политехнич. музея).

Презид. **Анучинъ** Дм. Ник., виц.-презид. **Жуковскій** Ник. Ег., секрет. **Елпатьевскій** Вл. Серг.

Отдѣлъ антропологіи.

Предсѣд. **Анучинъ** Дм. Ник., товар. **Зерновъ** Дм. Ник., **Минаковъ** Петръ Андр., секрет. **Ивановскій** Ал. Арс.

Отдѣлъ этнографіи.

Предсѣд. **Миллеръ** Всев. Фед., товар.: **Михайловскій** Викт. Мих., **Янчукъ** Ник. Андр., секрет. **Богдановъ** Влад. Влад.

Музыкально-Этнографическ. коммиссія.

Предсѣд. **Янчукъ** Ник. Андр., секрет. **Масловъ** Алдръ Леонид.

Отдѣленіе физическихъ наукъ.

Предсѣд. **Жуковскій** Ник. Егор., товар.: **Репманъ** Альб. Христ.: **Соколовъ** Ал. Петр., секрет. **Преображенскій** Петръ Вас., товар. **Горячевъ** Дм. Никан.

Отдѣленіе Зоологіи.

Предсѣд. **Тихоміровъ** Алдръ Андр., товар. **Калугинъ** Ник. Мих., **Зографъ** Ник. Юр., секрет. **Кожевниковъ** Григ. Алдр.

Коммиссія для изслѣдованія фауны Московской губерніи.

Предсѣд. **Кожевниковъ** Григ. Алдр., секрет. **Магницкій** Ром. Серг.

Отдѣленіе ботаники.

Предсѣд. **Тимирязевъ** Клим. Аркад., товар. **Тихоміровъ** Вл. Андр., секрет. **Петровскій** Ив. Ал.

Отдѣленіе химіи.

Предсѣд. **Марковниковъ** Вл. Вас., дсс., товар. **Демьяновъ** Ник. Як., секрет. **Курсановъ** Ник. Ив.

Отдѣленіе географіи.

Предсѣд. **Анучинъ** Дм. Ник., товар.: **Линбергъ** Андр. Леонард., **Михайловскій** Викт. Мих., **Лейстъ** Эрн. Егор., секрет. **Круберъ** Алдр. Алдр.

Состоящ. при отдѣлен. Топографо-Геодезическая Коммиссія.

Предсѣд. **Рашковъ** Дм. Петр.

Отдѣленіе физіологіи.

Поч. предсѣд. **Сѣченовъ** Ив. Мих., предсѣд. **Мороховецъ** Левъ Захар., товар. **Огневъ** Ив. Фр., дкт.-мед., секрет. **Самойловъ** Алдръ Фил., помощн.: **Рудневъ** Вл. Гавр., **Статкевичъ** Пав. Гр., библіотек. **Юдинъ** Апол. Андр.

Отдѣленіе бактеріологіи.

Поч. предсѣд. **Тихоміровъ** Вл. Андр., предсѣд. **Габричевскій** Георг. Норб., товар. **Худяковъ** Ник. Ник., секр. **Берестинъ** Ник. Мих., члены сов. общ.: **Каблуковъ** Ив. Ал., **Петровъ** Петръ Петр., **Уварова** гр. Пр. Серг., **Варавва** Мих. Петр., **Янчукъ** Ник. Андр., кн. **Голицынъ** Вл. Мих., кандид. въ чл. сов.: **Левинскій** Влад. Дм., **Рядновъ** Вас. Ал., казн. **Репманъ** Альб. Христ., письмовод. **Соловьевъ** Вл. Алдр., завѣд. склад. изд. **Крыловъ** Ив. Сем., библіотек. **Цѣнина** Мар. Степ.

Императорское Московское Общество испытателей природы.

(Моховая, зд. Университета).

Презид. **Умовъ** Ник. Ал., вице-презид. **Сабанѣевъ** Алдръ Пав., секрет. **Соколовъ** Вл. Дм., сс., **Лейстъ** Эрн. Егор., члены совѣта: **Зелинскій** Ник. Дм., **Павловъ** Ал. Пет., редакт.: **Мензбиръ** Мих. Ал., **Кронебергъ** Алдръ Ив., библіотекарь **Кронебергъ** Алдръ Ив., хранители предметовъ: **Веррадскій** Вл. Ив., **Голенкинъ** Мих. Ил., **Капелькинъ** Вл. Ѳед., **Львовъ** Вас. Ник., **Сушкинъ** Пет. Пет., казначей **Дейнега** Вал. Аверк.

Библіотека Императорскаго Московскаго Общества испытателей природы.

(Мохов., зд. Университета).

Въ составъ библіотеки входятъ: монографіи и періодическія изданія по всѣмъ отраслямъ естествознанія на русскомъ и иностранныхъ языкахъ. Открыта съ 1-го сентября по 1 іюля, по понедѣльникамъ и четвергамъ отъ 6 до 9 час. вечера, по субботамъ отъ 12 до 3 часовъ дня. Кромѣ членовъ Общества, къ чтенію книгъ и журналовъ допускаются также и постороннія лица, подъ условіемъ рекомендаціи ихъ кѣмъ либо изъ членовъ Общества, при чемъ постороннимъ лицамъ книги на домъ не выдаются.

Библіотекарь **Кронебергъ** Алдръ Ив.

Историко-филологическое студенческое Общество.

(Моховая, зд. Университета).

Предсѣд. кн. **Трубецкой** Серг. Ник., товар. **Новгородцовъ** Пав. Иван., секр. **Эрнъ** Вл. Франц.

Историческое Общество.

(Моховая, зд. Университета).

Предсѣд. **Герье** Влад. Ив., секр. **Трубецкой** кн. Серг. Ник.

Императорское Общество исторіи и древностей Россійскихъ.

(Моховая, зд. Университета).

Предсѣд. **Ключевскій** Вас. Ос., секрет. **Барсовъ** Елп. Вас., казн. **Бѣлокуровъ** Серг. Ал., библіотекарь **Соколовъ** Ег. Ив.

Математическое Общество.

(Моховая, зд. Университета).

Презид. **Бугаевъ** Ник. Вас., вице-през. **Некрасовъ** Пав. Ал., секрет. **Млодзѣевскій** Болесл. Корн., библіотек. **Лахтинъ** Леонт. Куз.

Московское Нумизматическое Общество.

(Красн. площ., зд. Истор. музея).

Предсѣд. **Прове** Фед. Ив., товар. **Зубовъ** Пав. Вас., казн. **Гуськовъ** Пав. Алдр., секретарь **Чижовъ** Серг. Ив., библіот. **Миляевъ** Алдръ Ник., члены редакц комитета: **Нечаевъ** Алдръ Дм., **Орѣшниковъ** Ал. Вас., **Горнунгъ** Іос. Иван., **Зубовъ** Пав. Вас.

Педагогическое Общество.

(Моховая, зд. Университета).

Предсѣд. **Умовъ** Ник. Ал., тов. предсѣд. **Павловъ** Ал. Пет., **Смирновъ** Серг. Гр., секрет. **Рождественскій** Пет. Анд., помощн. **Сливицкій** Вал. Ал., казнач. **Костромина** Варв. Сем.

Психологическое Общество.

(Моховая, зд. Университета).

Предсѣд. **Лопатинъ** Левъ Мих., товар. **Трубецкой** кн. Серг. Ник., секрет. **Бѣлкинъ** Ал. Серг., товар. **Виноградовъ** Ник. Дм., казнач. **Абрикосовъ** Ник. Ал., библіотек. **Айхенвальдъ** Ю. Н.

Общество распространенія полезныхъ книгъ.

Поч. предсѣд. Высокопр. **Владиміръ** митр. Московскій и Коломен., предсѣд-ца **Стрекалова** Алдра Ник., помощн. **Теренина** Над. Валеріан., товар. предсѣдат. **Новицкій** Викт. Стан.

Поч. членъ Е. И. В. Вел. Кн. **Сергѣй Александровичъ**.

Поч. членъ Е. И. В. Вел. Кн. **Елисавета Ѳеодоровна**.

Поч. члены: преосв. **Тихонъ** еписк. мож., **Поповъ** Ал. Ник., **Давыдова** Ол. Алдр., **Терещенко** Фед. Артем., дсс., **Толстой** гр. Левъ Ник., **Селезневъ** Ник. Дм., **Хлудова** Ел. Фед., **Митькова** Евг. Ник., **Рукавишниковъ** Конст. Вас. ,тс., **Бухаревъ** Іоан. Ник., свящ., **Арсеньевъ** Вас. Серг., **Герье** Влад. Ив., **Истоминъ** Влад. Конст., **Новицкій** Викт. Стан., **Яковлевъ** Серг. Пав., **Пѣговъ** Ал. Влад., **Никольскій** Ник. Серг., **Дараганъ** Ив. Петр., дѣйств. члены: **Протопоповъ** Ил. Алдр., діак., **Боголѣпова** Екат. Алдр., **Малевинская** Над. Феликс., **фонъ-Меккъ** Ник. Карл., **Яковлевъ** Сем. Сем., дсс., **Дараганъ** Варв. Влад., **Щепкина** Калер. Петр., **Ремизова** Елиз. Дм., **Арсеньева** Над. Вас., **Эггерсъ** Викт. Карл., **Спижарный** Алдръ Конст., **Урсати** Сем. Ив., **Пузыревскій** Георг. Алдр., **Тихомировъ** Дм. Ив., **Бруханскій** Алдръ Пет., **Щербачевъ** Серг. Григ., **Богдановъ** Ал. Пет., **Смирновъ** Георг. Ал., **Сахаровъ** Ив. Ник., секрет. **Бриллiантовъ** Ал. Ег., помощн. **Никольскій** Ник. Серг., казн.: **Каютовъ** Андр. Павл., **Фельдштейнъ** Григ. Сам., **Перевозникова** Елиз. Дав., **Субботинъ** Ник. Ив., **Цвѣтковъ** Ник. Ал., **Свѣчина** Ел. Ив., **Чижовъ** Влад. Ив., **Сторожевъ** Вас. Ник., **Пржевальскій** Вл. Вл., **де-Норманъ** Е. К., баронъ.

Московское Общество распространенія коммерческаго образованія.

(Стремянной пер., Коммерческое училище).

Почетн. предсѣд. Общ. **Витте** Серг., Юл., дтс., статсъ-секр., почетн. члены: Е. И. В. В. К. **Константинъ Константиновичъ**, Е. И. В. В. К. **Сергѣй Александровичъ**.

Комитетъ Общества.

Предс. Комитета **Вишняковъ** Ал. Сем., нс., товар. **Кельинъ** Викт. Фед., нс.; члены: **Мазингъ** Карлъ Карл., дсс., **Гучковъ** Ник. Ив., нс., **Вишняковъ** Валент. Сем., ка., **Ляминъ** Серг. Ив., п. п. гр., **Коноваловъ** Ив. Кап., п. п. гр., **Осиповъ** Алдръ Павл., п. п. гр., **Митрофановъ** Пав. Пав , п. п. гр., **Коробковъ** Триф. Ив., л. п. г., **Серебряковъ** Дм. Ал., п. п. гр. (онъ же и казнач.), **Никаноровъ** Ник. Гавр., п. п. гр. (онъ же и секрет.), правитель дѣлъ **Митьковъ** Ник. Ив.

Общество распространенія практическихъ знаній между образованными женщинами.

(У Никитск. вор., д. Скоропадской).

Предсѣд. **Новиковъ** Ив. Ал., тс., товар. **Казначеевъ** Конст. Ал., **Рѣшетниковъ** Ник. Ив., секр. **Клумовъ** Конст. Влад., казн. **Джамгаровъ** Аф. Ис., члены: **Геннертъ** Арк. Ив., **Орловъ-Давыдовъ**, гр., Серг. Влад., **Шаховской** Ив. Ив., **Шаховская** Юл. Ив., **Ульянинскій** Вяч. Гавр., **Кельчевская** Стеф. Вацл., канд. въ члены: **Геннертъ** Анаст. Мих., **Переслѣгина** Мар. Ал., **Хотинская** Ел. Серг., **Маттернъ** Евг. Эм., **фонъ-Штейнъ** Ел. Филад., **Юкина** Алдра Вас.

Ревизіонная коммиссія.

Предсѣд. **Желябужскій** Андр. Ал., дсс., члены: **Владиміровъ** Леон. Евстр., дсс., **Дельвигъ** бар. Свят. Ник., **Грушка** Апол. Ив., **Шиллингъ** Андр. Андр.

I. Школа кройки и шитья платьевъ, завѣд. **Переслѣгина** Мар. Ал.

II. Школа модъ, завѣд. **Юкина** Алдра Вас.

III. Школа рукодѣлія, завѣд. **Новикова** Ел. Фед.

IV. Кулинарная школа, завѣд. **Кельчевская** Стеф. Вацл.

V. Школа черченія и рисованія, завѣд. **Ульянинскій** Вяч. Гавр.

VI. Школа счетоводства, завѣд. **Шаховской** Ив. Ив.

VII. Школа домоводства, завѣд. **Веденисова** Ол. Ив.

VIII. Постоянная выставка ученич. работъ, завѣд. **Николенко** Ел. Капит.

IX. Посредническое бюро, завѣд. **Новикова** Зин. Валер.

X. Общежитіе, завѣд. **фонъ-Викенъ** Вал. Ив.

XI. Библіотека, завѣд. **Ленточникова** Юл. Дм.

XII. Курсъ дамскихъ причесокъ, завѣд. **Цургозенъ** Мар. Дм.

XIII. Отдѣлъ вспомоществованія бѣдн. учен. школъ общ., завѣд. **Пупышева** Ан Фед.

Общество распространенія техническихъ знаній.

(У Ильинскихъ вор., зд. Политехническаго музея).

Предсѣд. **Ляминъ** Серг. Ив., инж.-мех., товар. **Карельскихъ** Конст. Павл., инж.-мех., секр. **Покровскій** Евг. Тим., ка., члены: **Зотовъ** Ал. Куз., инж.-мех., **Орлова** Елиз. Ник., **Чурнина** Алдра Петр., **Покровскій** Ал. Викт., **Шеръ** Вѣра Вас., **Хмыровъ** Дм. Ник., **Марковъ** Алдръ Мих., **Ганешинъ** Серг. Вас., **Барсовъ** Конс. Конст.

Учебный отдѣлъ.

Предсѣд. **Моравскій** Серг. Павл., товар.: **Соколовъ** Вл. Дм., **Грузинскій** Ал. Евг., секр.: **Калишевскій** Ант. Іер., **Боголюбова** Ан. Андр., **Генике** Ник. Андр., завѣд. библ. **Смирнова** Ан. Мих., завѣд. коллекц. карт. для волшебн. фонар. **Юркевичъ** Ив. Викент., предсѣд. ком. по истор. **Дживелеговъ** Ал. Карпов., предсѣд. по вопр. технич. и профессіон. образ. **Гебель** Валер. Яковл., предсѣд. коммис. по орган. домашн. чтенія **Кизеветтеръ** Алдръ Алдр., товар. **Орлова** Елиз. Ник., секр.: **Нотгафтъ** Конст. Конст., **Григорьевъ** Серг. Григ.

Общество любителей Россійской словесности.

(Моховая, зд. Университета).

Предсѣд. **Веселовскій** Ал. Ник., тов. **Чеховъ** Ант. Павл., секрет.: **Каллашъ** Влад. Влад., **Шенрокъ** Влад. Ив., казн. **Носъ** Андр. Евдок.

Московское отдѣленіе Императорскаго Русскаго Техническаго Общества.

(Б. Дмитровка, Дворянскій клубъ).

Предсѣд. **Ребиндеръ** Пав. Ник., товар. **Красовскій** Вит. Апол., секр. **Ржевскій** Влад. Ал., казн. **Зимнинскій** Вл. Ив., завѣд. библ. **Неждановскій** Серг. Серг., библіотек. **Андреева** Зин. Влад., стеногр. **Душкина** Екат. Викт.

Отдѣлы.

I. Химико-технологическій. Предсѣд. **Каблуковъ** Ив. Ал., непремѣн. члены: **Ланговой** Серг. Петр., **Фаерманъ** Левъ Абрам., **Калашниковъ** Евст. Ал.

II. Механическій. Предсѣд. **Стекольщиковъ** Ефр. Вас., непремѣн. члены: **Петровъ** Викт. Алдр., **Рождественскій** Вас. Ал., **Щегловъ** Алдръ Фед.

III. Строительно-желѣзно-дорожный. Предсѣд. **Зимнинскій** Вл. Ив., члены: **Бадеръ** Вас. Алдр., **Бандровскій** Эдм. Бенед., **Голевъ** Вас. Дм.

IV. Физико-фотографическій. Предсѣд. **Преображенскій** Пет. Вас., члены: **Тихменевъ** Григ. Мих., **Неждановскій** Серг. Серг., **Тарасовъ** Конст. Фил., **Степановъ** Ник. Вас.

V. Электро-техническій. Предсѣд. **Кульчицкій** Мих. Як., непремѣн. члены: **Спицынъ** Алдръ Алдр., **Преображенскій** Пет. Вас., **Ржевскій** Вл. Ал., **Линде** Исид. Влад., **Гильбихъ** Іос. Вильг.

VI. Коммиссія по техническому образованію. Предсѣд. **Мазингъ** Карлъ Карл., товар.: **Левицкій** Серг. Алдр., **Касаткинъ** Ник. Вен., секр. **Горностаевъ** Ив. Фед., члены: **Ганешинъ** Серг. Вас., **Кенигсбергъ** Макс. Макс., **Касаткинъ** Ник. Ник., **Ржевскій** Влад. Ал., **Сахаровъ** Ив. Ник., **Шестаковъ** Пет. Мих., **Туруповъ** Ник. Вас.

VII. Постоянная Коммиссія опытной станціи. Предсѣд. кн. **Макаевъ** Георг. Ив., товар. **Бандровскій** Эдм. Бенедикт., секр. **Струковъ** Ник. Дм., члены: **Зимнинскій** Влад. Ив., **Красовскій** Вит. Аполл.

VIII. Санитарный. Предсѣд. **Кедровъ** Пав. Ив., непремѣн. члены: **Гиллерсонъ** Солом. Исид., **Горностаевъ** Ив. Фед., **Семеновъ** Анат. Алдр., **Каменевъ** Ив. Плат., **Курнинъ** Серг. Вас.

IX. Постоянная Коммиссія «Техническаго музея содѣйствія труду». Предсѣд. **Каблуковъ** Ник. Ал., товар. **Мануиловъ** Алдръ Аполл., секр. **Горностаевъ** Ив. Фед., непремѣн. членъ **Леденцовъ** Христоф. Сем., члены правленія: **Блекновъ** Степ. Мих., **Игнатьевъ** Варн. Ефим., **Кедровъ** Пав. Ив., **Михайловскій** Вас. Григ., **Муравьевъ** Ник. Конст., **Ржевскій** Влад. Ал., **Скалонъ** Вас. Юрьев., **Стекольщиковъ** Ефр. Вас., **Шестаковъ** Пет. Мих.

Акушерско-Гинекологическое Общество.

(Моховая, зд. Университета).

Предсѣдат. **Макѣевъ** А. М., товар. **Варнекъ** Леон. Ник., секрет.: **Юрасовскій** В. К., **Бояркинъ** Серг. Як., казнач. **Венеръ** Альфр. Руд., кс., чл. ревиз. ком.: **Норейко** Алдръ Ник., **Соловьевъ** Георг. Андр., **Штраухъ** Макс. Авг.

Московское Общество Ветеринарныхъ Врачей.

Засѣд. въ Политехн. музеѣ. Бумаги адресов. секретарю въ ветерин. бюро Губерн. Земск. Управы.

Предсѣд. **Виленцъ** Густ. Григ., товар. **Кезевичъ** Конст. Григ., секрет. **Андреевъ** Пав. Ник., товар. **Поповскій** Алдръ Пав., казн. **Серебренниковъ** Григ. Ив., библ. **Поповъ** Алдръ Ил., чл. ревиз. ком.: **Мыткинъ** Ник. Фил., **Евграфовъ** Ал. Ром., **Радинъ** Ис. Осип.

Врачебное Общество Взаимной Помощи.

(Б. Молчановка, д. 25, кв. Галактіонова).

Членскій взносъ 3 руб. въ годъ; членами могутъ быть всѣ врачи. Въ канц. пріемъ членскихъ взносовъ и по дѣл. отъ 12—1 ч. д. ежедн., кр. праздн. Членскіе взносы приним. также всѣми член. правл.

Предсѣд. **Галактіоновъ** Ник. Мих., кс., товар. **Словиковскій** Вл. Юл., нс., секр.: **Дубровинъ** Вяч. Алдр., **Норейко** Алдръ Ник., казн. **Бутягинъ** Тих. Павл.

Московское Гигіеническое Общество.

(М. Бронная, д Романова).

Предсѣд. **Игнатьевъ** Варн. Ефим., товарищъ **Куркинъ** Петръ Ив., членъ **Богословскій** Вас. Григ., казн. **Коцынъ** М. Б., библіотек. **Закъ** Н. В.

Общество Дѣтскихъ Врачей.

(М. Бронная, д. Романова).

Предсѣд. (вакансія), товар. **Александровъ** Леонт. Петр., секр. **Соколовъ** Ал. Алдр., товар. **Гиппіусъ** Алдръ Эд., казн. и библіот. **Дрейеръ** Вл. Ив.

Медико-филантропическое Общество.

(У Мясницкихъ вор., д. Виноградова).

Секр. **Фокинъ** Мих. Дм., товар. **Ширяевъ** Пав. Ал., казн. **Спасокукоцкій** Ник. Ст., товар. **Галактіоновъ** Ник. Мих., ревиз. ком.: **Гайчманъ** Ник. Фед., **Ложечниковъ** Серг. Ник., **Константиновскій** Ив. Вас.

Общество Невропатологіи и Психіатріи.

(Моховая, зд. Университета).

Предсѣд. **Ротъ** Вл. Карл., товар. **Сербскій** Вл. Пет., секрет. **Сухановъ** Серг. Ал., библіот. **Рыбаковъ** Фед. Егор., казн. **Прибытковъ** Геор. Ив.

Общество Русскихъ Врачей учр. въ 1861 г.

(Арбатъ, соб. д., тлф. 485).

Библіот. спец. для врачей откр. для занятій по понед., сред., четв. и субб. отъ 12—3 ч. дня, вторн. и пятн. отъ 6—8 ч. в.

Правленіе: предс. **Яблоковъ** Ник. Вик., дсс., тов. **Сарычевъ** Іона Дм., секр. **Гороховъ** Дм. Егор., казн. **Соломка** Конст. Мих., дсс., библіотек. **Ярусовъ** Серг. Ник., хозяйств. сов.: предс. **Сербскій** Алдръ Матв., кс., распор. **Судзиловскій** Ник. Гавр., завѣд. апт. **Меморскій** Ник. Ник., зав. дом. (вакансія), секр. **Карасевъ** Ив. Ник., казнач. **Розановъ** Ник. Ник., сс., чл. кандид. **Млодзѣевскій** Викент. Корнил., **Зеренинъ** Вас. Петр., контр. **Самгинъ** Вл. Андр., дкт.-мед., **Соколовъ** Вл. Ив., фельдш. **Черепковъ** Куз. Мих.

Дѣйствительные члены: **Адельгеймъ** Конст. Льв., **Александровъ** Леонт. Пет., **Березкинъ** Фед. Ив., **Богословскій** Викт. Ст., **Боевъ** Гавр. Ник., **Василевскій** Стан. Ос., **Веніаминова** Ел. Петр., **Вороновъ** Ник. Григ., **Воронковъ** Вас. Ив., **Гетье** Фед. Алдр., **Гиппіусъ** Алдръ Эд., **Дрейеръ** Влад. Ив., **Дубровинъ** Вяч. Алдр., **Заболотскій** Алдръ Ник., **Игнатьевъ** Варнава Еф., **Игнатьевъ** Мих. Вас., **Ивановъ** Алдръ Фед., **Иванцовъ** Павелъ Ник., **Кисель** Алдръ Андр., **Котовщиковъ** Анат. Мих., **Любовичъ** Ос. Як., **Мамоновъ** Ник. Ник., **Михайловъ** Ник. Ал., **Несмѣяновъ** Ник. Ал., **Окуньковъ** Конст. Вас., **Письменный** Ник. Влад., **Поспѣловъ** Ал. Ив., **Постниковъ** Петръ Ив., **Преображенскій** Серг. Сем., **Прейсъ** Мих. Карл., **Поповъ** Алдръ Вас., **Репманъ** Альб. Христ., **Ремезовъ** Фед. Никит., **Рефле** Фридр. Як., **Розановъ** Ив. Ив., **Розановъ** Пав. Григ., **Розановъ** Ник. Петр., **Ротъ** Влад. Карл., **Сарычевъ** Іона Дм., **Смирновъ** Ник. Ив., **Соколовъ** Серг. Сем., **Соколовъ** Ник. Андр., **Соловьевъ** Григ. Андр., **Степановъ** Евг. Мих., **Сумароковъ** Юр. Вл., **Сыромятниковъ** Ив. Мих., **Снегиревъ** Конст. Вл., **Серебровскій** Ив. Матв., **Ураносовъ** Григ. Алдр., **Устиновъ** Алдръ Ник., **Холмогоровъ** Серг. Сем., **Червинскій** Стан. Ос., **Шаталовъ** Ник. Феоф., **Ширяевъ** Пав. Ал., **фонъ-Штраухъ** Макс. Авг., **фонъ-Штейнъ** Стан. Фед., **Яблоковъ** Ник. Викент., **Яковлевъ** Мих. Пав., **Ярусовъ** Серг. Ник.

Московское Фармацевтическое Общество (основано 8 августа 1864 года). (Б. Казенный пер., д. Медико-фармацевтическаго попечительства)

Предс. **Феррейнъ** Вл. Карл., кс., маг. фарм., члены правленія: **Кейзеръ** Эм. Алдр., провиз. лабор. унив., **Кельчевскій** Фр. Ад., ттс., провиз., **Розенбергъ** Евг. Эрн., ттс., провиз., секрет. **Рубановскій** Алдръ Аф., сс.

Физико-Медицинское Общество.

(Мохов., зд. Университета).

Предс. **Зерновъ** Дм. Ник., товарищъ **Фохтъ** Алдръ Богд., секр. **Сыромятни**-

ковъ Ив. Мих., товар. **Адельгеймъ** Конст. Льв., казн. **Гагманъ** Ник. Фед., библіотек. **Алтуховъ** Ник. Влад.

Хирургическое Общество въ Москвѣ.

(Мохов., зд. Университета).

Предс. **Синицынъ** Фед. Ив., товар. **Дьяконовъ** Петръ Ив., секрет. **Федоровъ** Серг. Петр., редакт.-издат. **Александровъ** Леонт. Петр., казн. **Сарычевъ** Іона Дм., библіот. **Зерёнинъ** Вас. Петр.

Московское Терапевтическое Общество

(Мохов., зд. Университета).

Предс. **Шервинскій** Вл. Дм., товар. **Ланговой** Л. П., секр. **Чернышевъ** Степ. Петр., **Левенталь** Г. А., казн. **Голубининъ** Л. Е., библіотек. **Шишкинъ** В. В.

Венерологическое и Дерматологическое Общество.

(Мясницк., зд. Мясн. больницы).

Предс. **Поспѣловъ** Ал. Ив., товар. **Сперанскій** Ник. Серг., секр. **Фивейскій** Ник. Павл., товар. **Тверитиновъ** Ник. Вас., библіотек. **Сперанскій** Ник. Серг., казн. (вакансія).

Общество художниковъ исторической живописи.

(Остоженка, Молочный пер., д. Разживина).

Состоящ. подъ Августѣйш. покровит. Е. И. В. Великаго Князя Сергѣя Александровича.

Предсѣд. правл. **Горскій** Конст. Ник., худож., секрет. и казнач. **Матвѣевъ** Ник. Серг., худож., члены правл.: **Евреиновъ** Вас. Вас., худож., **Суреньяцъ** Варткесъ Як., худож., **Яковлевъ** Пав. Фил., худ., **Ціонглинскій** Янъ Франц., худож.

Московское Общество квартетнаго пѣнія „Лидертафель“.

Совѣтъ Общества.

Предсѣд. **Лафонтенъ** Арм. Ив., касс. **Стеффенсъ** Іос. Іос., экон. **Гельмсъ** Вас. Вас., секр. **Фе** Фед. Фед., регентъ **Брюшвейлеръ** Фридр. Ив.

Сборные вечера по понедѣл. въ Русск. палатѣ «Славянск. Базара».

Московское отдѣленіе Императорскаго Русскаго Музыкальнаго Общества.

Дирекція: предсѣд. дирекц. **Сафоновъ** Вас. Ил., помощн. **Яковлевъ** Серг. Павл., директ. **Харитоненко** Пав. Ив., **Морозовъ** Ив. Абр., **Чижовъ** Ал. Петр., **Орловъ-Давыдовъ** гр. Сер. Вл., кандид. дирекц.: **Юргенсонъ** Бор. Петр., гр. **Клейнмихель** Конст. Петр., **Орловъ** Влад. Влад., уполномоч. отдѣл. при глав. дирекціи Общ.: **Тимирязевъ** Вас. Ив., казнач. **Морозовъ** Ив. Абр., прав. дѣлъ **Маныкинъ-Невструевъ** Ник. Алдр., бухгалт. **Бояриновъ** Валер. Сем., почетные члены отдѣл.: Е. И. В. Вел. Кн. **Александра Іосифовна**, Е. И. В. Вел. Кн. **Константинъ Константиновичъ**, Е. И. В. Вел. Кн. **Сергѣй Александровичъ**, Е. И. В. Вел. Кн. **Елисавета Ѳеодоровна**, Е. Великогерц. Выс. Герц. **Георгій Георгіевичъ** Мекленб.-Стрелиц., Е. Великогерц. Выс. Герц. **Михаилъ Георгіевичъ** Мекленб.-Стрелиц., Ея Великогерц. Выс. Принц. **Елена Георгіевна** Сакс.-Альтенб., **Абаза** Юл. Ѳед., **Бенардаки** Ник. Дм., **Витте** Сер. Юл., **Волконскій** кн. Пет. Мих., **Воронцовъ-Дашковъ** гр. Иллар. Ив., **Галкинъ-Врасскій** Мих. Ник., **фонъ-Дервизъ** Серг. Павл., **Загорскій** Вас. Петр., **Истоминъ** Вл. Конст., **Каншинъ** Дм. Вас., **Кирѣевъ** Алдръ Ал., **Марковичъ** Андр. Ник., **Морозовъ** Мих. Абр., **Морозовъ** Ив. Абр., **Направникъ** Эд. Франц., **Петрово-Соловово** Вас. Мих., **Рукавишниковъ** Конст. Вас., **Сафоновъ** Вас. Ил., **Харитоненко** Пав. Ив., **Щербинскій** Ник. Степ., **Юргенсонъ** Петръ Ив., **Яковлевъ** Серг. Пав.

Фондъ для вспомоществованія вдовамъ и сиротамъ артистовъ-музыкантовъ въ Москвѣ, состоящій при Москов. отдѣленіи Императ. Русск. музыкал. Общ.

(Бол. Никитская, зд. Консерваторіи).

Предсѣд. фонда **Сафоновъ** Вас. Ил., старш. фонда: **Аспергеръ** Оск. Ѳедор., **Гржимали** Ив. Войцѣх., **Данильченко** Петръ Ант., **Потаповъ** Ник. Ив., **Эрлихъ** Руд. Ив.

Хоръ студентовъ Московскаго Университета, состоящій при Московской Консерваторіи.

Находится въ завѣд. директ. Консерваторіи.

Директ. **Сафоновъ** Вас. Ил., препод.: **Соколовскій** Ник. Ник., **Маныкинъ-Невструевъ** Ник. Алдр.

Русское Хоровое Общество въ Москвѣ.

(Бол. Никитская, зд. Консерваторіи).

Исполнительныя собранія еженедѣльно по четверг. въ 8 час. веч.

Дириж. **Сафоновъ** Вас. Ил., помощн. дириж. **Макриди** Григ. Ставр., старш: **Чижовъ** Ал. Петр., **Клугенъ** Конст. Ив., **Васильевъ** Петръ Ив., **Камерницкій** Вл. Дан. (вакансія).

Классы хорового пѣнія при Русскомъ Хоровомъ Обществѣ въ Москвѣ.

(Волхонка, бл. Храма Спас., домъ кн. Голицына).

Занятія на 1-мъ курсѣ по вторн. и пятн. отъ 7 ч. в., на 2-мъ курсѣ по понед. и сред. отъ 7 ч. веч., на 3-мъ курсѣ—по воскр. отъ 3 ч. дня.

Преподават.: 1-го курса **Астафьевъ** Алдръ Мих., 2-го курса **Астафьевъ** Влад. Мих., 3-го курса **Ипполитовъ-Ивановъ** Мих. Мих.

Общество распространенія Національной Музыки въ Россіи.

(Арбатъ, Никольскій пер., д. Деннетъ).

Предсѣд. **Деннетъ** Ал. Ром., ген.-л., директ. **Щербинскій** Бор. Ив., казнач. **Смирновъ** Ник. Ив., **Приваловъ** Еф. Ерм., **Егоровъ** Куз. Еф., **Казецкій** Ник. Льв., **Пфалеръ** Эмил. Андр., **Ульяницкій** Брон. Ант., **фонъ-Безе** Фрид. Фед., канд.: **Гуревичъ** Евст. Леон., **Блюмбергъ** Мак. Епиф., **Мочаловъ** Ил. Ив., **Шубинъ** Ал. Мих., секр. **Мишинъ** Ник. Алдр.

Музыкальная коммиссія.

Ульяницкій Брон. Ант., **Решке** Богум. Вильг., **Проскурнинъ** Вл. Ник.

Ревизіонная коммиссія.

Горбачевъ Е. Ф., **Гвоздевъ** Ал. Пав., **Успенскій** Ив. Ник., **Жериховъ** Ник. Ив., **Лисицынъ** К. Г.

Русское Общество Любителей фотографіи.

(Б. Грузинская, зд. Студенч. общежит.).

Президентъ О-ва **Щербатовъ** кн. Ник. Серг., чл. сов.: **Преображенскій** Петръ Вас., прив.-доц. Унив., **Соловьевъ** Мих. Фед., **Бурышкинъ** Аф. Вас., п. п. гр., **Тарасовъ** Конст. Фил., **Ахрамовичъ** Францъ Як., кс., **Жуковскій** Ник. Ег., дсс., проф., **Зелинсній** Ник. Дм., проф., **Зерновъ** Дм. Ник., засл. проф., **фонъ-Меккъ** Алдръ Карл., **Мининъ** Викт. Пет., сс., **Морозовъ** Савва Тим., ман.-сов., **Нефедьевъ** Евг. Ал., проф., **Павловъ** Ал. Пет., дсс., проф., **Петровъ** Викт. Алдр., ген.-м., **Рахмановъ** Георг. Карп., прив.-доц. Унив., **Рахмановъ** Ник. Алдр., сс., **Тихменевъ** Гр. Мих., **Тихоміровъ** Алдръ Андр., проф., **Умовъ** Ник. Ал., засл. проф.

Русское Фотографическое Общество въ Москвѣ.

(Правленіе—Кузнецкій Мостъ, пассажъ Джамгаровыхъ).

Предсѣд. **Фишеръ** Карл. Андр., и. д. тов. предсѣд. **Репманъ** Альб. Хр., чл.: **Тимирязевъ** Климъ Арк., **Марконетъ** Вл. Фед., **Брей** Степ. Вас., **Ильинъ** Алдръ Ив., **Ползыковъ** Ник. Помп., **Тиле** Карл. Карл., **Тихменевъ** Григ. Мих., **Леръ** Фед. Ром., **Вебстеръ** Карлъ Вас., **Кантъ** Оск. Адол., **Опитцъ** Фр. Іос., **Сергѣевъ** Гавр. Петр., **Дричальскій** Генр. Бернг., **Зелигсонъ** Ник. Эд., **Первухинъ** Ник. Алдр., **Хорошиловъ** Іоан. Вас., **Ткешелашвили** Ив. Софр., казн. **Дижонсонъ** Ив. Ричард., и. д. секрет. **Армянскій** Ник. Павл.

Московское Общество Любителей Художествъ.

Состоящее подъ Августѣйшимъ Покровит. Ея Импер. Величества Государыни Императ. Александры Ѳеодоровны.

Предсѣд. Общ. **Цвѣтковъ** Ив. Евм., чл. комит.: **Бахрушинъ** Ал. Пет., Боткинъ Ник. Ив., **Булочкинъ** Ал. Алдр., **Востряковъ** Род. Дм., **Дунаевъ** Ник. Никиф., п. п. гр., **Мещеринъ** Ник. Вас., п. п. гр., **Преображенскій** Петръ Вас., **Лебедевъ** Кл. Вас., акад. жив., **Хрусловъ** Ег. Моис., кс., худ., **Турлыгинъ** Як. Прок., кл. худ., **Штемберъ** Викт. Карл., **Байковъ** Дм. Вас., крг., **Орловъ** Вас. Ив., кл. худ.

Московское Художественное Общество.

(Мясницкая, соб. д.).

Предсѣд. Е. И. В. В. К. **Сергѣй Александровичъ**, предсѣд. совѣта **Тютчевъ** Ив. Фед., гофм. Дв. Е. И. В., члены совѣта: гр. **Барановъ** Ник. Павл., сс., гр. **Хрептовичъ-Бутеневъ** Конст. Апол., казн. **Бакунинъ** Ник. Мод., нс., дѣлопроизв. **Дукштъ** Викт. Ник., ка.

Московское товарищество Художниковъ.

(Правл. у Сокольнич. ч., д. Иванова).

Стар. **Ульяновъ** Ник. Сем., члены: **Завьяловъ** Ник. Вас., **Комаровъ** Вас. Ив., **Синцовъ** Андр. Андр., секрет. **Шестеркинъ** Мих. Ив.

Московское Общество Цитристовъ.

Предсѣд. **Бауеръ** Фр. Март., проф.

Московское Общество Гимнастовъ.

(Цвѣтной бульв., соб. домъ).

Члены Совѣта: предсѣд. **фонъ-Шейдтъ** Абр. Абр., вице-предсѣд. **Функе** Алдръ Вас., 1-й дѣлопр. **Геннигъ** Вас. Вас., 2-й дѣлопр. **Голе** Берт. Карл., 1-й казн. **Тейхертъ** Максъ Эрн., 2-й казн. **Аренсъ** Ив. Ант., 1-й блюст. гимн. **Земанъ** Герм. Ив., 2-й блюст. гимн. **Нейшелеръ** Эд. Вас., учит. гимн. **Шеръ** Герм. Ив.

Русское Гимнастическое Общество.

(Тріумф.-Садовая, зд. Казен. Реальн. уч.).

Членскій взносъ 12 р., учащ. плат. 6 р. Сезонъ съ 1 сент. по 1 мая.

Классы гимнастики по вторн., четв. и суб. отъ 8—10 ч. веч. Дѣтскій классъ и фехтованіе по воскресн. и праздничн. днямъ.

Предсѣд. **Касаткинъ** Иннок. Ив., инж., члены совѣта: **Арбатскій** Серг. Алдр., **Шустовъ** Ник. Ник., **Поповъ** Алдръ Пав., **Николаевъ** Ег. Ег., учит. гимн. **Шнеппъ** Ферд. Ферд.

Росссійское Общество Туристовъ (Русскій Турингъ-клубъ).

(Правленіе въ С.-Петербургѣ).

Московское представительство.

Представит. **Николаевъ** Алдръ Петр., члены: **Голяшкинъ** Як. Алдр., **Гостиннодворцевъ** Ник. Пав., **Грезинъ** Ив. Пет., **фонъ-Дитмаръ** Алдръ Петр., **фонъ-Дитмаръ** Бор. Петр., **Курдюмовъ** Евг. Ник., **Менделѣевъ** Ив. Пав., **Меллеръ** Юл. Алдр., **Николаевъ** Алдръ Пет., **Никитинъ** Дм. Анат., **Орловъ** Анат. Пет., гр. **Рибопьеръ** Гр. Ив., пожизн. чл., **Романовъ** Вл. Викт., **Стрѣльцовъ** Пав. Пет., **Сергѣевъ** Ник. Серг., **Тихомировъ** Серг. Ник., **Швайцаръ** Сем. Мих.

Русское Горное Общество.

(Обуховъ пер., д. 6).

Совѣтъ: предсѣд. **фонъ-Меккъ** Андр. Карл., товар. **Павловъ** Ал. Пет., проф., казнач. **Якобъ** Алдръ Карл., товар. казн. **Щербачевъ** Дм. Мих., секрет.: **Капелькинъ** Вл. Фед., **Флеровъ** Алдръ Фед., чл.: **Павлова** Мар. Вас., **Лейстъ** Эрн., **Соколовъ** Вл. Дм., **Федченко** Бор. Ал., **Григорьевъ** С. Г.

Императорское Общество для содѣйствія Русскому Торговому Мореходству.

(Правл.—Шереметевскій пер., д. № 2, гр. Шереметева, кварт. № 12, телеф. № 1237).

Уставъ утвержденъ 25 сентября 1873 г.

Общество имѣетъ цѣлію способствовать развитію отечественнаго торговаго мореплаванія.

Составъ Общества.

Почет. члены: Его Имп. Вел. Государь Императоръ **Николай Александровичъ**, Ея Имп. Вел. Государыня Императрица **Марія Θеодоровна**, Его Имп. Выс. Вел. Кн. **Алексѣй Александровичъ**, Его И. В. Вел. кн. **Сергѣй Александровичъ**, Его Имп. Выс. Вел. кн. **Александръ Михайловичъ**, Его Имп. Выс. Вел. кн. **Константинъ Константиновичъ**, **Аноповъ** Ив. Ал., **Витте** Серг. Юл., **Долгоруковъ** Дм. Ник., **Ермоловъ** Ал. Серг., **Ковалевскій** Влад. Ив., **Найденовъ** Ник. Алдр., **Сибиряковъ** Алдръ Мих., **Чихачевъ** Ник. Матв.

Правленіе.

Предсѣд. общ. **Носъ** Андр. Евдоким., членъ дѣлопроизв. правл. **фонъ-Меккъ** Алдръ Карл., чл. правл. и казн. **Долбышевъ** Як. Григ., **Абазали** Пав. Ник., **Адзеропуло** Ник. Ник., **Бландовъ** Вл. Ив., **Бландовъ** Ник. Ив., **Вентцель** Ник. Адол., **Журавлевъ** Ник. Арк., **Зандбергъ** Авг. Ив., **Иловайскій** Дм. Ив., **Колударовъ** Петръ Аким., **Костяковъ** Серг. Ив., **Куманинъ** Ник. Ив., **Купреяновъ** Мих. Пав., **Любавинъ** Дм. Ник., гр. **Орловъ-Давыдовъ** Серг. Вл., **Рудневъ** Вас. Ив., **Санинъ** Ив. Як., **Сахаровъ** Ник. Ив., гр. **Хрептовичъ-Бутеневъ** Конст. Аполлинар., **Чарушниковъ** Алдръ Петр., **Черепъ-Спиридовичъ** Артуръ Ив., **Шевченко** Андр. Ефрем., **Шкотъ** Дм. Федор.

Русское Общество Пароходства и торговли.

(Московское агентство. Ср. Торгов. ряды, тлф. № 1593).

Агентъ бар. **Нолькенъ** Петръ Конст.

„Надежда“

Компанія морского, рѣчнаго и сухопутнаго страхованія и транспортированія кладей.

(Агентство—Ипатьевскій пер., д. Городского О-ва, тлф. 577).

Гл. агентъ **Исаевъ** Рост. Фок., пом. **Назаровскій** Серг. Вас.

Товарищество-Вятско-Волжскаго Пароходства.

(Правленіе въ Вяткѣ).

Управл. **Чащинъ** Апол. Мих.

(Контора въ Старо-Гостин. дворѣ; тлф. 1978).

Агентъ **Окуневъ** Пет. Арх.

Торговый Домъ

„Бр. Лассманъ.“

Гл. Контора:	**Отдѣленія:**
Москва, Мясницкая, домъ Александрова. Телеф. № 3508.	С.-Петербургъ, Галерная, 8. Телеф. № 5907. Въ Ригѣ.

Срочное еженедѣльное товаро-пассажирское сообщеніе между

Лондономъ и Россіею.

Роскошныя пассажирскія каюты.

Трюмы-рефрижираторы для скоропортящихся продуктовъ (масло, дичь и т. д.).

Пароходство, транспортированіе и торговля Ивана Любимова.

(Гл. конт.—Варварка, д. бр. Максимовыхъ).

Владѣл. **Любимовъ** Ив. Мих., инж.-техн., управл. **Кожевниковъ** Григ. Вас., контр. **Барановъ** Ив. Вас., бухг. **Пономаревъ** Мих. Ник., завѣд. транспортн. отд. **Матушкинъ** Андр. Петр.

Карлъ Лассманъ.

ПРЕДСТАВИТЕЛЬ

Соединеннаго Пароходнаго Общества въ Копенгагенѣ.

Русскаго Восточно-Азіатскаго Пароходства въ С.-Петербургѣ.

Сѣвернаго Пароходнаго Общества въ С.-Петербургѣ.

Восточно-Азіатскаго Акціонернаго Общества въ Копенгагенѣ.

Товарищества Амурскаго Пароходства въ Благовѣщенскѣ.

Французскаго Восточно-Азіатскаго Акціонернаго Общества въ Марсели.

Москва, *Мясницкая, д. Александрова.*

Телефонъ № 2566.

Пароходное Общество „Ока“,

(Правл.—Неглин. пр., Петровск. линіи, кв. № 42, тлф. 1272).

Дирек.: **Таткинъ** Ник. Алдр., **Скворцовъ** Григ. Ив., кн. **Волконсній** Ник. Алдр.

Контора Пароходства по р. Волгѣ М. К. Кашиной.

(Гл. конт. въ Н.-Новгородѣ).

Управл. **Казачковъ** Григ. Ник.

(Моск. конт. Ст.-Гостин. дв., тлф. 1978).

Агентъ **Окуневъ** Ник. Потап.

Бюро бухгалтерскихъ работъ и переписки всякаго рода бумагъ при Вспомогательн. Обществѣ бывш. воспитан. Москов. Мѣщанск. училища

(разрѣш. Правит.).

(Верхн. Торг. ряды. Владим. рядъ, 3-й этажъ, №№ 232, 233 и 298).

Открыто ежедн., кромѣ праздн., отъ 2—8 ч. в.

Управл. **Боголюбовъ** Вл. Андр.

Верхніе Торговые ряды.

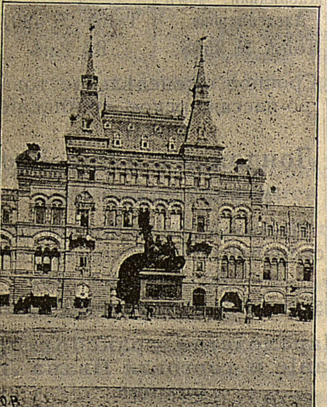

Правленіе: предсѣд. **Булочкинъ** Серг. Алдр., члены: **Калашниковъ** Пет. Мих., **Изергинъ** Афиног. Степ.

Совѣтъ: предсѣд. **Бѣлоярцевъ** Пет. Пет., товар., **Рафальскій** Юл. Юл., дсс., члены: **Досужевъ** Ал. Алдр., **Старковъ** Ник. Мих., **Григорьевъ** Ив. Серг., **Мусоринъ** Серг. Мих., **Дружининъ** Ник. Ник., **Бурышкинъ** Аф. Вас., **Титовъ** Влад. Ив., бухгалт. **Александровъ** Ник. Алдр., секрет. **Полянскій** Мих. Мих.

Московская группа Общества гражданскихъ инженеровъ.

(Зд. Импер. Рос. Истор. музея).

Предсѣд. **Залѣсскій** Вас. Герас., казн. **Аггеенко** Алдръ Наум., секрет. **Макаевъ** Георг. Ив.

Общество книгопродавцевъ въ Москвѣ.

Предсѣд. **Казначеевъ** Конст. Ал., товар. **Голубевъ** Ив. Калин., секрет. **Ланцъ** Алдръ Алдр., казн. **Ступинъ** Ал. Дм.

Московское Лѣсное Общество.

(Политехническій музей).

Предсѣд. **Нестеровъ** Ник. Степ., кс., товар.: **Сергѣевъ** Ник. Вас., дсс., **Богдановъ** Ник. Куз., сс., секрет. **Совѣтовъ** Вас. Ив., нс., казн. **Яценко-Хмѣлевскій** Вл. Ив., гс., завѣд. сѣмен. бюро **Соловьевъ** Серг. Дм., нс., членъ совѣта (онъ же дѣлопроизвод.) **Мануйловъ** Фед. Мих., ттс.

Московское Педагогическое Собраніе.

(Покровка, д. Полякова).

Имѣетъ цѣлью: а) объединить лицъ, имѣющихъ отношеніе къ дѣлу образованія и воспитанія на почвѣ общепедагогическихъ интересовъ, б) доставлять своимъ сочленамъ и ихъ семействамъ пріятное и удобное мѣсто для отдыха, в) оказывать моральную и матеріальную помощь лицамъ педагогическаго званія.

При собраніи имѣются: справочное и посредническое бюро для гг. педагоговъ и учрежденій, библіотека и кабинетъ для чтенія и т. п.

Предсѣд. **Фидлеръ** Ив. Ив., сс., секр. и завѣд. помѣщ. собр. **Баранбоимъ** Конст. Ник., казн. **Строгоновъ** Пав. Вас., кс.

Россійское Общество Покровительства животнымъ.

Состоитъ подъ Высочайш. покровит. Государыни Императр. Маріи Ѳеодоровны. (Москов. отдѣлъ: канцел. Садовая-Каретная, д. Мужчинкина. Телеф. 22—68).

Предсѣд. (вакансія), вице-предсѣд. **Ребезовъ** Серг. Дм., пдплк., члены прав. завѣд. хоз. ч.: **Верхотинъ** Ив. Ив., **Гаринъ-Виндингъ** Дм. Викт., секр.: **Калашниковъ** Ник. Ст., **Львовъ** Алдръ Никит., казнач.: **Нецецкій** Мих. Ст., **Орловъ** Вл. Фил., участк. попечит.: 2 уч. Басм. ч. **Авиловъ** Руфъ Руф., Город. ч. **Базыкинъ** Серг. Сем., 2 и 3 уч. Твер. ч. **Баранбоимъ** Конст. Ник., 1 уч. Сущ. ч. **Верхотинъ** Ив. Ив., 2 уч. Хамов. ч. **Вѣтвинскій** Ник. Дм., 2 уч. Мясн. ч. **Гензель** Евг. Петр., 1 уч. Мясн ч. **Давыдовъ** Теод. Дав., 4 уч. Мѣщ. ч. **Ивановъ** Ник. Дм., 2 и 3 уч. Прѣсн. ч. **Кононинъ** Вас. Ник., 2 уч. Арб. ч. **Коль** Леон. Ив., 1 уч. Хам. ч. **Кузьминъ** Ив. Куз., 1 уч. Срѣт. ч. **Ликъ** Леон. Серг., 1 уч. Пятн. ч. **Лузинъ** Серг. Серг., 2 уч. Сущев. ч. **Маріани** Викент. Хрисан., 2 уч. Рогож. ч. **Маркинъ-Томилинъ** Фед. Бор., 1 и 2 уч. Серп. ч. **Масленниковъ** Ник. Ник., 2 уч. Срѣт. ч. **Махневскій** Феодоритъ Фед., 1 и 2 уч. Преч. ч. **Набоковъ** Ник. Савв., 1 уч. Яузск. ч. **Нецецкій** Мих. Ст., 1 уч. Рогож ч. **Новиковъ** Пав. Пав., 2 и 3 уч. Лефор. ч. **Скрябинъ** Вл. Алдр., 1 уч. Арб. ч. **Соколовъ** Ник. Дм., 3 уч. Сущ. ч. и Бут. **Сѣдовъ** Ив. Ал., 2 уч. Пятн. ч. **Труновъ** Дм. Памф., 2 уч. Мѣщ. ч. **Яковлевъ** Ив. Ал., 2 уч. Яузск. ч. **Ями** Юл. Іос., ревиз. коммисс.: предс. **Добровольскій** Дм. Ив., члены: **Антушевичъ** Иппол. Алдр., **Москатиньевъ** Влад. Дм., кандид.: **Куровъ** Ник. Алдр., **Тарасовъ** Ив. Троф., ветер. врачи: **Воловъ** Левъ Ник., **Нарскій** Вл. Петр., **Осколковъ** Иннок. Вас.

Православное Миссіонерское Общество.

Сост. подъ покров. Е. И. В. Государ. Императр. Маріи Ѳеодоровны.

(Канцел. Каретный рядъ, Лиховъ пер., д. Епархіал. Вѣдом.).

Предс. **Владиміръ** митроп. Москов. и Колом., помощн. **Трифонъ** еписк. Дмитров., **Булыгинъ** Алдръ Григор., гофм. Дв. Е. И. В., дсс., члены: архим. **Анастасій** рект. семин., архим. **Дмитрій**, архим. **Аристархъ**, архим. **Тихонъ**, прот. **Казанскій** Пав. Ив., прот. **Благоразумовъ** Ник. Вас., прот. **Бѣликовъ** Вас. Евламп., прот. **Никольскій** Алдръ Вас., **Комаровъ** Ник. Павл., сс., **Фомичевъ** Ал. Вас., п. п. гр., **Прусаковъ** Мих. Ив., п. п. гр., казнач. **Колесниковъ** Ив. Андр., п. п. гр., дѣлопр. **Свѣтлаевъ** Вас. Вас., діак.

Московское Общество Любителей Птицеводства.

Почет. презид. Е. И. В. В. К. **Сергѣй Александровичъ**, презид. **Живаго** Серг. Вас., вице-презид. **Смирновъ** Серг. Ник., члены: **Брантъ** Георг. Густ., **Стахѣевъ** Ник. Дм., казнач. **Поляковъ** Вас. Алдр., секрет. **Губинъ** Фед. Ив.

Птичникъ Общества.

Смотр. **Варнье** Алдра Алдр.

Императорское Общество размноженія охотничьихъ и промысловыхъ животныхъ и правильной охоты,

состоящее подъ Август. предсѣдат. Е. И. В. Вел. Кн. Владиміра Александровича. (Основ. въ 1872 г.).

Дѣятельность его распространена на всю Россійск. Импер. (свыше 30 отдѣл. по губерн.).

(Поварская, д. гр. Шуваловой).

Август. предс. Е. И. В. В. К. **Владиміръ Александровичъ**, товар. предсѣд. Е. И. В. В. К. **Николай Николаевичъ**, старш. чл. сов. **Дараганъ** Иннок. Козьм., секрет. О-ва свѣтл. кн. **Меньшиковъ-Корейшъ** Ив. Ник., казн. О-ва **Залѣсскій** Игн. Павл., арх., стар. чл. псов. отдѣла **Мятлевъ** Ив. Петр., пор. лейбъ-гвар. гусар. полка, секр. псов. отдѣла **Бѣлоусовъ** Петръ Ник., стар. чл. ружейн. отдѣла **Осиповскій** Д. Д., двор., секрет. ружейн. отд. **Штекеръ** Андр. Герм., дѣлопр. **Бахаревъ** Вас. Ѳед.

Русское Общество дѣятелей печатнаго дѣла.

Московское отдѣленіе.

(Б. Никитская, д. 23, кн. Шаховской).

Предсѣд. **Боровикъ** Вл. Фед., товар. предс. **Казначеевъ** Конст. Ал., казнач.

флоръ Ив. Ив., секрет. **Карпихинъ** Пет. Ив., члены комит.: **Васильевъ** Андр. Вас., **Гербекъ** От. Ос., **Казецкій** Ник. Льв., **Сытинъ** Ив. Дмит., **Тихоміровъ** Ксеноф. Ив., **Тулубьевъ** Вл. Ив., **Тульскій** Мих. Вас., запасн. чл.: **Гросманъ** Ник. Ив., **Фишеръ** Карлъ Андр., члены ревиз. коммис.: **Бѣльскій** Петръ Викент., **Лисснеръ** Генр. Эрн., **Юргенсонъ** Бор. Петр., технич. коммис.: предс. **Бѣльскій** Петръ Викен., товар. предс. **Карпихинъ** Петръ Ив., секрет. **Кочуковъ** Бор. Вл., литерат. коммис.: предс. **Казецкій** Ник. Льв., товар. предс. **Казначеевъ** Конст. Ал., секрет. (вакансія), книгопрод. и издат. коммис.: предс. **Казначеевъ** Конст. Ал., товар. предс. **Тороповъ** Андр. Дм., секрет. **Кочуковъ** Бор. Вл.

Россійское Общество любителей садоводства.

Публич. засѣд. зимою въ Хохловскомъ пер., д. Межев, канцел., лѣтомъ за Трехгорной заст., д. Студенецъ.

Россійское О-во Сельско-Хозяйственнаго Птицеводства,

состоящее подъ Августѣйшимъ покровит. Е. И. Вел. Кн. **Петра Николаевича**.

(Театральная пл., музей птицеводства въ башнѣ стѣны Китай-города).

О-во имѣетъ цѣлью содѣйствіе массовому улучшенію отечественнаго птицеводства, для каковой цѣли имъ учреждено нѣсколько комитетовъ въ различныхъ мѣстностяхъ Россіи.

Предсѣд. кн. **Урусовъ** Вл. Пет., тов. предсѣд. **Гончаровъ** Вас. Пет., плк., чл.: **Ляпинъ** Ник. Пав., **Щербаковъ** Алдръ Мих., **Керковъ** Левъ Люб., **Сабининъ** Ник. Ал., св. кн. **Горчаковъ** Мих. Конст., маг. ветерин. наукъ **Половинкинъ** Фед. Пет., казнач. **Бокъ** Алдръ Карл., секрет. **Масленниковъ** Алдръ Ил., **Абозинъ** Ив. Ив., завѣд. муз. **Бокъ** Алдръ Карл., предсѣд. ревиз. ком. **Халтуринъ** Дм. Сем.

Правленіе Московскаго Округа Императорскаго Россійскаго Общества Спасанія на водахъ.

(Брюсовскій пер., д. Смирнова. Тлф. 278).

Предсѣд. **Смирновъ** Георг. Ал., п. п. гр., товар. **Котовъ** Фед. Ник., п. п. гр., чл. правл.: **Бирюковъ** Ник. Петр., инж., **Смирновъ** Фед. Георг., п. п. гр., **Лобозевъ** Ал. Вас., п. п. гр., **Волынскій** Мих. Арс., **Мигачевъ** Серг. Коз., (казн.), **Горбачевъ** Алдръ Мих., **Поповъ** Ив. Вас., **Голуновъ** Андр. Григ., **Рязановъ** Серг. Мих., кандид.: **Меньшовъ** Петръ Павл., **Зубковъ** Ив. Ос., **Грибовъ** Мих. Іос., чл. ревиз. ком.: **Злобинъ** Вас. Алдр., **Коркуновъ** Пав. А., **Ступишинъ** Алдръ Ал., архит. кандид. **Мясниковъ** Вас. Ив., **Орѣшковъ** Серг. Арт., врачъ **Котовъ** Мих. Сем., кс.

Строительная контора по постройкѣ лѣваго крыла политехническаго музея.

(Лубянская пл., д. Человѣколюб. О-ва).

Кн. **Макаевъ** Георг. Ив., инж.

Общество счетоводовъ.

(Тверская, д. 42, Езерскаго).

Поч. чл. и покровит. Е. И. В. Вел. Кн. **Сергѣй Александровичъ**.

Предсѣд. **Езерскій** Ѳед. Венед., дсс., чл.: **Ломовисскій** Ак. Ѳед., **Езерскій** Степ. Дав., **Нестеровъ** Ив. Мих., чл. ревиз. ком.: **Сергѣенко** Григ. Петр., **Уткинъ** Ив. Фед., **Чиликинъ** Георг. Ив.

Россійское Телеграфное Агенство.

(Чистые пруды, д. Тупицына).

Управл. **Сальмоновичъ** Петръ Алдр., дсс., сотрудн. **Тильтсъ** Макс. Дав., переводч. **Фридвальдъ** Юл. Мих.

Центральная Телефонная станція Шведско-Датско-Русскаго Телефоннаго Акціонернаго Общества.

(Кузнецкій мостъ, д. Захарьина).

Завѣд. **Берндтъ** Стан. Алдр., инструкт.: **Брюммеръ** Вл. Карл., **Штавеманъ** Алдръ Алдр., бухг. **Бекъ** Юл. Эдуард.

Московское Общество улучшенія участи женщинъ.

Предсѣд. комит. (вакансія), тов. **Телешова** Ел. Андр., почет. члены: гр. **Толстой Левъ** Ник., **Цвѣтковъ** Н. А., секр. **Армандъ** Алдръ Евг., казн. **Алексѣевъ** Ив. Гавр.

Общеобразовательная коммиссія.

Предсѣд. **Армандъ** Н. Ф., товар. **Мировичъ** З. С., секр. **Веригинъ** К. А.

Трудовая коммиссія.

Предсѣд. **Легранъ** А. І., товар. **Бочкарева** В. Н., секр. **Шлейеръ** И. Е.

Коммиссія попеченія объ ученицахъ мастерскихъ.

Предсѣд. **Михайлова** Е. А., товар. **Сабинина** О. Е., секр. **Щербинскій** Б. И.

Временное помѣщеніе для женщинъ, неимѣющихъ работы.

Предсѣд. **Фейгина** Евг. Эрн.

Рекомендательное бюро.

(М. Спасская, д. Генералова).

Женская воскресная школа.

Предсѣд. **Озеровъ** Ив. Христоф., наблюд. **Фивейскій** Мих. Павл., свящ.

Экономическое Общество офицеровъ Московскаго Военнаго Округа.

(Правл. и магаз.—Кремль, зд. Арсенала. Тлф. № 3390).

Открыто ежедневно, кромѣ воскресныхъ и праздничныхъ дней, отъ 9—8 ч.

Предсѣд. правл. **Гибнеръ** Ник. Петр., плк., товар. предсѣд. **Миткевичъ** Ник. Ант., пдплк., члены правл.: **Гуминскій** Каз. Андр., шт.-кап., **Ждановичъ** Эмил. Ант., шт.-кап., **Дергачъ** Бор. Филип., шт.-кап., **Неѣловъ** Леон. Пав., шт.-кап., **Босяцкій** Викент. Викент., шт.-кап., **Цейтлинъ** Як. Мих., пор., бухгалт. **Карконасъ** Стан. Гавр., помощ. бухгалт. **Лабзинъ** Вас. Пав.

Московское отдѣленіе Общества электрическаго освѣщенія 1886 года

(Управленіе—Роушская набер., соб. д. Тлф. № 238 и 2532).

По совмѣстн. довѣр. уполномоч. **Буссе** Эрн. Густ., инж., **Голиковъ** Алдръ Гр., п. п. гр., **Лапортъ** Бернг. Фед., инж.

Ф. Бладтъ и К^0.

Преемникъ Егора **Майеръ**.

(Фуркасовскій пер., д. Кононова. Тлф. 218).

Владѣл.: **Бладтъ** Фед. Ант., **Фогель** Эдв. Льв., **Гольдфретеръ** Фед. Андр., **Гассе** Карлъ Эмил.

Акціонерныя Общества.

Фабрично-торговое Т-во А. И. Абрикосова сыновей. Уставъ Высочайше утвержденъ 25 апрѣля 1880 г. Основной капиталъ Т-ва 500 тысячъ руб. Директора Правленія: Александръ Алексѣевичъ Абрикосовъ, Владиміръ Алексѣевичъ Абрикосовъ и Георгій Алексѣевичъ Абрикосовъ. Помѣщается на Кузнецкомъ Мосту, пассажъ Солодовникова.

Промышленное и торговое Т-во «Владиміръ Алексѣевъ». Уставъ Высочайше утвержденъ 9 окт. 1881 г. Основной капиталъ 6 милліоновъ рублей. Директора: Александра Владиміровна Алексѣева, Владиміръ Сергѣевичъ Алексѣевъ, Константинъ Сергѣевичъ Алексѣевъ и Эдгаръ Александровичъ Руперти. Помѣщается въ Старомъ Гостиномъ дворѣ.

Московское Т-во торговли и золотоканительнаго производства соединенныхъ фабрикъ «Владиміръ Алексѣевъ» и «Г. Вишняковъ и А. Шамшинъ». Уставъ Высочайше утвержденъ 24 декабря 1883 г. Основной капиталъ 1 милліонъ рублей. Правленіе: Константинъ Сергѣевичъ Алексѣевъ, Александръ Ивановичъ Шамшинъ и Петръ Ивановичъ Вишняковъ. Помѣщается на Малой Алексѣевской ул., въ собствен. домѣ.

Акціонерное Общ. анилиноваго производства. Уставъ Высочайше утвержденъ 20 іюня 1897 г. Уполномоченными состоятъ: Іосифъ Эдуардовичъ Страсбургеръ и Альбертъ Федоровичъ Боде. Контора находится въ Ипатьевскомъ пер., въ домѣ Титова.

Т-во торговли русскими и иностранными винами «А. Арабажи и К°». Уставъ Высочайше утвержденъ 4 іюля 1886 г. Основной капиталъ 400 тысячъ рублей. Предсѣдатель Александръ Ивановичъ Арабажи, директора: Карлъ Юльевичъ Риле и Левъ Львовичъ Катуаръ. Помѣщается на Тверской, въ д. Страх. О-ва Россія.

Акціонерное Общ. афинернаго и металлопрокатнаго завода. Уставъ Высочайше утвержденъ 8 января 1899 г. Основной капиталъ 500 тысячъ рублей. Предсѣдатель Я. Н. Крейнесъ, члены: С. Г. Раскинъ, Б. А. Фрушкинъ. Мало-Толмачевскій пер., соб. домъ.

Т-во Купавинской суконной фабрики братьевъ Бабкиныхъ. Уставъ Высочайше утвержденъ 21 февр. 1875 г. Основной капиталъ 2 милліона руб. Директора: Николай Козьмичъ Баклановъ, Сергѣй Васильевичъ Ганешинъ, Иванъ Козьмичъ Баклановъ. Помѣщается на Ново-Купеческ. подворьѣ.

Акціонерное Общ. подъ фирмою «Баденская анилиновая и содовая фабрика, отдѣленіе для Россіи». Уставъ Высочайше утвержденъ 20 ноября 1888 г. Директорами отдѣленія для Россіи состоятъ: Максимъ Егоровичъ Шпейдель и Иванъ Ивановичъ Симонъ. Помѣщается въ Москвѣ, Чернышевскій пер., въ д. Хаджи-Конста.

Т-во Ставровской мануфактуры Родіона Бажанова. Уставъ Высочайше утвержденъ 27 марта 1881 г. Основной капиталъ 1 милліонъ руб. Директора: Василій Ивановичъ Бажановъ и Иванъ Ивановичъ Бажановъ. Помѣщается на Носовомъ подворьѣ.

Т-во Балашинской мануфактуры бумажныхъ издѣлій. Уставъ Высочайше утвержденъ 21 іюля 1874 г. Основной капиталъ 1 милліонъ руб. Директора: Павелъ Григорьевичъ Шелапутинъ, Митрофанъ Дмитріевичъ Щегловъ и Ос. Мих. Лунь. Помѣщается въ Старомъ Гостиномъ дворѣ.

Т-во мануфактуры Асигкрита Яковлева Балина. Уставъ Высочайше утвержденъ 31 мая 1885 г. Основной капиталъ 3 милліона рублей. Директоръ-распорядитель Николай Асигкритовичъ Балинъ, директора: Иларія Николаевна Балина и Александръ Асигкритовичъ Балинъ. Помѣщается Город. уч., д. Страхового Общества «Якорь».

Т-во Соколовской мануфактуры Асафа Баранова. Уставъ Высочайше утвержденъ 21 марта 1880 г. Основной капиталъ 1 милліонъ 600 тысячъ руб. Директора: Асафъ Ивановичъ Барановъ, Павелъ Петровичъ Воронинъ, Ал. Ал. Воробьевъ и Михаилъ Николаевичъ Журавлевъ. Помѣщается на Варваркѣ, въ д. Морозова.

Т-во кожевенной и суконной фабрикъ Алексѣя Бахрушина сыновей, въ Москвѣ. Уставъ Высочайше утвержденъ 13 іюля 1875 г. Основной капиталъ 2 милліона руб. Директора: Владиміръ Александровичъ Бахрушинъ, Дмитрій Петровичъ Бахрушинъ и Алексѣй Петровичъ Бахрушинъ. Помѣщается въ Старомъ Гостиномъ дворѣ.

Т-во Ж. Блокъ. Уставъ Высочайше утвержденъ 12 сентября 1896 г. Основной капиталъ 1 милліонъ руб. Директора: Юлій Ивановичъ Блокъ, Вильямъ Рудольфовичъ Гиршфельдъ и Іосифъ Филипповичъ Эйхенвальдъ. Помѣщается— Кузнецкій мостъ, д. Третьяковыхъ.

Т-во табачной фабрики А. Н. Богдановъ и К°. Уставъ Высочайше утвержденъ 13 апрѣля 1884 г. Основной капиталъ 1 милліонъ 500 тысячъ руб. Директора: Николай Николаевичъ Богдановъ, Дмитрій Ивановичъ Петрококино и Николай Петровичъ Вязьмитиновъ. Помѣщается на Кузнецкомъ мосту, въ д. Вятскаго подворья.

Компанія Богородско-Глуховской мануфактуры. Уставъ Высочайше утвержденъ 11 ноября 1885 года. Основной капиталъ 750 тысячъ рубл. Директора: Арсеній Ивановичъ Морозовъ, Евстафій Васильевичъ Морозовъ, Романъ Романовичъ Ферстеръ и Ник. Дав. Морозовъ. Помѣщается—Город. уч., на Варварскомъ подв.

Акціонерное Общ. Большевской мануфактуры. Уставъ Высочайше утвержденъ 15 мая 1899 г. Основной капиталъ 1 милліонъ руб. Директора: Ефимъ Моисеевичъ Эпштейнъ, Людвигъ Михайловичъ Винклеръ, Францъ Осиповичъ Ценкеръ, Георгій Романовичъ Шписъ и Андрей Германовичъ Штекеръ. Помѣщается— Варварка, д. Купеческ. О-ва.

Т-во табачной фабрики М. И. Бостанджогло. Уставъ Высочайше утвержденъ 26 ноября 1871 г. Капиталъ 650 тысячъ руб. Директоръ-распорядитель Михаилъ Николаевичъ Бостанджогло, директора: Василій Николаевичъ Бостанджогло и Елена Николаевна Смирнова. Помѣщается на Старой Басманной ул., въ собственн. домѣ.

Т-во чайной торговли Петра Боткина сыновья. Уставъ Высочайше утвержденъ 22 марта 1893 г. Основной капиталъ 1 милліонъ 200 тысячъ руб. Директоръ-распорядитель Петръ Петровичъ Боткинъ, директоры: Петръ Дмитріевичъ Боткинъ, Николай Ивановичъ Гучковъ и Илья Семеновичъ Остроуховъ. Помѣщается—Петроверигинскій пер., д. П. П. Боткина.

Т-во Ново-Таволжанскаго свеклосахарнаго завода Боткиныхъ. Уставъ Высочайше утвержденъ 23 іюня 1890 г. Основной капиталъ 1 милліонъ 200 тысячъ руб. Директора: Петръ Петровичъ Боткинъ, Мих. Пет. Боткинъ и Петръ Дмитріевичъ Боткинъ. Помѣщается на Маросейкѣ, въ д. Боткиныхъ.

Т-во парфюмернаго производства подъ фирмою „Брокаръ и К°“, въ Москвѣ. Уставъ Высочайше утвержденъ 25 декаб. 1892 г. Основной капиталъ 900 тысячъ руб. Директорами Правленія Т-ва состоятъ: Александръ Генриховичъ Брокаръ, Георгій Феликсовичъ Ферранъ и Эмиль Генриховичъ Брокаръ. Помѣщается Никольская, д. Шереметева.

Общ. механическихъ заводовъ бр. Бромлей. Уставъ Высочайше утвержденъ 10 мая 1896 года. Основной капиталъ 1 милліонъ 500 тысячъ руб. золотомъ. Директора: Егоръ Эдуардовичъ Бромлей, Фед. Ив. Бромлей, Серг. Ал. Эринъ, Ник. Фед. Киршбаумъ и К. Л. Гантертъ. Помѣщ.—Калужск. ул., соб. д.

Т-во мануфактуръ Ивана Бутикова. Уставъ Высочайше утвержденъ 19 іюня 1881 г. Основной капиталъ 2 милліона 400 тысячъ руб. Директоръ-распорядитель Григорій Ивановичъ Мальцевъ, директора: Федоръ Яковлевичъ Лухсингеръ и Владиміръ Валерьяновичъ Дорожинскій. Помѣщается въ Старомъ Гостиномъ дворѣ.

Т-во ткацкой мануфактуры В. И. Бѣлова. Уставъ Высочайше утвержденъ 30 апрѣля 1882 г. Основной капиталъ 800 тысячъ руб. Директора: Мих. Ив. Діановъ, Александръ Федоровичъ Нырковъ и Александръ Ивановичъ Истоминъ. Помѣщается на Шуйскомъ подворьѣ.

Т-во бумаготкацкой мануфактуры Луки Бѣляева Сыновей. Уставъ Высочайше утвержденъ 19 апрѣля 1896 г. Основной капиталъ 400 тысячъ руб. Администрація. Помѣщается по Богоявленской линіи, амбаръ № 11.

Московск. Акціонерное Общ. Вагоностроительнаго завода. Администрація. Уставъ Высочайше утвержденъ 12 января 1896 г. Основной капиталъ 1 милліонъ 500 тысячъ руб. Помѣщается— Мясницкая ул., д. Нѣмчинова.

Т-во московской Вальцевой паровой мельницы. Уставъ Высочайше утвержденъ 16 мая 1880 г. Основной капиталъ 360 тысячъ руб. предсѣдатель Антонъ Максимовичъ Эрлангеръ, директора: Лазарь Ильичъ Розенштейнъ и Василій Васильевичъ Маховъ. Помѣщается Мѣщ. ч. 4 уч., д. свой.

Московское Т-во повсемѣстнаго артезіанскаго водоснабженія, орошенія и осушки Б. И. фонъ-Вангель. Уставъ Высочайше утвержденъ 3 мая 1893 г. Основной капиталъ 600 тысячъ руб., директоръ-распорядитель Бела Ивановичъ фонъ Вангель, директора: Карлъ Францевичъ Раммельмейеръ, Викт. Ег. Нордмаркъ и Берта Ферд. фонъ-Вангель. Помѣщается на Покров. ул., въ домѣ фонъ-Вангель.

Варваринское Акціонерное О-во Домовладѣльцевъ. Уставъ Высочайше утвержденъ 17 января 1897 г. Основной капиталъ 1 милліонъ руб. Директора: Александръ Ивановичъ Шамшинъ, Александръ Даниловичъ Шлезингеръ и Сем. Вас. Лепешкинъ. Помѣщается Варварское подворье, въ соб. домѣ.

Т-во красильной фабрики Ю. Ф. Ватреме. Уставъ Высочайше утвержденъ 29 іюня 1884 г. Основной капиталъ 800.000 руб., директора: Юлій Федоровичъ Ватреме, Оскаръ Фердинандовичъ Вике и Эм. Фр. Шатенъ. Помѣщается на Носовскомъ подворьѣ.

Общество Верхнихъ Торговыхъ Рядовъ на Красной Площади въ Москвѣ. Уставъ Высочайше утвержденъ 10 мая 1888 г. Предсѣдатель Сергѣй Александровичъ Булочкинъ, директора: Петръ Михайловичъ Калашниковъ и Афиногенъ Степановичъ Изергинъ. Помѣщается въ зданіи рядовъ.

Т-во вознесенской мануфактуры С. Лепешкина Сыновей. Уставъ Высочайше утвержденъ 31 марта 1878 г. Основной капиталъ 3 милліона руб., директора: баронъ Андрей Львовичъ Кнопъ и Егоръ Филипповичъ Миндеръ. Помѣщ. Город. уч., въ домѣ Купеческ. Общества.

Волжско-Вишерское горное и металлургическое акціонерное Общество. Уставъ Высочайше утвержденъ 30 мая 1897 г. Основной капиталъ Общества 6 милліоновъ 250 тысячъ руб. золотомъ, директора: Левъ Романовичъ Гужонъ, Юлій Петровичъ Гужонъ, и директоръ-распорядитель Августъ Августовичъ Реботье. Помѣщается Мясниц. ч. 1 уч., д. Стахѣева.

Промышленное и торговое Т-во М. О. Вольфъ. Уставъ Высочайше утвержденъ 3 сентября 1882 г. Основной капиталъ 500 тысячъ руб. Правленіе находится въ С.-Петербургѣ. Директора: Евгеній Маврикіевичъ Вольфъ и Людовикъ Маврикіевичъ Вольфъ. Помѣщается въ Москвѣ, на Кузнецкомъ Мосту, въ д. Джамгаровыхъ.

Т-во Воскресенской мануфактуры. Уставъ Высочайше утвержденъ 2 апрѣля 1865 г. Основной капиталъ 910 тысячъ руб., директора: Василій Ивановичъ Якунчиковъ, Владиміръ Васильевичъ Якунчиковъ, Владиміръ Григорьевичъ Сапожниковъ и Николай Васильевичъ Якунчиковъ. Помѣщается на Варваркѣ, въ домѣ Купеч. Общества.

Т-во Высоковской мануфактуры. Уставъ Высочайше утвержденъ, 28 декабря 1879 г. Основной капиталъ 500 тысячъ руб., директора: Ром. Ром. Ферстеръ, Викторъ Эдуардовичъ Репенакъ и Карлъ Ивановичъ Гести. Помѣщается въ домѣ Купеческ. Общества.

Т-во чайной торговли В. Высоцкій и К^{0}. Уставъ Высочайше утвержденъ 14 ноября 1897 г. Основной капиталъ 1 милліонъ 500 тысячъ руб., директора: Д. В. Высоцкій, О. В. Цетлинъ и В. Я. Высоцкій. Помѣщается по Лубянскому проѣзду, въ д. Лубянско-Ильинскихъ торговыхъ помѣщеній.

Т-во табачной фабрики С. Габай въ Москвѣ. Уставъ Высочайше утвержденъ 24 ноября 1895 г. Основной капиталъ 500 тысячъ руб. Директора: Юлія Исаковна Габай, Іосифъ Самойловичъ Габай и Яковъ Исаковичъ Черкезъ. Помѣщается — Краснопруд. ул., въ д. подъ № 24.

Т-во мануфактуръ Ивана Гарелина съ Сыновьями. Уставъ Высочайше утвержденъ 1 іюля 1883 г. Основной капиталъ 2 милліона руб. Директора Александръ Ивановичъ Гарелинъ, Марія Александровна Гарелина. Помѣщается на Носовскомъ подворьѣ.

Т-во хрустальныхъ заводовъ Антона Ге. Основной капиталъ 300 тысячъ руб. Директора: Эдуардъ Антоновичъ Ге и Эмилія Карловна Войникова. Помѣщается — Мясницкая ул., д. наслѣдниковъ Ге.

Т-во сахаро-рафинаднаго завода В. Генеръ и К^{0}. Уставъ Высочайше утвержденъ 30 іюня 1895 г. Основной капиталъ 1 милліонъ руб. Директора: Морицъ Филипповичъ Маркъ, Францъ Михайловичъ Грабе и Андрей Львовичъ Катуаръ. Помѣщается за Дорогомиловскимъ мостомъ, свой. д.

Т-во торфяныхъ заводовъ Э. О. Герценберга. Уставъ Высочайше утвержденъ 19 іюня 1892 г. Основной капиталъ 300 тысячъ р. Директоръ-распорядитель Эдуардъ Осиповичъ Герценбергъ, директора: Левъ Романовичъ Ферстеръ и Иванъ Эдуардовичъ Герценбергъ. Помѣщается — Ильинка, д. Іосифовскаго подворья.

Общ. московскаго винокуренно-дрожжевого завода Б. А. Гивартовскаго. Уставъ Высочайше утвержденъ 2 іюля 1888 г. Основной капиталъ 500 тысячъ руб. Предсѣдатель Бенедиктъ Бенедиктовичъ Гивартовскій, директоръ Робертъ Бенедиктовичъ Гивартовскій. Помѣщается — Кожевники, Дербеновскій проѣздъ, соб. д.

Компанія Троицко-Кондровскихъ писчебумажныхъ фабрикъ В. Говарда. Уставъ Высочайше утвержденъ 30 апрѣля 1858 года. Складочный капиталъ въ 650 тысячъ р. Директора: Гуго Максимовичъ фонъ-Вогау, Морицъ Филипповичъ Маркъ. Помѣщается — Гор. уч., въ д. Знаменскаго монаст.

Т-во Московской Голутвинской ткацкой мануфактуры Средне-Азіатскихъ и внутреннихъ издѣлій. Уставъ Высочайше утвержденъ 8 февраля 1874 г. Основной капиталъ 200 тысячъ руб. Правленіе: Николай Николаевичъ Кокушкинъ, Михаилъ Алексѣевичъ Истоминъ и Александра Николаевна Истомина. Помѣщается — Голутвенный пер., въ д. Т-ва.

Т-во бумаго-ткацкой мануфактуры бр. Г. и А. Горбуновыхъ. Уставъ Высочайше утвержденъ 22 октября 1882 г. Основной капиталъ 2 милліона руб. Директора: Григорій Клементьевичъ Горбуновъ, Василій Александровичъ Горбуновъ и Николай Александровичъ Балдинъ. Помѣщается — Городского уч., въ д. Хлудова.

Т-во Горкинской мануфактуры. Переименовано 4 февраля 1883 года по Высочайше утвержденному 18 мая 1879 г. уставу Т-ва подъ наименованіемъ «Т-во Шуйской мануфактуры бумажныхъ издѣлій». Основной капиталъ 600 тысячъ руб. Директора: Поліевктъ Тихоновичъ Шорыгинъ, Александръ Поліевктовичъ Шорыгинъ и Иванъ Поліевктовичъ Шорыгинъ. Помѣщается на Посольскомъ подворьѣ.

Т-во по эксплоатаціи городскихъ и загородныхъ экипажей, подъ фирмою «Авдотья Ивановна и Александръ Козьмичъ Ечкины». Уставъ Высочайше утвержденъ 9 іюня 1895 г. Основной капиталъ 300 тысячъ руб. Директора: Маремьяна Козьминична Сидорова, Александръ Козьмичъ Ечкинъ, Александръ Михайловичъ Федоровъ. Помѣщается на Неглинной, д. Ечкиной.

Акціонерное Общество городскихъ и пригородныхъ конно-желѣзныхъ дорогъ въ Россіи. Уставъ Высочайше утвержденъ 30 іюня 1890 г. Основной капиталъ 1 милліонъ руб. Предсѣдатель Иванъ Абрамовичъ Сытенко, члены: Алексѣй Степановичъ Петлинъ, Андрей Николаевичъ Горчаковъ и Исаакъ Лазаревичъ Поляковъ. Помѣщается на Тверскомъ бульварѣ, въ д. Полякова.

Т-во фабрично-зонточнаго производства Маріи Никитичны Горожанкиной въ Москвѣ. Основной капиталъ 200 тысячъ руб. Директора: Никита Ивановичъ Горожанкинъ, Иванъ Ивановичъ Горожанкинъ и Петръ Алексѣевичъ Шляхтинъ. Помѣщается на Никольской, въ Третьяковскомъ проѣздѣ, д. Третьякова.

Т-во машино-строительнаго завода В. Грачевъ и К^{0} въ Москвѣ. Уставъ Высочайше утвержденъ 23 мая 1897 г. Основной капиталъ 375 тысячъ руб. Предсѣдатель Павелъ Федоровичъ Верхоланцевъ, директора: Сергѣй Ивановичъ Орловъ, Елиз. Матв. Грачева и Фед. Мих. Васильевъ. Помѣщается по Расторгуеву пер., ссб. домъ.

Т-во льнопрядильной и полотняной фабрики наслѣдниковъ Якова Грибанова Сыновей. Уставъ Высочайше утвержденъ 3 января 1893 г. Основной капиталъ 1 милліонъ руб. Директора: Александръ Николаевичъ Смецкій, Эдмундъ Константиновичъ Пилацкій и Николай Аркадьевичъ Машковцевъ. Помѣщается на Биржевой площади, въ д. Іосифовскаго монастыря.

Т-во Покровской ситце-платочно-набивной мануфактуры П. Н. Грязнова. Уставъ Высочайше утвержденъ 22 іюня 1892 г. Основной капиталъ 1 милліонъ 600 тысячъ руб. Директора: Мар. Никанд. Грязнова, Сераф. Петр. Грязнова и Пав. Алдр. Акинфьевъ. Помѣщается--Теплые ряды, Новгородская линія.

Т-во ситцевой мануфактуры Альберта Гюбнера въ Москвѣ. Уставъ Высочайше утвержденъ 30 іюля 1871 г. Основной капиталъ 2.400.000 руб. Директора: Фердинандъ Фердинандовичъ Кайе, Евгеній Леонтьевичъ Сифферленъ и Альфонсъ Фердинандовичъ Гейнрихъ. Помѣщается въ Саввинскомъ пер., при фабрикѣ.

Т-во механическаго, мѣднокотельнаго и литейнаго завода А. К. Дангауеръ и В. В. Кайзеръ. Уставъ Высочайше утвержденъ 20 іюня 1897 г. Основной капиталъ 800 тысячъ руб. Директора: Андрей Карловичъ Дангауеръ и Юрій Ивановичъ Челушкинъ. Помѣщается—Гороховое поле, Вознесенская ул., соб. домъ.

Т-во Даниловскаго сахаро-рафинаднаго завода. Уставъ Высочайше утвержденъ 18 декабря 1859 г. Основной капиталъ 1 милліонъ руб. Директора: Василій Павловичъ Бергъ, Константинъ Францевичъ Зегеръ и Сергѣй Павловичъ Бергъ. Помѣщается на Варваркѣ, въ д. Купеческаго Общества.

Т-во Даниловской мануфактуры. Уставъ Высочайше утвержденъ 23 іюля 1876 г. Основной капиталъ 3 милліона руб. Директора: Федоръ Львовичъ Кнопъ, Александръ Семеновичъ Беръ, Георгій Петровичъ Нейвейлеръ, Николай Ивановичъ Щукинъ. Помѣщается на Ильинкѣ, въ домѣ Купеческаго банка.

Т-во льнопрядильныхъ и полотняныхъ фабрикъ коммерціи совѣтника Василія Федоровича Демидова. Уставъ Высочайше утвержденъ 11 ноября 1885 г. Основной капиталъ 3 милліона руб. Директора: Александръ Васильевичъ Демидовъ, Ник. Вас. Демидовъ и Андр. Вас. Демидовъ. Помѣщается на Чижевскомъ подв.

Т-во Садковской мануфактуры Ивана Демина. Уставъ Высочайше утвержденъ 26 октября 1890 г. Основной капиталъ 1 милліонъ руб. Директора: Федоръ Ивановичъ Деминъ, Сергѣй Ивановичъ Деминъ и Романъ Ивановичъ Прове. Помѣщается—Юшковъ пер., на Шуйскомъ подворьѣ.

Т-во виноторговли К. Ф. Депре. Уставъ Высочайше утвержденъ 18 ноября 1894 г. Основной капиталъ 1 милліонъ руб. Директора: Александръ Камильевичъ Депре и Брюно Егоровичъ Маллисонъ. Помѣщается на Петровкѣ, въ соб. домѣ.

Т-во мануфактуръ Никанора Дербенева сыновья. Уставъ Высочайше утвержденъ 6 марта 1887 г. Основной капиталъ 600 тысячъ руб. Директоръ-распорядитель Александръ Никаноровичъ Дербеневъ, директора: Иванъ Никаноровичъ Дербеневъ, Павелъ Никаноровичъ Дербеневъ. Торг. на Ильинкѣ, въ д. Купеч. Общ.

Московское т-во производства шелковыхъ мельничныхъ ситъ М. Дрезмейера. Уставъ Высочайше утвержденъ 24 января 1897 г. Основной капиталъ 500 тысячъ руб. Директора: М. П. Дрезмейеръ и Э. Г. Юргенсъ. Помѣщается Мясницкая, д. Лѣтошниковой.

Т-во Екатерингофской бумаго-прядильной мануфактуры. Уставъ Высочайше утвержденъ 2 іюня 1872 г. Основной капиталъ 3 милліона р. Директора: Иванъ Карловичъ Прове, Федоръ Львовичъ Кнопъ, Андрей Львовичъ Кнопъ, Иванъ Александровичъ Бангъ и Германъ Любимовичъ Штекеръ. Помѣщается Старый Гостин. дворъ.

Т-во Богородской фабрики Федора Елагина сыновей. Уставъ Высочайше утвержденъ 5 сентября 1881 г. Основной капиталъ 2 милліона рублей. Директора: Петръ Даниловичъ Елагинъ, Иванъ Ивановичъ Елагинъ и Александръ Ивановичъ Елагинъ. Помѣщается на Чижовскомъ подвор.

Т-во кожевеннаго и сыромятнаго заводовъ Михаила Жемочкина съ сыновьями. Уставъ Высочайше утвержденъ 9 января 1887 г. Основной капиталъ 200 тысячъ рублей. Директора: Иванъ Михайловичъ Жемочкинъ, Андрей Михайловичъ Жемочкинъ и Павелъ Петровичъ Петровъ. Помѣщ. на Мытномъ дворѣ.

Акціонерное общ. Жирардовскихъ мануфактуръ Гилле и Дитрихъ. Уставъ Высочайше утвержденъ 19 апрѣля 1885 г. Основной капиталъ общества 9 милліоновъ рублей. Президентъ Эдуардъ Гербстъ, вице-призидентъ Германъ Дерненъ, директора: Карлъ Бекманъ, Густавъ Ресслеръ, Ѳома Петровичъ Гарви и Вильгельмъ Гауптъ. Помѣщается на Чижовскомъ подворьѣ.

Т-во Воробинской бумаго-крутильной фабрики М. А. Жучкова. Уставъ Высочайше утвержденъ 6 іюля 1893 г. Основной капиталъ 500 тысячъ руб. Директоръ-распорядитель Михаилъ Александровичъ Жучковъ, директора: Дмитрій Петровичъ Масаловъ и Александръ Петровичъ Жучковъ. Помѣщается въ Николо-Воробинскомъ пер., въ д. М. А. Жучкова.

Т-во производства стальныхъ издѣліи Л. и А. Завьяловыхъ. Уставъ Высочайше утвержденъ 30 іюня 1890 г. Основной капиталъ 300 тысячъ рублей. Предсѣдатель Василій Михайловичъ Баландинъ, члены: Николай Алексѣевичъ Савельевъ и Андрей Евграфовичъ Фаворскій. Помѣщается на Никольской ул., въ д. гр. Шереметева.

Промышленное и торговое т-во «бр. Захаровы». Уставъ Высочайше утверж. 29 сентября 1887 года. Основной капиталъ 600 тысячъ руб. Директора: Иванъ Степановичъ Захаровъ, Степанъ Кирилловичъ Захаровъ и Козьма Ивановичъ Захаровъ. Правленіе помѣщается въ Сыромятникахъ, въ соб. д.

Т-во Зуевской мануфактуры Ивана Никитича Зимина. Уставъ Высочайше утвержденъ 21 сентября 1884 г. Основной капиталъ 2 милліона руб. Директора: Евдокія Савватіевна Зимина, Леонтій Ивановичъ Зиминъ, Григорій Ивановичъ Зиминъ, Иванъ Пантел. Зиминъ. Помѣщается на Ново-Купеческ. подвор.

Т-во Костромской льнопрядильни братьевъ Зотовыхъ. Основной капиталъ 1 милліонъ 200 тысячъ рублей. Директора: Владиміръ Андреевичъ Зотовъ, Алексѣй Андреевичъ Зотовъ и Андрей Владиміровичъ Зотовъ. Помѣщается въ Черкасскомъ пер., въ д. Хаджи-Конста.

Т-во суконной мануфактуры «Іокишъ». Уставъ Высочайше утвержденъ 29 сентября 1878 года. Основной капиталъ 800 тысячъ руб. Директора: Александръ Васильевичъ Іокишъ, Владиміръ Петровичъ Кречетовъ и Прасковья Ивановна Іокишъ. Помѣщается на Посольскомъ подворьѣ.

Русское т-во для торговли чаемъ подъ фирмою «Караванъ». Уставъ Высочайше утвержденъ 26 февраля 1893 г. Основной капиталъ 300 тысячъ рублей. Директора: Адольфъ Матвѣевичъ Штеккеръ, Федоръ Осиповичъ Кадакасъ и Гуго Маврикіевичъ Марксъ. Помѣщается Город. уч., д. Страхов. О-ва «Якорь».

Т-во мануфактуръ Александры Каретниковой съ сыномъ. Уставъ Высочайше утвержденъ 11 іюля 1877 года. Основной капиталъ 2 милліона 500 тысячъ руб. Директора: Иванъ Васильевичъ Каретниковъ, Юлія Ивановна Каретникова, Иванъ Ивановичъ Поповъ. Помѣщается на Чижовскомъ подворьѣ.

Фабрично-торговое т-во Р. Келеръ и Кº въ Москвѣ. Основной капиталъ 1 милліоновъ 250 тысячъ рублей. Директора: Эдуардъ Эдуардовичъ Бо, Карлъ Генриховичъ Гаммербекъ, Максъ Вильгельмовичъ Леви, Бѣляевъ Андр. Андр., Ром. Ром. Келлеръ. Помѣщ. въ Средн. торг. ряд., въ № 1-мъ.

Т-во Кіевскаго сахаро-рафинаднаго завода. Уставъ Высочайше утвержденъ 6 декабря 1868 г. Директоръ-управляющій Игнатій Клементьевичъ Каленскій, директора: Рудольфъ Федоровичъ Раузеръ, Артуръ Давидовичъ Дюготье, Пантелеймонъ Константиновичъ Скордели и Николай Федоровичъ Барсуковъ. Въ Москвѣ коммиссіонерство помѣщ. на Варваркѣ, въ д. Армандъ.

Т-во чайной торговли и складовъ «Василій Климушинъ». Администрація

Уставъ Высочайше утвержденъ 25 марта 1888 г. Основной капиталъ 300 тысячъ рублей. Помѣщ. Боровицкія ворота, въ домѣ Баклановой.

Общ. Коломенскаго машиностроительнаго завода. Уставъ Высочайше утвержденъ 5 ноября 1871 года. Основной капиталъ 4 милліона 800 тысячъ рублей. Директора: Николай Константиновичъ Антошинъ, Александръ Амандовичъ баронъ Крюденеръ-Струве и Эдуардъ Карловичъ Гартманъ. Помѣщ. на Мясницкой ул., въ д. Александрова.

Т-во латуннаго и мѣднопрокатнаго заводовъ Кольчугина. Уставъ Высочайше утвержденъ 28 мая 1876 г. Основной капиталъ 500 тысячъ рублей. Директора: Артуръ Романовичъ Кёлеръ и Георгій Дмитріевичъ Рюхардъ. Помѣщается въ д. о-ва «Якорь».

Т-во мануфактуръ Николая Николаевича Коншина въ Серпуховѣ. Уставъ Высочайше утвержденъ 7 января 1877 г. Основной капиталъ 3 милліона рублей, Директора: Владиміръ Сергѣевичъ Баршевъ и Эдуардъ Ермолаевичъ Горштейнъ. Помѣщается—Город. уч., въ д. Серпуховскаго О-ва.

Общ. косте-обжигательныхъ заводовъ и выдѣлки изъ кости другихъ продуктовъ. Уставъ Высочайше утвержденъ 26 января 1874 г. Основной капиталъ 1 милліонъ руб. Предсѣдатель Николай Николаевичъ Белей, директора: Иванъ Агаповичъ Воронинъ, Германъ Львовичъ Кольсорнъ, Николай Максимовичъ Яковенко, директоръ-распорядитель Станиславъ Петровичъ Глезмеръ. Помѣщается на Балканѣ, по Переяславской ул., 2-й проѣздъ, въ соб. д., № 55.

Т-во красильно-аппретурной фабрики въ деревнѣ Щелковѣ. Уставъ Высочайше утвержденъ 10 декабря 1893 г. Основ. капиталъ 300 тысячъ рублей. Директора: Александръ Яковлевичъ Поляковъ, Иванъ Александровичъ Поляковъ и Григорій Александровичъ Поляковъ. Помѣщается—Юшковъ пер., д. Александрова.

Т-во мануфактуръ Анны Красильщиковой съ сыновьями. Уставъ Высочайше утвержденъ 27 іюня 1894 г. Основной капиталъ 2 милліона 500 тысячъ рублей. Директора: Федоръ Михайловичъ Красильщиковъ, Петръ Михайловичъ Красильщиковъ, Николай Михайловичъ Красильщиковъ. Помѣщ.—Чижовское подворье, № 67—72.

Т-во Кренгольмской мануфактуры бумажныхъ издѣлій. Основной капиталъ 6.000.000 рублей. Директора: баронъ Андрей Львовичъ Кнопъ и Федоръ Львовичъ Кнопъ. Правленіе помѣщается на Ильинкѣ, въ д. Купеческаго банка.

Фабрично-торговое т-во братьевъ Крестовниковыхъ. Уставъ Высочайше утвержденъ 14 августа 1870 г. Складочный капиталъ 2 милліона руб. Директора: Григорій Александровичъ Крестовниковъ, Валентинъ Владиміровичъ Крестовниковъ и Михаилъ Алексѣевичъ Преображенскій. Помѣщается—Старой пл. и Грузинскаго пер., д. Варваринскаго подворья.

Т-во Московской кружевной фабрики. Уставъ Высочайше утвержденъ 2 іюня 1889 г. Основной капиталъ 1 милліонъ рублей. Директора: Александръ Адамовичъ Гивартовскій, Антонъ Адамовичъ Гивартовскій и Иванъ Романовичъ Ферстеръ. Правленіе находится въ Лубянско-Ильинскихъ торговыхъ помѣщен.

Т-во Куваевской ситце-набивной мануфактуры въ гор. Иваново-Вознесенскѣ. Уставъ Высочайше утвержденъ 9 января 1887 г. Основной капиталъ 1 милліонъ руб. Предсѣдатель Николай Геннадіевичъ Бурылинъ, директора: Надежда Харлампіевна Бурылина и Василій Геннадіевичъ Мыльниковъ. Помѣщ. на Ильинкѣ, въ домѣ Александрова.

Писчебумажное фабрично-торговое т-во М. Г. Кувшинова. Уставъ Высочайше утвержденъ 4 іюня 1882 г. Основной капиталъ 1 милліонъ 100 тысячъ рублей. Директора: Петръ Козьмичъ Прянишниковъ, Егоръ Николаевичъ Шолматовъ, Елизавета Максимовна Кувшинова и Василій Васильевичъ Поповъ. Помѣщ. на Ново-Гостиномъ дворѣ.

Т-во производства фарфоровыхъ и фаянсовыхъ издѣлій М. С. Кузнецова. Уставъ Высочайше утвержденъ 29 сентября 1887 г. Основной капиталъ 3 милліона рублей. Директора: Матвѣй Сидоровичъ Кузнецовъ, Николай Матвѣевичъ Кузнецовъ, Александръ Николаевичъ Соколовъ, Сергѣй Матвѣевичъ Кузнецовъ и Александръ Матвѣевичъ Кузнецовъ. Помѣщается въ Златоустовскомъ пер., въ домѣ Кузнецова.

Т-во печатнаго дѣла и торговли И. Н. Кушнеревъ и К^0 въ Москвѣ. Уставъ Высочайше утвержденъ 29 апрѣля 1888 года. Основной капиталъ 350 тысячъ р. Директора: Владиміръ Федоровичъ Боровикъ, Александръ Егоровичъ Пироговъ и Иванъ Дмитріевичъ Петровъ. Помѣщ. на Пименовской улицѣ, въ соб. домѣ Т-ва.

Т-во скоропечатни А. А. Левенсонъ. Уставъ Высочайше утвержденъ 2 іюля 1889 г. Основной капиталъ 300 тысячъ руб. Директора: Витольдъ Аполлинаріевичъ Красовскій, Александръ Александровичъ Левенсонъ, Сергѣй Николаевичъ Тихменевъ, Логинъ Алексѣевичъ Корзинкинъ. Помѣщ.—Трехпрудный, соб. домъ.

Т-во Лежневской мануфактуры. Уставъ Высочайше утвержденъ 11 дек. 1887 г. Основной капиталъ 300 тысячъ руб. Директора: Сергѣй Ивановичъ Рѣшетниковъ, Афанасій Васильевичъ Кокушкинъ, и Григорій Николаевичъ Кокушкинъ. Помѣщ. на Ильинкѣ, на Посольскомъ подворьѣ.

Т-во ткацко-резиновой фабрики Б. Лерхе въ Москвѣ. Уставъ Высочайше утвержденъ 28 мая 1882 г. Основной капиталъ 400 тысячъ руб. Директоръ-распорядитель Фридрихъ Зутеръ, дкректора: Бернгардъ Лерхъ и Фридрихъ Бюлеръ. Помѣщ.—Суворовск. ул., д. свой.

Т-во Эмиль Липгартъ и К^0. Уставъ Высочайше утвержденъ 1 сент. 1876 г. Основной капиталъ 500 тысячъ рублей. Предсѣдатель Эмиль Александровичъ Липгартъ, директора: Эдуардъ Александровичъ Липгартъ и Эмиль Федоровичъ Рингель. Помѣщ. въ д. Липгартъ, па Мясницкой.

Акціонерное общ. Густавъ Листъ. Уставъ Высочайше утвержденъ 30 мая 1897 г. Основной капиталъ 1 милліонъ 500 тысячъ. Директора: Густавъ Листъ, Отто Адольфовичъ Листъ и Людвигъ Михайловичъ Винклеръ. Помѣщ.—Софійск. набережн., соб. домъ.

Московское Лѣсопромышленное т-во. Уставъ Высочайше утвержденъ 19 нояб. 1882 г. Основной капиталъ 500 тысячъ руб. Директора: Александръ Лазаревичъ Поляковъ, Егоръ Ивановичъ Носковъ и Алексѣй Алексѣевичъ Кормилицынъ. Помѣщается на Тверскомъ бульварѣ, въ д. Полякова.

Общ. для производства соды въ Россіи, подъ фирмою «Любимовъ, Сольве и К^0. Уставъ Высочайше утвержденъ 3 ноября 1887 г. Капиталъ 3 милліона руб. Директора: Артемій Эрнестовичъ Сольве, Гуго Максимовичъ фонъ-Вогау, Августъ Августовичъ Лутрейль, директоръ-распорядитель Владиміръ Владиміровичъ Орловъ. Помѣщ. на Никольск. улицѣ, въ домѣ графа Орлова-Давыдова.

Торговое т-во Елизаветы Никитичны Макаровой съ сыновьями въ Москвѣ. Уставъ Высочайше утвержденъ 3 мая 1896 года. Основной капиталъ 300 тысячъ руб. Директора: Елизавета Никитична Макарова, Сергѣй Семеновичъ Макаровъ и Николай Семеновичъ Макаровъ. Помѣщ. на Ильинкѣ, въ Стар. Гостин. дворѣ.

Промышленное и торговое т-во «П. Малютина сыновья». Уставъ Высочайше утвержденъ 7 мая 1876 г. Основной капиталъ 8 милліоновъ руб. Директора: Николай Павловичъ Малютинъ, Павелъ Павловичъ Воронинъ, Павелъ Петровичъ Воронинъ и Иванъ Павловичъ Воронинъ Помѣщается въ Старомъ Гостиномъ дворѣ.

Промышленное и торговое т-во братьевъ А. и Н. Мамонтовыхъ. Уставъ Высочайше утвержденъ 2 іюля 1889 г. Основной капиталъ 550 тысячъ руб. Директора: Савва Николаевичъ Мамонтовъ, Александръ Александровичъ Мамонтовъ, Василій Ивановичъ Мишаковъ, Іосифъ Іосифовичъ Шефль и Иванъ Васильевичъ Буровъ. Правленіе помѣщается близъ Прѣсненской заставы, при фабрикѣ Т-ва.

Т-во Московскаго металлическаго завода. Уставъ Высочайше утвержденъ

2 октября 1883 года. Основной капиталъ 1 милліонъ 200 тысячъ рублей. Директора: Юлій Петровичъ Гужонъ, Гуго Мавр. Марксъ, Евг. Евг. Армандъ и Евг. Ип. Леблонъ. Помѣщается—Новая Андроновка, въ соб. домѣ.

Т-во С.-Петербургскаго механическаго производства обуви. Уставъ Высочайше утвержденъ 11 сентября 1882 г. Основн. капит. 500 тысячъ руб. Директора: Федоръ Федоровичъ Краускопфъ, Густавъ Логиновичъ Гейзе, Иванъ Ивановичъ Шмидтъ Андрей Андреевичъ Кирштенъ и Францъ Васильевичъ Утеманъ. Помѣщается на Петровкѣ, въ д. Михалкова.

Московское т-во механическихъ издѣлій. Уставъ Высочайше утвержденъ 16 іюля 1882 г. Основной капиталъ 200 тысячъ рублей. Директора: Николай Петровичъ Вединесовъ, Григорій Александровичъ Крестовниковъ и Сергѣй Ивановичъ Бакастовъ. Помѣщается—д. Варваринск. акціонернаго О-ва.

Т-во Волжской мануфактуры бумажныхъ и льняныхъ издѣлій П. Миндовскаго и И. Бакакина. Уставъ Высочайше утвержденъ 27 іюня 1880 г. Основной капиталъ 1 милліонъ руб. Правленіе: Александръ Ивановичъ Бакакинъ, Петръ Ивановичъ Миндовскій и Иванъ Александровичъ Миндовскій. Помѣщается—Городского участка, въ домѣ Купеческ. Общества.

Т-во мануфактуръ И. и М. Василія Моргунова сыновей. Уставъ Высочайше утвержденъ 11 сентября 1882 г. Основной капиталъ 2 милліона руб. Директора: Мих. Ив. Моргуновъ, Иванъ Мих. Моргуновъ и Влад. Мих. Моргуновъ. Помѣщается на Чижовскомъ подворьѣ.

Т-во мануфактуръ Сергѣя Моргунова и Павла Су-Соколова. Основной капиталъ 400 тысячъ руб. Директора: Сергѣй Петровичъ Моргуновъ и Павелъ Николаевичъ Су-Соколовъ. Помѣщается—Средніе Торговые ряды.

Т-во мануфактуръ Викула Морозова съ сыновьями въ мѣстечкѣ Никольскомъ. Уставъ Высочайше утвержденъ 17 декабря 1882 г. Основной капиталъ 5 милліоновъ руб. Директора: Иванъ Викуловичъ Морозовъ, Елисѣй Викуловичъ Морозовъ и Иванъ Кондратьевичъ Поляковъ, Александръ Ивановичъ Сусловъ, Степанъ Никифоровичъ Свѣшниковъ. Помѣщается на Варваркѣ, въ соб. домѣ.

Т-во Никольской мануфактуры Саввы Морозова сынъ и К^0. Уставъ Высочайше утвержденъ 20 іюля 1878 г. Основной капиталъ 5 милліоновъ рублей. Директора: Савва Тимофеевичъ Морозовъ, Александръ Ивановичъ Вагуринъ и Иванъ Андреевичъ Колесниковъ. Находится въ Трехсвятительскомъ пер., въ домѣ Морозова.

Общество подъ фирмою «Московскіе Товарные склады». Уставъ Высочайше утвержденъ 3 іюля 1890 года. Основной капиталъ 300 тысячъ руб. Предсѣдатель гр. Сергѣй Михайловичъ Ланской, директора: Владиміръ Петровичъ Страховъ и Николай Дмитріевичъ Кулевъ. Помѣщается въ своемъ домѣ, на Софійской набережной.

Московское Акціонерное Общ. для производства цемента и другихъ строительныхъ матеріаловъ и торговли ими. Уставъ Высочайше утвержденъ 18 іюля 1875 года. Основной капиталъ 1.200 тысячъ руб. Директора: Гуго Максимовичъ Вогау, Георгій Дмитріевичъ Рюхардъ и Августъ Августовичъ Лутрейль. Помѣщ. въ домѣ Купеческаго Общества, въ конторѣ Вогау.

Т-во Московской красильной фабрики. Уставъ Высочайше утвержденъ 15 февраля 1880 г. Основной капиталъ 330 тысячъ рублей. Предсѣдатель Митрофанъ Федоровичъ Михайловъ, директора: Павелъ Константиновичъ Липинскій и Николай Алексѣевичъ Тюляевъ. Находится въ Теплыхъ рядахъ.

С.-Петербургская компанія «Надежда». Уставъ Высочайше утвержденъ 15 марта 1847 г. Основной капиталъ 500 тысячъ руб. Правленіе: Георгій Августовичъ Вейхардтъ (предсѣдатель), Александръ Ивановичъ Горбовъ, директора: Федоръ Эдуардовичъ Плеске, Александръ Александровичъ Мерцъ, Викторъ Егоровичъ Лампе и Анатолій Ильичъ Чайковскій. Помѣщается—Городск. уч., въ д. Городского О-ва.

Т-во Невское стеариновое. Уставъ Высочайше утвержденъ 29 декабря 1867 года. Складочный капиталъ 1 милліонъ 500 тысячъ рублей. Правленіе находится въ С.-Петербургѣ; въ Москвѣ отд. помѣщается—Б. Лубянка, д. О-ва Россія.

Т-во фабрично-торговое преемниковъ Н. В. Немирова-Колодкина. Уставъ Высочайше утвержденъ 5 іюля 1891 года. Основной капиталъ 500 тысячъ рублей. Директора: Александръ Николаевичъ Дружининъ, Николай Николаевичъ Дружининъ и Пантелеймонъ Алексѣевичъ Давыдовъ. Помѣщается на Ильинкѣ, въ д. Хлудова.

Московское нефтепромышленное Общество. Уставъ Высочайше утвержденъ 31 января 1897 г. Основной капиталъ 2 милліона руб. золотомъ. Директора: Юлій Леопольдовичъ Аронъ, Савелій Григорьевичъ Полякъ, Григорій Мануиловичъ Шашъ и Андрей Іосифовичъ Ценкеръ. Помѣщ.—Неглинный пр., д. Полякъ.

Акціонерное Общество металлическихъ фабрикъ подъ фирмою «Норблинъ, бр. Бухъ и Т. Вернеръ». Уставъ Высочайше утвержденъ 31 марта 1893 года. Основной капиталъ 1 милліонъ 500 тысячъ рублей. Директора: Адамъ Норблинъ, Теодоръ Вернеръ и Феликсъ Бобровскій. Станиславъ Норблинъ состоитъ директоромъ--распорядителемъ Общества. Въ Москвѣ торговля производится на Кузнецкомъ мосту, въ домѣ Захарьина.

Т-во Норской мануфактуры. Переименовано 10 іюля 1881 г. изъ учрежденнаго 27 марта 1859 г. Т-ва Норской мануфактуры льняныхъ издѣлій. Складочный капиталъ 1 милліонъ 500 тысячъ руб. Директора: Прасковья Герасимовна Прохорова, Николай Константиновичъ Прохоровъ и Дмитрій Родіоновичъ Востряковъ. Помѣщается—въ Старомъ Гостин. дворѣ.

Промышленно-Торговое Т-во мануфактуръ братьевъ Носовыхъ. Уставъ Высочайше утвержденъ 11 января 1880 г. Основной капиталъ 3 милліона руб. Директора: Василій Дмитріевичъ Носовъ, Василій Васильевичъ Носовъ и Юлія Васильевна Носова. Помѣщается—Городск. уч., въ д. Купеческаго Общества.

Т-во торговли русскими и иностранными товарами подъ фирмою «Оборотъ». Уставъ Высочайше утвержденъ 25 іюня 1889 г. Основной капиталъ 450 тысячъ рублей. Директора: Джонъ Блессингъ, Адольфъ Людвиговичъ Лорчъ и директоръ-распорядитель Константинъ Константиновичъ Фалѣевъ; въ Москвѣ директора: Василій Львовичъ Казалетъ, Леонтій Ивановичъ Тимистеръ и директоръ-распорядитель Генрихъ Генриховичъ Диль. Помѣщается—Театральн. проѣздъ, домъ н-въ Хлудова—5.

Общество для производства бетонныхъ и другихъ строительныхъ работъ Уставъ Высочайше утвержденъ 30 ноября 1890 г. Основной капиталъ 300 тысячъ руб. Директоръ-распорядитель Юлій Александровичъ Фонъ-Гукъ, директора: Густавъ Андревичъ Кеппенъ и Рудольфъ Францевичъ Іогансенъ. Помѣщается на Мясницкой, въ домѣ Ермаковой.

Фабрично-торговое т-во «Бр. Овсянниковы и А. Ганшинъ съ сыновьями» въ Юрьевѣ. Администрація. Уставъ Высочайше утвержденъ 23 января 1887 г. Основной капиталъ 750 тысячъ руб. Директора—Николай Алексѣевичъ Ганшинъ, Сергѣй Алексѣевичъ Ганшинъ, Константинъ Лукичъ Лосевъ, Иванъ Павловичъ Кузнецовъ и Александръ Ивановичъ Сусловъ. Помѣщается—Юшковъ пер., въ д. Александрова.

Акціонерное пароходное общество подъ фирмою «Общество Ока». Уставъ Высочайше утвержденъ 9 декабря 1888 г. Основной капиталъ 1 мил. руб. Директора: Григорій Ивановичъ Скворцовъ и Николай Александровичъ Волхонскій. Помѣщается—д. т-ва Петровскихъ торговыхъ линій.

Торгово-промышленное т-во Егора Орлова сыновей въ Москвѣ. Уставъ Высочайше утвержденъ 14 ноября 1891 года. Основный капиталъ 900 тысячъ руб. Директора: Иванъ Егоровичъ Орловъ, Николай Егоровичъ Орловъ и Ана стасія Ивановна Орлова. Помѣщается на Москворѣцкой улицѣ, въ домѣ Купеческаго Общества.

Т-во торговли игольно-галантерейными и модными товарами подъ фирмою «Орловъ и Шешковъ». Уставъ Высочайше утвержденъ 1896 г. Основной капиталъ 500 тысячъ руб. Директора: Акиндинъ Алексѣевичъ Шешковъ (директоръ-распорядитель), Марья Акиндиновна Шешкова и Иванъ Михайловичъ Кузнецовъ. Помѣщается въ Верхнихъ торгов. рядахъ.

Московское т-во химическо-красочныхъ заводовъ И. С. Оссовецкаго. Уставъ Высочайше утвержденъ 3 іюля 1893 г. Основный капиталъ 550 тысячъ руб. Директора: Иванъ Станиславовичъ Оссовецкій, Станиславъ Ивановичъ Оссовецкій и Іосифъ Игнатьевичъ Дворжецкій-Богдановичъ. Помѣщается—Грузинская ул., д. Оссовецкаго.

Т-во владѣльцевъ Охотнорядскаго и другихъ домовъ въ Москвѣ. Уставъ Высочайше утвержденъ 8 марта 1897 года. Основной капиталъ 600 тысячъ рублей. Директоръ-распорядитель Романъ Ивановичъ Клейнъ; директора: Павелъ Григорьевичъ Шелапутинъ и Владиміръ Федоровичъ Снегиревъ. Помѣщается—Бол. Дмитровка, соб. домъ.

Т-во Павло-Ольгинскаго свекло-сахарнаго завода. Уставъ Высочайше утвержденъ 30 декабря 1894 года. Основной капиталъ 1 милліонъ 500 тысячъ рублей. Директора: Сергѣй Павловичъ Бергъ, Василій Павловичъ Бергъ и Константинъ Францевичъ Зегеръ. Помѣщается въ Рыбномъ пер., д. Купеческаго Общества.

Общ. пароходства и торговли по Каспійскому морю, рѣкамъ: Волгѣ, Окѣ, Камѣ и ихъ притокамъ, подъ фирмою «Кавказъ и Меркурій». Уставъ Высочайше утвержденъ 24 мая 1868 года. Капиталъ 4 милліона 500 тысячъ руб. Директора: Александръ Ѳомичъ Эльфсбергъ, Яковъ Исааковичъ Утинъ, Михаилъ Николаевичъ Бенуа, Михаилъ Ивановичъ Лазаревъ и Владиміръ Ивановичъ Маркеловъ. Помѣщается—Городск. уч., въ д. Чижова.

Т-во Окуловскихъ писчебумажныхъ фабрикъ **В. И. Пасбургъ.** Уставъ Высочайше утвержденъ 14 апрѣля 1889 г. Основной капиталъ 1 милліонъ руб. Директора: Федоръ Федоровичъ Гартунгъ, Владиміръ Осиповичъ Гаркави и Робертъ Ивановичъ Франке. Помѣщается на Варварскомъ подворьѣ, №№ 75 и 76.

Акціонерное общ. Бѣлорѣцкихъ желѣзодѣлательныхъ заводовъ Пашковыхъ. Уставъ Высочайше утвержденъ 15 февраля 1874 г. Капиталъ 1 милліонъ 100 тысячъ руб. Директора: Морицъ Фил. Маркъ, Карлъ Карловичъ Остерридъ, Гуго Максимовичъ фонъ-Вогау. Помѣщается—Город. уч., д. Страхового О-ва «Якорь».

Швейцарское акціонерное общ. подъ наименованіемъ: общ. механическаго и чугунно-литейнаго завода «Перенудъ». Общ. Высочайше разрѣшено 15 апрѣля 1894 г. Директора: Карлъ Карловичъ Гейзъ и Луи Адольфовичъ Перле. Находится за Рогожской заставой, въ д Перенудъ.

Т-во Переяславльской мануфактуры. Уставъ Высочайше утвержденъ 11 ноября 1888 г. Основной капиталъ 1 милліонъ 500 тысячъ руб. Директора: Василій Гавриловичъ Рыбаковъ, Альбертъ Андреевичъ Макъ-Гилль и Иванъ Павловичъ Кузнецовъ. Помѣщается—Ипатьевскій пер., д. Гуськова.

Т-во чайной торговли Василій Перловъ съ сыновьями. Уставъ Высочайше утвержденъ 15 апрѣля 1894 г. Основной капиталъ 600 тысячъ руб. Директора: Николай Семеновичъ Перловъ (директоръ-распорядитель), Марія Кузьминична Перлова и Константинъ Николаевичъ Кириковъ. Помѣщается на 1-й Мѣщанской ул., д. Перловыхъ.

Т-во Покровской бумаго-прядильной и ткацкой мануфактуры. Уставъ Высочайше утвержденъ 23 октября 1874 г. Основной капиталъ 1 милліонъ 500 тысячъ руб. Директора: Семенъ Ивановичъ Лямінъ, Николай Петровичъ Алексѣевъ и Иванъ Петровичъ Санинъ. Помѣщается—Ильинка, въ д. Купеческаго банка.

Фабрично-торговое т-во Знаменской мануфактуры А. Я. Полякова. Уставъ Высочайше утвержденъ 18 мая 1884 г. Основной капиталъ 1 милліонъ рублей. Директора: Александръ Яковлевичъ Поляковъ, Иванъ Александровичъ Поляковъ и Яковъ Александровичъ Поляковъ. Помѣщается—Юшковъ пер., въ д. Александрова.

Торгово-промышленное т-во подъ фирмою «Понфикъ, Аренсъ и К^0 въ Москвѣ». Уставъ Высочайше утвержденъ 30 ноября 1890 г. Основной капиталъ 600 тысячъ руб. Директора: Иванъ Антоновичъ Аренсъ, Иванъ Викуловичъ Морозовъ и Федоръ Михайловичъ Медвѣдевъ. Помѣщается въ Новогостиномъ дворѣ.

Т-во чайной торговли и складовъ Василія Ивановича Попова. Уставъ Высочайше утвержденъ 28 апрѣля 1895 г. Основной капиталъ 500 тысячъ рублей. Директора: Марья Александровна Попова, Николай Васильевичъ Поповъ и Иванъ Васильевичъ Поповъ. Помѣщается —Ильинка, въ Старомъ Гостиномъ дворѣ.

Т-во суконной торговли и складовъ «М. Поповъ съ сыновьями». Уставъ Высочайше утвержденъ 16 октября 1882 года. Основной капиталъ 1 милліонъ 500 тысячъ руб. Петръ Михайловичъ Савицкій, Сергѣй Максимовичъ Поповъ и Сергѣй Александровичъ Поповъ. Помѣщается на Тверской, въ соб. домѣ.

Т-во Лоскутной гостиницы наслѣдниковъ А. М. Попова. Уставъ Высочайше утвержденъ 4 іюля 1897 г. Основной капиталъ 800 тысячъ руб. Директора: Сергѣй Александровичъ Поповъ, Николай Тимофеевичъ Жегинъ и Николай Александровичъ Поповъ. Помѣщается по Тверской ул., въ соб. домѣ.

Т-во чайной торговли и складовъ «Братья К. и С. Поповы». Уставъ Высочайше утвержденъ 18 марта 1883 г. Основной капиталъ 1 милліонъ 500 тысячъ руб. Предсѣдатель Константинъ Семеновичъ Поповъ, директора: Романъ Романовичъ Мальмбергъ и Сергѣй Евфимовичъ Сорокинъ. Помѣщается на Кузнецкомъ Мосту, въ д. Третьяковыхъ.

Т-во фабрики металлическихъ издѣлій А. М. Постникова въ Москвѣ. Существуетъ съ 1886 г. Основной капиталъ 330 тысячъ руб. Директора: Прасковья Родіоновна Шемшурина, Анна Дмитріевна Постникова и Нина Ал. Постникова. Помѣщается за Тверской заставой, въ соб. д.

Т-во мануфактуръ Степана Посылина. Уставъ Высочайше утвержденъ 27 сент. 1883 г. Основной капиталъ 300 тысячъ руб. Директора: Марія Александровна Посылина, Иванъ Петровичъ Березкинъ и Евст. Петр. Лащилинъ. Помѣщается въ Теплыхъ рядахъ, Ильинская линія, въ № 24.

Т-во мануфактуръ Козьмы Прохорова съ сыновьями. Уставъ Высочайше утвержденъ 18 іюля 1881 г. Основной капиталъ 3.300.000 руб. Директора: Иванъ Козьмичъ Прохоровъ, Сергѣй Васильевичъ Прохоровъ и Ив. Ив. Прохоровъ. Помѣщается въ Среднихъ Торгов. рядахъ.

Т-во на паяхъ Прохоровской Трехгорной мануфактуры. Уставъ Высочайше утвержденъ 15 марта 1874 г. Основной капиталъ 1 милліонъ 500 тысячъ руб. Директора: Александръ Ивановичъ Алехинъ, Николай Ивановичъ Прохоровъ и Петръ Ивановичъ Латышевъ. Помѣщ.—Прѣснен. ч. 1 уч., въ д. Прохоровыхъ.

Т-во мануфактуръ Людвигъ Рабенекъ. Уставъ Высочайше утвержденъ 31 августа 1879 г. Основной капиталъ 1 милліонъ 200 тысячъ руб. Директора: Конрадъ Карловичъ Банза, Людвигъ Артуровичъ Рабенекъ и Карлъ Ивановичъ Ришъ. Помѣщается—Никольская, на Чижовскомъ подворьѣ.

Т-во бумаго-красильной фабрики Франца Рабенекъ. Уставъ Высочайше утвержденъ 12 января 1875 г. Основной капиталъ 500 тысячъ руб. Директора: Руд. Ром. Шписъ, Гуго Макс. Вогау, Оск. Ферд. Викъ. Помѣщается на Варваркѣ, въ домѣ Купеческаго Общ.

Т-во мануфактуръ Никанора Разоренова и Михаила Кормилицына. Уставъ

Высочайше утвержденъ 13 декаб. 1882 г. Основной капиталъ 1 милліонъ 500 тысячъ руб. Директора: Николай Ивановичъ Казаковъ, Николай Александровичъ Варенцовъ и Серг. Ник. Поповъ. Помѣщается—Юшковъ пер., въ д. Купеческ. Общ.

Т-во высшей парфюмеріи А. Ралле и К⁰. Уставъ Высочайше утвержденъ 27 декабря 1896 г. Основной капиталъ 1 милліонъ руб. Директора: Эдуардъ Эдуардовичъ Бо, Адольфъ Августовичъ Лемерсье и Михаилъ Ивановичъ Проскуряковъ. Помѣщается—Теплый пер., собст. домъ.

Т-во Ф. Реддавей и К⁰. Основной капиталъ 600 тысячъ руб. Составъ Правленія: предсѣдатель Франкъ Реддавей, директора: Юлій Леонтьевичъ Арндтъ и Аркадій Іоасафовичъ Телешевъ. Помѣщается—Мясн. ч., 1 уч., д. О-ва «Россія».

Московское т-во резиновой мануфактуры. Уставъ Высочайше утвержденъ 7 августа 1887 г. Основной капиталъ 600 тысячъ руб. Директора: Артуръ Францевичъ Медгурстъ, Исаакъ Лазаревичъ Поляковъ и директоръ-распорядитель Тимофей Моисеевичъ Этитейнъ. Помѣщается въ Верхнихъ торговыхъ рядахъ.

Т-во кондитерской фабрики Реноме. Уставъ Высочайше утвержденъ 22 января 1899 г. Основной капиталъ 300 тысячъ руб. Директора: Рафаилъ Абрамовичъ Гоцъ, Горасъ Моисеевичъ Вайнштейнъ и Альбертъ Львовичъ Заклеймъ. Помѣщается—Долгоруковская ул., д. № 76

Т-во Реутовской мануфактуры. Существуетъ съ 1861 г. Складочный капиталъ 1 милліонъ 350 тысячъ руб. Директора: Константинъ Митрофановичъ Мазуринъ, Алексѣй Сергѣевичъ Мазуринъ и Константинъ Григорьевичъ Герасимовъ. Помѣщается на Мясницкой, въ д. Мазурина.

Т-во гостиницы «Россія» въ Москвѣ. Уставъ Высочайше утвержденъ 18 мая 1890 г. Основной капиталъ 300.000 руб. Директора: Федоръ Васильевичъ Келлерланъ и Осипъ Давыдовичъ Клячко. Помѣщается въ Петровскихъ линіяхъ.

Т-во русско-американскаго нефтяного производства. Уставъ Высочайше утвержденъ 20 февраля 1881 г. Основной капиталъ 375 тысячъ руб. Директора: Григорій Мануиловичъ Шашъ, Савелій Григорьевичъ Полякъ и Владиміръ Федоровичъ Сумароковъ. Помѣщается—Неглинный пр., д. Полякъ.

Т-во мануфактуръ П. М. Рябушинскаго съ сыновьями. Уставъ Высочайше утвержденъ 29 сентября 1887 г. Основной капиталъ 2 милліона руб. Директора: Павелъ Павловичъ Рябушинскій, Сергѣй Павловичъ Рябушинскій и Владиміръ Павловичъ Рябушинскій. Помѣщается на Никольской ул., въ д. Чижовыхъ.

Акціонерное Общ. Рязанскаго машиностроительнаго котельнаго и чугунолитейнаго завода. Основной капиталъ 650 тысячъ руб. Директора Правленія: Н. І. Голиневичъ, Влад. Серг. Карамзинъ и Генр. Фед. Рау. Помѣщается—Мясницкая, д. Давыдовой.

Т-во Московскаго сахаро-рафинаднаго завода. Уставъ Вычайше утвержденъ 23 февраля 1873 г. Основной капиталъ 500 тысячъ руб. Директора: Морицъ Филипповичъ Марксъ, Андрей Львовичъ Катуаръ и Францъ Михайловичъ Грабе. Помѣщается у Высок. мост., въ собств. домѣ.

Торгово-промышленное т-во Петра Свѣшникова сыновья (мѣха). Уставъ Высочайше утвержденъ 31 января 1897 г. Основной капиталъ 1 милліонъ 200 тысячъ руб. Директора: Иванъ Петровичъ Свѣшниковъ, Николай Петровичъ Свѣшниковъ и Петръ Валентиновичъ Свѣшниковъ. Помѣщается на углу Тверской и и Неглин. ул., соб. домъ.

Т-во льняной мануфактуры Сосипатра Сидорова. Уставъ Высочайше утвержденъ 24 августа 1884 г. Основной капиталъ 1 милліонъ руб. Директора: Мефодій Сосипатровичъ Сидоровъ, Епистимія Сосипатровна Сидорова и Марья Ивановна Сидорова. Помѣщается—Городск. уч., въ д. Хлудова.

Т-во мануфактуръ для Средней Азіи наслѣдниковъ Н. А. Соколова. Основной капиталъ 300 тысячъ руб. Предсѣдатель Сергѣй Николаевичъ Соколовъ, директора: Клавдія Ивановна Соколова и Владиміръ Михайловичъ Лапинъ. Помѣщается—Город. уч., д. Познова.

Т-во Спасо-Сѣтуньской мануфактуры ковровыхъ издѣлій. Уставъ Высочайше утвержденъ 13 марта 1892 г. Основной капиталъ 300 тысячъ руб. Директора: Владиміръ Григорьевичъ Сапожниковъ, Иванъ Семеновичъ Кукинъ, Влад. Мих. Кожевниковъ и Михаилъ Федоровичъ Коровинъ. Помѣщается—Средн. торг. ряды.

Т-во Горбатской писчебумажной фабрики Способина и Кротова. Уставъ Высочайше утвержденъ 18 декабря 1898 г. Основной капиталъ 1 милліонъ руб. Директора: Н. Кротовъ. Я. Кротовъ и Ф. Ноакъ. Помѣщ.—Варварка, Средніе торговые ряды.

Средне-Азіатское торгово-промышленное Т-во. Администрація. Уставъ Высочайше утвержденъ 27 іюля 1884 года. Основной капиталъ 2 милліона руб. Директора: Николай Александровичъ Варенцевъ, Веніаминъ Михайловичъ Ченцовъ и Владиміръ Арсеньевичъ Капустинъ. Помѣщ.—Лубянскій проѣздъ, д. Красновскихъ.

Общество Среднихъ Торговыхъ рядовъ между улицами Ильинкой и Варваркой въ Москвѣ. Уставъ Высочайше утвержденъ 30 мая 1889 года. Директора: Николай Николаевичъ Власовъ и Михаилъ Ивановичъ Потаповъ. Помѣщ.—въ зданіи рядовъ.

Т-во печатанія, издательства и книжной торговли И. Д. Сытина. Уставъ Высочайше утвержденъ 1 января 1893 г. Основной капиталъ 350 тысячъ руб. Директора: Иванъ Дмитріевичъ Сытинъ, Федоръ Ивановичъ Благовъ и Владиміръ Ивановичъ Розенгагенъ. Помѣщ.—Валовая ул., соб. д.

Сѣверное лѣсопромышленное акціонерное Общ. Уставъ Высочайше утвержденъ 16 февр. 1896 г. Основной капиталъ 300 тысячъ руб. Администрація. Помѣщается—Мясн. ч., 2 уч., д. Кольбе.

Т-во Тверской мануфактуры бумажныхъ издѣлій. Уставъ Высочайше утвержденъ 1 мая 1859 г. Складочный капиталъ 2 милліона 700 тысячъ рублей. Директора: Арсеній Абрамовичъ Морозовъ, Михаилъ Абрамовичъ Морозовъ, Иванъ Абрамовичъ Морозовъ и Варвара Алексѣевна Морозова. Помѣщается—Городского уч., въ домѣ братьевъ Морозовыхъ.

Т-во Тезинскихъ бумаго-прядильной и ткацкой фабрикъ въ гор. Шуѣ. Уставъ Высочайше утвержденъ 11 дек. 1887 г. Основной капиталъ 1 милліонъ рублей. Директора: Афанасій Васильевичъ Кокушкинъ, Григорій Николаевичъ Кокушкинъ. Сергѣй Ивановичъ Рѣшетниковъ и Василій Афанасьевичъ Кокушкинъ. Помѣщается на Ильинкѣ, на Посольскомъ подворьѣ.

Общ. Теплыхъ рядовъ въ Москвѣ. Уставъ Высочайше утвержденъ 20 іюля 1873 г. Складочный капиталъ 1 милліонъ 600 тысячъ руб. Директора: Евгеній Николаевичъ Щербина, Василій Ивановичъ Малюшинъ и Александръ Александровичъ Арбатскій. Помѣщается на Никольской, въ домѣ Синодальной типографіи.

Т-во свеклосахарныхъ и рафинадныхъ заводовъ братьевъ Терещенко. Уставъ Высочайше утвержденъ 25 января 1883 года. Основной капиталъ 3 милліона руб. Директора: Николай Артемьевичъ Терещенко, Александръ Николаевичъ Терещенко и директ.-распорядитель Богданъ Ивановичъ Ханенко. Помѣщ. на Софійской набережн., въ собствен. домѣ.

Т-во для торговли и промышленности въ Персіи и Средней Азіи. Уставъ Высочайше утвержденъ 7 іюля 1889 г. Основной капиталъ 400 тысячъ рублей. Директоры: Егоръ Ивановичъ Носковъ, Лаз. Сол. Поляковъ. Помѣщается на Кузнецкомъ мосту, въ домѣ Москов. Международнаго Торговаго банка.

Московское торгово-промышленное Т-во. Существуетъ съ 1874 г. Основной капиталъ 750 тысячъ руб. Члены Правленія: Николай Александровичъ Варенцовъ, Александръ Арсеньевичъ Капустинъ, Сергѣй Михайловичъ Долговъ, Викт. Алдр. Найденовъ и Ром. Вас. Живаго. Помѣщается на Ильинкѣ, въ домѣ Торговаго банка.

Московское торгово-строительное акціонерное Общество. Уставъ Высочайше утвержденъ 3 іюля 1898 г. Основной капиталъ 1 милліонъ руб Предсѣдатель Иванъ Ивановичъ Зейфертъ, директоры: Александръ Карловичъ Лютеръ, Яковъ Андреевичъ Реккъ. Помѣщается—д. Хлудова, на Театральной площади.

Общ. Троицко-Дашковской бумагокартонной фабрики. Уставъ Высочайше утвержденъ 24 ноября 1895 г. Основной капиталъ 1 милліонъ руб. Директора: Федоръ Карловичъ Лукинбергъ, Эрн. Густ. Беслеръ и Юл. Эд. Воркъ. Помѣщ. въ Верхнихъ торговыхъ рядахъ, №№ 28, 29 и 50.

Т-во Троицкой суконной фабрики. Уставъ Высочайше утвержденъ 22 дек. 1889 г. Основной капиталъ 300 тысячъ руб. Директора: Карлъ Ивановичъ Ришъ, Карлъ Карловичъ Ришъ и Мартинъ Ѳедоровичъ Бергъ. Помѣщается —Город. уч., на Чижовскомъ подворьѣ.

Туркестанское торгово-промышленное Т-во для очистки хлопка и производства растительныхъ маслъ. Уставъ Высочайше утвержденъ 27 іюня 1894 г. Основной капиталъ 300 тысячъ руб. Директора: Григорій Ивановичъ Любимовъ, Отто Юліевичъ Маркъ и Ник. Мих. Широкихъ. Помѣщается на Мясницкой, въ домѣ Духовной Консисторіи.

Уфимское горно-промышленное Акціонерное Общ. Уставъ Высочайше утвержденъ 10 декабря 1898 г. Основной капиталъ 1 милліонъ руб. Директора: И. Г. Смирновъ, Н. П. Лукашевскій, М. С. Щегляевъ и Ф. Ф. Бергъ. Помѣщается—Маросейка, домъ Кольбе.

Т-во химическихъ заводовъ П. К. Ушкова и К⁰. Уставъ Высочайше утвержденъ 7 октября 1883 г. Основной капиталъ 2 милліона 400 тысячъ руб. Директора: Константинъ Капитоновичъ Ушковъ, Иванъ Петровичъ Ушковъ и Александра Ивановна Ушкова. Помѣщается на Варваркѣ, въ д. Купеческаго Общества.

Т-во Фряновской шерсто-прядильной мануфактуры. Уставъ Высочайше утвержденъ 4 сентября 1859 г. Складочный капиталъ 300 тысячъ руб. Директора: Сергѣй Васильевичъ Залогинъ, Гергардъ Германовичъ Энгельсъ и Иванъ Александровичъ Поляковъ. Помѣщается на Мѣщаниновомъ подворьѣ.

Общ. Хамовническаго пиво-медовареннаго завода. Уставъ Высочайше утвержденъ 2 октября 1875 г. Основной капиталъ 1 милліонъ руб. Директора: Григорій Григорьевичъ Эренбургъ, Максъ Соломоновичъ Бродскій и Борисъ Гинзбургъ. Помѣщается по Долго-Хамовническому переулку, въ домѣ Общества.

Т-во Харьковскаго сахаро-рафинаднаго завода. Уставъ Высочайше утвержденъ 18 сентября 1875 г. Основной капиталъ 800 тысячъ руб. Правленіе: Адамъ Федоровичъ Кричевскій, Павелъ Павловичъ Рыжовъ и Дмитрій Ивановичъ Иловайскій. Въ Москвѣ контора въ Старомъ Гостиномъ дворѣ.

Т-во Ярцевой мануфактуры бумажныхъ издѣлій Алексѣя Хлудова. Уставъ Высочайше утвержденъ 21 ноября 1880 г. Основной капиталъ 2 милліона 500 тысячъ руб. Директора: Михаилъ Лукичъ Лосевъ, Вѣра Александровна Хлудова и Михаилъ Ивановичъ Поповъ. Помѣщается—Старый Гостиный дворъ, №№ 91 и 92, по Хрустальному пер.

Т-во на паяхъ Егорьевской бумагопрядильной фабрики братьевъ А. и Г. Хлудовыхъ. Уставъ Высочайше утвержденъ 21 іюня 1874 г. Основной капиталъ 3 милліона руб. Директора: Дмитрій Родіоновичъ Востряковъ и Александръ Александровичъ Найденовъ. Помѣщ.—въ Старомъ Гостиномъ дворѣ.

Т-во производства серебряныхъ, золотыхъ и ювелирныхъ издѣлій «И. П. Хлѣбниковъ, сыновья и К⁰». Уставъ Высочайше утвержденъ 22 апрѣля 1888 г. Основной капиталъ 660 тысячъ руб. Директора: Владиміръ Алексѣевичъ Михайловъ, Алексѣй Михайловичъ Михайловъ и Владиміръ Михайловичъ Хлѣбниковъ. Помѣщается на Ильинкѣ, въ Теплыхъ рядахъ.

Бельгійское Акціонерное Общ., подъ названіемъ Центральное Электрическое Общество въ Москвѣ. Уставъ Высочайше утвержденъ 19 октября 1896 г. Основной капиталъ 1 милліонъ 500 тысячъ франковъ. Директоромъ - распорядителемъ Общества въ Россіи состоитъ Юліанъ Эммануиловичъ Февръ, отвѣтственнымъ агентомъ въ Россіи—Юл. Юл. Штраусъ. Помѣщается--Мясн. ч., 1 уч., въ д. Стахѣева.

Т-во ситце-набивной мануфактуры Эмиль Циндель въ Москвѣ. Уставъ Высочайше утвержденъ 19 іюля 1874 года. Основной капиталъ 1 милліонъ 500 тысячъ руб. Директора: Германъ Любимовичъ Штекеръ, Романъ Антоновичъ Леманъ, Павелъ Петровичъ Воронинъ, Оскаръ Альбертовичъ Браунъ, Андрей Львовичъ Кнопъ, Сергѣй Ивановичъ Щукинъ и Дмитрій Родіоновичъ Востряковъ. Помѣщается на Дербеновской ул., въ соб. д.

Администрація по дѣламъ Т-ва Цинтенгофской суконной мануфактуры, бывшей Верманъ и сынъ. Уставъ Высочайше утвержденъ 23 апрѣля 1882 г. Основной капиталъ 800 тысячъ руб. Помѣщается—Город. уч., на Носовск. подворьѣ.

Московское Т-во Чернавскихъ писчебумажныхъ фабрикъ. Уставъ Высочайше утвержденъ 17 ноября 1889 г. Основной капиталъ 1 милліонъ руб. Директора: Лазарь Соломоновичъ Поляковъ, Владиміръ Эмиліевичъ Ромеръ, Исаакъ Лазаревичъ Поляковъ. Находится на Тверскомъ бул., въ домѣ Л. С. Полякова.

Т-во Городищенской суконной фабрики Четверикова. Уставъ Высочайше утвержденъ 12 января 1873 г. Основной капиталъ 650 тысячъ руб. Директора: Степанъ Алексѣевичъ Протопоповъ, Сергѣй Ивановичъ Четвериковъ и Дмитрій Ивановичъ Четвериковъ. Помѣщается въ Старомъ Гостиномъ дворѣ.

Т-во типо-литографіи и торговли Владиміръ Чичеринъ въ Москвѣ. Уставъ Высочайше утвержденъ 9 ноября 1896 г. Основной капиталъ 300 тысячъ руб. Директора: Василій Осиповичъ Красавинъ, Алексѣй Петровичъ Богдановъ, Владиміръ Леонтьевичъ Пановъ, и Владиміръ Васильевичъ Чичеринъ. Помѣщается—Московскаго уѣзда, 2 стана, противъ Марьиной слоб., за Камеръ-Коллежскимъ валомъ.

Т-во для производства и продажи строительныхъ матеріаловъ В. К. Шапошниковъ, М. В. Челноковъ и К⁰. Уставъ Высочайше утвержденъ 26 мая 1895 г. Основной капиталъ 625 тыс. руб. Директора: Валентинъ Карловичъ Дени, Людвигъ Ивановичъ Индыцкій и Андрей Андреевичъ Гилльо. Помѣщается—Милютинскій пер., д. Шапошниковыхъ.

Т-во шелковой мануфактуры въ Москвѣ. Уставъ Высочайше утвержденъ 18 іюля 1881 г. Основной капиталъ 800 тысячъ руб. Директора: Юлій Петровичъ Гужонъ, Андрей Петровичъ Мусси и Александръ Николаевичъ Мейеръ. Помѣщается на Генеральной ул., въ д. Мусси.

Т-во Франко-Русской московской шелко-крутильной фабрики. Уставъ Высочайше утвержденъ 12 сентября 1896 г. Основной капиталъ 500 тысячъ руб. Директора: Агриппина Наумовна Моргунова, Антонъ Филипповичъ Тестенуаръ и Иванъ Ивановичъ Моргуновъ. Помѣщается—Верх. торг. ряды.

Торговое т-во бр. Ф. и А. Шемшуриныхъ. Уставъ Высочайше утвержденъ 5 апрѣля 1893 г. Основной капиталъ 600 тысячъ руб. Предсѣдатель Александръ Федоровичъ Шемшуринъ, директора: Иванъ Дмитріевичъ Пановъ, Александра Петровна Шемшурина и Гавріилъ Акимовичъ Шемшуринъ. Помѣщается на Балчугѣ, въ домѣ Осипова.

Т-во паровой столярной фабрики Ф. М. Шемякинъ и К⁰. Уставъ Высочайше утвержденъ 15 августа 1886 г. Основной капиталъ 150 тысячъ руб. Директора: Николай Федоровичъ Шемякинъ, Василій Андреевичъ Малышевъ и Григорій Алексѣевичъ Абрикосовъ. Помѣщается по Успенскому переулку, въ домѣ Абрикосова.

Т-во производства русскихъ минеральныхъ маслъ и другихъ химическихъ продуктовъ подъ фирмою «С. М. Шибаевъ и К⁰». Уставъ Высочайше утвержденъ 28 сентября 1884 года. Основной капиталъ 1 милліонъ 500 тысячъ руб. Директоръ-распорядитель Альфредъ Фомичъ Вагстафъ, директора: Давидъ Натановичъ Сакеръ, Александръ Федоровичъ Дерюжинскій и Дмитрій Сергѣевичъ Баршевъ. Помѣщается въ Среднихъ торгов. рядахъ.

Т-во мануфактуръ Н. Шишовъ и П. Горбуновъ. Уставъ утвержденъ 26 февраля 1899 г. Основной капиталъ 600 тысячъ руб. Предсѣдатель П. А. Горбуновъ, директора: П. А. Горбуновъ и И. Н. Шишовъ и Ив. Франц. Шефферъ. Помѣщ.—Мещеринское подворье.

Т-во Шуйской мануфактуры. Уставъ Высочайше утвержденъ 4 фекраля 1893 года. Основной капиталъ 600 тысячъ рублей. Директора: Михаилъ Алексѣевичъ Павловъ, Анна Ивановна Павлова. Помѣщается—Юшковъ пер., Новокупеческое подворье.

Т-во коньячнаго и водочнаго заводовъ и складовъ русскихъ виноградныхъ винъ Николая Леонтьевича Шустова съ сыновьями Уставъ Высочайше утвержденъ 15 ноября 1896 года. Основной капиталъ 500 тысячъ рублей. Дивектора: Николай Николаевичъ Шустовъ, Павелъ Николаевичъ Шустовъ и Сергѣй Николаевичъ Шустовъ. Помѣщается у цер. Ермолая, на Садовой, въ домѣ.

Т-во писчебумажной и картонной фабрикъ В. С. Щеколдина. Уставъ Высочайше утвержд. 24 января 1897 года. Основной капиталъ 500 тысячъ рублей. Директора: Михаилъ Степановичъ Медвѣдевъ, Александра Павловна Щеколдина и Ѳекла Мих. Березина. Помѣщается по Рыбному пер., домъ Купеческаго Об-ва, № 3.

Т-во паровой фабрики шоколада, конфектъ и чайныхъ печеній «Эйнемъ». Уставъ Высочайше утвержденъ 15 ноября 1885 года. Основной капиталъ 500 тысячъ руб. Директора: Юлій Федоровичъ Гейсъ, Владиміръ Юльевичъ Гейсъ и Юлій Юльевичъ Гейсъ. Помѣщается въ собств. домѣ, на Софійской набережной.

Т-во для устройства мукомольныхъ мельницъ и торговли мельничными машинами и принадлежностями «Антона Эрлангера и К⁰». Уставъ Высочайше утвержденъ 8 августа 1886 г. Основной капиталъ 300 тысячъ руб. Директора: Антонъ Максимовичъ Эрлангеръ, Альфредъ Максимовичъ Эрлангеръ и Петръ Максимовичъ Эрлангеръ. Помѣщается у Красныхъ воротъ, въ д. Эрлангеръ.

Московское Акціонерное Общество производства аптекарскихъ и химическихъ заваровъ и торговли ими «К. Эрмансъ и К⁰». Уставъ Высочайше утвержденъ 24 декабря 1898 г. Основной капиталъ 500 тысячъ руб. Директора: Александръ Федоровичъ Шнейдеръ, Константинъ Александровичъ Эрмансъ и Отто Федоровичъ Штокманъ. Помѣщ. на Тверской ул., домъ Маттейсенъ.

Т-во гостинницы «Эрмитажъ» Оливье въ Москвѣ. Уставъ Высочайше утвержденъ 24 іюня 1883 г. Основной капиталъ 700.000 руб. Директора: Сергѣй Николаевичъ Дмитріевъ, Маріусъ Глемарекъ, Матвѣй Ивановичъ Юдинъ. Помѣщается—Трубная площ.

Т-во Юрьево-Польской мануфактуры. Уставъ Высочайше утвержденъ 6 февраля 1881 г. Основной капиталъ 300 тысячъ руб. Директора: Александра Александровна Прохорова, Сергѣй Васильевичъ Прохоровъ и Федоръ Козьмичъ Прохоровъ. Помѣщается—Городск. уч., въ домѣ Александрова.

Т-во печатни С. П. Яковлева. Уставъ Высочайше утвержденъ 11 іюня 1882 г. Основной капиталъ 200 тысячъ рублей. Директора: Сергѣй Павловичъ Яковлевъ (директоръ-распорядитель), Николай Павловичъ Яковлевъ и Николай Ильичъ Чайковскій. Помѣщается на Петровкѣ, въ Салтыковскомъ пер., соб. домъ.

Торгово-Промышленное т-во Ярославской Большой мануфактуры. Уставъ Высочайше утвержденъ 18 декабря 1887 года. Основной капиталъ 3 милліона руб. Директора: Сергѣй Сергѣевичъ Корзинкинъ, Александръ Андреевичъ Корзинкинъ и Николай Васильевичъ Скобѣевъ. Помѣщается въ Старомъ Гостиномъ дворѣ.

Т-во мануфактуръ В. Е. и А. Ясюнинскихъ въ с. Кохмѣ. Уставъ Высочайше утвержденъ 27 октября 1887 г. Основной капиталъ 1 милліонъ 500 тысячъ руб. Директора: Василій Арсеньевичъ Ясюнинскій, Николай Арсеньевичъ Ясюнинскій и Константинъ Арсеньевичъ Ясюнинскій. Помѣщается—Город. уч., въ домѣ Чижова.

Волжско-Камскій коммерческій банкъ.

Уставъ утвержденъ 24 февраля 1870 г. Складочный капиталъ 10.000.000 руб.

(Ильинка, д. № 8. Тлф. 1147).

Члены управл.: **Голяшкинъ** Алдръ Павл., ка., **Расмусъ** Ник. Авг., стар. довѣр. **Быковъ** Ник. Вас., стар. кас. **Захаровъ** Андр. Бор., довѣрен.: **Лобановъ** Вас. Ив., **Доманинъ** Серг. Сем. (онъ же старш. бухг.), **Лезинъ** Вас. Андр., **Подольскій** Ив. Андр., **Сидоровъ** Ив. Алдр.

Г. Волковъ съ С-ми.

(Петровка, д. Хомяковыхъ. Тлф. 898).

Чл. распор.: **Волковъ** Гавр. Гавр., **Вишняковъ** Влад. Сем., **Сиговъ** Ник. Сем., завѣд. отдѣл. вкладн. и текущ. счет. **Емельяновъ** Алдръ Алдр., покуп. и прод. проц. бум.: **Муравьевъ** Мих. Петр., **Бланъ** Карлъ Петр., **Россбергъ** Ив. Як., **Бынинъ** Пет. Алдр., ссудъ подъ проц. бум.—**Дементьевъ** Ник. Григ., бирж. **Томилинъ** Клавд. Ник., хран. **Смиренковъ** Ал. Андр., главн. бухгалт. **Ельмановъ** Серг. Ив., главн. касс.: **Титовъ** Серг. Макс., **Томилинъ** Ник. Ник.

Бр. Джамгаровы.

(Кузнецкій мостъ, соб. домъ).

Владѣльцы: **Джамгаровъ** Ив. Исаак., **Джамгаровъ** Ник. Исаак., **Джамгаровъ** Аф. Исаак., довѣренн.: **Стародубскій** Влад. Ник., **Маркетти** Викт. Карл., **Диллендорфъ** Влад. Георг.

Московскій Земельный Банкъ.

(Тверской бульв., д. Полякова, тлф. 306).

Учрежденъ 30 іюня 1872 года. Складочный капиталъ 2.000.000 руб.

Предс. **Поляковъ** Лаз. Солом., дсс., члены: **Поляковъ** Ис. Лаз., кск., **Щербатовъ** кн. Ник. Серг., въ должности егермейстера Двора Е. И. В., бухгалтеръ **Чернцовъ** Алдръ Вас., юрисконсультъ банка **Нуховскій** Григ. Льв.

Землевладѣльческое Общество Взаимнаго Кредита.

(Б. Лубянка, д. Иванов. монаст.).

Совѣтъ: Предс. **Таргонскій** Влад. Ант., депутаты: **Писаревъ** Ник. Алдр., **Святогоръ-Штепинъ** Серг. Дм., **Ясинскій** Гр. Ив., правленіе: предс. **Таргонскій** Влад. Ант., члены: **Циркуновъ** Ник. Петр., кн. **Урусовъ** Фед. Мих., **Ясинскій** Григ. Ив.; пріемный комитетъ, члены: **Стебельскій** Ант. Викент., **Кобылинскій** Влад. Матв., **Копалинскій** Влад. Карл., **Шеръ** Алдръ Леон., **Захаровъ** Ант. Елис., **Виноградовъ** Григ. Вас., **Лебедевъ** Вл. Петр., **Жигаревъ** Викт. Ил., **Селивановъ** Вл. Вас.

Торговый домъ „Андр. Колли“.

(Ильинка, д. Хлудова).

Члены торг. дома: **Колли** Юл. Сантин., **Колли** Як. Андр., **Колли** Вл. Андр., служащіе: **Филатовъ** Дм. Ив., **Пельтцеръ** Эд. Арм., **Пельтцеръ** Пав. Арм., **Ложниковъ** Ник. Ив., **Черкасовъ** Вас. Вас., **Якоби** Адол. Руд., **Бузниковъ** Конст. Ник., **Хлѣбниковъ** Леон. Павл., **Зуевъ** Алдръ Ал., **Александровъ** Конст. Дм., **Губбардъ** Леонт. Кир., **Нарышкинъ** Гавр. Павл.

Московскій Купеческій Банкъ.

(Ильинка, соб. д., тлф. 221).

Основанъ въ 1866 г. Складочный капиталъ 5.000.000 руб.

Предс. **Загоскинъ** Ник. Ник., дсс., товар. **Вакаринъ** Пав. Петр., директ.: **Кіяндеръ** Алдръ Павл., **Пашкевичъ** Ив. Ев., **Цвѣтковъ** Ник. Ал., гл. бухг., **Владиміровъ** Ник. Вас., гл. кас. **Чамовъ** Ник. Павл., секр. **Бахтемьровъ**

Ив. Ив., бухг. отдѣл.: тек. сч. **Моняковъ** Конст. Алдр., учетн. **Лемохъ** Ив. Викент., вклады **Сучковъ** Ник. Сем., ссуды **Кульковъ** Ник. Плат., комм. векс. **Выгодчиковъ** Алдръ Алдр., фонд. **Коробовъ** Сем. Ив., корресп., **Бояришновъ** Серг. Мих., юр.-конс. **Дерюжинскій** Алдръ Фед.

Московское Купеческое Общество Взаимнаго Кредита.

(Рыбный, д. Купеч. Ебщ., тлф. 583).
Уставъ утвержденъ 3 іюля 1869 г.

Оборотный капиталъ: (взносы членовъ) на 19 сентября 1903 года 4.211.315 р.

Предс. **Вишняковъ** Ал. Сем., члены: **Лазаревъ** Ник. Ив., **Серебряковъ** Дм. Ал., **Сѣмашко** Игн. Алдр., **Кельинъ** Викт. Фед., гл. бухг. **Ильинъ** Серг. Алдр.. главн. касс. **Успенскій** Вен. Ал., дѣлопр. **Некрасовъ** Ник. Вас., предс. совѣта **Протопоповъ** Ст. Ал., п. п. гр., депутаты: **Карзинкинъ** Серг. Серг., п. п. гр., **Карнѣевъ** Вас. Дм., **Лосевъ** Алдръ Лук., п. п. гр., **Ляминъ** п. п. гр., **Щегляевъ** Серг. Ив., **Рябушинскій** Пав. Пав., **Расторгуевъ** Дм. Ал-ѣев., **Щукинъ** Серг. Ив.

Ліонскій Кредитъ.

(Кузнецк. Мостъ, домъ Третьякова, тлф. № 1056).

Уставъ утвержденъ. Основной капиталъ 250.000.000 руб. сполна оплач.

Директ. **Лансье** Пав. Фед., виц.-дир. **Ротъ** Людв. Игн., довѣр. **Лангъ** Эм. Роб., **Штокмеєръ** Эм. Эм., **Косолаповъ** Ник. Мил., **Ларде** Карл. Фил., **Силлемъ** Альб., касс. **Рышковъ** Ник. Алдр.

Городское отдѣленіе.

(Ильинка, д. Хлудовыхъ, тлф. 2550).

Управл. **Познеръ** Игн. Адольф., пом. **Фишеръ** Як. Як.

Московскій Международный Торговый Банкъ.

(Кузнецкій мостъ, соб. домъ Тлф. 1167. Отдѣл. Верх. Торг. Ряды. Тлф. 2380).

Переименованъ въ 1891 г. Складочный капиталъ 10.000.000 р. и запасный 3.700.000 р.

Совѣтъ Банка.

Предсѣд. **Поляковъ** Лаз. Сол., дсс., члены: **Поляковъ** Алдръ Лаз., **Антоновичъ** Алдръ Ив., ттс., **Поляковъ** Ис. Лаз., кск., **Щукинъ** Ник. Ив., **Ромеръ** Вл. Эмил.

ПравленіеБанка.

Зелинскій Григ. Викт., сс., **Нечаевъ** Алдръ Дм., **Бернеръ** Марк. Моис ,**Штромъ** Ал. Мих., главн. бухг. и довѣр. **Барто** Альфр. Вас., инспект. и довѣр. **Выдринъ** Ил. Ил., довѣренные: **Леви** Алдръ Вас., **Нечаевъ** Ник. Дм., **Виль** Фридр. Карл.

Нижегородско-Самарскій Земельный Банкъ.

(Тверск. бул., св. д., № 48).

Переименованъ 28 іюня 1872 г. Складочный капиталъ 2.000.000 р.

Предсѣд. **Дараганъ** Ив. Петр., сс., чл.: **Загряжскій** Ал. Ник., ротм.,**Апушкинъ** Вл. Андр., ттс., **Солодовниковъ** Петръ Гавр., кандид.: **Калачовъ** Никол. Владим., **Томилинъ** Клавд. Ник., **Джамгаровъ** И. И., **Барманскій** В. И., предсѣд. оцѣн. коммис. **Яценко-Хмѣлевскій** Вл. Ив., чл.: **Калачевъ** Ник. Вл., кс., **Дубровинъ** Ник. Вас., и. д. казн. **Касаткинъ** Ал. Кал., дѣлопроизв. **Парчевскій** Евг. Алдр., бухг. **Афонскій** Ник. Петр., чл. ревиз. комм. **Загосскинъ** Ник. Ник., **Бергъ** В. В., **Стародубскій** Вл. Ник., **Любимовъ** Гр. Ив., дсс., депут. для тираж.: **Эджубовъ** Арт.Богд., **Ивановъ** А. Е., **Маркетти** Викт. Карл.

Русскій для внѣшней торговли Банкъ.

(Московское отдѣленіе—Ильинка, д. Шелапутина, тлф. 972).

Уставъ утвержденъ 4 іюня 1871 года. Капиталъ 20.000.000 р.

Управл. **Киршбаумъ** Ник. Фед., довѣрен. **Милютинъ** Серг. Ник., **Пендинъ** Карл. Макс., **Рѣпниковъ** Алдр. Мих., **Миллеръ** Алексѣй Эдуард.

Русскій Ллойдъ.

(Московское отдѣленіе. Мясницкая ул., д. Мишина).

Управл. **Брандесъ** Вильг., **Бладтъ** Фед. Ант.

РУССКІЙ ТОРГОВО-ПРОМЫШЛЕННЫЙ
КОММЕРЧЕСКІЙ БАНКЪ
ВЪ С.-ПЕТЕРБУРГѢ.
Московское отдѣленіе.
Лубянско-Ильинскія торгов. помѣщ.
Управл. **Курдюмовъ** Пав. Григ.,
Товар.Управл.: **Лютеръ** Алдръ Карл.,
Рейнъ Георг. Алдр., **Якобсонъ** Оск. Карл., **Альшвангъ** Ник. Ник.

Русскій Торгово-Промышленный Коммерческій Банкъ въ С.-Петербургѣ.

(Московское отдѣленіе, Лубянск.-Ильинск. торгов. помѣщ., тлф. 567).

Уставъ утвержденъ 15 декаб. 1889 г. Складочный капиталъ 10.000.000 р.

Управл. **Курдюмовъ** Пав. Григ., тов.: **Лютеръ** Алдр. Карл., **Рейнъ** Георг. Алдр., **Якобсонъ** Оск. Карл., **Альшвангъ** Ник. Ник.

С.-Петербургскій Международный КоммерческійБанкъ.

(Театр. пр., д. Хлудовыхъ. Тлф. 120).

Уставъ утвержденъ 28 мая 1869 г. Основной капиталъ 18.000.000 руб.

Директ.: **Ценкеръ** Андр. Іос., **Эпштейнъ** Еф. Моис., тов. **Свѣшниковъ** Сем. Фед., довѣрен. **Бергъ** Викт. Викт., **Дамринъ** Дм. Петр., кск., **Форштетеръ** Ад. Льв.

С.-Петербургскій Тульскій Поземельный Банкъ.

(Неглин. пр., д. Депре. Тлф. 324).

Уставъ утвержденъ—8 апрѣля 1872 г. Складочный капиталъ 8.000.000 р.

Гл. агентъ **Сорокинъ** Пав. Гавр., дсс.

Русско-Китайскій Банкъ.

(Театр. пл., д. Хлудовыхъ, тлф. 120).

Уставъ утвержденъ 10 дек. 1895 г. Складочный капиталъ 6.000.000 р. зол.

Директ. **Эпштейнъ** Еф. Моис., довѣр. **Бергъ** Викт. Викт., **Дамринъ** Дм. Петр. **Шиллеръ** Ад. Фед.

С.-Петербургскій Частный Коммерческій Банкъ.

(Ильинка, д. Хлудовыхъ, тлф. 1964).

Уставъ утвержденъ —
Складочный капиталъ —

Директоръ **Селивановъ** Влад. Вас., товарищъ Г. **Гольдбергъ**, довѣрен., **Ставенгагенъ** Герм. Герм., **Кемницъ** Викт. Карл.

Московскій Торговый Банкъ.

(Ильинка, св. д., тлф. 1130).

Уставъ утвержденъ 12 іюня 1871 г. Складочный капиталъ 2.000.000 руб.

Предсѣд. **Найденовъ** Ник. Алдр., директ.: **Дунаевъ** Алдръ Никиф., **Долговъ** Серг. Мих., **Найденовъ** Алдръ Ник., бухгалт. (вакансія), кассиръ **Касаткинъ** Мих. Анисим.

Московскій Учетный Банкъ.

(Рыбный пер. д. Купеч. о-ва, тлф. 424).

Уставъ утвержденъ 4 ноября 1869 г. Складочный капиталъ 4.000.000 руб. и запасный 1.034.071 руб. 20 коп.

Совѣтъ Банка: предсѣд. **Гучковъ** Ив. Еф., товар. **Столяровъ** Влад. Влад., члены: **Абрикосовъ** Ал. Ив , бар. **Кнопъ** Андр. Льв., **Маркъ** Мавр. Фил., **Симонъ** Ив. Ив., **укинъ** Серг. Ив., **Герике** Фед. Карл., **Боткинъ** Петръ Дм., **Бахрушинъ** Конст. Петр., **Максимовъ** Алдръ Павл., **Стукенъ** Чар. Эд., **Рукавишниковъ** Конст. Вас.

Правленіе.

Управл. **Кснеманъ** Фед. Эд., директ.: **Тиммъ** Густ. Юл., **Павловъ** Андр. Дм., **Гучковъ** Алдръ Ив.

Московскій Частный Ломбардъ.

(Пр. и гл. конт.—Софійск. наб., домъ Швецова).

Пріемъ на храненіе: золота, серебра, драгоцѣнныхъ камней, мѣховъ, бронзы, товаровъ и всякаго рода движимаго имущества и выдача подъ оные денежныхъ ссудъ. Открыты отъ 9—5 ч., кр. праздн.

Предсѣд. **Кулевъ** Ник. Дм., двор., директора: **Страховъ** Вл. Пет., кс., **Бѣлоусовъ** Алдръ Ник., п. п. гр., **Зѣвакинъ** Серг. Ив., п. п. гр.

Тверское отдѣленіе.

(Газетный пер., д. Фальцъ-Фейнъ).

Откр. отъ 9—7 ч., кр. праздниковъ.

Оцѣнщ. **Ходѣевъ** Ив. Конст.

Софійское отдѣленіе.

(Софійка, д. кн. Голицына).

Откр. отъ 9 ч. утра до 5 ч. дня, кромѣ праздниковъ.

Оцѣнщикъ **Кожемякинъ** Ал. Ив.

А. Е. и В. Чижовы.

(Никольск., соб. домъ).

Члены торг. дома: **Чижовъ** Андр. Гавр., **Чижова** Евд. Фил., **Чижовъ** Вик. Андр., кс.

Южно-Русскій Промышленный Банкъ.

(Никольская, д. Бостанжогло. Тлф. 1400). Уставъ утвержденъ 1871 г. Складочный капиталъ 5.000.000 р. Запасн. капиталъ 866.880 р. 02 к.

Предсѣд. **Ромеръ** Влад. Эм., члены: **Одарченко** Пав. Фил., **Поляковъ** Ис. Лазар., **Поляковъ** Бор. Адол., тов. директ. **Хичеровичъ** Левъ Григ., инспект. **Поповъ** Алдръ Григ., довѣр. **Буманъ** Ив. Отт., глав. бухг. **Лепешовъ** Вас. Лук.

Отдѣленіе Южно-Русскаго Промышленнаго Банка.

(Арбатъ, д.   ).

Управ. отдѣл. **Зайцевъ** Ив. Пет., бухгал. **Сороченко** Фед. Фед., счетоводы: **Карницкій** Конст. Стан., **Розановъ** Мод. Мих., **Константиновъ** Гр. Вл., кассиръ **Засосовъ** Вас. Ив.

Южно-Русскій Промышленный Банкъ.

(Отдѣленіе—Гавриковъ пер.).

Управ. **Эмдинъ** Гр. Абр., бухгал. **Каменскій** Ник. Бор., счетоводы: **Кенеке** Корн. Вас., **Тверитиновъ** Ник. Ник., **Шерманъ** Мих. Генр., **Безпальчикъ** Як. Веніам., кассиръ **Карягинъ** Пет. Макс.

Юнкеръ И. В. и К^o.

(Кузнецкій Мостъ, соб. д.).

Полн. товар.: **Юнкеръ** Адол. Фед., **Гильманъ** Евг. Богд., **Юнкеръ** Алдръ Фед., **Леманъ** Вас. Адол.

Ярославско-Костромской Земельный Банкъ.

(Тверской бул., д. Полякова. Тлф. 516). Уставъ утвержденъ 9 августа 1872 г. Складочный капиталъ 2.500.000 р.

Предсѣд. **Гриневичъ** Ник. Павл.. сс., члены: **Поляковъ** Мих. Лаз., ттс., **Санинъ** Ив. Як., предсѣд. оцѣн. ком. **Кормилицынъ** Ал. Алдр., членъ **Шиловскій** Конст. Всев., бухг **Ситниковъ** Серг. Вас., секр. **Членовъ** Евс. Льв., кассиръ **Очняновъ** Вас. Ив., дѣлопроиз. **Кузьминъ** Вл. Серг., юрисконс. **Доброхотовъ** Дм. Ник., архит. **Ароновъ** Бор. Наум.,

Московское Товарищество для ссуды подъ закладъ движимыхъ имуществъ.

(Правленіе и Центральное отдѣленіе—Петровка, д. Городск. Кредит. О-ва).

Басманное отдѣл.—Гороховскій пер., д. насл. Вишняковой. Замоскворѣцкое отдѣл.—Балчугъ, д. Осипова и Рахмановой. Палашевское отдѣл.—Сытинскій пер., д. Дмитріева. Покровское отдѣл.—Уг. Покровки и Чистопруднаго бул., д. Рахманова. Смоленское отдѣл.—Арбатъ, д. Комаровыхъ. Солянское отдѣл.—Солянка, д. Россійск. о-ва застрах. капит. и доход. Сухаревское отдѣл.—Панкратьевскій пер., д. Сухаревск. домовлад. т-ва. Сущевское отдѣл. и складъ громоздк. вещей—Щемиловка, д. Вишнякова. Магазинъ для продажи вещей, оставшихся за т-мъ—Петровскія лин., д. Полякова. Всѣ отдѣл. откр. ежедн., кр. воскр. и праздн. дней, отъ $9^1/_2$—4 ч.

Предсѣд. **Вишняковъ** Петръ Влад., п. п. гр., директ.: **Челищевъ** Ник. Влад., крг., **Хрящевъ** Пав. Вас., л. п. гр., бухг. **Буравцевъ** Вас. Мих., оцѣнщики: **Мамыкинъ** Ив. Як., **Ефановъ** Мих. Андр., **Свистуновъ** Ив. Григ., **Дорофеевъ** Ал. Вас., **Мусиновичъ** Пав. Алдр., **Соколовъ** Мих. Ник., **Кудиновъ** Мих. Федос., **Даниловъ** Кирилъ Данил., **Кортлевъ** Кл. Ник., **Золтоухинъ** Ал. Ив., **Судницынъ** Влад. Алдр., **Флинкъ** Фед. Карл., **Евтѣевъ** Фил. Фил.

Банкирскія конторы.

Авдѣевы бр., Ильинка, д. Троицкаго подворья.

Альбертъ и К^0, Средніе ряды.

Бладтъ и К^0, Фуркасовскій, д. Кононова.

Вишняковъ В. С. и К^0, Неглинный, д. Шориной.

Волковъ Г. съ с-ми, Петровка, д. Хомяковыхъ.

Гаврилова Ел., Ильинка. д. Воскресенскаго м-ря.

Германъ Руд., Варварка, д. «Якорь».

Гульшинъ Ник. Вас., Никольская, д. гр. Шереметева.

Гурвичъ Лейба Іос., Старый Гостиный Дворъ.

Джамгаровы бр., Кузнецкій мостъ, св. д.

Іоллесъ З. Ш., Златоустинскій, д. Бахрушина.

Кунинъ Ал. Ал., Средніе ряды.

Осиповъ К. и К^0, Неглинный, д. Гонецкой.

Поляковъ Лаз. Сол., Тверской бул., св. домъ.

Чижовы А. Е. и В., Никольская, св. д.

Шлезингеръ Р. и К^0, Лубянская пл., д. «Россія».

Юнкеръ И. В. и К^0, Кузнецкій Мостъ, св. домъ.

Варшавское Страховое отъ огня Общество.

(Б. Лубянка, д. кн. Голицыной).

Главн. представ. и уполном. **Келлеръ** Бор. Карл., нач. конт. и довѣр. **Клугенъ** Конст. Ив., инспект.: **Островскій** Мих. Леон., **Келлеръ** Алдръ Бор., **Ределинъ** Г. Ѳ., архит. **Барбе** Влад. Алдр., кассиръ **Масленникова** Мар. Ник.

Общество взаимнаго страхованія посѣвовъ отъ градобитія.

(Б. Лубянка, д. Иванов. мон. Тлф. 196).

Директ.: кн. **Урусовъ** Фед. Мих., **Циркуновъ** Ник. Петр., **Ясинскій** Григ. Ив., управл. **Тарчонскій** Вл. Ант., бухгалт. **Захаровъ** Ант. Елис., инспект. **Козлинскій** Георг. Викт., таксат.: **Окуличъ** Пав. Мих., **Игумновъ** Петръ Ив., корреспонд.: **Кашинцевъ** Ник. Ал., **Зубковъ** Серг. Дм., **Ляске** Ив. Ив., кассиръ **Виноградовъ** Григ. Вас.

Второе Россійское Страховое Общество, учрежден. въ 1835 году.

(Б. Лубянка, д. 13. Тлф. 1061).

Глав. агенты: **Іорданъ** Адамъ Петр., **Баудеръ** Влад. Фед., архит.: **Митрейтеръ** Алдръ Тор., **Дидковскій** Пав. Анат.

Страховое Общество «Волга».

(Мясницкая, д. Давыдовой. Тлф. 2777).

Директ.: **Герке** Евг. Фед., **Юонъ** Фед. Сел., **Волковъ** Ник. Павл., **Ордынскій** Ал. Павл., **Ордынскій** Тих. Павл.

«Заботливость».

Страхованіе жизни и отъ несчастныхъ случаевъ.

(Б. Лубянка, д. кн. Голицыной).

Глав. представ. **Келлеръ** Бор. Карл.

Коммерческое Страховое Общество.

(М. Лубянка, д. Иванов. мон. Тлф. 2104).

Директ.: **Шатохинъ** Петръ Плат., **Берсъ** Алдръ Андр., дсс., **Нечаевъ** Алдръ Дм., канд. директ. **Поляковъ** Мих. Лаз., ттс., директ. **Базилевскій** Алдръ Ник., дсс.

Московское Страховое отъ огня Общество.

(Б. Лубянка, соб. домъ. Тлф. 782).

Директ.: **Михайловъ** Митр. Фед., **Столяровъ** Влад. Влад., **Бауеръ** Карлъ Леонт., **Ферстеръ** Ром. Ром., **Винкель** Ник. Гер., управл. **Люкке** Пав. Іосиф.

Общество взаимнаго страхованія жизни «Нью-Іоркъ».

(Московское отдѣленіе—Неглинный пр., д. Полякъ).

Управл. **Штемберъ** Пав. Карл., стар. инспект.-организат.: **Макъ-Ферсонъ** Вил. Дав., **Штемберъ** Альфр. Карл., завѣд. конт. **Гольдштейнъ** Левъ Бор., инспект.-организат.: **Василевскій** Алдръ Ромуал., **Грушецкій** Дм. Всев., старш. врачъ **Салль** Георг. Викт., юрисъ-консул. **Ходасевичъ** Мих. Фелиц.

Первое Россійское Страховое Общество, учрежден. въ 1827 году.

(Б. Лубянка, д. Варгина. Тлф. 2159)

Уполном. **Беренсъ** Дм. Андр., двор., помощн. (вакансія), архит.: **Зловъ** Петръ Ѳом., **Зелeнинъ** Никит. Герас., **Муравьевъ** Алдръ Дм., **Воронинъ** Георг. Петр., кл. худ., **Асафовъ** Алдръ Ив., ттс., инспект. **Энгельмейеръ** Петръ Клим., кассиръ **Чиковъ** Ив. Ник., мѣстн. агенты: **Карчагинъ** Дм. Дм., **Коноваловъ** Арс. Ал., **Евсѣевъ** Алдръ Андр., **Егоровъ** Петръ Вас., **Ульмеръ** Эмил. Леон., **Завадовскій** Ал. Ник., **Именитовъ** Вас. Фед., **Ратушкинъ** Дм. Мих., завѣд. страх. отъ несчастн. случ. **Лебедевъ** Ив. Ив., завѣд. страх. жизни: **Щульцъ** Алдръ Эд., **Коссманъ** О. К., **Ивановъ** Гавр. Яков., **Дмитріевъ** Сем. Ив., **Лонднеръ** Ив. Петр., **Кеммерихъ** Оск. Эдмунд., инж.-мех., **Федоровъ** Ив. Павл., **Кемпе** Алдръ Алдр., **Кабановъ** Влад. Матв., **Егоровъ** Ник. Петр., **Именитовъ** Серг. Фед., **Именитовъ** Конст. Фед., **Лебедевъ** Ал. Ив., **Ратушкинъ** Леон. Мих., **Щульцъ** Ник. Эд.

„Помощь“.

Россійское страховое общество.

I. Московская контора.

(Бол. Лубянка, д. Макарьевскаго подв., тлф. 826).

Управл. **Гюнтеръ** Макс. Ефим.

II. Агентство по страхованію стеколъ.

(Варсонофьевскій переул., д. Рябушинскихъ).

Агентъ **Оберлендеръ** Вер. Ферд.

I. Агентство по страхованію отъ кражи со взломомъ.

(М. Лубянка, д. 20).

Агентъ **Богдзевичъ** Каз. Каз.

Россійскій Взаимный Страховой союзъ.

Учрежденный Россійскими фабрикантами и заводчиками въ 1903 г.

(Златоустинскій, д. Стахѣева).

Общество имѣетъ цѣлью производить повсемѣстно въ предѣлахъ Россійской Имперіи: а) страхованіе отъ огня всякаго рода движимыхъ и недвижимыхъ имуществъ, владѣльцы коихъ или управленія—буде имущества принадлежатъ товариществамъ или учрежденіямъ—имѣютъ мѣстопребываніе въ предѣлахъ губерній: Московской, Владимірской, Рязанской, Тульской, Калужской, Смоленской, Тверской, Ярославской, Костромской, Нижегородской и Петербургской, и б) коллективное страхованіе отъ несчастныхъ случаевъ лицъ, служащихъ и работающихъ на фабрикахъ и заводахъ.

Управленіе находится въ Москвѣ.

Россійское Общество застрахованія капиталовъ и доходовъ,

учрежд. въ 1835 г.

(М. Лубянка, соб. д., тлф. 933).

Гл. агентъ и инспект. **де-Лафонтенъ** Арм. Ив., помощн. и кассиръ **Вагнръ** Роб. Ив., бухг. **Литковъ** Ник. Ник., конт. **Гейнцъ** Густ. Карл., сотр. агенты: **Гольдингеръ** Бор. Алдр., **Анисимовъ** Петръ Павл.

Страховое Общество „Россія“.

(Б. Лубянка, св. д., тлф. 2141).

Управл. **Раръ** Алдръ Фед., помощн.: **Каютовъ** Андр. Павл., **Гринвальдъ** Ив. Мих., инспект.: **Лужецкій** Ник. Мих., **Михайловъ** Ал. Фед., **Проскуринъ** Фед. Мих., **Амальрикъ** Ал. Ив., архитект.: **Воскресенскій** Флег. Флег., **Трескинъ** Ал. Ник., бухг. **Карскій** Ник. Конст., завѣд. домами **Ивановъ** Викт. Вас.

Русское Страховое Общество.

(Московская контора. Б. Лубянка, д. Ивановскаго мон., тлф. 2140).

Уплавл. **Волошиновъ** Ник. Пет., п. п. гр., товар.: **Ивановъ** Ив. Мих., л. п. гр., гр. **Ефимовскій** Алдръ Бор., инспект.: **Воробьевъ** Евдок. Куз., п. гр., **Лазаревъ** Ник. Дм., л. п. гр., **Гаркуша** Мих. Сем., **Абакумовъ** Конст. Вас., инж.-мех., завѣд. пожарн. отд. **Голомзинъ** Дм. Петр., п. п. гр., техн. **Ивановъ** Алдръ Ив., л. п. гр., бухг. **Левинсонъ** Серг. Бор.. л. п. гр., завѣд. пріемн. отд. **Флоринскій** Пав. Ив., п. п. гр., завѣд. транспорт. отд. **Катцъ** Вас. Степ.

Страховое товарищество Саламандра.

(Софійка, д. 5, тлф. 591).

Уполном. **Миндовскій** Петръ Галакт., завѣд. **Истоминъ** Серг. Вас., помощн. завѣд. **Говорковъ** Сергѣй Вас., архит.: **Бѣлоярцевъ** Ал. Петр., **Величкинъ** Викт. Андр., инж., **Лукенбергъ** Ферд. Карл., инж., пріемщ.: **Фридлейнъ** Влад. Ив., **Локтевъ** Вас. Андр., **Макаровъ-Землянскій** Мих. Конст., архит. **Елагинъ** Ив. Ник.

С.-Петербургское Общество страхованій

(Московское отдѣленіе. Театральная пл., соб. д.—Метрополь).

Управляющій отдѣленіемъ, уполномоченный Общества **Германовичъ** Сем. Адольф., завѣд. отд. страх. отъ огня **Дятловичъ** Фед. Семен., завѣд. отд. страх. жизни **Окснеръ** Карлъ Адам., инспектора: **Перепелкинъ** Серг. Дм., **Щербаковъ** Ник. Георг., **Васильевъ** Влад. Алдр., **Двойресъ** Яковъ Евс., брантъ-инспекторъ **Копьевъ** Петръ Сем., бугхалт. **Андрихъ** Юл. Юл., юрисконс. **Ледницкій** Алдръ Роберт.

Сѣверное Страховое Общество.

(Никольская, д. 12, тлф. 1001).

Предсѣд. **Протопоповъ** Ст. Ал., чл.: **Найденовъ** Алдръ Алдр., **Востряковъ** Дм. Род., **Козловъ** Коз. Вас., **Яфа** Алдръ Фед., сс., директ. **Живаго** Макс. Вас., товар.: **Щепкинъ** Ник. Ник., кс., **Коршуновъ** Андр. Конст., секрет. **Морозовъ** Евг. Алдр., бугалт. **Дюбюкъ** Флоръ Алдр., гл. конт. **Шиловъ** Всев. Ив., начал. отдѣл.: **Жуковъ** Мих. Вас., **Чарушниковъ** Алдръ Петр., **Родіоновъ-Кузнецовъ** Вас. Бор., **Меньшиковъ** Вас. Мих., **Моленгауеръ** Алдръ Алдр., **Карасевъ** Анат. Ант.

„Урбэнъ“.

Французск. общ. страхованія жизни. (Бол. Лубянка, д. Ивановскаго монаст., тлф. 817).

Управл. **Волошиновъ** Ник. Петр., секр. **Заруцкій** Мих. Ал., завѣд. инспекціей **Барковъ** Ник. Мих., инспект. **Гессе** Эд. Мор., главн. врачъ **Спасокукоцкій** Ник. Степ.

„Эквитебль“.

Общество страхованія жизни.

(Б. Лубянка, д. Макар. подвор.).

Завѣд. **Рабиновичъ** Ис. Льв.

„Якорь“.

Страховое Общество.

(Б. Лубянка, д. Бауеръ, тлф. 340).

Предсѣд. **Ришъ** Карлъ Ив., директ.: **Сорокинъ** Ник. Ал., **Шписъ** Леон. Ром., **Катуаръ** Андр. Льв., **Германъ** Руд. Вас., управл. дѣл. **Отто** Фел. Карл., товар. **Бортниковъ** Ник. Петр., бухг. **Россихинъ** Вас. Осип., касс. **Кущевскій** Пав. Вас.

Антропологическій музей Московскаго Университета.

(Въ зд. Истор. музея, входъ прот. Кремлевской стѣны).

Завѣдующ. **Анучинъ** Дм. Ник., проф., лабор. **Ивановскій** Ал. Арсен., ассист. **Круберъ** Алдръ Алдр.

Высочайше утвержденный Комитетъ по устройству музея изящныхъ искусствъ имени Императора Александра III.

(При Московскомъ Университетѣ).

Август. предсѣд. Е. И. В. В. К. **Сергѣй Александровичъ**, товар. **Нечаевъ-Мальцевъ** Юр. Степ., гофм. Дв. Е. И. В., поч. члены: Е. И. В. В. К. **Владиміръ Александровичъ**, Е. И. В. В. К. **Елисавета Феодоровна**, Е. И. В. В. К. **Павелъ Александровичъ**, Е. И. В. В. К. **Константинъ Константиновичъ**, Е. В. Королева Эллиновъ **Ольга Константиновна**, Е. И. В. Евг. Макс. **Ольденбургская**, члены: **Некрасовъ** Пав. Ал.. дсс., кн. **Голицынъ** Вл. Мих., тс., кн. **Трубецкой** Петръ Ник., егерм. Дв. Е. И. В., **Тихоміровъ** Андр. Андр., дсс., **Нефедьевъ** Евг. Ал., дсс., деканы: **Соколовъ** Мих. Ник., сс., **Бугаевъ** Ник. Вас., дсс., **Алексѣевъ** Алдръ Сем., дсс., **Клейнъ** Ив. Фед., ттс., **Фаминскій** Вас. Неоф., сс., **Рыбниковъ** Ник. Ник., **Цвѣтаевъ** Ив. Вл., дсс., **Казначеевъ** Конст. Ал., кс., **Колесниковъ** Ив. Андр., п. п. гр., **Армандъ** Ад. Евг., п. п. гр., **фонъ-Вогау** Гуго Макс., **Грингмутъ** Вл. Андр., дсс., **Жуковскій** Пав. Вас., **Звѣревъ** Ник. Андр., тс., **Истоминъ** Влад. Конст., гофм. Дв. Е. И. В., гр. **Капнистъ** Пав. Ал., тс., **Миллеръ** Всев. Фед., дсс., **Морозовъ** Серг. Тим., **Маркъ** Мор. Фил., **Подгорѣцкая** Алдра Григ., **Полѣновъ** Вас. Дм., **Поляковъ** Лаз. Сол., дсс., **Протопоповъ** Ст. Ал., **Самаринъ** Дм. Фед., ттс., **Степановъ** Мих. Петр., ген.-л., **Титовъ** Ив. Викт., дсс., гр. **Уварова** Пр. Серг., **Хомяковъ** Дм. Ал., дсс., **Шелапутинъ** Пав. Григ., **Шехтель** Фр. Осип., кн. **Щербатовъ** Ник. Серг., кн. **Юсупова** гр. **Сумарокова-Эльстонъ** Зин. Ник., кн. **Юсуповъ** гр. **Сумароковъ Эльстонъ** Фел. Фел., **Гедике** Роб. Андр. тс., **Бѣлелюбскій** Ник. Апол., дсс., **Рукавишниковъ** Конст. Вас., тс., **Рукавишниковъ** Ив. Мих., **Журавлевъ** Мих. Ник., сс., **Бугровъ** Ник. Алдр., **Султановъ** Ник. Вл., дсс., **Протасова** Алдра Вас., **Армандъ** Эм. Евг., **Иловайскій** Дм. Ив., дсс., **Васнецовъ** Викт. Мих., **Кондаковъ** Ник. Павл., тс., **Вишняковъ** Ал. Сем., п. п. гр., **Цвѣтковъ** Ник. Ал., кс., **Колесникова** Ксен. Фед., **Базинеръ** Оск. Фед., нс., **Трескинъ** Ник. Ник., нс., **Романовъ** Ник. Ил., нс., **Дерюжинскій** Алдръ Фед., **Способинъ** Алдръ Дм., **Недешевъ** Петръ Алдр., нс., **Прове** Фед. Ив.

Бюро Комитета.

Строит. **Клейнъ** Ром. Ив., секретарь **Цвѣтаевъ** Ив. Влад., дсс., казначей **Колесниковъ** Ив. Андр., помощн. секрет.: **Трескинъ** Ник. Ник., нс., **Романовъ** Ник. Ил., кс., **Прове** Фед. Ив., письмовод. **Дмитріевъ** Ив. Вл.

Выставка картинъ Общества любителей художествъ.

(М. Дмитровка, д. гр. Васильевой-Шиловской).

Открыта. Плата за входъ 32 к., учащіеся—17 к.

Музей изящныхъ искусствъ

имени Императора Александра III.

Кн. **Вадбольскій** Ив. Алдр., **Воейковъ** Алдръ Павл., **Купріяновъ** Мих. Павл., **Ребиндеръ** Пав. Ник., **Черкезовъ** Григ. Осип., **Якубовскій** Алдръ Конст.

Музей гигіены и санитарной техники.

(Лобковскій пер., д. Фидлеръ).

Предсѣд. **Миндеръ** Ег. Фил., директ. **Мѣшаевъ** Вик. Дм., сс., чл. правл. **Карзинкинъ** Алдръ Андр., **Спицынъ** Алдръ Алдр., **Тупицынъ** Ив. Ник., инж.-мех.

Домъ бояръ Романовыхъ.

(Варварка).

Открытъ по вторн., четвер. и суббот. отъ 10—2 ч.

Завѣд.: **Кузнецовъ** Вас. Ал., ген.-л., **Трутовскій** Вл. Конст.

Древнія палаты Печатнаго Двора.

(Музей, архивъ и библіотека).

(Никольская, зд. Синодальной типогр.).

Открыты ежедн. отъ 10–3 час.

Зоологическій музей.

(Б. Никитская).

Директ. **Тихоміровъ** Алдръ Андр., дсс., хранит. **Кожевниковъ** Григ. Алдр., кс., ассист. **Богоявленскій** Ник. Вас., ка., **Щелкановцевъ** Як. Павл., ттс., **Беккеръ** Эрн. Егор., **Житковъ** Бор. Мих., кск., **Покровскій** Серг. Викт., **Елпатьевскій** Влад. Серг.

Императорскій Россійскій Историческій музей.

(У Воскресенскихъ вор. Тлф. 661).

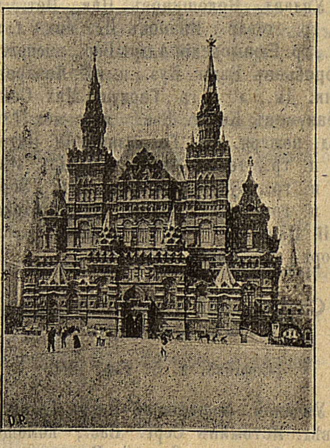

Предсѣд. Е. И. В. Вел. Кн. **Сергѣй Александровичъ**, товар. **Забѣлинъ** Ив. Егор., тс., чинов. особ. поруч. кн. **Щербатовъ** Ник. Серг., хранит. **Орѣшниковъ** Ал. Вас., помощн. **Щепкинъ** Вяч. Ник., библіот. **Станкевичъ** Ал. Ив., нс., помощн.: **Тарабринъ** Ив. Мемн., **Кузьминскій** Конст. Стан., и. д. секрет. **Сизовъ** Вл. Ив., смотр. зд. и казнач. **Піотровскій** Фел. Ад., гс.

Канцелярія.

По хоз. ч. **Ляпуновъ** Ник. Мих., пор., по строит. ч.: **Тарасенковъ** Петръ Ал., **Волкова** В. Н.

Оружейная палата.

(Кремль).

Открыта: понедѣльн., среда, пятн., (кромѣ праздн. дней), отъ 10—2 ч. дня.

Хранит.: **Трутовскій** Вл. Конст., **Арсеньевъ** Юр. Вас.

Высочайше учрежденный Комитетъ для устройства въ Москвѣ музея прикладныхъ знаній.

(Китайскій пр., здан. муз. Прикладныхъ знаній (Иолитехнич.). Тлф. 21-77.).

Почетн. предсѣд. Е. И. В. Вел. Кн. **Константинъ Константиновичъ**, тов.: кн. **Голицынъ** Влад. Мих., тс.

Почетные члены:

Его И. В. Вел. Кн. **Сергѣй Александровичъ**, графъ **Милютинъ** Дм. Ал., **Витте** Серг. Юл., тс., **Ермоловъ** Ал. Серг., дтс., **Ковалевскій** Вл. Ив., тс.

Непремѣнные члены:

Отъ Императорскаго Общества Любителей Естествознанія, Антропологіи и Этнографіи: **Анучинъ** Дм. Ник., дсс., **Жуковскій** Ник. Ег., дсс., **Кожевниковъ** Гр. Алдр., ттс.

Отъ Москов. Городской Думы: **Булочкинъ** Серг. Алдр., п. п. гр., **Ляминъ** Серг. Ив., п. п. гр.

Отъ Бирж. Комит.: **Найденовъ** Ник. Алдр., комм.-сов.

Отъ бирж. Общ-ва: **Лосевъ** Мих. Лук., п. п. гр.

Отъ Москов. Генералъ-Губерн.: **Львовъ** Ник. Генн., сс.

Отъ Министер. Народн. Просвѣщ.: **Никитинскій** Як. Як., дсс.

Постоян. члены: **Абрикосовъ** Вл. Ал-ѣв., п. п. гр., **Адлеръ** Анна Алдр., **Аристовъ** Ив. Вас., тс., **Ахшарумовъ** Веніам. Ив., ген.-инж., **Баклановъ** Ив. Козьм., **Богдановъ** Влад. Анат., кс., **Вильямсъ** Вас. Роб., сс., **Вишняковъ** Ал-ѣй Сем., **Гавриленко** Алдръ Павл., **Ганешинъ** Серг. Вас., **Глаголевъ** Алдръ Ник., дсс., **Зографъ** Никол. Юр., дсс., **Кобеко** Дм. Фом., тс., **Кулагинъ** Ник. Мих., **Козыревъ** Конст. Ник., дсс., **Левинскій** Влад. Дм., дсс., **Машковъ** Ив. Павл., арх., **Миллеръ** Всев. Фед., дсс., **Мостовскій** Мих. Степ., тс., **Некрасовъ** Пав. Ал-ѣев., дсс., **Никитинскій** Ник. Як., **Перепелкинъ** Ник. Митр., **Петровъ** Петръ Петр., дсс., **Поляковъ** Лаз. Сол., дсс., **Рачинскій** Конст. Алдр., дсс., **Репманъ** Альб. Христ., дсс., **Семеновъ** Анат. Алдр., сс., **Стебутъ** Ив. Алдр., дсс

Собичевскій Вас. Тар., дсс., **Сапожниковъ** Влад. Григ., **Тимирязевъ** Клим. Арк., дсс., **Тихомировъ** Алдръ Андр., дсс., **Тихоміровъ** Вл. Андр., дсс., **Трейтеръ** Леон. Эрн., прис. пов., **Фортунатовъ** Ал-ѣй Фед., сс., с. **Вильямсъ** Влад. Роб., ка., казнач. **Недешевъ** Пет. Алдр., бухгал. **Смирновъ** Глѣбъ Ник.

Директ. отдѣл.: сельско-хозяйст. **Вильямсъ** Вас. Роб., сс., промышленности окраинъ Россіи **Миллеръ** Всев. Фед., дсс., учебн. отд. **Никитинскій** Як. Як., дсс., техн. отд. **Петровъ** Петръ Петр., дсс., приклад. физ. **Репманъ** Альб. Христ., дсс., товар. директ. отд. приклад. физ. **Богдановъ** Влад. Анат., архитект. отд.: **Семеновъ** Анат. Алдр., сс., **Машковъ** Ив. Павл., архит., прикл. зоологіи **Тихомировъ** Алдръ Андр., дсс., тов. дир. **Зографъ** Ник. Юр., дсс., лѣсного отд.: **Собичевскій** Вас. Тар., дсс., тов. дир. **Нестеровъ** Ник. Ст.

Хранит. музея: **Вильямсъ** Влад. Роб., инж.-техн., ка., **Ивановъ** Зинов. Ив., арх., **Кожевниковъ** Григ. Алдр., ттс., **Никитинскій** Серг. Як., инж.-тех., нс., **Рудзинскій** Діон. Леоп., лаборантъ **Абельсъ** Карлъ Карл.

Музей Россійскаго Общества Сельско-Хозяйственнаго Птицеводства,

состоящаго подъ Августѣйшимъ Покровительствомъ Его Имп. Выс. Вел. Кн. Петра Николаевича.

(Театральная пл., башня Китай-города).

Входъ безпл.; осмотръ коллекц. и принадлежн. птицевод. ежедн. отъ 10—3 ч.. кр. воскр. и праздн. дней.

Завѣд. музеемъ и казнач. о-ва **Бокъ** Алдръ Карл.

Московскій Публичный и Румянцовскій музей.

(Знаменка, д. Музеевъ. Тлф. 1834).

Открытъ для обозрѣнія ежедневно, кромѣ понедѣльн. и двунад. праздн. дней: съ 1 октября по 1 марта отъ 11--3 ч., а въ остальное время года отъ 11—4 ч., съ платою по 20 коп. за входъ, по воскресен. дн. безплатно. Читальный залъ для занятій, кромѣ воскресн., двунадесят. и праздн. дней, съ 1 сентября по 1 іюня съ 10—8 ч., а съ 1 іюня по 1 сентября отъ 11—4 д.

Директ. **Цвѣтаевъ** Ив. Влад., дсс., библіотек. **Долговъ** Сем. Осип., сс., ст. помощн.: **Боборыкинъ** Ник. Ив., ка., **Калишевскій** Ант. Іер., нс., **Павловъ** Раф. Мих., сс., мл. помощн. **Соколовъ** Серг. Ив., ттс., регистр. **Горбачевъ** Вал. Никит., гс., хранит. отд. рукоп. **Георгіевскій** Гр. Петр., нс., помощн. **Пасхаловъ** Вяч. Викт., ттс., хранит. отд. древн. **Готье** Юр. Вл., ка., хранит. отд. изящн. иск. . . . . , помощн. **Щуровъ** Сер. Петр., консерват. карт. галлереи **Юхневичъ** Маркъ Карл., хран. Дашковск. этнограф. музея **Янчукъ** Ник. Андр., сс., помощн. **Борзовъ** Алдръ Алдр., ттс., и. об. секр. **Готье** Юр. Влад., ка., завѣд. чит. заломъ **Мироновъ** Ал. Макс., ка., помощн.: **Квасковъ** Як. Герас., нч., **Мышецкій** Серг. Вас., нч., чин. для письма: ст. **Череминъ** Серг. Еф., нч., мл. **Дмитріевъ** Ив. Влад., нч., см. и казн. (и. д.) **Келлатъ** Ал. Сам., крг., архит. **Опуховскій** Евг. Ив.

Торгово-Промышленный музей кустарныхъ издѣлій.

Московскаго Губернскаго Земства.

(Леонтьевскій пер., д. С. Т. Морозова. Тлф. 1264).

Откр. ежедн. отъ 10—6 ч., по воскрес. и двунадес. праздн. закрытъ. Входъ безплатный.

Здѣсь же продажа кустарныхъ издѣлій.

Завѣд. **Крапивинъ** Вл. Гавр., инж.-техн., смотр. **Петровъ** Ген. Сав.

Московская Городская Художественная галлерея Павла и Сергѣя Третьяковыхъ.

(Лаврушинскій пер., д. Моск. Гор. Общ. Тлф. 2901).

Правила при посѣщеніи Московской Городской Художественной галлереи П. и С. Третьяковыхъ: 1) галлерея открыта для безплатнаго посѣщенія ежедневно, кромѣ понедѣльника, съ 1 марта и по 1 октября отъ 10 до 4 часовъ дня и въ остальные мѣсяцы съ 10 до 3 часовъ дня. Галлерея закрыта: въ Новый годъ, четвергъ, пятницу и субботу Страстной недѣли, 1-й день Св. Пасхи, 24 и 25 декабря; 2) за четверть часа до закрытія галлереи присутствующіе оповѣщаются посредствомъ звонка, при чемъ впускъ новыхъ посѣтителей прекращается; 3) посѣтители приглашаются въ помѣщеніи галлереи не курить, не заходить за огражденія (барьеры), не дотрогиваться до художественныхъ произведеній и вообще не допускать ничего, могущаго принести имъ вредъ; 4) всякое копированіе картинъ и рисунковъ, находящихся въ галлереѣ, безусловно не разрѣшается; 5) при входѣ въ галлерею у служителей оставляется на храненіе верхняя одежда, галоши, зонты и другія вещи, за сбереженіе коихъ платы не взимается; 6) служителямъ галлереи вмѣнено въ обязанность строго слѣдить за исполненіемъ вышеуказанныхъ правилъ, посѣтителей же покорнѣйше просятъ соблюдать ихъ.

Попечит. кн. **Голицынъ** Вл. Мих., тс., чл. сов.: **Боткина** Алдра Павл., **Вишняковъ** Ник. Петр., **Сѣровъ** Валент. Алдр., **Цвѣтковъ** Ив. Евмен.

Художественно-Промышленный музей Императора Александра II.

(Рождественка, д. Строгановск. учил.).

Совѣтъ: предсѣд. **Жуковскій** Пав. Вас., непр. чл. **Глоба** Ник. Вас., ка., члены: **Хомяковъ** Дм. Ал., дсс., **Струковъ** Ник. Влад., **Мамонтовъ** Сав. Ив., ком. сов., **Михайловъ** Митр. Фед., **Морозовъ** Серг. Тим., нс., **Сапожниковъ** Вл. Григ., хранит. муз. и библ. **Азанчеевъ-Азанчевскій** Ник. Павл., уч. рис.: **Анастасьевъ** Вл. Мих., **Степановъ** Петръ Степ., **Жегина** Вѣра Тимоф.

Московская Епархіальная библіотека.

Въ вѣдѣн. Общ. Любит. Духовн. Просв. Открыта ежедневно кромѣ праздничныхъ дней отъ 11 – 7 ч. вечера.

(Лиховъ пер., Епархіальный домъ).

Библіот. **Извѣковъ** Ник. Дм., прот., завѣд. библіот. **Дмитріевскій** Вас. Серг., помощн. **Махаевъ** Ник. Дм.

Городская безплатная читальня имени А. Н. Островскаго.

(Смоленскій бул., д. Рукавишниковскаго пріюта).

Попечит. **Рукавишникова** Евд. Ник., библіотек. **Чернышева** Мар. Вас., помощн. **Николаева** Марг. Ник.

Городская безплатная библіотека - читальня имени А. С. Пушкина.

(Нѣмецкая, д. Богачевой).

Попечит. **Гартунгъ** М. А., завѣд. библіот. и аудит. **Васильевскій** Мих. Андр., помощн. **Сергѣева** Анаст. Андр.

Городская безплатная читальня имени И. С. Тургенева.

(У Мясницкихъ вор., д. Читальни).

Открыта въ будни съ 9 часовъ утра до 9 часовъ вечера, въ праздники же съ 11 часовъ до 9 вечера.

Попечит. **Морозова** Варв. Ал., библіот. город. учит. **Суворова** Ан. Дм., помощ. **Александрова** Мар. Ив.

Городскія Чертковская и Голицынская библіотеки.

(У Воскресен. вор., Историч. муз.),

Открыты ежедневно отъ 11 час. до 3-хъ час., кромѣ субб., воскресн. и праздн. дней.

Завѣд. **Станкевичъ** Ал. Ив., кс.

Читальня при главн. скл. т-ва бр. К. и С. Поповы.

(М. Красносельская, д. Т-ва бр. К. и С. Поповы).

Смотрит. чит. **Павловъ** Тим. Пав.

Частныя библіотеки.

Александрова Ильи.—Разгуляй, д. Сметанина.

Аркадьевой Мар.—Мясницкая ул., д. Куманина.

Безсонова Валет.—Моховая ул., д. Карзинкина.

Боровицкаго Веніам.—Петровск. линіи, д. Полякова.

Вейхель Романа.—По Петровск. бул., д. Вонсяцкихъ.

Всеволодовой Нат.—Пречистенка, д. Шеппингъ.

Гіацинтова Вас.—Николо-Болвановская ул., д. Тихомирова.

Гудезонъ Жана.—Столешн. пер., д. Карзинкина.

Дейбнеръ Вильг.—На Кузнецк. мосту, д. Варгина.

Дерягиной Елены.—На Воздвиженкѣ, д. кн. Гагарина.

Дмитріева Дмитр.—Б. Грузинская ул., д. Прусакова.

Дмитріевой Елены.—Арбатъ, д. насл. Королева.

Евгеновой Маріи—Рождественка, д. Хлудовыхъ.

Жирмунскаго Романа—д. Т-ва Петровск. линій.

Зотовой Анны.—Тверская ул., д. Савинскаго подв.

Кнебель Іосифа.—Петр. лин., д. Якунчикова.

Кузнецовой Алдры.—Пятницкая ул., д. Анземирова.

Лефортовскаго Потреб. О-ва.—Басман. ч. 2 уч., д. Геке.

Лангъ Алдра.—Кузнецкій м., д. кн. Гагарина.

Латышскаго Общества.—Земляной валъ, д. Фидлеръ.

Левицкой Елиз.—Плющиха, д. Братолюб. О-ва.

Лидертъ Никол.—Петров. лин., д. Якунчиковой.

Митюшина Никол.—Мѣщ. ч., соб. д.

Михайловой Клавд.—По Стр. бул., д. кн. Горчакова.

Общества взаимной помощи коммерческихъ служащихъ.—Средніе ряды, № 297.

Общества вспомощ. бѣдн. Римско-Католическ. вѣроисп.—Милютинскій пер., д. Католическ. цер. свв. Петра и Павла.

Общества вспомог. бывш. воспит. **Мѣщанскаго училища.**—Верхніе ряды, № 223.

Общества русскихъ драматическихъ писателей и оперныхъ композиторовъ.—Георгіевскій пер., д. Сушкиной.

Общества пособія бывш. воспитан. **Московскаго Коммерческаго училища.**—На Моховой ул., д. Поляковой и Губаревой.

Общества попеченія объ улучшеніи быта учащихъ въ начальныхъ училищахъ г. Москвы,—при Александр.-Басманномъ городскомъ женскомъ училищѣ, д. Сапожниковой.

Одонтологическаго Общества.—Поварская ул., д. Бахрушина.

Петкевича Леона.—Милютинскій пер., д. Чагина.

Петровой Ольги.—Мясницкая ул., д. Куманина.

Попечительства Моск. Столичн. о нар. трезвости:
1) Срѣт. ч. 2 уч., д. Базыкиной, на Сух. пл.
2) Сущ. ч. 3 уч., д. Генералова, на Алекс. ул.
3) Прѣсн. ч. 2 уч., д. Калинина, на Груз. пл.
4) Рогож. ч. 3 уч., д. Герасимовыхъ, у Спасской заст.
5) Серпух. ч. 2 уч., д. Пузина, въ Данил. слоб.
6) Срѣт. ч. 1 уч., д. Кононовой, на Трубн. площ.
7) Сущ. ч. 3 уч., д. Виноградовой, на Бутырк.
8) Хамов. ч. 2 уч., д. Кузьмина, Б. Дорогом. ул.
9) Лефорт. ч. 1 уч., д. Вишневской, у Нѣмецк. рынка.
10) Пятн. ч. 1 уч., д. Бутина на Садовническ. ул.

Разсохина Сергѣя.—Георгіевскій пер., д. Сушкиной.

Совѣта Московскихъ дѣтскихъ пріютовъ.—Остоженка, свой д.

Соколовыхъ Варвары и Маріи.—Стар. Басманная, д. Пріятелевой.

Соколовой Маріи.—Тверская улица, д. Фальцъ-Фейнъ.

Степанова Ник., сс.—Никитскія ворота, д. кн. Гагарина.

Тастевенъ Фел.—Кузнецк. м., д. Захарьина.

Фаерманъ Раисы.—Воздвиженка, д. Армандъ.

Фармацевтическ. Росс. О-ва.—Б. Никитская, д. Эггерсъ.

Фронштейнъ-Серполетти Андр. — Б. Гнѣздниковскій пер., д. Богданова.

Чернышева Ник.—у Покровскихъ вор., д. цер. Св. Троицы на Грязяхъ.

Эстонскаго Благотв. О-ва.—Б. Никит. ул., д. кн. Шаховской.

Ганешина Серг.—Хам. ч. 1 уч., д. Закалинскихъ.

Жемочкина Мих.—Пят. ч. 2 уч., свой домъ.

Жиро Викт.—Хам. ч. 1 уч., д. Жиро.

Ландрю Генр.—д. фабрики О-ва французской ваксы.

Московской Уѣздн. Земск. Управы,—Сущ. ч. 3 уч., соб. домъ.

Мусси А. П.—Лефорт. ч. 2 уч., свой домъ.

Общества грамотн.—Рог. ч. 2 уч.

Общества Моск.-Каз. ж. д.—зд. пас. стан. при Управл.

Общества распростр. полезн. книгъ,
а) Народн. библ.-чит.—Хамовн. ч. 2 уч., д. Хухриковой.
б) Воскр. народ. чит.—Хамовн. ч 1 уч., при Пет.-Хам. гор. учил.
в) Воскр. народ. чит.—Лефорт. ч. 1 уч., д. Моск.-Каз. ж. д.
г) Народ. чит.—Рогож. ч. 2 уч., д. О-ва потреб. при мет. з.
д) Народ. чит.—Рогож. ч. 2 уч., д. Шелапут., при О-вѣ трез.

Общества ревнит. русск. ист. просвѣщ. въ память **Императора Александра III**, безплат. нар. чит.:
1) Рог. ч. 2 уч., д. Волкова, при О-вѣ трезв.
2) Яким. ч. 2 уч., въ пом. церк.-прих. шк. Казанск., у Калужск. воротъ.

Общества трезвости подъ наз. «Перваго Моск.»—Лефорт. ч. 2 уч., д. Тинятова.

Его же, по Кожевн. отд.—Пятницк. ч. 2 уч., д. Циндель.

Его же, по Рогож. отд.—Рог. ч. 2 уч., д. Шелапутина.

Его же, по Дорогом. отд.—Хамовн. ч. 2 уч., д. Благова.

Книжн. склады:
1) Срѣт. ч. 2 уч., д. Кононовой, на Трубн. пл.
2) Сущ. ч. 3 уч., д. Виноградовой, у Бутырск. заст.
3) Хам. ч. 2 уч., д. Кузьмина, Б. Дорогомиловск. ул.
4) Леф. ч. 1 уч., д. Вишневской, у Нѣмецк. рынка.
5) Пятн. ч. 1 уч., д. Бутина, на Садовническ. ул.

Попечительнаго о бѣдныхъ комитета—Мѣщ. ч. 3 уч., д. Троицкой Набилковской школы.

Шрадеръ Авг.—Пятн. ч. 2 уч., свой домъ.

Списокъ архитекторовъ г. Москвы.

Аггеенко Алдръ Наум., инж.—Б. Молчановка, д. Долгорукова.
Аладьинъ Мих. Ал., инж.—Рождественскій бул., д. Силуанова.
Бадеръ Вас. Алдр., архит.—Сергіевскій, д. Окромчедѣловой.
Барковъ Вас. Вас., архит.—Пречистенка, свой домъ.
Барютинъ Ив. Тим., архит.—Троицкій (Сущ. ч.), св. д.
Берри Конст. Дав., архит.—Б. Спасская, д. Смирнова.
Богдановичъ Ѳома Ос., архит.—М. Кисловскій, д. Синицына.
Бондаренко Ил. Евгр., архит.—Новопроектированный, д. Десперонсъ.
Боринъ Вас. Михеев., архит.—Кудринская-Садовая, д. Переминковой.
Боссе Алдръ Алдр., архит.—Плющиха, д. Братолюбиваго О-ва.
Бугровскій Мих. Ѳед., архит.—Николо-Ямская, д. Вишняковой.
Бургардтъ Іос. Стан., архит.—Б. Грузинская, св. д.
Бѣлевичъ Ал. Устин., архит.—М. Златоустовскій, д. Человѣколюб. Общ.
Вакаринъ Анат. Пав., архит.—1-я Мѣщанская, д. Колобашкина.
Виноградовъ Дм. Ев., архит.—Офицерскій, д. Федоровой.
Властовъ Влад. Авенир., инж.—Уголъ Спасскаго и 2-го Знаменскаго, д. Ильиной.
Воейковъ Влад. Вас., архит.—2-й Знаменскій, д. Сысоевой.
Воронцовъ Ив. Петр., архит.—Всеволожскій, д. Федотова.
Воскресенскій Флег. Флег., архит.—Николо-Болвановская, д. Кувшиновой.
Вюльфингъ Алфр. Карл., архит.—Селезневская, д. Кирилловой.
Величкинъ Викт. Андр., инж.—Гранатный, д. Армянскихъ.
Гевеновъ Ив. Аввак., архит.—Новинскій бул., д. Шанявскаго.
Геппенеръ Макс. Карл., архит.—Селезневская, св. д.
Гиппіусъ Карл. Карл., архит.—Теплый, свой домъ.
Гончаровъ Серг. Мих., архит.—Б. Палашевскій, св. д.
Даукша Левъ Франц., архит.—Аптекарскій, д. Васильева.
Делекторскій Ник. Прокоф., архит.—Никольскій (Преч. ч.), св. д.
Дессингъ-фонъ Отт. Вильг., архит.—Троицкая, д. Егорова.
Дидерихсъ Юл. Ѳед., архит.—Офицерскій, д. Дидерихсъ.
Драницынъ Алдръ Алдр.—Лазаревскій, д. Красовскаго.
Дриттенпрейсъ Петръ Алдр., архит.—Вознесенская, св. д.
Егоровъ Пав. Георг., архит.—3-я Мѣщанская, д. Кругликовой.
Адамовичъ Вл. Дм., архит.—Никитскій бульв., д. Госуд. Банка.
Александровъ Серг. Дм., арх.—Николаевскій вокзалъ.
Андреевъ Мих. Як., инж.—Верхне-Прудовая, д. Ситниковой.
Араповъ Анат. Аф., инж.—Ср. Кисловка, д. Якунчикова.
Ароновъ Бор. Наум., архит.—Б. Дмитровка, д. Левиссонъ.
Артемовскій Ник. Андр., архит.—Пятницкая, св. д.
Арцыбушевъ Конст. Дм., архит.—Сыромятническая, св. д.
Билингъ Вас. Вас., архит.—М. Никитская, д. Ананьина.
Благовѣщенскій Ник. Ник., архит.—Б. Овчинниковскій, 24.
Бойцовъ Пет. Сам., архит.—Спиридоновка, св. д.
Бони Ив. Ив., архит.—Петровка, домъ Петровскаго м-ря.
Буровъ Конст. Ѳед., архит.—Воздвиженка, д. гр. Шереметева.
Бѣлоярцевъ Ал. Петр., архит.—Домниковская, д. Богданова.
Василевскій Людв. Пав., архит.—Мясницкая, д. Спиридонова.
Васильевъ Ив. Мих.,—архит.—Б. Палашевскій, д. Гончарова.
Васильевъ Леон. Ос., архит.—Казанская, д. Васильева.
Васильевъ Ник. Ник., архит.—3-й Монетчиковскій, св. д.
Вейденбаумъ Авг. Густ., архит.—Скатертный, 7.
Вильнеръ Ос. Ос., архит.—Машковъ, д. Коровина.
Воскресенскій Ник. Ант., архит.—Рождественка, д. Аргамакова.
Воскресенскій Серг. Флег., архит.—Орловскій, св. д.
Гамбурцевъ Серг. Алдр., архит.—2-я Мѣщанская, св. д.
Гаудрингъ Пав. Ив., архит.—Стрѣлецкій, д. Кабановой.
Горностаевъ Ѳед. Ѳед., архит.—Тверской бул., меб. комн. Романова.
Грудистовъ Мих. Ник., архит.—Никольская, д. Мин-ва Внутр. Дѣлъ.
Гунстъ Анат. От., архит.—Ст. Конюшенный, св. д.
Данаевъ Пет. Ив., архит.—6-й Міусскій, д. Молчановой.
Дидіо Оск. архит.—Долгоруковская, д. Мижанова.
Дувановъ Конст. Ник., архит.—Добролюбовскій, д. Голышева.
Дурновъ Влад. Ив., архит.—2-я Мѣщанская, д. Гельбрасъ.
Дуровъ Алдръ Ник., архит.—Савеловскій, д. Варваринскаго Об-ва.
Дюмуленъ Ип. Иппол., архит.—Криволенный, д. Цыплакова.
Елагинъ Серг. Андр., архит.—Остоженка, д. Котовой.
Желтовскій Ив. Владисл., архит.—Варсонофьевскій, д. Кудрявцева.
Жигардловичъ Вяч. Франц., архит.—1-й Трындинскій, св. д.
Жуковъ Н. А., архит.—Татарская, св. д.
Жуковъ Ник. Конст., архит.—Маросейка, д. Хвощинскаго.
Загорскій Вас. Петр., архит.—Кремль, д. Дворцоваго Управ.
Залѣсскій Вас. Герас., архит.—Б. Дмитровка, с. д.
Залѣсскій Игн. Пав., архит.—Хохловскій, д. Межевой Канц.
Залѣсскій Серг. Бор., архит.—Трехпрудный, д. Казниной.
Заруцкій Пав. Алдр., архит.—Петербургское шоссе, д. Козлова.
Зеленинъ Никита Гер., архит.—М. Кисельный, д. Франкъ.
Зеленко Алдръ Уст., архит.—М. Бронная, д. Бакастова.
Зубаревъ Дм. Вас., архит.—Демидовскій, д. Кузьмичевой.
Ивановъ Алдръ Вас., архит.—Савеловскій.
Ивановъ Алдръ Вас., архит.—3-й Ушаковскій, св. д.
Ивановъ Зинов. Ив., архит.—Леонтьевскій, д. Раузеръ.
Ивановъ Мих. Пав., архит.—Зубовскій бул., д. Сокологорской.
Ивановъ Ник. Дм., архит.—Калужская, д. Шмелевой.
Ивановъ Пав. Ив., архит.—Машковъ, св. д.
Ивановъ Серг. Вас., архит.—Остоженка, д. Котовой.
Ивановъ-Шитцъ Илар. Андр., архит.—Шереметевскій, д. гр. Шереметева.
Ивановъ-Терентьевъ Алдръ Ал., архит.—Ср. Кисловка, д. Якунчикова.
Іорданъ Влад. Викт., архит.—Б. Бронная, д. Пьяновой.
Кайзеръ Георг. Алдр., архит.—Ермолаевскій, д. Вершинскаго.
Какоринъ Ник. Ив., архит.—2-я Тверская-Ямская, св. д.
Калмыковъ Андр, Мих., архит.—Мал. Якиманка, д. Ермакова.
Калугинъ Серг. Мих., архит.—Всѣхсвятскій, д. кн. Куракиной.
Кастальскій Всев. Дм., архит.—Швивогорская, д. Медынцевой.
Каульбаргъ Алдръ Ѳед., бар., архит.—Тверская, Пименовскій пр., д. Коровина.
Кекушевъ Левъ Ник., архит.—Савеловскій, д. Варваринскаго о-ва.
Киселевъ Пав. Пет., архит.—4-я Тверская-Ямская, д. Заводова.
Киферъ Людв. Генр., архит.—Театральный пр., д. Хлудова.
Клейнъ Ром. Ив., архит.—Олсуфьевскій, свой домъ.
Ковальскій Вильг. Алфр. архит.—2-й Знаменскій, д. Ильиной.
Ковальскій Вильг., Алфр. архит.—Тверской бул., д. Романова.
Ковригинъ Иннок. Ник., архит.—Нѣмецкая, д. № 23.
Кожевниковъ Бор. Ник., архит.—Зацѣпа, д. Морозова.
Колосовъ Алдръ Ник., архит.—Коровій бродъ, зд. бывш. Лефортов. дворца.
Кольбе Ѳед. Никит., архит.—Ружейный д. Лобзова.

Кондратенко Ив. Гавр., архит.—Б. Спасская, д. № 22.

Коромальди Левъ Ксав., архит.—Долгій, свой домъ.

Коссовъ Викт. Алдр., архит.—Крестовоздвиженскій, д. Бутурлиной.

Котовичъ Алдръ Конст., архит.—Орликовскій, д. Орлика.

Кочновицкій Франц. Ант., архит.—Савеловскій, д. Лапина.

Кошечкинъ Ив. Ал., архит.—Староконюшенный, д. Блохина.

Кравецкій Левъ Людв., архит.—Даевъ, д. Силуановой.

Красовскій Петръ Өед., архит.—Лазаревскій, свой домъ.

Крыгинъ Степ. Вас., архит.—М. Грузинская, свой домъ.

Кузнецовъ Ив. Серг., архит.—Газовая, свой домъ.

Кулагинъ Сем. Өед., архит.—Тріумфальная-Садовая, д. Ержемскаго.

Курбатовъ Пав. Ник., архит.—Александровская, д. Елизарова.

Курдюковъ Ник. Селивер., архит.—Орловскій, д. Воскресенскаго.

Кюлевейнъ Ник. Ник., архит.—Сытинскій туп., д. Серебрякова.

Лавинъ Петръ Ник., архит.—Мартыновскій. д. Залогиной.

Лазаревъ Никита Герас., архит.—Долгоруковская, д. Лобачева.

Ланкау Алдръ Карл., архит.—Покровская, д. Сапиковой.

Латковъ Алдр. Аф., архит.—Селезневская, д. Арбузова.

Лебедевъ Викт. Вас., архит.—Дегтярный, д. Гальманъ и Лебедева.

Легранъ Алдр. Іос., архит.

Литвиновъ Мих. Нилов., архит.—Савеловскій, д. Снегиревой.

Лолейдъ Арт. Фед., архит.—Каланчевская, д. Богомолова.

Мазыринъ Викт. Алдр., архит.—Тріумфальная Садовая, д. Иванова.

Макаевъ кн. Георг. Ив., архит.—Срѣтенскій бул., д. О-ва «Россія».

Марковъ Ник. Евг., архит.—Ольховская, д. Зубенкова.

Марковъ Ник. Пет., архит.—Котельническій, д. Маркова.

Маркушевичъ Ив. Ив., архит.—Мясницкая, зд. Телеграфа.

Машковъ Ив. Пав., архит.—Левшинскій, св. д

Мейснеръ Алдръ Фелиц., архит.—Шереметевскій, д.

Мейснеръ Ив. Фелиц., архит.—М. Дмитровка, д. ц. Рождества.

Меликовъ-Бегляровъ Язон. Луасард., архит.—Б. Харитоньевскій, д. № 14.

Микини Пет. Карл., архит.—Б. Казенный, д. Агафонова.

Миловановъ Мих. Григ., архит.—Воздвиженка, меб. ком. «Петергофъ».

Милославинъ Серг. Дм., архит.—Тихвинская, св. д.

Митрейтеръ Алдръ Торвальд., архит.—Милютинскій, д. Строит. Акц. О-ва.

Михайловскій Иліод. Вас., архит.—Богородицкая, св. д.

Михайловъ Алдръ Пет., архит.—Мясницкая, д. Чудовской.

Морозовъ Ник. Дм., архит.—М. Никитская, д. Шубертъ.

Мочаловъ Ив. Ив.. архит.—Антипьевскій, д. Бурышкина.

Муравьевъ Алдръ Дм., архит.—Б. Спасскій, д.

Мясниковъ Вас. Ив., архит.—Трифоновскій. д. Мясниковой.

Никитинъ Ник. Пав., архит.—Б. Молчановка, д. № 4.

Никифоровъ Алдръ Ал., архит.—Антипьевскій, соб. д.

Нирнзее Эрн. Карл., архит.—Ново-Прѣсненскій, дмвл.

Ниссельсонъ Алдръ Еф., архит.—Б. Никитская, д. Домовл. Т-ва.

Новиковъ Алдръ Ник., архит.—Новопроектированный, д.

Ованнесіанцъ Степ. Ег., архит.—Б. Кисельный, д. Александрова-Дальникъ.

Ольгердъ Густ. Піотр.—Ольховская, д. Высоцкаго.

Орловъ Ник. Ив., архит.—Токмаковъ, соб. д.

Осиповъ Влад. Андр., архит.—Ст. Басманная, д. Пріятелева.

Основскій Влад. Ник., архит.—Б. Тишинскій, д. Широкова.

Остаповичъ Георг. Адольб., архит.—Городскія бойни.

Остроградскій Анат. Алдр., архит.—Тишинскій, д.

Песлицъ Ник. Эд., архит.—1-й Знаменскій, д. Алексѣевой.

Петровъ Ник. Гр., архит.—М. Бронная, д. Балакиревыхъ.

Піотровичъ Влад. Густ , архит.—3-я Мѣщанская, д. Чулкова.

Позднѣевъ Пав. Ив., архит.—Выползовъ. д. Степанова.

Поздѣевъ Ив. Ив., архит.—Каретный рядъ, д. Маркова.

Померанцевъ Викт. Дм., архит.—Пречистенка, д. Мальцева.

Поповъ Алдръ Пет., архит.—Моховая, д. Бенкендорфъ.

Поповъ Влад. Евгр., архит.—Покровская, соб. домъ.

Потаповъ Алдръ Алдр., архит.—Донская, д. Простякова.

Прибышевскій Петръ Людв., архит.—Н. Басманная, д. Буцке.

Разумовъ Конст. Серг., архит.—Грибоѣдовъ, д. Наумова.

Ревенскій Генр. Петр., архит.—Гусятниковъ, д. Побѣдимовой.

Рербергъ Ив. Ив., архит. — Коровій бродъ, зд. бывш. Лефорт. дв.

Рибасъ Григ. Ник., архит.—Лѣсная, д. Никитина.

Риттеръ Ник. Григ., архит.—Воронья, д. Селивановскаго.

Роговинъ Еф. Сем., архит.—Калошинъ, д. Фельдштейна.

Родіоновъ Серг. Конст., архит.—Борисоглѣбскій, свой домъ.

Розовъ Ник. Вас., архит.—Чечеринскій, свой домъ.

Романовъ Всев. Ил., архит.—Обуховъ, д. Романовыхъ.

Роопъ Алдръ Ив., архит.—Мѣщанская, д. Богданова.

Рубинштейнъ Пав. Конст., архит. — Ризположенскій пер., с. д.

Рыбинскій Өед. Вас., архит.—Бахметевская, свой домъ.

Сальниковъ Пав. Петр., архит. — Грохольскій, свой домъ.

Самаринъ Пав. Мих., архит. — Собачья пл., свой домъ.

Саркисовъ Вортан. Степ., архит.—Долгоруковская, д. Дреземейера.

Семеновъ Анат. Андр., архит.—Знаменка, д. Александр. учил.

Семеновъ Тих. Ив., архит.—Столешниковъ, д. Ліанозова.

Сергѣевъ Влад. Серг., архит.—Б. Полянка, д. Никонова.

Синицынъ Влад. Валер., архит.—Б. Благовѣщенская, д. № 9.

Скоморошенко Өед. Петр., архит.—Мамоновскій, свой домъ.

Скосыревъ Петръ Влад., архит.—Каретный рядъ, д. ц. Спаса.

Соколовъ Алдръ Ник., архит.—Оружейный, д. Корчагиной.

Соколовъ Серг. Влад., архит.—Зубовскій бул., д. Балихина.

Соловьевъ Серг. Устин., архит.—Шереметевскій, д. гр. Шереметева.

Сомовъ Конст. Як., архит.—Краснопрудный, д. Сомовыхъ.

Стеженскій Леон. Вас., архит.—Кокоревское подворье, тлф. 2026.

Струковъ Ник. Дм., архит.—Лубянская площ., Лубянское подворье.

Сѣроцинскій Влад. Карп.. архит.—Долгоруковская. д. Дреземейера.

Тарасевичъ Конр. Роймунд., архит., Георгіевскій, д. Дикого.

Терской Влад. Конст., архит.—Полуэктовскій, д. Терской.

Терской Конст. Викт., архит.—Полуэктовскій, свой домъ.

Тимоховичъ Серг. Як., архит.—Мясницкая, д. М-ва Финансовъ.

Трухановъ Фед. Мих., архит.—Чернышевскій, д. Пустошкина.

Тюринъ Мих. Евд., архит.—Ольховская, д. Рубенкова.

Ушаковъ Петръ Онис . архит.—М.Спасская, д. Минаева.

Фалѣевъ Ник. Гр., архит.—Гагаринскій, свой домъ.

Федотовъ Серг. Филип., архит.—Б.Молчановка, свой домъ.

Фомичевъ Арк. Ал., архит.—Каланчевская, свой домъ.

Хотинъ Ив. Кузм., архит.—Докучаевъ, д. Пастухова.

Цѣдровскій Ив. Стан., архит.—У Новаго Спаса, насосная станція.

Червенко Ив. Өед., архит.—Долгоруковская, свой домъ.

Черницкій Ник. Ник, архит.—Поварская, д. Эрихсонъ.

Шамраевскій Ив. Вас., архит.—2-й Знаменскій, уг. домъ.

Шапошниковъ Дм. Влад., архит.—Никитскій бул., д. Госуд. Банка.

Шевяковъ Ник. Льв., архит.—Дровяная площ., д. Мякишева.

Шервудъ Влад. Влад., архит.—Калужская, свой домъ.

Шехтель Францъ Осип., архит.—Ермолаевскій, свой домъ.

Шлихтъ Сем. Ив., архит.—Смоленскій бул., д. Бахрушина.

Шмидеръ Серг. Ник., архит.—Шереметевскій.

Шнаубертъ Бор. Ник., архит.—Хохловскій, свой домъ.

Шуховъ Влад. Григ., архит.—Каланчевская, д. Сапожникова.

Шуцманъ Мих. Серг., архит.—Н. Басманная, д. кн. Куракина.

Шуцманъ Серг. Серг., архит.—Рождественскій бул., д. Силуанова.

Экизлеръ Язонъ Гіоранов., архит.—Машковъ, д. Максимова.

Эпингеръ Бор. Март., архит.—Каретная-Садовая, д. Максимова.

Эрихсонъ Адол. Эрн., архит.—Петербургское шоссе, свой домъ.

Юдицкій Игн. Эдм., архит.—Петровка, д. Коровина.

Яковлевъ Петръ Вас., архит.—Лазаревскій, д. Красовскаго.

Якунинъ Ник. Ив., архит.—Столовый, свой домъ.

Городскіе участковые архитекторы.

Даукша Лев. Франц.—1-го Серпуховского, 2-го Якиманскаго.

Петровъ Алдръ Дм. — 2-го Серпуховского, 2-го Пятницкаго.

Благовѣщенскій Ник. Ник.—1-го Пятницкаго, 1-го Рогожскаго.

Калмыковъ Алекс. Мих.—Городского, 1-го Тверского, 1-го Якиманскаго.

Розовъ Ник. Вас.—2-го и 3-го Рогожскаго.

Валаринъ Анат. Павл.—1-го и 3-го Лефортовскаго.

Лебедевъ Викт. Вас.—2-го Лефортовскаго, 4-го Мѣщанскаго.

Машловъ Ив. Павл.—2-го Мѣщанскаго, 1-го Басманнаго.

Гиппіусъ Карл. Карл.—3-го Мѣщанскаго, 3-го Сущевскаго и Бутырскаго.

Роопъ Алдръ Ив.—1-го и 2-го Сущевскаго и Петровскаго парка.

Остроградскій Анат. Александр.—1-го Пречистенскаго и 1-го Хамовническаго.

Гунстъ Анат. Оттов. – 2-го Пречистенскаго, 2-го Хамовническаго.

Морозовъ Ник. Дм.—1-го Арбатскаго, 1-го Прѣсненскаго.

Осиповскій Вл. Нил.—2-го Арбатскаго, 1-го Прѣсненскаго.

Бѣлевинъ Алекс. Уст.—1-го Срѣтенскаго.

Шмидеръ Серг. Ник.—1-го, 2-го и 3-го Мясницкаго.

Ушаковъ Петръ Анис. — 1-го Мѣщан., 1-го Яузск. и 2-го Срѣт.

Шапошниковъ. Дм. Влад.—2-го Басман. и 2-го Яузск.

Дворянскій клубъ.

(Бол. Дмитровка, д. № 1, Российск. Благородн. Собранія).

(Членскій взносъ 16 р. 65 к.).

Старш. клуба: **Баршевъ** Андр. Леонт., кн. **Вадбольсній** Ив. Алдр., **Воейковъ** Алдръ Павл., **Ильинъ** Ив. Степ., **Столица** Евг. Мих., **Черкезовъ** Григ. Осип., **Якубовскій** Алдръ Конст., кандидат. къ нимъ: **Зибертъ** Сергѣй Самойл., **Розановъ** Петръ Ал-ѣев., бухгалт. **Строевъ** Фед. Петр., конторщ. **Масловъ** Алдръ Дмит., кассиръ **Государевъ** Март. Потап., библіотек. клуба **Столярова** Соф. Конст., экон. клуба **Святолуцкій** Пав. Анфіан.

Нѣмецкій клубъ.

(Софійка, д. Захарьина).

Старшины: **Файко** Мих. Петр., **Зимаревъ** Серг. Гр., **Зайцевъ** Влад. Конст., **Тихоміровъ** Ник. Ник., **Ошанинъ** Ник. Ив., **Королевъ** Помпей Адр., **Орѣшковъ** Петръ Алдр., **Битъ** Андр. Ром., экономъ **Жильцовъ** Гр. Ег.

Русскій Охотничій Клубъ.

(Воздвиженка, д. гр. Шереметева).

Предсѣд. **Геннертъ** Арк. Ив., казнач. **Кейзеръ** Влад. Фед., старш.: **Бахрушинъ** Конст. Петр., **Бостанжогло** Мих. Ник. **Дене** Ник. Оттон., **Живаго** Леон. Вас. **Залѣсскій** Вас. Гер., **Королевъ** Влад. Вас., **Лазаревъ** Мих. Льв., **Недешевъ** Петръ Алдр., **Сиротининъ** Серг. Вас., **Такке** Петр. Касп., канд. въ старосты: **Невядомскій** Мих. Іос., **Фишеръ** Фед. Фед., кн. **Сумбатовъ** Алдръ Ив., **Рыбаковъ** Конст. Ник., **Лосевъ** Серг. Лукичъ, **Дурново** Серг. Ник., смотрит. **Костромитинъ** Фед. Ив., касс. **Павловъ** Ив. Валент., бухг. **Павловъ** Ник. Март., библ. **Бруггеръ** Степ. Степ.

Императорскій Большой Театръ.

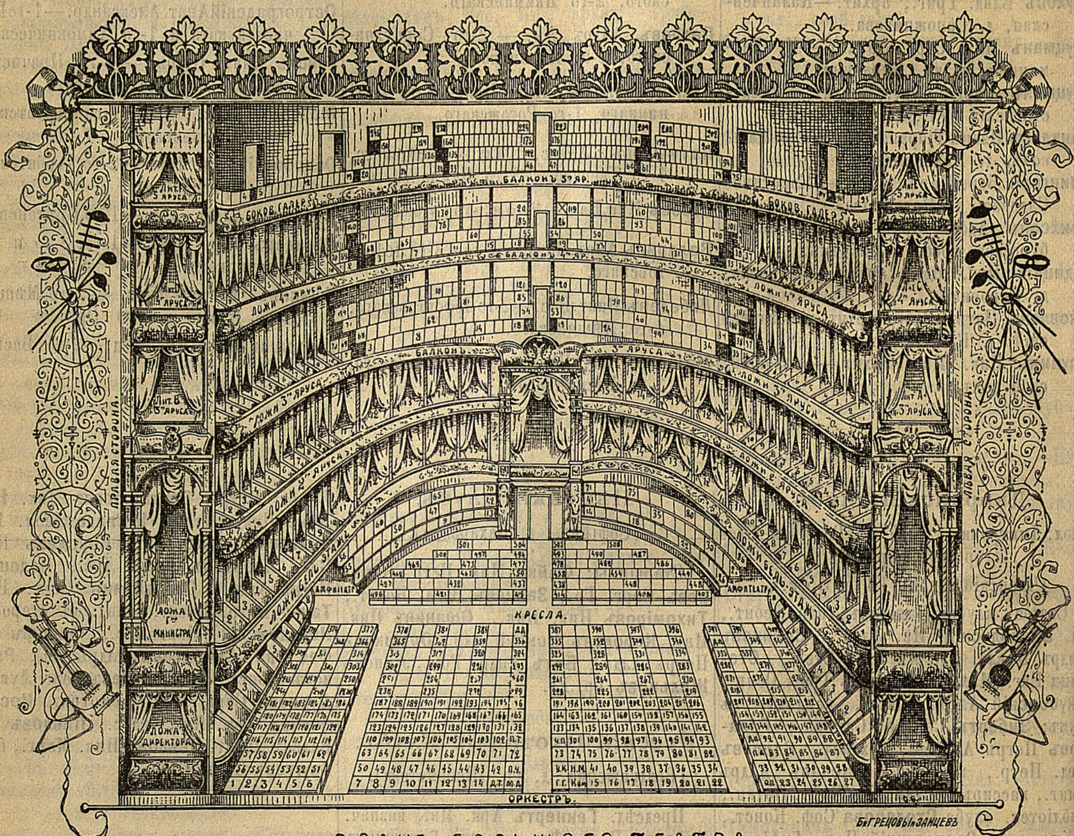

ПЛАНЪ БОЛЬШОГО ТЕАТРА.

Опера.

Капельм.: **Альтани** Ипп. Карл., **Авранекъ** Ульр. Іосиф., **Байдлеръ** Францъ Франц., **Беръ** Ник. Дм., **Фельдтъ** Пав. Павл., режиссеры: **Барцалъ** Ант. Ив., **Стерлиговъ** Вл. Вас., **Васильевскій** Ром. Викт., учит. сцены **Павловскій** Сер. Евгр., аккомпаніат.: **Китрихъ** Адел. Альб., **Миклашевскій** Ник. Андр., суфлеры: **Кржижановскій** Кам. Ив., **Сущковскій** Ник. Григ., библіот. **Яковлевъ** Вас. Петр.

Артистки:

Азерская Елиз. Григ., **Ванъ-деръ-Вейде** Нат. Вас.. **Данильченко** Ол. Лукьян., **Звягина** Лид. Юр., **Збруева** Евг. Ив., **Киселевская** Анна Пет., **Куза** Ада Илар., **Лилина** Елиз. Венед., **Маклецкая** Ан. Ил., **Маркова** Алдра Мих., **Нежданова** Ант. Вас., **Николаева** Лид. Ал., **Павленкова** Варв. Влад., **Салина** Над. Вас., **Синицина** Сераф. Андр., **Соколовская** Юл. Леонид., **Турчанинова** Мар. Дм., **Хрѣнникова** Ел. Нестер., **Чалѣева** Алдра Пав., **Цыбушенко** Мар. Григ., **Шперлингъ** Алдра Ник., **Эйгенъ** Вѣра Григ.

Артисты:

Быловъ Мих. Ник., **Борисоглѣбскій** Серг. Ал., **Барсуковъ** Ст. Дан., **Власовъ** Степ. Григ., **Воронцовъ** Сер. Ник., **Горяиновъ** Мат. Зах., **Гончаровъ** Ив. Конст., **Гарденинъ** Сем. Ив., **Герасименко** Алдръ Ник., **Донской** Лавр. Дм., **Державинъ** Анд. Ал., **Корсовъ** Готфр. Готфр., **Комаровскій** Іос. Ник., **Лавровъ** Алдръ Алдр., **Никольскій** Вас. Ник., **Петровъ** Вас. Род., **Розоновъ** Алдръ Ил., **Собиновъ** Леон. Вит., **Стрижевскій** Алдръ Ив., **Толчановъ** Мих. Мин., **Трезвинскій** Ст. Евтр., **Тютюнникъ** Вас. Сав., **Успенскій** Алдръ Мих., **Фигуровъ** Петръ Павл., **Фильшинъ** Леон. Ив., **Цвѣтковъ** Вас. Ал., **Шаляпинъ** Фед. Ив., **Южинъ** Дав. Христ.

Балетъ.

Балетм. **Горскій** Алдръ Ал., режиссеры: **Де-Лозори** Ив. Конст., **Кандауровъ** Пав. Вас., **Бакинъ** Ив. Пав., помощн. **Чистяковъ** Андр. Ив., дирижеры: **Арендсъ** Анд. Фед., **Герберъ** Алдръ Юл., балетмейстеръ Нов. театра **Манохинъ** Ник. Фед., репетит-ша **Гантеръ** Роза Брун.

Артистки:

Адамовичъ Ек. Матв., **Афанасьева** Вѣра Леонид., **Ахмакова** Анна Алдр., **Бакина** Юл. Всев., **Бармина** Ел. Андр., **Беранева** Люб. Ник., **Борисова** Марія Алдр., **Боткина** Варв. Ив., **Бурина 1** Клавд. Алдр., **Бурина 2** Марія Алдр., **Бюхнеръ** Евг. Фед., **Васильева** Алдра Ник., **Васильчикова** Ол. Серг., **Воскресенская** Евд. Петр., **Востокова** Лид. Мих., **Галатъ** Над. Петр., **Гельцеръ** Екат. Вас., **Гейтенъ** Серг. Ник., **Голубина** Мар. Ив., **Горская** Мар. Алдр., **Гостемилова** Алдра Ник., **Грачевская** 1-я Мар. Ив., **Грачевская** 2-я Екат. Ив., **Грабовская** Ол. Вас., **Грекова** 1-я Евг. Алдр., **Грекова** 2-я Ел. Алдр., **Гримальди** Генр., **Гулина** Мар. Фед., **Денисова** Вѣра Дм., **Джури** Адел. Ант., **Дмитріева** Над. Ник., **Домашева** Евд. Петр., **Другашева** Мар. Ал., **Дьякъ** Мар. Павл., **Дьяченко** Елиз. Яковл., **Егорова** Ол. Андр., **Елисѣева** Над. Павл., **Иванова 1-я** Алдра Адр., **Иванова 2-я** Нат. Евд., **Иванова 3-я** Над. Мих., **Ильина** Вѣра Конст., **Калишевская** Алдра Ник., **Клинникова** Анаст Викт., **Копьева** Евд. Петр., **Кочетовская 1-я** Ол. Влад., **Кочетовская 2-я** Екат. Влад., **Крочевская** Влад. Ром., **Крутицкая** Над. Максимил., **Крылова** Алдра Ив., **Кувакина** Евген. Сем., **Куршинская** Алдра Вас., **Лебедева** Клавд. Петр., **Максимова** Евд. Вас., **Мендесъ** Джул. Іос., **Михайлова** Елиз. Алдр., **Милютина** Алдра Дм., **Молчанова** Люб. Мих., **Мосолова** Вѣра Ил., **Никитина 1-я** Анна Дм., **Никитина** 2-я Екат. Ив., **Некрасова 1-я** Анна Влад., **Некрасова 2-я** Ол. Влад., **Новикова** Ек. Дм., **Николаева 1-я** Мар. Ал., **Николаева 2-я** Анна Мих., **Николаева 3-я** Зин.

Ник., **Пукирева** Евд. Петр., **Панова 1-я** Алдра Викт., **Панова 2-я** Ант. Викт., **Панова 3-я** Ол. Викт., **Полякова** Ан. Андр., **Парикова** Зин. Ник., **Павлова** Евг. Ив., **Пожицкая** Брон. Авг., **Птицына** Над. Ник., **Рагузина** Вален. Ник., **Романова** Ол. Конст., **Рославлева** Люб. Андр., **Самойлова** Глаф. Ник., **Сапожникова** Ан. Іос., **Сергѣева** Нат. Дм., **Сидорова** Нат. Емел., **Симонова 1-я** Мар. Петр., **Симонова** 2-я Ант. Петр., **Смирнова** 1-я Мар. Ив., **Смирнова** 2-я Мар. Влад., **Соколова** Тат. Алдр., **Соловьева** Клавд. Конст., **Станиславская** Мар. Петр., **Станиславская** Вѣра Арк., **Тарасенко** Вален. Викт., **Тимофеева** Ан. Ник., **Токарева** 1-я Анна Иван., **Токарева** 2-я Фелиц. Ив., **Тренинская** Ан. Фед., **Федорова** Ол. Вас., **Федорова** Ек. Никиф., **Федорова** Соф. Вас., **Фатова** Люб. Андр., **Феоктистова** Лид. Вас., **Хоцевичъ** Елиз. Ив., **Хомякова** Алдра Петр., **Царманъ** Ол. Алдр., **Чумакова** 1-я Ол. Дм., **Чумакова** 2-я Анна Дм., **Чичелева** Елиз. Вас., **Шаломытова** Ант. Мих., **Ячменева** 1-я Соф. Серг., **Ячменева** 2-я Над. Серг., **Ячменева** 3-я.

Артисты.

Бакинъ 2-й Серг. Всев., **Бакинъ 3-й** Алдръ Всев., **Бекъ** Конст. Алдр., **Барановъ** Конст. Ник., **Бониславскій** Як. Ден., **Блохинъ** Ив. Фед., **Брыкинъ** Дм. Конст., **Бычковъ** Алдръ Пав., **Бѣлоусовъ 1-й** Генн. Ив., **Бѣлоусовъ 2-й** Фил. Ив., **Валининъ** Алдръ Емел., **Воронцовъ** Влад. Вас., **Войткевичъ** Ив. Кипр., **Гавриловъ** Алдръ Митр., **Голубинъ 1-й** Ник. Ив., **Голубинъ 2-й** Дм. Ив., **Гулинъ 1-й** Фед. Фед., **Гулинъ 2-й** Алдръ Фед., **Домашевъ** Ник. Пет., **Дмитріевъ** Дм. Ник., **Дьякъ** Ив. Пав., **Евлановъ** Ник., Пав., **Ермолаевъ** Алдръ Ник., **Ефимовъ 1-й** Ив. Мих., **Ефимовъ 2-й** Сем. Мих., **Ивановъ 1-й** Конст. Ефр., **Ивановъ 2-й** Евг. Мих., **Ивановъ 3-й** Серг. Ерем., **Карцевъ** Алдръ Викт., **Коноваловъ** Вл. Дм., **Костровскій** Мих. Ром., **Кожемяко** Ад. Гавр., **Кувакинъ** Конст. Сем., **Кузнецовъ** Влад. Ник., **Кулыгинъ** Георг. Серг., **Литавкинъ** Дм. Спир., **Лукьяновъ** Ник. Ефим., **Лѣсновскій** Алдръ Ив., **Михайловскій** Алдръ Алдр., **Мордкинъ** Мих. Мих., **Морозовъ** Серг. Георг., **Мухинъ** Ник. Сем., **Никитинъ 1-й** Вл. Дм., **Никитинъ 2-й** Анат. Дм., **Никольскій** Вал. Ив., **Николаевъ** Бор. Конст., **Орловъ** Ал. Влад., **Остроградскій** Фед. Дм., **Пановъ** Алдръ Викт., **Перешивкинъ** Мих. Ив., **Поливановъ** Вас. Егор., **Поспѣхинъ** Алдръ Алдр., **Рябовъ** Алдръ Пет., **Рябцовъ** Вл. Алдр., **Сапожниковъ** Ив. Іос., **Семеновъ** Ник. Прок., **Сигуля** Алдръ Мак., **Симоновъ** Алдръ Пет., **Сидоровъ** Ив. Емел., **Смирновъ** Алдръ Митр., **Смирягинъ** Ник. Ник., **Степановъ** Серг. Як., **Тарасовъ** Ив. Вас., **Тихоміровъ** Вас. Дм., **Тройниковъ** Конст. Ив., **Устиновъ** Вас. Вас., **Феоктистовъ** Серг. Ив., **Фроловъ** Серг. Алдр., **Федоровъ** Пав. Викт., **Хасперъ** Мих. Пав., **Хомяковъ** Вас. Вас., **Царманъ 1-й** Алдръ Алдр., **Царманъ 2-й** Вл. Алдр., **Чумаковъ** Алдръ Дм., **Чудиновъ** Вас. Ал., **Чурбановъ** Вал. Серг., **Шеншинъ** Ник. Фед., **Ширяевъ** Серг. Як., **Шокоровъ** Дм. Ник., **Щипановъ** Мих. Мих., **Щегловъ** Вас. Сем.

Хоръ (Артистки).

Александрова Мар. Серг., **Андреева** Мар. Петр., **Арсеньева** Мар. Ал., **Банкъ-Медвѣдева** Ек. Петр., **Блюмъ** Соф. Ив., **Березницкая** Рим. Никол., **Верховитова** Сар. Ив., **Виноградова** Ол. Петр., **Владимірова** Мар. Ал., **Воробьева** Над. Егор., **Воронцова** Мар. Клем., **Геккель** Юл. Ад., **Данильченко** Ан. Савел., **Дицъ** Глаф. Алдр., **Денисевичъ** Ан. Мих., **Ермолова** Алдра Викт., **Збруева** Елиз. Ив., **Золотарева** Анна Андр., **Иванова** Соф. Дм., **Кашинова** Елиз. Дм., **Киселева** Нат. Ив., **Козлова** Елиз. Тим., **Коровина** Лид. Ник., **Краснова** Ан. Ил., **Кудревичъ 1-я** Мар. Ив., **Кудревичъ 2-я** Алдра Ив., **Кудревичъ 3-я** Наст. Ив., **Кестеръ** Ол. Апол., **Ложечникова** Лид. Вас., **Лебедева** Матр. Ив., **Меркель-Пироне** Ан. Фед., **Минина** Алдра Алдр., **Межуева** Ел. Петр., **Мясина** Евг. Ник., **Олейниченко** Лид. Ив., **Пашъ** Ол. Леонид., **Печникова** Соф. Ник., **Потапова** Алдра Ив., **Прокофьева** Ан. Ил., **Решке** Валер. Каэт., **Сергѣева** Домин. Вас., **Соколова** Вѣра Люб., **Синицына** Людм. Ан., **Тарашкевичъ** Люц. Ив., **Тихомірова** Анна Парф., **Федоровская** Фаина Вас., **Чернова** Праск. Петр., **Шаеровичъ** Стан. Леонов., **Якобсонъ** Алдра Алдр.

Хоръ. (Артисты).

Алексѣевъ 1-й Ал. Дм., **Алексѣевъ** 2-й Ал. Ал., **Андреевъ** Ал. Андр., **Баяновъ** Фед. Петр.. **Блиновъ** Тим. Коз., **Боровикъ** Андр. Марк., **Бойченко** Арт. Фом., **Голуновъ** Дм. Вас., **Грабостовъ** Алдръ Ив., **Донской** Ив. Дм., **Давыдовъ** Ал. Леонт., **Долинскій** Ив. Андр., **Добровольскій** Пав. Викт., **Дудниченко** Ив. Дмитр., **Ждановъ** Георг. Мих., **Зайцевъ** Петръ Степ., **Захаровъ** Георг. Прок., **Зельберманъ** Абр. Изр., **Ивановъ** Мих. Степ., **Ковалевскій** Ив. Фед., **Лазаревъ** Георг. Ром., **Лисидовъ** Ив. Андр., **Марковъ** 1-й Алдръ Петр., **Марковъ 2-й** Матв. Ник., **Николаевъ** 1-й Ал. Ник., **Николаевъ** 2-й Ив. Ник., **Олейниченко** Пант. Ив., **Петровъ** Петръ Гер., **Петунинъ** Евгр. Евг., **Покровскій** Матв. Вас., **Савицкій** Андр. Ил., **Самборскій** Конст. Леонт., **Сафоновъ** Ив. Ив., **Скуратовскій** Іос. Іос., **Суринъ** Ив. Ос., **Смирновъ** Серг. Григ., **Семеновъ** Мих. Ив., **Страховъ** Мих. Ник., **Тилесъ** Григ. Фил., **Толкачевъ** Христ. Венед., **Толстовъ** Алдръ Ник., **Фаворскій** Алдръ Зосим., **Фоминъ** Вас. Вас., **Хлѣбодаровъ** Алдръ Мих., **Шаламовъ**, **Шеинъ** Георг. Павл., **Якимовъ** Вл. Яким., **Ярославовъ** Пав. Ник.

Оркестръ.

Главн. капельм. **Альтани** Иппол. Карл., капел. **Арендсъ** Андр. Фед., завѣд. дѣлами **Симонъ** Ант. Юл., завѣд. библіот. (вакансія), помощн. **Орловъ** Алдръ Андр., нотные копіисты: **Миролюбовъ** Ник. Дм., **Соколовъ** Ник. Егор., **Лошпигановъ** Вас. Алдр.

Артисты.

Адамовъ Мих. Прокоф., **Аспергеръ** Оск. Фед., **Адольфи** Фед. Вас., **Александровъ** Алдръ Петр., **Андреевъ** Серг. Алдр., **Баулинъ** Алдръ Ник., **Баунакъ** Герм. Георг., **Бесслеръ** От. Роберт., **Борхъ** Христ. Ив., **Брахъ** Эд. Густ., **Брандтъ** Вас. Георг., **Брандтъ** Вл. Адол., **Бруцынъ** Серг. Алдр., **Бюхнеръ** Фед. Фед., **Валеніусъ** Альб. Альб., **Васильевъ** Петръ Петр., **Вейденбергъ** Эд. Ив., **Вихера** Іос. Петр., **Воронцовъ** Иннок. Вас., **Гейзлеръ** Вас. Вас., **Гильбертъ** Руд., **Григорьевъ** Дм. Григ., **Григорьевъ** Вас. Игнат., **Гробе** Ферд. Вас., **Гольдшмидтъ** Іос. Януар., **Гуревичъ** Евс. Леонт., **Данильченко** Петръ Ант., **Денте** Викт. Неер., **Де-Буръ** Конст. Евг., **Домбре** Георг. Ник., **Дудинъ** Ант. Вас., **Ермоловъ** Ал. Ив., **Еременко** Алдръ Матв., **Заальборнъ** Густ. Леонт., **Зайцевъ** Алдръ Фед., **Золотаренко** Пав. Петр., **Золотаренко** Ив. Петр., **Золотаренко** Вас. Петр., **Зингеръ** Викт. Викт., **Зюссъ** Фр. Ив., **Ивановъ** Ив. Фед., **Канисъ** Альб. Эрн., **Каминскій** Алдръ Ник., **Кармазинскій** Серг. Алдр., **Колосовъ** Алдръ Кир., **Костлянъ** Ив. Іос., **Котрба** Іос. Іос., **Кведтнау** Карлъ Фед., **Клейнике** Альб. Карл., **Коробковъ** Вас. Ив., **Кратина** Вяч. Игн., **Кречманъ** Вас. Вас., **Крейнъ** Дав. Серг., **Крживицкій** Петръ Мих., **Крутоголововъ** Ив. Никф., **Кудряшовъ** Ник. Вас., **Кубацкій** Леонт. Викт., **Кунстъ** Ив. Петр., **Кусевицкій** Серг. Алдр., **Крулевъ** Ал. Мих., **Кенигсбергъ** Як. Конст., **Лазаревъ** Юр. Арт., **Леоновъ** Вас. Вас., **Липаевъ** Ив. Вас., **Лясота** Юл. Ив., **Миллеръ** Ром. Фед., **Нацкій** Петръ Андр., **Недбаль** Іос. Франц., **Никитинъ** Ал. Ник., **Николаевъ** Алдръ Мих., **Нольте** Конст. Ром., **Оме** Генр., **Павловъ** Мих. Льв., **Пащеевъ** Бор. Федот., **Пекарскій** Дав. Ис., **Петрушевъ** Мих. Серг., **Плаксинъ** Алдръ Леонт., **Потаповъ** Ник. Ив., **Подруцкій** Алдръ Панф., **Плотниковъ** Евг. Евг., **Прокофьевъ** Серг. Ник., **Рессеръ** Мордк. Шл., **Ромашковъ** Пав. Фед., **Решке** Богум. Вильг., **Ромашковъ** Григ. Фед., **Руссъ** Іос. Іос., **Рязанцевъ** Серг. Ил., **Рязанцевъ** Ив. Ил., **Рывкиндъ** Цалка Геш., **Рѣзниковъ** Алдръ Андр., **Садовскій** Ник. Петр., **Семеновъ** Мих. Ал., **Семашко** Мар. Ромуальд., **Свобода** Вяч. Вяч., **Славинскій** Бол. Фел., **Слѣпуховъ** Никиф. Куз., **Солнцевъ** Як. Макс., **Соколовъ** Ник. Ег., **Соколовъ** Петръ Ник., **Стрекаловъ** Юр. Влад., **Столяровъ** Сем. Ив., **Степановъ** Петръ Як., **Сысоевъ** Серг. Григ., **Соколовская** Над. Алдр., **Станѣкъ**, **Тессаторе** Ферд., **Терентьевъ** Вл. Степ., **Тезавровскій** Ив. Серг., **Томсонъ** Ник. Фед., **Табаковъ** Мих. Иннок., **Фидельманъ** Ром. Алдр., **Фридрихъ** Іос. Іос., **Фричъ** Георг. Андр., **Фроманъ** Ив. Петр., **Федоровъ** Викт. Никиф., **Фурмантъ** От. Фед., **Ходаровскій** Вл. Ник., **Цозель** Пав. Карл., **Цыбинъ** Влад. Ник., **Чіарлоне** Дж. Мих., **Чиборъ** Петръ Франц., **Шеленбергъ** Альб. Егор., **Шеферъ** Андр. Фил., **Шнейдеръ** Герм. Ив., **Шпейеръ** Фед. Фил., **Шредеръ** Христ. Март., **Штадлеръ** Іос. Іос., **Шмидтъ** Францъ, **Шмидтъ** Фридрихъ, **Шульцевъ** Ник. Конст., **Эккертъ** Ферд. Ферд., **Эрдели** Ксен. Алдр., **Эрлихъ** Руд. Ив., **Юмерихъ** Густ. Юл., **Ямикъ** Ник. Густ., **Яньшиновъ** Ал. Ив., **Яницкій** Ал. Сильв.

Цѣны мѣстамъ Императорскаго Большого Театра (со включ. благотв. сбора и за сбереженіе платья).

НАИМЕНОВАНІЕ МѢСТЪ.	Опера.		Балетъ.		
	Цѣны обыкновен.	Цѣны возвыш.	Цѣны обыкновен.	Цѣны возвыш.	Число мѣстъ въ ложахъ.
Ложи бенуара	16 р. 50 к.	22 р. — к.	13 р. 20 к.	16 р. 50 к.	6
» бэль-этажа	16 » 50 »	22 » — »	13 » 20 »	16 » 50 »	8
» 2-го яруса	10 » 45 »	15 » 40 »	7 » 70 »	10 » 45 »	8
» 3-го »	7 » 70 »	11 » — »	6 » 60 »	7 » 70 »	7
» 3-го » литерн.	11 » — »	13 » 20 »	8 » 80 »	9 » 90 »	10
» 4-го »	5 » 50 »	7 » 70 »	4 » 40 »	5 » 50 »	7
» 4-го » литерн.	6 » 60 »	7 » 70 »	4 » 40 »	5 » 50 »	8
» 5-го »	4 » 40 »	5 » 50 »	3 » 30 »	4 » 40 »	8
Кресла 1-го ряда	5 » 50 »	6 » 60 »	5 » 50 »	6 » 60 »	—
» 2-го и 3-го рядовъ	4 » 40 »	5 » 50 »	3 » 63 »	4 » 40 »	—
» 4-го, 5-го и 6-го рядовъ	3 » 30 »	4 » 40 »	3 » 08 »	3 » 30 »	—
» 7-го, 8-го, 9-го и 10-го рядовъ	2 » 75 »	3 » 30 »	2 » 53 »	2 » 75 »	—
» 11-го, 12-го, 13-го и 14-го рядовъ	2 » 20 »	2 » 75 »	1 » 98 »	2 » 20 »	—
» 15-го, 16 го, 17-го, 18-го и 19-го рядовъ	1 » 98 »	2 » 20 »	1 » 65 »	1 » 98 »	—
» амфитеатра	2 » 75 »	3 » 30 »	1 » 98 »	2 » 20 »	—
Балконы 3-го яруса 1-го ряда	1 » 65 »	1 » 98 »	1 » 32 »	1 » 65 »	—
» 3-го » ост. »	1 » 32 »	1 » 65 »	— » 88 »	1 » 32 »	—
» 4-го » 1-го »	1 » 10 »	1 » 32 »	— » 88 »	1 » 10 »	—
» 4-го » ост.	— » 88 »	1 » 10 »	— » 66 »	— » 88 »	—
Галлерея 1-го ряда	— » 66 »	— » 83 »	— » 44 »	— » 66 »	—
» ост. рядовъ	— » 33 »	— » 55 »	— » 28 »	— » 33 »	—

Императорскіе Малый и Новый Театры.

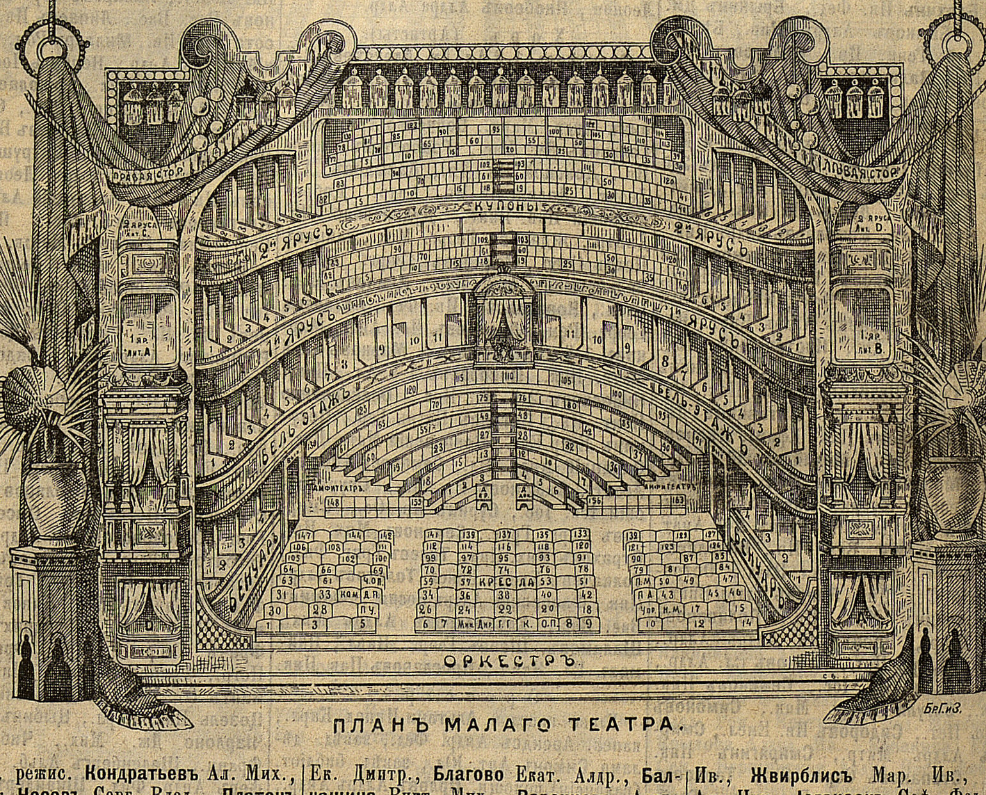

ПЛАНЪ МАЛАГО ТЕАТРА.

Главн. режис. **Кондратьевъ** Ал. Мих., помощн.: **Носовъ** Серг. Влад., **Платонъ** Ив. Степ., **Саламатовъ** Фил. Ос., суфл.: **Монаховъ** Леон. Марк., **Зайцевъ** Вл. Ал., **Исаевъ** Коз. Леонт., **Понизовскій** Леон. Фед., библіотек. **Лашкарева** Ек. Вас.

Артистки.

Александрова Ек. Петр., **Алексѣева** Клавд. Ив., **Бирилева** Ел. Мих., **Берсъ** Ек. Дмитр., **Благово** Екат. Алдр., **Балкашина** Викт. Мих., **Варенцова** Алдра Алдр., **Васильева I** Вѣра Серг., **Васильева II** Нат. Ник., **Васильева III** Варв. Павл., **Великанова-Рамазанова** Соф. Ник., **Вишневская** Вѣр. Конст., **Гофманъ** Ан. Фед., **Грейберъ** Соф. Андр., **Гольденталь** Евг. Егор., **Грибунина** Алдра Фед., **Ермолова** Мар. Ник., **Ермолова-Кречетова** Алдра Ник., **Ермолова** Мар. Ив., **Жвирблисъ** Мар. Ив., **Иванова** Ан. Ник., **Іогансонъ** Соф. Фед., **Колосова** Праск. Конст., **Копнина** Над. Ник., **Лешковская** Ел. Конст., **Лаврова** Ол. Ал., **Любимова** Люб. Ил., **Леонтьева** Ол. Ник., **Масалитинова** Варв. Іос., **Матвѣева** Анна Ал., **Музиль** Ел. Ник., **Никулина** Над. Ал., **Нечаева** Сераф. Мих., **Порошина** Ек. Влад., **Попова** Мар. Дм., **Полянская** Ек. Павл., **Потоловская**

Ан. Серг., **Правдина** Мар. Ник., **Русецкая** Мар. Меч., **Рутковскаа** Нат. Іос., **Рыжова** Варв. Ник., **Садовская** Ол. Осип., **Садовская** Елиз. Мих., **Таирова** Нин. Роберт., **Таланова** Ек. Григ., **Токарева** Ол. Ив., **Турчанинова** Евд. Дм., **Харитонова** Ек. Афан., **Щепкина** Евг. Петр., **Юдина** Елиз. Петр., **Юдина** Мар. Петр., **Яблочкина** Алдра Алдр., **Федотова** Гликер. Ник.

Артисты.

Айдаровъ Серг. Вас., **Акимовъ** Фед. Аким., **Варравинъ** Мих. Мих., **Васенинъ** Алдръ Викт., **Васильевъ** Ник. Осип., **Волковъ** Леон. Егор., **Гаринъ** Дм. Викт., **Геннертъ** Ив. Ив., **Головинъ** Сер. Арк., **Греминъ** Ник. Ник., **Грековъ** Ив. Ник., **Гундуровъ** Дм. Эраст., **Дротовъ** Марк. Андр., **Загорянскій** Мих. Ник., **Игнатьевъ** Ник. Ник., **Ильинскій** Алдръ Корн., **Красовскій** Ив. Фед., **Ланской** Влад. Алдр., **Лазаревъ** Всев. Ник., **Лазаревъ** Серг. Осип., **Ленинъ-Игнатовъ** Мих. Франц., **Ленскій 1** Алдръ Павл., **Ленскій 2** Анат. Павл., **Музиль** Ник. Игн., **Музиль** Ник. Ник., **Мартыновъ** Мих. Ив., **Невскій** Алдръ Макс., **Никифоровъ** Серг. Ник., **Ольгинъ** Ст. Павл., **Остужевъ** Алдръ Алдр., **Падаринъ** Ник. Мих., **Пановъ** Ник. Вик., **Парамоновъ** Фед. Андр., **Полетаевъ** Сер. Ал., **Политковскій** Серг. Як., **Правдинъ** Іос. Андр., **Рыбаковъ** Конст. Ник., **Рыжовъ** Ив. Андр., **Садовскій** Мих. Пров., **Садовскій** Пров. Мих., **Славинъ** Ал. Ив., **Соколовъ** Евг. Петр., **Талановъ** Григ. Вас., **Тарасенковъ** Пет. Ал., **Тарасовъ** Серг. Мих., **Федоровъ** Ник. Викт., **Федотовъ** Алдръ Алдр., **Худолѣевъ** Ив. Ник., **Южинъ** Алдръ Ив., **Яковлевъ** Ник. Капит.

•

Цѣны мѣстамъ Императорскаго Малаго Театра (со включ. благотв. сбора и за сбереженіе платья).

	Драма.		
НАИМЕНОВАНІЕ МѢСТЪ.	Цѣны обыкновен.	Цѣны возвыш.	Число мѣстъ въ ложахъ.
Ложи бенуара	13 р. 20 к.	16 р. 50 к.	6
› бель-этажа	13 › 20 ›	16 › 50 ›	6
› 1-го ряда	8 › 80 ›	11 › — ›	6
› 1-го › литерн.	15 › 40 ›	17 › 60 ›	9
› 2-го ›	5 › 50 ›	6 › 60 ›	5
› 2-го › литерн.	4 › 40 ›	5 › 50 ›	7
Кресла 1-го ряда	5 › 50 ›	6 › 60 ›	-
› 2-го ›	4 › 40 ›	5 › 50 ›	
› 3-го ›	3 › 30 ›	4 › 40 ›	—
› 4-го, 5-го и 6 го рядовъ	2 › 75 ›	3 › 30 ›	—
› 7-го и 8-го рядовъ	2 › 20 ›	2 › 75 ›	—
Стрефонтены	2 › 20 ›	2 › 75 ›	—
Кресла амфитеатра.	2 › 75 ›	3 › 30 ›	—
Балконы 1-го яруса	1 › 98 ›	2 › 20 ›	—
› 2-го › 1-го ряда	1 › 65 ›	1 › 98 ›	—
› 2-го › ост. рядовъ.	1 › 10 ›	1 › 32 ›	—
Галлерея 1-го ряда.	— › 66 ›	— › 83 ›	—
› ост. рядовъ	— › 33 ›	— › 55 ›	—

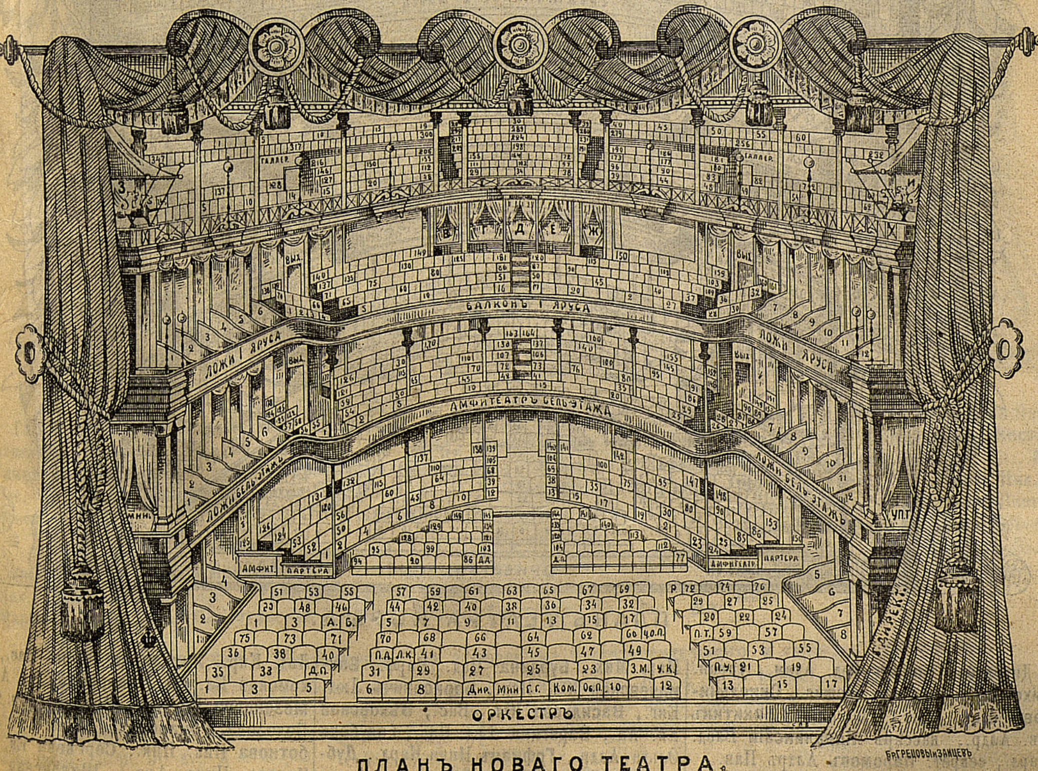

ПЛАНЪ НОВАГО ТЕАТРА.

Бр. ГРЕЦОВЫ и ЗАНЦЕВЪ

Цѣны мѣстамъ Императорскаго Новаго Театра (со включ. благотв. сбора и за сбереженіе платья).

НАИМЕНОВАНІЕ МѢСТЪ.	Опера.		Драма.			
	Цѣны обыкновен.	Цѣны возвыш.	Цѣны обыкновен.	Цѣны возвыш.	Утренніе спектакли.	Число мѣстъ въ ложахъ.
Ложи бенуара	11 р. — к.	15 р. 40 к.	7 р. 70 к.	9 р. 90 к.	5 р. 50 к.	4
› бель-этажа	11 › — ›	15 › 40 ›	7 › 70 ›	9 › 90 ›	5 › 40 ›	4
› 1-го яруса	8 › 80 ›	9 › 90 ›	5 › 50 ›	7 › 70 ›	3 › 30 ›	4
› 1-го › литерн. А и Б	7 › 70 ›	8 › 80 ›	5 › 50 ›	6 › 60 ›	3 › 30 ›	5
› 1-го › › В и Ж	4 › 40 ›	5 › 50 ›	2 › 75 ›	3 › 85 ›	1 › 65 ›	2
› 1-го › › Г, Д и Е.	6 › 60 ›	7 › 70 ›	3 › 85 ›	5 › 50 ›	2 › 42 ›	3
› 2-го › › З и И	5 › 50 ›	6 › 60 ›	4 › 40 ›	5 › 50 ›	1 › 87 ›	4
Кресла 1-го ряда	4 › 40 ›	5 › 50 ›	3 › 30 ›	4 › 40 ›	2 › 31 ›	—
› 2-го ›	3 › 30 ›	4 › 40 ›	2 › 75 ›	3 › 30 ›	1 › 76 ›	—
› 3-го и 4-го рядовъ	2 › 75 ›	3 › 30 ›	2 › 20 ›	2 › 75 ›	1 › 43 ›	—
› 5-го, 6-го и 7-го рядовъ	2 › 20 ›	2 › 75 ›	1 › 98 ›	2 › 20 ›	1 › 21 ›	—
› 8, 9, 10, 11, 12 и 13 ряд.	1 › 98 ›	2 › 53 ›	1 › 65 ›	1 › 98 ›	— › 94 ›	—
Амфитеатръ партера	1 › 65 ›	2 › 20 ›	1 › 10 ›	1 › 32 ›	— › 66 ›	—
› бель этажа 1 и 2 ряд.	2 › 53 ›	3 › 08 ›	1 › 65 ›	2 › 20 ›	— › 94 ›	—
› › остальн. ›	1 › 98 ›	2 › 53 ›	1 › 10 ›	1 › 65 ›	— › 61 ›	—
Балконы 1-го яруса 1 ряда	1 › 87 ›	2 › 42 ›	1 › 10 ›	1 › 65 ›	— › 72 ›	—
› 1-го › ост. рядовъ	1 › 32 ›	1 › 65 ›	— › 88 ›	1 › 10 ›	— › 50 ›	—
Галлерея 1 ряда	— › 55 ›	— › 83 ›	— › 44 ›	— › 77 ›	— › 33 ›	—
› остальн. рядовъ	— › 33 ›	— › 55 ›	— › 28 ›	— › 55 ›	— › 22 ›	—
Парадизъ	— › 17 ›	— › 33 ›	— › 11 ›	— › 28 ›	— › 08 ›	—

Примѣчаніе. Сборъ въ пользу вѣдомства Императрицы Маріи и 10% сборъ за предварительную продажу, съ билетовъ, предоставленныхъ по Высочайше дарованной льготѣ воинскимъ чинамъ, взимается съ полной стоимости билета.

Театръ Ѳ. А. Коршъ.

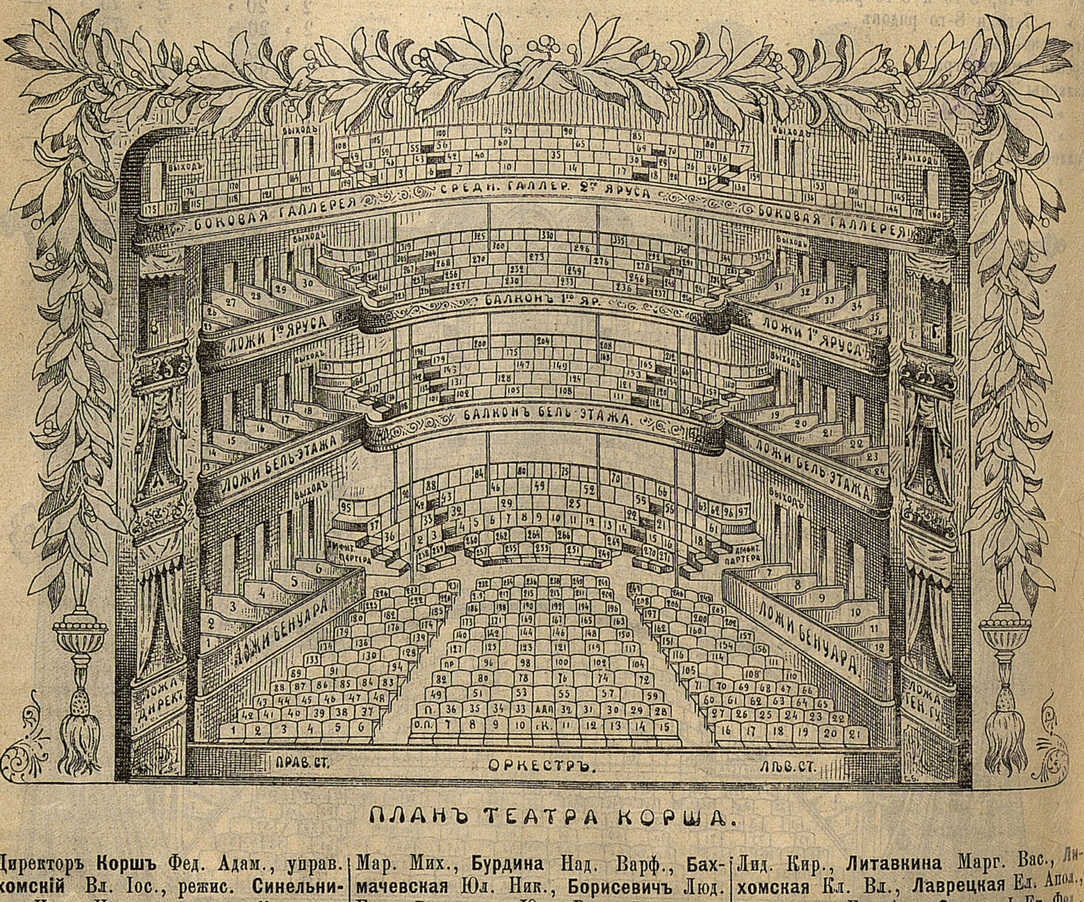
ВЫХОДЪ
СРЕДН. ГАЛЛЕР. 2ГО ЯРУСА
БОКОВАЯ ГАЛЛЕРЕЯ
БОКОВАЯ ГАЛЛЕРЕЯ
БАЛКОНЪ 1ГО ЯР.
ЛОЖИ 1ГО ЯРУСА
ЛОЖИ 1ГО ЯРУСА
БАЛКОНЪ БЕЛЬ-ЭТАЖА.
ЛОЖИ БЕЛЬ-ЭТАЖА
ЛОЖИ БЕЛЬ-ЭТАЖА
АМФИТ. ПАРТЕРА
АМФИТ. ПАРТЕРА
ЛОЖИ БЕНУАРА
ЛОЖИ БЕНУАРА
ЛОЖА ДИРЕКТ.
ЛОЖА ГЕН. ГУБ.
ПРАВ. СТ.
ОРКЕСТРЪ.
ЛѢВ. СТ.

ПЛАНЪ ТЕАТРА КОРША.

Директоръ **Коршъ** Фед. Адам., управ. **Лихомскій** Вл. Іос., режис. **Синельниковъ** Ник. Ник., помощн. **Никитинъ** Ив. Алдр., кассиръ **Копалинскій** Влад. Карл., секрет. **Паромовъ** Алдръ Пав.

Артистки: **Ардатова** Лид. Ст., **Арсеньева** Ол. Ник., **Блюменталь-Тамарина** Мар. Мих., **Бурдина** Над. Варф., **Бахмачевская** Юл. Ник., **Борисевичъ** Люд. Евг., **Васильева** Юл. Вас., **Вѣковская** Ек. Ал., **Варягина** Люд. Пав., **Голубева** Ольга Алдр., **Гофманъ** Нина Карл., **Дубровская** Тат. Серг., **Загорская** Алдра Конст., **Кошева** Брон. Эд., **Колосова** Лид. Кир., **Литавкина** Марг. Вас., **Лихомская** Кл. Вл., **Лаврецкая** Ел. Апол., **Мезенцева** Ек. Ал., **Орлова I** Ек. Фед., **Полозова**, **Романовская** Анна Як., **Работнова** Ник. Ник., **Сергѣева** Ек. Ив., **Челова** Нина Арк., **Шиловская** Евг. Викт.

Артисты: **Долинъ** Ал. Пет., **Ильинъ** Ил. Мих., **Казанскій** Пет. Викт., **Кригеръ** Вл. Алдр., **Корецкій** Алдръ Конст., **Катенинъ** Бор. Ник., **Лащевскій** Анат. Бор., **Любошъ** Алдръ Сем., **Моисеевъ** Вл. Пав., **Николаевъ** Ник. Льв., **Петровскій** Андр. Пав., **Павловъ** Вас. Пав., **Пельтцеръ** Ив. Ром., **Радинъ** Ник. Мар., **Свѣтловъ** Ник. Вас., **Тарскій** Алдръ Іос., **Табенцкій** Ник. Брон., **Чаринъ** Андр. Ив., **Чужбиновъ** Ник. Тим., **Яковлевъ** Алдръ Мих., **Ячменовъ** Ник. Серг.

Суфлеры: **Мальцевъ** Викт. Ив., **Пивоваровъ** Вл. Мих., дириж. орк. **Прессъ** Мих. Исаак., піанистка **Соколова** Клавд. Ник., піанистъ **Игнатьевъ** Ник. Ник.

ЦѢНЫ МѢСТАМЪ на утренніе спектакли, со включеніемъ благотворительнаго сбора и платы за храненіе верхняго платья:

Галлерея боковая 1-го ряда—25 к.; 2-го ряда 15 к.; галлерея средняя—35 к. Балконъ 1-го яруса 2, 3, 4 и 5-го ряд.—50 к.; 1-го ряда—80 к. Амфитеатръ партера 4, 3 и 2-го ряд.—75 к.; 1-го ряда—1 р. 10 к. Балконъ бель-этажа 2, 3, 4 и 5-го ряд.—65 к.; 1-го ряда—1 р. 10 к. Кресла 13, 12, 11 и 10-го ряд.—1 р.; 9, 8 и 7-го ряд.—1 р. 10 к.; 4, 5 и 6-го ряд.—1 р. 25 к.; 2 и 3-го ряд.—1 р. 50 к.; 1-го ряда—2 р. Ложи 1-го яруса—3 р. 25 к.; бельэтажа—4 р. 25 к.; бенуара—5 р. 25 к.; литерныя 1-го яруса—6 р. 50 к., бельэтажа—10 р. 50 к.

ЦѢНЫ МѢСТАМЪ на вечерніе спектакли со включеніемъ благотворительнаго сбора и платы за храненіе верхняго платья:

Ложи-бенуара—11 р.; бельэтажа—11 р.; 1-го яруса—7 р.; литерныя бель-этажа—16 р.; литерныя 1-го яруса—13 р. Кресла 1-го ряда—4 р 30 к., 2 и 3-го ряд.—3 руб. 30 к.; 4, 5 и 6-го ряд.—2 р. 80 к.; 7, 8 и 9-го ряд.—2 р. 30 к.; остальные ряды—1 р. 80 к. Амфитеатръ партера 1-го ряда—2 р. 30 к.; остальные ряды—1 р. 80 к. Балконъ бельэтажа 1-го ряда—2 р. 30 к.; остальные ряды—1 р. 80 к.; балконъ 1-го яруса 1-го ряда—1 р. 80 к.; остальные—1 р. 20 к. Галлерея 2-го яруса середина—90 к.; боковая 1-го ряда—65 к.; остальные—40 к.

МОСКОВСКАЯ ЧАСТНАЯ ОПЕРА. ПЛАНЪ ТЕАТРА СОЛОДОВНИКОВА.

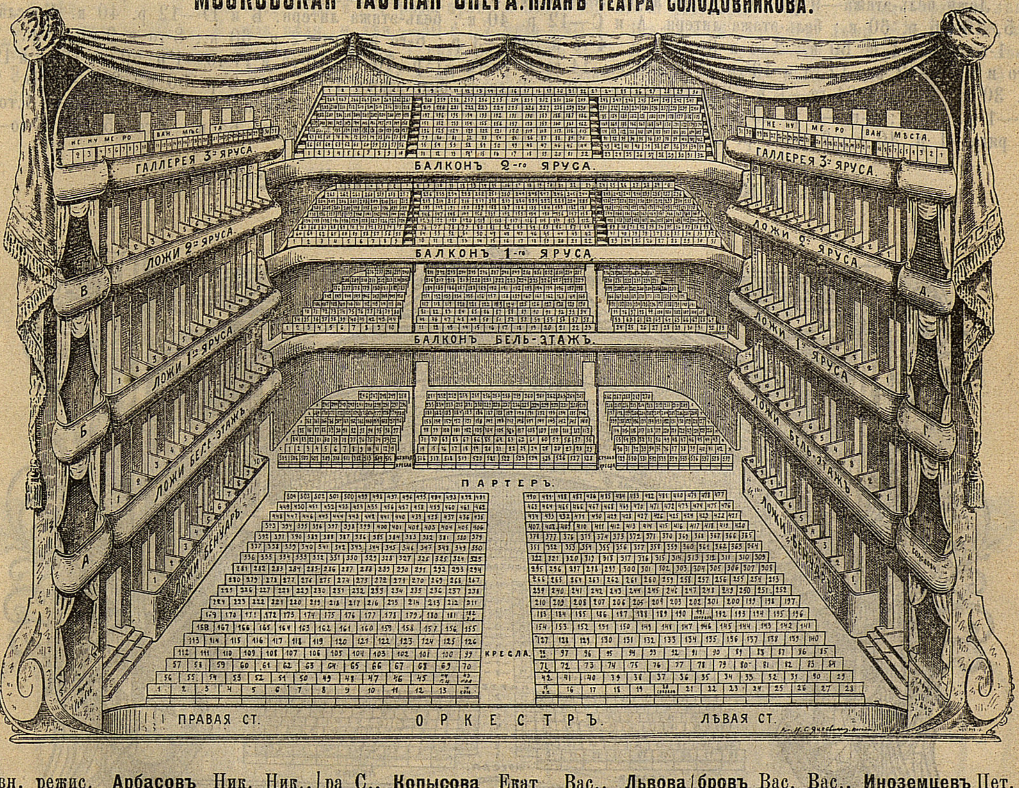

Главн. режис. **Арбасовъ** Ник. Ник., капельм. **Кочетовъ** Ник. Раз., хормейст. **Гамовецкій** Алдръ Ив., суфл. **Коврейнъ** Вас. Корн., Аккомпан. **Крыловъ** Ив. Эраст.

Артистки:

Андреева Мар. Іос., **Деканова** Елиз. Мих., **Дашева** Соф. Серг., **Еремѣева-Маркова** Агрип. Ив., **Клопотовская** Вѣра С., **Копысова** Екат. Вас., **Львова** Евг. Льв., **Новоспасская** Над. Конст., **Надеждина** Над. Максимил., **Невадовская** М. А., **Правдина** Нина Конст., **Шихуцкая** Над. Евг.

Артисты:

Бедлевичъ Ант. Казим., **Барсовъ** Ив. Пет., **Гагаенко** Вас. Арт., **Горянскій** Евг. Конст., **Грызуновъ** Ив. Вас., **Добровъ** Вас. Вас., **Иноземцевъ** Пет. Іос., **Клементьевъ** Левъ Мих., **Костаньянъ** Арк. Сем., **Костяковъ** Ал. Вл., **Мамонтовъ** Ник. Фед., **Мироновъ** Ник. Ник., **Норовъ** Вал. Ник., **Персовъ** Викт. Вас., **Славинъ** Ник. Дм., **Соколовъ** Ник. Вас., **Сунцовъ** Пет. Вас., **Трубинъ** Вл. Ник., **Шевелевъ** Ник. Арт., **Шумскій** Конст. Ник.

ЦѢНЫ МѢСТАМЪ обыкновенныя со включеніемъ благотворительнаго и гардеробнаго сборовъ.

Ложи бель-этажа лит. А на 5 персонъ—14 р.; 1-го яруса лит. Б и Г на 5 персонъ—8 р.; 2-го яруса лит. В и Д на 5 персонъ—6 р.; бенуара на 6 персонъ—11 р. 10 к.; бенуара на 5 персонъ—8 р. 50 к.; бель-этажа на 5 персонъ—7 р. 50 к.; 1-го яруса на 5 персонъ—6 р; 2-го яруса на 5 персонъ—4 р. 50 к. Кресла партера 1-го ряда—4 р.; 2-го ряда—3 р. 50 к.; 3 и 4 ряд.—3 р.; 5, 6 и 7 ряд.—2 р. 50 к.; 8, 9, 10 и 11 ряд.;—2 р.; 12, 13, 14 и 15 ряд.—1 р. 50 к.; 16, 17, 18 и 19 ряд.—1 р. 20 к. Стулья партера 1, 2 и 3 ряд.—1 р.; 4, 5, 6 и 7 ряд.—80 к.

Балконъ бель-этажа кресла 1-го ряда—1 р. 75 к.; кресла 2-го ряда—1 р. 50 к.; 3-го ряда—1 р. 30 к.; 4, 5 и 6 ряд.—1 р.; стулья 7 и 8 ряд.—80 к.; 1-го яруса 1-го ряда 1 р. 50 к.; 2-го ряда—1 р. 25 к.; 3 ряда—1 р.; 3 4, 5, 6 ряд.—80 к.; 7 и 8 ряд.—70 к. 2-го яруса 1-го ряда—80 к.; 2 и 3 ряд.—70 к.; 4, 5, 6 и 7 ряд.—50 к.; 8-го ряда—40 к.; галлерея 3-го яруса—40 к.; мѣста ненумерованныя, стоять—20 к.

Русское Товарищество Частной Оперы.

(театръ «Эрмитажъ», Каретный рядъ).

Правленіе:

Предсѣд. **Толкачевъ** Вас. Вас., товар. **Вѣковъ** Ник. Дм., члены: **Ипполитовъ-Ивановъ** Мих. Мих., **Сперанскій** Ник. Ив., дирижеры орк.: **Ипполитовъ-Ивановъ** Мих. Мих., **Палице** Ант. Іос., **Василенко** Серг. Никиф., **Корниловъ** Дм. Гавр., режиссеры: **Шкаферъ** Вас. Пет., **Гецевичъ** Стан. Фед., художн.-декорат. **Федотовъ** Ив. Серг., суфлеръ **Овчинниковъ** Вас. Пав., ревиз. коммис.: **Зиновьевъ** Георг. Степ., **Егоровъ** Ег. Ег., стар. контрол.: **Грушецкій** Ил. Лавр., **Шкаферъ** Ол. Пет., **Дмитріева** Соф. Мих., библіот. и завѣд. оркестр. **Ходаровскій** Вл. Ник., кост. и бутаф. **Пинягинъ** Пет. Як., парикмахеръ **Ефимовъ** Андр. Ефим.

Артистки:

Цвѣткова Елена Як., **Забѣла** Над. Ив., **Добровольская** Авр. Іос., **Бернеръ-Петровская** Зин. Вас., **Мандро** Алдра Ник., **Савицкая** Екат. Франц., **Петрова** Вѣра Ник., **Суровцева** Анна Прок., **Полозова** Мар. Евгр., **Чайковская** Елиз. Валер., **Харитонова** Варв. Сем., **Милова** Лид. Ал.

Артисты:

Каржевинъ Ник. Вл., **Саяновъ** Ром. Серг., **Ященко** Андр. Ник., **Полянскій** Ник. Пав., **Милютинъ** Алдръ Алдр., **Зиновьевъ** Георг. Степ., **Вѣковъ** Ник. Дм., **Степановъ** Петръ Клавд., **Шиловцевъ** Ив. Ив., **Чугуновъ** Конст. Ив., **Сперанскій** Ник. Ив., **Осиповъ** Вас. Вас., **Шкаферъ** Вас. Пет., **Преображенскій** Серг. Ив., **Оленинъ** Петръ Серг., **Толкачевъ** Вас. Вас., **Егоровъ** Ег. Ег.

ЦѢНЫ МѢСТАМЪ, со включеніемъ благотворительнаго сбора:

Ложи бель-этажа—9 р. 40 к.; 1-го яруса №№ 3, 4, 5, 6, 7, 8, 9, 10, 11, 12, 13, 14—7 р. 60 к.; №№ 1, 2, 15, 16—6 р. 60 к.; бель-этажа литерн. А и С—12 р. 40 к.; бель-этажа литерн. Б и D—12 р. 40 к. Кресла партера 1-го ряда—4 р. 50 к.; 2-го и 3-го—4 р.; 4-го и 5-го—3 р.; 6-го и 7-го—2 р. 60 к.; 8-го и 9-го—2 р. 10 к.; 10-го и 11-го—2 р.; 12-го и 13-го—1 р. 80 к.; 14-го и 15-го—1 р. 70 к.; 16-го и 17-го—1 р. 50 к.; 18-го и 19-го—1 р. 30 к.; 20-го и 21-го—1 р.; 22-го и 23-го—90 к. Балконъ бель-этажа 1-го ряда—2 р. 50 к.; 2-го—1 р. 90 к. 3-го—1 р. 50 к.; 4-го—1 р. 25 к.; 5-го—1 р.; 6-го—90 к.; 7-го—75 к.; 8-го—50 к.; 9-го—40 к. Балконъ 1-го яруса 1-го ряда—1 р. 40 к.; 2-го—1 р. 25 к., 3-го—1 р.; 4-го—90 к.; 5-го—80 к.; 6-го—65 к.; 7-го—50 к.; 8-го—40 к.

Московскій Художественный Театръ.

(Камергерскій пер.). Сезонъ (шестой) 1903/4 гг.

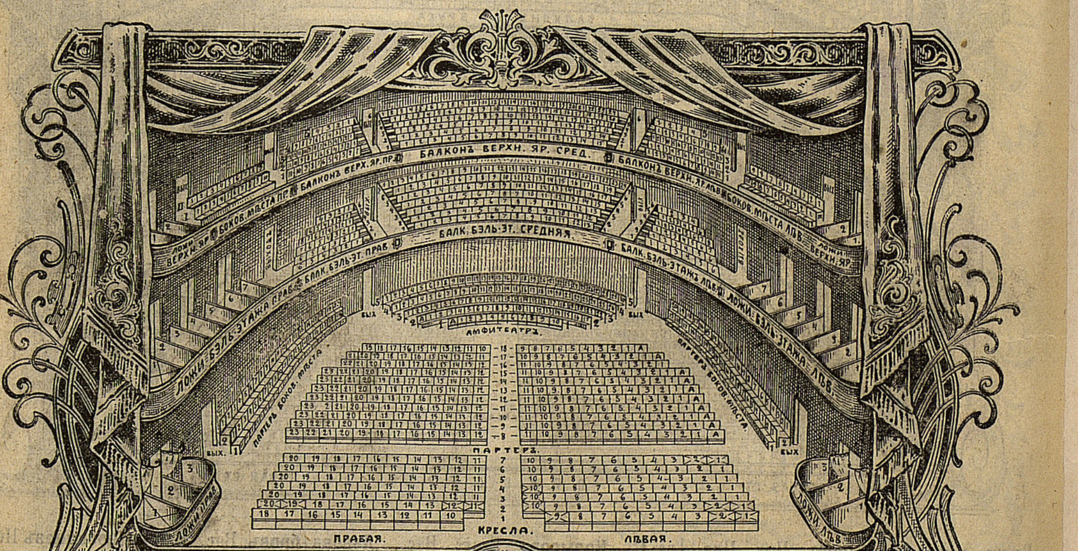

Директ.-учред. и предсѣд. правл. **Морозовъ** Савва Тим., директ. и членъ правл. **Алексѣевъ** Конст. Серг., главн. режисс. **Станиславскій** Конст. Серг., директ. худож. час. и предсѣд. репертуар. коммисс. **Немировичъ-Данченко** Влад. Ив., завѣд. хоз. част. **Вишневскій** Алдръ Леон.

Артистки:

Адурская Ант. Фед., **Андреева** Мар. Фед., **Бутова** Над. Серг., **Гельцеръ** Люб. Вас., **Грибунина** Вѣра Фед., **Инская** Вѣра Фед., **Книпперъ** Ольга Леонард., **Лилина** Мар. Пет., **Литовцева** Нина Ник., **Муратова** Ел. Пав., **Николаева** Мар. Пет., **Павлова** Вѣра Ник., **Петрова** Вѣра Ант., **Помялова** Алдра Ив., **Раевская** Евг. Мих., **Савицкая** Мар. Георг., **Самарова** Мар. Алдр., **Токарская** Мар. Алдр., **Халютина** Соф. Вас.

Артисты:

Адашевъ Ал. Ив., **Александровъ** Ник. Гр., **Андреевъ** Алдръ Ив., **Артемъ** Ал. Род., **Барановъ** Ник. Алдр., **Бурджаловъ** Георг. Серг., **Вашкевичъ** Ник. Ник., **Вишневскій** Алдръ Леон., **Грибунинъ** Влад. Фед., **Громовъ** Мих. Апол., **Дмитріевъ** Дм. Аким., **Загаровъ** Ал. Леон., **Званцевъ** Ник. Ник., **Качаловъ** Вас. Ив., **Леонидовъ** Леон. Мир., **Лужскій** Вас. Вас., **Москвинъ** Ив. Мих., **Рудаковъ** Евг. Евг., **Румянцевъ** Ник. Алдр., **Станиславскій (Алексѣевъ)** Конст. Серг., **Судьбининъ** Сераф. Ник., **Тихоміровъ** Іос. Алдр.

Суфлеры: **Ахалина** Праск. Ник., **Лейнъ** Як. Льв., художн.-декорат. и завѣд. сценой **Симовъ** Викт, Андр., помощн. декор. **Колупаевъ** Ник. Ант., помощн. завѣд. сценой **Вишневскій** Ник. Ник., завѣд. бутафор. **Геннертъ** Ив. Ив., завѣд. костюм. **Григорьева** Мар. Пет., завѣд. электр. освѣщ. **Кириллинъ** В. С., завѣд. музык. **Яблоновскій** Леонт. Матв., піанистка **Калинникова** Соф. Ник., гримеръ **Гремиславскій** Я. И., инспект. театра **фонъ-Фессингъ** Леон. Алд., завѣд. участв. въ народн. сцен. **Соловьевъ** Ал. Ст., завѣд. дѣтьми **Павловъ**, завѣд. статист. **Жаровъ**.

ЦѢНЫ МѢСТАМЪ (обыкновенныя) со включеніемъ благотворительнаго сбора и платы за храненіе верхняго платья: Партеръ: ложа № 1 лѣвая—30 р.; ложи №№ 2—3 съ прав. и лѣв. ст.—25 р.; кресла: 1, 2 и 3 ряд.—4 р.; 4 и 5 ряд.—3 р. 50 к.; 6, 7 и 8 ряд.—3 р.; 9 и 10 ряд.—2 р. 50 к.; 11, 12, 13, 14, 15, 16, 17 и 18 ряд.—2 р. Амфитеатръ: 1 ряд.—2 р.; 2, 3, 4 и 5 ряд.—1 р. 50 к. Боковыя мѣста: 1 ряд.—2 р.; 2 ряд.—2 р. Бельэтажъ: ложи: № 1 лѣвая—19 р.; №№ 2 и 2 съ прав. и лѣв. ст.—15 р. Балконъ: 1 ряда сред.—3 р.; 1 ряда прав., лѣвая боковая—2 р. 50 к.; 2 ряда сред.—1 р. 80 к.; 2 ряда прав., лѣв. боков.—1 р. 50 к.; 3 ряда сред.—1 р. 50 к.; 3 ряда прав. и лѣв.—1 р. 25 к.; 4 ряда сред.—1 р. 10 к.; 4 ряда прав. и лѣв.—90 к.; 5 ряда сред.—85 к.; 5 ряда прав. и лѣв.—75 к.; 6 ряда сред.—75 к.: 6 ряда прав. и лѣв.—60 к.; 7 ряда—60 к. Верхній ярусъ: ложи №№ 1—1 съ прав. и лѣв. ст.—3 р. Балконъ: 1 ряда сред.—1 р. 50 к.; 1 ряда прав. и лѣв.—1 р. 10 к.; 2 ряда сред.—1 р. 2 ряда прав. и лѣв.—80 к.; 3 ряда сред.—80 к.; 3 ряда прав. лѣв.—40 к.; 4 ряда сред.—60 к.; 4 ряда прав. и лѣв.—30 к.; 5 ряда сре.—40 к.; 5 ряда прав. лѣв.—30 к.; 6 ряда—30 к. Боковыя мѣста 1-го ряда—60 к.; 2 ряда—25 к.

ЦѢНЫ МѢСТАМЪ (уменьшенныя) со включеніемъ благотворительнаго сбора и платы за храненіе верхняго платья: Партеръ: ложи № 1 лѣвая—15 р.; №№ 2—3 съ прав. и лѣв. ст.—11 р.; Кресла: 1, 2 и 3 ряд.—2 р.; 4 и 5 рядовъ—2 р.; 6, 7 и 8 ряд.—1 р. 50 к.; 9 и 10 ряд.—1 р. 25 к., 11, 12, 13, 14, 15, 16, 17 и 18 р.—1 р. Амфитеатръ: 1 ряд.—1 р. 25 к.; 2, 3, 4 и 5 ряд.—1 р. Боковыя мѣста 1 ряд.—1 р. 20 к.; 2 ряд.—1 р. 25 к. Бельэтажъ: ложи № 1 лѣвая—11 р.; №№ 2 и 2 съ прав. и лѣв. ст.—8 р. Балконъ: 1 ряда сред.—1 р. 75 к.; 1 ряда прав., лѣв. боков.—1 р. 50 к., 2 ряда сред.—1 р. 25 к.; 2 ряда прав., лѣв. боков.—1 р.; 3 ряда сред.—1 р.; 3 ряда прав. и лѣв.—75 к.; 4 ряда сред.—75 к.; 4 ряда прав. и лѣв.—65 к.; 5 ряда сред.—65 к.; 5 ряда прав. и лѣв.—50 к.; 6 ряда сред.—50 к.; 6 ряда прав. и лѣв.—30 к.; 7 ряда—40 к. Верхній ярусъ: ложи №№ 1—1 съ прав. и лѣв. ст.—2 р. Балконъ 1-го ряда сред.—1 р.; 1 ряда прав. лѣв.—85 к.; 2 ряда сред.—80 к. 2 ряда прав. лѣв.—70 к.; 3 ряда сред.—70 к.; 3 ряда прав. и лѣв.—40 к.; 4 ряда сред.—50 к.; 4 ряда прав. и лѣв.—30 к.; 5 ряда сред.—30 к.; 5 ряда прав. и лѣв.—25 к.; 6 ряда—20 к. Боковыя мѣста 1-го ряда—50 к.; 2 ряда—20 к.

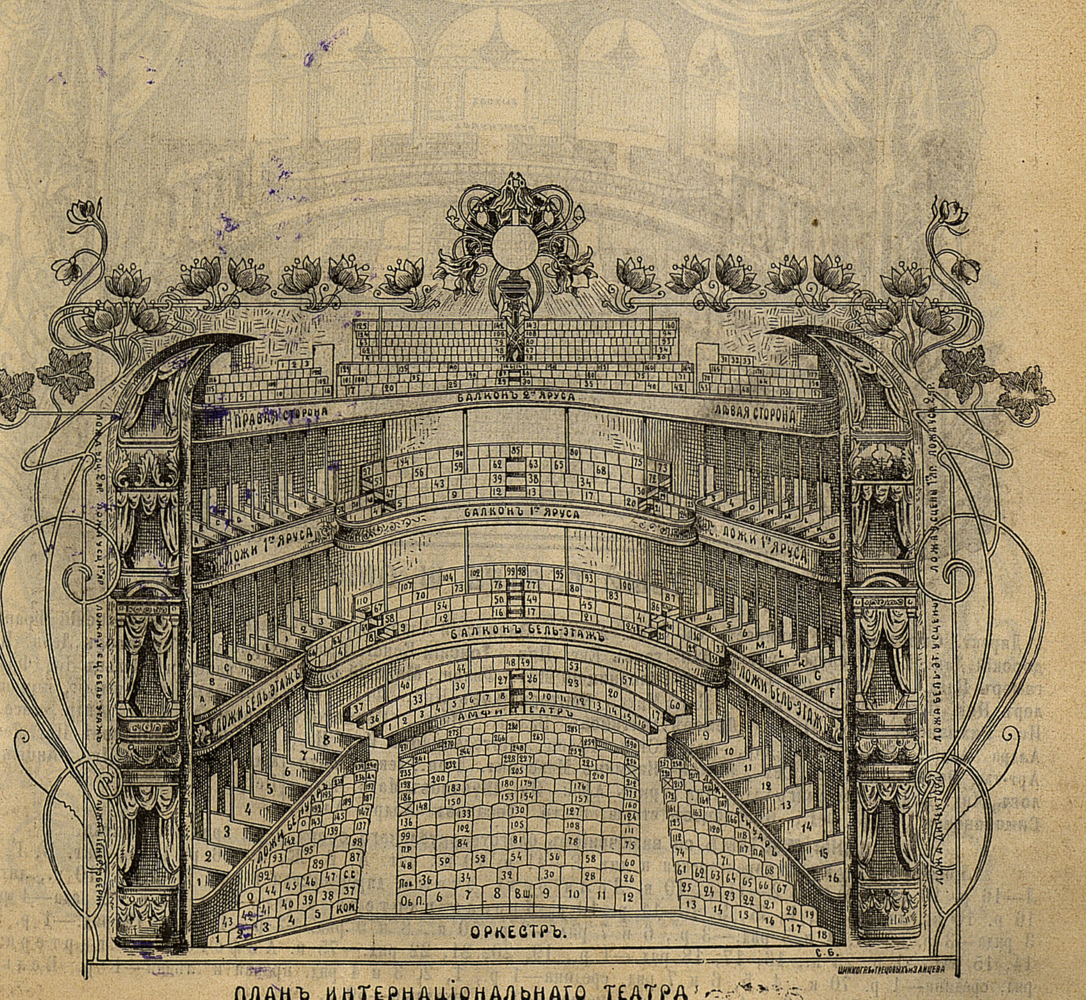

ПЛАНЪ ИНТЕРНАЦІОНАЛЬНАГО ТЕАТРА

Товарищество артистовъ на вѣрѣ подъ управл. М. Е. Медвѣдева

(«Акваріумъ», Садовая-Кудринская).

Главн. распор. **Медвѣдевъ** Мих. Еф., главн. капельм. **Литвиновъ** Алдръ Алдр.

Артисты:

Ангоровъ Ананій Мих., **Августиновичъ** Ссф. Мих., дириж. **Балакшинъ-Карскій**, **Бритовъ** Сем. Георг., **Балабанова** Евг. Ив., **Бунакова** Мар. Мих., **Буравуровъ** Петръ Лук., балетмейст. **Верони-Вестъ** Генр. Эд., хормейст. **Вивьенъ** Алдръ Алдр., **Вивьенъ** Елиз. Мих., **Волкова** Клара Осип., режисс. **Говоровъ** Мих. Бор., **Гарина** Вѣра Ник., **Геннеръ** Соф. Алдр., **Ганецкій** Флорент. Ант., **Градовъ** Наумъ Бор., **Даксаргофсъ** Влад. Ник., **Драгошъ** Мих. Конст., режис. **Дума** Ант. Петр., дириж. **Ильинскій** Алдръ Алдр., **Канцель**, **Керскій** Серг. Ник., **Корніоли-Кузнецовъ** Пав. Петр., **Казанскій** Веніам. Вас., **Китаева** Ол. Алдр., **Лебедевъ** Конст. Матв., **Леминская** Вѣра Андр., **Левандовская** Эмил. Франц., **Ленскій** Сем. Дав., **Миллеръ** Ник. Павл., **Михайловскій** Ив. Осип., аккомпаніат.-ша **Миславская** Соф. Алдр., **Мозжухинъ** Алдръ Ил., **Попова** Лид. Павл., **Пасхалова** Алевт. Мих., **Прядкина** Вѣра Вас., **Плотницкая** Юл. Конст., дириж. **Панаевъ** Ахил. Иллiод., **Роговская** Анаст. Мих., **Россолимо** Петръ Павл., админист.: **Рудинъ** Пав. Анат., **Рудина** Зин. Марк., **Святловская** Алдра Вл., **Сиповичъ** Людв. Павл., **Салько-Казанцева** Праск. Ал., **Севастьянонъ** Вас. Серг., аккомпаніат.: **Сахарова** Над. Вас., **Улухановъ** Алдръ Ив., **Флайтнеръ** Вѣра Фед., **Цыгоевъ** Сем. Авд., **Черненко** Мар. Дм., **Чернушенко** Алдръ Григ., **Шоръ-Плотникова** Люб. Як., **Шавронская** Мар. Дон., **Шатилова** Над. Вас., театр. врачъ **Левитасъ** Левъ Клем.

ЦѢНЫ МѢСТАМЪ на утренніе спектакли со включеніемъ благотворительнаго сбора и за храненіе платья.

Партеръ: Кресла 1 и 2 ряда—1 р. 40 к. Стулья: 3, 4 и 5 ряда—1 р. 20 к.; 6 и 7 ряд.—1 р.; 8 и 9 ряд.—90 к.; 10 и 11 ряд.—80 к.; 12 и 13 ряд.—70 к., 14, 15 и 16 ряд.—60 к.; 17 и 18 ряд.—50 к.; 19 и 20 ряд.—40 к.; 21, 22 и 23 ряд.—35 к. Амфитеатръ: середина 1 рядъ—65 к.; 2 и 3 рядъ—55 к.; 4 и 5 рядъ—40 к.; 6, 7 и 8 рядъ—30 к.; боковой 1 рядъ—80 к.; 2 рядъ—60 к. Бель-этажъ: середина 1 рядъ—1 р. 20 к.; 2 рядъ—1 р.; 3 рядъ—85 к.; 4 рядъ—70 к.; 5 и 6 рядъ—55 к.; 7 и 8 рядъ—40 к.; 9 и 10 рядъ—30 к.; боковой 1 рядъ—40 к.; 2 рядъ—15 к.; 3 рядъ—10 к. Ложи: бенуара лит. А. и Б.—8 р.; нумерныя—4 р.; бель-этажа, нумерныя—2 р. Мѣста не нумерованныя. Бель-этажъ (стоять) 7 к.

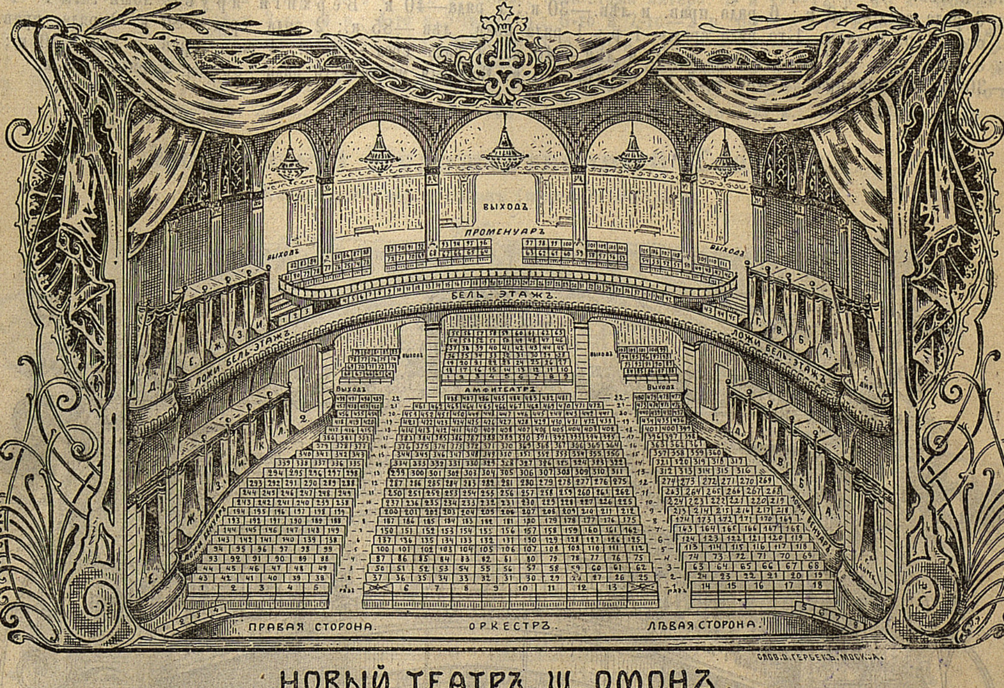

НОВЫЙ ТЕАТРЪ Ш. ОМОНЪ.

Директ. **Омонъ** Шарль, администр. **Сидорскій** Дан. Ефим., оперет. режис. **Лангамеръ** Влад. Ив., конц. отд. режис. **Бутлеръ** Ник. Фед., Арт-ки: **Тамара** Нат. Ив., **Рахманова** Мар. Павл., **Деморъ** Алдра Алдр., **Разсказова** Дар. Алдр. Арт-ты: **Полонскій** Алдръ Сем., **Михайловъ** Мих. Влад., **Шиллингъ** Алдръ Ник., **Симоновская** Сераф. Фед., **Полтавцевъ** Мих. Автон., **Вилинскій** Алдръ Бор., **Чугаевъ** Евг. Ник., **Тонскій** Конст. Брон., **Клодницкій** Мих. Филип., **Майскій** Викт. Матв., **Конторщиковъ** Ник. Фед., **Валентиновъ** Валент. Петр., **Сарматовъ** Стан. Франц., **Котельниковъ** Ив. Ив., **Карминъ** Максимил. Леон., декор. **Маторинъ** Афон. Ив., **Шуваловъ** Матв. Петр., старш. контр. **Тесаровъ** Алдръ Алдр., балетмейст. **Жабчинскій** Францъ Іосиф., хормейст. **Торшиловъ** Леон. Петр., оперет. капельм. **Шульцъ** Іос. Франц., суфл. **Борисовъ** Як. Адольф., помощн. режис. **Дородновъ** Степ Андр., касс.: **Мѣховъ** Вас. Сем., **Морозовъ** Пет. Демент., **Шумилинъ** Артем. Ив., **Акцыновъ** Ник. Петр.

ЦѢНЫ МѢСТАМЪ со включеніемъ благотворительнаго сбора и за храненіе платья.

Ложи бенуара: директорская и лит. Е—41 р. 10 к., лит. А, Б, Ж, З—26 р. 10 к., лит. В, Г, Д, И, К, Л—16 р. 10 к., №№ 1 и 2—11 р. 10 к. Ложи бель-этажа: директорская и лит. Д—26 р. 10 к., лит. А и Е—16 р. 10 к., лит. Б, В, Г, Ж, З, И—11 р. 10 к. Кресла партера: 1 ряда—6 р. 20 к., 2 ряда—4 р. 70 к., 3 ряда—3 р. 50 к., 4 и 5 ряд.—3 р., 6 и 7 ряд.—2 р. 50 к., 8 и 9 ряд.—2 р., 10, 11, 12 ряд.—1 р. 50 к., 13, 14, 15 ряд.—1 р. 25 к., 16, 17, 18 ряд.—1 р., 19, 20, 21, 22 ряд.—75 к. Амфитеатръ партера: 1, 2 и 3 ряд. средина—1 р. 70 к., 4, 5, 6 и 7 ряд. средина—1 р., 1, 2, 3 и 4 ряд. правая и лѣвая—1 р. Бель-этажъ: 1 и 2 ряд.—1 р. 70 к., 3 и 4 ряд.—1 р., промен.—1 р., входныя—50 к.

240

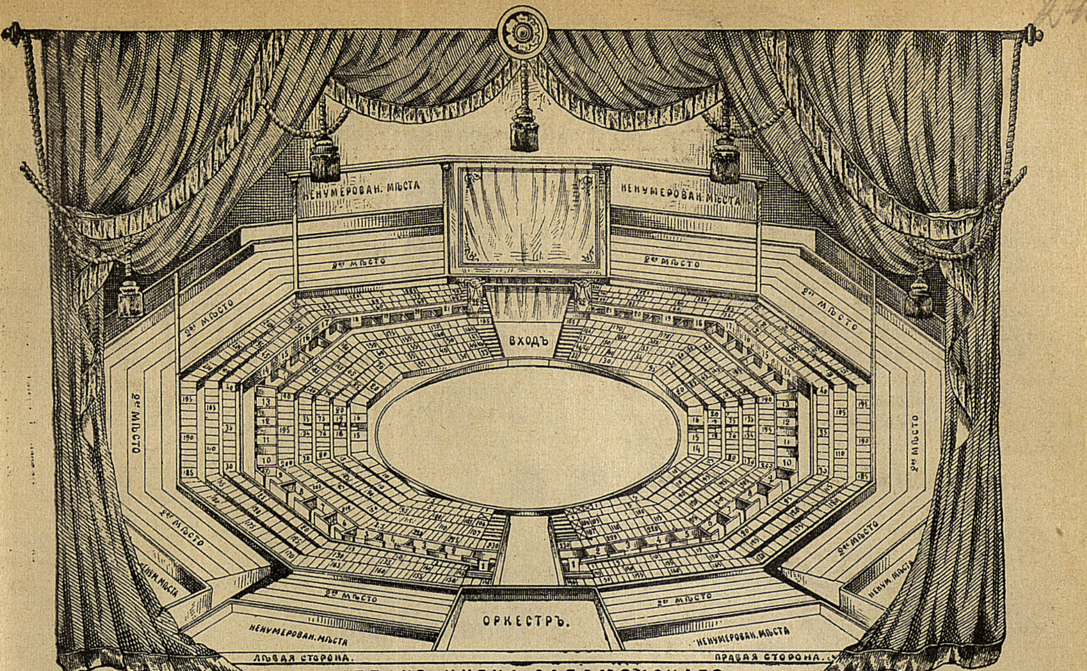
НЕНУМЕРОВАН. МѢСТА
НЕНУМЕРОВАН. МѢСТА
2ое МѢСТО
2ое МѢСТО
2ое МѢСТО
2ое МѢСТО
2ое МѢСТО
2ое МѢСТО
2ое МѢСТО
2ое МѢСТО
ВХОДЪ
НЕНУМ. МѢСТА
НЕНУМ. МѢСТА
ОРКЕСТРЪ.
НЕНУМЕРОВАН. МѢСТА
НЕНУМЕРОВАН. МѢСТА
ЛѢВАЯ СТОРОНА.
ПРАВАЯ СТОРОНА.
Вл. Ярецовъ. Занцевъ

ПЛАНЪ ЦИРКА САЛАМОНСКАГО.

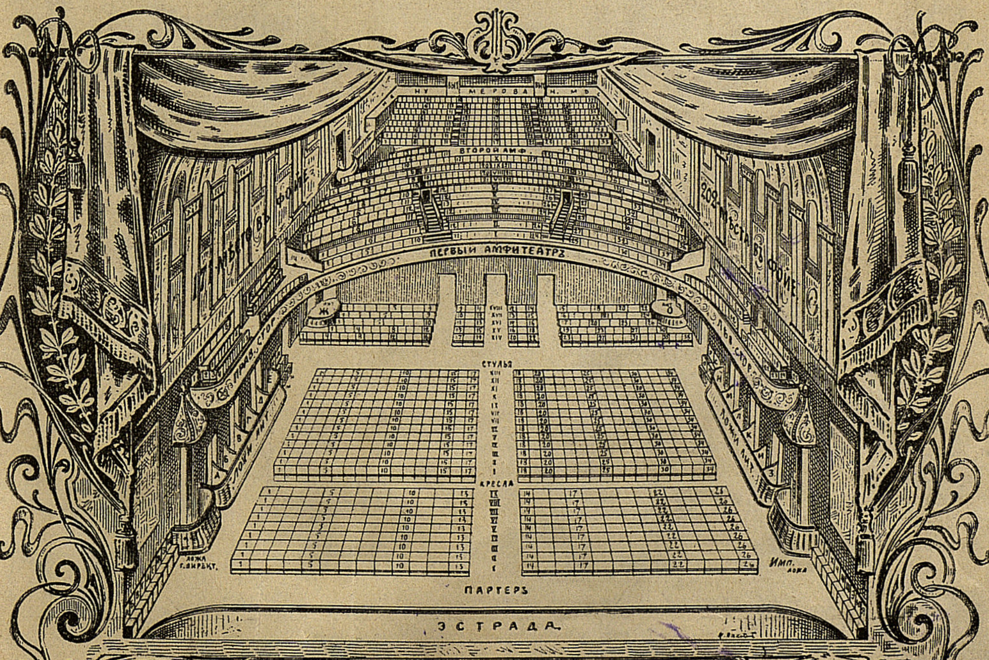
НУМЕРОВАН. МѢ
ВТОРОЙ АМФ.
МѢСТЪ ВЪ ФОЙЕ
202 МѢСТА ВЪ ФОЙЕ
ПЕРВЫЙ АМФИТЕАТРЪ
СТУЛЬЯ
КРЕСЛА
ЛОЖИ
ЛОЖИ
ЛОЖА Г. ДИРЕКТ.
ИМП. ЛОЖА
ПАРТЕРЪ
ЭСТРАДА

БОЛЬШОЙ ЗАЛЪ КОНСЕРВАТОРІИ.

СЛОВ. О. ГЕРБЕКЪ. МОСКВА.

241

Фирма Адольфъ Рейне основана въ 1882 г.

СКЛАДЪ ФОТОГРАФИЧЕСКИХЪ АППАРАТОВЪ И ПРИНАДЛЕЖНОСТЕЙ

АДОЛЬФЪ РЕЙНЕ СЫНЪ.

МОСКВА, КУЗНЕЦКІЙ МОСТЪ, Д. ТРЕТЬЯКОВА.

* * *

ГРОМАДНЫЙ ВЫБОРЪ

Объективовъ всѣхъ извѣстныхъ фабрикъ, какъ-то: Герца, Цейса, Фохтлендера, Буша, Дальмейера, Штейнгеля, Эклера, Фосъ и друг.

Ручные аппараты съ принадлежностями от 3 руб. и дор.

Стативныя камеры всѣхъ системъ отъ 12 руб. и дороже, со стативомъ, объективомъ и затворомъ.

Увеличительные аппараты отъ 6 р. и дороже.

Волшебные фонари отъ 15 руб. и дороже.

Картины къ нимъ крашен. 1 р. 10 к., простыя 50 к.

Бромистыя бумаги для увеличенія и контактнаго печатанія всѣхъ извѣстныхъ фабрикъ: Лизеганга, N. P. G., Два Меча, Истмена и друг.

Бумаги целлоидинныя и аристотипныя: Лизеганга, Пельтцера, Два Меча, Минерва, Мимоза, Кодакъ и друг. по самымъ низкимъ цѣнамъ.

Пластинки всѣхъ лучшихъ фабрикъ.

ТЕМНАЯ КОМНАТА И УВЕЛИЧИТЕЛЬНЫЙ АППАРАТЪ КЪ УСЛУГАМЪ ГГ. ПОКУПАТЕЛЕЙ БЕЗПЛАТНО.

Покупатель, сославшійся на эту публикацію, получаетъ 5% скидки.

ТРЕБУЙТЕ ПРЕЙСЪ-КУРАНТЪ.

Всѣмъ школамъ, просвѣтительнымъ и общественнымъ учрежденіямъ, земствамъ, а также гг. офицерамъ и чиновникамъ отпускаю товаръ въ разсрочку по спеціальнымъ въ каждомъ случаѣ соглашеніямъ.

Тип.-Лит. Русск. Тов. Печатн.-Изд. дѣла, Москва.

КНИГОИЗДАТЕЛЬСТВО
И КНИЖНЫЙ МАГАЗИНЪ
„ПРАВОВѢДѢНІЕ“
И. К. ГОЛУБЕВА,

коммиссіонера Государственной типографіи, Государственной канцеляріи и Московской синодальной типографіи.

МОСКВА, Никольская, домъ Славянскаго Базара.

Телефонъ № 33-28.

На складѣ имѣются всѣ юридическія изданія: Анисимова, Березовскаго, Мартынова, „Общественной Пользы“, „Право“, Скорова, Чичинадзе, „Юридической помощи“ и др.

Имѣются въ продажѣ спеціальныя справочныя книги, алфавитные указатели, таможенные и желѣзнодорожные тарифы, сборники циркуляровъ и др. правительственныхъ распоряженій.

Магазинъ принимаетъ заказы на Зерцала и др. предметы для присутственныхъ мѣстъ, составляетъ библіотеки изъ свода законовъ, сенатскихъ рѣшеній и пр. **Дѣлаетъ справки:** въ „Сенатскихъ объявленіяхъ“ о вызовѣ наслѣдниковъ, о несостоятельности и пр., въ „Собраніи узаконеній“ объ утвержденіи и измѣненіи уставовъ промышленныхъ обществъ и пр.

Принимается подписка на всѣ газеты и журналы по цѣнамъ редакцій.

Кромѣ юридическаго, при магазинѣ отдѣлы: **Военный, Духовный и Техническій.**

Сверхъ своей спеціальности, магазинъ высылаетъ всевозможныя книги, имѣющіяся въ продажѣ.

Подборъ книгъ **постоянно** пополняется новостями.

Заказы исполняются немедленно. Въ провинцію книги высылаются наложеннымъ платежомъ.

КАТАЛОГИ БЕЗПЛАТНО.

Тип.-Лит. Русск. Тов. Печатн. Изд. Дѣла, Москва.

МОСКВА
ТОРГОВАЯ.

ВСѢ ЧАСЫ
собственной фабрики
продаются съ полной
гарантіей
ЗА ВѢРНОСТЬ ХОДА И
прочность механизма.

Продажа оптомъ и въ розницу.

СУЩ. съ 1868 г.

Золото, брилліанты,
ЧАСЫ
серебряныя вещи.
В. ГАБЮ
МОСКВА, НИКОЛЬСКАЯ.

ВАЛЕНТИНЪ МИХАЙЛОВИЧЪ СТРУНСКІЙ.
МОСКВА.

Адреса по всѣмъ отраслямъ промышленности

Адреса по всѣмъ спеціальностямъ

Адресное дѣло основано въ 1891 г.

6,000,000

Всевозможные адреса

АДРЕСА

Москва, Страстной бульваръ,
д. Кн. Горчакова.

ГАРАНТІЯ ЗА ТОЧНОСТЬ:
возвратъ почтовыхъ расходовъ,
за каждый полученный обратно.

Преемникъ **Я. ЖУКОВСКАГО.**

Москва, Мясницкая, уголъ Больш. Златоустинскаго пер., д. Невской Ниточной М-ры, маг. № 8. **Телефонъ № 25—99.**

СКЛАДЪ ДИНАМО-МАШИНЪ И ВСЯКИХЪ ПРИНАДЛЕЖНОСТЕЙ ДЛЯ ЭЛЕКТРИЧЕСКАГО ОСВѢЩЕНІЯ И ПЕРЕДАЧИ СИЛЫ.

ЗВОНКИ и ТЕЛЕФОНЫ.

ВСЕГДА БОЛЬШОЙ ВЫБОРЪ ИЗЯЩНОЙ БРОНЗЫ.

Цѣны умѣренныя.

Отдѣленіе въ Нижнемъ-Новгородѣ.

Абажуры.

Вортманъ, Пав. Пет. — Мясницкая д. ц. св. Николая.

Гельгаръ, Леон. Ник. — Б. Дмитровка, д. насл. Солодовникова.

Граге, Альб. Карл. — Камергерскій, д. Георгіевскаго м-ря.

Козерскій, Стан. Алдр. — Рождественка, д. Захарьина.

Костяницынъ, Ив. Вас.—Петровка, д. Хомякова. Фабр.—М. Семеновская, уг. Хапиловскаго пер.

Автоматы.

Блокъ, Ж.—Кузнецкій мостъ, д. Третьяковыхъ.

Вестенгаузъ, О-во.—Мясницкая, д. Нѣмчинова.

Вортманъ, Пав. Пет. — Мясницкая, д. ц. св. Николая.

Гагенъ, Т. И., Т-во. — Б. Лубянка, д. кн. Голицына.

Автомобили.

Банцгафъ и К⁰. Петровскія линіи.

БАНЦГАФЪ и К⁰.
„ЭКСПРЕССЪ".
Петровскія линіи 8.

Бромлей, Ник. Эд. — Мясницкій пр., д. Нѣмчинова.

Вортманъ, Пав. Пет.—Мясницкая, д. ц. св. Николая.

Жемличка, Георг. — Столешниковъ, д. Титова.

Лейтнеръ, Алдр. Алдр.—Неглинный пр., д. Полякъ.

Наталисъ, Клем. — Б. Лубянка, д. Ивановскаго м-ря.

Агенты и Комиссіонеры.

Адлеръ, Ферд. Берт.—Камергерскій, д. Ліанозова.

Аккола и К.—Мясницк., д. Музея.

Александеръ, Леоп. — Театральный, пр., д. кн. Горчакова.

Апостолъ, Нат. — Ильинка, д. Хлудова.

Аренсонъ, Герм. Мих.—Петровскія линіи.

Армандъ, Евг. съ С-ми.—Ипатьевскій, соб. д.

Асмусъ Фед. Карл. — Мясницкая, д. Давыдовой.

Ѳ. К. АСМУСЪ
АГЕНТСТВО
Акціон. Общест. карандашной фабрики
Іоганнъ ФАБЕРЪ
въ Нюренбергѣ.
Мясницкая, домъ Давыдовой.

Ахназарянцъ, Абіянцъ, Нерсесянцъ и К⁰. - Верхніе ряды.

Бабановскій, Людв. Алдр.– Верхніе торг. ряды, № 292/3.

Бабуринъ, Влад. Дм. — Солянка, св. д.

Баде, Альб. и К. — Мясницкая, д. Балкашиныхъ.

Байеръ, Фридр. — Ст. Площадь, д. Армандъ.

Балохъ, Ник. Іос.—М. Лубянка, д. Франц. церкви.

Барановскій, Людв. Алдр.—Мясницкая, д. Давыдовой.

Бардтъ, А. Фроловскій, домъ „Россія".

Барбашъ, Леоп. — Милютинскій, д. Обидиной.

Барокъ и Фирэкель.—Георгіевскій, д. Бахрушина.

Бартошевичъ, Іос. Викент. — М. Лубянка, д. Росс. О-ва застрахов.

Беверъ, Евг. Эд.—Покровка, д. Арбатскихъ.

Евгеній Беверъ
Покровка, домъ Арбатскихъ.
ПРЕДСТАВИТЕЛЬ
американской овсяной крупы «Геркулесъ»
голландскаго какао
Бенсдорпа и Братьвъ Бремме.
въ С.-Петербургѣ.
Фабрика фруктовыхъ эссенцій.

Беднеръ, Отто. — Варварка, д. Селиванова.

Безенбрухъ, Эд. Вас. — Чистые пруды, д. Тереховой.

Беккеръ, Ег. Конд. — Чистые пруды, д. Эпле.

Беккеръ, Фр. Макс.—Театральн. площадь, д. Охотнор. Т-ва.

Бекъ, Джемсъ. — Варварка, д. Морозовыхъ.

Бергманъ Бр.—Космодаміанскій, д. Юргенсъ.

Бергманъ, Эмма Ег.—Мясницкая, д. Баскакина.

Бергманъ и фомъ Шейдтъ. — Старая площ., д. Армандъ.

Бергнеръ, Герм. Карл. — Успенскій, д. Медвѣдева.

Берендсъ, Фрид. — Петровскія торгов. линіи.

Беренштамъ и К⁰. Старый Гостиный дворъ.

Берлейнъ, Юл. — Юшковъ, Шуйское подв.

Берлинроутъ, Кива Овс.—Армянскій, д. Константинова.

Бернгардъ, Фил. и К.—Срѣтенка, д. ц. Успенія въ Печатн.

Бернертъ, Елиз. Ром.— Неглинный пр., д. Коломійцева.

Беръ, Эд. Фр.— Ветошный рядъ.

Беръ, Бр. — Милютинскій, д. ц. св. Евпла.

Билло, Ник. Евгр. — Варварка, д. куп. О-ва.

Биркганъ, Іос. — Мясницкая, д. Варваринскаго О-ва.

Блешъ, Карл. Карл. — Юшковъ, Новокупеческое подв.

Блюменбергъ, Геор. Теод. — Александровскія линіи.

Блюменбергъ, Агнеса. — Чистые пруды, д. Телишева.

А. БЛЮМЕНБЕРГЪ
Чистые пруды, д. Телешева,
ПРЕДСТАВИТЕЛЬ
Писчебумажной фабрики Акц. О-ва
„Кюммене".

Блюменталь, Гейм. — Маросейка, д. Ермѣева.

Блюхеръ, Хаимъ Моис. — Варсонофьевскій, д. Гагарина.

Борисовъ, Ив. Алдр. — Ипатьевскій, д. Варваринскаго О-ва.

Борхардтъ, Леоп. Эд. — Мясницкая, д. Музея. Тлф. 3193.

Боцмановъ, Ал. Ос.—Мясницкая, д. Ананова.

Брассъ, Макс. — Маросейка, д. Борисовыхъ.

Браунштейнъ, Шл. Пинх. — Садовники, д. Смирновой.

Браунъ, Жанъ. — Б. Лубянка, д. Варгина.

Бреннертъ, Теод. — Средніе торговые ряды, № 324.

Брокманъ, Эм. Леон. — Солянка, д. Расторгуева.

Брукъ и Безе. — Троицкій пер., д. Гагарина.

Брунъ и Рамъ. — Лубянскій пассажъ.

Брюггеманъ, Густ. Фрид.—Лубянскій пр., д. Шевалдышевыхъ.

Буржа, Миш. и **Гурдья** Ферд. — Кузнецкій мостъ, пассажъ Джамгарова.

Быковъ, Алдр. Дм. — Георгіевскій, д. Бахрушиныхъ.

Бѣликовъ, Ник. Гр. — Б. Голутвинскій, д. Манохина.

Бѣляевскій, А. Н. и **Селивановскій**, В. А.—Варварка, д. Купеч. О-ва.

Вальманъ, Ад. Роб. — Ильинка, д. Іосифовскаго подворья.

Вальхъ, Рих.—Маросейка, д. ц. Космы и Даміана.

Вальштабъ, Эд. Людв.—Газетный, д. Кеппенъ.

Вальштабъ, Эд. Эд. М. Лубянка, д. Медкова.

Вейнбергъ, Ю. и **Канепей**, К. — Мясницкій пр., д. Гуськова.

Вейрихъ и К. Покровскій плацъ, д. Чибисова.

Вейсъ, Карлъ.—Ст. Гост. дв. № 38.

Вильгельмсонъ, Конст. Ив.—Варсонофьевскій, д. Кудрявцева.

Винкель, Іог. Ант. — Варварка, д. Варварскаго подв.

Виноградовъ, Алдр. Ник.—Сухаревская площадь, св. д.

Виноградовъ, Пет. Ник.—Рождественка, д. Блохиной.

Вольфъ, Ив. Авг.—Милютинскій, д. Франц. церкви.

Вортманъ, Пав. Пет. — Мясницкая, д. ц. св. Николая.

Вюстеръ, Густ. — Мясницкая, д. Давыдовой.

Гайдинъ, Ив. Ив.—Верхніе ряды.

Гальнбекъ, Генр. Авг. — Б. Знаменскій, св. д

Гальперинъ, Ил. Марк.—Пятницкая, св. д.

Гамринъ, Эм.—Мясницкая, д. Давыдовой.

Гандшинъ, Як.—Неглинный пр., д. Коломійцева.

Гарбель, Эмасъ (Эдуардъ) Исаак.—Милютинскій, д. Фалѣевыхъ.

Гаррисонъ, Том. Джон. — Леонтьевскій, д. Давыдовой.

Гартманъ, Вильг. Герм.—Варсонофьевскій, д. Кудрявцева.

Гартохъ, Юл.—Мясницкая, д. Куманина.

Гарфункель, Розенблатъ и Натансонъ.—Ильинка, д. Хлудова.

Гейманъ, Исид. Ильяш.—Варсонофьевскій, д. Прибылова.

Геллеръ, Ар. Файл. — Ипатьевскій, д. Титова.

Гельницъ, Эрн. Вас.—М. Лубянка, д. „Россія“.

Гельцке, Ал. Карл.—Средніе торговые ряды. Тлф. 2548.

Гендуне, Андр. Густ. — Мясницкая, д. Эйбушитцъ.

Генераловъ, Мих. Григ. — Рыбн. пер., Нов. Гостин. дворъ.

Ґенникe, Алдр. Франц.—Девятинскій, д. Купріяновой.

Гергардтъ и Гей. — Б. Лубянка, д. Ивановскаго м-ря.

Герингъ, Отто Георг. — Воздвиженка, д. Росс. О-ва.

Германъ и К.—Верхніе тор. ряды.

Герцбергъ, Ад.—Петр. торг. линіи.

Герценбергъ, Алдр. Роб.—Спасо-Ґлинищевскій, д. Пуговкина.

Герценштейнъ, Як. Гр. — М. Казенный, д. Введенской.

Гершманъ С. и Альшвангъ, Э. — Черкасскій, д. Хаджиконста.

Гершунъ и К.—Срѣтенскій бул., д. „Россія“.

Гиляровскій, Влад. Алдр. — Столешниковъ, д. Титова.

Фонъ-Гиргенсонъ, Пав. Георг. — Архангельскій, д. Гамперъ.

Ґиршфельдъ, Германъ Юл., Срѣтенскій бул., д. „Россія“.

Голевъ, Н. П.—Нов. Город. бойни.

Гольдинъ, Ник. Петр. — Камергерскій, д. Георгіевскаго м-ря.

Гольцбергъ, Герм. Ис. — Маросейка, д. Хвощинскаго.

Горбачевъ, Георг. Никит.—Средніе Торгов. ряды.

Горнунгъ, Влад. и К. (экспортъ-импортъ). Маросейка, д. фонъ-Кольбе.

Горнъ, Отто Альб. и Альб. Альб.—М. Лубянка, д. Франц. ц.

Горстъ и Марневицъ.—Верхн. ряды.

Гофманъ, Вильг. Авг. — Спасо-Глинищ., д. Пуговкиной.

Гранстремъ, Алдр. Андр. — Мясницкая, д. Лѣтошневой.

Греберъ, Герм. Мих. — Верхніе Торгов. ряды, № 252.

Гретеръ, Карлъ Як. — Дурасовскій, д. Лукьянова.

Гретчель, В. и К°. — Мясницкая, д. Лангового.

Гринбергъ, Ив. Гр.—Средн. ряды.

Гронимусъ, Алдръ Ис. — Маросейка, д. Тушиной.

Грошъ, П. К. — Мясницкая, д. Давыдова.

Губе, Фрицъ Эрнестъ-Гуго.—Александровскій, соб. д.

Гукъ, Юл. Алдр. — Мясницкая, д. Ермаковыхъ.

Гурляндъ, Шм. Дав.—Софійская наб., св. д.

Ґутнеръ, Веніам. Зельм. — Георгіевскій, д. Бахрушина.

Гюке, Генр.—Милютинскій, д. Франц. церкви.

Гюо, Сальваг. Фед. — Кузнецкій мостъ, д. Третьяковыхъ.

Гюрлиманъ, Альб. Альб. — Богословскій, д. Бахрушина.

Давыдовъ, Андр. Павл. - Варсонофьевскій, д. Рябушинскаго.

Давыдовъ, Ив. Евг. — Посольское подворье.

Делагоддъ, Альб. Ив. — Садов.-Спасская, д. Журавлева.

Деньгинъ Ф. и Н. Мамонтовъ.—Софійская наб., д. Швецова.

Дерингеръ, Эдм. Роман.—Садов.-Спасск., д. О-ва Мальц. завод.

Дзирне, Христ. Фед.—Петровск. ворота, д. монастыря.

фонъ-Дистерло, Влад. Алдр.—Б. Лубянка, д. кн. Голицыной.

Дитмеръ, Алдръ-Эмил. Андр.—Космодаміанскій, д. Блинова.

Діановъ и Нырковъ. — Посольское подворье.

Дрейеръ, Карл. Эд.—М. Лубянка, д. „Россія“.

Дюшенъ и К. — Старый Гостиный дворъ.

Ериманъ, Людв. Георг.—Воронц. поле, д. Мыслина.

Закинъ, Руб. Дав. Шліом. — Армянскій, д. Константиновой.

Зейдель, Іоганъ Вильг. — Милютинскій, д. Арбатской.

Зензиновы братья. — М. Лубянка, д. Французской церкви.

Зимаковъ и Вильгайнъ.—Средніе Торг. ряды.

ТОРГОВЫЙ ДОМЪ
С. П. Зимаковъ
и Р. Вильгайнъ.
Сред. Торг. ряды, № 265, подъѣздъ № 19.
Представ. Русск. и Иностранн. фирмъ.

Зуккау, Вильг.—Ильинка, д. дова.

Зусмановичъ, Ар. Мовш.—Чист пруды, д. Балашова.

Зыбинъ, Ник. Ник.—Черныш скій, д. Василенко.

Ивановъ, Конст. Ив. — Лубян площ., д. Стр. О-ва „Россія“.

Игнатовъ, Ник. Ив.—Мясницкая д. Давыдова.

Ирмухамедовъ, Татжитдинъ.—Ново-Троицкое подворье.

Іенеке Бр. и Ф. Шнеманъ. — Б. Никитская, д. Штурмъ.

Іорковскій, Ад. Ос. — Варварка, д. Морозова.

Казачковъ, Алдр. Ник.—Мясницкая, д. Ге.

Кайнеръ, Герм.—Средніе Торгов. ряды.

Калининъ, Ив. Ал. — Нѣмецкій рынокъ, соб. д.

Кальверъ, Вильг. Юл.—Лубянка, д. Иванов. м-ря.

Кальмансонъ, С. С.—Фурманный, д. Монигетти, Телф. 3501.

Администрація по дѣламъ Камишъ, Георга-Карла Герм. Рыбный, Ст. Гост. дворъ.

Канжецянцъ, Алдръ Сем.—Софій ка, д. Джамгарова.

Канцель С. и Я. — Ветошный, Пантелеевское подворье.

Канъ, Мих. Алдр. — Петровск. линіи.

Кастнеръ, Отто-Густ-Герм. — Никольская, д. Греческ. Монаст.

Катуаръ, вдова съ С-ми.—Петровскій бул., св. д.

Катцъ, Гр. Аким.—Покровка, д. Леоновыхъ.

Кемпинскій, Станисл. Лаз. — Б. Лубянка, д. Моск. Страх. О-ва.

Керберъ, Игнатій Алдр. — Ветошный, Пантелеевское подвор.

Кеслеръ, Влад. Конст. — Мал Грузины, соб. д.

Кестнеръ, Отто.—Мясницкая, Уч. Живоп. и Ваянія.

Китаевичъ, Шлема Овзер. — М. Ивановскій, д. Кучумовой.

Классенъ, Альфр. Герм.—Юшковъ, д. Александрова.

Клейнъ, Левинъ Изр.—Рождест б., д. Силуанова.

Клепиковъ, Петръ Конст.—Софі ская наб., д. Швецова.

Книпъ и Вернеръ.—Б. Лубянка, д. Москов. Страх. О-ва.

Кнохъ, Вильг.-Авг.-Эдм.—Малая Лубянка, д. Кононова.

Коганъ и Ванштейнъ.—Б. Лубянка, д. Москов. Страхов. О-ва.

Колеръ Б. и К. — Милютинскій, д. Арбатской.

Колесинскій, Евст. Алдр. — Ку нецкій мостъ, д. Джамгаровыхъ.

Коломійцева, Елиз. Ром. — Н глинный проѣздъ, соб. д.

Колли, Андр., Торг. Д.—Ильин д. Хлудова.

Коничекъ, Святоп. Осип.—Сад вая Тріумфальная, д. Титова.

Коркинъ, Алдръ Пав. —Донска соб. д.

овскій и К. — Лубянка, д. О-ва „Россія“.

ськовъ, Пав. Дмитр. — Софійка д. ц. Св. Софіи.

едора Котова С-я. —Средніе Тор. ряды.

Краусъ, Ферд. Ферд.—Мясницкая, Ананова.

Крайтнеръ, Ад.-Эмил. — Верхніе оргов. ряды.

ремеръ, Вольдем.—Никольская, ижовск. подворье.

Крихъ, Э. К. — Мясницкая, д. иноградова.

Кронъ, Руд. Карл.,—Мясницкая, Обидиной.

Крюгеръ, Ив.—Верхніе Торгов. ды.

Кубицкій, Арт. Ос. — Мясницкая, Цѣгова.

Кулишеръ, Мих. Иссер.—Сергіевскій, д. Горбунова.

Кунъ, Іоганъ Лео.—М. Лубянка, Ивановск. монаст.

Курженковы, П. и М. Бр.—Мясницкая, д. Лѣтошневой.

Лаврова, Евд. Фед.—Георгіевскій, Бахрушина.

Ландау, Іос. Герб.—М. Лубянка, „Россія“.

Лассманъ, Карлъ-Руд. Карл. — Мясницкая, д. Александрова.

КАРЛЪ ЛАССМАНЪ.

ПРЕДСТАВИТЕЛЬ

Соединеннаго Пароходнаго Общества въ Копенгагенѣ.

Русскаго Восточно-Азіатскаго Пароходства въ С.-Петербургѣ.

Сѣвернаго Пароходнаго Общества въ С.-Петербургѣ.

Восточно-Азіатскаго Акціонернаго Общества въ Копенгагенѣ.

Товарищества Амурскаго Пароходства въ Благовѣщенскѣ.

Французскаго Восточно-Азіатскаго Акціонернаго Общества въ Марсели.

Москва, Мясницкая, домъ Александрова.

Телефонъ № 2566.

Леве и Зейдлеръ.—Мясницкая, д. Давыдова.

Леве, Густавъ. — Мерзляковскій, д. Якунина.

Левенталь, Густ. Дав. — Кривоколѣнный, д. Фролова.

Левенфельдъ, Отто. — Б. Луб., д. Ивановск. монаст.

Леверкусъ, К. и С-я. — Варварка, д. Нейшеллеръ.

Лезеръ, Карлъ Христоф. и **Гольцгютеръ**, Вильг. Густ. — Милютинскій, д. Торг.-Строит. Акц. О-ва.

Леонгардтъ и К. — Юшковъ, д. Купеч. О-ва.

Лещинскій, Ив. Стан.—Колокольный, д. Смирнова.

Либертъ, Вацл. Людв.—Мясницкая, д. Варвар. О-ва.

Либшюцъ, Дагоб. Алдр.—Средніе Торгов. ряды.

Линде, Авг.—Златоустинскій, д. Невской М-ры.

Линденблатъ, Генр. Рих. — 1-я Мѣщанская, д. Крутова.

Ліонъ, Ферд. Карлъ. — Мясницкая, д. Мин. Финансовъ.

Ловцкій, Несанель Абр. — Срѣт. бул., д. Стр. О-ва „Россія“.

Лудшувейтъ, Фридр. Фридр. — Чистые пруды, д. Данилова.

Лукашевичъ, Пав. Ник.—Салтыковскій, д. Головкина.

Лутцъ, Георг. — Мясницкая, д. Нѣмчинова.

Лычаговъ, Вас. Фед.—Покровка, д. Бр. Поповыхъ.

Ляудынъ, Казим. Леон. — Мясницкая, д. Ермаковыхъ.

Ляутенбергъ, Генр.-Герм.—Верхн. торг. ряды.

Магазинникъ, Хана. — Биржевая площ. д. Хлудова.

Мазуръ, Сав. Григ. — Средніе Торг. ряды.

Манасевичъ, Арт. Берн.—Верхн торг. ряды, 3-й этажъ, № 207.

Маннъ, Солом. Сигизмундъ.—Ильинка, Хлудовск. подвор.

Маркусъ, Вильг.—Чистые пруды, д. Тереховой.

Менцингеръ, Карлъ-Ад. Ив. — Старая площ., д. Армандъ.

Меньшовъ, Мартьянъ Еф. — Ст. Космодемьянск., д. Молодцовой.

Мертенсъ, Луи Теод. — Юшковъ, д. Александрова.

Метнеръ, Карлъ - Авг.-Веніам.—Средн. ряды, подъѣздъ 6.

Метцль Л. и Э. и К., — Мясницкая, д. Сытова.

Торговый Домъ

Л. и Э. Метцль и К°.

„ЦЕНТРАЛЬНАЯ

КОНТОРА ОБЪЯВЛЕНІЙ“

Основ. въ 1878 г.

МОСКВА, Мясницкая, д. Сытова.

Телеф. 9, 39.

Отдѣленія: Петербургъ, Варшава, Берлинъ, Парижъ, Нью-Іоркъ, Бостонъ.

Арендаторы иногородняго отдѣла объявленій большинства русскихъ газетъ.

См. объявленіе на послѣдней обложкѣ.

Миллеръ, Вильямъ, **и К.**,—Б. Лубянка, д. О-ва „Россія“.

П. Миндовскій А. Хорватъ и К.—Софійка, д. ц. Софіи.

Минкнеръ, Оск.-Ферд. — Дегтярный, д. Гальма и Лебедева.

Минутъ, Эрнестъ.—Тверская, д. Фальцъ-Фейнъ.

Мительманъ, Янк. Залм.—Москворѣцкая, д. Базыкина.

Михельсонъ, Д. А. — Маросейка, д. Еремѣевыхъ.

Мозеръ, Луи,—Мѣщанск., соб. д.

Морозъ, Дан. Алдр. — СПБ. Николаевская, 54, кв. 8. Москва, Софійская наб., д. Швецова.

Мурашевъ, Влад. Ал. — Зарядье, Мурашевское Подворье.

Мыльниковъ, Дм. Алдр. — Софійская наб., д. Швецова.

Нельсенъ, Карлъ. — Б. Лубянка д. Попова.

Нефъ, Пав. Пав. Черкасскій.—д. гр. Шереметева.

Общество Моск.-Казанской ж. д.—Гавриковъ пер.

Орловъ, Ник. Пет. Долгій, св. д.

Отто, Роб.-Ад.-Ферд.—Юшковъ, д. Ускова.

Пельцеръ и К°., — Юшковъ, д. Александрова.

Перель, Іосель Гиршъ Шев.—Мясницкая, д. Варвар. О-ва.

Перксъ, Арт. Андр. — Неглинный пр., д. Архангельскаго.

Петровъ, Вас. Вас.—Средніе ряды.

Пирсторфъ. Отто Андр.—Фуркасовскій, д. Кононовой.

Плудра, Рихардъ.—Кузн. мостъ, д. Джамгарова.

Попмахеръ, Абель Іос. — М. Лубянка, д. Ивановскаго мон.

Попперъ, Ад. Фед., — Старо-Гостинный дворъ.

Поссенгеймеръ, Яковъ. — Лобковскій, д. Ландманъ.

Проллiусъ и Виркау. — Милютинскій, д. Бардина.

Бр. Пузына, Торг. Домъ.—Даевъ, д. Куликовой.

Пурде, Томасъ.—Мясницкій пр., д. Нѣмчинова.

Раппепортъ, Серг- Ал. — Средніе Торгов. ряды.

Раффель, Роб. Юл.—В. Кисельный, д. Трындина.

Рахмановъ, Ив. Карп.—Покровка, соб. д.

Ревидцевъ, Хаимъ Іоак. Беньюм. —Срѣт. б., д. О-ва. „Россія“.

Ванъ-Рейкеворсель и ванъ-Нидервенъ-Бурсма, Торг. д.—Юшковъ, д. Адлеръ.

Рейсигъ, Карлъ Герм. — Васильевск. площ., д. Татарникова.

Рексинъ, Э. Вилг. — Звонарный, д. Звѣрева.

Ремизовъ, Алдръ Зах.—Салтыковскій, д. Живаго.

Рерихъ, Альб. Вас. — Верхніе Торг., ряды, № 293.

Фонъ-Римша, Георг. Михаил., и **Шпитцмахеръ** Фридр. — Милютинскій, д. Франц., церкви.

Рихтеръ, Ив. Карл.—У Покровск. вор., д. Оловянишникова.

Э. Розенъ и Игнатовичъ-Завилейскій. —Мясницкая, д. Лѣтошневой.

Фонъ-Рюгенъ, бар. Ад. Ад.—Средніе Торг. ряды.

Сабо, Евг.-Жанъ. — Рождественка, д. Прибылова.

Саломонъ, Жоржъ,—Ильинка, д, Моск. Биржи.

Сапоговъ, Ал. Влад.—Введенская площ., церковный д.

Свиташевъ, Ив. Кондр.—Покровка, д. Сиротинина.

Свѣшниковъ, Сам. Фед.,—Лубянскій пр., д. Стахѣева.

Сергѣевъ, Вас. Серг. — Воскресенскій пр., д. Срѣтенскаго.

П. И. Синтицъ и Ф. Ф. Аболмасовъ, Т. Д.—Петровка, Богословскій, д. Кабанова.

Скрибановицъ, Фридр.-Готл. Ив.—Мясницкая, д. Лѣтошневой.

Стольтерфотъ, Эд. Андр. Петровка, Салтыковскій, д. Головкина.

Стукенъ и К.,—Варварка, д. Варваринскаго подвор.

Таль, Зигфр.—Варсонофьевск., д. Феттеръ и Гинкель.

Тальгренъ В. Э. и К., —Арб., М. Песковскій, соб. д.

Танфани и Штейдель.—Пантелеевское подворье,

Таубе, Генр.-Март. — Фуркасовскій, д. Кононова.

Таубе. Леонт. Роб. — Ильинка, Новокупеческое подв.

Терентьевъ, Ив. Мих.—Ильинка, д. Александрова.

Тицкеръ, Георг. Льв. — Ипатьевскій, д. Армандъ.

Токкель, Маркъ-Аронъ Нафт.—Б. Лубянка, д. Строит. О-ва.

Трножка, Адальб. Адальб.—Кузнецкій, д. кн. Горчакова.

Туржанскій, Феликсъ-Карлъ Фед. —Фуркасовскій, д. Обидиной.

Х. Ферманъ и К.,—Варварка, д. Купеч. О-ва.

Ференци, Альфр.—Милютинскій, д. Фалѣевыхъ.

Ферстеръ, Левъ Роман.—Лубянка, д. Варгина.

Фикъ, Оск. Вильг. —Мясницкая, д. Стахѣєва.

Фитгеръ, Іог.-Герм.-Роб.—Козьмодемьянскій, д. Блинова.

Фихтенбергъ, Карлъ— М. Кисельный, д. Бабурина.

Фихтнеръ, Пав. Фед. — Ильинка, д. Хлудова.

Фишеръ, Алдр.—2-я Мѣщанск., д. Пензева.

Фишеръ, Эмиль.-Георг.—Варварка, д, Варв. подв.

Ц. Фланденъ и К.,—Ср.Торг.ряды.

А. Франкенфельдъ и К.—Мясницкая, д. Ермак. богад.

Франкъ и Цургозенъ. — Никольская, д. Греческ. м-ря.

Фридлендеръ, Макс. — Средн. Торг. ряды.

Фридманъ. Ос. Вас.—Маросейка, д, Тушниной.

Фридъ, Пав. М. — Покровка, д. Корзинкиныхъ. Телеф. 2162.

Фуксъ, Герм. Юзеф. — Грузинскій, д Варв. О-ва.

Функе, Алдръ Корнел. — Верхн. торг. ряды.

Цимъ, Андр.Генр.—В.-Торг.ряды.

Чекалинъ-Сосулинъ. Ив. Матв.—Маросейка, д. Леонова.

Чиликинъ, М. М.—Калужск., с. д.

И. Я. Чуринъ и К.—Софійск. наб., д. Осипова и Рахманова.

Шабертъ, Луиза Ник. — Маросейка, д, Хвощинскаго.

Шапошниковъ, Петръ Ник. — Б. Дмитр., д. Охотнорядск. Т-ва.

Шварцманъ, Максъ. — Мясницкій проѣздъ, д. Гуськова.

Швейцеръ, Ник. Ил.—Мясницк. д. Пѣгова.

Шеръ, Исаакъ Моис., —Средн., Торг. ряды

Шембсъ, Корн. Фил. — Варсонофьевскій, д. Рябушинскихъ.

Шимко и Вагаповъ,—Ильинка, д. Троицкаго подв.

Бр. Шлосбергъ, Т. Д. — Средн. Торг. ряды, № 60.

Шнейдеръ, Іог.-Карл.-Эд.—Мясницкая, д. Пѣгова.

Шпанъ, Карлъ Ив.—Б. Кисельн., д. Александрова-Дольникъ.

Шписъ и Пренъ, — Варварка, д. „Якоря“.

Шписъ, Стукенъ и К.,—Варварка, д. Купеческаго О-ва.

Шпрингсгольцъ, Іосифъ—Мясницкая, д. Давыдова.

Штернъ, Адольфъ.—Чист. пруды, д. Кабанова.

Штернъ, Стан. Франц. — Тургеневская площ., д. Воробьева.

Штерцель, Пав. Герм.—Георгіевскій, д. Угрѣшск. м-ря.

Штильбахъ, Генрихъ.—Георгіевск. д. Бахрушина.

Шугаевъ, Серг. Егор. —Цвѣтной бул., д. Малюшина.

Шульманъ, А. Н. — Лубянскій проѣздъ, д. Некрасова.

Шульмейстеръ, Исаакъ Фроил.—Покровка, д, Бабушкина.

Шульцъ, Ник. Герм.—Іосиф.подв

Шустеръ, Оск. Карл. — Средн. ряды, № 275.

Эденбергъ, Эрикъ Альб.,—Кривоколѣнный, д. Цыплакова.

Эккель и Галахъ,—Торг. Домъ—Б. Лубянка, д. Ивановск. м-ря.

Эліяссонъ, Осипъ Ил. — Варсонофьевскій, д. кн. Гагарина.

Юрсъ, Іог. Вильг.,—Мясницкая, д. Давыдовой.

Якоби Альбертъ и Зоргагенъ,—Торг. Д.—Водопьяный, д. Баскакина.

Ярресъ и Штейдтъ, — Мясницкій проѣздъ, д. № 4.

Адресное дѣло.

Первое Русское Адресное Дѣло. Столешниковъ пер., д. Ліанозова.

Вейнбергъ и Канепей и К°.—Мясницкая, д. Гуськова.

Левитесъ и Шулькинъ.—Мяс кая, д. Обидиной.

Линде, Авг. — Мясницкая, Златоустинскій, д. Т-ва Невской М-ры.

Проводникъ, Т-во.—Варварка, д. Стр. О-ва „Якорь“.

Т-во подъ фирмою
„ПРОВОДНИКЪ“
Варварка, домъ Страховаго О-ва „Якорь“.
Резиновыя издѣлія.
Азбестовыя издѣлія.
ЛИНОЛЕУМЪ.

Акваріумы.

Пинягинъ, Пет. Як. — Кузнецкій пер., д. Солодовниковыхъ.

Этикеръ, Іог.—Б. Дмитровка, д. Кабанова.

Аккумуляторы.

Кольбе, Ром. Ар. — Маросейка, св. д.

Листъ, Г. Акц О-во.—Мясницкая, д. Давыдовой.

Подобѣдовъ, М. М. и К°.—Алексѣевская, св. д.

Тюдоръ, Акц. О-во. — Милютинскій, д. Фалѣевыхъ.

„ПЕРВОЕ РУССКОЕ АДРЕСНОЕ ДѢЛО“
ПРИГОТОВЛ. ВСЕВОЗМОЖН. АДРЕСА
ДЛЯ НАКЛЕЙКИ НА КОНВЕРТЪ
МОСКВА
СЪ 1901 Г.

ПЕРВОЕ РУССКОЕ
АДРЕСНОЕ ДѢЛО
ВСЕВОЗМОЖНЫЕ АДРЕСА
для наклейки на конвертахъ, бандероляхъ и проч.
Каталогъ безплатно.
Москва. Столешниковъ (Космодаміанскій) пер., д. Ліанозова, кон. № 3, надъ меб. маг. Пфалеръ.

ВНИМАНІЕ! Покорнѣйше просимъ гг. фабрикантовъ, содержателей промышлен. заведеній, архитекторовъ, инженеровъ и проч. лицъ прислать въ нашу контору свои подробные адреса для провѣрки.

Струнскій, Валент. Мих.—Страстной бульв., д. Кн. Горчакова.

Азбестъ.

Вейде Э. и К.—тор. домъ. - М. Лубянка, д. Обидиной.

Алебастръ.

Базыкинъ, А. М. и Сафатовъ С. П.—Мясницкая, д. Тульскаго подв.

Кнабе, Ст. Ад. — Мясницкая, д. музея.

Лабзовъ, Ос. Гл. — Тверская, д. Мейендорфъ.

Липгартъ, Эмиль и К⁰.—Мясницкая, с. д.

Товарищество
Эмиль Липгартъ и К⁰.
Москва, Мясницкая, 59.
(Смотр. объявленіе на обложкѣ).

Москов. Акц. О-во, для производ. цемента и др. строител. матер.—Варварка, д. страхов. о-ва „Якорь“.

Т-во каменоугольныхъ копей и химическихъ заводовъ Р. Гилль,—Рязанская, соб. домъ.

Филатьевъ, Валент. Мих.—Срѣт, ч. Знаменскій пер., свой д.

Чечулинъ, Ил. Ив. — Спасская, соб. домъ.

Алмазы.

Бабушкинъ, Андр. Меф.—Лубянскій пр., д. Красковской.

Зиккъ, А. И. Сухарев. Садовая, д. Храпуновой.

Полякъ, Іона Абр. Георгіевскій,—д. Бахрушина.

Шелудяковъ, Макс. Гр. 1, Варварка, д. Армандъ. 2, Николо-Ямская, св. д.

Альбомы.

Бехли, Сам. Сам. — Никольская, д. Бостанджогло.

Гурфиннель, Григ. Льв. — Сред. Тор. ряды.

Анилиновыя краски.

Акціонерное О-во анилиновыхъ красокъ. — Ипатьевскій, д. Гуськова.

Мюллеръ, А. и К⁰.—Средн. ряды.

Нетцель, Ром.—Варварка, д. Купеческаго О-ва.

Антикваріи.

Веркмейстеръ, Фед. Викент. — Леонтьевскій, д. Халатова. Телеф. 2000.

Гоберманъ, Вул. Хаим. — Арбатъ, св, д.

Еленинъ, Мих. Ник. — Пустая, соб. домъ.

Ерыкаловъ, Андр. Ник. — Леонтьевскій, д. Кузнецова.

Ивановъ, Пет. Марк. — Чернышевскій, д. Катыкъ.

АНТИКВАРІЙ
П. М. ИВАНОВЪ.
ПОКУПКА и ПРОДАЖА
старинныхъ вещей, монетъ и пр.
Б. Чернышевскій пер., д. Катыкъ.
„ANTIQUITÉS“.

Іокишъ, Карл. Карл. (Старина и Роскошь). — Б. Дмитровка, д. Залѣсскаго и Чаплина.

СТАРИНА И РОСКОШЬ.
Магазинъ имѣетъ на складѣ
И ПОКУПАЕТЪ
картины, гравюры, миніатюры, фарфоръ, бронзу, хрусталь, старинное серебро, золото, табакерки, мебель и матеріи.
Всякія старинныя и изящныя вещи, а также монеты и медали всѣхъ странъ свѣта. *О. Іокишъ.*

Какуринъ, Ник. Сер.—Б. Чернышевскій, д. Духовскаго,

Покупка и продажа старинныхъ вещей
Н. С. КАКУРИНЪ.
Тверская, Большой, Чернышевскій пер. д. Духовскаго.

Морозовъ, Вас. Ник. — Б. Дмитровка, д. Нейдгарта.

Парадѣловъ, Мих. Як.—Б. Никитская, д. Кузнецова.

М. Я. Парадѣловъ.
ПОКУПКА и ПРОДАЖА
древностей, рѣдкостей, монетъ и книгъ.
Больш. Никитская, уг. Долгоруков. пер.
„ANTIQUITÉS“.

Парфеновъ. Пав. Мих.—Леонтьевскій, д. Полякова.

Петровъ, Вас. Ил. — Никитскій бул., д. Колокольцева.

Пожамчи, Ник. Каз. — Страстной бул., д. 1-й Женской гимназіи.

Силинъ, Елис. Ив —Никольская, д. Синодальнаго Вѣд-ва.

Соловьевъ, Ник. Ил.—Газетный, д. Толмачева.

Черномордикъ, Янк. Ис. — Леонтьевскій, д. Катыка.

Аппараты для минеральн. водъ.

Вортманъ, Пав. Петр.—Мясницкая, д. ц. св. Николая.

Воссидло, и К. — Мясницкая, д. Сытова.

Кочубей, Моис. Пет.—1. Б. Прѣсня, св. д. 2. У Красн. воротъ, д. Раузеръ.

См. публикац. послѣ текста.

Шварцъ, Мор. — Ольховская, д, Шибаевой.

Аппараты для добыванія углекислоты, дистилляціи воды и фармацевтич. и химич. лабораторій.

Кочубей, Моис. Пет.—1. Б. Прѣсня, св. д. 2. Красныя ворота, д. Раузеръ.

См. публикацію позади текста.

Аппараты для кипяченія воды.

Орловъ, Вас. Филип.—Бахметевскій пер, д. № 3.

Смотри объявленіе послѣ текста.

Аппараты для выводки цыплятъ.

Виллеръ, Эр. Эд. — 1. Гороховскій, св. д. 2. Маросейка, д. Леоновыхъ. Телеф. 2857.

См. объявленіе послѣ текста.

Аппретурныя заведенія.

Александровъ,, Фед. Андр.—Бережки, д. Котовой.

Алексѣевъ А. и К., торг. д. Стромынка, соб. домъ.

Антоновъ, Гр. Акинф. — Николо-Ямская, д. Кувшиновой.

Андреевъ. Ник. Тим.,—Покровская, соб. домъ.

Барулинъ, Мих. Никит.—Тихвинскій, св. д.

Бренъ, Эт. Бр.—Семеновская, д. Жучкова.

Бѣлозеровъ, Ив. Еф.—Генеральная, св. д.

Герасимовы, Немировскій и К.—Село Измайлово.

Головкинъ, Ал. Ал.—Ипатьевскій, св. д.

Гольдбергъ, Абр. Льв.—Божениновская, д. Жемочкина.

Дисленъ, В. А. Т-во. — Переведеновка, св. д.

Жуленковъ-Смирновъ, Мих. Лавр.—Б. Никольскій, св. д.

Карякинъ, Мих. Ив.—Нижне-Хапиловская, соб домъ.

Кирилловъ, Андр. Григ.—Кривой, соб. домъ.

Котовъ, Кузнецовъ и К.—Савинскій, д. Котова.

Ламмъ, Андр.—Хапиловская, д. Майкова.

Манежевъ, Ник. Никиф. — Генеральная, св. домъ.

Меньшовъ, Ег. Вас.—Пятн. ч. Успенскій, соб. д.

Морозова, Вик. С-вья.—Варварка св. д.

Московское О-во. — Измайлово, село.

Пуховъ, Ив. съ С-ми, тор. д.—Дербеновская. наб.' соб. домъ.

Самцовъ, Т. И.—Покровская, св. д.

Серебряковы Бр. и Кондрашевъ.—Село Богородское.

Слюсарскій, Іос. Эд.—Лаврентьевская, д. Манежева.

Т-во Аппр. фабрики въ Щелковѣ.—Юшковъ, д. Александрова.

Смирновъ, М. Л.—Б. Никитскій, св. д.

Федотовъ, Ив. Еф.—Воздвиженскій, д. Александрова.

Ферманъ, Вольд. Эд. Карлъ.—Село Ростокино.

Хишинъ, Ос. Генд. — Земляной валъ св. д. 2, Ипатьевскій, д. Гуськова.

Шустровъ, Матв. Андр. - Дербеновская наб., св. д. Контора—Верх. ряды, № 96.

Эпштейнъ, Дм. Дм.—Суворовская, д. Панкратова.

Аптеки.

Андреевъ, А. — Покровская, Адельсона.

Андроньевская (Кисель, Ант. Корн).—Воронья, д. Волкова.

Аудрингъ, Ольга Карл. — Остоженка, д. Голубицкой.

Берманъ, Герас. Григ. — Б. Полянка, д. Феррейнъ.

Блохъ, Борухъ Шолом.—Таганск. площ., д. Базыкина.

Брайнинъ, Леон. Гр. — Н. Божедомка, д. Шерупенкова.

Браше, Викт. Руд. — Никитская, д. кн. Гагарина.

Брилліантъ, Як. Моис.—Трубная пл., д. Ечкиной.

Бурштейнъ, Абр. Ефим.—Москворѣцкая, д. Давыдовской пустыни.

Бутвидъ, Іос. Матв.—Покровка, д. бр. Миндеръ.

Волпянская, Софія Пав. — Валовая, д. Королева.

Волпянскій, Як. Ник. — Мясницкій пр., д. Строит. Акц. О-ва.

Вортманъ, Пав. Пет. — Мясницкая, д. ц. св. Николая.

ПАВЕЛЪ ВОРТМАНЪ.
Медицинскій сгущенный кислородъ въ стальныхъ цилиндрахъ.
Смотри публикацію позади текста.

Габриловичъ, Густ. Ос.—Петровка, д. Коровина.

Гейлигъ, Григ. Алдр. — Пятницкая, д. Соколъ.

Гиршбергъ, Вен. Ар.—Серпуховское шоссе, д. Березина.

Гольдбергъ, Герм. Пав.—Лялинъ д. Колесова.

Гольдштейнъ, Ю. П.—Ладожская, д. Голованова.

Грабовская, Зин. Ив. — Тверской бул., д. Базыкина.

Довнаровичъ, Ант. Конст. — Сухар. площ., д. Уткина.

Долгоруковская, (Розенбергъ, Евг Эрн.). — Долгоруковская, д. Дементьевой.

Жирмунскій, Моис. Лейб. (Старо-Полянская)—Б.Полянка,д.Зенгеръ.

Зубовская (Валикъ, Ив. Андр.).—Смоленскій бул., д. Куманина.

Идельсонъ, Маркъ Ил.—Покровская, д. Андреевыхъ.

Іогихесъ, Нисенъ Марк. — Смоленскій рын., д. Сычева.

Канцель, Эм. и К⁰. Солянка, д. Храпунова-Новаго.

Кейзеръ, Эмил. Алдр. — У Нов. Тріумф. вор., д. Аристова.

Келлеръ, В. Р.—Воронья, д. Волкова.

Келлеръ, Руд. Ив. — 1. Яузскій мостъ, д Кувшиновой, 2. Маросейка, д. Хвощинскаго.

Кельчевскій, Францъ Адам.—Моховая, д. Шелапутина.

Левъ, Борисъ. — Б. Прѣсня, д. Смирнова.

Лифшицъ, Роб. Бернард.—Маросейка, д. Хвощинскаго.

Лунцъ, Меер. Абр. Шимел. — Срѣтенка, д. Шохиной.

Мартинсенъ, Юл. Фед.—Нѣмецкая, соб. д.

Машкауцанъ, Мих. Андр.—Тверская, д. Коровиной.

Можейко, Петръ Сем. — Николо-Ямская, д. Грачевой.

Моренковъ, А. О. — Валовая, д. Скворцовыхъ.

Мюллеръ, Лидія Ив. — Мерзляковскій, д. Гиршъ.

Нейбургъ, Эмил. Герм.—Кудринская площ., д. Комарова.

Ново - Покровская (Гольдбергъ, Герм. Пав.). — Покровка, д. Кудряшева.

Общество Русск. Врачей.—Арбатъ, соб. д.

Охоцимскій, Пав. Ос. — Б. Лубянка, д. Дѣдова.

Пашкверъ, Зайнв. Вигдор. —Юшковъ, Ново-Куп. подв.

Пакъ, Як. Ив.—Земляной валъ, д. Мининыхъ.

Пельцеръ, Герм. — Юшковъ, д. Александрова.

Поляковъ, Ив. Петр.—Луб. Проѣздъ, д. Стахѣева.

Постниковъ, Вас. Өеофил.—Скотоприг. дворъ и Гор. бойни.

Радзиминскій, Руд. Ксав.—Б. Лубянка, д. ц. Введенія.

Розенбергъ, Е. Э.—Бутырская, д. Остроглазова.

Розенбергъ, Макс. Іуст. — Якиманка, д. Яковлева.

Росельсъ, Мордо Лейба Моис.—Георгіевскій, д. Бахрушина.

Рубановскій, Андр. Аѳ. — Долгоруковская, св. д.

Рутковскій, Фр. Ив. – Тверская, д. Матейсенъ.

Сычевъ, Ив. Ал.—Домниковская, д. Артемьева.

Тальписъ, Туб. Ар. — Серпуховская, д. Кочеткова.

Феррейнъ, Влад. Карл.—Никольская, с. д.

Финъ, Ис. Ос.—Пречистенка, д. Баркова.

Фрадкинъ, Аронъ Берк. — Гавриковъ, Хлѣбн. биржа.

Фрейдбергъ, Ар. Сам. — Мясницкая, д. Александрова.

Фрейдбергъ, Зел. Сам. — Сокольничье шоссе, д. Можжевелова.

Хамовническая.—(Лейзерманъ,Як. Зол.)—Плющиха, д. Дмитріева.

Холмогоровъ, Серг. Сем. — Тверской бул. д. Базыкина.

Цывилько, Мар. Андр —Тверская площ. д. Варгина.

Чоковъ, Триф. Конс.—Мал. Луб., д. Франц. церкви.

Шапиро, Айз. Хаим. —Армянскій, д. Лазаревой.

Штраусъ, Пав. Юльев. – Старая Басманная, св. д.

Шульманъ, Фейга Лейз.—Мясницкой ч., 1 уч., д. Некрасова.

Эйтингонъ, Герц-Мовша, Морд.—Ст. Гост. дворъ, № 9.

Аптеки Гомеопатическія.

Вагнеръ, Фридр. Льв.—Маросейка, д. Тушиной.

Форбрихеръ, Серг. Андр. — Петровка, д. Коровина.

Аптекарскій товаръ.

Аксельродъ, Матв. Пав.—Больш. Дорогомиловская, д. Махлиной.

Алексѣева, Вѣра Андр. — Серпуховск. площ. д. Любушкина.

Аникинъ, Пав. Петр.— 1-я Мѣщанская д. Баскаковыхъ.

Апфельбаумъ, Фед. Як.—М. Грузинская, д. Шелапутина.

Баниге, В. К.—Б. Лубянка, д. ц. Введенія.

Баранаевъ, Фед. Фед.—Тверская, д. Гучковыхъ.

Безумовъ, Вас. Вас.—Нѣмецкая, д. Чихачева.

Беккеръ, Іог.-Бернг. Макед. — Маросейка, д. Тушиной.

Берлисъ, Іоганнъ Андр. Людв.—Сухар. площ., д. Шереметева.

Блохъ, Бор. Шел.—Швивая горка, д. Столярова.

Богдановичъ, Екат. Измайл. — Нов. Басм., д. Деревщикова.

Борисовъ, Пав. Вас.—Б. Полянка, св. д.

Боровскій, Евг. Григ. — Пятницкая, д. Трусовой.

Бражджонисъ, Іос. Георг.—Красносельская, д. Модестовой.

Брунсъ, Генр. Карл. — Маросейка, д. Еремѣевыхъ и Бергъ.

Будогоскій, Францъ Ив. — Долгоруковская, д. Карцевой.

Бутвидъ, Іос. Мат. — Покровка, д. Миндеръ.

Бѣлколодскій, Н. и П. **Витковскій,**—Серпуховская пл. д. Скворцова.

Вагнеръ, И. А. — 1 Ямская, д. Калашникова.

Васильева, Ан. Конст.—Ивановская, д. Бахрушиныхъ.

Вашманъ, Евг. Кар. — Б. Серпуховка, д. Карповыхъ.

Версоцкій-Грегоровичъ, Людв. Юл. —Переяславская, д. Будунова.

Вилкомирскій, Хаимъ Абр.—Кудринская, д. Аборина.

Виноградовъ, Пет. Ник.—Рождественка, д. Блохиной.

Воеводскій, Руд. Ив.—Б. Никитская, д. Штурмъ.

Волковъ, А. Л. – Бутырская, д. Лебедева.

Воловъ, Абр. Айз. Лейзер.—Кудринская пл. д. Курносова.

Волпянскій, Як. Ник.—Мясницкая, д. Строит. О-ва.

Вортманъ, Пав. Пет. — Мясницкая, д. ц. св. Николая.

Галліеръ, Карл. Карл.—Цвѣтной бул., д. Блохиной.

Гальманъ, Ант. Гиляр. — 1 Мѣщанская, д. Васильева.

Ганъ, Вѣра Ив. — Воронья, д. Григорьева.

Генигсонъ, Алдр. Юл.—Трубная пл., д. Коноповой.

Герштейнъ, Влад. Ник.—Тверск. Ямская, д. Ларіоновой.

Гетлингъ, Оск. Вас. — Петровка, д. Матвѣевой.

Гинцбургъ, Іос. Іохим.—Кожев. Враж., д. Шварева.

Глазуновъ, Алдръ Андр. — Покровка, д. Сиротинина.

Глинскій, Серг. Вас.—Маросейка, д. Грачевыхъ.

Гольдбергъ, Моис. Алдр. — Кудринская, д. Курносовыхъ.

Гордонъ, Іос. Алдр. — Зацѣпа, д. Дмитріева.

Гронимусъ, Анд. Ис.—Маросейка, д. Тушниной.

Давгинъ, Ив. Ант. — Петровка, д. Петр. м-ря.

Драбкинъ, Ис. Абр. Мовш.—Никитская, д. Колокольцева.

Дыбко, Гавр. Пав.—Б. Никитская, д. Голофтѣева.

Зигль, Ив. Ант. — Лубянскій проѣздъ, д. Человѣколюб. О-ва.

Зигль, Ив. Ант. и **Каменскій**, Р. Б.—У Красн. вор., д. Голиковыхъ.

Ивановъ, М. И., — Уг. Семенов- и Кам.-Коллежск. вала, д. Маркова.

Ивановъ, Ос. Ос. — Мясницкая, д. Сытова.

Іоффе, Авр. Аріев. — Оружейный, д. Журавлева.

Іоффе, Макс. Авр. — Б. Прѣсня, д. Купчинской.

Каганъ, Вул. Флев. — Зацѣпскій валъ, д. Кокуева.

Канарейкинъ, Петръ Мих. — Покровская, д. Бутюгиной.

Канфель. Этта Лейб.—Воронцовская, д. Трофимова.

Канцель, Эмиль и К.—Солянка, д. Волкова.

Карро, Тенпа Мих. — Селезневская, д. Ануфріева.

Каспари, Юл. Вильг. — Арбатъ, д. кн. Оболенской.

Кацнельсонъ, Айз. Шмерк. — Солянка, д. Бабурина.

Кацъ, Лейв. Янк. Мих.—Земл. валъ, д. Пузенковыхъ.

Кёлеръ, Р. и К.—1. Никольская, д. гр. Орлова-Давыдова, 2. Ильинка, Средн. ряды, 3. Воронья, св. д. 4. Арбатская площ., 5. Столешниковъ, д. Грачевой, 6. Верхніе ряды, № 103.

Клебанскій, Алдръ Солом.—Елоховская, д. Малахова.

Климашевскій, Алдръ Ст. — Каланчевская, д. Богомолова.

Клокъ (Апфельбаумъ) Фед. Як.—Грузинская, д. Шелапутина.

Козловская, Мар. Ад.—Полянка, д. Гальманъ.

Корнъ, Ник. Освальд. — Садов.-Самотечная, д. Бѣлоярцева.

Коссовскій, Григ. Ил.—Преображенская, д. Рѣдькина.

Кудерманъ. Еф. Гавр. — Нѣмецкая, д. Дриттенпрейсъ.

Кузьминъ. Ал. Егор.,—Владимірская, д. Веденѣевой.

Кустарный Музей, — Леонтьевскій д. Морозова.

КУСТАРНЫЙ МУЗЕЙ

Московскаго губ. Земства.

Леонтьевскій, домъ С. Т. Морозова.

Телефонъ 1264.

Ласкинъ, Мих. Ив. — Б. Серпуховская, д. Бакулиной.

Ласкинъ, Фед. Ив. — Тверская-Ямская. д. Волкова.

Лебедевъ, Андр. Вас. — Твер.-Ямская, д. Аристова.

Левинъ, Максъ Іосел. — Уг. Полянки и Якиманск. набер., д. Левина и Закъ.

Лейзерманъ, Ян. Зельм. -Б. Воздвиженскій, д. Наумова.

Лейзеровичъ, Н. Г. — М. Бронная, д. Мозжухина.

Ленардсонъ, Роб. Ив.—Б. Семеновская, д. Манежева.

Лерепландъ, Пав. Петр.—Краснопрудн., св. д.

Лифшицъ, Р. Б. — Маросейка, д. Человѣколюб. О-ва.

Любославскій, Ив. Ал. — Б. Дорогомил., д. Розанова.

Мальмъ, Викт. Фед. — Цвѣтной бул., д. Салтыкова.

Манасевичъ, Ем. Рав. — Нѣмецкая, д. Чихачева.

Марковичъ, Зел. Морд.—Б. Грузинская, д. Финогенова.

Маттейсенъ, Ник. Ник. — Тверская, св. д.

Матусевичъ, Генр. Стан.—Тверская, д. Коровина.

Машкауцанъ, Мих. Алдр. — Зыковскій пр., д. Баташевой.

Медлеръ, Эмиль.—Марьина слоб., соб. д.

Мей, Вильг. Фед.—1. Плющиха, д. Косолапкина, 2. Арбатъ, д. Серебрякова.

Меркъ, Луи. — Милютинскій, д. Экизлеръ.

Метцль, Л. и **Э.** и **Кº.**—Мясницкая, д. Сытова.

ЛИЦА и ФИРМЫ,

желающія о чемъ бы то ни было

ЦѢЛЕСООБРАЗНО

ПУБЛИКОВАТЬ въ ГАЗЕТАХЪ,

сберегутъ много излишняго труда, времени и денегъ, если передадутъ свои заказы для всѣхъ газетъ

ЦЕНТРАЛЬНОЙ

КОНТОРѢ ОБЪЯВЛЕНІЙ

ТОРГОВАГО ДОМА

Л. и Э. Метцль и Кº.

Москва, Мясницкая, д. Сытова.

Телефонъ № 939.

Отдѣленіе: С.-Петербургъ, Варшава, Берлинъ, Парижъ, Нью-Іоркъ Бостонъ.

ПРІЕМЪ ОБЪЯВЛЕНІЙ ДЛЯ

Правительственн. Вѣстника.

См. объявл. на послѣдн. обложкѣ.

Можейко, Пет. Сем. — Николо-Ямская, д. Грачевой.

Новицкій, Ник. Діон.—Калужск. пл., д. Комаровыхъ.

Нурокъ, Максъ Берн.—Волхонка, д. Волкова.

Ольшевская, Ел. Григ.—М. Бронная, д. Мозжухина.

Орловъ, Никан. Дм. — Семеновская, д. Ломакина.

Охоцимскій, Пав. Ос. — Б. Лубянка, д. Дѣдова.

Пакъ, Як. Ив.—Семеновская, д. Юдиной.

Паліокасъ, Матв. Як. — Сокольничье шоссе, д. Гордѣева.

Плотниковъ, Фед. Ал. — 1-я Мѣщанская, д. Золотарева.

Познякова, Юл. Серг. — Б. Ирининскій, д. Лорцовыхъ.

Поляковъ, Конст. Пав.—Б. Прѣсненская, д. Купчинской.

Понтигайо, Іос. Габр. — Долгоруковская, св. д.

Парнохъ, Исай Тим. — Уланскій, д. Александрова.

Пузыревскій, Гр. Гр. — Бронная, д. Гиршъ.

Пучкова, Генр. Юл. — Краснопрудная, д. Бенуа.

Рабиновичъ, Иц. Алт.—Серпуховское шоссе, д. Сахарова.

Райвидъ, Янк. Юдел.—Срѣтенка, д. Спб. Страхов. О-ва.

Раскинъ, Ср. Гер. — Кудринская Садовая, д. Бакастова.

Ребергъ, Эм. Карл. — Александровская, д. Шавыкина.

Рождественскій, Ил. Ром.—Плющиха, д. Ангирасъ.

Розенкранцъ, Юда Нахм.—Спасоглинищевскій, д. Комитета.

Рубановскій, Алдръ Аф. — Владиміро-Долгоруковская, св. д.

Рюминъ, Сер. Пет. — Земляной валъ, д. № 52.

Сергѣевъ, Вас. Серг. — Воскресенскій пр., д. Срѣтенской.

Сикленъ, Як. Пет. — Воронцовская, д. Горбунова.

Симонова, Екат. Пав. — Б. Грузинская, д. Хорватъ.

Столкиндъ, Леоп. и К. — 1) Лубянскій пр., д. Красковскихъ, 2) Никольская, д. Бостанджогло.

Сычевъ, Ив. Ал.—Домниковская, д. Артемьева.

Табакъ, Як. Абр. — Сѣнная, д. Абориной.

Тарашкевичъ, Бор. Ив.—Срѣтенка, д. Рѣшетниковой.

Тесмеръ, Густ. Фр. — Машковъ, д. Голлизегеръ.

Усачева, Мар. Андр.—Ст. Гостиный дворъ.

Фальковскій, Ст. Пав. и Кº.—Срѣтенка, д. Лобачева.

Фельдманъ, Карл. Ив. — Никитская, д. Штурмъ.

Фельдманъ, Ник. Евг.—Б. Грузинская, д. Брещинскаго.

Феррейнъ, Вл. Карл.—1) Никольская, д. Третьяковыхъ, 2) Верхніе ряды, № 4.

Финъ, Иг. Ос. — Пречистенка, д. Осиповскаго.

Франкъ, Ст. Сем. — Ст. Басманная, д. Аминезарбъ.

Фрейманъ, Хр. Андр.—Воронья, д. Франова.

Цвѣтковъ, Ив. Андр. — Долгоруковская, д. Иванова.

Чернядевъ, Влад. Ник.—Лаврентьевская, д. Басовой.

Шварцъ, Викт. Пав.—Камергерскій, д. Ліанозова.

Шепфъ, Фед. Ив. — Никитскій бул., д. Грачевыхъ.

Шестовъ, Дм. Пав. — Пименовская, д. Иванова.

Шимборскій, Леон. Иппол.—Кузнецкій пер., д. Хомякова.

Шлезингеръ, Вит. Емел. — Остоженка, д. Котова.

Шлезингеръ, Дм. Емел.—Арбатъ, д. Савостьянова.

Штереншисъ, Авр. Шам. — Воронья, д. Келлеръ.

Штефко, Амвр. Андр. — Покровка, д. ц. Троицы.

Штраухъ, Ник. Пет. — Грохольскій, д. Брюно.

Штраухъ, Олимп. Вас. — 1. 1-я Мѣщанская, д. Павлова. 2. Грохольскій, д. Брюно.

Эпштейнъ, Мееръ Норм. — Валовая, д. Кокуева.

Эрдманъ, Екат. Ив. — Рождественка, д. Прибылова.

Эрмансъ, К. и К⁰.—1. Тверская, д. Олсуфьева. 2. Никольская, д. Губ. Правленія. 3. Тверская, д. Маттейсенъ.

Юдина, Роз. Сем.—Каретная-Садовая, д. Бородина.

Яковлевъ, Ник. Вас. — Ирининская, д. Филимоновой.

Янсонъ, Ад. Карл. — Арбатъ, д. Оболенской.

Янсонъ, Готъ-Теод. Авг. — Пречистенка, д. Оболенской.

Якшинъ, Ив. Ал.—Тверская-Ямская, д. Чибисовой.

Арматура.

Бавринъ, Дм. Садок. — Тихвинскій, д. Панина.

Берлейнъ, Юл.—Шуйское подв.

Будде и К⁰. — Мясницкая, д. Сытова.

Вангель-фонъ, Б. И. и К⁰.—Покровская, св. д.

Вортманъ, Пав. Пет. — Мясницкая, д. ц. Николая.

Воссидло и К⁰. — Мясницкая, д. Сытова.

Гакенталь, Ф. и К⁰. — Сыромятники, св. д.

Ганъ, Альб. — Мясницкая, д. Музея.

Гербстъ, Альб. — Тихвинская, св. д.

Ефремовъ, Мих. Еф. — Шаболовка, св. д.

Звѣревъ, С. И.—Мясницкая, д. 36.

Кочубей, Моис. Пет. — Красныя ворота, д. Раузеръ.

Красавины, Бр.—Неглинный, д. Свѣшниковыхъ.

Красновъ, Ив. Дм. — Б. Екатерининскій, св. д.

Кютнеръ, В. А.—Мясницкая, д. Стахѣева.

Лангензипенъ и К⁰.—Мясницкая, д. Ермаковыхъ.

Лерсъ, Генри — Мясницкая, д. Баскакова.

Линдеманъ, Бр.—Мясницкая, д. Стахѣева. Телеф. 216.

Листъ, Густ.—Мясницкая, д. Давыдовой.

Лоосъ, Ф. — Мясницкая, д. Лѣтошневой.

Лошъ, Карлъ.—Донская, св. д.

Мюллеръ, Фугельзангъ и К⁰.—Мясницкая, д. Гонецкой.

Млынарскіе, Бр.—Мясницкая, д. Зимина

Мюръ и Мерилизъ. — Мясницкая, д. Анановыхъ.

Пальмцвейгъ, Вас. Ѳед. — Мясницкая, д. Давыдовой.

Пло, Л. Ф.—Мясницкая, д. Ермакова.

Розенталь, Фил. Игн.—Мясницкая, д. Варваринскаго О-ва.

Руммель, Лесникъ и К. — М. Лубянка, д. Гальнбекъ.

Смитъ, Род.—Мясницкая, д. Эйбушитцъ.

Стрементаревъ, Дм. Вас. — Покровка, д. Соболевыхъ.

Урлаубъ, Фр. Ѳед.—Мясницкая, д. Виноградова.

Эггольмъ, Алдр. Христ. — Красносельская, д. Гееръ.

Артезіанскіе колодцы.

Бари, Алдр. Вен. — Мясницкая, д. Анановыхъ.

Вангель-фонъ, Бяло Ив. и К⁰.—Покровская, св. д.

Вольфъ, Р. — Мясницкая, д. Музея.

Гофманъ, Карл. Карл. — Селезневская, д. № 31.

Жураковскій, Ф. А.—Мясницкая, д. Соловьева.

Лангензипенъ и К⁰.—Мясницкая, д. Ермаковыхъ.

Миттельштедтъ и Матвѣевъ.—Милютинскій, д. Арбатской.

ТОРГОВЫЙ ДОМЪ
Г. Миттельштедтъ и
П. Матвѣевъ.

Мясницкая, Милютинскій пер.,
д. Арбатской.
Телефонъ № 1956.
УСТРОЙСТВО
АРТЕЗІАНСКИХЪ КОЛОДЦЕВЪ
съ полнымъ ихъ оборудованіемъ
ИЗСЛѢДОВАНІЕ ПОЧВЫ,
(поиски и развѣдки полезныхъ
ископаемыхъ).
ПРОДАЖА
БУРОВОГО ИНСТРУМЕНТА
ВОДОПОДЪЕМНИКИ.
КАЛОГОРИЧЕСКІЕ ДВИГАГЕЛИ.
ВОДОПРОВОДЫ.

Шейдтъ, Отто Эрн. — Милютинскій, д. Арбатской.

Штеръ, Ст. Фр. — Тургеневская площ., д. Воробьева.

Штефко и Кочевъ. — Мясницкая, д. Александрова.

Эліашевъ, Ил. Моис. — Мясницкая, д. Кузнецова

Эренпрейсъ, Викент. Як. — Мясницкій пр., д. Нѣмчинова.
(См. объявленіе *впереди* текста).

Артель газетчиковъ.

Анисимовъ, А. Анис.—Петровск. линіи.

Живаревъ, Ив. Авер. — Охотный рядъ, д. Журавлева.

Артель портныхъ.

Первая Московская Артель Портныхъ.—Моховая, д. Корзинкина.

Ассенизація.

Андріяновъ, Владим. Кон. — За Прѣсненской заставой, соб. д.

Бѣлозеровъ, Вас. Евд.—За Спасской заставой, св. д.

Виленкинъ, Мих. Морд.—Б. Козловскій, д. Куманина.

Лебедева, Пр. Сем. — Живодерная слобода, св. д.

Митюшинъ, Алдр. Алдр. — За Спасской заставой, св. д.

Морозовъ, Вас. Арс. — Ямская слобода, свой д.

Первая войлочная А. Е. Осипова.—Мясницкая, д. Бутикова.

Покровское Т-во Ассенизаціи (Тубенталь и К⁰.). — Покровка, д. Пиколи.

Хухриковъ, Степ. Никит.—Б. Дорогомиловская, соб. домъ.

Шейдтъ, Отто Эрн. — Милютинскій, д. Арбатской.

Шокина, Мар. Мих.—За Калужской заставой, св. д.

Юрловъ, Степ. Пет.—Дубровка, соб. домъ.

Асфальтъ.

Бабаевъ, Юв. Пим.—Сухаревская-Садовая, д. Черинова.

Бирюковъ, Ник. Пет. и **К.**—Сущевская, соб. домъ.

Блюмбергъ, Ю. Ив.—Гранатный, д. Колпаковой.

Вейнбергъ, Ю. и **Канепей** и К. Мясницкая, д. Гуськова.

Джанумовы, Бр.—Колпачный, д. Конкина и Егорова.

Звонилкинъ, Ив. Ив.— Семеновская, д. Низова.

Ивановъ Вас. Пет. Смоленскій рынокъ, д. Нарцизовой.

Капрановъ, Мих. Вав.—Мясной пер., св. домъ.

Коппъ, Феод. Фед.—Сыромятническій, св. д.

Корсаковъ, Вас. Сем.—Самотечная-Садовая, св. д.

Либертъ, Вяч. Людв.,—Мясницкая, д. Варвар. акц. о-ва.

Москов. акц. о—во. — Варварка, контора Вогау.

Петровъ, Ив. Кондр.—М. Спасская, д. Лазарева.

Пирсторфъ, О. А.—Фуркасовскій, д. Кононовой.

Рашъ, Як. Як.—Софійка, д. ц. св. Софіи.

Роговъ, Фома Уст. — Живаревъ, соб. домъ.

Сегаль, Гр. Ак.—Неглинный пр., д. Полякова.

Сиптицъ, Пет. Ив. — Петровскія линіи.

Сій и **Лоокъ**,—Маросейка, д. Кайсарова, 2—Банковскій, св. д.

Сызранскаго асф. завода т-во—Грохольскій, д. Дубровскаго.

Федуркинъ, Ник. Пет.—Смоленская площ., д. Крупнова.

ПРОИЗВОДСТВО
АСФАЛЬТОВЫХЪ РАБОТЪ
всей Россіи.
Представитель фирмы
Преемн. В. Д. Воронцова-Вельяминова.
Н. Н. ФЕДУРКИНЪ.
МОСКВА, Смолен. рын., д. Крупнова.
Телефонъ № 1868.

Ходневъ, Ал. Дм.—Ипатьевскій, д. Армандъ.

Чекаревъ, Ак. Гр. — Воскресенскій пр., соб. домъ.

Аукціонные залы.

Левисонъ, Раф. Бор.—Б. Дмитровка, св. д.

Афенирныя заведенія.

Крейнесъ, Я. Н. и К⁰.—Ильинка, д. Троицкой лавры.

Шамесъ, А. Х.—Бутырки, д. Сидоровскихъ.

Шпаеръ, Габр. Морд.—Панская, д. Сидоровской.

Багеты.

Биге, Андр. Фед. 1.—Горбатый мостъ, св. д. 2.—Сѣчкинъ, д. Ларіоновой, 3.—Б. Девятинскій, д. Дворцовой конторы.

Карповъ, И. — Никольская, д. Алексѣева.

Селинъ, Ил. Евгр.—Никольская, д. Казанскаго собора.

Фрейдбергъ, Наум. Арк.—Б. Садовая, д. Соловейчикъ.

Бакалейный товаръ.

Амеличевъ, Пет. Дм. — Б. Тверская—Ямская, д. Ряшина.

Ассановъ, Мир.-Аб.-Ул., — Балчугъ, д. Осипова и Рахманова.

Бакулинъ, Вас. Ал. — Георгіевскій, д. монастыря.

Бибиковъ, Вас. Ив.—Лужнецкая, соб. д.

Борисовъ, Т. Ф. — Москворѣцкая, д. ц. св. Николая.

Большаковъ, Серг. Гр.—Таганская пл., д. Касичкина.

Васильева, Мих. Ив. **сыновья и К⁰**—Москворѣцкая, д. Купеч. о-ва.

Веселовъ, Андр. Гавр. — Арбатская площ., д. Голикова.

Выгодчикова, Мар. Ал.—Смоленская, д. Серебрякова.

Глухаревъ, Ив. Иллар.—Арбатъ, д. ц. св. Троицы.

Глухаревъ, Никит. Иллар.—1 Мѣщанская, д. Новикова.

Глухаревъ, Никиф. Иллар.,—Дорогомилово, д. Трусова.

Голубевъ, Вас. Вас.—Гавриковъ, д. Смирновыхъ.

Гуляевъ, Мих. Ил. — Лубянскій пр., д. Угрѣшинск. мон.

Жуковъ, Вас. Ив. 1) — Лубянск. пр., д. Еремѣевыхъ. 2) Зарядье, д. ц. св. Варвары.

Зайцевъ, Сем. Сем.—Солянка, д. ц. Всѣхъ святыхъ.

Иванова, Евд. Пет.—Семеновская, д. Николо-Угрѣшинскаго м-ря.

Ивановъ, Ег. Ив.—Таганск. пл., д. Болдыревой,

Ивановъ, Ив. Дав.—Охотный р., д. Меньшовой, 2) Москворѣцк., д. Медвѣдевыхъ.

Калабановъ, М. С.—Семеновская, д. Покровск. м-ря.

Капыринъ Ник. Фед.—1) Тверская—Ямская, соб. д. 2) 1 Мѣщанская, д. Малютина, 3) Плющиха, д. Богданова.

Кесаревъ, Мих. Як.—Серпуховское шоссе, д. Епифановой.

Кожухъ Ив. Феликс.,—Лубянскій пр., д. Некрасова.

Козловъ, С. П. съ С—ями.—Зацѣпа, св. д.

Королевъ Ив. Вас. — Лубянскій проѣздъ, д. Еремѣевыхъ.

Кочетковъ, А.—Охотный рядъ, д. Патрикѣева.

Кашеваровъ, Мих. Ив. и **Журавлевъ**, Вас. Зин. — Калужская пл., д. Волкова.

Кренигъ, Людв. — Лубянско-Ильинск. торг. помѣщ.

Кудрявцева, Екат. Пет.—Швивая горка, св. д.

Кудрявцевъ Тим. Агаф.—Зарядье, с. д.; 2) Лубянскій пр., д. Еремѣевыхъ; 3) Швивая горка, св. д.

Кукинъ Ал. Ал.—Смоленская, д. Колѣнцева.

Курдюковъ, Вас. Андр.—Лубянскій пр., д. ц. Спаса.

Максимовъ, Ник. Пав., Варварка соб. д.

Монаховъ Алдр. Григ. — Лубянско-Ильинск. тор. пом.

Никитинъ, И.—Хива, д. Волкова.

Ногиновъ, Игн. Ив.—Б. Серпуховск., д. Митрофанова.

Пановъ, В. С.—Башиловская, д. Озерова.

Пашутинъ, Ап. Ст. — Маросейка, д. ц. Спаса на Глинищахъ.

Плетневъ, Вас. Тим. — Б. Тверская-Ямская, д. Болотнова.

Поповъ, Гавр. Ив.—Б. Тверская Ямская, д. Кирилова.

Прозоровъ, Вас. Тим.—Лубянскій проѣздъ, д. Еремѣева и Бергъ.

Прозорова С-ья—Москворѣцкая, д. Бѣляева.

Пузиковъ, Андр. Прох.—Таганскій пр., д. Базыкиныхъ.

Пурышевъ, И. Н. — Лубянскія торгов. пом.

Расторгуевы, Бр.—1) Варварка, д. Мочалкиныхъ, 3) Солянка, св. д

Сапожниковъ, Никиф. Як. — Сѣнная, д. Осиповой.

Смирновъ, Зах. Зах.—Александровская, св. д.

Ташкогло, Емил. Георг.—Воронья д. Сергѣева.

Титова, Марья Петр.—Воронцовская, д. Базыкиныхъ.

Туманьянцъ, Бр.—Чистые пр., д. Тупицына.

Филипповъ Ст. Аф.—Покровка, д. Хрѣнова

Шапиро, Нох. Лейб.—Гавриковъ, д. Мухина.

Шваревъ, А. Н. и **К⁰**—Златоустов. д. Цыганова.

Штипельманъ, Хаимъ Іов. — Лубянскій пр., д. Еремѣевыхъ.

Щербаковъ, Ал. Вас., Пятницкая, д. Щербаковыхъ.

Щербаковъ, Вас. Вас. — Пятницкая, д. Щербаковыхъ.

Щербаковъ, Ник. Вас.—Тверская-Ямская, с. д.

Эфросъ, Зальм. Абр. — Садовая, д. Малининой.

Ютановы и Соколовъ—Москворѣцкая, д. Медвѣдевыхъ.

Языковъ, Коз. Дм. 1) Воронья у., с. д. 2) Николо-Ямск., д. Волкова.

Якобсонъ, Іос. Берг.—Лубянскій пр., д. Россійск. страхов. общ.

Бандажи.

Ершова, Алдра Гавр.—Тверская, д. Олсуфьевой.

БАНДАЖНАЯ МАСТЕРКСАЯ
бывшая
А. КІЕРСКІЙ
преемница
А. Г. ЕРШОВА съ 1882 года.

Кошке, Фед. Фед.—Камергерскій, д. Толмачевой.

Рихтеръ, Карлъ Альб. — Неглинный, д. Полякова.

Бани.

Александровъ, Вас. Алдр.—Банный, д. Ямского О-ва.

Бирюкова, Кл. Пав. 1, Гончарный, д. Лежневой 2., Б. Прѣсненская, св. д.

Бирюковъ, Пет. Фед.—Б. Никольскій, св. д.

Бирюковъ, С.П.—Самотецкая, св.д.

Борисовъ, Дм. Фед.—5 Рогожская, д. Іогихесъ.

Бурова, Над. Мих. — Софійская наб, д. Кирикова.

Волковъ, Ив. Петр.—Всесвятская, д. Терихова.

Гонецкая, Вѣра Ив. — (Сандуновскія) Неглинный, св. д.

Горячевъ, Ив. Вас. — Домниковская, д. Струкова.

Грушина, Тат. Карп.—Устьинскій пер., д. Городской Управы

Гусаровъ, Мих. Гер. — Лѣсной пер., д. Зачатіевскихъ бань.

Данилинъ (Кожевническія), Ив. Ив.—Ивановская, д. Мезенцевой.

Дорофеевъ, Гавр. Ал.—Дачный, д. Черепова.

Карякинъ, Мих. Ив.—Садовники, д. кн. Шаховской.

Коноваловъ, Уст. Гур.—Крымское шоссе, городской домъ.

Крашенинниковъ, Сер. Сем.—Селезневская, св. д.

Кузнецовъ, Сид. Карп.—Смоленскій проѣздъ, д. Бирюкова.

Кузнецовъ, Фед. Пет. — Неглинный, д. Пѣгова насл.

Малышевъ, Ал. Ник. — Строченовъ, св. д.

Малышевъ, Ив. Ник.—1., 3 Мѣщанская, св. д., 2, Алексѣевская, д. Малышевой.

Нижегородцева, Над. Мих.—Б. Семеновская, св. д.

Прусаковъ, Серг. Сем.—Соколовскій, св. д.

Птицына, Ал-дра Ив.—Николо-Ямская, св. д.

Сахаровъ, Ив. Ег.—Устьинскій, д. Городской Управы.

Сахаровъ, Ник. Ив.—Водоотводный каналъ. д. Мошкина.

Смирнова, Ол. Фед.—Добрая Слободка, д. Эмерикъ.

Смирновъ, Вас. Сем.—Даниловская, д. Смирновыхъ.

Соколова, Ан. Фед.—Б. Голутвинскій, д. Третьяковыхъ.

Спасская, Ек. Мих.—Покровка, св. д.

Стрѣльцовъ, Тер. Леонт. — М. Вражскій, д. Бородина.

Стрѣльцовъ, Фед. Фед.—Чернышевскій, св. д.

Сусловъ, Ил. Зот.—Ладожская, д. Діатроповой.

Федосовъ, Вас. Тим.—Палашевскій, д. Катковыхъ.

Центральныя бани, (Хлудова насл.) —Театральный проѣздъ, св. д.

Чумаковъ, Вас. Ул. — 2 Дьяковскій, д. Струковыхъ.

Шабельская, Нат. Леон. (Полтавскія),—Садовая, уг. Бронной, св. д.

Шустровъ, Пет. Еф. Госпитальный, д. Трегубова.

Бархатъ

Антоновъ, Гр. Акинф.—Верхніе ряды, № 213.

Григорьевъ, Ив. Сер.—Верх.ряды.

Дьячковъ, Н. и К. — Верхніе ряды, № 13, 66.

Колодный, Гирш. Мовш.—Ипатьевскій, д. Варвар. О-ва.

Корсунскій, А. Д.—Верхніе ряды, № 102, 246.

Макушкинъ, И. А.—Верхніе ряды, № 148, 63.

Романовъ, Як. Ром. — Верхніе ряды, № 92.

Сычковъ, Чижовское подворье.

Усковъ, В. В. — Верхніе ряды, № 22, 23, 56.

Усковъ, С. и К.—Верхніе ряды, № 85.

Федотовъ, Ник. Пав.—Верхніе ряды, № 105.

Челноковъ, С. А.—Верхніе ряды, № 179.

Шалаевъ, Вас. Петр. 1, Лубянскій пассажъ. 2, Верхніе ряды, № 207.

Бахрома

Антиповъ, Конст. Ант.— Усачевъ, св. д.

Блохъ, Ан. Мих.—Столешниковъ, д. Титова.

Васильева, А. Г. — Ризположенскій, св. д.

Васильевъ, Вас. Вас. — Никольская, д. Алексѣева.

Виноградовъ, Сер. Сер.—Б. Казихинскій, св. д.

Герасимова, Т. Г.—Зацѣпа, д. Лобачева.

Герасимовъ, Гр. Пет.—Тверской бул., д. Де-Шово.

Городничевъ, Ил. Фед.—Александровскій пас.

Десперансъ, Эдг. Густ.—Новопроектированный, св. д.

Долговъ, Ник. Пав.—Верх. ряды.

Ермолинъ, Ив. Ал.—Верх. ряды.

Жаровъ, Пав. Андр. — Б. Серпуховская, св. д.

Ильинъ, Дм. Сем.—Верхніе ряды, № 148.

Кишаева, Е. К.—Калужская, д. Лаврова.

Князева, Ан. Мат.—Камеръ-Коллежскій, св. д.

Куваева, Д. В.—М. Полянка, д. Бахрушина.

Кудиновъ И. и Сладковъ Р.—Моисеевская площ., д. Карзинкиныхъ.

Левенталь и ванъ-Свитенъ,—Кривоярославскій, д. Левенталь.

Меренковъ, Ф. Е.—Б. Серпуховская, д. Петрова.

Наумовъ, Алдр. Ив.—Трифоновскій, св. д.

Оборотъ, Т-во.—Театральный пр., д. Хлудовыхъ.

Т-во Торговли Русскими и Иностранными товарами.
подъ фирмою **„Оборотъ"**.
Театральн. пр., д. насл. Хлудова.
Отдѣлки для конфекціонъ и для платьевъ, иглы, приклады для портнихъ, шелкъ, шерсть и бумага.

Родіонова, Мар. Дм.—Б. Серпуховская, св. д.

Соколова, Кс. Ив. — Старый Гостиный дворъ, № 51.

Хвастуновъ, Вал. Дм.—Б. Прѣсненская, св. д.

Хохлова, Нат. Андр.—Б. Полянка, д. Абрамова.

Цаплинъ, Адр. Пав.—Б. Серпуховская, св. д.

Штаркъ, Конст. Вас.—Столешниковъ, д. Ліанозова.

Бензинъ

Биркганъ, Г. Л.—Покровка, д. Поповыхъ.

Бердочныя заведенія

Кейтмонъ, Юл.—Б. Переведеновка, д. Клопова.

Константиновъ, Мих. Вас.—Золоторожская, св. д.

Копыловъ, Г. П.—Посланниковъ, св. д.

Маркина, Пел. Тим.—Инструментальный, св. д.

Осиповъ, Гер. Гр.—Покровская, св. д.

Помеловъ, Е. П. — М. Переведеновка, д. Жаркова.

Чурусовъ, Пав. Фед.—Суворовская, д. Можаевой.

Бетонъ

Акц. О-во.—Мясницкая, д. Ермаковыхъ.

Барчъ, Роб. Іоан.—деревня Дубровка.

Бирюковъ, Ник. Пет. и К.—Сущевская, св. д.

Блюмбергъ, Юл. Ив.—Гранатный, д. Колпаковой.

Вейнбергъ, Ю. и Канапей, К.—Мясницкая, д. Гуськова.

Ветошкинъ, И. и Карчагинъ, Б.—Златоустинскій, д. Бахрушина.

Гретчель, В. и К. — Мясницкая, д. 40.

Ефимовы, Бр.—Троицкая, св. д.

Карналинъ, В. — Митьковская, д. 3—2.

Кутыринъ, Мих. Дм.—Тріумфальная Садовая, св. д.

Мошкинъ, Кисляковъ и Котовъ—Моховая, д. Братолюбиваго О-ва.

Павловъ, Вас. Влад. — Ивановскій. д. Егорова.

Пирсторфъ, О. Л.—Фуркасовскій, д. Кононовой.

Рашъ, Я. и К.—Софійка, д. ц. св. Софіи.

Ситницъ, Пет. Ив. — Петровскія линіи.

Федуркинъ, Ник. Пет.—Смоленская площ., д. Крупнова.

Ходневъ, Ал. Дм. — Ипатьевскій, д. Армандъ.

Шнейдеръ, Вильг. Берн.—Огородная, св. д.

Билліарды.

Зазулинъ, Е. Р.—Б. Златоустинскій, д. Гальнбекъ.

Шольцъ, Карл. Карл. — М. Дмитровка, св. д.

Шульцъ, Вас. Карл.—Тверской бульв., д. Лутцъ.

Бондарныя заведенія.

Арсентьевъ, И.—Воронья, д. Волокитина.

Бычковъ, Е. И. Арбатская площ., д. Варварин. О-ва

Даниловъ, Вл. Дан. — Скотопрогонная, св. д.

Ершовъ, П. С.—2. Тверская-Ямская, д. Шмелева.

Журавлевъ,—Оружейный, д. Перситцъ.

Зайцевъ, Н. С.—Воронцовская, д. Леонтьевыхъ.

Зарубинъ, Ив. Лар.—Н. Басманная, д Деревщикова.

Колокольниковъ, Вас. Ал. Зацѣпскій валъ, д. Гуляевой.

Кондратьевъ, И. Е.—Газетный, д. Цыплаковыхъ.

Кочневъ, Пав. Ал.—Ольховская, д. Сахацкихъ.

Кудрявцевъ, И. П. — Земляной валъ, д. Мотылева.

Куракинъ, Ф. Е.—Калужская, д. Комаровыхъ.

Лаврентьевъ, Лавр. — Нѣмецкая, д. Наркирьеръ.

Мажаевъ, В. Т. — Суворовская, д. Макарова.

Мироновъ, Ал. Як.—Дегтярный, д. 3.

Мироновъ, Плат. Ал.—Плющиха, д. Аплаксиной.

Морозовъ, З. Г.—1-я Рогожская, д. Улусова.

Петровъ, И. — Швивая горка, д. Нестеровыхъ.

Петровъ, И. П.—Б. Полянка д. ц. св. Григорія.

Прокофьевъ, Л. — Смоленская площ., д. Селезнева.

Прошинъ, В. П.—Ладожская, д. Блохина.

Русовъ, К. Г. — Чухинскій, д. Капустина.

Савельевъ, Ф. А.—1-я Рогожская, д. Напалкова.

Самохваловъ, Ник. Пав. — Елоховская, д. Лазаревой.

Смирновъ, К. Д.—Бутырская, д. Бучумова„

Смирновъ, К. Я. — 1-я Мѣщанская, д. Вердеревскаго.

Смирновъ, И. М. — Б. Спасская, д. Садовникова.

Смирновъ, С. Ф. — Алексaндровская, д. Васильева.

Тороповъ, Флег. Флор.—Б. Ордынка, д. Ивановыхъ.

Шульгинъ, А. Ф. — 8-й пер. Ямской слоб., д. Маіорова.

Брезенты.

Бейеръ, Ант. Ольга. — Стар.-Гост. дворъ

Биртцъ, Іог. — Мясницкая, д. Тульскаго подв.

Васильевъ, Макс. Пет. — Мещеринское подв.

Гейзеринеръ, Фед. Ив. — Кузнецкая, св. д.

Жемочкинъ. Ил. Мих. — Стар.-Гост. дворъ.

Журавлевъ, Вас. Вас. — Черкасскій, Воскресенское подв.

Мусоринъ, Пет. Тим. — Средніе ряды.

Петрова, Дар. Сем. — Балчугъ, д. Соболева.

Пихлау и Брантъ. — Ильинка, д. Купеч. О-ва.

Поповъ, Ст. Мих. — Грузинскій, д. Варваринскаго О-ва.

Реддавей, Фр. и К°. — 1. Лубянская площадь, д. Россія, 2. Гавриковъ, д. Казанской ж. д.

Тиль, К. и К°. — Кожевники, св. д.

Фриде, Генри, С-нъ.—Биржевая пл., д. Хлудова.

Щербакова, А. С-ья. — Глубокій пер., св. д.

Бриллiанты.

Александровъ, Алдр. Руб.—Биржевая площ., д. Троицкой Лавры.

Артемьевъ, Троф. Арт.—1. Верхн. ряды, 2. Трифоновскій, св. д.

Бабушкинъ, Андр. Меѳ.—Лубянскій проѣздъ, д. Красковской.

Бордачевъ, Ѳед. Вас.—Тверская, д. Елисѣева.

Власовъ, Ник. Ив. — Ильинка, Теплые ряды.

Волковъ, П. И. Верхніе ряды, № 126.

Вшивиковъ, Ив. Ф. — 1. Верхніе ряды, № 220, 2. Сухарева башня, Золотая линія.

Геттихъ, Е. В. — Срѣтенка, д. Малюшина.

Гехтманъ, А. Б. — Срѣтенка, д. Юрасова.

Гольдбергъ, Герм. Лейб.—Маросейка, д. Кайсарова.

Дейбель, Луи.—Камергерскій, д. Денисовой.

Ивановъ, Ив. Ив. — Ильинка, д. Воскресенскаго подворья.

Ивановъ, Ник. Ив.—Ст. Басманная, д. Аминезарбъ.

Исаевъ, К. В. — Верхніе ряды, № 127.

Коганъ, Гил.—Лубянская площ.,

Кадинскій, Тер. Д.—Мясницкая, д. Музея.

Корнилова, Гавр. Насл-ки.—Ильинка, Старый Гостин. дворъ.

Корниловъ, Вас. Ив. — Верхніе ряды, № 172—211.

Корниловъ, Серг. Ив. — Верхніе ряды, № 176—177.

Кригеръ, Ан. Пав.—Рождественскій бул., д. Гульшина.

Кузнецовъ, Пав. Ал. — Верхніе ряды, № 180 и 181.

Курлюковъ, Орестъ Фед.—Ильинка, д. Хлудова. Фабр.—Воронцовская, д. 21.

Лаговьеръ, Беркъ Зел. — Нащекинскій, д. Егоровой.

Лаговьеръ, Есель Зел.—Садовники, д. Наживина.

Ломбардо, Мат.—Пассажъ Солодовникова.

Лукшинъ, Е. Н. — Срѣтенка, д. Бѣляева.

Макарова, Е. Н. съ С-ми Т-во.—Ильинка, Стар. Гостин. дворъ.

Маньенъ, Альб. и **Буржа** — Кузнецкій мостъ, д. Санъ-Галли.

Масленникова, А. С. и **Баженовъ**, А. А. — Ильинка, Троицкое подворье.

Махалова С-ья. — Тверская, д. Махаловой.

Микляевъ, Пет. Фил. — Теплые ряды.

Моносзонъ, Ж. Л.—Юшковъ, д. „Россія“.

Найдисъ, Ф.—Тверская, д. Линдштедтъ.

Невѣжинъ, Пав. Ив. — Верхніе ряды, № 182.

Немирова-Колодкина, Н. В. преемники.—1. Ильинка, д. Хлудова, 2. Верхніе ряды, № 106—107.

Овчинниковъ, П. А. — Кузнецкій мостъ, д. Варгина.

Осиповъ, Фед. Ос.—Верхніе ряды, № 155.

Островскій, Зах. Мих. — Верхніе ряды, № 179.

Полякъ, Хаимъ Абр. — Георгіевскій, д. Бахрушина.

Прудниковъ, Ник. Гр. — Верхніе ряды, № 200—201.

Рамодиновъ. И.—1. Тверская, д. Базыкина, 2. Б. Грузинская, д. Гурьянова

Распопова, Евг. Корн.—Арбатъ, д. Александрова.

Сальниковъ, Ник. Сем. —Пречистенка, д. Осиповскаго.

Сиротининъ, В. съ С-мъ. — Верхніе ряды, № 185, 186 и 197.

Смирновъ. Ив. Пет. — Верхніе ряды, № 172.

Соловьевъ. — Верхніе ряды, № 125.

Фаберже, К. — Кузнецкій мостъ, д. Купеч. О-ва.

Фроловы, Д., П. и М., Торг. Д.—Ильинка, Стар. Гост. дворъ.

Хлѣбниковъ,—1. Остоженка, д. кн. Шахматова. 2. Никитская, д. фонъ-Вильке. 3. М. Грузинская, д. Сидоровой. 4. М. Бронная, д. Орчинской.

Хлѣбникова, И. П. С-вья. Т-во.—1. Пассажъ Солодовникова. 2. Ильинка, д. Новгород. подв.

Шапошниковъ, Мих. Петр.—Верхніе ряды, № 184.

Шелудяковъ, Мак. Гр.—Варварка, д. Армандъ.

Щеклѣевъ, Ив. Вас. — Ильинка, Стар. Гостин. дворъ.

Щеклѣевъ, А. И. и **Монинъ**, И. П.—Торгов. Д. Ильинка, Стар. Гост. дворъ.

Яковлевъ, Ник. Як.—Красносельскій, св. д.

Бронза.

Абросимовъ, Андр. Евстр.—Срѣтенскій туп., д. Захаровой.

Аванцо, Б.—Кузнецк. мостъ, уг. Петровки. д. Шорина.

Б. Аванцо.

Кузнецкій мостъ, уголъ Петровки.

ГРОМАДНЫЙ ВЫБОРЪ

художественной бронзы,

парижскихъ, вѣнскихъ и другихъ первоклассныхъ заграничныхъ фабрикъ,

А ТАКЖЕ ВЫБОРЪ ИЗЯЩНЫХЪ

бронзовыхъ приборовъ для письменныхъ столовъ.

Алексѣевъ, Д.—Мясной, д. Алексѣевыхъ.

Бандли, Руд. Вас.—1. Лубяпскій пассажъ, 2. Б. Грузинская, д. Терехова.

Вишневскіе Бр. — Ладожская, д. Вишневской.

Всеобщая К⁰ Электричества.—Лубянскій пр., д. Стахѣева.

Гордѣева, П. Г. насл.—Пятницкая, д. Мещерина.

Дергачевъ, И. Х. и **Гавриловъ**, И. Г. — Б. Грузинская, д. Быкова.

Ерохинъ, Зин. Вас.—Б. Полянка, св. д.

Жуковскаго, Я. преемн.—Мясницкая, уг. Златоустинскаго, д. Невской ниточной м-ры. Маг. № 8 телеф. 2599.

Захаровъ, Вас. Андр. — Б. Знаменскій, д. Усачева.

Захаровъ, Вас. Ив.—Иринпнская, д. Ясашнова.

Кайновъ, Як. Вас. — Ильпнская, д. Денисова.

Кузьмичевъ, Антипъ Ив.—Пименовская, св. д.

Лазаревъ, Ив. Богд.—Срѣтенка, д. С.-П.-Б. О-ва Страхов.

Маголинъ, Вас. Пет.—Богородицкая, д. Казимирова.

Могилинъ, Ф. П.—Бутырскій пр., д. Држивинской.

Море. Г. — Кузнецкій мостъ, д. Солодовникова.

Огородниковъ, **Н.** и **Муромкинъ**, **В** — Зарядьевскій, д. ц. св. Варвары.

Поляковъ, Покровская, д. Богомоловой.

Сидоровъ, Влад. Ник. — Б. Знаменскій, д. Самгина.

Сименсъ и Гальске.—Маросейка, д. Грачевыхъ.

Акціонерное О-во Русскихъ Электротехническихъ Заводовъ.

Сименсъ и Гальске.

МОСКОВСКОЕ ОТДѢЛЕНІЕ.

Маросейка, д. Грачевыхъ.

Телеф. № 1330.

Громадный выборъ изящной и стильной бронзы вѣнскихъ, французскихъ и другихъ лучшихъ заграничныхъ фабрикъ и простыхъ арматуръ для калильныхъ лампъ.

Соколовы, **Бр.**—Петровка, св. д.

Тихоновъ, Вас. Тих.—Б. Лубянка, св. д.

Федоринъ, Ив. Ив.—Б. Знаменскій, д. Блохина.

Феттеръ и Гинкель.—Варсонофьевскій, св. д

Форафонтовъ, **К.** и **К⁰**.—Мясницкая, д. Кабанова.

Чижовъ, И. Т. — Никольская, д. Алексѣева.

Чувиляевъ, Вас. Тим. — Б. Знаменскій, д. ц. св. Варвары.

Чумаковъ, Пет. Ив. — Драчевка, св. д.

Шнейдеръ, Ад. Арон. — Кузнецкій мостъ, д. кн. Голицына.

Шписсъ, А.—Маросейка, д. Грачевыхъ. Тлф. 2990.

Эггольмъ, Андр. — Красносельская, д. Гееръ.

Булавки.

Быковъ, Андр. Дм.—Георгіевскій, д. Бахрушина

Экштейнъ, Генр. Стеф.—Космодаміанскій пер., д. Конкина и Егорова.

Булочныя.

Абрикосовъ, Ег. Мих.—Тверской бул., д. кн. Гагарина.

Абросимовъ, Ал. Ив. — Б. Дмитровка, д. Востряковыхъ.

Авдѣева, Анис. Селив.—Б. Прѣсненская, д. Ижорской.

Авдѣевъ, Фед. Ив.—Воронья, д. Прошиныхъ.

Авксентьевъ, Фил. Авкс. — Грохольскій, д. Попова.

Авксентьевъ, Фил. Ал.—Садовническая, д. Осипова.

Айданицкій, А. С. — Никольскій, д. Страхова.

Алексѣева, Соф. Матв.—Никольскій, д. Пастухова.

Алексѣева, Праск. Ив.—Семеновская, д. Астахова.

Алексѣевъ, Ник. Ив.—Покровка, св. д.

Алексѣевъ, Як. Ал.—Б. Тишинскій, св. д.

Андреевъ, Ал. Андр.—Б. Переведеновка, св. д.

Анисимовъ, Алдр. Ив. — 1. Мѣщанская, д. Салтыкова; 2, Нѣмецкій рынокъ, д. Случаевыхъ; 3. Смоленская площ., д. Богданова; 4, Б. Тверская-Ямская, д. Радина.

Антоновъ, В. А. — Б. Ордынка, д. Капустиныхъ.

Апоркинъ, Вас. Сем. — Елоховская, д. Макарова-Землянскаго.

Ароновъ, Гр. Ник.—Серпуховское шоссе, св. д.

Ароновъ, Фед. Ник. — Серпуховское шоссе, д. Сахарова.

Артемьевъ, Коз. Конон. - 1. Доминиковская, св. д.; 2. Покровка, д. Чибисовыхъ.

Архиповъ, Е. П. — Новая площадь.

Асѣкинъ, В. И. — Даниловскій пр., д. Березина.

Барамкинъ, Е. Н.—1. Тверская-Ямская, д. Коровкина; 2. Покровская, д. Алексѣевой.

Бартельсъ, Влад. Ив. — Кузнецкій мостъ, д. Тверского подв.

Бартельсъ, Іог. — Никитская, д. Ранцевой.

Бартельсъ, Ив. Христ.—Валовая, д. Баклашевой.

Баскаковъ, Ив. Ив. — Воронцовская, д. Богомолова.

Баскаковъ, Н. М.—Драчевка, д. Воробьева.

Баскаковъ, Ст. Матв. Семеновская, д. Андріанова

Башаловъ, Ив. В.—Б. Семеновская, д. Кудряшева.

Березинъ, Дм. Фил.—Ивановская, д. Алексѣева.

Березинъ, Ив. Пет.—Щипокъ, д. Березиной.

Бобкова, Над. Лог.—Огородный, д. Куренкова.

Бобковъ, И. Ф.—Б. Татарская, д. Борисова.

Бобылевъ, Дм. Матв.—Серпуховское шоссе, св. д.

Борисовъ, Ал. Ст.—1. Долгоруковская, д. Поповой; 2. Тріумфальная-Садовая, д. Шольцъ.

Бычковъ, Алдр. Аф.—Неглинный, д. Жучковой.

Бѣликова, Мар. Плат.—Шаболовка, св. д.

Бѣловъ, Серг. Андр.—Воронцовская, св. д.

Вареоломѣевъ, Ив. Серг. — 1. Б. Серпуховская, д. Мартьянова; 2. Б. Серпуховская, д. ц. Вознесенія, 3, Б. Серпуховская, д. Митрофанова.

Васильевъ, Мих. Ег.—1. 3 Тверская-Ямская, св. д. 2. 1 Тверская-Ямская, д. Чиндорина.

Васильевъ, Н.—1. 3 пер. Ямской слоб. д. Желѣзнова; 2. 7 пер. Ямской слоб д. Киселева.

Васильевъ, Никонъ Вас.—Хапиловская, д. Исаева.

Веселовъ, Ег. Ник. — Кривой, св. д.

Викторовъ, И.—2 Краснопрудный, д. Андреева.

Виноградовъ, Ал. Ил. — Проточный, д. Выгодчиковой.

Виноградовъ, Н. М. — Козихинскій, д. Іонова.

Виноградовъ, Ник. Ак.—Павловская, д. Балашева.

Виноградовъ, Пет. Гор.—1-я Мѣщанская, д. Тюменева. 2, Мясницкая, св. д.

Виноградовъ, Пав. Ив.—Краснопрудная св. д.

Власова, Мар. Вас.—Бутырскій пр. д. Кромина, 2, Лѣсная, д. Фортова.

Воробьевъ, А. С.—Николо-Ямск., св. д. 2, Хива, д. Серебрякова.

Воробьевъ, Мих. Ал.—Калужская пл., св. д.

Воробьевъ, Мокей Спирид.—Таганская пл., д. Стрепихѣева. 2. Семеновская д., Воробьева.

Воронцовъ, Вас. Зах.—Б. Прѣсня, д. Чернова.

Глазкова, Любовь Петр.—Красносельская, д. Шихина.

Грачевъ, Ал. Алдр. Рыкуновъ, д. Свиш̆евой. 2, Елоховская, д. Макарова-Землянскаго.

Грачевъ, Андр. Як.—Красносельская, д. Грачева.

Громова, Алдра Фед. Мясницкая, д. Куманина.

Громовъ, Дм. Фед. — Смоленскій рынокъ, д. Соколова. 2, Долгій, д. Трындина.

Громовъ, Дм. Ив.—Сокольничье шоссе, св. д.

Головкинъ, Ег. Ив. — Богородицкая, св. д. 2, Бутырская, д. Тимофеева.

Гололобовъ, Ив. Наум. 1, Хамовническій, д. Ксеніевскаго пріюта. 2. М. Царицынская, д. Головановой. 3. Чудовская, д. Калмыкова.

Горбачевъ, Іон. Вас.—М. Царицынская, д. Двойнова. 2. Пречистенка, д. Полянскихъ.

Горбунцовъ, Ф. В. — Домниковская, д. Келлеръ.

Горшковъ, Фед. Гер.—Б. Андроніевская, д. Арбузова.

Двойниковъ, Мих. Кар. М. Царицынская, св. д.

Демидовы, Бр. Петръ и Порф.—Воронья, д. Демидовой. 2, 1 Ямская, д. Важенкова.

Дроздовъ, Анд. Ив.—Палиха, д. ц. Казанск. Божіей Матери.

Дроздовъ, Ив. Андр. — Тихвинская, д. Карпова. 2, Брестская, д. Грачева.

Дроздовъ, Мих. Андр.—Ирининская, д. Штанникова.

Дубровинъ, Ал. Фил. — Долгоруковская, с. д.

Егоровъ, Ил. Ег.—Мокринскій, д. Трусевичъ.

Ермолаевъ, Ив. Ал. — Банный д. Макарова.

Ершовъ, Ак. Иван. — Нѣмецкій рынокъ, св. д. 2, Ирининская, д. Терюхиной. 3, Владимирская, д. Мухиной.

Ершовъ, Вас. Ак.—Б. Бронная, д. ц. Іоанна Бог.

Ефимова, Мар. Кондр. — Б. Ордынка, д. Чекмазова.

Желѣзновъ, Андр. Ив.—Семеновская, д. Веригина.

Желѣзновъ, Ив. Андр. — Б. Рогожскій, д. Колесникова 2. 1 Рогожская, д. Шелапутина.

Жиделевъ, Ал. Вас.—Тихвинск., св. д.

Жирновъ, П. Е. — Рождественская, д. Рогова.

Журавлевъ, Ив. Ив. —Воронцовская, церков. д.

Заведеевъ, Мих. Як. — 1. Срѣтенка, д. Базыкина. 2. Б. Сухаревская пл., д. Баташева.

Заведеевъ, Фед. Як. — 4 Тверская-Ямская, д. Борисова.

Залиняевъ, Пет. Серг.— Денисовскій, д. Горячевой.

Заморозковъ, И. В. — Продольный, д. Ивановыхъ.

Затулкинъ, Ив. Ив. - М. Грузинская, д. Кабанова.

Захаровъ, Вас. Лавр.—Трифоновскій туп., св. д.

Зивичевъ, Т. А. — Новая пл., д. [illegible]

Ивановъ, Ник. Ал. — М. Андроніевская, д. Задворнова.

Изюмовъ, Ив. Тим.—Калужская, св. д.

Исаевъ, Тим. Ѳедот.— Александровская, д. Макарова.

Іевлевъ, А. И. — Лужниковская, д. Жуковой.

Календаревъ, Вас. Еф. — Серпуховское шоссе, св. д.

Камраковъ, Як. Арс.—Плющиха, д. Косолапкина.

Канахистовъ, Гавр. Вас.—Ильинская, д. Шапошникова.

Карпухинъ, А. Н. — Петровско-Парковская, д. Розанова.

Квашнинъ, Ал. Мак.—Бутырская, св. д.

Кириловъ, Фед. Дм. — Зацѣпская пл., св. д.

Кисловъ, Як. Ил.—Нѣмецкая, д. Шарова.

Клаповская, Клавд. Никит. — 3 Мѣщанская д. Бровкина. 2, Театр. пр. д. кн. Горчакова.

Козлова, О. Б. — Б. Тишинскій, д. Нихаминой.

Козловъ, Ег. Макс. — 1 Мѣщанская, св. д.

Козловъ, Ив. Фед.—Б. Афанасьевскій, д. Эпштейнъ.

Комковъ, Фед. Сем.—Лѣсная, д. Бородулина.

Кондратьевъ. — Оружейный, д. Поповой.

Кондратьевъ, Фед. Кондр.—Плющиха, св. д. 2, Б. Воздвиженскій, д. Бѣлянкина.

Конятинъ, — Долгоруковская, д. Артемьева.

Королевъ, Ив. Тим.—Воздвиженка, д. Росс. Страх. О-ва.

Котова, Анна Сав. — Гавриковъ, д. Брантъ.

Коченковъ, — Лѣсная, д. Ларіонова.

Кочешковъ, Алдр. Ник. — Пименовская, д. Малюшина.

Кривцовъ, Ал. Мак.—Офицерскій, св. д.

Круглова, Анна Ив. — Лаврентьевская, д. Ефимова.

Кругловъ, Фед. Демент.—Прѣсн. ч. 1 уч. д. Обухова.

Кружкова, Федос. Григ.—Смоленскій рынокъ, Никольскій пер., д. Гантенберга.

Кузнецовъ, Вас. Григ. — 1 Мѣщанская, д. Евдокимова.

Кузьмина, Пел. Тр. — Ново-Проектированный, д. Дранова.

Кузьминъ, Влад. Тр.—Б. Дорогомиловская, д. насл. Кузьмина.

Кукушкинъ, Сав. Прокоф. — Воронья, д. Коробанова. 2. 1-я Рогожская, д. Волокитина.

Кутузовъ, Е. П.—3-й Тишинскій, д. Зариной.

Лавровъ, И. М.—Калужская, св. д.

Лапшинъ, Игн. Вас.—1. Суворовская, д. Кондратьева и Мальцева. 2. Генеральная, д. 22.

Лебедевъ, Мих. Пет. — Преображенская, св. д.

Лиханова, А.—Садов.-Самотечн., д. Лебедевой.

Лобановъ, Ник. Вас. — Напрудный, д. Тюриной.

Магинъ, С. А. — Земл. валъ, д. Пермской.

Макарычевъ, Ив. Пав.—1-я Тверская-Ямская, д. Федорова. 2, Кудринская, д. Сычева.

Макарычевъ, Пав. Коз. — Хамовнической ч., 2 уч., д. Савельева. 2. Смолен. пл., д. Алексѣева.

Максимовъ, В.—Селезневская, д. Рыкова.

Малявкинъ, Ив. Вас.—3 я Твер.-Ямск., д. Вячеслова.

Меркулова, Ксенія Сем.—1-й Ильинскій, с. д.

Меркуловъ, Вас. Коз. — 1-я Мѣщанская, д. Лабзина.

Меркуловъ, Степ. Вас. — Машковъ, с. д. 2. Б. Устинскій, д. Кайсарова.

Меркуловъ, — Лубянскій пр., д. Красковской.

Милешинъ, Григ. Матв. — Тверская, с. д.

Милешинъ, Гр. Матв.— Б. Царицынская, д. Рѣшетниковой.

Милешинъ, Сем. Матв.—Собачья пл., д. Романовскаго. 2. Арбатъ, д. кн. Урусовой.

Минаева, Екат. Ник.—Карет. р., д. Лаврова.

Минаевъ, Евлам. Мин.—1. Брестская, д. Фадеева. 2. Покровка, д. ц. Успенія. 3. Рождественка, д. Фадѣевой. 4. Рождественка, д. Прибыловой.

Минаевъ, Мих. Евлам. — Татарская, д. Горячева.

Мироновъ, Ник. Ал. — Ладожская, д. Человѣколюб. О-ва.

Михайловъ, И. В. — Сѣнная пл., д. Зотовыхъ.

Михайловъ, Ив. Мих.—Тишинск. пл., д. Пыховыхъ.

Михайловъ, Мих. Вас.—Солянка, д. Храпунова-Новаго.

Мозжухинъ, Анд. Ив.—М. Бронная, с. д.

Молодцова, Анна Андр. — Семеновская, с. д.

Морозова, Праск. Марк. — Швивогорская, д. Голубева.

Морозовъ, Макс. Лазар.—1 Грохольскій, д. Калинкина. 2. Драчевка, д. Кононовой. 3. Цвѣтной бул., д. Воронцова.

Музлановъ, Тим. Ст.—Б. Дворянская, д. Маслова.

Музыровъ, И. С.—Б. Твер.-Ямская, д. Кириллова.

Муравлятникова, Евд. Пет. — 3-й Коровій, д. Ершовой.

Муравлятниковъ, Фед. Фил. — Калужская, д. Дмитріева.

Найденовъ, Мих. Ст.—Тверская, д. Найденова. (Найденова Н-ки).

Наумова.—Даевъ, д. Челнокова.

Никонова, Л. С. — Смолен. бул., д. Смирнова.

Новиковъ, Вас. Ив. — Толмачевскій, с. д.

Новиковъ, Фед. Ив.—Зарядье, д. Бахрушина. 2. Мокринскій, д. Спасо-Евфим. М-ря.

Новоселовъ, Е. Ф.—Рождественская, д. Рогова.

Окуневъ, П. — Лѣсная, д. Сорокина.

Паниновъ, Лука Кирил. — Переяславская, с. д.

Панковъ, Ст. Арист.—Садовническая, д. Жукова.

Пантелѣевъ, Мак. Пант.— Александровская, с. д. 2. 1-я Мѣщанская, д. Пантелѣева.

Парамоновъ, Б. Алексѣевская, — д. Николо-Угрѣшск. М-ря.

Петрова, Ел. Никиф.—1 Зачатіевскій, с. д.

Петровъ, Арсеній Ефим.—Б. Дорогомиловская, д. Петрова.

Писаревъ, Сем. Никит.—Б. Никитская, д. Сычева. 2. М. Никитская, д. Черниковой.

Платонова, А. Ан.— Красносельская, д. Рубенкова.

Пономарева, Кс. Арс.—Газетный, д. О-ва Россія.

Поспѣловъ, Ив. Пет. — Варшав. шоссе, д. Березина.

Потаповъ, Ив. Ег. — 2-я Мѣщанская, д. Чистоглядова.

Прытковъ, Лавр. Вас. — Новая Басманная, д. Гвоздева. 2. Протопоповскій, д. Бѣлова.

Пужукъ.—Б. Садовая, д. Дмитріевыхъ.

Ратниковъ, Степ. Сем.—1. Калужская, д. Комаровыхъ. 2. Калужская, д. Павлова.

Рейнфельдтъ, Я. А. Черногрязская-Садовая, д. Чуева.

Романовъ, Фед. Фед.—1-я Тверская, д. Дурнова.

Родіоновъ, Ф.—Б. Устьинскій, д. Голованова.

Савельева, Татьяна Никит.—Покровка, Рыковъ пер. д. Забѣлина.

Савельевъ, — Дѣвкинъ, д. Штанниковой.

Савельевъ,—Петропавловская, д. Гросманъ.

Савельевъ, Ал. Сид. — Ольховская, д. Подстригина. 2. Ольховская, д. Шокоревой.

Савельевы, бр.—Покровская, с. д.

Савостьяновъ, Андр. Петр. — Б. Грузинская, д. Финогенова. 2. Суворовская, д Никуличевой.

Савостьяновъ, Андр. Тим.—у Калужскихъ вор. д. ц. Казанск. Божіей Матери.

Савостьяновъ, Гавр. Арк.—Домниковская, с. д.

Савостьяновъ, Ив. Кир.—Денисовскій, д. Егоровой. 2. М. Полянка, д. Бахрушина. 3. Тверская, д. Каткова. 4. Тверская, св. д. 5. Стар. Басманн., д. Сметаниной.

Савостьяновъ, Ив. Конст.—1. Токмаковъ, д. Егоровой 2. Поварская, д. Гонецкой.

Савостьяновъ, Ив. М. — Смоленская, д. Осиповой.

Савостьяновъ, Ив. Мих. Смоленскій рын. с. д.

Савостьяновъ, Ив. Тим.—Арбатская пл., с. д.

Савостьяновъ, Пав. Пет.—1. Рождественка, д. Сузд. Под. 2. Срѣт. вор. д. Дубровина.

Савостьяновъ, Пав. Тим. Черногрязская-Садовая, д. Спорова.

Савостьяновы, Бр.—1. Петровка, св. д. 2. Сѣнная, д. Савостьянова, 3. Житная, д. ц. Казанск. Божіей Матери, 4. Оружейный, д. Лобозева.

Сальниковъ, Пет. Никиф.—1. Грохольскій, св. д. 2. Грохольскій, д. Рябовыхъ.

Сарычевъ, И. Е.—1-я Ямская, д. Кармелиной.

Селивановъ, П.—Б. Полянка, д. Левина.

Семеновъ, Ал. Сем. — Таганка, д. Печкиныхъ.

Сенаторовъ, Ал. Ег.—Владимирская, д. Мухина.

Сенаторовъ, Тим. Андр. — Банный, д. Чулкова.

Сенинъ, Ив. Сем.—Цвѣтн. бул., д. Альбрехтъ.

Сергѣевы, бр. — Калужская, д. Сергѣева.

Серегинъ, Сем. Клим. — 1. Водоотводная. д. Зонова. 2. Кузнецкій, д. Домовл. Т-ва.

Середкина, Евг. Арт.—М. Никитская, д. Риттихъ.

Сережниковъ, Мих. Сем.—Неглинный пр., д. Волковой.

Сидякинъ, Мих. Троф.—Б. Устьинскій, д. Стрѣльцова.

Скобликовъ, Аф. Макс.—Ивановская, д. Медвѣдева.

Славнова, Пел. Дм. — Б. Дмитровка, д. Чуксина.

Сметанина, Ан. Фед. — Николо-Ямская, д. Егоровыхъ.

Смирновъ, Фил Никиф.—Волхонка, д. Михалкова. 2. Арбатъ д. Павлова. 3. Арбатъ, д. княг. Оболенской.

Соболевъ, Дм. Ник.—Б. Знаменскій, д Знаменскаго м-ря.

Соколовъ, В.—Садовническая, д. Крымова.

Соколовъ, Ив. Вас. — Б. Дорогомиловская, д. Максимова.

Соколовъ, Ив. Фрол.—Домниковская, д. Малюшина.

Сороковой,—Б, Ордынка, д. Сорокового.

Старостинъ, Мих. Аф. — 1, Владимирка, д. Артемова, 2. Воронья, д. Волкова.

Степанова, Ксен. Пав. — 2-я Сокольничья, д. Разгуловой.

Степановъ, Ник. Ст. — Крымск. валъ, д. Комаровыхъ. 2. 3-й Коровій, д. Гайдиныхъ.

Степановъ, С. С.—Калужская пл., д. Яковлева.

Сусловъ, Вас. Степ. — Тверская, св. д.

Сусловъ, Пав. Степ.—Влад.-Долгоруковская, д. Глинки.

Сусловъ, Серг. Вас.—Садов.-Самотечная, д. Васильева.

Сысоева, Ек. Ег.—Б. Твер.-Ямск. д. Волкова.

Сѣдова, И. П. — Волхонка, д. Котова.

Сѣдовъ, Е. —Ср. Тишинскій, д. Варичева.

Тарасова, К. Н.—Брестская, д. Брассъ.

Тарпашевъ, Ив. Кипр. — 1, Зацѣпа, д. Колпакова. 2. Проточный, д. Глазовой. 3. Пятницкая, д. Осиповой.

Теленковъ, Д. С. — Зацѣпскій валъ, д. Гурьянова.

Тимашевъ, Ив. Іон. Полянка, д. Гальманъ.

Тимофеевъ А. Т.— Даниловская, д. Кудрявцева.

Тинятовъ, Андр. Вас.—Б. Семеновская, с. д.

Титова, Анна Ив.—1-я Мѣщанская, д. Лабзина.

Титова, Анна Ст. — Петровскія вор., д. Трындина.

Титова, Евдокія Ив.—Остоженка, д. Медвѣдева.

Титова, Мар. Дм.—Остоженка, д. Челищева.

Титова, Пел. Дм.—Чудовская, д. Лебедевой.

Титовъ, Анд. Серг.—Николо-Ямская, д. Шолматовой.

Титовъ, Вас. Парф.—Остоженка, с. д.

Титовъ, Серг. Гавр. — Воронцовская, д. Титовой.

Титовъ, Серг. Ив.—1. Каланчевская, д. Григорьева. 2. Каланчевская, д. Соколовыхъ. 3. 1-я Мѣщанская, д. Лабзина.

Тихомирова, Мелан. Кир.—1. Дорогомиловская, с. д. 2. Плющиха, д. Савостьянова.

Тихомировъ, Вас. Фед.—Б. Дорогомиловская, с. д.

Тихомировъ, Ив. Сыс.—Б. Козихинскій, д. Добычина.

Тихомировъ, Ив. Фед.—1. М. Грузинская, д. Флерина. 2. М. Грузинская, д. Варичева 3. Жильцовъ, д. Воронина. 4. М. Бронная, д. Мсзжухина, 5. Б. Бронная, д. Базыкина. 6. М. Бронная, д. Гиршъ. 7. Б. Грузинская, д. Хорватъ. 8. 3-я Мѣщанская, д Бровкина.

Тихоміровъ, Кир. Фед. — 1 Шаболовка, д. Лоевской. 2. Конн. площ., д. Чесалова.

Тихоміровъ, Сем. Фед. — Трындинскіи, д. Павлова.

Тихоміровъ, Ф.—Скотопрогонная, д. Соколова.

Торговцева, Анаст. Вас. — Оружейный, д. Степановой.

Трефилова, Ан. Троф. — Самотецкій пр., д. Чернышева.

Трефиловъ, Денисъ Коз. — 1. Прѣсня, д. Чернышова. 2. Тихвинская, д. Миняева.

Трифоновъ, Март. Триф.--Бутырская, с. д.

Трушинъ, Григ. Агт.—Земляной валъ, д. Четверикова.

Федоровъ, Фед. Андр.—Земляной валъ, д. Дубровина.

Федотова, Мар. Пет.—Плющиха, д. Аплаксиной.

Филиппова, Анна Афин. — 1. Б. Бронная, д. Житарева. 2. Богословскій, д. Серебряковой.

Филиппова, Мар. Никиф.—1. Долгоруковская, д. Никонова. 2. Владиміро - Долгоруковская, д. Иванова.

Филиппова, Тат. Родіон. — Рождественка, д Соколова.

Филипповъ, А. – Пименовская, с. д.

Филипповъ, Аф. — Водоотводная, д. Колычева.

Филипповъ, Гавр. Фил.—Сокольн. шоссе, д. Бачурина.

Филипповъ, Дм. Ив. — 1. Драчевка, д. Гиршъ. 2. Тверская, с. д. 3. Бутырская, д. Кружкова, 4. Валовая, д. Бахрушиныхъ. 5. Валовая, д. Зуйкова. 6. Долгоруковская, д. Ларіоновой. 7. Мясницкая, д. Тульскаго подв. 8. Охотнорядская площ., д. Мѣщанск. О-ва. 9. Срѣтенка, д. ц. Спаса Преображенія. 10. Долгоруковская, д. Игнатовой. 11. Петровск. паркъ, с. д. 12. Въ селѣ Пушкинѣ. 13. Гавриковъ, д. Баулиной. 14. Арбатъ, д. Баулина. 15. Панкратьевскій пер., д. Алексѣевой. 16. Б. Дорогомиловская, д. фонъ-Коленъ. 17. Пятницкая, д. Бабуриныхъ. 18. Сокольн. шоссе, д. Акимова. 19. Александровская, д. Генералова.

Филипповъ, Егор. Ив.—1 Зубовская пл., д. Вагнеръ. 2. Смоленск. площ., д. Крупнова.

Филипповъ, И.—1. Б, Златоустинскій, д. Стахѣева, 2. Рождественка, д. Соколова. 3. Рождественка, д. Прусакова. 4. Камергерскій, д. Стахѣева.

Филипповъ, И. Н.—Тверская, д. Комисарова.

Филипповъ. Кир. Никит. Пречистенка, с. д.

Филипповы, Бр.—1. Пименовская, д. Мартыновой. 2. Щемилов. туп., д Вишнякова.

Фоминъ, М.—Рождественская, д. Трещева.

Фроловъ, Конст. Изм. — Б. Кондратьевскій, д. Булатова.

Фроловъ, Л. Е.—Садовническая, д. Прохорова.

Хайзниковъ, І. Д. — Б. Знаменскій, д. кн. Шахорской.

Харикова, Т. Х. — Дачный, д. Богомоловой.

Химинъ, П. Ив. — Безымянный, д. Лошаковой.

Хлѣбниковъ, Н. Н. — Земляной валъ, д. Грихиной.

Хориковъ, Вас. Як.—М. Грузин. туп. д. Богословскаго.

Хромовъ, И. Е. — Селезневская, д. Ленточникова.

Чекулаевъ, Вас. Леон.—Варшав. шоссе, с. д.

Червяковъ, Серг. Вас. — Смоленская, д. Колѣпцсва.

Чижовъ, Ник. Мих. — Семеновская, с. д.

Чистяковъ, Сем. Пет. — Вятская, соб. д.

Читаевъ. М. П. — Каланчевскій, д. Макарова.

Чуевъ, Ал. Григ. — 1. Б. Никитская, д. Зотовыхъ. 2. Б. Никитская, д. Домовлад. О-ва. 3. Остоженка, д. Ширинск.-Шихматовой.

Чуевъ, Ив. Антип. — 1. Маросейка, д. Еремѣева. 2. Б Лубянка, д. Бѣляева. 3. Моховая, д. Бенкендорфъ.

Чуевъ, И. М.—Сухарев. пл., д. Уткина.

Чуевъ, И. А.—Тверская, д. Варвар О-ва.

Чуевъ, И. С.—Нѣмецкая, соб. д.

Чуевъ, Никита Ив. — 1. Тишинская площ., д. Егорова. 2. 2-я Сокольничья, д. Сѣриковой. 3. Ново-Алексѣевская, д. Чугунова. 4 Б. Грузинская, д. Харламова. 5. Красносельская, д Бычковой.

Чуевъ, Пав. Антип.—Б. Прѣсня, д. Шумилиной.

Чуевъ, Петр. Антип.—Кудринская пл., д. Курносовыхъ.

Шараповъ, Гр. Серг.—Б. Серпуховск., д. Карповыхъ.

Шелетаева, Пелаг. Ив.—Введенскій, д. Чижова.

Шепелевъ, С. М.—Тріумф.-Садовая. д. Коровкина.

Шилинъ, Н. С. — Бутырская, д. Кабанова.

Ширяевъ, Ив. Прок.—Черкасскій, д. Kознова.

Юдкевичъ, Ром. Зах. — Колом.-Ямская, д. Ряз.-Ур. ж. д.

Буфеты.

Алексѣевъ, Еф. Мат. — При театрѣ Корша.

Антошинъ, Вас. Ал. — Въ Императорскихъ театрахъ и на Рязанскомъ вокзалѣ.

Бикѣевъ, Иск. Аб. -- На Савеловскомъ вокзалѣ.

Бобрусовъ, Пав. Ник.—Въ циркѣ Саламонскаго.

Дмитріевъ, Сер. Ник. — На Курскомъ вокзалѣ.

Егоровъ, Ал. Никит.—На Николаевскомъ вокзалѣ.

Ивановъ, Пет. Ал. — На Брянскомъ вокзалѣ.

Клуба Англійскаго. — Тверская, св. д.

Клуба Дворянскаго. — Охотный рядъ, д. Благороднаго Собр.

Клуба Нѣмецкаго. — Софійка, д. Захарьина.

Клуба Охотничьяго.—Воздвиженка, д. гр. Шереметева.

Косятовъ, Пав. Ег. — Въ Интернаціональномъ театрѣ.

Кружокъ Литературно - Художественный.—Тверская, д. Елисѣева.

Любавина, Над. Федот. — Тверская, д. Бахрушиныхъ.

Небогатовъ, Пав. Харл.—Въ Частной оперѣ.

Омонъ, Мих.—Въ Новомъ театрѣ.

Сутѣевъ, Іог. Никиф.—Въ желѣзнодорожномъ клубѣ

Тугѣевъ, Арм. Магд.—На Виндавскомъ вокзалѣ.

Щенниковъ, Алдр. Гавр. — На Брестскомъ вокзалѣ.

Щукинъ, Як. Вас. — Въ театрѣ „Эрмитажъ".

Бѣлошвейныя заведенія.

Альшвангъ, А. и Я. Бр.—Петровка, д. Шориной. 2. Рождественка, д. Суздальскаго подв. 3, Театральный пр., д. СПБ. О-ва. Страхованія.

Александрова. М. А. — Селиверстовъ, д. Котова,

Альтрокъ, Митр. Гер.—2 Мѣщанская, д. Клементьева.

Арголлнъ, Т Н.—Проектированный, д. Поспѣлова.

Бомбичевъ, Ник. Ив.—Успенскій, д. Владимирова.

Валуева, А. И. — Драчевка, д. Барсъ.

Васильева,—Самотечная Садовая, д. Блохина.

Васильева, Е. В. — Драчевка, д. Гессе.

Владимірова. — М. Полянка, д. Бахрушина.

Волкова, О. К.—Щемиловскій, д. Вишнякова.

Воробьева, Люб. Ив — Хамовническій пр., св. д.

Воронина, А. П.—Просвирнинъ, д. Шальновыхъ.

Гаврикова, Ел. Ег. — 2 Мѣщанская, д. Егорова.

Гончаревичъ, Меч. Льв.—Б. Никитская, д. ц. Ѳеодора. Студита

Денисовъ, Ив. Фил.—3 Тишинскій, д. Сычева.

Деньщиковъ, Ник. Мих.—Перуновскій, св. д.

Дмитріева, Евд. — Селиверстовъ, д СПБ. Страх. О-ва.

Дмитріевская, Мар. Изм. — 4 Рогожская, св. д.

Зюзина, П. Е.—М. Козихинскій, д. Мануйловой.

Карцева, Ол. Ив. — Рыбниковъ, д. Юрасовой.

Кирилова, Ек. Кир. — Б. Кондратьевскій, д. Наживина.

Климентова, Агр. Гер.—2 Мѣщанская, св. д.

Когонова, Е. И. — Николо-Ямская, д. Черткова.

Кондратьева, Мар. Ник.—Воротниковскій, д. Ларіонова.

Котова, Е. И.—М. Алексѣевская, церковн. д.

Козлова, Пр. Ал.—Тверская, д. Борисова.

Корнилова, Домна Евст.—Вятскій, с. д.

Кулагина, Нат. Фед.—М. Спасскій, д. Остроухова.

Левисонъ и Колесниковъ, Петровка, д. Хомяковыхъ. 2. Садовая-Тріумфальная, д. Хомяковыхъ.

Максимова, Ал-дра Дорим. 3 Мѣщанская, д. Лазаревича.

Малафѣева, Агн. Малаф.—Божедомка, св. д.

Матвѣева, Пр. Матв. — Б. Кондратьевскій, д. Михайлова.

Матвѣевъ, Кир. Ст. — Петровка, д. Коровина.

Николаевъ, Ник. Ил. — Мясной, д. Пушкова.

Никоновъ, Пав. Никан. — Александровскій, д. Бениславской.

Окутина, Пр. Вас. — Глубокій, св. д.

Полякова, Г. И.—Швивая горка, д. Кулаковой.

Пономаревъ, Ив. Фед.—Ст. Басманная, д. ц. Никиты. муч.

Прокунинъ, Ив. Фед. — Рождественка, д. Суздальскаго подв.

Романова, Е. С.—Цвѣтной бул., д. Баскакова.

Савельева, А. Ф. — М. Полянка, д. Бахрушина.

Саврова, Нат. Троф.—Александровскій, д. Иванова.

Сарапаева, Оружейный, д. Бородина.

Соколова, Ал-дра Ив.—3 Мѣщанская, д. Бѣловой.

Солнцева, В. Г.—Настасьинскій, д. Марковой.

Станкевичъ, А. К. — Кузнецкій, д. Солодовникова.

Темерина, Ан. Леонт.—Мясной, д. Овсянникова.

Трыкина, В. П. — Георгіевскій, д. Синод. вѣдом.

Тюрикова, Евд. Тар. — Б. Сергіевскій, д. Смирновыхъ.

Успенская, О.—Каланчевская, д. Богомоловой.

Федорова, А. — Лиховъ, д. Бочковыхъ.

Фролова, А. Ф.—Пятницкая, д. Гальперинъ.

Художникова, А. Е. — М. Грузинская, д. Кольцова.

Шелепина, Кл. Ив. — Цвѣтной бул., д. Малюшина.

Шефферъ, Андр. Фед.— Покровка, д. Борисова.

Бѣлье.

Алалыкинъ, Ал. Ѳед. — Черкасскій, д. кн. Голицына.

Альшвангъ, А. и Я. Бр. — Софійка, д. Суздальскаго под. 2. Петровка, д. Шориной и 3. Театральный пр., д. СПБ. Страхов. О-ва.

Торговый домъ

Бр. А. и Я. Альшвангъ

БѢЛЬЕ, ПОЛ.ТНО

ПРИДАНОЕ

Англійскія блузки Пеньюары, шлафроки, со-де-ли, матинэ.

Главная контора:

Театральный проѣздъ, д. гост. Метрополь.

Телефонъ 3135.

РОЗНИЧНЫЕ МАГАЗИНЫ

въ Москвѣ:

Петровка, домъ Шориной

Софійка, уг. Рождественки.

РОЗНИЧНЫЕ МАГАЗИНЫ

въ провинціи:

Въ Кіевѣ, Харьковѣ, Одессѣ, Севастополѣ, Тифлисѣ, Ригѣ, Екатеринославѣ, Елисаветградѣ, Кишиневѣ, Минскѣ, Вильнѣ.

Бухарина, В. Г.—Мясницкая, д. Вятск. подв.

Быкова, Анаст. Вас.—Гавриковъ, д. Баулина.

Быкова, П. А.—Б. Никитская, д. Домовл. Т-ва.

Вермель, Мееръ Шмуилъ.—Черкасскій, д. Кознова.

Витковскій, П. Г.—Б. Тверская-Ямская, д. Орлова.

Вѣтровъ, Ник. Ник.—Тверская, д. Олсуфьева.

Гавриловъ, Алдр. Сем.—Третьяковскій проѣздъ.

Au Carnaval de Venise. (Мадеръ, Фрид.)—Тверская площ., д. Нѣмчинова.

Анисимовъ, Алдр. Фед.—Лубянка, д. Срѣтенскаго м-ря.

Баришъ, Матил. Фрид. — Тверская, пасс. Постникова.

Бендеръ, А. А. — Ильинка, Торг. Б-ка. 2, Петровка, д. Рудаковой.

Гилле и Дитрихъ,(Жирардовскихъ Мануфактуръ). 1. Верхніе ряды. 2, Софійка, д. Прибыловой.

Глаголевъ, Вас. Пет.—1. Лубянскій пассажъ, 2. Верхніе ряды, № 84.

Грачевъ, М. К.—3 Тверская Ямская, д. Шереметевой.

Григорьева, Пел. Кондр.—Арбатъ, д. Серебрякова.

Давыдова, К. П.—М. Черкасскій, д. Калязинскаго мон-ря.

Дроздовъ, Як. Фед. — Камергерскій, д. Стахѣева.

Егоровъ, Дм. Ег.—Нов. Пл., д. Дмитровск. Город. О-ва.

Ежова, Ан. Викт. — Лиховъ, д. Флерова.

Епанечниковъ, Ник. Еф.—Тріумф. площ., д. Хомяковыхъ.

Епифановъ, Дм. Никит. — Новая площ., д. 49.

Жакъ, — Петровка, д. Грачевой.

ЖАК

Петровка, д. Грачевой.

Бѣлье

ГОТОВОЕ

И НА ЗАКАЗ.

Замуховскій, Еліасъ.—Черкасскій, д. гр. Шереметева.

Зикѣевъ, Сем. Герас.—Тверская д. Стр. О-ва Россія.

Зубарова,, Сусанна Серг.—Тверская, д. Базыкина.

Іоселевская, Е. — Б. Черкасскій, д. Купеч. О-ва.

Іоселевскій, Дав. Руб. — Б. Черкасскій, д. Хаджик[illegible]ста.

Кангинъ,, Конст. Ник.—Черкасскій, д. Обществ. двора.

Кандыбинъ, Мих. Елис.—Покровка, д. Рахманова.

Кандыринъ, М. А. и К.—1. Пассажъ Солодовникова. 2. Верхніе ряды, 52. 3. Никольская, д. гр. Шереметева.

Карелинъ, Ив. Гр.—1 Мѣщанская, д. Видонова.

Карташевъ, Н. и К. — Срѣтенка, д. Лобачева.

Коловъ, Вас. Кир.—Б. Знаменскій д. м-ря.

Кокушкинъ, Митр. Фед..—Верхніе ряды, № 145.

Кочетовъ, Сем. Петр.—Маросейка, д. Еремѣевыхъ.

Красиновская, Е. Е.—Никольская, д. гр. Шереметева.

Красинскій, Пет. Ал.—Арбатъ, д. Бобылевыхъ.

Крейцеръ, Луи.—Петровка, д. Рудаковой

Крейтцеръ, Мозесъ Гейм.—Покровка, д. Поповыхъ.

Левенсонъ, Руд. 1.—Верхніе Торговые ряды. 2. Никольская, д. гр.

Шереметева. 3. Мясницкая, д. Давыдовой. 4. Кузнецкій мостъ, д. Захарьина. 5. Пассажъ Солодовникова № 5.

ФАБРИКА
галстуковъ, воротниковъ и мужского бѣлья.
Рудольфъ Левинсонъ.
Оптовая продажа: Верхніе Торговые ряды № 294—297, 234—240.
Розничн. отдѣл.: 1) Кузнецкій мостъ, д. Захарьина, 2) Никольская, д. гр. Шереметева, 3) Мясницкая, д. Спиридонова. 4) Пассажъ Солодовникова.
Самый большой выборъ галстуковъ и бѣлья и всѣхъ принадлежностей для мужского туалета разныхъ цѣнъ.

Левинсонъ, Влад. и Колесниковъ Ал.— 1. Кузнецкій мостъ, д. Хомяковыхъ, 2. Тріумф. Садовая, д. Хомяковыхъ.

Лелу, Альф. и Брике.—Столешниковъ, д. Титова.

Мадеръ, Фридъ-Эмиль. — Тверская, площ., д. Нѣмчинова.

Au Carnaval de Venise
Мужское бѣлье собственнаго производства. Англійскіе воротники и манжеты. Всегда новости.
Ф. Мадеръ Тверская пл., д. Нѣмчинова, прот. дома Генер.-Губерн.

Макаровъ, В. И.—Новая площадь.

Мартыновъ, Ст. Куз.—Остоженка, д. Варвар. О-ва.

Мартыновъ, Як.—Покровка, д. ц.-Іоанна Предтечи. 2. Газетный, д. Георгіевскаго м-ря.

Мирзоевъ, Вас. Ст.—М. Черкасскій, д. Каляз. мон.

Молдавскій, Серг. Ив. — Верхн. Торг. ряды.

Моргулисъ, Сем. Герм.—Лубянск. пл. д. Человѣколюбив. О-ва.

Море, Г. — Кузнецкій мостъ, д. Солодовникова.

Мостовскій, Іос. Фр.—Тверская, д. Постниковой.

Мостовскій, Флор. Фр. — Б. Лубянка, д. Дѣдова.

Мюръ и Мерилизъ. — Кузнецкій мостъ, д. кн. Гагарина.

Никитинъ, С. И. — Елоховская, д. Трофимова.

Носовъ, Алдр. Никиф.— Неглинный пр., д. Архангельской.

Оборотъ Т-во.—Театральный пр. д. Хлудова.

Т-во Торговли Русскими и Иностранными
ТОВАРАМИ
подъ фирмою **„Оборотъ“.**
Театральн. пр., д. насл. Хлудова.
Мужское и дамское бѣлье собственнаго производства. Главный складъ бумажн. бѣлья **„Мей и Эдлихъ“.** Галстухи, бумажная матерія и платки, одѣяла и пр.

Одинцовъ, Мих. Конст. — Иринчнская, д. Случаевыхъ.

Орловъ и Шешковъ.—Верхніе ряды № 3.

Петровъ, Евг. Алдр.—Б. Лубянка, д. Голицыной.

Петровъ, Ив. Пет. — Новая площадь.

Поповъ, Никита Эм.—Черкасскій пер., д. Носова.

Прокунинъ, Ив. Фед.—Рождественка, д. Суздальскаго подв.

Рангинъ, К. Н. — Новая площ., д. Купеческ. О-ва.

Ребенко, Ив. Павл.—Пятницкая, д. Мещерина. 2. Тверская, д. ц. Успенія.

Ренбаумъ, Мат. Вас.—Чистопрудный бул. д. ц. Св. Троицы.

Риффертъ, Гв. Густ.—1. Кузнецкій мостъ, д. Санъ-Галли. 2. Никольская, д. гр. Шереметева.

Румянцевъ. Вас. Ив. — Тверская, д. Бутикова.

Румянцевъ, Пав. Ив. — Мясницкая, д. Бутикова.

Рѣпинъ, Матв. Егор. — Новая площадь. 2) Б. Черкасскій, д. кн. Голицына.

Сакина, П. А. насл.—Богоявленскій, д. Чижовыхъ.

Сергѣевъ, Мих. Сем.—Нов. пл., у Китайской стѣны.

Сивовъ, Вас. Вас. — Столешниковъ, д. Брабецъ.

Смирнова, Мар. Алдр. — Лубянскій пасс.

Смирнова, М. И. — Тверская, д. Олсуфьева.

Смирновъ, Алдр. Дм.—Покровскія вор., д. Крашенинникова.

Соловьевъ, Я. И.—Рождественскій бул., д. Малюшина.

Соловьевъ, 1) Срѣтенка, д. Малюшина; 2) Тверская, д. СПБ. стр. о-ва.

Сорокинъ, В. Б.—Никитская, д. Рапцевой.

Старовѣровъ, Гр. Сем.—Срѣтенка, д. Смирновой.

Тарасовъ, М. — Тверская, д. ц. Успенія.

Тегелеръ, Генр. Фед. — Мясницкая, д. Кузнецова.

Трусова, Прасков. Саф.—Волхонка, д. Хилковой.

Тышева, С. П.—Ст. Басманная, д. ц. Никиты муч.

Федосѣева, Ап. Ст. и К⁰—Верх. торг. ряды.

Ферманъ, Карл. Фр.—Неглинный пр., д. Купеч. о—ва.

Хейфецъ, Георг. Іосиф. — Тверская, д. Хомякова.

Циппертъ, Эд. Ив.—Камергерскій д. Георгіев. мон.

Чернышевъ, Серг. Фед.—Петровка, д. Петров. м—ря.

Чибисовъ, П. К.—Б. Черкасскій, д. Воскрес. м-ря.

Чибисовъ, Ф. К.—М. Черкасскій, д. Каляз. м-ря.

Чистовъ, Е. — Арбатъ, д. Толстого.

Чистовъ, Илья Матв. съ С-ми—Юшковъ, Боровское подв.

Шагаевъ, Ив. Гер.—Петровка, д. Коровина.

Шагаевъ, Серг. Ив.—Никольская д. Алексѣева.

Шапкинъ, Сем. Триф. — Новая площадь, д. Купеческаго о—ва.

Шлезингеръ, Моргулисъ и К⁰—Лубянск. пл., д. Человѣкол. о—ва. 2). Б. Черкасскій, д. Купеч. О-ва.

Шумилинъ, Ив. Ал. — Ильинка, пр. купеч. банка.

Шумиловъ, Андр. Пет.—Волхонка, д. кн. Соколинской.

Щипачева, Е. Ф.—Арбатъ, домъ Страховой.

Якобсонъ, Марк. Ив.—Кузнецкій пер., д. Солодовникова.

Яковлевъ, Егор. Матв.—Охотный рядъ, д. Комиссарова.

Яценко, Т. М. — Верхніе ряды, № 111.

Бюро выставочныя.

Вортманъ, Пав. Пет. — Мясницкая, д. ц. Св. Николая. Тлф. 2884.

ПАВЕЛЪ ВОРТМАНЪ.
Принимаетъ представительство на заграничныхъ международныхъ и русскихъ выставкахъ: Январѣ—Римъ, въ Февралѣ—Брюссель, въ Мартѣ—Лондонъ, въ Апрѣлѣ—Парижъ, въ Маѣ—Санъ-Луи (Сѣв. Амер. Штаты).
Лучшія референціи.—Гарантія за успѣхъ.

Бюро похоронныхъ процессій.

Александровъ, А. Д. и **Марциновская,** М. В.—1) За Твер. застав., д. Александрова, 2) Мясницк., домъ Третьякова. 3) Арбатъ, д. Александрова.

Быстровъ, Бѣлкинъ и Волковъ.—Садовая-Кудринск., д. Трифановской, 2) Арбатъ, д. Бахвалова, 3) Мясницкая, д. Куманина.

Емельяновъ, Ив. Ег. и **К.**—1) у Твер. заст. с. д. 2) Волхонка, д. Волковыхъ, 3) Арбатъ, д. Бромлей.

Козыревъ, Пав. Пав.—Покровка, д. Шишелова.

Козыревъ, Пав. Тим.—1) Арбатъ, д. Александрова, 2) Валовая, д. Щуренковыхъ, 3) Житная, д. Савинскаго подв.

Коренновъ, Вас. Сем.—Срѣтенка, д. Алексѣевой.

Котовъ Вас. Вас.—1) Арбатъ, д. ц. Троицы, 2) Лѣнивка, д. Прохоровой и 3) Волхонка, св. д.

Котовъ, Петр. Вас.—Срѣтенка, св. д.

Масловъ, Ег. Евгр.—Б. Тверская-Ямская, св. д.

Шумиловъ, старш. Петровка, д. Пенскаго.

Бюро экспонентовъ.

Дрягаловъ, Валер. Андр. (представитель А. Зейдманъ и **К.** Рига) Сокольничье шоссе, д. Гвоздева.

Вагоны.

Бари, Андр. Вен.—Мясницкая, д. Варваринскаго о—ва.

Брянскаго рельсопрокатнаго завода, Акц. о—во.—Милютинскій, д. Арбатскаго.

Коломенскій машиностроительный заводъ.—Мясницкая, д. Александрова.

Коппель, Арт. — Мясницкая, д. Аплаксина.

Русско-Бельгійскій вагонный заводъ—Маросейка, д. Леоновыхъ.

Вагоны-цистерны.

Брянскаго рельсопрокатнаго завода, Акц. о-во — Милютинскій, д. Арбатскаго.

Вакса.

Бонакеръ.—Средніе ряды, № 22.

Генеральное О—во. Средніе ряды, № 16.

Коль, Леон.—Тверская, д. Олсуфьевой.

Лисснеръ, Эрн. Ант.—Кузнецкая, св. д.

Вата.

Батурина, Ек. Ник.—Черкасскій, д. Хаджиконста.

Вайнтробъ, Д. М. — Никольская, д. Алексѣева.

Гарелина, Ник., С-ья,—Юшковъ, д. Купеч. О—ва.

Гинодманъ, Мон. Сим.—Средніе ряды № 189.

Дворецкій, Андр. Аф. -- Новая площ., д.螺Кознова.

Дроздовъ, Ал. Андр. — Новая площ., д. Кознова.

Дроздовъ, Ив. Андр. – Новая площ., д. Носова.

Ермолаевъ, Ал. Пет. — Средніе ряды, № 179.

Золотаревъ, Ив. Ник. — Новая площ., д. Кознова. 2. Б. Черкасскій, д. кн. Голицына.

Ивановъ, Серг. Ив.—Черкасскій, д. кн. Голицына.

Лаптева, Ир. Ал. — Черкасскій, Воскресенское подв.

Лаптинъ, Ерм. Гавр. — Черкасскій, д. Хаджиконста.

Макаровъ, Серг. Вас. — Черкасскій, д. Купеч. О—ва.

Муратовъ, Серг. Дм. — Новая площ., д. Купеческаго О-ва.

Мѣшковъ, Мих. Гавр.—Никольская, д. Алексѣева.

Никитинъ, Ив. Вук.—Ильинка, д. Шелапутина. 2. Б. Черкасскій, д. кн. Голицына.

Размостаевъ А. и Александровъ К. Москворѣцк. набер., д. Быковой.

Санинъ, Вас. Абр.—Черкасскій, д. Носова.

Соскинъ, Дм. Анис.—Москворѣцкая наб., св. д.

Тихонова, Ел. Вас.—Зарядье, д. Соколова.

Тихоновъ, А. Н.—Б. Знаменскій, д. Елецкаго.

Велосипеды.

Абачинъ и Орловъ—Мясницкая, д. Варваринскаго О—ва.

Алексѣевъ, И. Г. и **К.** — Рождественка, д. Третьяковыхъ.

Банцгафъ и **К.** — 1. Петровскія торгов. линіи. 2. Соколовскій, д. Ивановыхъ.

БАНЦГАФЪ и К°.
„ЭКСПРЕССЪ“.
Петровскія линіи, 8.

Блокъ, Ж.—Кузнецкій мостъ, д. Третьяковыхъ.

Брунчъ и Рамъ—Лубянскій пасс.

Васильевъ, Ив. Дм.—Житная, д. Панова.

Гельмштейнъ, Георг. Генр.—Петровскія линіи.

Жемличка, Георг. и **К.**—Столешниковъ, д. Титова.

Канарѣевъ, **А. Ф.**—Ильинская, д. Гуськова.

Коробановъ, Ник. Ал.—Плющиха, д. Орлова.

Киркальди, Джонъ—Варварка, д. Пуговкина.

Лейтнеръ, А. и **К.** — Петровскія линіи, д. Полякова.

Лукинъ, Никиф. Филат.—за Тверской заст., д. Джанумова.

Меллеръ, Ю. А.—Неглинный, д. Гонецкой.

Наталисъ, Клем. 1) Средніе ряды. 2) Лубянка, д. Ивановскаго м-ря.

Михайловъ, Вик. Дм.—Б. Никитская, д. Штурмъ. 2. 1 Мѣщанская, д. Забродина.

Поповъ и К.—1. Знаменка, св. д. 2. Биржевая пл., д. Троицкаго подв., 3. Лубянка, д. „Россія“.

Похильская, Фрид. Ив.—Тверская, д. Попова.

Розентретеръ, Р. Э.—Лубянскій пр. д. Стахѣева.

Сергѣевъ, Ник. Серг. — Петровскія ворота, д. Трындина.

Старлей—Лубянка, д. „Россія“.

Субботинъ и **К°** — Старая Башиловка, д. Гирни, 2) Кузнецкій, д. Аристова.

Тобсъ, Людв. Іоз.—М. Грузинская, д. Орѣхова.

Шихмановъ,—М. Швивая горка, д. Шаровскаго.

Шуковичъ, И. В — Драчевка, д. Борсъ.

Энфильдъ —1. Рождественка, д. Третьяковыхъ. 2. Рахмановскій, д. Грачева.

Зйхенвальдъ, Герм. Фил.—Б. Лубянка, д. Ивановскаго м—ря.

Эстбергъ, Г. (мастерская) — Сокольничье шоссе, д. Парамонова.

Вентиляція.

Бобровъ, Серг. Сем.—Мясницкая, д. Ермакова.

Гартманъ, Ф. и **Фагергольмъ** О. — Мясницкая, д. Зимина.

Гофманъ, К. и К°. — Селезневская, д. Шерупенкова.

Грове, Дав.—Мясницкая, д. Гуськова.

Дреземейеръ, Вил. Мейн.—Мясницкая, д. Лѣтошневой.

Залѣсскій и Чаплинъ. Б. Дмитровка, соб. д.

Зигель, Куртъ Богд. — Мясницкая, д. Ермаковыхъ.

Кертингъ, Бр. — Мясницкая, д. Зимина.

Краузе, Фед. Фед. — Б. Грузинская, д. Гуслистова.

Пло, Л. Ф.—Мясницкая, д. Ермаковыхъ.

Сиптицъ, Пет. Ив. — Петровскія линіи.

Шульцъ, В. и К°. — Мясницкая, д. Давыдовой.

Веревки.

Абрамовъ, Е. Н.—Космодаміанскій, д. ц. св. Владиміра.

Бариновъ, Ив. Бор.—Кривой, д. Веселова.

Беккеръ, Флоръ Андр. — Лубянскій пр., д. „Россія“.

Бородинъ, Ник. Ник. — 1. Балчугъ, д. Титова насл. 2. У Чугуннаго моста, д. Славиной.

Дзиганъ, М. Д. — Новая площ., д. Кознова.

Жадновъ, Ив. Ив.—Б. Ордынка, д. Скворцовыхъ.

Журавлевъ, Мих. Ник. — Софійская наб., д. Швецова.

Казаковъ, А. Ф.—Ершовъ, д. Новодѣв. м-ря.

Красновъ, Ст. Мих.—Б. Знаменскій, д. Глазной бол.

Кирилловъ, А. — Садовническая д. Осипова.

Лукашкины, Бр.—Балчугъ, д. Соболева.

Надѣинъ, Ив. Сем.—М. Знаменскій, д. Нейшеллеръ.

Наумовъ, Ал. Ег.—Раушская набережная, д. Мусориной.

Петрова, Дар. Сем.—Балчугъ, д. Соболева.

Приваловъ, Еф. Ерм. — Москворѣцкая, д. Бѣляева.

Сафроновъ, Ив. Ег.— Богоявленскій, д. Богоявл. м-ря.

Смольяниновъ, М. Садовническая, д. ц. св. Георгія.

Тимофеевъ, Вас. Тим.—Ершовъ, д. Бергъ.

Тихомировъ, Алдр. Ос. — Садовническая, д. Смирновыхъ.

Трубинъ, Мих. Сем. — Балчугъ, д. Ворыханова.

Турковъ, М. М.—Б. Знаменскій, д. Усачева.

Юкинъ. Ив. Мат.—1. Варварка, д. Титова. 2. Стар. Гостин. Дворъ, № 87.

Вина иностранныя.

Арабажи, А. И. и К°.—Тверская, д. „Россія“.

Бауеръ, Л. и К°. — Б. Лубянка, св. д.

Бонштедтъ и Берманъ.—Тверская, д. Гусачевой.

Вильборнъ, Карлъ.—Ильинка, д. Серпуховскаго О-ва.

Гарди, Вал. Ант. — Мясницкая, д. Варварин. О-ва.

Гельцке, Ал. Карл. — Средніе торгов. ряды, подъѣздъ № 5. Тлф. 2548.

ФРАНЦУЗСКІЙ КОНЬЯКЪ
Бискуи Дюбуше и К°
въ Жарнакѣ (близъ Коньякъ).
ЛИКЕРЫ
Маріи Близаръ и Роже въ Бордо.
французское шампанское
В-вы КЛИКО ПОНСАРДЕНЪ
преемн. ВЕРЛЕ и К°
въ Реймсѣ.
Фирма сущ. съ 1783 года.
Представитель А. К. Гельцке
ВЪ МОСКВѢ,
Средніе Торг. ряды, подъѣздъ
№ 5. Контора № 300.
Телефонъ № 2548.

Депре, Т-во—Петровка, св. д.

Елисѣевы, Бр.—Тверская св. д. Тлф. 1225.

См. публикацію на картонѣ.

Катуаръ, А. Вд. съ С-ми.—Петровскій бул., св. д.

Катцъ, Гр. Ак. — Маросейка, д. Леоновыхъ.

Кирьпиковъ, Конст. Ив.—Кузнецкій мостъ, д. Третьяковыхъ.

Леве, Е.—1. Столешниковъ, с. д., 2. Никольская, д. Чижовыхъ.

Ферстеръ, Левъ Ром. — Б. Лубянка, д. Варгина.

Фридъ, Павелъ М. — Покровка, д. Карзинкиныхъ. Тлф. 2162.

Представитель для всей Россіи
ЗНАМЕНИТ. АМЕРИК. ЛИКЕРА
„ЛУККА“
ФРАНЦУЗСКОЕ ШАМПАНСКОЕ
„МОРИЗЕ“.
Фирма существуетъ съ 1802 г.
Франц. коньяки и вина.

Шиттъ, Корн. От.—Тверская, д. Стахѣева.

Вина русскія, водки, ликеры и проч.

Автандиловъ, Г. А.—1. Мясницк., д. Давыдовой. 2. Тверская, д. Толмачева.

Аксентьевъ, Фил. Алдр.—Грохольскій, д. Попова.

Алферовъ, Ив. Ник. — Стрѣлецк., д. Журавлева.

Арабажи, А. и К°. Т-во.—1. Водоотводн., д. Полякова. 2. Пятн., д. Гальперпна.

Арутюновъ, Ег. Ил.—Мясницкая, д. Давыдовой.

Афанасьевъ, Ег. Аф. — Воздвиженка, д. Россійск. Стр. О-ва.

Балкина, Ан. Сем. — Воронья, д. Селивановой.

Б ртъ, Юл. — Петровка, д. Савостьянова.

Баскакинъ, Ал. Ал.—1. Мясницкая, с. д. 2. Срѣтенка, д. Цыплаковой.

Бекманъ, О-во. — Тверская, д. Фальцъ-Фейнъ.

Бобрикова, Нат. Арс. — 1-я Мѣщанская, с. д.

Богдановъ, Ал. Петр. — 1. Срѣтенка, с. д. 2. М. Сухар. пл., д. Копѣйкиныхъ.

Богомолова, Ан. Ал. — 1-й Знаменскій, д. Боровской.

Бочтаревъ, Ив. Матв. — Трехпрудный, д. Казниной.

Бріоль, И. и К°.—М. Спасо-Глинищевскій, д. Человѣкол. О-ва.

Буробинъ, Пав. Гр. — Б. Молчановка, д. Гинглятова.

Бѣлова, А. Д. Н-ки. — 1. Маросейка, д. Хвощинскаго. 2. Тверская, д. Спиридонова. 3. Арбатъ, д. Город. Управы.

Вишняковъ, Влад. и К°.—Ильинск. Торг. Помѣщ.

Владиміровъ, С. П. — Б. Никитская, д. Кузнецовыхъ.

Галибинъ, Алдр. Аф. — Тверской бул., д. Нижег.-Самар. Зем. Б.

Галкина, Тат. Никит.—Сокольн. шоссе, с. д.

Генераловъ, Ив. Ирпн. — Тверская, д. Егорова.

Генераловъ, Прох. Андр. — Чудовская, д. Лебедевой.

Герасимовъ, Ив. Ив. — 1. Воронцовская, с. д. 2. Б. Лубянка, д. Макарьевскаго подворья.

Глѣбовы, В. П. и С. Н. — Тверская, д. Фальцъ-Фейнъ.

Голицынъ, кн. Левъ Серг.—Тверская, д. Полякова.

Горчаковъ, кн. Конст. Алдр. — Козпхинскій, соб. д.

Горюновъ, Ив. Ив.—Пятницкая, соб. д.

Грачевъ, Фед. Сид.—Смоленская, д. Сычева.

Громовъ, Дм. Ив. — Сокольн. шоссе, с. д.

Гурзуфъ, Акц. Общ. — Тверская, д. Сушкина.

Дивавинъ, Вад. Мих. — Никольская, д. Алексѣева.

Димитрадзе, Самс. Егор. — Тверская, д. Олсуфьевой.

Дѣдовъ, Ив. Ив. — Б. Тверская-Ямская, д. Смирнова.

Дѣдовъ, Ник. Ив.—Б. Лубянка, соб. д.

Егоровъ, Серг. Андр.—Денисовскій, д. Егоровой.

Егоровъ, Ст. Спир.—1. Охотнорядская площ., д. Патрикѣева. 2. Калужская пл., д. Ларіонова. 3. Калужская, д. Уткина-Егорова.

Елисѣевы, Бр.—Тверская, св. д.

Журинъ, А. Н. — Б. Никитская, д. Сычева.

Заморскій, Фед. Гер. — 1-я Мѣщанская, с. д.

Зимулинъ, В. Е. и К°.—Никольская, д. Алексѣева.

Зотова, Е. Н. — Краснопруд., д. Мотова.

Ивановъ, Ник. Ал. — Б. Дворянская, с. д.

Ильинъ, Гр. Ил. — Красносельская, д. Рубенкова.

Исаевъ, Аршанъ Ег.—1. Арбатъ, д. Бургардъ-Гвоздецкаго. 2. Тверская, д. Маттейсенъ.

Казариновъ, Гавр. Сав.—1-я Мѣщанская, д. Журавлева.

Казариновъ, Гавр. Ст. — Домниковская, д. Віоловичъ.

Карзинъ, Ив. Вас.—Рождественка, д. кн. Туркестановой.

Касаткинъ, Ант. Авкс.—Кар.-Садовая, д. Ланге.

Кахетія, О-во.—Камергерскій, д. Ліанозова.

Кашинъ, Андр. Фед. — Гагаринскій, соб. д.

Кирьпиковъ, Конст. Ив.—Кузнецкій мостъ, д. Третьяковыхъ.

Кожухъ, Ив. Фел. — Лубянскій пр., д. Некрасова.

Косичкинъ, Гр. Ив. — Воронцовская, д. Бирлюковск. пустыни.

Кохтевъ, Гавр. Вас. — Троилинскій, д. Старицкаго.

Кристи, Гр. Ив.—Б. Дмитровка, д. Живаго.

Крымъ, Скія Абр.—1. Неглин., д. Полякова. 2. Рожд. бул., д. ц. Успенія. 3. Страстн. б., д. Адельгеймъ.

Кудрявцевъ, Ив. Сем.—1. Краснохолм., д. Воронина. 2. Домников., д. Федорова.

Кузнецовъ, Ник. Ник.—Б. Афанасьевск., д. Бобовичъ.

Кузьмичева, Пел. Матв. — Шаболовка, с. д.

Кулагинъ, Ил. Мих.—Нѣмецкая, д. Клюгиныхъ.

Куликовъ, Матв. Ал. — Николо-Ямская, д. Макаровой.

Кульковъ, Еф. Матв. — Сивцевъ-Враж., с. д.

Курбатовъ, Ник. Ерм. — 1-я Мѣщанская, д. Баскаковой. 2. Кудр.-Садовая, д. Мейендорфъ.

Курниковъ, Евгр. Ив. — Б. Тверская-Ямская, с. д.

Лабзинъ, Пав. Ал.—Воронцовск., соб. д.

Лавровъ, Ив. Мих.—Калужская, соб. д.

Ланинъ, Н. П. — Софійская наб., соб. д.

Литкова, Мар. Вас. — Нѣмецкая, д. Парфенова.

Лукичевъ, Вас. Сим. — Грохольскій, д. Растигеръ.

Менабде, Георг. Бежан.—Леонтьевскій, д. Полякова.

Погребъ Кахетинскихъ и Имеретинскихъ ВИНЪ,
съ подачею Кавказскихъ и Европейскихъ
БЛЮДЪ.
ГЕОРГІЙ БЕЖАНОВИЧЪ
Менабде.
Леонтьевскій, пер. домъ Полякова.

Миронова, Ел. — Банковскій, д. Мин-ва финансовъ.

Михайловъ, Мак. Дм. — Зацѣпа, св. д.

Михѣева, Юл. Алдр.—Б. Молчановка, д. Су-Соколова.

Мозжухинъ, Андр. Ив.—М. Бронная, с. д.

Неждановъ, И. А. — Варшавское шоссе, д, Неждановой.

Новожиловъ, Пав. Вас.—Воскрес. пр., д. Филипповой.

Обухова, Ек. Пет.—М. Семеновская, с. д.

Орликъ, Вас. Як. и К°. Т. Д-мъ.—Спасская-Садовая, с. д.

Первушинъ. И. А. съ С-ми.—Мясницкая, д. Сытова.

Платова, Дом. Игн. — Земляной валъ, д. Стрепихѣевой.

Поманскій, Ник. Ст. — Воронья, д. Румянцева.

Портновъ, Вал. Петр.—Петровка, д. Петровск. Линій.

Преторіусъ, Юл. — Варварка, д. Купеч. О-ва.

Прокофьевъ, Б. — Тверская-Ямская, д. Суслова.

Пышковъ, И. Н.—Протопоповск., д, Мартынова.

Рашкова, Ал. Ст.—Б. Никитская, д. Скоропадской.

Рудневы, Ив. и Вас. Т. Д-мъ. — Нѣмецкая, д. Руднева.

Руновъ, Вас. Мих.—Продольный, д. Баскакова.

Рѣзцовъ, Ник. Ал. — Нѣмецкая, д. Зубова.

Савостьянова, Ек. Ник. — Плющиха, с. д.

Сараджевъ, Дав. Зах.—Лубянск. пр., д. Некрасова.

Саркисовъ, А. С. и К°.—Мѣщанская, д, Тимоѳеевскихъ.

Сергѣевъ, Тим. Серг. — Швивая горка, д. Кувшиновой.

Симоновъ, Ал. Никит.—Александровская, д. Елизарова.

Синюшинъ, Матв. Гавр.—Сѣнная, соб. д.

Смирнова, Ел. Дм. — Мясницкая, д. Пѣгова.

Смирновъ, И. А. — Варварка, д. ц. Максима Исповѣдника.

Смирновъ, Ник. и К°.—Черногр.-Садовая, д. Борисовской.

Смирнова, П. А. Т-во.—Чугунн. мостъ, с. д.

Смирновъ, Як. Арс.—Ст. Басманная, д. Варенцова.

Соколовъ, Алдр. Арс. — Рождественка, д. Захарьина.

Соколовъ, Ив. Ив. — Б. Никитская, с. д.

Телепневъ, Д. М.— Берсеневская наб., д. Зубова.

Тихоміровъ, Дм. Ив.—Б. Молчановка, с. д.

Т-во винодѣлія въ Одессѣ. — Б. Лубянка, д. Варгина.

Токмаковъ, Ив. Фед. — 1. Моховая, д. Братолюб. О-ва. 2. Тверская, д. Толмачевой.

Тотинъ, Юст. Фр.—М. Лубянка, д. Франц. церкви.

Травниковъ, Дм. Ив.--1. Арбатъ, д. кн. Урусовой. 2. Мясницкая, д. Александрова.

Травниковъ, Ник. Ив. — 1. Тверская, д. Комисарова. 2. Преображ., д. Рѣдькина.

Трандинъ, Ник. Ос. — Берсеновская наб., д. Воробьева.

Уткинъ, Гр. Ив. — Смоленская пл., д. Пичинской.

Уткинъ, Як. Ив.—1. Б. Никитская, д. Зотовыхъ. 2. Б. Никитская, д. Домовл. Т-ва.

Ушаковъ, Фед. Ант.—Б. Тв.-Ямская, д. Федоровыхъ.

Федосѣевъ, Ив. Ал. — Б. Дмитровка, д. Нейгартъ.

Федуловъ, Ф. Ф.—Б. Прѣсня, д. Ушакова.

Фейкъ и К°. — Кузнецкій, д. кн. Горчакова.

Филипповъ, Ник. Фил.—Пятницкая, д. Маховой.

Форосъ (Ушковъ, Конст. Кап.).—Рождеств., д. Ушкова.

Фохтсъ, Я. А. — Арбатъ, д. Тарарыкина.

Фроловъ, Ив. Ник.—Армянскій, соб. д.

Хабаровъ, Ив. Сем. — Рождеств. бул., д. Малюшина.

Христофорова, Т-во. — Тверская, д. Комисарова.

Хухриковъ, Ст. Никит. — Б. Дорогомиловская, с. д.

Чеброва, Праск. Севаст.—Протопоповск., д. Алешина.

Черновъ, Ив. Як.—Б. Прѣсня, с.д

Чихачевъ, Ив. Ег. — Нѣмецкая, соб. д.

Шведова, Над. Мих. — Краснопрудная, д. Урусова.

Штритеръ,--Красносельская, соб. домъ.

Шустовъ, Ник. Леонт. съ С-ми.—Тріумф.-Садовая, с. д.

Щукинъ, Ал. Вас.—Леонтьевск., д. Олсуфьева.

Щукинъ, Пав. Игн. — Арбатъ. д. Королева.

Яковлевъ, Гр. Вас. — 1. Валовая, д. Базыкина. 2. Б. Серпуховская, соб. д.

Яковлевъ, Мих. Ив.—Поварская, д. Баклановой.

Водомѣры.

Витъ, А. и **Аренсонъ** и К°.—Б. Лубянка, д. Бѣляева.

Воссидло и К°. — Мясницкая, д. Сытова.

Грове, Дав.—Мясницкая, д. Гуськова.

Краусъ, Фед. Фед.—Мясницкая, д. Ананова.

Либертъ, Вацл. Люд. — Мясницкая, д. Анановыхъ.

Млынарскіе, Бр. Адм. — Мясницкая, д. Зимина.

Пло. А. Ф.—Мясницкая д. Ермаковыхъ.

Водопроводныя и газопроводныя заведенія.

Алексѣевъ, И. — Налѣсный, д. Шишелова.

Барыкинъ, Мих. Вас. — Рождественка, д. Захарьина.

Бахваловъ, Ив. Сем. — Николо-Песковскій, д. Полетаевой.

Бирюковъ, Ник. Пет. — Сущевская, св. д. Тлф. 1164.

Бобровъ, Як. Сем. — Машковъ, св. д.

Бромлей, Бр.—Мясницкая, д. Училища Живописи.

Бѣляевъ, Н. и **Разсадинъ**, А.—Каретная-Садовая, д. Васильева.

Валлеръ и К°. — Мясницкая, д. Кузнецова.

Вангель-фонъ, Т-во.—Покровская, д. Жуликова.

Вильчекъ, Л. и К°.—Петровка, д. Петровскаго м-ря.

Винтергальтеръ, Фил. Ег.—Б. Дмитровка, д. Вострякова.

Виттъ, А. и Аренсонъ, И.—Б. Лубянка, д. Бѣляева.

Вольфъ, Альб.—Вятскій, д. Морадзскаго.

Воссидло и К°. — Мясницкая, д. Сытова.

Голубевъ, и К°.— Гороховскій, д. Скальскаго.

Городничевъ, Ег. Марк.—Звонарный, д. Зырева.

Городничевъ, Тим. Ив. — Газетный, д. Цыплакова.

Горулевъ. Вас. Ил.—Петропавловская, св. д.

Гофманъ, Карл. Карл. — Селезневская, д. № 31.

Грове, Дав.—Мясницкая, д. Давыдовой.

Давыдовъ, П. Е. — Пятницкая, св. д.

Денисовъ, Мих. Лаз. — Покровская, д. Пашкова.

Дмитріевъ, И. Д.—Покровка, д. Елагиной.

Доморадзскій, Ст. Ст.—Бутырскій, пр,, св. д.

Ермолаевъ, Г. П. — Пустая, д. Морозова.

Ефимовы, И. и А. — Троицкій, св. д.

Жолондковскій, С. І.—4 Грохольскій, д. № 2.

СТРОИТЕЛЬНАЯ КОНТОРА
С. І. Жолондковскій.
1-я Мѣщанская, Грохольскій пер., д. № 2.
Водопроводы, канализація, отопленіе, вентиляція зданій, электричество и общія строител. работы.

Закольскій, Бол. Ал. — Мясницкая, д. Кабанова.

Залѣсскій, В. и Чаплинъ, В. — Б. Дмитровка, св. д.

Захаровъ, Т. И.—Пятницкая, д. Гагманъ.

Зигель, Куртъ Богд. — Мясницкая, д. Ермакова.

Золинъ, И. Д.—Домниковская, д. Рогова.

Зуевъ, И. Ф. — Земляной валъ, д. Ковалевыхъ.

Исаевъ, Ефр. Андр. — Космодемьянскій, д. Ліанозова.

Казенный, Гр. Гр. — Стрѣлецкій, д. Вихертъ.

Кириловъ, Гр. Ник.—М. Бронная, св. д.

Киселевы, Ф. и И.—Елоховская, д. Гадалова.

Кнабе, Ст. Ад. — 1. Мясницкая, д. Музея; 2. Курбатовскій, св. д.

Колзаковъ, Мих. Ив. — Новая Басманная, д. Варваринскаго О-ва.

Кольбе, Р.—Маросейка, св. д.

Корсаковъ, Вас. Сем.—Самотека, св. д.

Коттонъ, Іос.—Камергерскій, д. Массъ.

Кочубей, Моис. Пет. — Садовая-Спасск., д. Липскерова.

Красавинъ, Вас. Ос. съ бр.—Неглинный, д. Свѣшниковыхъ.

Красавинъ, Ив. Ос.—Черкасскій, д. Хаджиконста.

Краусъ, Фед. Фед. — Мясницкая, д. Ановыхъ.

Левитасъ и Шулькинъ,—Мясницкая, д. Обидиной.

Либертъ, Вацл. Людв.—Мясницкая, д. Анановыхъ.

Луговой, Влад. Ник.—8 Сокольническая, д. Симакова.

Лурье, Файб. Менд. и К°.—Мясницкая, д. Сытова.

Лѣсниковъ, Ил. Пав. — Уланскій, св. д.

Маличъ, Юсемъ и Сидоровъ. — Самотечная-Садовая, д. Маличъ.

Малышкина, С. Е. — Мерзляковскій, д. Михайловыхъ.

Мироновъ, С. Ф. — Кудринская, д. ц. Покрова.

Миттельштедтъ и Матвѣевъ.—Милютинскій, д. Арбатской.

Михайловъ, А. М.—Дачный, св. д.

Млынарскіе, **Бр.**—Мясницкая, д. Зимина.

Мотылевъ, Вас. Як.—Покровка, д. Сиротинина.

Мошкинъ, Кисляковъ и Котовъ.— Моховая, д. Братолюбиваго О-ва.

Мюръ и Мерилизъ —Мясницкая, д. Варваринскаго О-ва.

Невяровскій С, и К°.—Мясницкая, д. Ермакова.

Окунь, М. — Селиверстовъ, д. Котова.

Перцевъ, Ал. Ег.—Звонарный, д. Зырева.

Пирсторфъ, От. Андр. — Фуркасовскій, д. Кононовой.

Подрѣзовъ-Тихоновъ, Ник. Тих.— Б. Лубянка, св. д.

Пугачевъ, М. Д. — М. Козихинскій, д. Мозжухина.

Пѣтуховъ, Ив. Ник.—Ермолаевскій, св. д.

Ребровъ, П. Ф.—Садовая-Тріумф., д. Перспцъ.

Роговинъ, Еф. Сам.—Мясницкая, д. Куманина.

Росинскій, И. А.—Б. Путинковскій, д. Бутурлина.

Руммель, Лесникъ и К°.—М. Лубянка, д. Гальнбекъ.

Руффель, Андр. Андр. — Полянка, д. Карповой.

Семъ, Ю.—Леонтьевскій, д. Халатова.

Сергѣевъ, Ал. Сер.—Б. Полянка, д. Сердобинскаго.

Сиптицъ, Пет. Ив. Петровскія линіи.

Смирновъ, Ал. Сыс. — Сивцевъ-Вражекъ, св. д.

Собенниковъ, Аф. Дм. — Пятницкая, св. д.

Соколовъ, С. А. — Б. Тишинскій, св. д.

Соловьевъ, Н. В. — Крымскій валъ, св. д.

Стекольщиковъ, Фед. Матв.—Плющиха, д. Акимовой.

Страшакъ, М. Ф.—Селиверстовъ, д. С.-П.-Б. Страхов. О-ва.

Сусловъ, Вас. Степ. — Б. Ржевскій, д. Струковой.

Торговцевъ, Ив. Ил.—Нов. Басманная, д. Куракиной.

Трофимовъ, Сем. Мих.—Шаболовка, св. д.

Тышовъ, Мих. Пав. — Ст. Басманная, д. ц. Никиты муч.

Ушковъ, Г. И. — Сухарев. Садовая, д. Баскакина.

Харитоновъ, Аф. Сид.—Головинъ, св. д.

Чебуновскій, Сер. Ег.—Тверская, д. „Россія“.

Чеповскій и Ястрежемскій. — Мясницкая, д. Эйбушитцъ.

Черновъ, Аф. Ив.—Лопухинскій, св. д.

Шваде, Отто. — Милютинскій, д. Фалѣевыхъ.

Шейдтъ О. К. Милютинскій, д, Арбатской.

Шимонскій, Вит. Стан.—М. Лубянка, д. Гальнбекъ.

Штефко, К. и **Кочевъ**, А.—Мясницкая, д. Александрова.

Шульцъ, В. и К°. — Мясницкая, д. Давыдовой.

Шустовъ, Ив. Авд.—Б. Толмачевскій, св. д.

Воды искусственныя и минеральныя.

Блудовъ, Дмит. Герас. — Никитскій бульв., д. Зачатіевскаго монастыря.

Васильевъ, Ал. Дан.—Елоховская, св. д.

Васильевъ, Тих. Мих.—Драчевка, соб. д.

Жеребинъ, М.—Дrepresentative Доброслободскій, д. Нижегородцевой.

Жирновъ, Ив. Сав. — Серебреническій, д. кн. Гедройцъ.

Ишлинская, Август. Мелан. — Б. Никитская, д. Батюшкова.

Квиринъ, Ив. Ив. — Ст. Басманная, д. Райхенштейнъ. 2. Мясницкая, д. Кабанова.

Келлеръ и Кенигъ. — Мясницкая, д. Александрова.

Курковъ, Андр. Вик. — Елоховская, уг. Дѣвкина, д. Васильева.

Ланина, Евд. Вас. — Софійская наб., с. д.

Лапицкій, В. Т. и **Поллакъ** П. Г.—Фурманный, с. д.

Липкинъ, Роб. — Ильинскія вор. д. Осипова.

Макаровъ, Ив. Вас. — Каланчевская д. Богомолова.

Малявинъ, Сем. Вас. Полевой, с. д.

Марковъ, Ив. Борис. — Цвѣтной бул., д. Кононова.

Миндеръ, Эд. Ар. — Покровка, св. д.

Митрофановъ, Як. Мих.—Б. Болвановскій, д. Худяковой.

Мостковъ, Бор. Вас. — Тріумф.-Садовая, св. д.

Некрасовъ, Дм. Ег. — Котельническая наб., св. д.

Никифоровъ, Григ. Никиф. — Садовая-Земляной валъ, св. д.

Редлихъ, А. Д-ръ. — Страстной бул., с. д.

Смирновъ, Ник. Як. — Смоленскій бул., св. д.

Соловьевъ, Вас. Пав. и К°—1. Мѣщанская, д. Соболева.

Феррейнъ, Карл. Карл.—Н. Басманная, д. Варвар. О-ва.

Шмидтъ, Кар.-Альб. — Мясницкая, д. Александрова.

Воды натуральныя.

Колодяжный, Пет. Фед. — Лубянская площ., д. Человѣколюбиваго О-ва.

Морозъ, Дан. Алдр.—1. Б. Козловскій, д. Куманина; 2. С.-П.-Б. Николаевская, 54.

Эрмансъ, К. и К⁰.—Тверская, д. Маттейсенъ.

Войлока.

Бородинъ, Ник. Ник.- 1, Балчугъ, д. Осиповой. 2. У Чугуннаго моста, д. Славиной.

Захарова, Тат. Тим.—Москворѣцкая, д. Покровскаго собора.

Лукошкины, Бр. –Балчугъ, д. Соболева.

Мусоринъ, Пет. Тим. — Средніе ряды.

Петрова, Дар. Сем.—Балчугъ, д. Соболева.

Приваловъ, Еф. Ерм. —1. Балчугъ, св. д. 2. Москворѣцкая, д. Бѣляева.

Трубинъ, Мих. Сем.—Балчугъ, д. Варыханова.

Чукмалдина, Ал-дра Ив. Мясницкая, д. Музея.

Волосъ.

Канъ, Х. М.—Кисельный, д. Бабурина.

Редерсъ, Авг. Авг.—Мясницкая, д. Давыдовой-

Сіянинъ, Дем. Пет. —Черкасскій, д. Воскресенскаго подв.

Тютневъ, Пав. Гавр. — Черкасскій, д. кн. Голицына.

Воскъ и свѣчи.

Бабуринъ, Влад. Дм.—Солянка, с. д. 2. Средніе ряды, № 21.

Блиновъ, Ив. Никиф.—Солянка, д. Сербскаго подв.

Вершинскій, Вас. Матв.– Москворѣцкая, д. Бѣлкиной.

Волнотеповъ-Калугинъ, Як. Коз.— Сред. ряд. № 345.

Епархіальный заводъ.—Арбатская площ., д. ц. Св. Тихона. 2. Мясницкая, д. Дух. Консисторіи.

Замыслова, Тат. Ив. — Москворѣцкая, д. Макарова.

Каптелинъ, Пет. Серг. — Иверск. вор., д. Музея. 2. М. Ордынка, св. д.

Колесниковъ, Андр. Андр. — Таганка, д. Касичкина.

Колесниновъ, Андр. Вас. — Никольская, д. Алексѣева.

Кусманъ, Карл. — Юшковъ, д. Александрова.

Лопухинъ, Коз. Алекс.—Москворѣцкая, д. Алексѣева.

Неокладновъ, Андр. Бор.—Воронцовская, св. д.

Никитушкинъ, Ф- Е.—Зацѣпа, св. д.

Протопоповъ, Ник. Ал. — Сред. тор. ряды.

Разсадинъ, Ник. Бор,—Покровка, д. Шишелова.

Староносовъ, Ник. Пав.—Арбатъ, св. д.

Старцевъ, Ал. Ив. — Медовый рядъ. 2. Б. Устьинскій, св. д.

Титова, Мар. Петр.–Таганская пл., д. Матвѣева.

Шелковниковъ, Мих. Никит.— Москворѣцкая, д. Купеч. О-ва.

Шмельковъ, Пет. Мих. — Гавриковъ, д. Буниной.

Яковлева, Ал-дра Ил.—Сухаревская площ. д. Бенкендорфъ.

Восточный товаръ.

Арушановъ, Гр. Ив. — Тверская, д. Баташовой.

Мусахановъ, — Кузнецкій мостъ, д. Саввинскаго подв.

Петросовъ, Авет. Ак.—Тверская, д. Фальцъ-Фейнъ.

Халатовъ, Алф. Бор. - Пасссажъ Голофтѣева.

Выкройки и модные журналы.

Герлахъ, Алдр. Ив.—Неглинный пр., д. Миссіонерскаго О-ва.

Гудезонъ, Шарль. — Столешниковъ, д. Корзинкина.

Позинъ, Ив. Арт.—Александровскій пассажъ. 2. Постниковъ пассажъ. 3. Лубянскій пасс. 4. Верхніе ряды.

Сирота, Евг. Ил. — Постниковъ пассажъ.

Вышивальныя заведенія.

Абрамсонъ Л. А.—М. Спасск. д. Нарышкина.

Барановъ, В. И. — Уланскій, д. Малюшина.

Бариновъ, Макс. Прох.—Б. Серпух., с. д.

Блехъ, С.—Тверской бул., д. Флерина.

Бобрикова, Варв. Ал. — Глухой, св. д.

Васильевъ, Г. В. — 1-я Мѣщан. д. Воронецъ.

Генчке, Генр. Генр. — Суворов., д. Медынскаго.

Глаголевъ, Вас. Пет.—Цвѣтной б., д. Малюшина.

Головинъ, Вяч. Ник.—Башиловка, с. д.

Гребенюкъ, Ник. Вас. —Глинищев., д. Бахрушина.

Диковъ, Ив. Ив., — Ипатьевскій, д. Город. О—ва.

Жарковъ, Пет. Алдр.—Б. Полянка, д. ц. Космы и Дам. 2. Б. Знам., д. Шаховской.

Зебберъ, Е. И.—Софійка, д. кн. Туркестаповой.

Киселевъ, С. Н.,—Пятницкая, д. Савин. м-ря.

Левинъ, Матв. Леон.—1. Срѣтенка, д. Базыкина. 2. Покровка, д. Иванова. 3. Б. Тверская-Ямская, д. Орлова.

Матвѣева, И. М.—Сам. Садовая, д. Брюховой.

Мелихова, П. П.—Хива, д. Синицына.

Мычко-Мегринъ, Ф.—Кузнецкій, д. кн. Горчакова.

Окунчикова, Лея Двеира,—Салтыковскій, д. Головкина.

Петрова.—Даевъ, д. Малюшина.

Поргенъ, Іон. Ив. — Ст. Басманная, д. Заксъ.

Сафоновъ, Ив. Евл.—Б. Никитскій, д, Хаустова.

Селиверстовъ, В. — Покров. пр. д. Житаревой.

Синицына, Ан. Панф. — М. Рогожскій, с. д. 2. Покровка, д. Титова. 3. Хива, с. д. 4 Пятницкая, д. Хвостовой. 5. Садовая-Тріумф., д. Персицъ. 6. Петровскій бул., д. Трындина.

Смирновъ — Тверская, д. Англ. клуба.

Снигаревъ, Вас. Ив. — Руновская, наб., с. д,

Соколова, Клав. Андр. — Покровка, д. Милованова.

Соколовъ, Леон. Гавр.—Сам.-Садовая, д. Глинки.

Тимашевъ, Мих. и **К⁰**.—Покровская, с. д.

Тушевъ, А.—Арбатъ, д. Ромейко.

Фишбергъ, Марк. Ал. — Салтыковскій, д. Головкина.

Френкель, Ан. Леон.—Б. Серп., д. Виноградова. 2. Тверская, д. С.-П-Б. Стр. О—ва, 3. Арбатъ, д. Толстого. 4. Столешниковъ, д. Мозгина. 5. Срѣтенка, д. Рѣшетниковой.

Фридманъ, Сам. Ром.—Цвѣтной б., д. Малюшина.

Цалле, Вильг. Андр.—Софійка, д. Головкина.

Штаркъ, Конст. Вас.—Космодаміан., д. Ліанозова.

Вѣнки металлическіе.

Алебастровъ и Чеботаревъ--Неглинный, д. Миссіонерскаго О—ва.

Виллеръ, Эр. Эд., 1) Маросейка, д. Леоновыхъ, тел. 2857. 2. Басманная, Гороховскій, св. д. (фабрика).

См. публикацію **позади** текста.

Кобыльникъ, Андр. Ив. — 1. Неглинный, д. Гонецкой. 2. Брестская, д. Смирнова. 3. Ильинская, св. д. 4. Ветошный пр., д. Щекляева.

Кондратьевъ, Ник. Порф. — Ср. Прѣсня, св. д.

Кохъ, Генр. Богд.—Верхніе ряды, № 41.

Райбле, Генр. Абр.—Мясницкая, д. Музея.

Рязановъ, Мих. Дм.—Петровка, д. Коровина.

Смирновъ, Сем. Серг.—Покровка, д. Сиротининыхъ.

Шахъ-Назаровъ, Мар. Петр.—Н. Божедомская, д. Шилина.

Экертъ, Герм. и **К**. — Лубянско-Ильинскія торгов. помѣщ.

Вѣсы.

Блокъ, Ж.—Кузнецкій мостъ, д. Третьяковыхъ.

Войткевичъ, С. М.—Банковскій, д. Музея.

Вортманъ, Пав. Пет. — Мясницкая, д. ц. св. Николая.

„Вѣсовщикъ“ (Симсонъ).— Милютинскій, д. № 9.

Кенцъ, Роб.—Мясницкая, д. Обидиной.

Линдеманъ, Бр. Т. Д.—Мясницкая, пр. Дух. Конс.

Противъ Духовной Консисторіи
Мясницкая, № 6.
Торговый Домъ
БРАТЬЯ ЛИНДЕМАНЪ.
Вѣсы и гири клейменые.

Пло, Л. Ф.—Мясницкая, д. Ермакова.

Работникъ.—Красныя ворота, д. Раузеръ.

Разумниковъ, И. — Б. Серпуховская, д. Митрофанова.

Союзъ. — Неглинный, д. Шориной.

Урлаубъ, Фр. Фед.—Мясницкая, д. Виноградова.

Фугельзангъ, Ф. К. — Милютинскій, д. Росс. страх. О—ва.

Цвикевичъ, С. М. — Медынка, д. Терихова. 2. Мясницкая, д. Музея.

Чепалина, Алдра Ив. — Никольская, д. Алексѣева.

Штейнманъ, Ад. Ив.—Дорогомилово, д. Замятина.

Шумовъ, Ал. Вас. — Неглинная, д. Свѣшниковыхъ.

Юдинъ, Ив. Макс. — Зарядье, д. ц. св. Варвары.

Газовые двигатели.

Винандъ, Карлъ, уполномоч. завода Дейтцъ. — Мясницкая, домъ Музея.

Фабричное клеймо
OTTO
Schutz-Marke
Настоящихъ двигателей
„ОТТО“.

КАРЛЪ ВИНАНДЪ, уполномоченный
ЗАВОДА ДВИГАТЕЛЕЙ
„ОТТО-ДЕЙТЦЪ“
НОВЫЕ САМОПИТАЮЩІЕСЯ ГАЗОВЫЕ ДВИГАТЕЛИ
СЪ ГЕНЕРАТИВНОЮ ПЕЧЬЮ и друг. двигатели.
Мясницкая, д. Музея, рядомъ съ Почтамтомъ.
Телефонъ № 3314.

Жуковскаго, Я. преемн. — Мясницкая, уг. Златоустинскаго, д. Невской Ниточной м-ры. Маг. № 8. Тлф. 2599.

Шуккертъ, и К⁰. — Театральный пр., д. Хлудовыхъ.

Галантерейные товары.

Авраамовъ, Вас. Ник.—Лаврентьевская, д. Тимофеева.

Аврамовъ, Ал. Ник. — Б. Тверская-Ямская, д. Новикова.

Агѣевъ, А. В. и К⁰.—Лубянскій пассажъ.

Аксеновъ, Андр. Петр. и **Сергѣевъ**, Петр. Серг.—М. Черкасскій, д. Калязинск. монаст.

Алекаевъ, Е. Д. и **Королевъ**, И. С. — Б. Черкасскій, д. Воскресен. монаст.

Александровъ, Петр. Ак.—Верхніе ряды.

Алексѣева, Е. Сѣнная площ., д. Савостьянова.

Алексѣевъ, Вас. Ал. – Пименовская, д. Зориной.

Алексѣевъ, Викт. Андр. — Сѣнной, д. Савостьянова.

Алексѣевъ, Дм. Дм. — Лубянскій пассажъ.

Алексѣевъ, И.—Б. Козихинскій, д. Артынова.

Алексѣевъ, Ст. Никт. — Б. Черкасскій, д. Шереметева.

Андреевъ, А. Г. — М. Дорогомиловская, д. Гагулиной.

Анисимова, Алдра Марк.—Александровская, д. Страусъ.

Араловъ, Коз. Григ.—Калужская, д. Лаврова.

Аронсбергъ, Іос.—Маросейка, д. Еремѣевыхъ.

Артикль де-Люксъ.—Верхн. ряды, № 17.

Асѣевъ, Пав. Арт. — Б. Прѣсня, д. Миронова.

Афанасьева, Ек. Мих. — Нѣмецкая, д. Цаплина.

Ахметова, Айше.—Б. Татарская, д. Исакова.

Бабанинъ, Мих. Ив. и **Бачуринъ**, Ф.—Ветошный пр., д. Казанскаго подворья.

Бабичевъ, Вас. Дм. — Верхніе ряды.

Бабстъ, Роза.—Софійка, д. Джамгаровыхъ.

Бабыкинъ, Вас. Гавр. — 3-я Мѣщанская, д. Чулкова.

Баевъ, Ник. Андр. и К⁰. — Кузнецкій мостъ, д. Тверск. подв.

Базарова, Ек. Никт. — Полянка, д. Бахрушиныхъ.

Барановъ, П. и К⁰.—Даниловка, д. Дерфельдъ.

Баскакова, Ек. Ив. — Б. Серпуховская, д. Базыкина.

Батенинъ, М. и **Байбаковъ**, Д. — Верхн. Торг. ряды.

Бачуринъ, Фед. Ст. — Архіерейское подворье.

Беккеръ, Фл. Андр.—М. Лубянка, д. Россія.

Бергъ, Алдра Елиз. — Арбатъ, д. Бахвалова.

Берлинроутъ, Кива Овс.—Армянскій, д. Константинова.

Бизлевъ, Мих. Як. — Верхніе ряды.

Бочаровъ, Петр. Фед.—Солодовниковск. пассажъ.

Бубенцовъ, Вас. Евд. — Покровская, д. Осипова.

Букинъ, Лев. Ив. — Б. Спасская, свой д.

Булановъ, П. Ф. — Б. Тверская-Ямская, д. Тулуповой.

Бунаковъ, Гр. Игн. — Покровка, д. ц. Воскресенія.

Буныкина, К. М.—Черногрязск. Садовая, д. Щербинина.

Бурдонъ, Вяч. Вас.—Солодовниковскій пассажъ.

Бѣликова, Пр. Григ.—Б. Лубянка, д. 3 гимназіи.

Бѣлкинъ, Вас. Вас.—Долгоруковская, д. Душенкова.

Бѣлоусовъ, Ст. Григ. — 1-я Мѣщанская, д. Лабзина.

Бѣляева, Ан. Ег. — Николо-Ямская, д. ц. Сергія.

Бѣляевъ, П. Р. — Ильинская, д. Кирилова.

Бѣляевъ, Сер. Ал.—Дорогомиловская, д. Васильева.

Вавиловъ, Ник. Ал.—Краснохолмская, д. Воронина.

Вагинъ, Ал. Фок.—Б. Серпуховская, д. Ильиныхъ.

Вайль, Фрада съ С-ми. — Ипатьевскій, д. Серп. Гор. Общ.

Варенцовъ, Андр. Егор. — 3-я Мѣщанская, д. Рожд. мон.

Вартазарьянцъ, Ст. Як. — Юшковъ, д. Адлеръ.

Васильевъ, А. Н.—Водоотводная, д. Привалова.

Васильевъ, Е. В. — Переведеновскій, д. Рахмановой.

Вермель, Мееръ.—1. Б. Черкасскій, д. кн. Голицыной. 2. Нов. площадь, д. Кознова.

Вернеръ, Фр. Іос.—Варварка, д. Нейшеллеръ.

Винклеръ и Гентнеръ. — Никольская, д. Греческ. монаст.

Вишневъ, Ив. Ал.—1-я Мѣщанская, д. Никитиныхъ.

Волковъ, И. Ф.—Арбатъ, д. Толстого.

Волковъ, М. К. — Н. Алексѣевская, д. Шихина.

Воронова.--Ст. Басманная, д. Аминезарбъ.

Выжлова, Анаст. Ив.—Тверская, д. Олсуфьева.

Габриловичъ, Альб. Сам. — Никольская, д. Чижовыхъ.

Гаврилова, Нат. Гавр. — Смоленскій пр., д. Кроткова.

Гавриловъ, Ив. Егор. — Солодовн. пассажъ.

Галлертъ, Ан. Ал.—Моховая, д. Бенкендорфъ.

Гампертъ, Карл. Андр. — Пантелеевское подворье.

Гельмштейнъ, Георг. Генр.—Петровскія линіи.

Генцъ и Аронштейнъ. — Б. Дмитровка, д. Георгіевск. монаст.

Герцбергъ, Карл. Ник.—Петровскія линіи.

Гиршманъ, Іос. Сим.—Варварка, д. Общ. „Якорь“.

Гиршманъ, М. и К°.—Ипатьевскій, д. Титова насл.

Гиршманъ, С. и С.—Ипатьевскій, д. Медынцева.

Гихтъ, Шм. Нут.—Нѣмецк. рын., д. Случаевыхъ.

Глаголевсній, Ник. Ник. — Никольская, д. Алексѣева.

Глаголевъ, Вас. Петр.—Лубянскій пассажъ.

Глаголевъ.—Верхніе Торг, ряды.

Гозодовы, Братья. — Б. Черкасскій, д. Хаджиконста.

Гольдбергъ, Максъ.—Верхн. Торгов. ряды.

Гольднеръ, Абр. Шл.--Гор. уч., д. Нейдгардъ.

Гончаровъ, М. А. — 8-я Сокольническая, д. Билькевичъ.

Городничевъ, Ил. Фед.—Александровскій пас.

Гофманъ, Берк. Лейб. — Б. Знаменскій, д. Усачева.

Гращенко, Е. Д. — Каретная Садовая, д. Буховцева.

Грибковъ, И. и **Шишигинъ**, И. — Зарядье, д. Блохиной.

Григорьева, И. Г.—Плющиха, д. Братолюбив. Общ.

Григорьевъ, Ег. Ст. — 1-я Тверская-Ямская, д. Волкова.

Губаровъ, — 3. Коровій, д. Бочаровыхъ.

Гулай, Вас. Андр. — Газетный, д. Цыплаковыхъ.

Гурманъ, Лейз. Эм.— Б. Знаменскій, д. Рос. Общ.

Давыдкина, Людм. Мих. — Шаболовка, д. Кирикова.

Данкинъ, Шлема Янк. — Ипатьевскій, д. Серпуховск. Гор. Общ.

Дельгаръ, Вас. Вас.— Каланчевская, д. Соколова.

Дельгасъ, Мар. Вас.—Зацѣпскій валъ, д. Кокуева.

Денисовъ, Пав. Як. — Б. Полянка, д. Поповой.

Дзиганъ, Сам. Эбер. — Б. Знаменскій, д. Глазн. больн.

Диковъ, И. В. и К.—Ветошный рядъ.

Дмитріевъ, Ив. Мих. —М. Бронная, д. Румянцева. 2. Тверская, д. Яковлева. 3. Тверская, д. Борисова.

Додоновъ, Дм. Ив. — Тверская-Ямская, д. Милешина.

Домашевскій, Игн. С.—Кузнецкій мостъ, д. Джамгаровыхъ.

Досужева, Евд. Мак. — Дачный пер., д. Мезина.

Евтѣевъ, П. Г.— Пречистенка, д. Осиповскаго.

Жабро, Мар. Егор. — Покровка, д. Гонецкой.

Живоложновъ, Ег. Андр.—Краснопрудная, д. Титовыхъ.

Жильцовъ, Дм. Петр.—1. Б. Черкасскій, д. Воскрес. Монаст. 2. Солодовниковск. пассажъ.

Жукова, Ан. Егор.—Б. Ирининскій, д. Косткина.

Зальцфишъ, Ел. Фед. — Верхн. Торгов. ряды.

Зангъ, Гил. Хац.—Черкасск. пер. д. Хаджиконста.

Зикѣевъ, Сем. Гер. — Тверская, д. Общ. Россія.

Зильберманъ, Гр. Макс —Никольская, д. Алексѣева.

Зиперъ, Эл. Лейб.—Варварка, д. Варваринск. О-ва.

Золотаревъ, П.—Красносельская, д. Самойлова.

Зубовъ, Ал. Егор.—Александровская, д. Мошеловой.

Эубовъ, Ил. Сем.—Б. Каменьщики, д. Краузе.

Зубовъ, Мих. Сем.—Преображенская, д. Лебедевыхъ.

Ивановъ, Ал. Ив.—Швивая горка. д. Столярова.

Ивановъ, А. М. — 1 Ямская, д. Горбачева.

Ивановъ, Март. Фед.—Покровка д. Рахманова

Ивановъ, Серг. Ив.—М. Черкасскій, д. Купеч. О-ва.

Ильинъ, Дм. Сем.—Верхн. Торг. ряды, № 148.

Кайдаловъ, Ник. Ник.—Черкасскій, д. Александрова.

Кандыбинъ, Мих. Елис. — Покровка, д. Рахманова.

Карнѣевъ, Матв. Фед.—Б. Никитская, д. ц. Федора Студита.

Карпова, Ан. Ал. — М. Грузинская, д. Андріанова.

Карповъ, Ал. Матв.—Верхн. Торгов. ряды.

Карташевъ, Ник Ал.—Срѣтенка, д. Лобачева.

Келландеръ,—Токмаковъ, д. Пакусъ.

Керберъ, Я. А. и **Руссъ**,—Средн. Торг. ряды.

Кессгеръ и Кокъ.—Средн. Торг. ряды.

Кестеръ и Ребургъ.—Солодовниковск. пасс.

Киселевъ, Кон. Ник.—Остоженка, д. Домовлад. Общ.

Кичигинъ, Мих. Гр. — Никитскія вор., д. Черникова.

Кленова, Фекла Егор. — Домниковская, д. Зиминой.

Клоповскій, Ал. Ал.—Б. Дорогомиловская, д. Петрова.

Клугинъ, Ив. Ив.—М. Бронная, д. Чистякова.

Клюкина, М. Э. и К°. — Александровск. пас.

Князевъ, Мих. Ив.—Б. Тверская-Ямская, д. Аристова.

Козаковъ, П. И. — Тверская, д. Коммиссарова.

Козловъ, Коз. Вас.—Посольское подворье.

Козновъ, Ал. Фед. — Знаменск. пер., д. Знам. Монаст.

Козыревъ. Ив. Ал.—Петровка, д. Коровина.

Кокушкинъ, Мир. Фед.— Верхніе ряды, № 145

Коледкинъ. М. И.--Б. Тверская-Ямская, д. Шубинскаго.

Колесовъ, Ив. Ив.—Покровка, д. Кудряшова.

Комаровъ. — Кудринская, д. Сычева.

Коротковъ. Е. Н.—Б. Черкасскій, д. Купеч. Общ.

Косолапкинъ, Вас. Алдр.—Тургеневск. площ., д. Гонецкой.

Кочергинъ, В. Г. — Б. Семеновская, д. Чижовой.

Кошелевъ, Влад. Евдок.—Б. Тверская-Ямская, д. Войнова.

Красавина, Кл. Алдр.—Лаврентьевская, д. Басовой.

Красильниковъ, Ник. Петр.—Земляной в., д. Воронцова.

Красиновскій, Гиг. Мовш.—Верхн. Торг. ряды.

Красинъ, А. и **Гурфинкель**, Г.—Средн. Торг. ряды.

Кренгаузъ, Лейб. Ессел.--Б. Знаменскій, д. Усачева.

Крестовниковъ, Вас. Ал. — Пятницкая, д. Высоцк. монаст.

Крестовниковъ, Ник. Ал. -- Пятницкая, д. Бабанина.

Кретцеръ, Моз. Гейм.—1.Ильинка, д. Хлудова. 2. Покровка, д. Портнова.

Кропинъ и Немѣшаевъ, — Ветошный проѣздъ.

Кротовъ, Кеворк. Маг.—Черкасскій, Обществ. дворъ.

Крупениковъ, Мих. Павл. и **Нечаевъ**, Ег. Петр.—Б. Знаменскій, д. Елецкаго подвор.

Кузнецовъ, Андр. Влас. — Садовники, д. Мошкина.

Кузнецовъ и Чернышевъ,—Б. Черкасскій, д. Хаджиконста.

Кувшинниковъ, Серг. Ник.—Верх. Торг. ряды.

Курдюмовы.—Лубянскій пассажъ.

Курсопова, Дар. Павл. — Земляной валъ, д. Макарова.

Кухаръ, Ег. Ег.—Верхн. Торг. ряды, № 209.

Лавровскій, Алдр. Петр.—3 Знаменскій, д. Боровской.

Лазарева, К. П.—Б. Полянка, д. Поповой.

Лаушкина, Ан. Ант.—Верхн. Тор. Ряды, № 5.

Лашкевицъ, А. и К.—Верхн. Торг. ряды.

Лебедева, Р. К.—Бутырская, д. Остроглазова.

Левинсонъ, Фил. Кон.—Солодовниковск. пас.

Лелу, Альфр.—Столешниковъ, д. Титова.

Леоновъ. Ф. Л.—Юшковъ, д. Боровск. подв.

Ліонъ, Жоржъ.—Кузнецк. мостъ, д. Шориной.

Липиловъ, Е. А.—Б. Знаменскій, д. глазн. больн.

Лобневъ, М. Л.—Покровская, д. Рахманова,

Логиновъ, Вас. Лог.—Псковскій пер., д. В. Морозова.

Ломоносова, Елиз. Вас.—Б Царицынская, д. Сычева.

Лопачева, Мар. Кир. — Кожевники, д. ц. Успенія.

Лоскутовъ, Вас. Степ.—Пименовская, д. Русовской,

Лошаковъ, Вас. Як.—Драчевка, д. Гофманъ.

Лощилина, Ан. Ив.—Верхн. Торг. ряды.

Лукошкикъ, Ник. Ал. — Никольская, д. Алексѣева.

Лысенковъ, А. Д.—Николо-Ямская, д. Шалматовой.

Мажаева, О. К. — Нѣмецк. рынокъ, д. Случаевыхъ.

Максимовъ, Мих. Павл. — Семеновская, домъ Николо-Угрѣшск. мон.

Малышевъ, Ник. Ник. — Рыкуновъ, д. Самцовой.

Мальцевъ, Н. Н. — М. Переведеновка, д. Макарова.

Малютинъ, Ник. Ив. — Земляной в., д. Тарасова.

Манасевичъ, Арт. Бернг.—Верхн. ряды № 240.

Маркузе, Максъ—Лубянскій пр., д, Некрасова.

Мартыновъ, Ст. Коз.—Остоженка. д. Варваринск. Общ.

Мартыновъ, Як.—Покровка, д. ц. Іоанна Предт.

Мартьяновъ, Ег. Петр.—Семеновская, д. Березина.

Масленниковъ, Вас. Серг. — Никольская, д, Алексѣева.

Масловъ, Авкс. Ов.—Б. Черкасскій, д, Носова.

Матвѣевъ, Петръ Ив. — Грохольскій, д. Рябовыхъ.

Мауреръ, Карл. Эм. — Селезневская, д. Овчаренко,

Маціонасъ А. — Средн. Торг. ряды.

Мейеровичъ, Мих. Ив.—Ипатьевскій, д. Армандъ.

Миляева, Ол. Вас. Срѣтенка, д. Смирнова.

Митрофановъ, Ал. Фок.—Зацѣпа, д. Чернышева.

Митюшинъ, С. и **Смирновъ**, С. Т.—Москворѣцкая, д. Балашевой.

Молдавскій, Серг. Ив. — Верхн. Торг. Ряды.

Морозова. Екат. Ив.—Тихвинскій туп., д. Кокоревой.

Морозовъ, Еф. Конст. — Черкасскій пер., д. Гуськова.

Морозовъ, и **Храмушкинъ**—Б. Знаменскій, д. Усачева.

Москвина, Нат. Ник.—Трындинскій, св. д.

Московскій магазинъ, — Верхніе ряды, № 263.

Мостовскій, Фл. Фр.—Лубянка, д. Дѣдова.

Мудрецовъ, Фед. Вас. — Средн. Торг. ряды.

Мурашевъ, В. И. и К°.—Таганск. лощ. д. Базыкина.

Навратиль, М. и К°. — Нов. Купеческое подв.

Нарольскій, Мих. Ал.—Покровка, д. Емельянова.

Никифорова. Евд. Тим.—Красносельская, д. Модестовой.

Николаевъ, Кир. Ник. — Верхн. Торг. ряды.

Новикова, Мар. Мих. — Верхн. торг. ряды.

Новиковъ, М. А. и **Волковъ** П. И.—Б. Черкасскій. д. Хаджиконста.

Новожиловъ, М. П.—Б. Тверская-Ямская, д. Волкова.

Новосельцевъ, Ероф. Як.—Николо-Ямская, д. Александрова.

Носовъ, Алдр. Ник. — Неглин. бул., д. Архангельской.

Носовъ, С. П. и **Медвѣдевъ**, И. А.—Верхн. Торг. ряды.

Нѣмецкій базаръ. (Арцымовичъ Сем. Ив.)—Нѣмецкая, д. Зубова.

Оборотъ.—Театрал. пр., д. насл. Хлудова.

Т-во Торговли Русск. и Иностран. товарами
подъ фирмою „ОБОРОТЪ“.
Театральный проѣздъ, д. насл. Хлудова.
Чулки, Перчатки, Шерстян. платки и вязан. издѣлія, Кожаныя издѣлія, Кушаки и кабинетныя вещи и пр.

Овсянниковъ, Леон. Ив.—Б. Дорогомиловская, д. Дворецкаго.

Огородова, Мар. Павл. — Таганскій пр., д. Алябьева.

Одинцевъ, Серг. Конст. — Гавриковъ, д. Смирновыхъ.

Ольденбургъ, Максъ.—Третьяковскій пр., д. Третьякова.

Остроуховъ, Ив. Ив. — Богословскій, д. Серебрякова.

Павловъ, Евм. Ник.—Солодовник. пассажъ.

Пакшверъ съ С-ми и К°.—Ново-купеч. подворье.

Палковъ, Серг. Петр.—М. Царицынская, д. Пахомова.

Панковъ, Ал Петр. — Газетный, д. Домовлад. Товарищ.

Пахомовъ, Андр. Иллар.—Б. Знаменскій, д. Усачева.

Пахомовъ, Ег. Иллар. — Б. Знаменскій, д. Знаменск. мон.

Пахомовъ, Леонт. Пах.—Б. Знаменскій, д. Блохина.

Пахомовъ, Петр. Иллар.—Б. Знаменскій, д. Войниковой.

Петронина, У. В.—Трындинскій, д. Славущевой.

Писковъ, Як. Коз. — 1-я Мѣщанская, д. Павлова.

Помазанъ, Тим. Ник.—Зацѣпскій валъ, д. Гурьянова.

Поповъ, Ник. Эм. — Б. Черкасскій, д. Носова.

Почечуевъ, Вас. Аф. — Кудринская, д. Комаровыхъ.

Правутинеръ, Азр. Мошк.—Верхн. Торг. ряды.

Пчелинъ, Ив. Емел. — Воронья, соб. д.

Пчелинъ, Сем. Андр. — Верхніе Торг. ряды.

Пчелины, братья.— Верхн. Торг. ряды, № 266.

Райцъ, Ар. Габр. — Черкасскій, д. кн. Голицына.

Райцынъ, Ман. Ром. — Софійка, д. Голицыной.

Раммельмейеръ, Карл. Фр. — Златоустинскій пер., д. Невской Мануфактуры.

Ребейнъ, Э, **Шербачевъ**, С. А., и К°.—Юшковъ пер., д. Ново-Купеч. подв.

Ребенко, Мих. Павл.—Водоотводная, д. Мещериной.

Реброва, Екат. Фед. — Оружейный, д. Смирнова.

Ребровъ, Як. Дем. — Покровка, д. Крашенинникова.

Рифферть, Пав. Георг.—Никольская, д. гр. Шереметева.

Родіоновъ, Ив. Тих.—Плющиха, д. Новикова.

Рожновъ, Петр. Алдр.—Солодовниковск. пасс.

Рожновъ, П., и **Бѣликовъ**, Н. — Кузнецкій мостъ, д. Моск. Купеч. Обществ.

Розенкранцъ, Юда Лейб.—Спасо-Глинищевскій, д. Комитета.

Розенкранцъ, Сол. Нах.—Лубянск. пл., д. Человѣкол. Общ.

Розовскій, Морд. Борх.—Б. Знаменскій, д. Усачева.

Романовъ, Дм. Як.—Верхн. Торг. ряды.

Ростокинскій, Фед. Ив.—Черкасскій, д. Хаджиконста.

Рубинштейнъ, Сам. Ив.—Столешниковъ, д. Корзинкина.

Румянцевъ, Вас. Ив.—Тверская, д. Чижова.

Румянцевъ, Пав. Ив. — Мясницкая, д. Бутикова.

Рыженковъ, Ник. Петр.—Петровка, д. Петровск. монаст.

Савельевъ, Пав. Алдр.—Мясн. ч., 1 уч., д. Алексѣева.

Савина, Алдра Сем. — Мясницк. ч., д. Росс. Общ.

Садомова, Нат. Фед. — Черкасскій, д. Лопатиной.

Салтыковъ, Лука Касп.—Черкасскій, д. Купеч. Общ.

Самохваловъ, Ант. Федот. — Покровка, д. Боткиной.

Саріевъ, Авд. Емел. — Никольская, д. Алексѣева.

Семеновъ, Ал. Вас. — Долгоруковская, д. Никонова.

Сергѣевъ, Ив. Кон. — Садовая, д. Максимова.

Сергѣевъ, Серг. — Петровка, д. Грачева.

Симонъ, Рихардъ и К. — Старый Гостин. дворъ.

Симонова, Анаст. Андр.—Черкасскій, д. Носова.

Сироткинъ, Ег. Ив. — Александровская линія.

Сіоновъ, Ив. Ник. — Серпуховская, д. Бакулина.

Сіянинъ, Кир. Пим.—Богоявленская линія.

Сказочкинъ, Фед. Ал. — Ирининская, д. Калинина.

Скусновъ, Ник. Сид. — Ст. Басманная, д. Реброва.

Случаевъ, Мих. Алдр.—Нѣмецкій рын., соб. д.

Смирнова, А. М. — Нов. Площ., Китайская ст.

Смирнова, Мар. Ал.—Лубянскій пассажъ.

Смирнова, Мар. Еф. — Казанское подворье.

Смирновъ, Алдр. Андр.—Лубянск. пассажъ.

Смирновъ, Алдр. Ив.—Лубянскій пассажъ.

Смирновъ, Алдр. Прок.—Никольская, д. Лопатина.

Смирновъ, Ал. Вас. — Шуйское подворье.

Смирновъ, Ал. Ив. — Лубянскій пассажъ.

Смирновъ, Арс. Вас.—Казанское подворье.

Смирновъ, Вас. Лавр. — Черкасскій, д. Кознова.

Смирновъ, Ег. Ал. — Тверская, д. Скворцовыхъ.

Смирновъ, Ег. Ст. — Богоявленская линія.

Смирновъ, Ив. Ксен.—Воронцовская, д. ц. Сорока Мучениковъ.

Смирновъ, Ив. Пет.—Тепл. ряды.

Смирновъ, Ив. Тих. — Чижовское подворье.

Смирновъ, Коз. Ив.—Верхн. Торг. ряды.

Смирновъ, Ник. Ив.—Солодовник. пассажъ.

Смирновъ, Петр. Абр. — Б. Лубянка, д. Человѣкол. Общ.

Смирновъ, Як. Игн. — Преч. ч., 2 уч., д. Комаровыхъ.

Сниткинъ, Б., и **Губаревъ**, А. — Ст. Гостинный дворъ.

Собакинъ, Алдр. Ал. — Тихвинская, д. Шелдякова.

Соколова, Н. Д. С-ья. — Верхн. Торг. ряды.

Соколовъ, Алдр. Ник.—Александровск. пас.

Соколовъ, Андр. Фед.—Смоленск. рынокъ.

Соколовъ, Ив. Ив. — Яузскій., д. Мишина.

Соколовъ, Серг. Ив. — Сухарев. площ., д. Гутманъ.

Соколовъ, Серг. Ник. — Верхн. Торг. ряды.

Соловкина, Люб. Арс. — Долгоруковская, д. Игнатова.

Соловьева, Ант. Ник. — Арбатъ, д. Серебрякова.

Соловьевъ, Вас. Як. — Солянка, д. Храпун. Новаго.

Соловьевы,—Никольская, д. Чижовыхъ.

Солодовниковъ, В. и К⁰.— Чижовское подворье.

Соповъ, Алдр. Влад.—Николаевскій, д. Іевлевой.

Сорокинъ, Ал. Ив.—Средн. Торг. ряды.

Сорокинъ, Вас. Фед.—Б. Никитская, д. Ранцевой.

Спиридоновъ, Серг. Никт.—Ильинка, д. Бубнова.

Старовѣровъ, Григ. Сем. — Срѣтенка, д. Смирновой.

Старовѣровъ, Фед. Сем.—Срѣтенка, д. Минаевыхъ.

Староносовъ, Ник. Серг. — Арбатъ, соб. домъ.

Старостинъ, Никф. Як. — Болотная площ., д. Мухина.

Старшиновъ, Арк. Фед. — Теплые ряды.

Старшиновы, братья. — Теплые ряды.

Столкиндъ, Меер. Янкел.—Б. Черкасскій, д. Хаджиконста.

Стольтерфотъ, Эд. Ник. — Космодаміанскій, д. Егорова.

Сторожевъ, Дм. Петр.—Казанское подворье.

Субботинъ, Алдр. Мих. — Тверская-Ямская, д. Фаддеева.

Сурновъ, Вас. Ал. — Юшковъ, д. Александрова.

Суровъ, Ив. Фад.—Б. Дмитровка, д. Нейдгардъ.

Сычевскій, М., и К.—Мясницкая, д. насл. Ананова.

Талановъ, Фед. Вас. — Казанское подворье.

Таль, Зигфридъ. — Варсонофьевскій, д. Феттеръ и Гинкель.

Тарадинъ, Дан. Вас.—Б. Черкасскій, д. Шелапутина.

Тарасова, Елиз. Ив. —Тверская, д. Краснощекова.

Тарасовъ, Вл. Мих. — Солянка, д. Храпун. Новаго.

Тарасовъ, Ив. Мих. — Б. Тверская-Ямская, д. Краснощекова.

Тарасовъ, Мих. Евд.—Обжорный, д. Корзинкиныхъ.

Тегелеръ, Генр. Фед. — Мясницкая, д. Кузнецова.

Темеринъ, Ал. Ив. — Плющиха, д. Кривякина.

Терентьева, Е. Е.—М. Афанасьевскій, д. ц. Тихона.

Терентьевъ, А. — Б. Полянка, д. Поповой.

Териховъ, Самс. и К.—Боровское подворье.

Терпугова, Алдра Ив. — Сущ. ч., 2 уч., д. Иванова.

Титова, Л. К. — Б. Полянка, д. Поповой.

Титовъ, Анис. Леонт. — Черкасскій, д. Купеч. Общ.

Титовъ, Ив. Алдр. — Теплые ряды.

Титовъ, Як. Коз.—Теплые ряды.

Трескинская, Мар. Алдр. — Камергерскій, д. Толмачева.

Тупиковъ, Сав. Вас. — Грохольскій, д. Похвисневой.

Тычкинъ, К. Н.—Камеръ-Коллежскій валъ, д. Крысаповой.

Т-во Соколовской Мануф. Ас. Баранова.—Варварка, д. Морозова.

Т-во Ставровской Мануф. Род. Божанова.—Носовское подворье.

Т-во Борисовской Мануф. И. С. Агафонова—Костомаровскій, соб. д.

Т-во Балашинской Мануф.—Ст. Гостинный дворъ.

Т-во Мануф. Вас. Балашова С-я—Варваринск. подв.

Т-во на паяхъ Ман. Барановыхъ—Чижовск. подв.

Т-во В. И. Бѣлова—Шуйское подв.

Т-во И. Бутикова Ст. Гостинный дворъ.

Т-во Орлова и Шешкова — Верхн. Торг. ряды.

Тушинскій, Фед. Ив.—Постниковск. пас.

Тѣстовъ, Ник. Егор. — Рождественка, д Прибылова.

Уткинъ, Мих. Мих.—Ильинка, д. Бубнова.

Уткинъ, Петр. Лавр.—Никольская, д. Губ. Правл.

Федорова, М. Н.—Богородицкая, соб. д.

Федосѣева, А. С., и К⁰—Верхн. Торг. ряды.

Фейтельбергъ, Никол.—Мясницк., д. Ге.

Филатовъ, Гавр. Павл.—Драчевка, д. Лебова.

Филатьевъ, Вас. Гавр. — Средн. Торг. ряды.

Филатьевъ Ф., и **Мещеринъ**, Е.—Носовское подв.

Филипповъ, Т.—Сокольнич. шоссе, д. Коммисарова.

Филиппъ Морицъ—Б. Черкасскій, д. Носова.

Фишеръ, Эрн. Павл. — Средн. Торг. ряды.

Фланденъ, Ц., и **К⁰**.—Средн. Торг. ряды.

Фокинъ, Левъ, и **К⁰**.—Солодовник. пасс.

Фоминъ, Ак. Ив.—Б. Серпуховская, д. Николо-Угрѣшск. Мон.

Фортье, Альфр. Шарль—Кузнец. мостъ, д. Джамгаровыхъ.

Френкель, Моис. Фр.—Ильинка, д. Хлудова.

Фридманъ, Іоз. Вас.—Маросейка, д. Тушиной.

Фроловъ Ив. Ник. — Нѣмецкая, д. Занковскаго.

Фроловъ, Ив. Никф. — Тишинск. пл., д. Калинкина.

Функъ, Макс. Ад.—Ипатьевскій, д. Александрова.

Хармаджевы, Бр.—Черкасскій, д. кн. Голицына.

Хилкова, Алдра Як.—Покровская, д. Пчелиной.

Хлѣбникова, В. И., насл.—Верхн. Торг. ряды.

Хромушкина, Вѣра Дороф.—М. Знаменскій, д. Нейшеллеръ.

Хромушкинъ, Ал. Ник.—Б. Знаменскій, д. Блохина.

Хропова, Ек. Ник. — 1 Мѣщанская, д. Шмелева.

Циппертъ, Эдуардъ Ив.—Камергерскій, д. Георг. Монаст.

Цобель, Ида Конст.—Б. Полянка, д. ц. Козмы и Даміана.

Червяковъ, Ал. Ив.—1. Космодаміанскій, д. ц. Козмы и Даміана. 2. Б. Сухарев. площ., д. Малютиныхъ.

Черновъ, Алдр. Петр.—Лаврентьевская ул, соб. д.

Чиварзинъ, Дм. Афин. — Ивановская, д. Колпакова.

256

Чистякова, Пел. Мих.—Кожевники, соб. д.

Чугуновъ, Пав. Ил.—Б. Дорогомиловская, д. Трусовыхъ.

Шагаевъ, Ив. Гер.—Петровка, д. Коровина.

Шанксъ и К.—Кузнецк. мостъ, д. Третьяковыхъ.

Шарапова, Дар. Григ.—1 Мѣщанская, д. Васильева.

Шаршунъ, Балтаз. Балтаз.—Старо-Гостиный дворъ.

Швандтъ, М. и А.—Знаменскій, д. Шаховской.

Шембсъ, Карл.—Варсонофьевскій пер., д. Рябушинскаго.

Шестовъ Ив., и **Козловъ** Коз.—Посольск. подв.

Шишовъ, Матв. Алдр.—Ср. Торг. ряды, № $^{341}/_{3}$.

Шлезингеръ, бр., Конст. и Алдр. Леопол. — Рождественка, д. Прибыловой.

Шляхтинъ, Н., и **Рязановъ**, А.—Постниковск. пассажъ.

Шмаковъ, Конст. Ив.—Покровка, д. ц. Іоанна.

Шпигель, Паул. Леоп. — Пантелеевск. подв.

Шумилова, З. — Кудринская, д. Комарова

Щенникова, И. В., преемн.—Мѣщанск. подворье.

Щербаковъ, А. И.—М. Спасская, д. Коробкова.

Щербаковъ, Ил. Ив. — Ирининская, д. Терюхиной.

Щеуловъ, Сем. Ив.—Б. Грузинская, д. Пузиной.

Эйкъ, Залли—Никольская, д. Бостанжогло.

Юрушановъ, С., и **Дюргеровъ**, Н. —Черкасскій, д. Kознова.

Якоби, Бернгардт.— Никольская, д. Чижовыхъ.

Яковлевъ, Дмитр.— Калужск. рынокъ, соб. д.

Яковлевъ, Ник. Ник. — Старо-Гостин. дворъ.

Галстухи.

Алалыкинъ, Ал. Фед.—Черкасскій, д. Шелапутина.

Альшвангъ, Бр.—1. Петровка, д. Шориной, 2. Рождественка, д Суздальскаго мон., 3. Театральный пр., д. СПБ. Страхов. о--ва.

Глаголевъ, В. П.—Лубянскій пассажъ.

Жакъ,—Петровка, д. Грачева.

Кандыринъ, М. А., и **К°**—1) Верхніе ряды № 57, 2) Пассажъ Солодовникова, 3) Никольская, д. гр. Шереметева.

Кливанскій, Раф. Мат. — Чижовское подворье.

Красиновскіе, бр.—Верхніе ряды.

Левинсонъ, Руд.—1) Кузнецкій мостъ, д. Захарьина, 2) Никольская, д. гр. Шереметева, 3) Мясницкая, д. Спиридонова, 4) Пассажъ Солодовникова.

ФАБРИКА
галстуковъ, воротниковъ и мужского бѣлья.
Рудольфъ Левинсонъ.
Оптовая продажа: Верхніе Торговые ряды № 294—297, 234—240.
Розничн. отдѣл.: 1) Кузнецкій мостъ, д. Захарьина, 2) Никольская, д. гр. Шереметева, 3) Мясницкая, д. Спиридонова. 4) Пассажъ Солодовникова.
Самый большой выборъ галстуковъ и бѣлья и всѣхъ принадлежностей для мужского туалета разныхъ цѣнъ.

Мадеръ, Фр. Фед.—Тверская пл., д. Нѣмчинова.

Au Carnaval de Venise
Ежедневно новости изъ Лондона и Парижа одновременно съ первыми магазинами заграницы.
Ф. Мадеръ Тверская пл., д. Нѣмчинова, пр. дома Ген.-Губерн.

Оборотъ,—Театрал. пр., д. насл. Хлудора.

Учрежденное въ 1889 году Т-во Торговли
Русскими и Иностранными Товарами
подъ фирмою **„ОБОРОТЪ“**.
Театральн. пр., д. насл. Г. И. Хлудова.
С.-Петербургъ, внутри Гостинаго двора, №№ 123, 124, 125.

Мюръ и Мерилизъ, — Кузнецкій мостъ, д. кн. Гагарина.

Петровъ, Евг. Андр.—Лубянка, д. кн. Голицыной.

Риффертъ, Г. Г.—1) Никольская, д. гр. Шереметева, 2) Кузнецкій мостъ, д. Санъ-Галли, 3) Лубянско-Ильинскія торг. помѣщ.

Сытинъ, Ал. Пав.—Ильинка, д. Синод. пѣвчихъ.

Таубелесъ, Густ. — Петровка, д. Рудакова.

Тегелеръ, Ю., и **К°**.—Мясницкая, д. Кузнецова.

Галуны.

Каблучкова, Алдра Ник.—Зацѣпасв. д.

Капрановъ, Ив. Мих. — М. Знаменскій, д. м-ря.

Марина, С. И. насл.—Б. Мартыновскій, св. д.

Мурашевъ и **Дроздовъ**,—Б. Алексѣевская, д. ц. Св. Мартина.

Шадринъ, Мих. Ил. — Тверская, д. Маттейсснъ.

Гальванопластическія заведенія

Виллеръ, Эр. Эд. — 1. Гороховскій, св д. 2. Маросейка, д. Леоновыхъ. Тлф. 2857.

См. объявленіе послѣ текста.

Гармоніи.

Баженовъ, Ник. Ив. — Зарядьевскій, д. Славиной.

Бакановъ, Алдр. Ив.—Неглинный, д. Гонецкой.

Балдинъ, А. М.—Семеновская, д. Растоскуева.

Барабановъ, Ал. Мат. — Покровская, д. Капырина.

Быковъ, Г. П. — Ямская 1-я, д. Кубышкина.

Быковъ, П. — Б. Знаменскій, д. Блохина.

Ваныкинъ, Вас. Ив.—Лаврентьев., д. Басовой.

Ваныкинъ, Мих. Ив.—Зарядьевскій, д. Мошкиныхъ.

Викторовъ, В.—Крымскій валъ, д. Соловьева.

Глазовъ, Як. Сем.—Плющиха, д. Аплаксиной.

Демьяновъ, Ал. Ден. — Мокринскій, д. Трусевичъ.

Денисовъ, А. С.—Б. Грузинская, д. Николаевой.

Ерусалимовъ, Гр. Ив.—Кудр. Садовая, д. Бакастова.

Замятинъ, Ник. Пет.—Варварка, д. Максима Исп.

Зиновьевъ—Долгоруков., д. Коровина.

Ивановъ, Ив. Ив.—Леонтьевскій, д. Фокъ.

Карягинъ, Серг. Мих. — Ивановская, д. Аблаженова.

Коротаевъ, В. Е.—Водоотводная, д. Полякова.

Кручининъ, Дм. Ил.—Зацѣпскій 1 пр., д. Королева.

Кручининъ, Ник. Ил.—Елоховская, д. Рустъ.

Макѣевъ, Андр. Фил.—Домников., д. Зиминой.

Пикинъ, Алдр. Мих. — Серпух. шоссе, д. Баранова.

Полетаева, Г. И. — Цвѣтной бул. д. Кононовой.

Разореновъ, Мир. Гр.—Семеновская, д. Киселева.

Санаевъ, Ник. Фед.—Покровская, д. Чуева.

Сивовъ, В. И.—1-я Мѣщанская, д. Козлова.

Синицынъ, Г. С. Мокринскій, д. Бергъ.

Солдатовъ, А. Н.—Селезневская, д. Бакастова.

Федоровъ, Фед. Фед.—Б. Прѣсня, д. Любушкина.

Гастрономическій товаръ.

Аборинъ, Ник. Макс.—Сѣнная, д. Абориной.

Алексѣевъ, Г. А. — Пятницк., д. ц. св. Іоанна Предтечи.

Артамоновъ, Тим. Моис. — Москвор., д. ц. св. Николая.

Баскакинъ, А., и **С-нъ** — 1. Мясницкая, с. д. 2. Срѣтенка, д. Цыплакова.

Бензль, Ив. Фр.—Цвѣтной бул., д. Альбрехтъ.

Богдановъ, Ал. Пет.—1. Александров., д. Генералова. 2) М. Сухар. пл., д. Серебрякова. 3. Срѣтенка, с. домъ.

Большуновъ, Мих. Петр. — Самотечн.. Садов., д. Васильева.

Бѣлавцовъ, П. И.—Б. Никитская, д. ц. Вознесенія.

Бѣлова, А. Д., Н-ки — 1. Маросейка, д. Хвощинскаго. 2. Семеновскій, с. д. 3. Арбатъ, д. Гор. Управы. 4. Тверская, д. Спиридонова.

Виноградовъ, В. С.—Б. Серпух., д. Песнош. Мон.

Виноградовъ, Ив. Ив.—Тверская, д. Скворцова.

Влазневъ, А. И.—Ивановская, д. Аблаженова.

Вольтеръ, Мат. Льв.—Петровка, д. Коровина.

Выгодчикова, Евг. Ал.—Валовая, д. Яковлева.

Вьюновъ, Ив. Вас. — Калужск. пл., д. Саввин. подв.

Гавловичъ, Стан. Лук.— Камергерскій, д. Стахѣева.

Галибинъ, Алдр. Аф. — Тверской бул., д. Ниж. Сам. З. Б.

Генераловъ, Бор. Фил.—Тверская, д. Бахрушина.

Генераловъ, Ив. Ирин.—Тверск., д. Егорова.

Горюновъ, Ив. Ив. — 1. Пятницкая, с. д. 2. Моховая, д. 22.

Грачевъ—Б. Спасская, д. Савельева.

Грачевъ, Андр. Дороф.—Землян. в., д. ц. Іоан. Пред.

Грачевъ, Н. С.—Александров., д. Николаева.

Грачевъ, Фед. Исид. 1. Тверская, д. Гучкова. 2. Смоленская, д. Сычева.

Григорьевъ, Ник. Гр.—1. Москворѣцк., д. Купеч. О-ва. 2. Охотн. ряд., д. Журавлева.

Громовъ, Дм. Ив.—Сокол. шоссе, с. д.

Егоровъ, Ст. Спир.—1. Коровій в., д. Ларіонова. 2. Калужская, д. Уткина. 3. Охотн. рядъ, с. д.

Елисѣевы Бр.—Тверская, с. д.

Зайцевъ, Лука Андр.—Маслян., д. Базыкина.

Засухинъ, Мих. Ст.—Ирининская, д. Терюхиной.

Затулкинъ, Ив. Ив.—Б. Прѣсня, д. Селивановскаго.

Карцевъ, Т. И.—Смоленск. бул., д. Коротова.

Кирьпиковъ. Конст. Ив.—Кузнецкій м., д. Третьяковыхъ.

Кирѣевъ, Вас. Алдр. — 1-я Мѣщан., д. Фролова.

Кохтевъ, Гавр. Вас.—Арбатъ, д. Старицкаго.

Красильниковы, бр.—Тверская, д. Сушкина.

Кренигъ, Л. — Китайскій пр., д. Полит. музея.

Курниковъ, Евгр. Ив. - Б. Твер.-Ямская, с. д.

Лавровъ, Ив. Мих.—Калужская, д. Лаврова.

Лебедевъ, И.—Страстной бул., д. Горчакова.

Лебедевы, бр. 1. Преображенская, с. д. 2) Лаврентьев., д. Носовыхъ.

Лооръ, Гек. съ С-ми. — Б. Златоуст., д. Стахѣева.

Митрофановъ, С. А. — Пречист. б., д. ц. св. Духа.

Нордстрангъ, Альб. Альб. — Камергерскій, д. Денисовой.

Нордстрангъ Шарл. Ив.—Волхонка, д. Котова.

Оболенскій — проѣздъ Б. Театра, д. Хомякова.

Озеровъ, Пет. Влас. — Тверская, д. Коммиссарова.

Павловъ, Филат. Пав.—Никольск. д. Греч. мон.

Поляковъ, Н. М.—Зацѣпск., 1-й пр., д. Пузакова.

Полянскій, К.—Пятницкая, д. Торпашева.

Рудневы, Ив. и Вас., **торг. д.** — Нѣмецкая, д. Руднева.

Самсоновы, торг. д.—Каланч., д. Дубровина.

Скрипакаевъ — Пречистенка, д. Осиповскаго.

Соколовъ, П. Ф.—Пречист. бул., д. Павлова.

Травниковъ, Ник. Ив.—Тверская, д. Коммиссарова.

Усачевъ, С. Ф.— Самот.-Садовая, д. Усачевой.

Уткинъ, Гр. Ив. — Лѣнивка, д. Лобачева.

Ушаковъ, Еф. Лук.—Покровка, д. Боткина.

Ушаковъ, Фед. Ант. — Б. Тверская Ямская, д. Федоровой.

Флоровъ, И.—Черногр.-Садов., д. Чумакова.

Харламовъ, И. П.—Тверская, д. СПбург. страх. О-ва.

Четвериковъ, А.—Б. Лубянка, д. Срѣт. мон.

Чуевъ, Ив. Ст.—Нѣмецкая, с. д.

Шведовъ, А. А.—Тріум.-Садов., д. Коровкина.

Шлаговскій, Іог. — Камергерскій. д. Георгіев. мон.

Щукинъ, Пав. Игн.—Арбатъ, д. Королева.

Эггертъ, Г. И. — Валовая, д. Скворцовыхъ.

Яковлевъ, Гр. Вас.—Б. Серпуховская, с. д.

Яковлевъ, И. Я.—Александр., д. Калинина.

Яковлевъ, М. И. — Кудринск.-Садовая, д. Баклановой.

Гвозди.

Андроновъ, Ник. Конст. — Балчугъ. с. д.

Баулинъ, Ив. Дм. — Балчугъ, д. Соболева.

Бекъ, А. А. — Лубянско-Ильин. Торг. помѣщ.

Крапивинъ, Фил. Ив. — Балчугъ, соб. д.

Линдеманъ, Бр.—Мясницкая, пр. Духов. Консист.

Москов. Метал. О-во, Т-во.—Балчугъ, д. Осиповой.

Носенковъ, Сер. Ив.—Кузнецкая, с. д.

Тильмансъ, Э. и К°.—Мясницкая, д. Кабанова.

Шерапова, Ив. С-я.—Балчугъ, д. Пуговкина.

Швецовъ, Серг. Лавр.—Балчугъ, д. Челышевыхъ.

Гектографы.

Жакъ,—Петровка, д. Грачева.

Казначеевъ, Конст. Ал. — Долгоруковская, св. д.

Полиграфъ,—Мясницкая, д. Ермаковыхъ.

Гимнастика комнатн.

Жакъ,—Петровка, д Грачевой.

КОМНАТНАЯ ГИМНАСТИКА
Д-ра Л. ФЕЛЯН.
единственный представитель
ЖАК
УНИВЕРСАЛЬНЫЙ МАГАЗИН.
Угол Столешникова пер. и Петровки.

Энфильдъ,—Рождественка, № 9.

Гильзы.

Анановъ, Сер. Мих. — 1. Златорожскій, д. Волкова; 2. Средніе ряды.

Андреевъ, Андр. Андр.—Черкасскій, д. Купеч. О-ва.

Бостанджогло, Т-во.—1. Н. Басманная, св. д. 2, Никольская, св. д.

Бѣлоусова, В. А. насл. – Зубовскій бул., св. д.

Бѣлоусовъ, Сер. Викт.—Лубянка, д. Варгина.

Гальнбека Сынъ и К°. — Арсеньевскій, д. Бурзакова.

Зиминъ, Ник. Гавр.—Калужская, д. Зимина.

Исаджановъ, Ис. М. — Переведеновскій, д. Назарова.

Катыкъ, А., и К°.—1. Лужницкая, д. Муравьевыхъ; 2. Воронцовская, св. д.

ТОРГОВЫЙ ДОМЪ
А. КАТЫКЪ и К°.
ФАБРИКА
Лужницкая, домъ Муравьевыхъ.
Воронцовская, св. д.
Рекомендуютъ гг. курящимъ гильзы изъ бумаги „**Филигранъ**“ для насыпныхъ патронъ и изъ бумаги „**Тріумфъ**“ для крученыхъ.

Чадуковъ, Торг. Д.—Покровская, д. Кондрашевой.

Гончарныя издѣлія.

Аблаженовъ, Ив. Дм. — Несвижскій пер., св. д.

Аблаженовъ, Конст. Дм. — Плющиха, св. д.

Власовъ, Вас. Сам. — Краснохолмскій мостъ, д. Бучумова.

Власовъ, Ив. Сам. — Серпух. ч., св. д.

Рожковъ, Ник. Купр. — Трехгорный, св. д.

Сорохтинъ и К⁰. — Село Всѣхсвятское.

Товарищество произв. гончарныхъ издѣлій въ Боровичахъ. — Мясницкая, д. Гуськова.

Швеннике, Бр. Авг. — Чист. пруды, д. Данилова.

Горчица.

Беккеръ, Флор. Алдр. — М. Лубянка, д. „Россія.

Ваагъ, Евг. Як. — Средніе ряды.

Вульфъ, Ан. Генр. 1. Столешниковъ, д. Чуксина; 2. Б. Дмитровка, д. гр. Ностицъ.

Германъ, Э., и К⁰. Милютинскій, д. Франц. церкви.

Миллеръ, Мар. Фил. — Садовники, д. Мусорина.

Гостинницы.

Антошинъ, Мих. Ал. — Никольская, д. Чижовыхъ.

Антошинъ, Пет. Ал. — Москворѣцкая, д. Купеч. О-ва.

„Берлинъ“ (Клаузенъ, Кс. Игн.) — Рождественка, д. Прибыловой.

„Билло“ (Витгофнеръ, вдова) — Б. Лубянка, д. Поповой.

„Городская (Добычинъ Ив. Куп.) — Никольская, д. Алексѣева.

„Дрезденъ“ (Дюканъ, Мавр. Вар.) — Тверская пл., д. Нѣмчинова.

„Европа“ (Золотаревъ, Елис. Пет.) — Неглинный, д. Миссіонерскаго О-ва.

„Желѣзныхъ дорогъ“, — Каланчевская, д. Клеева.

„Кокоревская“, — Москворѣцкая наб.

„Континенталь“, — Театральная пл., д. Журавлева.

„Лоскутная“, Т-во — Тверская, с. д.

„Мамонтовская“, — Москворѣцкая наб.

„Москва“ (Журавлевъ, Анд. Арк.) — Домниковская, с. д.

„Московская Большая“ (Карзинкинъ, С. С. и Селивановъ, М. В.) — Воскресенская пл.

„Національная“, — Тверская, д. Варваринскаго О-ва.

„Парижъ“ (Гридина, Апол. Дм.) — Тверская, д. Комисарова.

Рашковъ, Ник. Матв. — Каланчевская, д. Соколовыхъ.

„Россія“, — Петровскія линіи.

„Славянскій Базаръ“, — Никольская, д. Синодальной тип.

„Сѣверная“, — Каланчевская, д. Соколова.

„Флоренція“ (Вагинъ, Пет. Ив.) — Тверская, д. Филиппова.

„Франція“, — Тверская, д. Филиппова.

„Эрмитажъ“, Т-во — Трубная пл., д. Попова.

Граверы.

Анзиміровъ, Ник. Ив. — Пятницкая, св. д.

Анофріевъ, Ив. Ал. — Б. Дмитровка, д. Нейдгартъ.

Баранова, Анаст. Ив. — Георгіевскій, д. Николо-Угрѣшскаго мон.

Виноградовъ, С. С. — Ильинка, д. Воскресенскаго мон.

Владыка, Ив. Аф — Преображенская, д. Соколова.

Гейль, Пав. Юл. — Камергерскій, д. Георгіевскаго мон.

Елкинъ, Фед. Конст. — Б. Рогожская, д. Мяздриковой.

Ермаковъ, Ал. Ром. — Валовая, д. Серп. Вл. мон.

Жолобовъ, Вас. Ив. — Щипокъ, д. Аникина.

Ивановъ, А. Ф. — Б. Полянка, д. Григорьевой.

Конксъ, Ив. Пет. — Луковъ, д. Андреевыхъ.

Леви, Соф. Вас. — Б. Дмитровка, д. Вострякова.

Люкнеръ, Л. — Камергерскій, д. Ліанозова.

Морозовъ, Н. А. — Б. Твер.-Ямск., д. Фадѣева.

Николаевъ, П. — Зарядье, д. Макарова.

Никольскій, Ник. Сер. — Тверская, д. Бахрушиныхъ.

СПЕЦІАЛЬНОЕ ИЗГОТОВЛЕНІЕ ТИПОГРАФСКИХЪ
КЛИШЕ
ДЛЯ ОБЪЯВЛ. КНИГЪ ПРЕЙСЪ-КУРАНТ. ЧАЙН. ТАБАЧН. СПИЧЕЧ. И ДРУГ. ЭТИКЕТ.
Н. С. НИКОЛЬСКАГО.
Москва. Тверская. д. Бахрушина.
КСИЛОГРАФІЯ, ЦИНКОГРАФІЯ, ФОТОТИПІЯ, ГАЛЬВАНОПЛАСТИКА И СТЕРЕОТИПЪ.

Оленинъ, Гр. Анд. — Долгорук., д. Персицъ.

Островскій, В. и **Леманъ** В. — Звонарный, д. Лебедева.

Павлова, Е. Н. — Газетный, д. Манковой.

Прусовъ, Алд. Никиф. — Ипатьевскій, д. Гуськова.

Чистяковъ, Г. Т. — Маросейка, д. Бергъ.

Шансонъ, I. и **Жаке,** Ф. — Столешниковъ, д. Васильева.

Гравюры.

Аванцо, Тер. Авг. — Кузнецкій мостъ, д. Шориной.

Даціаро, Анд. Іос. — Кузнецкій мостъ, д. Санъ-Галли.

Мюръ и Мерилизъ. — Кузнецкій м., д. кн. Гагариной.

„Ницца“ (Бергъ, А.) 1. Арбатъ, д. Скворцова. 2. Камергерскій, д. Георгіевскаго Мон.

Соболевъ, Мих. Ник. — Камергерскій, д. Денисовой.

Стольтерфотъ, Эд. Анд. — Петровка, Салтыковскій, д. Головкина.

Чекато, Вид. — Камергерскій, д. Массъ.

Граммофоны.

Акимовъ, Ив. Ак. — 1. Петровка, д. Кабанова. 2. Камергерскій, д. Гергіевскаго Мон.

Качъ, Зигфридъ — Столешниковъ, д. Грачевой.

Оптово-Розничный складъ
„НОВО-ГРАММОФОНЪ“
Зигфридъ Качъ.
Уг. Столешн. п. и Петровки, д. Грачевой.
Новый усовершенствованный граммофонъ. Громадный репертуаръ русскихъ и иностранныхъ піесъ.
Прейсъ-Куранты высыл. безплатно.

Компанія, Граммофоновъ. — Тверская пл., д. Нѣмчинова.

Маржецкій, С. О. — Садов.-Тріумфальная, д. Коровина (Валики).

Якобъ, Рих. Эрн. — 1. Уг. Никитской и Газетнаго. 2. Столешниковъ, д. Вострякова.

Гранитныя издѣлія.

Виллеръ, Эр. Эд. — 1. Гороховскій, св. д. 2. Маросейка, д. Леоновыхъ. Телеф. 2857. См. объявленіе послѣ текста.

Гинстлингъ, Люд. — Каланчевская, св. д.

Кабановъ, Дм. Ив. — Чистопрудн. бул., с. д.

Косъ и Дюрръ. — Мясницкая, д. Давыдовой.

ФАБРИКА
ТОРГОВАГО ДОМА I. ШАНСОНЪ и Ф. ЖАКЕ
МОСКВА, Столешниковъ пер., д. № 8 Васильева.
ИЗГОТОВЛЕНІЕ ПО ЦѢНАМЪ ВНѢ КОНКУРЕНЦІИ
ЭМАЛИРОВАННЫЯ ВЫВѢСКИ ВСѢХЪ РАЗМѢРОВЪ и ТИПОВЪ, ПОСТОЯННО ЧИСТЫ, НЕ ТРЕБУЮТЪ УХОДА.
НЕ ОБХОДИМЫ: для частныхъ лицъ, казенныхъ учрежденій, желѣзнодор. и пароходн. общ., больницъ, аптекъ, театровъ, улицъ, домовъ, квартиръ и проч.
Первые удостоены поставкой этихъ досокъ, для центральн. ул. и домовъ г. Москвы и приняты какъ общій типъ для всѣхъ участковъ. ☆ Прейсъ-куранты и смѣты по требованію

Кутыринъ, М. Д. — Б. Садовая, с. д. № 159.

М. Д. КУТЫРИНЪ,

МОСКВА,

Большая Садовая, свой домъ № 159,

близъ церкви св. Ермолая.

Телефонъ № 720.

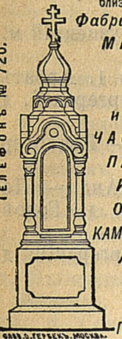

Фабрика механической обработки

МРАМОРА,

ГРАНИТА,

ЛАБРАДОРА

и ДРУГИХЪ ПОРОДЪ КАМНЯ.

ЧАСОВНИ,

ПАМЯТНИКИ,

ИКОНОСТАСЫ,

ОБРАЗА, КІОТЫ, ФИГУРЫ,

КАМИНЫ, КОЛОННЫ,

ЛѢСТНИЦЫ,

БАЛЮСТРАДЫ,

БАЛЯСЫ, ПОЛЫ,

ПОДОКОННИКИ, ЦОКОЛЬ и ПРОЧ.

БОЛЬШІЕ ЗАПАСЫ МАТЕРІАЛА и ИЗДѢЛІЙ.

Гребни.

Богомоловъ, Мих. Ал. насл. — Черкасскій, д. Калязинскаго Монастыря.

Лобановъ, Сер. Ив.—Зарядье, д. Тульскаго подворья.

Воробьева, Мар. Спир. — Камергерскій, д. Георгіевскаго Мон.

Морозовъ, Фед. Пет. — Хавская слоб., св. д.

Союзъ. — Неглинный, д. Шориной.

Тюленевы, бр. — М. Знаменскій, д. Нейшеллеръ.

Грибы.

Авдѣевъ. — Тверская, д. Борисова.

Бусуринъ, Дан. Ант. — Охотный рядъ, д. Баракова.

Бусуринъ, Фед. Анис.—1. Лубянскій проѣздъ, д. ц. Гребневской Б. М. 2. Мясницкая, д. Гребн. Б. М. 3. 1-я Рогожская, соб. д.

Бутыринъ, Ив. Ив. — Охотный рядъ, д. Журавлева.

Бѣлоусовъ, Хаимъ Изр.—Пустая, д. Крупновой.

Головкина, Ан. Еф.—Охотный, д. Баракова.

Зыковы, Бр.—1-я Рогожская, д. Ярцева.

Зыковъ, Ив. Ив.—1-я Рогожская, д. Кудрявцева.

Зыковъ, Пав. Гер. — 1-я Рогожская, св. д.

Зыковъ, Сав. Митр.—Рогожская, д. Чернова.

Ивановъ, Пав. Гр. — Сѣнная, д. Абориной.

Комаровъ, Н. М. — 1-я Рогожская, д. Чушкина.

Корепновъ, Вас. Сем.—Б. Сухаревская, д. гр. Шереметева.

Кузнецовы. — Николо-Ямская, д. Григорьевой.

Лебедевъ, Ив. Сав. — 1-я Рогожская, д. Башлавина.

Пуговкинъ, Сер. Гр. — Охотный, д. Коммиссарова.

Озеровъ, Петр. Вас. — Тверская, д. Коммиссарова.

Перловъ, Сем. Сем.—1-я Рогожская, д. Улусова.

Смирновъ, Ив. Ив.—1-я Рогожская, д. Башлавина.

Тихомировъ, А. И. — Селезневская, д. Травинскаго.

Фроловъ, Вас. Фрол.—1-я Рогожская, д. Бусурина.

Шоринъ, Ал. Андр.—Пятницкая, д. Кудрявцева.

Ярцевъ, Ив. Пет.—1-я Рогожск., д. Бусурина.

Гробы.

Базыкинъ, Лавр. Ив.—Таганскій, пр., д. Шапатина.

Брыкинъ, Аф. Гр. — Б. Прѣсня, д. Марѣева.

Бѣловъ, Дм. Ив.—Калужская пл., д. Комарова.

Бѣловъ, П. П. — Бутырская, д. Кузяева.

Васильевъ, Фед. Вас.—1. 1 Мѣщанская, д. Серебряковой, 2. 1. Мѣщанская, д. Короткова.

Виллеръ, Эд. Эд.—1. Гороховскій, с. д. 2. Маросейка, д. Леоновыхъ. Тлф. 2857. См. объявленіе послѣ текста.

Гавриловъ, Ник. Вас.—Воронья, д. Андреева.

Грязнова, Алдр. Ив. — Донская, д. Ратникова.

Звѣревъ, Бор. Як.—Петровка, д. Петровскаго мон.

Звѣревъ, Вас. Бор. — Покровка, д. Жигалевой.

Кадминъ, Пав. Гер.—Александр. д. Авсюнина.

Карягинъ, Фед. Ив.—1. Швивая горка, д. Алексѣевыхъ, 2. Ник.-Ямская, д. Хромовой, 3. Семеновская, д. Угрѣш. мон.

Кобыльникъ, Андр. Ив. — Ильинская, с. д.

Козыревъ, Пав. Тим. — Валовая, д. Базыкина.

Кононовъ, Ник. Дм. — Петровка, д. Пепскаго.

Кордюковъ, Андр. Ст. — Грузинская, д. Виноградова.

Коренновъ, Вас. Сем. — Сухаревская пл., д. гр. Шереметева.

Котовъ, Пет. Вас.—Срѣтенка, д. Сафатова.

Кузнецовъ,—Александровская, д. Мошеловой.

Курковъ, Вас. Ив. — Ладожская, д. Человѣк. О-ва.

Мозжухинъ, Алдр. Тим.—1. Плющиха, д. Крупнова, 2. Смоленская, д. Крупнова.

Никифоровъ, А.—Преображенская, д. Юрасовой.

Павлиновъ, Ник. Макс.—Преображенская, д. Якушина.

Расторгуевъ.—Коровій в., д. Ларіонова.

Расторгуевъ, И. Н. — Б. Сухар. пл., д. Уткиной.

Семеновъ, Ф. Д.—Сѣнная, д. Савостьянова.

Сергѣевъ, Вл. Ив.—Ирининская, с. д.

Федоровъ, Д. Ф.—Калужская, д. Комаровыхъ.

Царсковъ, Пав. Гр.—Краснопруд. д. Урусова.

Царсковъ, Пет. Гр.—1. Гавриковъ, д. Баулиной, 2. Ирининская, д. Смирнова; 3. Преображенская, д. Шатскаго.

Губки.

Анастасіадисъ, Аф. Сак.—Никольская, д. Синод. Типографіи.

Биллирисъ, Мар.—Маросейка, д. Еремѣева.

Орфаносъ, бр.— Космодаміанскій, д. Востряковыхъ.

Скумбурдисъ, Геор.—1. Никольская, д. Чижовыхъ; 2. Б. Черкасскій, д. Купеческаго О-ва.

ТОРГОВЫЙ ДОМЪ

Г. Скумбурдисъ и К°.

Греческихъ и Американскихъ губокъ.

1) Черкасскій пер., д. Купеч. Общества,

2) Никольская улица, домъ Чижовыхъ.

ВЪ НИЖЕГОРОДСКОЙ ЯРМАРКѢ:

3-я Сибирская, домъ бывш. Сухарева.

№№ 64; 66 и 68.

Дамскія рукодѣлья.

Вилькенъ, Карлъ Андр.—Столешниковъ, д. Титова.

Витковскій, Андр. Андр. — Срѣт. ч., 2 уч., д. Окромчедѣлова.

Генчке, Генр. Генр. — Суворовская, д. Медынцева.

Зассъ, Над. Серг.—Ново-Троицкое подв.

Краузе, Гед. Фридр.—Софійка, д. Захарьина.

Кувшинниковъ, Ник. Ив. съ С-ми.—1. Неглинный, галл. Голофтѣева, 2. Верхн. Торг. ряды.

Синицына, Ан. Панф. — Хива, св. д.

Союзъ. — Неглинный, д. Шориной.

Тимашевъ, Сем. Пав.—1. Верхніе ряды, 2. Пассажъ Солодовникова.

Цалле, Вильг. Андр.—Софійка, д. кн. Туркестановой.

Шапошниковъ, Никиф. Иван.—1. Пассажъ Солодовникова, 2. Верхніе ряды.

Двигатели.

Баде, Альбинъ и К°. — Мясницкая, д. Балкашиныхъ.

Бромлей бр. Мясницкая, противъ почтамта.

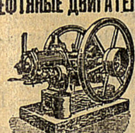

ОБЩ. МЕХ. ЗАВОДОВЪ
БР. БРОМЛЕЙ
ПРЕДЛАГАЕТЪ
НЕФТЯНЫЕ ДВИГАТЕЛИ.
Москва, Мясницкая,
прот. Почтамта.
ТРЕБУЙТЕ ПРЕЙСЪ-КУРАНТЫ И ОТЗЫВЫ.
НАШИ
УСОВЕРШЕНСТВОВАННЫЕ
НЕФТЯНЫЕ ДВИГАТЕЛИ
ПРИМѢНЯЮТСЯ
для
мельницъ, крупорушекъ, молотилокъ, маслобоенъ, сукновалокъ, водокачекъ, слесарныхъ, токарныхъ, кожевенныхъ, крахмальныхъ, красильныхъ и другихъ кустарныхъ и ремесленныхъ производствъ и электрическаго освѣщенія.
Самая дешевая сила:
1 пудъ раструснаго помола ржи обходится около 1/2 копѣйки.
Лампочка электрическаго освѣщенія въ 16 свѣчей въ 1 часъ горѣнія обходится около 1/6 коп.

Винандъ, Карлъ (Отто Дейтцъ).—Мясницкая, д. Музея.

Фабричное клеймо
OTTO
Schutz-Marke
Настоящихъ двигателей
„ОТТО“.
КАРЛЪ ВИНАНДЪ, уполномоченный
ЗАВОДА ДВИГАТЕЛЕЙ
„ОТТО-ДЕЙТЦЪ“
НОВЫЕ САМОПИТАЮЩІЕСЯ ГАЗОВЫЕ ДВИГАТЕЛИ
СЪ ГЕНЕРАТИВНОЮ ПЕЧЬЮ и друг. двигатели.
Мясницкая, д. Музея, рядомъ съ Почтамтомъ.
Телефонъ № 3314.

Вольфъ, Р.—Мясницкая, д. Музея.

Вортманъ, Пав. Пет. — Мясницкая. д. ц. Св. Николая.

Воссидло и К⁰. — Мясницкая, д. Сытова.

Вюстеръ, Густ. Густ. — Мясницкая, д. Давыдовой.

Гартохъ, Юл.—Мясницкая, д. Куманина.

Гейнцъ, И. А. — Мясницкая, д. Нѣмчинова.

Еллинекъ, Ад. Руд.—Мясницкая, д. Давыдовой.

Зотовъ, Ал.—Срѣтенскій, д. Домостроит. О-ва.

Зотовъ, Ник. — Мясницкая, д. Лѣтошневой.

Коппель, Арт. — Мясницкая, д. Аплаксина.

Ланкманъ, Ф. — Мясницкая, д. Музея.

Липгартъ и К⁰.—Мясницкая, с. д. Тлф. 742.

Розенъ и Игнатовичъ-Заволейскій. — Мясницкая, д. Лѣтошневой.

Шульцъ, В. и К⁰. — Мясницкая д. Давыдовой.

Деревянныя и художественныя издѣлія.

Союзъ, Т-во.—Неглинный, д. Шориной.

Т-во „СОЮЗЪ“.
Неглинный, уг. Кузнецкаго.
Телефонъ № 2856.
РѢЗНАЯ МЕБЕЛЬ,
полки, шкатулки и проч.
въ русскомъ стилѣ.

Дорожныя вещи.

Александровъ, А. съ С-ми.— 1. Верхніе ряды, № 92, 93, 141 2. Б. Алексѣевская, д. Александрова.

Англійскій магазинъ (Шанксъ, Дж).—Кузнецкій мостъ, д. Третьяковыхъ.

Бѣлкины, бр. — Средніе ряды, № 25, 93.

Виниветинъ, Ив. Ив. — Никольская, д. Заиконоспасскаго мон.

Волковъ, Т. С.—Срѣтенка, д. Котова.

Горшковъ, Ив. Ив. –Тверская, д. Маттейсенъ.

Дроздовъ, Ф. Т.—Земляной валъ, д. Ковалевыхъ

Дурмашкинъ, Ес. Лейз.—Никольская, д. Ремесленной Управы.

Егоровъ, Ал. Дм.—Верхніе ряды, № 169—214.

Егоровъ, И. Д.—1. Верхніе ряды, № 9—71; 2. Воскресенская площ., д. Музея.

Зотовъ, К. Ф.–Б. Тишинскій, д. Нихаминой.

Ивановъ, Д. С.—Срѣтенка, д. ц. Спаса.

Кордье, Пет. Клавд.—Б. Дмитровка, д. Денисовой.

Коренновъ, Вас. Сем. — Б. Сухаревская площ., д. гр. Шереметева.

Мневъ, А. Т. — Верхніе ряды, № 97.

Мюръ и Мерилизъ. — Кузнецкій мостъ, д. кн. Гагарина.

Пихлау и Брантъ. — Петровка, д. Грачевой.

Погребовъ, И. и **Егоровъ**, Е. 1. Ильинка, д. Осиповой, 2. Верхніе ряды, № 33, 3. Б. Лубянка, д. „Россія“.

Позняковъ, Фил. Коз. — Селиверстовъ, д. С.-П.-Б. О-ва Страхов.

Преображенцевъ, Ф. Н. — Тріумфальная Садовая, д. Мужчинкина.

Ремесленный базаръ. — Петровка, пассажъ Солодовникова.

Розановъ, Сем. съ С-ми.—Ильинка, противъ Купеч. Банка.

Розановъ, Сер. Сем.—Срѣтенка, д. Серебряковыхъ.

Соломоновъ, Сер. Пет.—Верхніе ряды, № 181, 127.

Союзъ, Неглинный, д. Шориной.

Спицына, А. П. — Верхніе ряды, № 81, 82.

Степановъ, А. Т.—Садовническая, д. Прохорова.

Тумановъ, Ал. Ив.—Верхніе ряды, № 174, 209.

Тумановъ, Алдр. Пет. — 2 Крутицкій, св. д.

Тумановъ, Фил. Ив. — 3 Крутицкій, д. Козловой.

Шараповъ, Як. Моис. — Верхніе ряды № 176.

Шуваловъ, П. Ф.—Верхніе ряды, № 15, 16.

Драпировныя и обойныя заведенія.

Аверинъ, Вл. Ал.—Н. Божедомская, с. д.

Алексѣевъ. — Долгоруковская, д. Красильникова.

Антоновъ, Куз. Як. — Новосельская, с. д.

Ашлаковъ. — Настасьинскій, д. Мараевой.

Барковъ, Серг. Мих. — Цвѣтной б., д. Малюшина.

Берликовъ, В.—Арбатс. пл., д. ц. Тихона.

Биттереръ, Ив. Ос.—Цвѣтной б., д. Малюшина.

Бушненковъ, Ник. Вас. — 1-я Мѣщанская, д. Аверьянова.

Васильевъ, К.—Н. Басманная, д. Крестовоздвиженскаго.

Васильченко, Е. С. — Б. Никитская, д. Канъ.

Власовъ, П. — М. Бронная, д. Смирновскаго.

Волкова, Евд. Фед.—Б. Полянка, д. Григорьевой.

Воробьевъ, Макс. Сем.—Голиковскій д. ц. Покрова Б-цы.

Гольмъ.—Цвѣтной б., д. Брюсовыхъ.

Гордѣевъ, С. Д. — Гуськовъ, д. Федоровой.

Гуровъ, Мих. Ил. — Ащеуловъ, д. Каміонскаго.

Дмитріевъ, В. М. — Александр., д. Рязанцева.

Дмитріевъ, И.—1. Денежный, д. Сухановой, 2. Спасо - Песковскій, д. Страховой.

Жирновъ, Ал. Вед. — Покровка, д. Фроловыхъ.

Журавлевъ, Ал. Андр.—Гороховская, д. Полякова.

Захаровъ, А.—Домниковская, д. Зиминой.

Захаровъ, Ст. Ст.—Пречистенка, д. Куроѣдовой.

Ивановъ, Д.—Спиридоновка, д. Воронина.

Ивановъ, М.—Б. Девятинскій, д. Карташева.

Качкинъ, Серг. Ив.—Кудринская, д. Емельянова.

Кейзеровъ, И. — Пречист. б., д. Галкина.

Киселевъ, С. Н.—Тріумф.-Садов., д. Голушкина.

Кожевниковъ, Вен. Ег.—Остоженка, д. Варв. Акц. О-ва.

Крейцбергъ, Вас. Фед. — Никитскій бул., д. Чистякова.

Кулагинъ, Конст. Вас. — Елоховская, д. Лазаревой.

Купцовъ, И.—Тріум.-Садовая, д. Смирнова.

Макаровъ, Аброс. Андр.—Варсонофьевскій, д. Рябушинскаго.

Максимовъ, Ал. Ил.—Пятницкая, д. Гагманъ.

Максимовъ, М. К.—Пятницкая, д. Серпухов. Высотск. мон.

Мартыновъ, Вас. Март.—Н. Басманная, д. Каменской.

Михайловъ, Ил. Макс. — Трифоновскій, д. Филатова.

Михайловъ, П. — Спасо - Песков. д. Страховой.

Николаевъ, А. Н. — Б. Прѣсня, д. Ушакова.

Осиповъ, Петр. Іос. — Тверская, д. Попова.

Павловъ, В. Е.—Сѣнная, д. Зотовыхъ.

Панкратова, Агаф. Гр.—Кар.-Садовая, д. Малининой.

Первая Москов. артель.— Тріумф.-Садовая, д. Зайцевой.

Половцевъ, Вас. К.-Арбат. пл., д. Голикова.

Порфирьевъ, П.—Б. Никитская, д. ц. Вознесенія.

Порфирьевъ, П.—1. М. Никитская, д. Черниковой, 2. 1 Ник.-Песковскій, д. Крушинина.

Прозоровъ, Н.—Сухар. Садов., д. Храпуновой.

Разумовъ, Дм. Ив.—Нѣмецкая, д. Мартинсенъ.

Смирновъ, Н. Н.—Швивая гор., д. Кулаковой.

Соколовъ, С. И. — Леонтьевскій, д. Уваровой.

Старовъ, В. С.—Черн. - Садовая, д. Тарасовой.

Степановъ, Влад. Ст. — 2-й Знаменскій, д. ц. Знаменія.

Сѣдовъ, Б. Н.—Домниковская, д. Червякова.

Филипповъ, Мих. Ст. — Собачья пл., д. Полетаевой.

Фрисъ, Іог. Ант.—Б. Дмитровка, д. Востряковой.

Фроловъ, Дм. Вас.— Н. Басманная, д. Бостанджогло.

Чайновъ, Ег. Куз.—Тверская бул., д. Ранцевой.

Червяковъ, Ром. Ник.—Мясной, д. Бѣляева.

Шиллингъ, А. И.—М. Бронная, д. Соколова.

Ягодинъ, Г. И. — Б. Садовая, д. Дмитріевыхъ.

Дрова.

Александрова, Елиз. Вас.—Стар. Божед.. д. Прокофьева.

Алексашинъ, Ал. Ив.—2 Ильинскій, д. Муравьева.

Андреевъ, Кон. Андр.—Мытная, св. д.

Андріановъ, А. Г.—Александровская, д. Бениславской.

Ашаринъ, Алдр. Ив.—Троилинскій, д. Лепешкиной.

Байдинъ, Фед. Фед.—1 Мѣщанская, д. Киндяковыхъ.

Байчеръ, Аар. Абр.—Армянскій, д. Лазаревскаго Института.

Баклашевъ, Мих. Ник.—Валовая, св. д.

Барановъ, Ив. Пим.—Тихвинская, д. Никольской.

Барковъ, Гр. Мих.—Доб.-Слободка, д. Полякова. 2. Лобковскій, д. Бекъ.-Мармарчевой.

Барковъ, Петр. Гр.—1. Б. Никит., д. ц. Б. Вознесенія. 2. Тріум. Садовая, д. Попеч. о бѣдныхъ.

Барскій и Пронинъ.— Б. Царицынская, д. Казанцева.

Бахчисарайцева, Мар. Серг. — Страстной б., д. Горчакова.

Большаковъ, Алдр. Агаф. — Камеръ-Коллежскій валъ, городская земля.

Борисовъ, Петр. Пав. — Климентовскій, д. Борисова.

Брантъ, Э. Г. и К⁰. — Сокольничье шоссе, городская земля.

Васильевъ, — Ружейный, д. Жусковой.

Васильевъ, Ив. Вас. — Грохольскій, д. Васильева.

Васильевъ, Лука Вас. — Зубово, с. д.

Васильевъ,Серг.—Никоновск. пр., с. д.

Верхотинъ, Ив. Ив.—Волхонскій, с. д.

Волковъ, Ст. Ив.—Близъ Смоленской товарной станціи, д. Волкова.

Воронцовъ, Ст. Вас. — Сокольничье шоссе, городская земля.

Гальперинъ, Левъ Ос.—Стрѣлецкій, город. земля.

Гельдбергъ, Шамай. — Масленниковъ, д. Смирновыхъ.

Глауберманъ, М. — Армянскій д. Армяно-Грегор. цер.

Глиберманъ, Каф. Гирш.—На Николаевской ж. д.

Голиковъ, Вас. Ник. — Николо-Ямская, с. д.

Гольдбергъ, Сим. Лейб.—Неглинный, д. Волкова.

Гороховъ, Андр. Егор. — Чухинскій, д. Пыховыхъ.

Гороховъ, Фед. Дм.—1. Б. Никитская, св. д. 2. Арбат. пл., д. Варвар. Акц. О-ва. 3 Б. Спасскій, д. Петр. мон.

Гранъ, В. К.—Александровская, соб. д.

Гришинъ, Ив. Карп.—1 Николо-Песковск., д. Полетаевой.

Гуревичъ, Лія Ар. — 1. Мясницкая, д. Музея. 2. Спасо-Глинищевскій, д. Бабуриныхъ. 3. Бутырская, земля церковн. 4. Б. Кисельный, д. Шиллингъ. 5. Солянка, Воспит. домъ. 6. Чистопрудный бул., д. Виноградова. 7. Б. Бронная, д. Полякова. 8. Тверской бул., д. ц. Дмитрія Селунскаго.

Гущенковъ, Ал. Мих.—1. Кам.-Коллеж. валъ, земля Брест. ж. д. 2. Глазовскій, д. Пыховыхъ.

Давыдова, Кл. Ив.—Ст. Огородный, д. Смирнова.

Давыдовъ, Ал. Гр.— 1. Коровій валъ, д. Ремизова. 2. Донская, д. Лощенова.

Давыдовъ, Никит. Гр. — Курбатовъ., д. Шокиной.

Добролюбовъ, Андр. Тим.—1. Б. Полянка, д. Митюкова. 2. Б. Полянка, д. ц. Успенія.

Добролюбовъ, Гр. Андр. — Грохольск., с. д.

Донской, Ил. Тим.—1. Воскрес. пр., св. д. 2. Цвѣтной б., д. Афремова.

Евдокимовъ, Ал.—Прѣсн., ч., 4 уч., д. Кротова.

Егорова, Мар. Анд. — Семеновская, д. Дуняковой.

Еремѣевъ, Вл. Андр. — Воскресенское шоссе.

Еремѣевъ, Матв. Ал.— Бережковская ул. 2. Воскресенское шоссе.

Ермолаевъ, Ив. Серг. — Аптекарскій, д. Михайлова.

Ермолаевъ, Сер. Ермол.—1. Нѣмецкая, д. Михайлова. 2. Н. Басманная, д. Алексѣева.

Ершовъ, Ив. Ив. — Генеральная, д. Гучковыхъ.

Ефимовъ, Пет. Тим.—Бутырская, с. д.

Ефимовъ, Тим. Ст.—Никольскій, д. ц. Николая.

Желтековъ, М. Ф.—Б. Ордынка, д. Поповой.

Забулоновъ, Сем. Ив.—Барашевскій, д. Никитиныхъ.

Златовѣръ, Іос. Вас.—Руновскій пер., д. Брещинскаго.

Зудина, Анаст. Мат. —Б. Дорогомиловская, с. д.

Ивановъ, Петр. Ив. — Покровская, д. Шишелова.

Израиловичъ, Шм. Монас.—Стрѣлецкій, д. Юрасова.

Илюшинъ, Алдр. Ив.—Воскресенское шоссе.

Кабалицкій, Ник. Никиф.—У Симонова м-ря.

Кабалицкій, Серг. Ник.—Ср. Голутвинскій, д. Корчагина..

Казначеевъ, В. М. — Б Дворянская, д. Мурашева.

Кайковъ, Як. Вас. — Кам.-Колеж. валъ, городская земля.

Калантаровъ, Влад. Дав. — Кам.-Коллеж. валъ, земля Брест. ж. д.

Кандыринъ, Ег. Пет. — Кам.-Коллеж. валъ, земля Брест. ж. д.

Кашеваровъ, Ив. Вас.—Долгоруковск., д. Петрова.

Киселевъ, Ив. Ант.—Цвѣтной б., с. д.

Кобяковъ, Мат. Ал.—1 Н. Александровская, гор. земля. 2. Воскресенское шоссе.

Кокушкинъ, Арс. Наз.—У Симонова м-ря.

Колобовъ, Тим. Ег.—Б. Воскресенская, городская земля.

Комаровъ, Ив. Пет.—Пречистенскій б., д. ц. Св. Духа.

Коноплинъ, Ник. Мих.—За Тверской заставой.

Кореловъ, Андр. Ник.—Горбатый мостъ, д. Дворц. К-ры.

Королевъ, Ег. Ан.—Брюсовскій, д. Каде.

Королевъ, Петръ Ал.—Б. Воздвиженск., д. ц. Воздвиженія.

Костинъ, Никита Сав.—Воскресенское шоссе, св. д.

Костяковъ, Ив. Матв. — За Бутырской заставой.

Крестовникова, Авд. Ерем.—Каланчевская, земля Мамонтова.

Крюковъ, Ник. Пет.—Гавриковъ, д. Сахацкихъ.

Кудрявцевъ, Вас. Ив. — Кузнецкая д. Морозовой.

Кузнецовъ. — Гавриковъ, д. Розановой.

Кузьмина, Мар. Вас.—Гусятниковъ, д. Виноградовой. 2. Чистопрудный бульваръ, д. Виноградова.

Куприковъ, П. С.—Швивая Горка, Голубевой.

Купріяновъ, П. С.—Гончарная, д. Никитина.

Лебедевъ, Вас. Никит.—Ирининская, д. Идельсонъ.

Левинъ, Дав. — Полянка. св. д.

Левинъ, Моис. Морд.—Николаевская жел. дор.

Левинъ, Сем. Левик.—Машковъ, д. Грибова.

Левыкинъ, Вас. Фед. — Камеръ-Коллежск. валъ, земля Брестск. ж. д.

Левыкинъ, Фед. Бен. — Камеръ-Колеж. валъ, Городская земля.

Ледневъ.—Машковъ, д. Дубровской.

Лукина, Ан. Гр. — 1 Дьяковскій, св. д.

Макаровъ, А. А. — Александровская, св. д.

Максимовъ, Ал. Пет. — Камеръ-Коллеж. валъ, городская земля.

Максимовъ, Андр. Пав.—Камеръ-Коллеж. в., земля Брест. ж. д.

Максимовъ, В.—Александровская, д. Барашкова.

Малиновъ, Я. Е.—Плетешковскій, д. Чечотъ.

Мамоновъ, Д. Я. — Покровская, д. Самцова.

Масленниковъ, Ермол. Род.—1. Б. Ордынка, д. Грачева. 2. М. Болвановскій, д. Нечаевой.

Масленниковъ, Мих. Род. — 1 У Симонова мон. 2. Зацѣпа, д. Шмидтъ.

Матвѣевъ, Ал. Матв. — 1 Благовѣщенск., д. Мусиной Пушкиной.

Матвѣевъ, Ант. Ег.—Николо-Ямская, д. Морозова.

Матвѣевъ, Илл. Ег. — Кузнецкій м., д. Бачуриной.

Мельковъ, Ив. Марк.—1 Ст. Симоново. 2. Шаболовка, д. Орлова.

Мельниковъ, И. М.—Болотная Набер., д. Город. Упр.

Минофьевъ, Вас. Кир.—Гороховскій, д. Юрьевой.

Мировичъ, Ив. Ник.—Кам.-Коллеж. валъ, д. Александрова.

Михѣевъ, Андр. Дм.—Б. Молчановка, д. Чижовой.

Михѣевъ, Вас. Парам.—Сокольн. шоссе, д. Суслова.

Моргуновъ, Мих. Ив.—1 Аптекар. д. Михайловой. 2. Елоховская, д. Гадалова.

Мѣщаниновъ, Пр. Ив.—Соболевъ, д. Смирнова.

Мѣщаниновъ, Мих. Дм.—Анановскій, д. Ананова.

Наумовъ, Андр. Ив.—Б. Серпухов., св. д.

Наумовъ, Вас. Ив.—1 Мѣщанская, д. Хомякова.

Никифоровъ, Вас. Як. — Швивая Горка, д. Бергъ.

Новиковъ, В. — Б. Девятинскій, д. Соловьевой.

Новиковъ, Ив. Фед.—Сорокосвятская, д. Астахова.

Новожиловъ, А. Н.—1 Гагаринскій. д. Шлиппе. 2. Денежный, д. Гор. Упр.

Новожиловъ, Сем. Ник. — Остоженка, д. Дмитріевой.

Носова, Ан. Дм. — Преображенская, д. Шатскаго.

Овчинниковъ, Т. А.—Грохольскій, д. Будановыхъ.

Огородниковъ, Ив. Ст. — Камеръ-Коллежск. валъ, земля Брест. жел. дор.

Окунчиковъ, Як. Абр.—1 Мѣщан., д. Израиловичъ.

Осиповъ, Андр. Емел.—1 Донская, д. Чихачева. 2. Руновскій, д. Бабакиной.

Оцепъ, Вульф. Фальк.—Милютинскій, д. Фульда.

Павленковъ, Ив. Сем. — Коровій валъ, д. Ремезова.

Павленковъ, Пет. Ив.—У Ваганькова кладбища.

Поповъ, Ив. Тим. — Рогож. ч. 2 уч. д. Попова.

Пресичъ, Е. Г.—1 Ушаковскій, д. Смирнова.

Прусаковъ, Вас. Кон.—У Прѣсненской заставы.

Рабиновъ, Вас. Марк.—Б. Серпухов, д. Андреева.

Равницкій, Ед. Гирш.—Грохольскій, д. Сальникова.

Равницкій, Ел. Гирш.—3 Знаменскій, д. Малюшина.

Рахмановъ, Ил. Петр.—Б. Переведен., с. д.

Рожновъ, Н. И.—1) Никонов. пр., д. Косоуровой. 2) Б. Троиц., д. Киселева.

Розановъ, А. Я.—Зацѣпскій в., д. Гордѣева.

Робиновъ, Вас. Марк.—1. Б. Дворянская, д. Карповой, 2. Б. Строченовск, д. Аверьянова.

Савельевъ, Род. Сав.—За Прѣсненской заставой, св. д.

Сарапаевъ, Ив. Гавр. — Анановскій, д. Ананова.

Сарапаевъ, М. А.—Драчевка, д. Дѣдова.

Сарычевъ, Фед. Алдр.—1) Павловская. с. д. 2) Варваринскій пр,, д. Варварин. пріюта.

Сергѣевъ, Плат. Серг.—Б. Колосовъ, д. Кондрашевой.

Симоновичъ, Н. А. — Садовническая, д. Клюева.

Слатиновъ, В. — М. Бронная, д. Филиппова.

Слаущевъ, Пет. Ник. — Лѣсная, городская земля.

Смирновъ.—Оружейный, д. Смирнова.

Смирновъ, Ал. Ал. — 1) 1-я Мѣщанская, с. д. 2) 2-я Мѣщанская, с. д.

Смирновъ, Вас. Ив. — 3 Мѣщанская, св. д.

Смирновъ, Вас. Сем. 1) Петровскій бул., д. Петров. мон. 2) Докучаевъ, д. Панкратовой.

Смирновъ, Коз. Ив.—Бабьегород., д. Смирнова.

Смирновъ, Коз. Аф.—Рог. ч., 2 уч., земля Князева.

Смирновъ, Сем. Гр. — Полянка, д. Карповой.

Сорокинъ, Вас. Пет.—Саринскій пр., св. д.

Сосновъ, Сем. Сем. 1) Зубовскій бул., д. Якубовскихъ. 2) Филипповскій, д. Іерусал. подворья.

Спирины, бр.—Сумниковъ, д. Котовой.

Спиринъ, Маркел. Лук.—Б. Сергіев., д. ц. Сергія.

Старковъ, Флег. Ал. — Б. Дмитровка, д. Кабанова.

Строгоновъ, Мих. Ив. — 1. Девятинскій, д. Шиловой. 2. Б. Никит., д. ц. М. Вознесенія. 3, Сиваковъ, д. Щекина. 4. М. Каковинск., д. Богдановичъ.

Ступинъ, Алдр. Федот.— торг. д. Каланчевская, д. Малюшина.

Суховъ, Мих. Фед.—Б. Дорогомиловская, д. Петрова.

Сухотинъ, Алдр. Вас.—Б. Ржевскій, д. ц. Ржевской Б. М.

Сѣдовъ, Ст. Вас. — Воротников., д. Ларіоновыхъ.

Терентьевъ, Ив. Гавр.—Б. Козловскій, д. Рербергъ.

Тихоміровъ, Ал. Мих. 1) Пильниковъ, д. ц. Успенія. 2) Б. Сухаревская, пл., д. Гутманъ.

Тихоміровъ, Ив. Фед.—Б. Прѣсн., соб. д.

Тихомировъ, Фед. Мих.—За Прѣсненской заставой, земля Брест ж. д.

Тороповъ, А. М. — Мясная, д. Рыжова.

Третьяковъ, Тим. Дм.—Успенскій, д. ц. Успенія.

Ульянова, Агр. Андр. — Камеръ-Коллеж. валъ, земля Брест. жел. дор.

Ульяновъ, Сем. Тр. 1) Брестская, д. Волочугина. 2) Ильинская, д. Волочугина.

Ухинъ, И. В. — Глухой, д. Шайкина.

Федоровъ, Ден. Фед. — М. Грузинская, город. земля. 2. Камеръ-Коллеж. валъ, земля Брест. ж. д.

Филатовъ, Ф. С.—3-я Мѣщанская, д. Малышева.

Филипповъ. Сам. Фил. — Посланниковъ, св. д.

Филипповъ, Мих. Фил.—М. Переведеновка, с. д.

Фортовъ, Т. И.—Цвѣтной бул., д. Саламонскаго.

Фоченковъ, Ег. Вас. — Цвѣтной бул., д. Рыженкова.

Фурманъ, Дав. Тоб.—Срѣт. бул., д. Экизлеръ.

Хлюстикъ, Н. Д.—Кам.-Коллеж. валъ, д. Павлова.

Хомутниковъ, Серг. Филипп.—Б. Молчановка, д. Леонова.

Хомутинниковъ, Сер. Ив.— Кам.-Коллеж. валъ, город. земля.

Хомяковъ, Ив. Мих.—Никольскій, д. Гаркави.

Цвѣлевъ, Андр. Ив.—За Прѣсненской заставой.

Цыганова, Матр. Феоф. — Троилинскій, д. Савостьянова.

Цѣпалинъ, Григ. Фок.—Кам.-Колл. валъ, земля Бр. Ж. Д.

Чернобуровъ, Ив. Конст.—Мертвый, д. Александровой - Дольникъ.

Черновъ, И. К. — Тверской бул., д. ц. Дмитрія Солунск.

Чернышевъ, Дм. Матв.—За Прѣсненской заставой, Воскресенское шоссе.

Чистякова, А. Н.—Воронцовская, д. Ламскаго Попеч.

Чистяковы, бр. 1) Б. Переведеновка, д. Бубновой. 2) Покровка, д. Куп. О-ва.

Чусова, Нат. Ив.—Н. Кисельный, д. Денисова.

Шаровъ, Фил. Вас. — Нѣмецкая, с. д.

Шекаразинъ, Кон. Ст.—Нижегородская ж. д.

Шевелевъ, А. С. — Красносельская, д. Шленовой.

Шиловъ, А. Г.—М. Спасскій, д. Малышевой.

Шипулинъ, Ив. Ив.—Борисоглѣбскій, д. ц. Іоанна Предтечи.

Шустеръ, Д. А. — Ащеуловъ, д. Шагаевой.

Юсимина, Вѣра Гер.—Пречистенка, д. Прохорова.

Эстрова, Хая Лейб.—1-я Мѣщанская, д. Бакастова.

Яковлевъ, Петръ Никит. — Сивцевъ-Вражекъ, д. Музова.

Ясмановъ, И. Ф.—Мясной, д. Пузанкова.

Дрожжи.

Артамоновъ, Тим. Моис.—Москворѣцкая, д. Солдатова.

Афремовъ, Ѳед. Ив.—Андреевская слобода, св. д.

Веснинъ, Алдр. Андр.—Б. Дмитровка, д. Ностицъ.

Вольфшмидтъ, А.—Охотный рядъ, д. Мѣщанскаго О-ва.

Москва 1882. Н.-Новг. 1896.
Акціонерное Общество
Дрожжево-винокуреннаго, спиртоочистительн. и водочнаго заводовъ.
А. ВОЛЬФШМИДТЪ
ВЪ РИГѢ.
РЕКОМЕНДУЕТЪ:
Настоящій Рижскій Кунценскій Травный Бальзамъ,
Штокмансгофскую померанц, кюммель «Аллашъ», «Экау» и Штокмансгофъ.
РАЗНЫЯ СПЕЦІАЛЬНЫЯ ВОДКИ
КОНЬЯКЪ, РОМЪ и АРАКЪ
высшаго достоинства, съ таможенными бандеролями.
Ежедневно свѣжія прессованныя дрожжи.
ГЛАВНЫЙ СКЛАДЪ ДРОЖЖЕЙ У
Т. М. Артамонова.
Москворѣцкая, домъ Солдатова.

Гивартовскій, Акц. О-во—1) Воронья, д. Языкова. 2) Б. Сергіевская, д. Яковлева.

Гивартовскій, Б. А.—1) Дербеновская наб., св. д. 2) Каланчевская, д. Дубровкной.

Львовъ, Бор. Вл.—Б. Дмитровка, д. Фишеръ.

Дужныя заведенія.

Александровъ, Пав. Як.—1) Монетчиковскій, св. д.

Анохина, Ак. Ив.—Кузнецкая, д. Зайцева.

Зайцевъ, Тим. Уар.—Пятницкая, св. д.

Рябовъ, Гр. Ив.—Б. Полянка, д. ц. св. Косьмы и Даміана.

Желѣзнодорожныя принадлежности.

Барберъ, Ег. Ег.— Мясницкая, д. Бутиковыхъ.

Беланже, Гаст. Фед.—Мясницкая, д. Пѣгова.

Брянскаго рельсопрокатнаго завода Акц. О-во.—Милютинскій, д. Арбатскаго.

Гендуне. — Мясницкая, д. Куманина.

Гербстъ, Альб.—Тишинскій, с. д.

Коппель, Арт. — Мясницкая, д. Аплаксиной.

Лерсъ, Генри. — Мясницкая, д. Баскакина.

Линдеманъ, Гуго.—Мясницкая, д. Пѣгова.

Линдеманъ, бр., торг. д. — Мясницкая, д. Пѣгова.

Перенудъ, О-во. — За Рогожской заставой, св. д.

Пирсторфъ, О. А.—Фуркасовскій, д. Кононовой.

Пло, Л. Ф. —Мясницкая, д. Ермаковыхъ.

Пфефферъ, Роб. Вас. — Мясницкая, д. Солдатенкова.

Розенталь, Фил. Игн. — Мясницкая, д. Варваринскаго О-ва.

Урлаубъ, бр. — Мясницкая, д. Тульскаго подв.

Шансонъ, І. и **Жаке**, Ф.—Столешниковъ, д. Васильева.

Швабе, Отто. — Мясницкая, д. Училища живописи.

Юрсъ, В.—Мясницкая, д. Давыдовой.

Якобсонъ, **Грингаузъ** и К⁰. —Златоустинскій, д. Бахрушина.

Желѣзо.

Алексинскій, Никол. Пав. — Балчугъ, д. Осиповыхъ.

Алексѣевъ, Андр. Ал. — Трифоновскій туп., д. Захарова.

Алексѣевъ, Вас. Ильичъ.—Д. Полиной и Рейнгардъ.

Алексѣевъ, Васил. Никол. — 1. Тупой пер., с. д. 2. Срѣтенка, соб. д.

Алексѣевъ, С. И.—Каретн.-Садов., д. Ланге.

Алексѣевъ, Спир. Ег.—Таганскій, д. Косичкина.

Алимовъ, Вас. Сер.—Краснопрудная, д. Андреева.

Ананьевъ, Алдр. Як. — Б. Тверская-Ямская, д. Ларіоновой.

Андроновъ, Никол. Конст. — 1. Балчугъ. 2. Садовнич., д. Мусориной.

Анфимовъ, Алдр. Вас.—Нѣмецк. ул., д. Макаровыхъ-Землянскихъ.

Анфимовъ, Гр. Вас.—Б. Семеновская, д. Балуева.

Апаринъ, П. Ф. — Смоленская, д. Орловыхъ.

Арсентьевъ, Ив. Арс.—Б. Никитская, д. ц. Федора Студ.

Архиповъ, Пав. Еф.—Долгоруков., д. Бородина.

Афонинъ, Ник. Ив.—1-я Мѣщанская, д. Лобзина.

Баландинъ, Вас. Мих.—Зарядье, д. Россійск. О-ва.

Баландинъ, Вас. Парф.—Б. Знаменск., д. Росс. Общ.

Балашевъ, Мих. Як.—Гавриковъ, д. Смирнова.

Балберовъ, — Водоотводн., д. Соловьева.

Барсукова, А. А. — Владимірск., д. Лисенковой.

Баулина, Екат. Карп. — Смоленская, д. Копейкина-Серебрякова.

Баулинъ, Дмитр. Ив.— 1. Бол. Успенскій, д. Воробьева. 2. Балчугъ, д. Осиповыхъ. 3. 1-я Мѣщанская, д. Алексѣева.

Баушевъ, Ал. Арист. — 1-я Рогожская, д. Морозъ.

Беланже, Гаст.-Маркъ Фед. — Мясницкая, д. Пѣгова.

Бержа, Ср.-От. Дав.—Садовники, д. Осипова и Рахманова.

Бешъ, Карлъ Главная контора Фуркасовскій, 12, тлф. 4340, 4339 Складовъ: Каланчевскаго 344 и Бретскаго 2015.

К. БЕШЪ.

ПРЕДСТАВИТЕЛЬСТВО

Генеральнаго Общества чугуноплавильныхъ желѣзодѣлательн. и сталелитейн. заводовъ Россіи (Макѣевка).

Желѣзо сортовое и фасонное, кровельное, листовое, рифленое, универсальное, двутавровыя балки.

Бирюлинъ, Н. М. — Красносельская, д. Бычковой.

Борисовъ, Алдр. Гавр.—4-я Тверская-Ямская, д. Леонгардтъ.

Борисовъ, Вас. Дм. — Воронцовская, с. д.

Борисовъ, Дм. Бор. — Воронцовская, соб. д.

Борисовъ, Дм. Ден. — Воропья, соб. д.

Борисовъ, Н. Г.—Красносельск., д. Урусова.

Борисовъ, Фед. Дм.—Москворѣц. наб., д. Мухина.

Бочаровъ, Ив. Ив.— Долгоруковская, д. Понтигайо.

Брянскій рельс. зав. акц. О-ва—Милютинскій пер., д. Арбатской.

Бубнова, Дар. Фед.—Неглинный, д. Прибыловой.

Бубновъ, Д. Ф. — Неглинная, д. Комиссарова.

Бутовъ, А. Е.—Б. Кисельный, д. Рожд. мон.

Бычковъ, Вас. Мих.—Зубово, д. ц. Знаменія, Б. М.

Бѣловъ, Ник. Ст. — 1. Хапилов. у., с. д. 2. Ирининская, д. Розанова.

Бѣляковъ, Макс. Ник.—1-я Ямская, с. д.

Вакуровъ, Мих. Никанд. — Балчугъ, д. Корзинкина.

Васильевъ, Г. В.—Таганская пл., д. Ворониной.

Волокитинъ, Фед. Пав. — 1. 1-я Тверская - Ямская, д. Титовыхъ. 2. 1-я Тверск. - Ямск., д. Титовыхъ.

Вопиловъ, Ал. Вас.—Волхонка, д. Волковыхъ.

Ворначевъ, С. М.- -Чудовская, д. Егоровой.

Воробьевъ, Е. В. — Гавриковъ и Краснопрудный, с. д.

Воробьевъ, Иванъ Егор.,—Воронья у., д. Волкова.

Галактіоновъ, Пав. Ген.—Балчугъ, д. Осиповыхъ.

Глухаревъ, Вас. Сид., — Каланчевск. у.. д. Дубровина.

Головановъ, Ст. Никиф.--Б. Прѣсня, д. Веригина.

Голубовъ, А. Я.—Садовническая, д. Боткина.

Голубчиковъ, Ник. Пет.—Гавриковъ, д. Симоновой.

Готье-Дюфайе, Левъ Вл. — Машковъ пер., соб. д.

Григорьевъ, Г. И.—Цвѣтной бул., д. Баскакова.

Григорьевъ, Ив. Гр.—1-я Ямская, с. д.

Гриневичъ, Вас. Ив. — 1. Таганскій пр., д. Матвѣева. 2. Земляной валъ, д. Соловьева.

Гронимусъ, Алдр.—Маросейка, д. Тушиной.

Гуреевъ, Егор. Григ.—Кудринск. плош., д. Мейндорфъ.

Гурьевъ, Ив. Пав., и К^{0}—Пятн. ч., 1 у., д. Рыбакова.

Гуськовы Бр.—Старый Гостин.дв., Гор. у.

Демидова кн., Санъ-Донато Н-ки —Балчугъ, с. д.

Дешанъ, Ник. Ал. — Смоленск. пл., д. Трубецкой.

Дмитріевъ, И.—Спиридоновскій, д. Носовой.

Дремичевъ, Сер. Вас.—Покровка, д. Чибисовой.

Дроздовъ, Е. А.—Ср. Тишинскій, д. Николаева.

Дурнова, Мар. Ив.—М. Бронная, д. Филиппова.

Дурновъ, Ив. Вас. — Доброслободск. д. Сметаниной.

Евстратовъ. Вас. Ил.—Кузнецкій, д. Зонова.

Егоровъ, Влас. Сер.—Средн.Торг. ряды.

Егоровъ, Гавр. Ег.—Неглинный пр., д. Шугаевой.

Ежовъ, А. Е. — Ершовъ, д. Востряковой.

Ермолаева, Пр. Сем.--Калужск. у., д. Горловой.

Ершовъ, Ив. Пав.—Б. Серпухов., д. Кокушкиной.

Ефимовъ, А.—Москвор. наб., д. Анофріева.

Ефимовъ, Аф. — Лабазная, д. Тихомірова.

Ждановъ, Митроф. Ив.—Москвор. у., д. Бѣляева.

Жигунова, Тат. Ив.—Б. Серпух., д. Кандинской.

Житковъ, Ал. Вас.—Н. Переведен., с. д.

Жукова, Алдр. Ник.—Кар. Садовая, д. Пименовыхъ.

Журавлевъ, Егор. Андр. — 1-я Мѣщанская, д. Кудрина.

Жучковъ Е. В.—Краснохолм.наб., д. Филиппова.

Забѣлина, Васил. Ал.—Тріумф. пл., д. Новикова.

Згонниковъ и Талдыкинъ -- 1. 1-я Твер.-Ямск., д. Орлова. 2. 1-я Твер. Ямск., д. Рахмановыхъ.

Земляновъ, бр. , Иллар.—5 Міусскій, д. Киселевой.

Земляновъ, С. А.—5 Міусск., д. Полякова.

Зурова, И. И., Н-ки,—Балчугъ.

Иванова, Евд. Мих. — Драчевка, д. Малюшина.

Ивановъ—Лѣсная, д. Макарова.

Ивановъ, Алдр. Ив.—Нѣмецкая, д. Макарова-Землянскаго.

Ивановъ, И. М.—Георгіевскій, д. Угрѣшск. мон.

Ильинъ, Вас. Сем.,--Красносельск. у., д. Самойлова.

Ильинъ, Ерм. Сем.--Пименовская, соб. д.

Ипатовъ, Ив. Ив.—Бутырская,с.д.

Исаевъ, Фед. Ив.—1-я Мѣщанская д. Лабзина.

Казьмина, Е. Е.—М. Грузинская, д. Требоганова.

Каленовъ, В. И. — Б. Семеновская, д. Блохиной.

Калининъ, Ст.Тих.--Лаврентьевск. у., д. Бахровой.

Карабановъ, Аф. Ив.—Воронья у., д. Волкова.

Каратыгинъ, И. Е.—Стрѣлецкій, д. Соколова.

Карповъ, Алдр. Фед.—Долгорук. у., д. Симонова.

Кашкарова, Екат. Ал.—Москвор., д. Проскуряковыхъ.

Квашнинъ, Ив. Мих.—С. Басманная, д. Варенцова.

Кенцъ, Роб. — Мясницкая, д. Обидиной.

Кирсановъ, Сер. Хр.—1 Мѣщанс. у., д. Чистоглядова.

Киселева, Е. Г.—Мокринскій, д. Дойниковыхъ.

Климовъ, Іон. Клим.—Нѣмецкая, д. Норкирьеръ.

Кожевниковъ, Фед. Фил.—Б. Прѣсня, д. Любушкина.

Козлова, Е. Н.—Н. Алексѣевск., д. Шихина.

Коклина, А. П.—Зацѣпа, д. Королькова.

Колесникова, М. Д., Н-ки—Хива, с. д.

Колобовниковъ, Фед. Ал.--Подколокольный пер., Александрійское подв,

Колицовъ, Н. Ф.—Н. Проэктир., д. Михайлова.

Комалухина, Пел. Ег.—Нѣмецкая, д. Шарова.

Комаровъ, Н.—Нѣмецкая, д. Михайлова.

Коптевъ, А. И.—Срѣтенка, д. ц. Спаса.

Королевъ, Ив. Мих. — Земляной валъ, д. Пермской.

Короликова, Татьяна Ем. — Зарядье, д. Блохиной.

Корчагина, Праск. Ант.—Красносельская, д. Писарева.

Корчагинъ, Сем. Сем.—Домниковская, д. Рогова.

Корчагинъ, Серг. Сем.—Арбатск. в., д. Іерусалимскаго подв.

Котловъ, Андр. Ив.—Воронцов., д. Жигунова.

Крапивины, Ф. и П., съ С-ми, Балчугъ, с. д.

Крапивинъ, Филипъ Ив.—Балчугъ, соб. д,

Красавинъ, А. В.—Неглинная, д. Комиссарова.

Красавинъ, В. О., съ Б-ми—Неглинный, д. Коммиссарова.

Красавцевъ, Вас. Вас. — 8-я Сокольн., с. д.

Красильникова, Федос. Ал. — Зацѣпск. валъ, д. Голубева.

Краснощекова, Вар. Вас.—Твер.-Ямская, д. Краснощековой.

Кубиковъ, Вас. Макс.—Панкратьевскій, д. Соловьева.

Куликовъ, Сем. Вас.—Лѣсная, д. Рахманова.

Куликовъ, С. С.—М. Грузинская, д. Скугоревскаго.

Кузнецовъ, П. И. — М. Грузинская, д. Кольцова.

Куликовъ, Фил. Ив., — Срѣтенка, д. Капыриной.

Кутузовъ, К. Я.—Б. Алексѣевск., д. Черткова.

Кутыревъ, Аф. Тер. — Смоленск. пл., д. Розановой.

Лапшиновъ, Алдр. Ник.—Б. Дорогомиловская, д. Веденѣева.

Лебедевъ, Кир. Леон.,—Калужск. у., д. Лужецкаго Мон.

Линдеманъ, Гуго—Мясницкая у., д. Пѣгова.

Лузинъ, Сер. Фед.—Балчугъ, д. Андронова.

Лукьянова, Ан. Ал. — Новосельская, с. д.

Мазуровъ, Я.—Грязная, д. Дондукова.

Максимовъ, С. И. — Владимірка, д. Платоновой.

Мальковъ, В. Я.—Павловская, д. Гопперъ.

Матасовъ, М. Я. — Владимірка, д. Руновой.

Матвѣевъ, Гр. Фед. — Таганская пл., с. д.

Матвѣевъ, Илья Фед.—Мясницк. у., д. Пѣгова.

Маячина, Праск. Ив. — Семеновская, д. Покров. Мон.

Медвѣдевъ, С. А.—Б. Толстовск., д. Худякова.

Медвѣдскій, Ник. Мих.—1. Смоленскій рын., д. Серебрякова. 2. Плющиха, д. Смол. Б. М.

Мейеръ, Густ. Адол.—Петровка, д. Петровск. Мон.

Мефодьевъ, Серг. Егор.—Лѣсная, с. д.

Михайлова, Ан. Мих. — Черн. Садовая, д. Четверикова.

Михайлова, Матр. Пет.—Б. Андроніевск., д. Бусурина.

Михайловъ, П.—Лоскутн. туп., д. Прибыловой.

Московскій металлическій заводъ—Мясницкая., д. Ананова.

Мотасовъ, А. М.—Золоторожскій, д. Силина.

Назаровъ, Фед. Мих.—Нѣмецкая, д. Сакина.

Носенковъ, Андр. Ив. — Никольская, д. Греческ. Мон.

Носенковъ, Сер. Ив.—Мясниц. ч., 3 уч., соб. д.

Огородниковъ, Пав. Венед.—Карет. Садовая, д. Бородина.

Опаринъ, Пав. Фед.—Смоленскій рын.

Орловъ, Ник. Ал. — Банный, д. Ермолаева.

Осиповъ, Ив. Кир. — Неглиный, д. Комиссарова.

Пантелѣевъ, Илья Мир.--Калужск. у., д. Ратникова.

Пастуховъ, Ник. Пет.—1. Садовническая у., соб. д. 2. Балчугъ, д. Шабатъ.

Первовъ, И. — Б. Знаменскій, д. Рос. страх. о-ва.

Петровъ, Вас. Ник. — Лаврентьевск., д. Багрова.

Пикаликъ, П. Г. — Сокол. шоссе, д. Чехонина.

Пирожниковъ, Вас. Гр. — 1-й Коровій, д. Петрова.

Пирсторфъ, О. А.—Фуркасовскій д. Кононовой.

Полковниковъ, Ан. Ал.—Николо-Ямская, д. Черткова.

Полтевъ, А. М.--Краснохол. наб., д. Лезжевой.

Полтевъ, М. Т.—Бутырская, д. Домковой.

Полтевъ, Полик. Фед. — 1-я Ямская, с. д.

Поповъ, П. П. — М. Татарская, д. Фоминой.

Поповъ, Х. П. — Красносельск., д. Холмогорова.

Прозоровъ, Анд. Ант.—Долгоруковск. ул., д. Смирнова.

Прозоровъ Я. И.—Б. Устьинскій, д. Кувшиновой.

Прокофьевъ, С. Л.—Болотная, д. Санкова.

Пучковъ, Пав. Ксен. — Б. Твер.-Ямская, д. Иванова.

Пчелинъ, Дм. Анд. — Гавриковъ, д. Смирновыхъ.

Пчелинъ, Констант. Ив. — Ирининская у., д. Трусовыхъ.

Раузеръ, Генр. — С. Басманная, св. д.

Ровенскій, Лазарь—М. Лубянка, д. Обидиной.

Родіоновъ,Николай Вас.—Петров. вор., д. ц. Знаменія.

Романовъ, Ник. Вас.--Ирининск., д. Сергѣева.

Романовъ, Сер. Ив.—Б. Прѣсня, д. Романова.

Рубинштейнъ, Еф. Як. — Руновская, наб. с. д.

Рубинштейнъ, Хаимъ Зел. Ром. —Яузск. ч. 1 у., д. Кисель-Загорянскаго.

Румянцевъ, Ал. Пет. — Б. Александровск. д. Четкина.

Румянцевъ, В. П.—Сокол. шоссе, д. Обрѣзкова.

Рыбинъ, Ив. Ив.—М. Серпуховская у., свой. д.

Савинъ, Яковъ Як.—Лѣсная, с. д.

Савченковъ, Г. К.—1. Кам. Колл. валъ, д. Золотова.

Сазонова, Анна Ив.—Тверская-Ямск., д. Осипова.

Семенниковъ, Коз. Ник. — Воронухина гора, д. Кукина.

Семеновъ, Анд. Никиф.—Лоскутный туп., д. Прибылова.

Сергѣевъ, Андр. Іуд. — Сорокосвятская, с. д.

Сергѣевъ, Потапъ Сер.—Москвор. набережн., д. кн. Голицына.

Смитъ, Томасъ администр.—Мясницк., д. Ланговаго.

Сивовъ, К. И.—Б. Дорогомилов., д. Волковой.

Ситниковъ, Пет. Фед. — Александровская, д. Мухина.

Смирнова, Тат. Глѣб.—Серпухов. шоссе, с. д.

Сопинъ, Ив. Ив.—М. Андроніевская, д. Угрѣш. М-ря.

Сорокина, А. А.—М. Грузинская, д. Бѣлковой.

Сорокинъ, Т. П.—Бутырская, д. Новикова.

Сотникова, Анна Павловна.—Александровская, д. Мухиной.

Спасскій, П. А.—Б. Афанасьев., д. Бобовичъ.

Стенбокъ - Ферморъ. Граф. Н. А. Н-ки—Балчугъ, д. Карзинкина.

Столяровъ, Фед. Вас. — Таганка, с. д.

Стрѣльниковъ, Мих. Вас. — 1. Александровская ул., д. Хромова и Кувалдина. 2. Оруж., д. Смирнова.

Стрѣльниковъ, Ник. Вас. — Александровская, д. Хромовой.

Суровцевъ, Никита Игн.—Б. Спасо-Глинищ., д. Кайсарова,

Суховъ, Ил. Никит.—Лобковскій д. Кузмина.

Сушкинъ, С. С. и **Тарамыкинъ**, И. М.—1-я Мѣщанская, д. Новикова.

Тарамыкинъ, Пав. Ив.—Садовническая, д. Мусориной.

Териховъ, П. — Кар.-Садовая, д. Пименовыхъ.

Тильмансъ, Готф.-Лебр.—Никольская, д. Алексѣева.

Тильмансъ, Э. и К° — 1 уч. Мясницкой, ч. д. Кабанова.

Тихомировъ, Алдр. Терен. — Б. Андрон. д. Бусурина.

Тихоновъ, А. Ф.—Щиповскій, д. Глѣбова.

Травинскій, И.—В. Селезневск., д. Бакастова.

Тузовъ, Козма Яков.,—Рогожск. 1 у., д. Черткова.

Управленіе Верх. Исетск. завод. Н-въ.—Садовники, д. Боткина.

Федоровъ, Анд.Ив.—Ирининская, д. Соколова.

Федуловъ. Пав. Фед.—Воронухина гора, д. Кукина.

Филатовъ. М. И. — Владимірка д. Сергѣева.

Хухлинъ, А. А. — Ладожская, д. Человѣколюб. О-ва.

Цукерманъ, Янк. Бер. Меер.—Москворѣцкая наб., д. Вѣнкова.

Червяковъ, Аф. Ник.--Владимірка, с. д.

Череповъ, Ник. Влад. — Петерб. слоб., с. д.

Черновъ, Ив. Григ.—Балчугъ, д. Осипова.

Чесноковъ, Ник. Гавр. — Тверская-Ямская, д. Федорова.

Чесноковъ, Серг. Гавр.— Б. Тверская-Ямская, д. Смирнова.

Шалимовъ, Дм. Сем. — Ст. Басманная, д. Козлова.

Шапкинъ, Е. Д. — Рязанская, д. Чижова.

Шапкинъ, П. Д. — Н. Алексѣев., д. Варичева.

Швецовъ, Сер. Лавр.—1. Балчугъ, д. Пуговкиной. 2. Срѣт. ч., 2 у., д. Сухаревск. Домовл. Т-ва, 3. Неглинная, д. Коммиссарова.

Шишкина, Мар. Мих. — Кузнецкая, д. Козлова.

Шленскій, Тих. Вас.—Стрѣлецкій, д. Назаровой.

Штернъ, Юл. Дав.—Юшковъ, д. Ускова.

Шумихинъ, Сем. Ив. — Каретный рядъ, д. Мошниныхъ.

Шумихинъ Серг. Ив.—Трындинскій д. Иванова.

Шумовъ, Ал. Вас. — Неглинная, д. Комисарова.

Юровъ, П. — Смоленская, д. ц. Смоленской Бож. Мат.

Юхова, Мар. Фед. — Остоженка, д. Алексѣевскаго Мон.

Юховъ, С. Д.—Б. Ирининскій, д. Случаева.

Якобсонъ, Грингаузъ и К° Т. Д-мъ. —Б. Златоуст., д. Бахрушина.

Яковлевъ, С. П. — Владимірка, с. д.

Яковлевъ, С. С. —Балчугъ, д. Горюновой.

Якубовскій-Давыдовъ, Дав. Фед.— Лѣсная, д. Максимова.

Жемчугъ.

Исаевъ, К. В. — Верхніе ряды, № 127.

Корнилова, Гавр. Н-ки. — Стар. Гостин. дворъ.

Корниловъ, Вас. Ив. — Верхніе ряды, № 172—211.

Корниловъ. Серг. Ив. — Верхніе ряды, № 176—177.

Масленникова и Баженовъ, Алдр. Алдр. — Ильинка, д. Троицкаго подв.

Невѣжинъ, Пав. Ив. — Верхніе ряды, № 182.

Островскій, Зах. Мих. — Верхніе ряды, № 179.

Соловьевъ, Гр. Иллар.—Верхніе ряды, № 125.

Фаберже. — Кузнецкій мостъ, д. Купеческаго О-ва.

Фроловы, Д., П. и М. Торг. Д.— Стар. Гостин. Дворъ.

Шапошниковъ, Мих. Петр.—Верхніе ряды № 184.

Щеклѣевъ, Ив. Вас. — Стар. Гостин. Дворъ.

Жестяныя издѣлія.

Большаковъ, Вас. 1) Пустая ул., с. д. 2) Ершовъ, д. Хомутова.

Бонакеръ, Вилибал. Герм. Вильг. 1) Средн. торг. ряды. 2) Семеновская застава, соб. д.

Генеральное О-во, франц. ваксы— Средніе торгов. ряды.

Глѣбова Н. А. — Напрудный, д. Бровкина.

Гунчикъ, Степ. Степ.—Водоотводный каналъ, д. Медвѣдева.

Завьяловъ, Алдр. Ив.—Пустая, д. Соколова.

Комяковъ, Конст. Пах.- Пустая, соб. д.

Лукинъ, Феод. Лук. — 2 Мѣщанская, с. д,

Плотниковъ, А. М. — Ершовъ, д. Бергъ.

Стольтерфотъ, Эд. А.—Петровка, Салтыковскій, д. Головкина.

Фербергъ и Шредеръ,—Хапиловская, д. Свѣшниковой.

Фомушкинъ, И. В.—Б. Серпуховская, д. Петрова.

Живописныя заведенія.

Александровъ, Никол. Алдр.—Денежный, д. Антонов .

Барулинъ, Е. В. — Кирочный тупикъ, д. Барулина.

Болдыревъ, Г. — Оружейный, д. Мякишева.

Борисовъ, Мих. Куз. — Елоховская, д. Келеръ.

Бунковскій, Ф. И.—Водоотводная, д. Полякова.

Вагинъ, Ив. Тим.—Землян. валъ, д. Смирновой.

Васильевъ, С. С.—Покровская, д. Смирновой.

Верестовъ, — Благовѣщенскій, д. Синицына.

Гурьяновъ, Вас. Пав.—Б. Андроніевская, д. Александрова.

удостоен. ВЫСОЧАЙШЕЙ благодарн.
Художест. иконописная мастерская
Василія Павловича
ГУРЬЯНОВА.
Принимаются заказы на всевозможн. церковн. работы: иконопись стѣнную и иконостасную живопись, а равно реставрацію древнихъ образовъ.
Иконопись въ древнемъ Греческомъ, Новогородскомъ, Московскомъ, Строгоновскомъ, и Фряжскомъ стиляхъ.
Москва, Б. Андроніевск., д. Александрова.

Дорофѣевъ, А. — 2-я Тверская-Ямская, д. Болотнова.

Дроздовъ, Н.—Александровская, д. Нарышкиной.

Егоровъ, М. С. — Калужская, д. Ратникова.

Ивановъ, Ал. Ст.—Тверской бул., д. Святоп.-Мирской.

Иванова, О. И. — Николоямская, д. Бутина.

Ивановъ, Ив. Ив.—Чистопрудный, д. ц. Троицы.

Іегеръ, Б. Я.—Настасьинскій, д. Мараевой.

Калмыковъ, Гавр. Ник. — Трехпрудный, соб. д.

Калужихинъ, Ив. Венед.—Кривой, д. Вознесенскаго Монаст.

Карсбергъ, Г. Н. - Каланчевская, д. Богомоловой.

Коль, Ф. П.—Каретная-Садовая, д. Бородина.

Красновъ, Т. К.—Бутырская, д. Рожнова.

Краузе, А. — Мясницкая, д. Худож. Музея.

Кубаричъ, А. Б.—Садовая, д. Соловейчикъ.

Купчининъ, Н. Ф. — Гендриковъ, д. Пелевина.

Курбатовъ, В. Т. — Мокринскій, д. Трусевичъ.

Кутаковъ, Г. И.—Неглинный, д. Обидиной.

Леве, Фридр. Отт.—4-я Тверская-Ямская, д. Аристова.

Ликефетъ, Эм. Христ. — Б. Сергіевскій, д. Окромчедѣловой.

Лепингъ, Фр. Ад. — Неглинный, д. Ечкина.

Лѣсниковъ, Г. И. — Б. Лубянка, д. Срѣт. Монаст.

Люляковъ, А. И.—Тріумф.-Садов., д. Зайцевой.

Матвѣевъ, П. М.—Б. Садовая, д. Брассъ.

Метцгеръ, П. А. — Юшковъ, д. Ускова.

Михайловъ, Викт. Мих.—Б. Грузинская, д. Поваляевой.

Михайловъ, Мих. Мих. — Брестская, д. Русова.

Мокотченко, Мар. Сем. — Боженинскій, д. Ильинскаго.

Морозовъ, К. Е.—1-я Мѣщанская, д. Морозова.

Назаровъ, П. Е. — Знаменка, д. Знаменской.

Оппель, (Мюллеръ, Р. А.) Неглинный пр., д. Грачева.

Орловъ, Алдр. Дм.—Трындинскій, д. Павлова.

Осиповъ, Д. Е. — Зарядскій, д. Новодѣвич. Мон.

Петерсъ, И. — Глинищевскій, д. Бахрушина.

Петровъ, В. — Валовая, д. Смирнова.

Потемкинъ, — Долгоруковская, д. Петровской.

Почетный. — Долгоруковская, д. Захарова.

Прохоровъ, Вас. Прох.—Глухой, соб. д.

Пушкаревъ, Ал. Мих.—Кривоколѣнный, д. Фроловой.

Рожковъ, Мих. Тар.—Покровка, д. Тяжелова.

Рюкеръ, Фед.—Воронцовская, д. Соколова.

Смирновъ, П. А.—М. Грузинская, д. Николаева.

Соколовъ, Г. — Тверская, д. Филиппова.
Томашке, Авг. — Георгіевскій, св. д.
Ушаковъ, Серг. Вас.—Красносельскій, д. Трофимова.
Фишеръ, Дан. Фед.—Б. Дровяной, д. Невской.
Флоренсонъ, И. — Тверская, д. Лукутина.
Хитровъ, Вас. Петр.—Маросейка, д. Бергъ.
Хрусталевъ, Н.—Тріумф.-Садов., д. Персицъ.
Черняевъ, Дм. Вас.—Александровская, д. Ивановой.
Шарѣевъ, Г. Ф.—4-я Тверск.-Ямская, д. Царькова.
Шламовичъ, Вл. Ив.— Кузнецкій мостъ, д. Тверскаго подв.

Заготовки.

Бекъ, Арнольд. Алдр.—Сыромятническая, с. д.
Борисовъ, Ф. Г. — Сущевская, д. Деницыной.
Бѣловъ, Гер. Ив. — Остоженка, св. д.
Гладковъ, Тим. Пав. — Николо-Ямская, д. ц. Архид. Стефана.
Горьковъ, Конст. Ив. — Зарядье, д. Новодѣвичьяго.
Жуковъ, Ив. Ег.—Б. Ордынка, д. Машошина.
Зуевъ, Еф. Ив.—Земляной валъ, д. Чулковой.
Левитинъ, Алдр. Григ.—Покровка, д. Жуликова.
Рѣшетовъ, П. И.—Земляной валъ, д. Рост. Петр. Мон.
Степановъ, И.—Пименовская, д. Блокъ.
Шитовъ, И. Ф.—Александровская, д. Чугунова.

Замки.

Баландинъ, Вас. Мих. — Б. Знаменскій, д. Росс. О-ва.
Кубицкій, Макс. Ос.—Б. Лубянка, д. Морель.
Пирсторфъ, Отто Андр. — Фуркасовскій, д. Кононовой.
„Союзъ". — Неглинный, д. Шориной.

Звонки электр.

Веберъ, Роб. Эд. — Газетный, д. кн. Шаховской.
Дюфлонъ, Костантиновичъ и К°.— Покровка, д. Леоновыхъ.
Кеслеръ и Іенсенъ. —Б. Лубянка, д. Поповыхъ.
Корнель, Вас. Ив.—Мясницкая, д. Ермаковыхъ.
Страдовскій, Леонъ Фадд.—1. Мясницкая, д. Музея, 2. Никитская, д. кн. Шаховской.
Травинскій, Серг. Ник.—Покровка, д. Купреянова.

Зелень.

Анофріевъ, Ив. Ник. — Охотнорядск. площ.
Базецковъ, Конст. Вас.—Цвѣтн. бул., д. Борисогл. подвор.
Будановъ,—Денисовскій, д. Антоновой.
Горшковъ, Вас. Ив.—Брюсовскій, д. Линдштедтъ.
Грибановъ, — Оружейный, д. Лобозева.
Ефимовъ, Алдр. Панф.—Водопьяный, д. Баскакина.
Исаевъ, Ал. Ис.—Нѣмецкій рын., д. Сергѣева.
Качалины, **Бр**. — Остоженка, д. Егорова.
Коркуновъ, П. А. — Брюсовскій, д. гр. Олсуфьевой.
Люшинъ, Пав. Кондр.—Смоленск. площ., д. Березницкаго.
Масловъ, П. Г. — Охотнорядская площ.
Масловы, **Бр**. — Охотнорядская площ., д. Мѣщ. О-ва.
Попова, Ф.—Б. Дорогомиловская, д. Чистякова.
Свисталевъ, М.—М. Козихинскій, д. Благотв. О-ва.
Смирновъ, Дм. Ив.—Рождественка, д. Серебряковой.
Страховъ, Ив. Сем. — Охотнорядск. площадь.
Трофимовъ, Фед. Троф.—Арбатск. площ., д. Голикова.

Зеркала.

Александровъ, А. съ С-ми. — 1. Верхніе ряды, № 92, 93, 141, 2. Гуськовъ, д. Александровыхъ.
Батенина, Над. Род.—Неглинная, д. Прибыловой.
Батенинъ, Ник. Вл. — Срѣтенка, д. ц. Троицы въ Листахъ.
Васильевъ, А.—Срѣтенка, домъ С.-П.-Б. О-ва Страхов.
Владимірова, Е. Е., насл.—Срѣтенка, д. Котова.
Глуховъ, Е. И.—М. Спасская, д. Коробкова.
Дмитріевы, Гавр. Ив. и Елиз. Матв.—Средніе ряды.
Епанечниковъ, Ник. Г.—1. Б. Тверская-Ямская, домъ Чеховской. 2. 2 Тверская-Ямская, д. Болотнова.
Журинъ, Пет. Серг.—Никольская, д. Алексѣева.
Захаровъ, Ос. Гр. — Сѣнная, д. Савостьянова.
Ильинъ, Андр. Ал. — Срѣтенка, св. д.
Калашниковъ, Алдр. Серг.—Театральная пл., д. Шелапутина.
Кемна, Густ. Дм.—1. Стрѣлецкій, д. Кабанова, 2. Напрудный, д. Сосенкова.
Кудрявцевъ, Вас. Дм.—Леф. ч., 1 уч., д. Мовенпо.
Москалевъ, Фед. Мих. — Срѣтенка, д. ц. Св. Троицы.
Московское Стеклопромышленное О-во.—Театральный пр., д. Хлудовыхъ.
Никаноровъ, Е. С. — Кам.-Коллежск. валъ, д. Панкратова.
Петровъ, Пет. Пет.—Никитская, уг. Газетнаго. д. фонъ-Вильке.
Портновъ, Нах. Руб. — Просвиринъ, соб. д.
Русаковъ, Вас. Ив.—Б. Лубянка, д. Ивановскаго м-ря.
Сафоновъ, Петр. Алдр. и **Ивановъ**, Ив. Ив. — Волхонка, д. кн. Хилковой.
Сорокинъ, Корн. Іевл. — Сумниковъ, д. Рѣшетниковой.
Хазовъ, И. П. — Срѣтенка, д. Юрасова.

Золотыя и серебряныя издѣлія.

Акимовъ, В.—Земляной валъ, д. Мотылева.
Американцевъ, Дм. Вас. — Петербургск. слоб., соб. д.
Андреева, Матр. Андр.—Ильинская, д. Денисова.
Андріановъ, Ив. Фил.—Преч. ч., 1 уч., св. д.
Андріановъ, Фил. Фил. — Заборный, д. Михайлова.
Арестъ, Э. Б. — Мясницкая, д. Вятскаго подв.
Артемьевъ, Троф. — 1. Верхніе ряды, № 175. 2. Трифоновскій, соб. домъ.
Ахмаковъ, Сер. Мих.—Срѣтенка, д. Шугаевой.
Ачарканъ, Иц. Нахм. Варварка, д. Максимова.
Боковъ, Ник. Мих.—Рождественка, д. Рождеств. монаст.
Бордачевъ, Ѳед. Вас.—Тверская, д. Елисѣева.
Бочаровъ, Фед. Григ.—Щипокъ, св. д.
Бушеронъ,—Кузнецкій мостъ, д. Международнаго Банка.
Бѣлинкій, Шл. Мейл.—Москворѣцкая, д. Греч. м-ря.
Вишнякъ, Авр. Вол. — Верхніе ряды, № 87—142.

А. В. ВИШНЯКЪ.
Никольская, Верхніе Торговые ряды,
Казанская линія, 2 этажъ, № 87.
ОПТОВАЯ ТОРГОВЛЯ
Золотыми и серебряными вещами.

Власовъ, Ник. Ив. — Ильинка, Теплые ряды.
Волковъ, Пет. Ив.—Верхніе ряды, № 126.
Воробьевъ. А. И. — Патріаршій, д. Свѣтловой.
Вшивиковъ, И. Ф. — 1. Верхніе ряды, № 220. 2. Сухарева башня, Золотая линія.
Галкины, Бр. — Марьина роща, св. д.
Гартенбергъ, Петр. Абр.—Тверская, д. Окромчедѣлова.
Геттихъ, Екат. Вас. — Срѣтенка, д. Малюшина.
Гехтманъ, Абр. Бор.—Срѣтенка, д. Юрасовой.

Гехтманъ, Лаз. Бор. — Никольская, д. Алексѣева.

Гоголинъ, С. С. — Щемиловскій, соб. д.

Гольдбергъ, Герм. Лейв.—Маросейка, д. Кайсарова.

Гурманъ, Юд. Берк.—Б. Черкаскій, д. Лопатина.

Дамаскинъ, Игн. Ив. — Верхніе ряды.

Дейбель, Людв. Карл.—Камергерскій, д. Денисовой.

Доброхотовъ, — Домниковская, д. Левинсонъ.

Дьячкова, Варв Дад. — Никольская, д. Алексѣева.

ЧАСЫ,
золотыя, серебряныя и брилліантовыя вещи.
В. Д. ДЬЯЧКОВОЙ.
Никольская ул., д. Алексѣева.

Егорова, Евд. Фед. — Арбатъ, д. Гонецкой.

Женевскій магазинъ. — Срѣтенка, д. ц. Спаса.

Захарова, И. В. С-ья. — Пятн. ч., 2 уч., св. д.

Захаровъ, Вас. Ив.—Теплыеряды

Захаровъ, Сер. Ив. — Теплые ряды.

Зеттель, М. З. — Лубянскій пр., д. Стахѣева.

Зоринъ, Мих.—Срѣтенка, д. Поляниновыхъ.

Зунделовичъ, Г. Льв.—Срѣтенка, д. Рѣшетникова.

Зубковъ, Д.—Зонточный, д. Павловой.

Ивановъ, Г. И. — Пятницкая, д. Бони.

Ивановъ, Ив. Ив. — Ильинка, д. Воскресенскаго подворья.

Ивановъ, Ник. Ив.—Ст. Басманная, д. Аминезарбъ.

Израэлитъ, Д. Л. — Никольская, д. Чижовыхъ.

Израиловичъ, Х. М. — Срѣтенка, д. Рѣшетниковой.

Исаевъ, Конст. Вас. — Верхніе ряды, № 127.

Каганъ, Х. Б. Старая площадь.

Калашниковъ, М. П. и С-нъ.—Ильинка, д. Купеч. О-ва.

Капыловъ, Л. А. — Ст. Огородный, д. Тупицына.

Китаевъ, Игн. Ал. — Галлерея Голофтѣева.

Корнилова, Гавр. Н-ки.—Ильинка, Старый Гостин. дворъ.

Корниловъ, Вас. Ив. — Верхніе ряды, № 172—211.

Корниловъ, Серг. Ив. — Верхніе ряды, № 176—177.

Кравецъ, М. И. — Срѣтенка, д. Шохиной.

Кригеръ, Ан. Ив. — Рождественскій бул., д. Гульшина.

Крумбюгель и Дейбель. — Б. Лубянка, д. ц. Введенія.

Кузнецовъ, Сер. Ал. — Пассажъ Солодовникова.

Кузнецовъ, Пав. Ал. — Верхніе ряды, № 180—181.

Кузьминъ - Девятковъ, Алдр. Влад. — Мясницкая, д. Вятскаго подв.

Кузьмичевъ, Ант. Ив.—Пименовская, соб. д.

Куликовъ, Е. А. — Лѣнивка, д. Голофтѣева.

Курлюковъ, Орестъ Фед.—1. Ильинка, д. Хлудова, 2. Фабр. Воронцовская, д. № 21.

Кучеровъ, Ѳед. Ст. — Верхніе ряды.

Леманъ, Фед. Петр. — Тверская, д. Страхова.

Лобановъ, Алдр. Вик. и К°. Хамовническій, д. Бергъ.

Ломбардо, Мат.—Пассажъ Солодовникова.

Лоріе, Теод. —Кузнецкій мостъ, д. Купеч. О-ва.

Лукшинъ, Ег. Ник. -- Срѣтенка, д. Бѣляева.

Макарова, Е. Н., съ С-ми, Т-во.—Ильинка, Стар. Гостин. дворъ.

Макаровъ, Ал. Пав. — Верхніе ряды.

Маркова, Вас. Петр.—Новая пл., по Китайской стѣнѣ.

Марковы, Бр.—Черкасскій, Обществ. дворъ.

Марковы и Соколовъ. — Никольская, д. гр. Шереметева.

Масленникова, А. С. и **Баженовъ**, А. А. — Ильинка, Троицкое подворье.

Махалова, С-я. — Тверская, д. Махаловой.

Микляевъ, Пет. Фил. — Ильинка, Теплые ряды.

Михайловъ, Вас. Мих. - Крымск. валъ, д. Рыбакова.

Монина, Ан. Алдр.—Старый Гостин. Дворъ.

Моринъ, М. И. — Тріумф.-Садовая, д. Шольцъ.

Мясоѣдовъ, Сем. Адр.—Маросейка, д. Тушниной.

Найдисъ, Фил. Мих.—Тверская, д. Линдштедтъ.

Наумовъ, Вас. Дм.—Яковлевскій, св. д.

Невѣжинъ, Пав. Ив. — Верхніе ряды, № 182.

Немирова-Колодкина, Н. В., преемн. — 1. Ильинка, д. Хлудова. 2. Верхніе ряды, № 106—107.

Николаевъ, И. Д.—Страстн. бул., д. Выс. Петр. Мон.

О-во Аффенирнаго завода.—Ильинка, д. Троицкаго подв.

Овчинниковъ, Алдр. Пав. — Рог. ч., 3 уч., д. Бирюковой.

Овчинниковъ, Мих. Пав.—Кузнецкій мостъ, д. Варгина.

Овчинниковъ, Фед. Ал. — Новая Басманная, св. д.

Озерицкій, Ив. Ив.—Пассажъ Солодовникова.

Окунчикъ, Ян. Абр. — Тверская, д. Лукутина.

Осиповъ, Фед. Ос.-Верхніе ряды, № 155.

Островскій, Зах. Мих. — Верхніе ряды, № 179.

Павловъ, Ник. Пав. — Б. Каменщики, св. д.

Панинъ, Ив. Ил.—Зарядье, домъ Блохина.

Поляковъ, Ив. Алдр. — 1. 3 Тишинскій, д. Поспѣловой, 2. Плющиха, д. Братолюб. О-ва.

Прудниковъ, Ник. Гр. — Верхніе ряды, № 200—201.

Пѣтуховъ, Андр. Ал.—Рогож. ч., 1 уч., д. Козловой.

Рамодиновъ, И.—1. Тверская, д. Базыкина. 2. Б. Грузинская, д. Гурьянова.

Распопова, Евг. Карл.--Арбатъ, д. Александрова.

Рейфманъ, Абр. — Петровка. д. Михалкова.

Ремезъ, Ш.—Мясн. ч., 1 уч., д. Человѣколюбиваго О-ва.

Рогинскаго, С., С-ья. —Никольская, д. Алексѣева.

Роговина, — Б. Георгіевскій, д. Бахрушина.

Рошетъ, Евг.—Тверская, д. Полякова.

Сальниковъ, Ник. Сем. — Пречистенка, д. Осиповскаго.

Сиротининъ, В., съ С-ми. Верхніе ряды, д. № 185, 186.

Смирновъ, Ив. Пет. — Верхніе ряды.

Торговля золотыхъ, серебряныхъ и брилліантовыхъ издѣлій
И. П. СМИРНОВА.
Верхніе Торговые ряды, № 8.
М. Серпуховская ул., Кологривскій пер., д. В. П. Воробьева, № 4.

Соловьевъ,—Верхн. ряды, № 125.

Союзъ, — Неглинный, д. Шориной.

Тарабровъ, Ив. Фил. —Б. Дворянская, соб. д.

Фаберже, К.—1. Кузнецкій мостъ, д. Купеч. О-ва. 2. Б. Кисельный, д. Санъ-Галли.

Фроловы, Д. П. и М., Торг. Д.—Ильинка, Стар. Гостин. дворъ.

Хлѣбникова С-ья и К°.—1. Ильинка, д. Новгородскаго подв. 2. Пассажъ Солодовникова. 3. Швивая горка, соб. д.

Хлѣбниковъ. — 1. Остоженка, д. кн. Шахматова. 2. Никитская, д. Фонъ-Вильке. 3. М. Грузинская, д. Сидоровой. 4. М. Бронная, д. Орчинской.

Черниковъ, Мееръ Лейб. - Лубянскій пр., д, Некрасова.

Чубуковъ, Мих. Еф. — М. Андроньевская, св. д.

Шанксъ, Дм. Ст.--Кузнецк. мостъ, д. Юнкеръ.

Шапошниковъ, Мих. Петр.—Верхніе ряды, № 184.

Щеклѣевъ, Ив. Вас. — Ильинка, Стар. Гостин. дворъ.

Щеклѣевъ, А. И., и **Монинъ**, И. П.—1. Ильинка, Стар. Гостин. дворъ,

Яковлевъ, М. С.—Николоямская, д. Бутина.

Яковлевъ, Ник. Як.—Красносельскій, соб. д.

Зонты.

Акишинъ, И. М.—Швивая горка, д. ц. архид. Стефана.

Алексѣевъ, Ег. Ил.—Б. Полянка, д. Полякова.

Баришъ, Мат. Фр.—Постниковск. пассажъ.

Бугровъ, С. М.—Б. Полянка, д. Голиковой.

Бѣловъ, Ник. Гр.—Б. Полянка, д. Бахрушина.

Вишнякъ, Вол. Лейз. — Юшковъ пер. д. Боровск. подвор.

Городовъ, Петр. Ив. — Ильинка, д. Троиц. Сергіев. Лавры. 2. Верхніе Торг. ряды.

Горчаковъ, И. — Красносельская, д. Садомова.

Жакъ.—Петровка, д. Грачева.

ЖАК
Петровка, д. Грачевой.
Зонты. Трости. Пледы. Духи. Обувь американск.

Журинъ, Петръ Кир.—Срѣтенка, д. Шагаевой, 2. Софійка, д. Алексѣева.

Звѣревъ. Фед. Мак. — Покровск. пр., д. Житаревой.

Ивановъ, Ив. Ив.—Александровскій, д. Бениславской.

Исаевъ, С. П.—Домниковская, д. Федорова.

Каблукова, Мар. Парф.—Петровка, д. Обидиной.

Кокушкинъ, Мир. Фед. — Верхн. ряды, 145.

Колмагоровъ, А. Н. — 2 Мѣщанская, д. Алексѣевск. монаст.

Королевъ, Алдр. Авд.—Б. Дровяной, д. Смирновой.

Котовъ, Ник. Ив.—Драчевка, д. ц. Николая.

Крестителевъ, И. Н.—М. Тишинск., д. Волокитина.

Кротовъ, И. С.—1 Мѣщанская, д. Журавлева.

Кукуевъ, Мих. Викул. — Никольская, д. Алексѣева.

Куликовъ, Алдр. Ник.—Маросейка, д. Еремѣевыхъ.

Левинсонъ, Дав. — Ильинка, Іосифовск. подворье.

Леоновъ, Д. И.—Б. Ордынка, д. Скворцова.

Леоновъ, И. И.—Б. Якиманка, д. Егорова.

Лобачевскій, И. — Елоховская, д. Зиминой.

Макаровъ, М. А.—Крымскій валъ д. Комаровой.

Массъ, В. А.—Цвѣтной бул., д. Салтыкова.

Матвѣевъ, Ник. Ив. — Срѣтенка, д. Лобачева.

Николаевъ, М. — Сущевская, д. Бакастова.

Оцепъ, Бас. Лейб.—М. Бронная, д. Романова.

Пантелѣевъ М. — Остоженка, д. Варя. Акц. Общ.

Петровъ, Ил. Петр. - Ильинка, д. Воскрес. мон.

Пьянковъ, Пав. Влад. — Черкасскій, д. Шелапутина.

Самаринъ, Фед. Петр.—Валовая, д. Смирнова.

Смирновъ.—Зонточный, д. Коноваловой.

Смирновъ, Мих. Леонт.—Б. Грузинская, д. Балашовыхъ.

Тимофеевъ. — Арбатъ, д. Базыкина.

Т-во М. Н. Горожанкиной. — Никольская, д. Третьякова.

Функъ, М. А. — М. Лубянка, д, Общ. Россія.

Шольцъ, Карл. Карл. — Кузнецк. мостъ, д. Тверск. подвор.

Игольный товаръ.

Бачуринъ, Вас. Ст.—Верхн. ряды.

Быковъ, А. Д.—Георгіевскій, д. Бахрушина.

Галлертъ, Анна Андр.—Моховая, д. Бенкендорфъ.

Гиршманъ и Сынъ—Варварка, д. „Якорь“.

Гозодовы, Бр. — Черкасскій, д. Хаджи-Конста.

Кронинъ, А. и **Немешаевъ** В.—Ветошный проѣздъ, д. Купріянова,

Кузнецовъ, Г. и **Чернышевъ**, П.—Черкасскій, д. Хаджи-Конста.

Орловъ и Шешковъ—Верхн. торг. ряды.

Уткинъ, Петр. Лавр.—Черкасскій, д. Гуськова.

Фейтельбергъ, Н. Ф.—Мясницкая, д. Ге.

Хухлаевъ, Н. и **К⁰**—Средн. Торг. ряды, №№ 125, 127.

Шестовъ, Ив. и **Козловъ**. Коз.—Ильинка, д. Посольскаго подв.

Щенникова. И. В., преем.—Ильинка, Мѣщанское подв.

Юрушановъ, С. и **Дюргеровъ**, Н.—Черкасскій, д.ކознова.

Игрушки.

Аксеновъ, И. А.—Верхніе ряды, № 89, 143 и 145.

Аксеновъ, Ник. Фил.—Никольск., д. Знам. м-ря, 2. Москворѣцкая, д. Покровск. м-ря.

Александровъ, К.—Верхніе ряды, №№ 128 и 129.

Богдановъ, Сер. Ив.—Б. Никитская, д. Халатова.

Васильевъ, И. И.—Москворѣцкая, д. ц. Николая Чудотв.

Васильева, Соф. Ив.—Москворѣцкая, д. Татаринова.

Виноградовъ, Ег. Ст. — Покровская, д. Александрова.

Гинцбургъ, Б. Лейз. — Зарядье, Тульское подворье.

Глазуновъ, Леон. Ив.—Столешниковъ, д. Васильева.

Дзирне, Фрид. Эд.—Страстн. бул., д. Петровск. м-ря.

Дойниковъ, Евд. Ив. — Рождественка, д. Захарьина.

Егорова, Дар. Мих. — Красносельск., д. Романовскаго.

Емельяновъ, Мих. Вас. — Александровскій пассажъ. 2. Покровка, д. Карповой.

Журавлевъ, Ив. Вас. — Сивцевъ Вражекъ, св. д.

Заверткинъ, Ив. Вас.—Газетный, д. Страх. О-ва Россія.

Зайцева, Евд. Андр. — Страст. бул., д. Адельгеймъ.

Зайцевъ, Сем. Вас. 1. Дорогомилово, д. Трусовыхъ 2. Верхніе Ряды №№ 99 и 144. 3. Страстной бульваръ, д. Адельгейма.

Ивановъ, Андр. Пав.—Тверская, д. ц. Благовѣщенія.

Исаевъ, Серг. Ив.—Покровка, д. ц. Іоанна Предтечи.

Кавыршинъ, Вас. Ал.—Б. Прѣсня, св. д.

Кузнецовъ, П. М.—Б. Лубянка, д. Срѣт. м-ря.

Кульневъ, Вас. Андр., Вороны, д. Волокитина.

Любимовъ, Вас. Влад.—Тверская, д. Попова.

Морозова, Тат. Серг.—Валовая, д. Мохова.

Овчинниковъ, Ник. Ал.—Неглинная, д. Комиссарова.

Орловъ, Ф. М. Ильинка, д. Осиповой.

Павлова, Анаст. Вас. — Арбатъ, д. Бромлей.

Панина, Мар. Еф.—Покровка, д. Конкина.

Пахомовъ, Илья Вас. — Верхніе ряды, № 255 и 256.

Пятницкая, Клавд. Вас., и **Шувалова**, Клавд. Ив. 1. Средніе ряды, № 1 и 2. Москворѣцкая, д. Проскуряковыхъ.

Рѣпинъ, Ник. Алдр.—Пятницк. д. Савинск. м-ря.

Самойловъ, Пет. Федот.—Верхніе ряды, № 84, 150, 151 и 160.

Слизковъ, - Верхпіе ряды, № 176.

„Союзъ“, Неглинный, д. Шориной.

Т-во „СОЮЗЪ“.
Неглинный, уголъ Кузнецкаго.
Телефонъ № 2856.
ИГРУШКИ, ИГРЫ,
ЕЛОЧНЫЯ УКРАШЕНІЯ,
Пасхальныя яйца.
Оптомъ и въ розницу.

Тарасенковъ, Гр. Андр.—Кузнецкій м., д. Тверск. подв.

Тихомировъ, Пет. Ник.—Столешниковъ пер., домъ № 10.

Тихоновъ, Ст. Ив.—Никольская, д. Шереметева

Халатова, Ек. Ал.—Покровск. пр., д. Миндеръ.

Хлѣбниковъ, Як. Ив. — Третьяковскій проѣздъ.

Шварцкопфъ, Арн. Андр. — 1. Устинскій, д. Фролова. 2. Маросейка, д. Николо-Угрѣш. м-ря. 3. Б. Семеновск., д. Кудряшева.

Шифальдъ, Ек. Ант.—Б. Дорогомиловск., д. Чистякова.

Шоровскій, Эд. Ив.—Маросейка, д. Щелкунова.

Шумскій, Н.—1. Верх. Тор. ряд. 2. Газетный, д. Страх. О-ва Россія.

Эйкъ, Залли. — Никольская, д. Бостанжогло.

Эйкъ, Зах. Ив.—М. Спасскій, д. Лопатиной.

Экгольмъ, А. А.—Арбатская площадь, д. № 24. 2. Верхніе ряды, №№ 107 и 127. 3. Тверская, д. Филипповыхъ.

Известь.

Базыкина и Сафатова, Т-во.—Мясницкая, Тульское подворье.

Кашеваровъ, И. и К°.—Землянка, д. Смирнова.

Кассъ и Дюрръ. — Мясницкая, д. Давыдовой.

Кутыринъ, Мих. Дм. — Тріумф.-Садовая, св. д.

Липгартъ, Эм. и К°.—Мясницкая, свой д.

Товарищество
Эмиль Липгартъ и К°.
Москва, Мясницкая, 59.
(Смотр. объявленіе на обложкѣ).

Макарычевъ, Дм. Сем.—Землянка, д. Правоторовыхъ.

Московское Акц. О-во.—Варварка, д. Купеческаго О-ва.

Чечулинъ, Вас. Ив.—Б. Спасская, св. д.

Шапошниковъ и Челноковъ.—Мясницкая, д. Александрова.

Извозъ.

Андреевъ, Ил. Андр.—Троицкая, соб. домъ.

Андроновъ, Ив. Пор. — Зацѣпа, соб. домъ.

Анисимовъ, Елевф. Викт.—Жеребцовскій пер., д. Петровой.

Арсеньевъ, Вас. Гр. — Нероновскій п., соб. д.

Бальберовъ, Ал. Никиф.— Солодовка, д. Соловьева.

Барнычевъ, Сер. Ив.— Болотная, д. Санкова.

Башанковъ, Ег. Фед. — Мытное шоссе, с. д.

Благовъ, В. В.—Новинскій бул., д. Кукина. 2) Кудрино, д. Кирѣевой.

Большовъ, Сем. Тим. — Лѣсная ул. соб. д.

Боровецкій, В. Н. — Чихачевскій пер., д. Косарева.

Брѣевъ, Никита Ив. — Лѣсная улиц., д. Новикова.

Бычкова, Е. и К°. – Хамовн. ч., 2 уч., д. Грачева.

Бѣловъ, Андр. Ал. — Земляной валъ, д. Козлова.

Бѣляшовъ, Митр. Гр. — Ольховская ул., д. Сахацкаго.

Вахуркинъ, Ив. Гр. — Б. Полуярославскій д. Вахуркина.

Владимірова, Ек. Павл. — Рогожская, св. д.

Владиміровъ, А. В. — 3-я Рогожская д. Владиміровой.

Владимірова, Евф. Анд. — Рогожская, соб. д.

Власовъ, Алдр. Ег. — Рогож. ч., 2 уч., д. Блохина.

Волкова, Екат. Киріак.—Н. Переведеновка, с. д.

Волковъ, Григ. Клим. — Кудринская, д. Чернышевой.

Волковъ, Ем. Егор. — Н. Переведеновка, соб. д.

Волковъ, Мих. Вас.— Б. Андроніевская, д. Волкова.

Вѣринъ, Ник. Ив. — Бутиковск. пер., соб. д.

Вѣринъ, Фед. Ив. — Бутиковск. пер., соб. д.

Вязьминъ, Ив. Пав. — Земляная, соб. д.

Гавриловъ, Мих. Гавр. - Гороховскій пер., св. д.

Галановъ, Іона Куз.— Домниковская, д. Никифорова.

Гвоздевъ, А. В. — Протопопов., соб. д.

Головановъ, Куз. Ал. — 2-я Ямская, с. д.

Горячева, Агр. Мих. — Серпуховка, св. д.

Горячевъ, Ник. Ив.—Б. Спасская ул., д. Горячевыхъ.

Грибковъ, Мих. Никит.— Долгоруков., д. Григорьевой.

Грустновъ, В. И. — Кривой, св. д.

Гусевъ, Пав. Мих.—Хамовн. ч., 2 уч., д. Гусева.

Дмитріевъ, Вас. Ив.— Шаболовка, соб. д.

Добролюбовъ, Гр. Андр. — Грохольск. пер., с. д.

Дондуковъ, Фед. Дм.— Болотная, соб. д.

Дрожжинъ, Феоф. Агап. — Пятницкая, д. Бабанина.

Дрожжинъ, Фил. Аг.— Пятницк., д. Пѣшношск. м-ря.

Елизаровъ, Петръ Елиз.—1-я Рогожск. ул., соб. д.

Емельянова, Мар.—Никитск. бул., соб. д.

Емельянова, Над. Лар. — Тверск. бул., соб. д.

Емельяновъ, Андр. Ив. — Петровка, д. ц. Знаменія.

Емельяновы, Бр. — Швивая гор., д. Кувшинова.

Ермолаевъ, Сер. —Пыховъ, св. д.

Ефремовъ, Дм. Егор.—М. Татарская, св. д.

Ечкины, А. А. Т-во.—Неглинный пр., соб. д.

Желтовъ, Мих. Спир. — Банный пер., соб. д.

Житарева, Наст. Мар.— Покров. вор., св. д.

Ивановъ, М. И. — Каланчевскій д. Богомоловой.

Ивановъ, С. И.—Каланчевск., д. Иванова.

Исаевъ, Вас. Дм. — Переяславская д. Исаевой.

Калмыковъ, Ив. Бор.—Тихвинск. туп., соб. д.

Катулинъ, Ив. Ев.—Жеребцовскій пер., д. Петровой,

Кировъ, Сав. — Николаевская д. Шаловскаго.

Коноваловъ, Григ. Петр.—Лѣсная, свой д.

Коньковъ, Ив. Никиф. — Пречистенка, д. Осиповскаго.

Коньковъ, Фед. Ив.—Воронья ул., д. Волкова.

Кочкова, Мар. Андр. — Разгуляй, д. Гвоздева.

Крайновъ, Е. Ф. — 2-я Ямская, д. Дмитріева.

Крюковъ, Ник. Вас.— Земляной валъ, д. Варенцова.

Крючковъ, Вас. Сидор.— Ольховцы, д. Басова.

Лобановъ, Ив. Дм.—Сокольничья соб. д.

Лобановъ, Мак. Дм.—Глазовская д. Калашникова.

Логиновъ, Алдр. Никиф.—Долгоруковская, д. Медвѣдецкой.

Макаровъ, Вас. Мих.— Б. Бронная, д. Живаго.

Макаровъ, Ив. Вас. — Семеновская, д. Воробьева.

Матвѣевъ, Вас. Антон. — Александровская, с. д.

Матвѣевъ, В. Л. — Протопоповскій, д. Гвоздева.

Меллеръ, Конст. Пав.—Владиміро-Долгор. д. Шиперко.

Меньшовъ, Зах. Игн. — 1-я Рогожская, д. Новиковой.

Мироновъ, Вас. Тим.—Медынцевскій туп., св. д.

Митинъ, С. П. — Каланчевская, д. Дубровина.

Можаринъ, Сав. Евст. — 1-я Сокольническая, с. д.

Мозговъ, — Б. Серпуховская, д. Щербачева.

Московскій, Егоръ Вас.—1-я Рогожская, соб. д.

Московскій, Ив. Егор. — Ольховская, соб. д.

Московскій, Сергѣй Егор. — Ольховская д. Московскаго.

Мурашкинъ, Е. К. — Б. Лубянка, д. 1-го Росс. Стр. О-ва.

Мухины, бр. — Тверской бул., д. Николаева.

Наумовъ, Фед. Мих.—Б. Серпух., д. Купеч. О-ва.

Орловъ, И. С.—Садовническая, д. Ворониныхъ.

Оцепъ, Вульф. Фальк. — Милютинскій, д. Фульда.

Пахомовъ, Аф. Фад.—Успенскій, д. Дмитріева.

Петровъ, Фед. Петр. — 1-й Переяславскій, св. д.

Платоновъ, Мих. Плат. — 1-я Рогожская, соб. д.

Потемкинъ, Ал. Леонт. — Арбатъ, д. Хилковой.

Родіоновъ, И. А. — Б. Серпуховская, д. Ильиныхъ.

Самцовъ, Вас. Ив. — Садовническая, д. Самцовой.

Сарачевы, бр. — 9-й путь Нижегород. ж. д. соб. д.

Сафроновъ, Фр. Ник. — М. Дорогом., соб. д.

Сидоровъ, Вас. Мих. — 1-я Рогожская, соб. д.

Смирнова, Анаст. Ал. — Пятницкая, д. бр. Бабуриныхъ.

Смирновъ, Фед. Гав. — 3-й Коровій, д. Бочаровыхъ.

Сосновскій, Пав. Петр. — Брестская ул., соб. д.

Старшиновъ, И. А. — 3-я Мѣщанская, соб. д.

Ступинъ, А. Ф. — Мясниц., д. Стахѣева.

Тихоновъ, Ал. Тих. — Новая пл., д. Кознова.

Т-во **Ечкины**, Ав. Ив. и Алдр. Коз., Неглинный, д. Ечкиной.

Третьяковъ, Серг. Ак. — Мясницкій пр., соб. д.

Третьяковъ, Тимоф. Дм. — Яузской ч., 1 уч., соб. д.

Турецкій, Ст. Фед. — 1) Арбат. пл., д. Голикова. 2) Пречистенскій бул., д. Галкина.

Филимоновъ, Ив. — 4-й Новый, д. Сахацкаго.

Фроловъ, Яковъ Осипов. — Воронья ул., д. Волкова.

Фурманъ, Дав. Тоб. — Срѣтенскій б., д. Экизлеръ.

Черепушкинъ, Вас. Сем. — Мясницк. ч., 3-го уч., д. Шильдбахъ.

Чернятинъ, Фед. Ник. — Николо-Ямская, д. Букина.

Чулаевъ, Ал. Вас. — М. Бронная, соб. д.

Широковъ, Вас. Сер. — Марковскій, соб. д.

Широковъ, Дм. Евл. — Пыховскій, соб. д.

Шишкинъ, Вас. Влад. — Чухинскій, д. Сенаторова.

Щербаковъ, Самс. Ер. — Старый Газетный, владѣніе Шидловскаго.

Юрловъ, Ст. Петр. — Рогож. ч., 3 уч., соб. д.

Яковлевъ, Ив. Яков. — Дорогомилово, соб. д.

Изобрѣтенія.

Вортманъ, Пав. Пет. — Мясницкая, д. ц. Св. Николая. Тлф. 2884.

Павелъ Вортманъ
МОСКВА,
ИСХОДАТАЙСТВОВАНІЕ ПРИВИЛЕГІЙ
въ РОССІИ и заграницей.

Изоляціонные матеріалы.

Гейнцъ, И. А. — Мясницкая, д. Нѣмчинова.

Линде, Авг. — Мясницкая, Златоустин., д. Т-ва Невской м-ры.

Иконописныя заведенія.

Артель I Московская, — Пустая, д. Абрамовой.

Бакановъ, Ив. Ив. - Б. Каменьщики, д. Куликовой.

Борщевъ, Тих. Фед. — Красносельскій, д. Малюшина.

Вохлюевъ, Ив. Мих. — Бахметьевская, д. Петровой.

Гурьяновъ, Вас. Пав. — Б. Андроніевская, д. Александрова.

удостоен. ВЫСОЧАЙШЕЙ благодарн.
Художест. иконописная мастерская
Василія Павловича
ГУРЬЯНОВА.
Принимаются заказы на всевозможн. церковн. работы: иконопись стѣнную и иконостасную живопись, а равно реставрацію древнихъ образовъ.
Иконопись въ древнемъ Греческомъ, Новогородскомъ, Московскомъ, Строгоновскомъ, и Фряжскомъ стиляхъ.
Москва, Б. Андроніевск., д. Александрова.

Дмитріевъ, С. Д. — Докучаевъ, д. Садовникова.

Колупаевъ, Вас. Ив. — 3-я Мѣщанская, д, Екатер. Бол.

Тюминъ, Мих. Вас. — Андроніевская, д. Лѣнивова.

Туринъ, Серг. Дм. — 2 Ирининскій, св. д.

Шваревъ, С. К. — Хива, д. Ветчинкиной.

Иконостасы.

Александровъ, Пав. Дан. — Скотопрогон., д. Быкова.

Ахапкинъ, Ник. Ал. и С-нъ, — Лужниковская, с. д.

Васильевъ, Ант. Вас. — Пименовская, д. Васильева.

Вишневскіе, Е., Л. и Ф. бр. — Ладожская.

Елисѣевъ, Ег. Плат. — Калужск., д. Лаврова.

Игнатьевъ, И. — 1-я Мѣщанск., д. Воронецъ.

Конюховъ, Серг. Логин. — Миняевскій 2 пр., с. д.

Крупенинъ, Флег. Ив. — 3-я Мѣщан., с. д.

Кутыринъ, Мих. Дм. — Тріумф. Садов., с. д.

М. Д. КУТЫРИНЪ,
МОСКВА,
Большая Садовая, свой домъ № 159,
близъ церкви св. Ермолая.
Телефонъ № 720.
Фабрика механической обработки
МРАМОРА,
ГРАНИТА,
ЛАБРАДОРА
и ДРУГИХЪ ПОРОДЪ КАМНЯ.
ЧАСОВНИ,
ПАМЯТНИКИ,
ИКОНОСТАСЫ,
ОБРАЗА, КІОТЫ, ФИГУРЫ,
КАМИНЫ, КОЛОННЫ,
ЛѢСТНИЦЫ,
БАЛЮСТРАДЫ,
БАЛЯСЫ, ПОЛЫ,
ПОДОКОННИКИ, ЦОКОЛЬ и ПРОЧ.
БОЛЬШІЕ ЗАПАСЫ МАТЕРІАЛА и ИЗДѢЛІЙ.

слов. о. Гербекъ. Москва.

Лебедевъ, Ник. Галак. — Богородицкая, с. д.

Москалевъ, Вас. Ник. — Пятницкая, д. Мещериныхъ.

Мухинъ, — Палиха, д. Понтигаіо.

Ранбовскій, — Новосельская, д. Машарова.

Сизовъ, Петр. Ал. — Б. Дровяной, д. Смирновой.

Силинъ, Дм. Ив. — Верхніе ряды, № 153.

Соколовъ, С. А. — Ср. Тишинскій, д. Соколова.

Сущевъ, П. А. — Земляной валъ, д. Смирновой.

Тюлинъ, А. Я. — 5-я Рогожск., д. Арбузова.

Иконы.

Авдонинъ, Вас. Тим. — Семеновская, д. Николоугрѣшскаго м-ря.

Алексѣевъ, Ив. Сем. — Никольская, д. Алексѣева.

Андріановъ, Сем. Никит. — Воронья, д. Волокитина.

Астафьевъ, Влад. Алдр. — Сущевская, д. Збукъ.

Виталіевъ и Слоновъ, — Никольская, д. Шереметева.

Востряковъ, Мат. Пет. — Лубянско-Ильинскія торг. помѣщ. 2) Китайск. пр., д. Политехн. Музея.

Вѣринъ, Тр. Ст. — Смоленскій рынокъ, д. Худякова.

Дикаревъ, М. И. — Земляной валъ, с. д.

Епанечниковъ, Як. Еф. — 1-я Мѣщанская, соб. д.

Залетовы, Бр. — Никольская, д. Владим. час.

Залетовъ, Ив. Гр. — Солянка, д. Бабурина.

Землянскій, Григ. Мак. — Никольская, д. Греческ. м-ря.

Зотовъ, Н. Зот. — Ирининская, д. Случаевыхъ.

Ивановъ, Вас. Ив. — Верхніе ряды, № 162.

Ильинъ, Серг. — Семеновская, д. Воробьева.

Клочковъ, Мих. Сем. — Калужск. пл., д. Яковлева.

Козлова, Нат. Тим. — Смолен. пл., д. Лепешкиной.

Конаковъ, Сем. Ег.—Семеновск., д. Лисицына.

Котовъ, Вас. Ив.—Дорогомилово, св. д.

Крестьяниновъ, Вас. Сем.—Верхніе ряды, № 66.

Кукленкова-Андреева, Матр. Дм.—Б. Сухаревская, д. Шереметева.

Кутыринъ, М. Д. — Б. Садовая, с. д.

Лебедевъ, Ник. Гал. — Бутырки, соб. д.

Макарова, Е. Н. съ С-ми Т-во—Ильинка, Стар. Гостин. дворъ.

Мироновъ, Ив. Іон. — Верхніе ряды.

Михаиловъ, Вас. Мих.—Покровка, д. Помеловой.

Морозовъ, Ал. Пет.—Семеновск., д. Воробьева.

Москалевъ, Вас. Ник.—у Чугуннаго моста, домъ Мещериновыхъ.

Некрасовъ, Дм. Пав. — Верхніе ряды № 151.

Николаева, Анис. Льв.—Б. Сухарев. пл., д. Базыкина.

Новиковъ, Ив. Прох.—Смоленск. пл., д. Гартенбергъ.

Оберемокъ, Ан. Вас.—Сухаревск. пл., д. Шереметева.

Опека, надъ дѣтьми Дикушина.—Никольская, д. Греческаго м-ря.

Павловъ, Е. и **Аксеновъ** С. — Таганск. пр., д. Косичкина.

Петровъ, Ал. Пет.—1-я Мѣщанская, д. Чистоглядова.

Подпалый, Фед. Анан. — Брестская, с. д.

Пожалуевъ, Вас. Гер.—1) Б. Сухарев. пл., д. Кононовой. 2) Б. Сухарев. пл., д. Потемкина.

Сафоновъ, Ник. Мих.—Кулаковская наб., д. Смирновой.

Силинъ, Дм. Ив.—Верхніе ряды, № 153.

Силинъ, Елис. Ив.—Никольская, д. Синод. Вѣд.

Силинъ и **Алексѣевъ**. — Никольская, д. Алексѣева.

Силинъ, Пав. Ив. — Верхніе ряды.

Силины, Бр. П и В. — Верхніе ряды, № 230.

Силины, Бр. П. и Е. — Старая Площадь, д. Бабушкина.

Смирновъ, В. А.- Б. Черкасскій, д. Голицына.

Смирновъ, Серг. Бор. — Никольская, д. Шереметева.

Соколовъ, Ив. Андр. — Тишинскій, д. Шустова.

Соколовъ, Пет. Мих.—Рогож. ч. 2 уч., д. Волкова.

Соколовъ, Серг. Андр.—Прѣсн. ч. 2 уч., соб. д.

Спиридонова, Анаст. Кондр.—Верхніе ряды, № 146.

Степановъ, Лавр. Гер.—Верхніе ряды № 53.

Стрепихова, Глаф. Ив. — Б.Тверская-Ямск., д. Иванова.

Стрѣлковъ, Ст. Вас.—Б. Якиманка, д. Синицына.

Сусленникова, Люб. Андр.—Верхніе ряды, № 224.

Таланова, Авд. Фед. — Никольская, д. Чижовыхъ.

Тереза, Ив. Вас.—Сущ. ч. 3 уч., д. Митрофанова.

Турановъ, Дм. Фед.—Семеновская, д. Шустова.

Фроловъ, Ив. Матв.—Косой пер., соб. д.

Халыевъ, Крикоръ Котр. — Черкасскій, д. Носовыхъ.

Хлѣбникова, Мар. Харит.—Верхніе ряды № 163.

Цыганковъ, Ил. Ал. — Верхніе ряды, № 175.

Шапошниковъ, Мит. Петр.—Верхніе ряды № 184.

Шепелевъ, Вас. Ник.—Переяславская, соб. д.

Шитиковъ, Серг. Андр.—Гончарный, соб. д.

Инструменты.

Адамовъ, А. А.—Елоховская, д. Гадалова.

Бекъ, Л. А. — Лубянско-Ильин. торг. помѣщ.

Вильденгофъ, Кар. І.—М. Лубянка, д. Обидиной.

Галлацеръ, Мих. Ив. и **Шнейдеръ**, —Н. Божедомка, д.Шилина.

Глухаревъ, В. С.—Каланчев., д. Дубровина.

Демидовъ, Д. В.—Пустая, д. Воробьева.

Дмитріевъ, П. Г.—Зарядскій, д. Бергъ.

Дубровинъ, Лавр. Тим.—Самот.-Садовая, с. д.

Дубровинъ, Ник. Лав.—Просвирнинъ, с. д.

Кернеръ, Мор. Кон.—М. Спасскій, д. Шикъ.

Кировъ, Ив. Гр.—Мясницкая, д. Стахѣева.

Кирхгофъ, Вас. Людв. — Б. Лубянка, д. Голицына.

Кобелевъ, Дм. Ив.—Цвѣтной бул., д. Малюшина.

Крапивины, Ф. и П. съ **С-ми**—Балчугъ, с. д.

Красавинъ, А. В.—Неглинная, д. Комиссарова.

Кузнецовъ, Е. А.—Мокринскій, д. Трусевичъ.

Кютнеръ, В. А.—Мясницкая, д. № 6.

Линдеманъ, Бр.—Мясницкая, пр. Духовн. Конс.

Линдеманъ, Гуго — Мясницкая, № 11.

Лузинъ, Сер. Фед.—Балчугъ.

Мравинкъ, Ос. Ив.—Селиверстовъ, д. Котова.

Носенковъ, Алдр. Ив. — Никольская, д. Греческаго м-ря.

Орловъ, Серг. Ив.—Покровка, д. Фроловыхъ.

Пирсторфъ, О. А.—Фуркасовскій, д. Кононовой.

Прошинъ, Як. Петр.—Неглинный, д. Комиссарова.

Разумовъ, Мих. Никит. и **Шиллеръ**, Алдр. Ник.—Неглинный, пр., д. Коломійцева.

Растеряевъ, Ник. Сер.—Срѣтенка, д. Сух. Домовл. Т-ва.

Союзъ — Неглинный, д. Шориной.

Фельдманъ, бр.— Страстн. бул., д. бр. Чижовыхъ.

Циммерманъ, Л. Р.—Никитская, проѣздъ Никитск. м-ря.

Челпанова, Н. Н.—Газетный, д. Цыплаковой.

Якобсонъ, Грингаузъ и К⁰ — Златоустинскій пер., д. Бахрушина.

Искуственные камни.

Маньенъ, Альб. и **Буржа**, Миш. 1. Тверская, д. Бахрушина. 2. Кузнецкій мостъ, д. Санъ-Галли.

Моносзонъ, Арон. Берк —Верхн. Торг. ряды.

Моносзонъ, Ш. А.—Верхн. Торг. ряды, № 121.

Тетъ—Кузнецкій мостъ, д. Шориной.

Искусственный барашекъ.

Алексѣевъ, Сем. Ал.--1. Введенская площ., соб. д. 2. Ильинка, д. Хлудова.

Бирюковъ и **Кудряшовъ**.—Введенская пл., соб. д.

Боборыкинъ, Дм. Пав.—Б. Черкасскій, д. Кознова.

Коликовъ, Фед. Фед. — Пустая, соб. д.

Рязанцевъ, Пугачевъ и Савельевъ—Черкасскій, д. Носова.

Соколова, Ав. Никит.—Вознесенская, с. д.

Соколовъ, Никиф. съ **С-ми**—Космодаміан., д. Носова.

Целибѣевъ, Пав. Гавр. — Госпитальный, соб. д.

Ясашновъ, Мих. Фед. — Ирининская, соб. д.

Искусственные цвѣты.

Андершенъ, Еман. Ив. — Чистые пруды, д. Даниловой.

Анкеръ, О. К.—Газетный, д. Кузьмина.

Беръ, Герм. Карл.—Мясной, соб. домъ.

Буржа, Адел.—Б. Дмитровка, д. Денисовой.

Виллеръ, Эр. Эд.—1) Гороховскій, соб. д. 2) Маросейка, д. Леоновыхъ. Телеф. 28—57. См. объявленіе послѣ текста.

Дементьевъ, Ник. Ив.—Софійка, д. Джамгаровыхъ.

Зубкова, В. А. — Сѣнная площ., д. Андреева.

Костяницынъ, И. и **Виноградовъ**, А. —Петровка, д. Хомякова.

ИСКУСТВЕННЫЕ ЦВѢТЫ И РАСТЕНІЯ
РАБОТЫ ХУДОЖЕСТВЕННОЙ И РЕМЕСЛЕННОЙ ШКОЛЫ
состоящей подъ Августѣйшимъ покровительствомъ
Ея Императорскаго Высочества Великой Княгини
Елисаветы Ѳеодоровны.
Тверская ул., Глинищевскій пер., д. Т-ва Бахрушина С-ья.

Моэ, Эд.—Столешниковъ, д. Ліанозова.

Муратовъ, Ник. Ив.—Верхніе ряды, № 199.

Оборотъ, Т-во—Театральный пр., д. Хлудова.

Паркинсонъ-Ворсвикъ—Кисельный, д. Александрова-Дольникъ.

Пурвингъ, Викт. Ив.—Брюсовскій, д. Вельтищевой.

Рязановъ, Мих. Дм.—Петровка, д. Коровина.

Травинскій, Пет. Ил. — Селезневкая, св. д.

Кабели.

Пирсторфъ, О. А.—Фуркасовскій, д. Кононовой.

Каменныя работы.

Авдѣевъ, Ан. Пав. — Воронцовскій, с. д.

Александровъ, Вас. Алдр. — Земляной валъ.

Барковъ, Коз. Ив. — Тишинскій, св. д.

Виллеръ, Эр. Эд. 1. Гороховскій, соб. д. 2) Маросейка, д. Леоновыхъ. Телеф. 28—57. См. объявленіе послѣ текста.

Губонинъ, Ив. Гр. — Б. Краснохолмскій, св. д.

Ефремовъ, Григ. Вас.—Полянка, с. д.

Кабановъ, Дм. Ив. — Чистопрудный бул., с. д.

Крашенинниковъ, Григ. Вас.—Шапочный, с. д.

Кутыринъ, Мих. Дм. — Тріумф.-Садовая, с. д.

Листъ, Геор. Адольф.—Петровка, д. Коровина.

Малковъ, Пр. И.—Еремѣевскій, с. д.

Морозовъ, Ник. Ив. М. Алексѣевская, св. д.

Морозовъ, Серг. Ксеноф. — Фурманный, с. д.

Миндовскій, П., **Хорватъ,** А. и К°.—Тверская, д. Комиссарова.

Низовъ, Мих. Пав.—Семеновская, с. д.

Позняковъ, Никита Ив.—Ольховская, с. д.

Рябовъ, Григ. Ник.—М. Дворянская, с. д.

Сазоновъ, Як. Ив.—Долгоруковская, д. Максимова.

Серегинъ, Сем. Григ. — Ямская слоб., соб. д.

Силуановъ, Ник. Ив. — Рождественскій бул., св. д.

Филатовъ, В. М. — Мал. Алексѣевская, с. д.

Камышевыя издѣлія.

Балашевъ, И.—Поварская, д. гр. Соллогубъ.

Балашевъ. Пет. Ник.—Петровка, пасс. Солодовникова.

Раковъ, Вас. Сав.—Б. Дмитровка, д. Денисовой.

Раковъ, Алдръ Степ.—Петровка, д. Самариной.

Раковъ, Степ. Сав. — Столешниковъ, д. Рожнова.

Канализація.

Акц. Общ. Цементо-Бетоннаго произ.—Басманная, д. кн. Куракина.

Барыкинъ, Мих. Вас. — Рождественка, д. Захарьина.

Бирюковъ, Ник. Петр. — Сущевская, д. Бирюковой.

Валлеръ, А. А., и **К°** — Мясницкая, д. Кузнецова.

Винтергальтеръ и **К°**—Б. Дмитровка, д. Вострякова.

Виттъ, А., и **Аренсонъ,** И.—Срѣтенка, д. Бѣляева.

Гальперинъ, С. Г.—Тріумфал. Садовая, д. Смирнова.

Гершунъ и **К°,** торг. д. — Срѣтенскій бул., д. Общ. Россія.

Городничевъ, Ег. Марк.—Звонарный, д. Зырева.

Давыдовъ, П. Е.—Пятницкая, д. Давыдова.

Ермолаевъ, Г. П. — Пустая, д. Григорьева.

СТРОИТЕЛЬНАЯ КОНТОРА
С. І. Жолондковскій.
1-я Мѣщанская, Грохольскій пер., д. № 2.
Водопроводы, канализація, отопленіе, вентиляція зданій, электричество и общія строител. работы.

Закальскій, Бол. Ал.—Мясницкая, д. Кабанова.

Захаровъ, Т. И.—Пятницкая, д. Гагманъ.

Золинъ, Ник. Дм. — Домниковская, д. Рогова.

Исаевъ, Е. А.—Столешниковъ, д. Ліанозова.

Кирилловъ, Гр. Ник. — М. Бронная, св. д.

Кнабе, Стан. Ад.—Мясницкая, д. Музея.

Кочубей, Моис. Петр.—Садовая, д. Липскерова.

Луговой, Вл. Ник.—8 Сокольническая, д. Симакова.

Лурье, Файд. Менд.—Мясницкая, д. Сытова.

Мошкинъ, С. С., **Кисляковъ,** А. В., и **Котовъ,** С. П.—Моховая, д. Братол. Общ.

Пугачевъ, М. Д. — М. Козихинскій, д. Мозжухина.

Ребровъ, Т. Ф.—Тріумфальн.-Садовая, д. Персицъ.

Руммель, Лесининъ и К° — М. Лубянка, д. Гальнбекъ.

Собинниковъ, Ад. Дм.—Пятницк., соб. д.

Сиптицъ, П. И.—Петровск. лин.

Скворцовъ, З. Ф.—Чухинскій, д. Марсовой.

Сулоевъ, Сем. Фед.—Б. Вокзальный, д. Докукиной.

Теперкинъ, И. И.—Хапиловская, д. Гор. Управы.

Топазова, Н. Г.—Мясницкая, д. Худож. Музея.

Тышовъ, Мих. Павл.—Ст. Басманная, д. ц. Никиты.

Ушковъ, Г. И.—Садовая, д. Баскакова.

Фендтъ, К. Ф.—Земляной валъ, д. Полякова.

Карандаши.

Асмусъ, Фед. Корн.—Мясницкая, д. Давыдовой.

Карнацъ, Вас. Фед.—Черкасскій, д. Носова.

Никитинъ, Ив. Никит. — М. Царицынская, соб. д.

Картины.

Аванцо, Тереза Авг.—Кузнецкій мостъ, д. Шорина.

Б. Аванцо.
Кузнецкій мостъ, уголъ Петровки.
ПОСТОЯННАЯ ВЫСТАВКА КАРТИНЪ,
русскихъ и иностранныхъ художниковъ.
ГРОМАДНЫЙ ВЫБОРЪ ГРАВЮРЪ.
Спеціальность портретовъ Ихъ Величествъ
для присутственныхъ мѣстъ.
Принадлежности для живописи.

Акимова, Соф. Конст. — Плющиха, св. д.

Анцыферова, Алдра Фед.—Новинскій бул., д. Князевой.

Ауеръ, онъ же **Прокофьевъ.**—Тверская, д. Саввинскаго подв.

Даціаро, Алдр. Іосиф.—Кузнецкій мостъ, д. Санъ-Галли.

Домбровскій, Рих. Анис.—Брестская, д. Тяпуниной.

Художественное заведеніе
КАРТИНЪ
изъ американск. прозрачнаго
стекла-опалецента:
Рихардъ Анастасіевичъ
ДОМБРОВСКІЙ.
Ильинская, домъ Тяпуниной.
ФАБРИКА
Ильинская, д. Андреева.

Козьминъ, Ник. Ив. — Петровка, д. Коровина.

Курляндъ, О. Л. — Софійка, д. Прибыловой.

Мо, Евд. Конд. — Тверская, д. Англійскаго клуба.

Ницца, 1. Арбатъ, д. Кулагина. 2. Кузнецкій м., д. Хомякова.

Подпалый. Фед. Анан. — Брестская, св. д.

Селинъ, Илья Евграф.—1. Верх. Торг. ряд. 2. Никольская, д. Казанскаго собора.

Стольтерфотъ, Эд. Андр. — Петровка, Салтыковскій, д. Головкина.

Тамаркинъ, Нах. Янк.—Софійка, д. кн. Туркестановой.

Соболевъ, Мих. Ник.—Газетный, д. Денисовой.

Чекато, Вид. — Камергерскій, д. Массъ.

Штресснеръ, Тоод. Фед. — Газетный д. „Россія“.

Эккель и Каллахъ, — Б. Лубянка. д. Иванов. м-ря.

Картонно-коробочныя заведенія.

Бѣлкинъ, Серг. Дм. — Серпуховское шоссе, св. д.

Васильевъ, С. С.—Москворѣцкая, д. Проскурякова.

Горчилинъ, Ем. Вас. — Новоспасскій туп., св. д.

Добросмыслова, Ан. Анофр. — Б. Дорогомилов., д. Крашенинникова.

Зеленцовъ, Вас. Тим.—Б. Дорогомиловская, д. Еремѣева.

Зографиди, Ил. Серг. — Оружейный, д. Ганшина.

Комиссаровъ, Еф. Мих.—Сергіевскій туп., св. д.

Кондратьевъ, Ал. Гавр. — Новоспасскій туп., св. д.

Кустарный Музей — Леонтьевскій, д. Морозова.

Мартинсенъ, Оск. Фед. — Переяславская, св. д.

Трегубова, Мор. Як.—Б. Овчинниковскій, д. Калашникова.

Фланденъ, Каз., и **К^0** — Спиридоновскій. св. д.

Хаваевъ, Ник. Пав.—Лужниковская, д. Жданова.

Эйкъ, Зах. Ив.—1. Никольская, д. Бостанжогло. 2. М. Спасскій, д. Лопатиной.

Картонъ.

Ангирасъ, Кузнецкій, д. кн. Горчакова.

Быкова, Елиз. Ст.—Б. Татарская, св. д.

Васильевъ, Сер. Ив.—Варварка, д. Славиной.

Васильевъ, Род. Вас.—Б. Овчинниковскій, д. Калашникова.

Васильевъ, С. С.—Москворѣцкая, д. Проскуряковыхъ.

Гензель, Е. П. и К^0.—Сред. Торг. ряды. 190.

Дерюгинъ, Вл. Андр. — Прѣсня, с. д.

Добромыслова, Ан. Аноф.—Б. Дорогомиловск., д. Крашенинникова.

Евдокимовъ, Ник. Яков.—Сокольничье шоссе, с. д.

Жуковъ, Алдр. Петр.—Неглинная, д. Коммисарова.

Заварскій, Сем. Вас. — Мокринскій, д. Kунеч. О-ва.

Зографиди, Ил. Серг. — Оружейный, д. Ганшина.

Ивановъ, Петръ Ник. — Неглинная, д. Коммисарова.

Ивановы, Митр. Мих. и Влад. Никит.—Сред. Тор. ряды.

Калининъ, В. С.—Б. Спасская, д. Бровкина.

Каменская, Над. Иннок.—Б. Знамен., д. Рос. О-ва.

Клюгина, Пелаг. Мак.—Варварка, Ст. Гост. дворъ. 2. Салтык., с. д.

Клюгинъ, В. А.—Стар. Гост. дв.19.

Кондратьевъ, Ал. Гавр. — Новоспасскій туп., с. д.

Крашенинниковъ, Андр. Ив.—М. Полянка, д. Бахрушина.

Крашенинниковъ, Вас. Ал. — Б. Знамен. д. Знам. монастыря.

Крашенинниковъ, Еф. Поликарп.—Сред. Тор. ряды.

Макаренковъ, Вас. Ник.—Драчев. **д.** Віоловича.

Петровъ, П.—Ершовъ, д. Бергъ.

Потѣхина, В. Ѳ. преем.: С. С. **Сушкинъ**, И. М. **Тарамыкинъ** и К^0. 1 Мѣщанская, д. Гурьевой.

Страховъ, К. С.—Покровская, д. Кириллова.

Картузные приборы.

Берманъ, Генр. и К^0. — Мясн. вор., д. Баскакина.

Бирюковъ, Ст. Петр.—Черкасскій, д. Кознова.

Боборыкинъ, Серг. Петр.—Ильинка, д. Купеч. банка.

Мѣдниковъ, Ив. Ив.—Черкасскій, д. Воскресенск. подв.

Парфеновъ, Ив. Ив.—Черкасскій, д. Воскресенскаго подв.

Родимовъ, Макаръ Ив.—Старая пл., д. Титова.

Рязанцевъ, Пугачева и Савельева.—Черкасскій, д. Носова.

Сидоровъ, Арсен. Вониф.—Ипатьевскій, д. Антіохійскаго подв.

Териховъ, Еф. Вас.—Ипатьевскій, д. Александрова.

Тиль, Карлъ Генр. Іос.—Ивановская, с. д.

Шелупаевъ, Мих. Ник. — Новая площ. д. Кознова.

Каучуковые штемпеля.

Басовъ, Мих. Тим.—Ст. Площадь, д. Лямина.

Гагенъ, Т. И., Т-во—Лубянка, д. кн. Голицына.

Гейль, П. Ю.—Газетный (Камергерскій), д. Георгіевскаго м-ря.

Леви, С. В.—1. Долгоруковская, д. № 98. 2. Б. Дмитровка, д. Вострyковыхъ.

Люкнеръ, Леонъ — Камергерскій, д. Ліаназова.

Полиграфъ—Мясницкая, д. Ермакова.

Шансонъ, I, и **Жаке**, Ф.—Столешниковъ, д. Васильева.

Квасъ.

Васильева, А. П. — Проточный, д. Лаврова.

Васильевъ, Тих. Мих.—1) Драчевка, соб. д. 2) Семенов., Город. Торг. бараки.

Звѣревъ, В. М.—Черногр. Садовая, д. Тарасова.

Казанцевъ, Григ. Арс.— Стрѣлецкій, д. Раевой.

Кратчъ и Померанцева.— Хрущевскій, д. Гунстъ.

Новиковъ, Дм. Ник.—Годеинскій, соб. д.

Папковъ, Ник. Фед.—2-й Волхонскій, соб. д.

Первое Москов. Т-во квасоваровъ,— Ротмистровъ, А. — Ширупенковъ, свой д.

Пересѣдовъ, П. А.— Ольховская, д. Сахацкихъ.

Ротмистровъ, А.—Шерупенковъ, свой. д.

Рубцова, Ол. Вас. — Сухаревск.-Садовая, д. Барсъ.

Соколовъ, Ф. В.—Рождественка, д. Кондратьева.

Сурнинъ, Фед. Ал.— М. Сергіевскій, д. Салтыкова.

Ушаковъ, Шутковъ и Пересѣдовы. Бр. — Николаевскій, д. Ушакова.

Ушаковъ, Ф. Т.— Б. Тишинскій, соб. д.

Фитисовъ, Н. Я. — Ершовъ, д. Бергъ.

Харьковъ, Ал. Вас.—Дачный, д. Богомоловой.

Чернышевъ, И. Л.—Селезневская, д. Соколова.

Черняевъ, В. Т.—Ср. Тишинск., д. Варичева.

Широкова, Евд. Дм. — Нов. Алексѣев., д. Варичева.

Керосиновые двигатели.

Бромлей, Бр., О-во механич. завод.—Калужская, св. д.

Винандъ, Карлъ, уполномоч. зав. Отто Дейтцъ—Мясницкая, д. Музея.

Фабричное клеймо.
OTTO
Schutz-Marke
Настоящихъ двигателей
„ОТТО“.

КАРЛЪ ВИНАНДЪ, уполномоченный
ЗАВОДА ДВИГАТЕЛЕЙ
„ОТТО-ДЕЙТЦЪ“
НОВЫЕ САМОПИТАЮЩІЕСЯ ГАЗОВЫЕ ДВИГАТЕЛИ
СЪ ГЕНЕРАТИВНОЮ ПЕЧЬЮ и друг. двигатели.
Мясницкая, д. Музея, рядомъ съ Почтамтомъ.
Телефонъ № 3314.

Вишневскій, Ю. Ф.—Мясницкая, д. Эйбушитцъ.

Вортманъ, Пав. Пет.—Мясницкая, д. ц. Св. Николая.

Воссидло и К⁰ — Мясницкая, д. Сытова.

Гартохъ, Юл. — Мясницкая, д. Куманина.

Еллинекъ, Адол. Руд. — Мясницкая, д. Давыдовой.

Зотовъ, Ник. — Мясницкая, д. Лѣтошневой.

Кертинъ, Бр.—Мясницкая, д. Зимина.

Липгартъ, Эмиль, и **К⁰**— Мясницкая, с. д., Телеф. 742.

Товарищество
Эмиль Липгартъ и К⁰.
Москва, Мясницкая, 59.
(Смотр. объявленіе на обложкѣ).

Млынарскіе, Бр.—Мясницкая, д. Зимина.

Урлаубъ, Фр. Фед.—Мясницкая, д. Виноградова.

Шуккертъ и **К⁰**—Театральный пр. д. Хлудовыхъ.

Волковъ, Ив. Григ.—Б. Тверская-Ямская, с. д.

Вундерлихъ, Бруно и **К⁰**.—Верх. Торг. ряды, № 235—238.

Дельвигъ, Д. Н. бар. **Черноне-бовъ**, Я. С. и **К⁰**. — Средн. Торг. ряды.

Дреземейеръ, Фрид. Людв.—Мясницкая, д. Пѣговыхъ.

Замятинъ, Пав. Пав. — Арбатъ, д. Голикова.

Замятинъ, С. Д.—Смоленская, д. Митрофановой.

Исаевъ, Рост. Фок. и **К⁰**.—У Красныхъ вор., д. фонъ-Дервизъ.

Комовъ, Ил. Тим.—Космодаміанскій, д. Ліанозова.

Копейкина - Серебрякова Арх. С-ья.—Камеръ-Коллежскій, с. д.

Крупновъ, Ив. Прох. — Дурновскій, с. д.

Липгартъ Эмиль и К⁰. — Мясницкая, с. д.

Мазутъ, Нефте-Промышл. и Тор. О-во. Неглинный, д. Полякъ.

Нобель, Бр., Т-во.—Ильинка, д. Купеч. Банка.

Рагозинъ, Леоп. Ив. Мясницкая, д. Ермаковыхъ.

Разживинъ, Вас. Фед.—Драчевка, д. Малюшина.

Румянцевъ, Фед. Фед.—Зацѣпскій валъ, д. Чернышева.

РУССКОЕ ОБЩЕСТВО ШУККЕРТЪ и К⁰.
Московское Отдѣленіе.
Новые усовершенствованые антрацитовые двигатели.
Стоимость топлива на силу въ часъ $^1/_4$—$^3/_4$ коп.
Новые патентованные нефтяные двигатели.
Расходъ нефти на силу въ часъ менѣе одного фунта.

Шульцъ, В., и **К⁰**—Мясницкая, д. Давыдовой.

Керосинъ.

Артемовъ, Ал. Ал.—Балчугъ, д. Соболева.

Бари, Алдр. Веніам. — Мясницкая, д. Варвар. Акц. О-ва.

Бешъ, Карлъ Ив.—Фуркасовскій, д. Кеппенъ.

Биркганъ, Г. Л. — Покровка, д. Поповыхъ.

Бобровъ, Ив. Алдр.—2 Тверская-Ямская, св. д.

Волжско-Каспійск. Нефтепромышл. и Торг. О-во.—Мясницкая, домъ Пѣгова.

Русско-Американскаго Нефт. Произв. Т-во—Неглинный, д. Полякъ.

Скальскій, Евг. и **К⁰**. — Мясницкая, д. Ермаковыхъ.

Соколовъ, Алдр. Алдр.—Никольская, д. Алексѣева.

Теръ-Акоповъ, Ив. Никит. — Покровскій туп., соб. д.

Шибаевъ. С. М. и **К⁰**. — Средн. Торг. ряды.

Яковлевъ, Андр. Як. — Тріумф.-Садовая, д. Хомяковыхъ.

Яковлевъ, Ил. Влад. — Ильинка, д. Купеч. О-ва.

Яковлевъ, Ник. Вас.—Лубянско-Ильинск. Торг. помѣщ.

Яковлевъ, Ник. Ник.—Моисеевская площ., д. Корзинкиныхъ.

Кинематографъ.

Вортманъ, Пав. Пет.— Мясницкая, д. ц. Св. Николая.

Кирпичъ.

Антоновичъ, Алдр. Ив. —М. Серпуховская, д. Ремизова.

Бешъ, Карлъ. Главная контора Фуркасовскій пер., 12. Тлф. 4340 и 4339. Складовъ: Каланчевскаго 344 и Брестскаго 2015.

К. БЕШЪ.
ПРЕДСТАВИТЕЛЬСТВО
Общества Боровичскаго завода
бывш.
К. ВАХТЕРЪ и К°.
Огнеупорный кирпичъ разныхъ марокъ обыкновенныхъ размѣр. и фасонный.
Огнеупорная глина кусковая, молотая и мѣшанная. Шамотъ.

Бладтъ, Ф. и К⁰, преем. Ег. Майеръ—Фуркасовскій, домъ Кононова.

Брянскій рельсопрокатный заводъ Акц. О-ва.— Милют., д. Арбатскихъ.

Бѣлоусова, Анна съ С-ми—Средн. Торг. ряды 37, 38.

Бѣлоусовъ, Вас. Вик.—Зубовскій бул., д. Бѣлоусовыхъ.

Веберъ, В. И. и К⁰. —Мясницкая, д. Лѣтошневой.

Воробьевъ, Е. В.—уг. Гаврикова и Краснопрудн., соб. д.

Воронинъ, И. П.—Мясницкая, д. Художест. Промышл. Музея.

Герасимовъ, Ив. Герас. — Гавриковъ, д. Пчелиной.

Зворыкинъ, Фед. Фед.—Дѣвкинъ, д. Соболева.

Канъ, С. П. и К⁰. — **1** Мѣщанская, д. Дворянства.

Катуаръ, Левъ Львов. — Петровскій бул., соб. д.

Коноплинъ, Ник. Матв.—за Тверской заставой.

Корнѣевъ, Ник. Дм.—Арбатъ, д. Первухина.

Коссъ и Дюрръ, — Мясницкая, д. Давыдова.

Лабзовъ, Ос. Глѣб. — Поварская, д. Мейендорфъ.

Логуновъ, Спир. Егор. — Каланчевская, на землѣ Курск. ж. д.

Милованова, Пелаг. Ив.—9-й путь Нижегор. ж. д.

Орловъ, Филип. Лавр. — Краснопрудная, соб. д.

Помеловы, П. А. и К⁰.— Красно-холмская, соб. д.

Помеловъ, Пав. Егор.—Пятн. ч., 2 уч., на Городской землѣ.

Приваловъ, Еф. Ерм.—1) Балчугъ. 2) Москворѣцкая д. Бѣляева.

Рахмановъ, Ив. Карп. — Нѣмецкая, свой д.

Розоновъ, Ив. Дм. — Срѣтенка, пр. Срѣтенской аптеки.

Скальскій, Евг. и К⁰. — Мясницкая, д. Ермаковыхъ.

Т-во Производства гончарныхъ и глиняныхъ издѣлій въ Боровичахъ,—Мясницкая, д. Гуськова.

Т-во Кирпичныхъ заводовъ,—Мясницкая, д. Художественн. музея.

Шапошниковъ, В. К., и **Челноковъ**, М. В.—Милютинскій, соб. д.

Шейкинъ, Федотъ Леон.—Прѣсн., ч., 2 у., д. Шувалова.

Шерупенкова, Екат. Вас. — 9-й путь Нижегород. д., свой д.

Якунчиковъ, Вас. Ив.—Варварка, д. Купеческаго О-ва.

Кисея.

Макаровъ, Ас. Ив. — Богоявленскій, д. м-ря.

Мартыновъ, Ив. Мар.—Казанское подворье.

Нефъ, Пав. Пав.—Черкасскій, д. гр. Шереметева.

Пахомова, Т. М.—Теплые ряды.

Смагуновы, П. и А., бр.—Ветошный рядъ.

Фаянсъ, Сроль Ар. — Юшковъ, д. Боровскаго подв.

Кислородъ.

Вортманъ, Пав. Пет. – Мясницкая, д. ц. Св. Николая.

Кочубей, Моис. Пет.—1., Прѣсня, с. д. 2., Красныя вор., д. Раузеръ. См. публикацію позади текста.

Клей.

Берлинеръ, Евг. Вас.—Б. Троицкій, с. д.

Бирзинъ, Карлъ Ег. —Марьина роща, Шереметьевская ул., соб. д.

Лебедевъ, Фед. Поліев.—Ярославское шоссе. с. д.

Федоровъ, Ал. Митр. — Сред. Тор. ряды.

Центральная контора Костомольно-Клеевныхъ заводовъ — Варварка, д. Куп. О-ва.

Клише.

Анофріевъ, Ив. Ал. — Б. Дмитровка, д. Нейдгардъ.

Гербекъ, От. Ос.—Б. Чернышевскій, соб. д.

Герке, Пав. Гер.—Юшковъ, д. Ускова.

Гейль, П. Ю. — Каммергерскій пер., пр. театра.

Метцгеръ, Пав. Анат.—Юшковъ, д. Ускова.

Никольскій, Н. С.—Тверская, д. Бахрушиныхъ.

Специальное изготовленіе типографскихъ
КЛИШЕ
для объявл. книгъ прейсъ-курант. чайн. табачн. спичеч. и друг. этикет.
Н. С. Никольскаго.
Москва, Тверская. д. Бахрушина.
Ксилографія, цинкографія, фототипія, гальванопластика и стереотипъ.

Шансонъ, І. и **Жаке**, Ф.—Столешниковъ, д. Васильева.

Эккель и Калахъ.—Б. Лубянка, д. Иванов. м-ры.

Книжные магазины.

Абазаевъ, Влад. Ив. — 1) Рогож. ч. 1 уч., д. Столярова, 2 Рогож. ч. 3 уч., д. ц. Воскресенія Славущаго и 3) Пятницкой ч., 2 уч., д. Бахрушиныхъ.

Аванцо, Терезы.—Кузнецкій м., д. Шорина.

Акимова, Ив.—1) Тверск. ч. 2 уч., д. Георгіевск. монаст. 2) Тверск. ч. 3 уч., д. Кабанова.

Александрова, Ильи Алдр. — Ст. Басманная, д. Сметанина.

Алексѣева, Петра, — Прѣсненск. ч., 2 уч., д. Копытина.

Алексѣева, Ив.—Басманной ч., 1 уч., д. Алексѣева.

Альшвангъ и А. **Герлахъ**.—Неглинный пр., д. Миссіонерскаго О-ва.

Анисимова, Ал. Анис.—Петровскія линіи, д. Якунчикова.

Анисимовой, Алдр. Ив. — Солянскій пр., д. Волкова.

Антоновой, Праск. Савел.—Арб. пл., д. Савостьянова.

Аркадьевой, Мар. съ **Петровой**,—Мясницкая, д. Куманина.

Архиповой, Лидіи—Тверской бул., д. Романова.

Астапова, Аѳан.—Никольская, д. ц. Троицы въ Поляхъ.

КНИЖНАЯ ТОРГОВЛЯ
Аѳанасія Аѳанасьевича
Астапова.
Никольская ул., д. Троицкой, въ Поляхъ. церкви.

Афанасьева, Серг. Пет. — Панкратьевскій, д. Базыкиной.

Афанасьевой, Елены Ульян.—Серпуховск. пл., д. Ермолаевой.

Байкова, Ник. Плат.—Газетный, д. фонъ-Вильке.

Балашева, Ив.—1) Б. Якиманка, д. Алябьевыхъ и Самохотовой. 2) Пятницкая, д. Серпухов. Высоцкаго м-ря.

Барбашевой, Маріи—Басман. ч., 2 уч., д. Толмачевой.

Баркова, Ник.—Новая пл., д. Прибыловыхъ.

Безсоновой, Екат. Ив.—Пятницк. ч., 2 уч., д. Скворцова.

Березина, Ник.—Тверск. ч., 3 уч., д. Матвѣевой.

Бергъ, Алдры Федор.—1) Пречист. ч., 2 уч., д. Скворцова. 2) Тверск. ч., 2 уч., д. Синодальн. вѣдом.

Безбардисъ, Дарьи Вас. — Тверская, пассажъ Постникова.

Бодрягина, Серг.—Городского уч., Средніе Торговые ряды.

Большакова, Серг. Тих.—Старая пл., д. Кукина.

Боровикова, Григ. Игнат.—Арб., д. Страховой.

Брилліантова, Григ. — Тверская, пассажъ Постникова.

Брокманъ, Юл. Фед. — 1) Неглинный пр., д. Третьяковыхъ. 2) Ст. Басманная, д. ц. Никиты Мученика.

Бусыгина, Филип. — Никольская. д. Алексѣева.

Быкова, Влад. Пав.—Обыденскій, д. Ковригина.

Быковой, Маріи—Сущевск. ч., 3 уч., д. Дмитріевской.

Бѣликова, Ив. — Б. Лубянка, д. 3-й мужской гимназіи.

Вагнеръ, Фрид. Львов.—Маросейка, д. Тушниной.

Васильевой, Софьи—Городск. уч., д. Татарникова.

Васильевой, Над. Вас.—Сѣнная пл., д. Калинина.

Верещагина, Вас.—Яузской ч., 1 уч., д. Зимина.

Воейковой, Евг.—Арб. ч., 1 уч., д. де-Норманъ.

Волковой, Валент. Ал.—Долгоруковская, д. Коровина.

Вольфъ, М. О.—1) Кузнецкій м., д. Джамгаровыхъ. 2) Тверск. ч., 2 уч., д. Чижовой и Курындиной по Моховой.

Востряковой, Евд.—Мясницкой ч. 1 уч., Лубянско-Ильинскія торговыя помѣщ., № 12.

Всеволодовой, Нат. Всевол.—Пречистенка, д. баронессы Шеппингъ.

Гайгарова, Ив. Пет.—1) Лефорт. ч., 2 уч., д. Рѣдькина, 2) Тверская, д. Олсуфьева.

Герхель, Альфр.—Сущевск. ч., 3 уч., д. Мотова.

Гладневой, Евг. Дм.—Б. Тверск.-Ямская, д. Евдокимова.

Голованова, Алдра Ник.—Б. Никитская, д. Федоровой.

Голубева, Ив. Калин. — Никольская, д. Синодальной тип.

Книжный магазинъ
„ПРАВОВѢДѢНІЕ"
И. К. ГОЛУБЕВА,
коммиссіонера Государственной Типографіи и Государственной Канцеляріи.
Москва, Никольская, д. Славянскаго Базара. Телеф. № 33-28.
Сверхъ своей специальности, магазинъ высылаетъ всевозможн. книги имѣющіяся въ продажѣ.
Каталогъ безплатно.

Голяшкиной, Елиз. Алдр.—Прѣсненской ч., 3 уч., д. Малахова.

Гончаренко, Кос. Фед.—Сущевск. ч., 1 уч., д. Серебрякова.

Готье, (Тастевенъ) Мар. Фил. — Кузнецк. м., д. Захарьина.

Грингмутъ, Влад. Андр.—Страстной б., д. Университет. тип.

Гронимусъ, Тат.—Яуз. ч., 2 уч., д. Шишелова, по Покровкѣ.

Гудезонъ, Жана—Столешниковъ, д. Карзинкина.

Грушецкаго, Ник.—Яуз. ч., 2 уч., д. Кудряшева. по Покровкѣ.

Данилова, Пет. Ал. — Срѣтенка, д. ц. св. Троицы.

Данилова, Ив.—Тверск. ч., 2 уч., д. Домовлад. товарищества.

Даціаро, Алдра Іосиф. — Кузнецкій мостъ, д. Санъ-Галли.

Дейбнеръ, Вильг. Мор.—Кузнецк. м., д. Росс. Страх. Общ.

Дзирне, Фрид. Эд.—у Петровск. вор., д. Петровск. м-ря.

Дмитріевой, Ел. Алдр.—Сивцевъ-Вражекъ, д. Грачева.

Дубовой, Клавдіи Вас.—Воронья, д. Волкова.

Думнова, Влад. Вас.—1) Мясницкой ч., 1 уч., д. Обидиной, и 2) розничный тамъ же.

Евгеновой, Мар. Никиф.—Рождественка, д. Хлудовыхъ.

Евстигнѣева, Пет. Григ. — Тверская, д. Фальцъ-Фейнъ.

Ефимова, Дм. Панф.—Б. Дмитровка, д. Бахрушина.

Живарева, Ив. Авер.—Тверская, 1) въ д. Лухманова, 2) въ д. ц. св. Дмитрія Солунскаго и 3) тамъ же.

Живарева, Влад. Алдр.—1) Тверская, д. ц. Дмитрія Солунскаго. 2) Никольская, д. час. Пантелеймона.

Жукова, Ив.—1) Городского уч., д. гр. Орлова-Давыдова. 2) Верхніе ряды.

Зайцева, Степ.—Тверской ч., 2 уч., д. Адельгеймъ.

Залетовы, бр., Ив. и Ѳед.— Городск. уч. въ зданіи Владимір. башни.

Залѣсской, Анаст. Карл.—Воздвиженка, д. Армандъ.

Захарова, Пет.—Мясницкой ч., 1 уч., въ воротахъ д. кн. Голицына.

Звѣрева, Пав.—Срѣтенск. ч., 1 уч., д. Тишенинова.

Земскаго, Алдра Мих.—Газетный, д. кн. Шаховской.

Зиловой, Мар. Пав.—1) Тверская, д. Бахрушиныхъ. 2) Арбатской ч., 1 уч., д. Скирмунтъ.

Ивановой (она же Ширкова), Ѳеклы,—Тверской ч., 1 уч., д. Осиповскаго.

Ивановой, Анаст.—Мясницк. ч., 2 уч., д. Оловянишникова.

Иванова, Алдра.—Арбатской ч., 2 уч., д. ц. Благовѣщенія на Тверск.

Иванова, Никит.—Рогожск. ч., 2 уч., д. Волкова.

Иванчинова, Пав.—Тверской ч., 3 уч., д. Соколовыхъ.

Игнатьева, Серг. Григ.—Мясниц. пр., д. Эрлангеръ.

Иконникова, Ник. Пет.—Верхніе Торговые ряды.

Ильина, Ал. Ал.—Петровск. линіи, д. Якунчикова.

Казначеева, Конст. Ал.- Долгоруковская, д. Казначеевой.

Какурина, Ник.—Тверск. ч., 2 уч., д. Духовскаго по Чернышев. пер.

Карбасникова, Ник. Пав.—Моховая, д. Баженова.

Карсницкой, Вар. Алдр. — Тверской ч., 2 уч., д. Семенковича.

Карцева, Ал. Алдр. — Фуркасовскій, д. Обидиной.

Карѣева, Матв. Фед.—Арбатской ч., 1 уч., д. ц. Ѳедора Студита.

Кашинцева, Серг. Фед.—1) Моховая, д. Бенкендорфъ. 2) Б. Никитская, д. Шаховской-Глѣбовой-Стрѣшневой.

Кинъ, Вильяма Вас.—М. Лубянка, д. Страх. О-ва „Россія“.

Квасневской, Мар.—Тверск. ч., 2 уч., д. Толмачевой.

Клюкина, Макс. Вас. — Моховая, д. Бенкендорфъ.

Кнебель, Іос. Ник. — Петровск. лин., д. Якунчикова.

Козлова, Ив. Сем. — Арбатъ, д. Шанявскаго.

Козловскаго, Конст.—Тверск. ч., 3 уч., д. Карзинкина.

Кокорева, Дм.—Мясницк. ч., 1 уч., у Китайской стѣны, въ особой палаткѣ.

Кокушкина, В. В. — Покровская, д. Новицкой.

Комаровой, Мар.—Хамовническ. ч., 2 уч., д. Червякова.

Коноваловой, Евд. Ив. — 1) Лубянск. пр., д. Волкова, и 2) Нов. пл., д. Орлова-Давыдова.

Королева, Як. Никол.—Волхонка, д. кн. Хилковой.

Коршунъ - Осмоловской, Валент.— Тверской ч., 2 уч., д. Толмачева.

Коснерской, Адел. Дм.—Воздвиженка, д. Армандъ.

Красницкой, Варв. Алдр. — Твер. ч., 2 уч., д. Семенковича.

Красинскаго, Конст.—Мѣщанской ч., 4 уч., д. Парамонова.

Кремнева, Серг. Алдр. — Б. Лубянка, д. Срѣтенск. м-ря.

Кудряшова, Ив. Ив. — Тверская, д. Чижовыхъ.

Кузнецова, Арс. Вас.—1) Б. Тверская-Ямская, д. Рейне. 2) Тверск., д. Синицына.

Кузнецовой, Алдры Ник.—М. Толмачевскій, д. Анземірова.

Кукушкина, Пав. Вас.—Тверской ч., 2 уч., д. Страх. О-ва „Россія“.

Кулакова, Георг.— Якиманск. ч., 2 уч., д. Феррейнъ.

Кулишеръ, Мих. Иссер.—Сергіевскій, д. Горбунова.

Купріянова, Пет. Савел.—1) Арбатской ч., 1 уч., д. Черникова. 2) Мясницк. ч., 1 уч., д. Екизлеръ, 3) Городск. уч., д. Хлудова.

Курнина, С. В. и К°,—1) Городского уч., Верхніе торгов. ряды. 2) Кузнецк. м., д. Тверского подворья.

Кушнерева, И. Н.—1) Городского уч., д. Чижовыхъ 2) Срѣтенской ч., 1 уч., д. Байкова.

Лангъ, Алдра Алдр. — Кузнецк. мостъ, д. кн. Гагарина.

Леонова, Ѳед. Ив. — Арбатъ, д. Старицкаго.

Леонова, Филофея—Рогож. ч., 2 уч., д. Каширина.

Лидертъ, ик. Фед.—Петровскія линіи, д. Якунчикова.

Линдеманъ, Гуго.—Мясницкой ч., 1 уч., д. Пѣгова.

Любимова, Вас.—1) Срѣтенск. ч., 1 уч., д. де-Норманъ. 2) Арбат. ч., 2 уч., д. Попова.

Мамонтова, Анат. Ив. — Леонтьевскій, д. Полякова.

Мансвѣтова, Мих.—1 Мѣщанская, д. Сафронова.

Мартинсона, Ник. Карл. — Мясницк. ч., 2 уч., д. Сиротинина.

Мартьянова, Ег.—Рогож. ч., 2 уч., д. Климовой.

Махова, Конст.—Прѣсненской ч., 2 уч., д. Волкова.

Масловой, Ол.—Пятницк. ч., 2 уч., д. Яковлевой.

Машистова, И. М.—Городск. уч., д. гр. Шереметева.

ТОРГОВЫЙ ДОМЪ
А. и Э. Метцль и К°.
ЦЕНТРАЛЬНАЯ
контора объявленій
Москва, Мясницкая, домъ Сытова.
Телефонъ № 939.
Отдѣленія: С.-Петербургъ, Варшава, Берлинъ, Парижъ, Нью-Іоркъ, Бостонъ.
Арендаторы иногородняго отдѣла объявленій большинства русскихъ газетъ.
Объявл. на послѣдней обложкѣ.

Михаловича, Жан. —Городск. уч., Средніе торг. ряды № 324.

Морозова, Ив. Андр. — Н. Площадь, д. Владимірской церкви.

Морозовой, Тат. Серг.—Валовая, д. Мохова.

Муратовой, Мар. Серг. — Сущевской ч., 1 уч., д. Хомяковыхъ.

Муромскаго, Ник.—Хамовнич. ч., 2 уч., д. Кучерова.

Мюллеръ, Зинаиды Мих.—Нѣмецкая, д. Волкова.

Мюллеръ, Фердин.—Арбатской ч., 2 уч., д. Базыкина.

Мюръ и Мерилизъ,—Кузнецкій м., д. кн. Гагарина.

Нарольскаго, Мих. Алдр. —Покровка, д. Емельянова.

Насвѣтовичъ, Людм. Влад.—Прѣсненской ч., 1 уч., д, Комарова.

Наумова, Мих. Дм.—Мясницкая, д. Духовной Консисторіи.

Никитиной, Тат. Фед.—Тверск. ч., 2 уч., д. Штурмъ.

Никифоровой, Генріэтты. —Пречист. ч., 1 уч., д. ц. Воскресенія на Остоженкѣ.

Николаева, Кир. Ник.—Срѣтенка, д. ц. св. Троицы, что на Листахъ.

Ненашева, Ал.— Долгоруковская, д. Золотарскаго.

Носовой, Алдры—Тверской ч., 3 уч., пассажъ Солодовникова..

Нутовцъ, Оскара. — Пречистенской ч., 2 уч., д. кн. Оболенской.

Общества любителей духовнаго просвѣщенія. — Лиховъ пер., д. Епархіальн. вѣдомства.

Общест. распростр. полезн. книгъ,— Страстной бульв., д. Адельгеймъ.

Общества распространенія св. Писанія въ Россіи:—1) Яузской ч., 2 уч., д. ц. св. Іоанна Предтечи. 2) Мясницкой ч., 1 уч., у Ильинскихъ в., въ соб. кіоскѣ.

Овчинникова, Ник.—Тверск. ч., 2 уч., д. Фирсановой.

Орлова, Фед. — Ильинка, д. Осичовой.

Павлова, Евменія.—1) Тверск. ч., 3 уч., пассажъ Солодовникова. 2) Голофтѣевск. галлерея.

Павловой, Анаст. Вас. — Арбатъ, д. Бромлей.

Панафидина, Андр. Як.—Лялинъ, соб. д.

Пацушева, Ив. Як. — Арбатъ, д. кн. Оболенской.

Парадѣлова, Мих. Як. — Б. Никитская, д. Кузнецова.

Патина, Ник. Андр.—Арбатъ, д. Базыкина.

Перельманъ, Анаст.—Пречистенской ч., 1 уч., д. Сорокиной.

Петкевича, Леона.—Милютинскій, д. Чагина.

Петрова, Вас. Ильича—у Никитскихъ вор., д. Колокольцева.

Петрова, Алдра Як. — Тверская, д. Гучкова.

Петровой, Ольги, совмѣстно съ **Аркадьевой**,—Яузской ч., 1 уч., д. Куманина.

Печковской, Нат. Ник.- Петровскія линіи, д. Полякова.

Пивоварова, Никол. — Лефортовской ч., 2 уч., д. Лукьянова.

Пирашкова, Петра—Срѣт. ч., 2 уч., д. Гутманъ.

Позина, Ив. Артем.—1) Тверская, пассажъ Постниковой, 2) Александровскій пассажъ, 3) Лубянск. пассажъ, № 45, и 4) Тверской ч., 2 уч., д. Стахѣева.

Полубояриновой, Ольги — Арб. ч. 1 уч., д. Сычева.

Полякова, Митроф. Андр.—Б. Никитская, д. Колокольцева.

Померанцева, Дм. Харламп.—Арбатъ, д. Орловыхъ.

Потуловой, Анны Ив. — Пречистенской ч., 2 уч., д. Лебедевой.

Почечуева, Георг. Влад. — Тверская, д. Коровкина.

Правоторовой, Мар. Ег.—Рогож. ч., 3 уч., д. Воронинныхъ.

Прокоповичъ, Мих. Ник.—1) Моховая, д. кн. Гагарина. 2) Пречистенской ч., 2 уч., д. Гонецкой.

Простакова, Григ. Ив.—Арбатск. ч., 2 уч., д. Дубровина.

Пятницкаго, Серг. совмѣстно съ **Васильевой**.—Городского уч., д. Матейсенъ.

Рагунова, Ив. Ал.—Волхонка, д. Котова.

Разсохина, Серг. Фед.—Георгіевскій, д. Сушкиной.

Рогова, Ал. Ив. — Арбатъ, д. Старицкаго.

Рогожскаго отдѣленія 1-го Московскаго О-ва трезвости.—Рогож. ч., 2 уч., д. Шелапутина.

Рожнова, Влад. Евдок. — Тверская, д. ц. Благовѣщенія.

Рыкова, Никиф.—Рогожской ч., 1 уч., д. Барсовой.

Рѣпиной, Ол. Павл.—Якиманской ч., 2 уч., д. Саввинскаго м-ря.

Савельевой, Анны.—Сущевской ч., 3 уч., д. Бакастова.

Савельева, Ивана.—Городск. уч., д. Бостанджогло.

Сазонова, Ал. Дм. — Нов. Площадь, д. пустыни св. Параклита.

Сеженскаго, Ник. — Рогожск. ч., 1 уч., д. Клинова.

Семеновой, Ан. Вас.—Покровка, д. Иванова.

Семеновой, Евд. Вас.—Кузнецкая, д. Козлова.

Семенова, Никиты.—Тверской ч., 2 уч., д. Халатова.

Сизякова, Влад. Алдр.—у Ильинскихъ вор., павильонъ бывш. Шарапова.

Силаева, Ал. — Мѣщанской ч., 3 уч., д. Еремѣева.

Силиныхъ, Петра и Евд. Ив.—Ст. площадь, д. Бабушкиной.

Синодальная книжная лавка.—Никольская, д. Синод. типографіи.

Сирина, Алдра Ефрем. — Тверской ч., 1 уч., д. ц. Николы, имен. Стрѣлецкимъ.

Сироты, Евг. Ил. — пассажъ Постникова.

Сироты, Алдра.—1) Пассажъ Солодовникова. 2) Тверской ч., 3 уч., д. Брабецъ.

Слободина, Григ.—Рогожск. ч., 3 уч., д. Ворониной.

Слонова, Март. Павл.—Хамовническ. ч., 2 уч., город. зданіе крытаго Смоленскаго рынка.

Снопова, Григ. Вас. — Тверской ч., 2 уч., д. Георгіевскаго м-ря.

Соболева, Мих. Ник.—Камергерскій, д. Денисова.

Совѣта Московск. Епархіал. Училища.—Срѣтенск. ч., 1 уч., въ Епархіальн. домѣ.

Соколовыхъ, Варв. и Мар.—Басманной ч., 1 уч., д. Пріятелевой.

Солдатова, Алдра.—Арбатск. ч., 1 уч., д. Савостьянова.

Соловьева, Ив. Ал.—Никольская, д. Ремесл. Управы.

Соловьевой, Алдры.—Тверской ч., 3 уч., пассажъ Джамгаровыхъ.

Старицына, Алдра Мих.—Никитскій бул., д. Скоропадской.

Стулова, Ник.—Пречистенск. ч., 1 уч., д. Челищева.

Ступина, Ал. Дм.—Никольская, д. Ремесл. Управы.

Суворина, Ал. — Неглинный пр., д. Депре.

Сударева, Ив. Андр. — Рогожск. ч., 2 уч., д. Пчелиной.

Сытина, Ив. Дм.—1) Нов. площ., д. Титова. 2) Никольская, д. Заиконоспасскаго м-ря. 3) Никольская, д. гр. Орлова-Давыдова.

Тарчигина, Мих. Матв.—Тверской ч., 2 уч., д. Вельтищевой.

Тастевенъ, Феликса Ив.—Кузнецкій м., д. Захарьина.

Тихомирова, Ксеноф. Ив. — Кузнецк. м., д. Захарьина.

Тихомирова, Дм. Ив.—Б. Молчановка, свой д.

Тихонова, Степ. Ив.—Лубянская площ., д. Комит. Челов. Общ.

Троицкаго, Дм. — Тверской ч., 2 уч., д. Чуксина.

Трузе, Маріи.—Тверской ч., 2 уч., д. Семенковича.

Укроповской, Анны.—Б. Дорогомиловская, д. Новикова.

Ульбрихъ, Роберта Викт. (совмѣстно съ Постниковымъ),—Тверской ч., 3 уч., д. Суздальскаго подв.

Ушакова, Ник. Срѣтенск. ч., 2 уч., д. Никитина.

Фаддѣева, Ив. Мих.—Моховая, д. Единовѣрческаго монастыря.

Фатова, Ив. Евг.—Волхонка, д. Милославина.

Фажъ, Евг.—Сущевской ч., 3 уч., д. Бакастова.

Фиклисова, Никиты—Арбатъ, д. кн. Урусова.

Фохтъ, Евг.—Пречистенской ч., 1 уч., д. Дамскаго попечительства о бѣдныхъ.

Фуксъ, Б. К.—Тверская, д. Толмачевой.

Челягина, Павл. Зах. — Рождественка, д. Международн. Банка.

КНИЖНЫЙ МАГАЗИНЪ
П. З. ЧЕЛЯГИНА.
Уг. Кузнецкаго моста и Рождественки, д. Международнаго Банка, ходъ съ Рождественки.
Книги по всѣмъ отраслямъ знанія и учебники.
ПОДПИСКА на ЖУРНАЛЫ и ГАЗЕТЫ.
НОВОСТИ ЛИТЕРАТУРЫ.

Чернышева, Ник.—Мясницк. ч., 2 уч., д. ц. Св. Троицы на Грязяхъ.

Чумакова, Вас. Ив.—Никольская, д. Ремесленной Управы.

Чупровой, Натал. Ив. — Арбатъ, д. Городской Управы.

Шамова, Клавд. Кузм.—Прѣсненской ч., 1 уч., свой д.

Шапошникова, Петра Ник.—Тверской ч., 2 уч., д. Бронникова.

Шарапова, Ник. Ник.—Китайск. пр., д. Ком. Человѣколюбив. О-ва.

Шаровскаго, Эдуарда.—Мясницк. ч., 2 уч., д. кн. Шаховскаго.

Шевелевой, Анаст. Львов.—Коломенск.-Ямская, д. Панкратовой.

Шереметева, Серг. Дм. гр.—Воздвиженка, свой д.

Штефко, Амвросія.—Мясниц. ч., 2 уч., д. ц. Св. Троицы.

Шибанова, Павл. Пет.—Никольская, д. Синодальной типографіи.

Шитикова, Серг. Андр. — Городского уч., д. Пуговкина.

Шеплетто, Серг. — Никольская, д. Алексѣева.

Шишова, Павла - Якиманской ч., 1 уч., д. Бирлюковской пустыни.

Шишова, Конст.—Тверской ч., 1 уч., д. Волкова.

Штресснеръ, Теод. Өед. — Тверской ч., 2 уч., д. Страхового О-ва „Россія".

Щегловъ, Пав. Пет. — Зацѣпа, свой д.

Яковлевой, Праск.—Тверск. ч., 1 уч., д. Волкова.

Яковлева, Павла — Тверск. ч., 2 уч., д. ц. Косьмы и Даміана.

Янкиной, Алдры Влад.—Ст. Басманная, д. Леманъ.

Ковры.

Брунова, Мих. наслѣд.—Никольская, д. Греческаго монаст.

Бруновъ, Петр. Григор.—Верхн. Торг. ряды.

Бѣлугинъ, Алдр. Петр. — Космодаміанскій, д. Лопатиной.

Канцель, Алдр.—Ипатьевскій, д. Гуськова.

Касимовъ, Абд. Гус.—Б. Кисельный, д. Рябушинскаго.

Мусоринъ, Петр. Тим. — Верх. Тор. ряды.

Мусорины, Бр.—1.Ильинка, д. Купеческаго О-ва. 2. Верхніе ряды.

Нюнинъ, Ник. Егор. -- Гор. ч., д. Историч. музея.

Попандопулосъ, Геор. Хар.—Черкасскій, д. Купеч. О-ва.

Сапожниковы, А. и В.—Верх. Торг. рядъ.

Союзъ,—Неглинный, д. Шориной.

Т-во Спасо-Сѣтунской М-ры.—Сред. Торг. ряды.

Т-во Русской Мануфактуры, — уг. Неглиннаго и Театральн. проѣз., д. Хлудова.

Шатровъ, Ник. Степ. — Садовая, с. д.

Кожа.

Абрамъ, Янк. Гирш. Шим.— д. Купеч. О-ва.

Аввакумовъ, Вл. Феоф. — 1. Мѣщанская, д. Чистоглядова.

Алексѣевъ, Вас. Ал. — Ивановская, с. д.

Андреевъ, Як. Андр.—Зацѣпская пл., д. Зотовой

Анофріевъ, Андр. Як.—Селезневская, с. д.

Антоновъ, А.—Пятницкая, д. Анзимирова.

Бабуринъ, Влад. Дм. — Солянка, с. д.

Бабуринъ, Ег. Пим. — Чугунный мостъ, с. д.

Бабыкинъ, Мат. Ив. — Юхотный рядъ.

Баранъ, Петр.—Мясн. ч., 2 уч., д. Шевалдышева.

Бахрушина, А. С-ья, Т-во.— Ст.-Гост. дворъ, 2. Кожевники, с. д.

Бахрушина, Н. В. наслѣд. и К°.— Садовники, с. д.

Бергенгринъ, Тат. Ал.—Шуйское подв.

Берманъ, Генр. и К°.—Мясницкія вор., д. Баскакина.

Бехли, С. С.—Никольская, домъ Бостанджогло.

Биртцъ, Іог.—Мясницкая, д. Тул. подв.

Блинниковы, Мих. и Пав., Бр.— Лаврентьевская, д. Кудряшева.

Бобровъ, А. А. — Александровская, д. Шестаковой.

Борисовъ.—Покровская, д. Крупкиной.

Борисовъ, Ил. Ив. — Шаболовка, д. Бочаровыхъ.

Бубенцовъ, Петр. Сав. — Нѣмецкая, д. Бирлюк. пуст.

Буховцевъ, Андр. Мих. — 1 Мѣщанская, д. Малютиныхъ.

Буховцевъ, Ив. Мих. — Кар.-Садов., с. д.

Бѣловъ, Гер. Ив. — Остоженка, с. д.

Бѣловъ, Петр. Ив. — Воронцов., д. ц. 40 мучен.

Бѣляевъ, Ив. Вас. — Водоотводная, д. Чекмазова.

Варыхановъ, Петр. Ив.—Садовнич., д. 28.

Вахрушевъ, Вас. Порф. — Пятн. ч., 1 уч., д. Швецова.

Верещагина, Алдр. Ник. — Семеновская, д. Березина.

Володринскій, Г. Д.—Б. Ирининскій, д. Титанцева.

Воронинъ, Алдр. Гавр.—Драчевка, д. Шрамченко.

Вороновъ, Вас. Влад. — Хамовническая, д. Бахваловой.

Вортманъ, Пав. Пет. — Мясницкая, д. ц. Св. Николая.

Вьюркова, Ан. Сем. — Смоленск. пл., д. Богданова.

Герасимовъ, Гер. Тим.—Мокринскій, д Куп. О-ва.

Герасимовъ, Ив. Гер. — Мокринскій, д. Куп. О-ва.

Герцфельдъ, Юл. Фил.—Ипатьевскій, д. Гуськова.

Гоголевъ, Еф. Тр. — Огородный, с. д.

Гольдбергъ, Максъ.—Верх. ряды, № 224.

Гольневъ, Ник. Пет.—Гончарная, д. ц. Космы и Даміана.

Гольневъ, Пет. Вас. — Юхот. р., д. Мошкина. 2. Ершовъ, д. Востряковой.

Горшковъ, Ал. Ив.— Долгоруковская, д. Прокофьевыхъ.

Горшковъ, Ив. Ив. — Камергерскій, д. Стахѣева.

Горынинъ, Аф. Куз. — Домниковская, д. Келлеръ.

Гришинъ, И. Я.—1 Мѣщанск., д. Пантелѣева.

Гросманъ, Генр. Ив.—Стар. Гостин. дворъ.

Гуревичъ, Вл. Пав.—М. Семеновская, д. Круговихина.

Гуревичъ, И. П. — М. Семеновская, д. Круговихина.

Гуськова, Мар. Ив. — Ильинка, д. Ново-Іосифов. подв.

Давыдовъ, Вас. Макс.—Варвар. пл., д. Волкова.

Дементъ, Як. Марк. 2 Успенскій, д Свиридова.

Додловъ, К. И. — Бутырскій, д. Стрекопытовъ.

Додловъ, П. Н.—Краснопрудная, д. Стриженова.

Дурилинъ, Ал. Ал.— Пятницкая, д. ц. Іоан. Предт.

Дурилинъ, Гр. Меф.—Б. Лубянка, д. Срѣтен. м-ря.

Дурилинъ, Меф. Ал. — Швивая гор., д. Столярова.

Дурмашкинъ, Есель, Лейз. Залм.— Черкасскій, д. Хаджиконста.

Духовниковъ, Мих. Андр.—Юхотный, рядъ.

Дьяковъ, Дм. Вас.—Швивая гор., д. Бергъ.

Егоровъ, Никита Пл.—Б. Серпуховская, д. Горячевыхъ.

Елизаровъ, Ник. Алдр. — Б. Дорогомиловская, д. Скрипицына.

Елкинъ, Б.А.—Мясной, д.Ескина.

Епифановъ, Ив. Ил.—Юхот. рядъ.

Жарковъ, Вас. Вас.—М. Петропавл, с. д.

Жемочкинъ, Ив. Пет.—1. Варварка, д. Мочалкиныхъ. 2. Преображ., д. Рѣдькина.

Жемочкинъ Мих. Ив., съ С-ми Т-во.—Мытный, д. Куп. О-ва.

Жемочкинъ, М., съ С-мъ. —Зарядьевскій, д. Куп. О-ва.

Жемочкины, Н. и В., бр.—Б. Серпуховка, д. Петрова.

Жемочкинъ, Ник. Ив. -- Божениновская, с. д.

Заверткинъ, Ив. Вас.—Тверская, Фальцъ-Фейнъ.

Зельдовичъ, Мов. Бер.—Ветошный, пр., д. Казан. подв.

Иванова, Н. М., С-ья.—Неглинный, д. Свѣшникова.

Ипатьевъ, М. И.—Цвѣтной бул., д. Цвѣткова.

Какушкинъ, Гр. Евгр.—Б. Тверская-Ямская, д. Рахмановой.

Какушкинъ, Конст. Ег. — Астраханскій, с. д.

Канеманъ, Дав. Вас. — Ст. Гост. дворъ.

Караваевъ, Ив. Пет., и **Блиновъ** Фед. Вас.—Воронцовская, д. Лабзина.

Каревъ, Ив. Ив.—Ирининская, д. Минаева.

Касаткинъ, Пав. Пет. — Б. Серпуховская, д. Рыбаковой.

Карташевъ, Алдр. Ст.—Житная, д. ц. Казан. Б. М.

Кленова, Дм. Еф. съ С-ми.—Б. Алексѣевская, с. д. 2. Мытный дворъ.

Климовъ, Ф. П.—Каретная-Садовая, д. Ланге.

Кобленцъ, Лозер. Изр.—Юхотный рядъ.

Кокоревъ, Д. И.—Б. Прѣсня, д. Малахова.

Кокоринъ, П. и К°. — Медовый пр., д. Ютанова. 2. Маріинскій, д. Серебрякова.

Кознова, И. и К°.—Рыбный, № 49.

Константинова, Тат. Як.—Старо-Гостин. дворъ.

Коржиковъ, Н. К. — Варшавское шоссе, д. Епифановой.

Косткинъ, Ег. Ант. — 1 Мѣщанская, д. Тяпкина.

Косткинъ. Еф. Андр. — Земляной валъ, д. ц. Іоанна Предт.

Косткинъ, Еф. Ант. — Б. Ирининская, с. д.

Кошелевъ, Наз. Ег. — Н. Басманная, д. Сапожникова.

Кошелевъ, Тим. Ег.—Воронья, д. Хромова.

Красинъ, А. и **Гурфинкель**, Г.—Сред. Торг. ряды.

Крыкинъ, С. М. — Лѣсная, д. Бородулина.

Кузьминъ, Ник. Ник. — Каретн. рядъ, с. д.

Кузьминъ, Ст. Куз.—Б. Дорогомиловская, д. Грушиной.

Кузнецовъ, Мих. Пет.—Воронья, д. Волокитина.

Кулишеръ, Мих.—Сергіевскій, д, Горбунова.

Лабзинъ, С. А.—Б. Серпуховская, д. Гурьевыхъ.

Ланская, Мар. Тер. — Юхотный рядъ, д. Мошкина.

Латышевъ, Сер. Ив.— Б. Грузинская д. Волкова.

Лейзерманъ, Янк. Зем. — Средніе ряды.

Ленточникова, Юл. Вас., съ С-мъ.—Сред. ряды.

Маціонъ, А и К°. — Сред. Торг. ряды. 2. Никольская, д. Губерн. Правл.

Мейеръ, Георг. Гек.—Стар. пл., д. Варвар. Акц. О-ва.

Мизери, Лука. — Долгоруковская, домъ Тихова.

Мизеровъ, Ник. Кондр.—Драчевка, д. Смирновыхъ. 2. Черногр.-Садовая, д. Щербинина.

Мошкины, И. и А., Бр.—Зарядье. с. д. 2. Мытный, д. Купеч. О-ва,

Насоновъ, Ег. Ил. — Лаврентьевская, д. Носовыхъ.

Нейшеллеръ, Леоп., Т. Д-мъ. — Варварка, с. д. 2. Б. Ирининская, д. Случаева.

Никитинъ, Серг. Сем. — Покровская, с. д. 2. Преображ., д. ц. Петра и Павла.

Нобленцъ, Л. Г.—Никольская, д. Алексѣева.

Новандеръ, К. А. Г. Ф. П. и К°.—Ипатьевскій, д. Гуськова.

Нюнина, Гр., С-ья.—Юхотный р., д. Мошкиныхъ. 2. Москворѣцкая, д. Проскуряковыхъ.

Нюнинъ, Е. Г.—Мытный, Город. ряды.

Оболяевъ, Ив. Пет.—Воронья, д. Гришина.

Орлова, С-ья, Т-во.—Тверская, д. Маттейсенъ.

Орлова, Е. С. Т-во. — Введенскій, д. Орлова. 2. Москворѣцкая, д. Куп. О-ва.

Орѣшниковъ, Ал. Вас. — Гостин. дворъ, № 55.

Панинъ, Ник. Фок.—Н. Юхотный рядъ.

Пановъ, Вас. Ник. — Юхотный рядъ, д. Селивановой.

Парфеновъ, Ал. Ник.—Б. Прѣсня. д. Рахлецкаго.

Парфеновъ, Пав. Ст.—Смоленская пл., д. Глѣбова.

Певзнеръ, Айз. Шол. — Кокорев. подворье.

Питалевъ, Сер. Мат.—Б. Лубянка, д. Бѣляева.

Портновъ, Алдр. Гавр.—Медовый рядъ.

Правоторовы, А. и Г. и К°.—Варвар. вор., д. Пуговкина.

Проскуряковъ, Ник., съ С-ми.—Рыбный рядъ.

Прошинъ, Я. П., съ С-мъ.—Твер.-Ямская, с. д.

Ребровъ, Ив. Дем. — Чистопрудный бул., д. ц. Троицы.

Рейсигъ, Карл. Герм. — Москворѣцкая, д. ц. Николая Чудот.

Родіоновъ, Еф. Никандр.—Калужская, д. Можайск. Лужн. м-ря.

Рыбникова, Ол. Ив.—Юхот. рядъ. 2. Каретный рядъ, домъ Бѣлоярцева. 3. Павловскій, с. д.

Рыбникова, Д. И. и К°. Т. Д-мъ.—Зарядье, д. Куп. О-ва.

Рѣдинъ, М. Ф.—Юхотный рядъ.

Серебренниковъ, Алдр. Сер.—Каретн. рядъ, д. Бѣлоярцева.

Серебренниковъ, Н. П. — Бутырская, д. Разореновой.

Скворцовы, Бр.—Ивановская, с. д.

Скворцовъ, Вас. Ив.—Кожевники, с. д.

Слуханцевъ, А. И. — Прѣсня, д. Коренева.

Смирновъ, И. А. — Б. Ордынка, д. Соловьева.

Смирновъ, Пав. Пет. — Камеръ-Коллежск. валъ, с. д.

Смирновъ, Серг. Ив.—Б. Грузинская, д. Шубинскаго.

Соколовъ, П. Е. — Серпуховское шоссе, д. Сахарова.

Сосенковъ, Як. Мат.—Зацѣпскій 1-й пр., д. Пузанова.

Сотниковъ.—Семеновская, д. Пекина.

Сударчиковъ, Ив. Вас.—Б. Дорогомил., д. Буравлевой.

Суханцевъ, Ил. Макс. — Мясной, д. Симоновой.

Сухарниковъ, Ос. Прох.—Покровка, д. Купріяновой.

Суховъ, Ник. Конст.—Смоленск. пл., д. Орловыхъ.

Тиль, Карл. Ос.—Ивановск., с. д.

Карлъ Тиль и К° въ Москвѣ.
КОЖЕВЕННЫЙ ЗАВОДЪ.
ВОЕННО-ШОРНАЯ, АММУНИЧНАЯ
и обмундировальныя мастерскія.

Тимистеръ, А. И. и К°.—1. Варварка, Ст. Гостин. дворъ. 2. Смоленская, ул., с. д.

Тимофѣевъ, Куз., съ С-ми.—Юхотный рядъ. — 2. Зарядьевскій, д. Куп. О-ва. 3. Б. Знаменскій, д. Россійскаго О-ва.

Титалевъ, Сер. Мат.—Б. Лубянка, д. Бѣляева.

Требогановъ, Никита Сав.—Долгоруковская, д. Ларіонова.

Фадѣевъ, Е.—1. Ямская, д. Горбачева.

Федосѣевъ, Ив. Ал. — Варварка, д. Знам. м-ря.

Филатовъ, И. М. — Семеновская, д. Павловыхъ.

Фирсовъ, Ив. Фил. — Гавриковъ, д. Баулиной.

Фирсовъ, Пет. Фил.—1 Мѣщанская, д. Журавлева.

Фирсовъ, Я. Ф.—1-я Ямская, д. Важенкова.

Хамковъ, Мих. Ис.—1 Мѣщанская, д. Ушакова.

Холостовъ, Мих. Ег.—Юхотный рядъ, д. Мошкина.

Циммерманъ, Юл. Фр. — М. Серпуховская, с. д.

Цитеманъ, Пав. Льв.—Ст. Гостин. дворъ.

Цыгановъ, Вас. Кондр. — Верхн. Торг. ряды.

Чернавскій, Ал. Гр.—Б. Бронная, д. Живаго.

Чуркинъ, Фед. Андр.—Мытный, д. Шишкина.

Шавыкинъ, Ив. Ив.—Александровская, с. д.

Шаринъ, П. И. — Проточный, д. Глазовой.

Швандтъ, Карл. Авг. Фердин.—Знаменскій, д. Шаховской.

Швандтъ, М. и А.—Знаменскій, д. Шаховской.

Шибаловъ. А. Н.—Б. Устьинскій, д. Панфиловой.

Шкваркинъ, Андр. Ив.—М. Серпух., с. д.

Шлеповъ, Ф. и К°.—Сред. Торг. ряды.

Шорниковъ, Алдр. Бор. — Юхотный рядъ, д. Славиной.

Штромъ, Фед. Фед.—Варварка, д. Неймеллеръ.

Шувалова, Клавд. Ив.—Средніе Торг. ряды.

Шутовы, Бр., Т. Д-мъ. Ордынка, д. Скворцова.

Эрихсонъ Густ. — Петровка, д. Самарина.

Якоби, Юліусъ-Фил. — Юхотный рядъ, д. Селиванова.

Колбаса.

Акимова, Мар. Вас.—М. Грузинская, д. Воронцова.

Андреевъ, К. Е. — Б. Серпуховская, с. д.

Андреевъ, Пет. Алдр.—Тверской бул., д. Базыкина.

Бауманъ, Март. Ив. — Сокольничье шоссе, д. Павлова.

Бензль, Ив. Фр.—1) Цвѣтной б., д. Альбрехтъ. 2) Срѣтенскій б., д. Дубровина. 3) Александровская слоб., с. д.

Бензль, Фр. Фр. — Покровка, д. Миндеръ.

Брошъ, Адольфъ Карлов.—1) Петровка, д. Грачева. 2) Арбатъ, д. Бобовича, 3) Срѣтенскія вор., д. Лобачева 4) Зубовская пл., д. Трындина. 5) Рождественскій бул., д. ц. Успенія.

Быковъ, Мих. Вас.—1) Скотопрогонн., с. д. 2) Б. Дорогомиловская, д. Грушиной. 3) Серпух. шоссе, д. Евстратова. 4) Серпух. шоссе, д. Карасева.

Бѣлова, Ал. Дм. насл. 1) Маросейка, д. Хвощинскаго. 2) Тверская, д. Спиридонова.

Вернеръ и **Пфлейдереръ**.—Мясницкая, д. Сытова.

Веселовъ, В. А. — Арб. пл., д. Голикова.

Васильевъ, Ег. Вас.—Б. Прѣсня, д. Бахвалова.

Виноградовъ, Вас. Сав.—Полянка, д. Добровольскаго.

Вольтеръ, Матил. Львов. — Петровка, д. Коровина.

Воронцовъ, Серг. Пет.—Цвѣтной бул., с. д.

Гавловичъ, Стан. Лук.—Камергерскій, д. Стахѣева.

Гамбургеръ, Альб. Альб.—1) Камергерскій, д. Денисовой. 2) Маросейка, д. Кайсарова.

Гамбургеръ, А. А.

Первая ЭЛЕКТРИЧЕСКАЯ колбасная
въ Москвѣ,
Уголъ Б. Дмитровки и Камергерскаго пер., домъ Денисовой.

ОТДѢЛЕНІЕ: Маросейка, д. Кайсарова.

Приготовленіе производится электрическими машинами.

Гамбургеръ, Карл. Альб.—Б. Дмитровка, д. Денисовой.

Герасимовъ, Ник. Гер.—Таганск. пл., д. Алябьевыхъ.

Глотовъ, К. В.—Солянка, д. ц. Вс. Святыхъ.

Горешниковъ, Алдр. Сем.—1) Мокринскій, д. Спасо-Виѳанскаго м-ря. 2) Мокринскій, д. Грибова.

Гормъ, Е. Ф.—Калужская, д. Терещенко.

Горяйновъ, И. Е.—Б. Тверская-Ямская, д. Щербаковой.

Грачева, Елена Петр.—Тверская-Ямская, д. Иванова.

Грачевъ, Андр. Дороф.-1) Покровка, д. ц. Іоанна Предтечи. 2) Покровская, д. Зубова.

Грачевъ, Н. — Тверская, д. Борисова.

Грачевъ, Ник. Сем.—1) М. Сухарев. пл., д. Копѣйкиныхъ. 2) Б. Тверская-Ямская, д. Иванова.

Грачевъ, Фед. Сид.—1) Сѣнная, с. д. 2) Смоленская, д. Сычева. 3) Арбатъ, д. Савостьяновой.

Григорьева, Евд.Федт.1) Б. Андроновка, с. д. 2) Воронья, д. Андреева.

Григорьевъ, В. 1) Долгоруковская, д. Прусакова. 2) Покровка, д. Житаревой. 3) Николо-Ямская, соб. домъ.

Григорьевъ, Ник. Григ.—1) Охотнорядск. пл., д. Меньшихъ. 2) Охотноряд. пл., д. Журавлева. 3) Ср. Кадашевскій, с. д. 4) Б. Сухарев. пл., д. Шереметева. 5) Тверская, д. Борисова.

Грошенковъ, П. Е.—Лаврентьевская, д. Басовой.

Даниловъ, Ник. Ив.—Таганская пл., д. Алябьевыхъ.

Даниловъ, Тих. Ив.—1-я Мѣщанская, д. Журавлева.

Дашковъ, Вас. Прок.—Н. Басманная, д. Гвоздева.

Дубинина, Мел. Наз.—Зацѣпская пл., д. Кириллова.

Елисѣевы, Бр.— Тверская, с. д.

Ерасовъ, Ив. Емел. — Срѣтенка, д. ц. Св. Троицы.

Ефановъ, Алдр. Пет.—Б. Тверская Ямск., д. Бѣляева.

Журинъ, И. А.—Б, Никитская, д. Голофтѣева.

Засухинъ, Мих. Ст. — Покровка, д. Рахманова.

Игнатовъ, Алдр. Ник.—Земляной валъ, д. Пермской.

Игнатовъ, Ив. Вас.—Черногр. Садовая, д. Чумакова.

Канцеревъ, Ег. Вас.—Лаврентьевская, д. Богровой.

Карасикеръ, И. Е.—Б. Знаменскій, д. Знам. мон.

Кемпоръ, П.—Покровская, д. Богомоловой.

Кириченко, Вас. Ник. — Красносельская, д. Дмитріевой.

Кирхгеймъ, Марк. Алдр. — Б. Строченовъ, д. Абрамова,

Кнейштадтъ, М. К.—Драчевка, д. Шишкина.

Козловъ, Арс. Ив. — Садовническая, д. ц. св. Георгія.

Кокушкинъ, Конст. Дм.—Б. Прѣсня, д. Куклиной.

Колобкова, Наталья Степан. — Б. Тверск.-Ямская, д. Фаддеева.

Комаровъ, Алдр. Ив. — Сокольн. шоссе, д. Гордѣева.

Комковъ, Афанас. Клем.—1) Камеръ-Коллежскій валъ, с. д. 2) Смоленская, д. Копейкиныхъ.

Комковъ, А.—Б. Серпух., д. Митрофанова.

Конова, Екат. Ник.—Б. Лубянка, д. Моск. Страх. О-ва.

Константиновъ, Вас. Конст.—Воронья, д. Волкова.

Конторовъ, А. М.—М. Козихинскій, д. Благот. О-ва.

Коровкинъ, Григ. Ив.—Калужская пл., д. Волкова.

Корюхинъ, Вас. Ник.—Тверская, д. Коровкина.

Костяницынъ, А. В.—Калужская, д. Райникова.

Кофманъ, Ф.—Бутырска, д. Блюменталь

Кохановскій, В. М. 1) Стрѣлецкій, д. Раевой. 2) Головинъ, д. Раевой.

Крыловъ, Дав. Ерм.—Охотный, д. Журавлева.

Крыловъ, Ив. Дав. — Охотный рядъ, д. Греневича.

Кузинъ, И.—Ст. Басман., д. Вознесенск. подв.

Кузнецовъ, Ив. Ив.— Домниковская, д. Смирновой.

Кулаковъ, Вас. Ос.—Преображен., д. Рѣдькина.

Курга, Дав. Сем. — Нѣмецкая, д. Чихачева.

Кюне, К. К.—Лѣнивка, д. кн. Куракиной.

Лебедева, Евфр. Паф.—Семеновская, д. Панова.

Леоновъ, Зах. Ив. — 1-я Мѣщанская, д. Васильева.

Лифановъ, Петръ Наз.—Остоженка, д. Карташева.

Лифановъ, Як. Наз.—Б. Никитская, д. Ранцевой.

Лооръ, Генр. съ С-ми—Ст. Басманная, д. Трындиной.

Масловъ, Алдр. Мих. — Охотный рядъ, д. Патрикѣева.

Межуевъ, Дм. Вас. — Каланчевская, д. Богомоловыхъ.

Межуевъ, Вас. Пет. — Рождественка, д. Прусакова.

Меркуловъ, В. Н. — Домниковская, д. Малюшина.

Мешканъ, Карл. Ос.—Неглинный, д. Волковой.

Миляевъ, Дм. Андр.—Б. Дорогомил., д. Тихомирова.

Мироновъ, Мих. Ив. — Тверская, д. Осиповой.

Мирошкинъ, Вас. Мих. — Гаврииковъ, д. Шапиро.

Михайловъ, И. М.—Б. Прѣсня, д. Веригина.

Можейко, Иг. Степ.—Мясницкая, д. Сытова.

Моревъ, Мих. Ал. — Воронцовская, д. Базыкина.

Наумовъ, И. — Б. Тверская-Ямская, д. ц. Васиѣ. Кесар.

Нордстрангъ, К.—Рождественка, д. Захарьина.

Орловъ, Ив. Тим.—Б. Тверск.-Ямская, д. Волкова.

Павловъ, Ал. Алдр. — Семеновская, с. д.

Павловъ, Серг. Алдр. — Семеновская, д. Веригина.

Павловъ, Филатъ Пав.— Никольская, д. Греческ. монаст.

Панковъ, Т. Е.—Безымянный, д. Лошаковой.

Петрова, Ан. Ник.—Коровій валъ, д. Васильевой.

Петровъ, Ф. П.—1) Калужская, д. Степановой. 2) Варшав. шоссе, д. Микериной.

Полетаевъ, Степ. Вас.—Сухарев. пл., д. Базыкина.

Полянскій, Кап. Ник. — Пятницкая, д. Торпашева.

Протасовъ, Гавр. Вас. — Плющиха. д. Ангирасъ.

Роговъ, А. С. — Б. Прѣсня, д. Ульяновой.

Сабельникова, Юл. Мих.—Б. Грузин., д. Егорова.

Сафроновъ, Фед. Саф.—Охотный, д. Живарева.

Сергѣевъ, Ал. Сем.—Б. Прѣсня, д. Марѣева.

Смирновъ, П.—Швивая горка, д. Голубевой.

Соколова, Праск. Ив. — Охотный рядъ, д. Патрикѣева.

Соколовъ, Ив. Пет.—Проэктированный, д. Дралова.

Старкъ, Клем. — Андроніевская, д. Григорьева.

Степановъ, Мак. Мак.—Воронцовская, д. Трофимова.

Стратилатовъ, Вас. Фед.—Красносельская, д. Пріятелева.

Тимоѳеевъ, В. А.—Б. Никитская, д. Семенковичъ.

Тишина, М. Н.—Варшав. шоссе, д. Хватикова.

Туббе, От. Карл.—Маросейка, д. Кайсарова.

Тяпкинъ, Вас. Ил.—Тверская, д. Полиной.

Ушаковъ, Еф. Лук.—Покровка, д. Чибисова.

Финкинъ,—Ершовъ, д. Ермаковой.

Фирсовъ,—Б. Мартынов., д. Кочешкова.

Циммерманъ, К.—Арбатъ, д. Шанявскаго.

Чернышевъ, Ал. Март.—Тверская, д. Журавлева.

Чернышевъ, Серг. Ал. — Карет. рядъ, д. Бѣлоярцева.

Четвериковъ, Алдр. Вас.—Срѣтенка, д. Срѣтенск. монаст.

Чистовъ, Сем. Федот.—1-я Ямская, д. Козлова.

Швабе, К. К.—Рождественка, д. Захарьина.

Шевлягина, М. В.—М. Бронная, д. Чулаева.

Шенкъ, I.—Б. Дмитровка, д. Востряковыхъ.

Шеффель, Геор. Ген. — Тверск. бул., д. Базыкина.

Широковъ, Гр. Еф.—Краснопрудная, д. Урусова.

Шлаговскій, Іоган. Стан.—1) Б. Дмитровка, д. Георгіевск. монаст. 2) Арбатъ, д. ц. св. Троицы.

Штаркъ, Клем. Анд.—Семеновск., с. д.

Щукинъ, Андр. Ил.—Арбатъ, д. Голикова.

Щукинъ, П. — Селезневская, д. Ларіонова.

Юлинъ, С. Н. Неглинный пр. д. Архангельскаго.

Яковлева, Мар. Кондр. — Александровск., д. Мошеловой.

Колокола.

Линдеманъ Братья. — Мясницкая, д. Стахѣевой.

Оловянишникова, П. И. С-ья.—Никольская, д. Казанскаго собора.

ТОВАРИЩЕСТВО
П. И. Оловянишникова С-ья.
Принимаются заказы: на металлическія одежды для престоловъ и жертвенниковъ, на гробницы, главы и кресты для храмовъ. КОЛОКОЛА имѣются въ большомъ выборѣ, готовые отъ 300 п. и ниже, а также принимаются на нихъ заказы.
Телефонъ 1352.

Самгины Бр. и К°.—М. Спасская, свой д.

Финляндскій, Пав. Ник.—1-й Каптельскій пер., соб. д.

Колоніальные товары.

Абариновъ, Ив. Мир.—Б. Татарская, д. Кузнецова.

Аборинъ, Ник. Макс. — Сѣнная, д. Абориной.

Аборинъ, Ник. Петр.—Смоленск. площ., д. Березницкаго.

Абрамова, Евд. Абр. — 2-й Краснопрудный, д. Лоскутова.

Абрамова, Над. Вас. — Н. Басманная, д. Буцке.

Абрамовъ, А. — М. Спасскій, д. Малышевой.

Авксентьевъ, Фил. Авксент.—Грохольскій, д. Попова.

Агаповъ, Ив. Ст.—Новосельская, д. Машарова.

Агафоновъ, Вас. Дм. — Георгіевскій, д. Николо-Угрѣшскаго монастыря.

Адамовъ, Матв. Ник. — 4-й Крутицкій, с. д.

Акимовъ, Петр. Ив.—Дегтярный, д. Саломирскаго.

Александровъ, Вас. Алдр. — Владимирка, соб. д.

Александровъ, Мих. Алдр. — Никоновск. пр., д. Косоуровой.

Алексѣевъ, А. А. — Сущевская, д. Россбергъ.

Алексѣевъ, Ив. Ал.—Демидовскій Бол., с. д.

Алексѣевъ, Конст. Ник.—Луковъ, д. Волкова.

Алексѣевы, Бр.—Лаврентьевская, д. Тимофеева.

Алимовъ, Ив. Елис.—1. Лубянск. пр., д. Человѣк. Общ. 2. М. Лубянка, д. Медкова. 3. М. Лубянка, д. Кононовой.

Алферовъ, Ив. Ник. — Тріумф.-Садовая, д. Савостьянова.

Алферовъ, Ив. Ник.—Стрѣлецкій, д. Журавлева.

Альтиковъ, Г. А. — Петровскій бул., д. Гурьевой.

Андреева, Екат. Алдр.—Собачья площадка, д. Полетаевой.

Андреевъ, Ал. Ал.—Гагаринскій, д. Стрижевскаго.

Андреевъ. Дм. Андр.—Б. Серпуховская, д. Максимова.

Андреевъ, Коз. Андр. — Шаболовка, д. Назаровой.

Андріановъ, Ив. Иван.—Ямская 2-я, д. Андріановыхъ.

Андріановъ, Серг. Прох.—Коровій валъ, д. Рѣдькина.

Антипинъ, Алдр. Пав. — Ср. Тишинскій, д. Копытиныхъ.

Антиповъ, Ив. Нест. — Драчевка, д. Малюшина.

Антонычевъ, Як. Вас.—Остоженка, д. Меркуловой.

Апорковъ, Петр. Тим. — Краснопрудная, д. Кононовой.

Арженухина, Мар. Алдр.—Хамовническій, д. Шухвостова.

Арженухина, Мар. Андр.—Н. Проектированный, соб. д.

Артамоновъ, К. П. — Церковный, д. Кондратьева.

Архангельская, П. П.—Никоновскій пр., д. Косоурова.

Астаповъ, Мих. Вас.—Руновскій, д. Брещинскаго.

Афанасьевъ, Алдр. Ефим. — Калужская ул., д. Дикой.

Афанасьевъ, Григ. Афан.—Нижне-Прудовая, д. Звѣрева.

Афанасьевъ, Ник. Ник.—Сытинскій туп., д. Суровцевой.

Афанасьевъ, Ф. — Земляной валъ, д. Селивановскаго.

Афанасьевъ, Фед. Вас.—Швивая горка, д. Петрова-Болобаева.

Бабейкинъ, Ал. Евгр. — Красносельскій, д. Субботина.

Бабкинъ, Кондр. Матв. — Газетный, д. Цыплаковыхъ.

Бабкинъ, Куз. Вас.—Хива, д. Синицына.

Бабкинъ, П. Ф. — Калошинъ, д. кн. Оболенской.

Баикина, Ан. Сем.—Воронья, д. Селивановой.

Байковъ, П. И.—Стремянскій, д. Горшкова.

Бакулина, Е. Т.—Б. Кадашевскій, д. Григорьева.

Балашевъ, А. А.—Токмаковъ, д. Соколова.

Балихинъ, Ив. Серг.—Ольховская, д. Кузьмина.

Балуевъ, Пав. Фед.—Б. Семеновская, св. д.

Балясникова, Мар. Дм. — 1-й Арбатецкій, д. Балясниковой.

Барановъ, Ив. Ал.—Драчевка, д. Морозова.

Барковъ, Бор. Сем. — Преображенская, д. Худякова.

Барулинъ, И. М.—Ср. Тишинскій, д. Варичева.

Барышниковъ, Д. А. – Госпитальный, д. Ершова.

Барышниковъ, Петр. Матв. — Б. Садовая, д. Щербакова.

Баталовъ, Ив. Вас. — Садовническая, д. Прохорова.

Бахаревъ, Ив. Аф.—1. Долгоруковская, с. д. 2. Бутырская, д. Трифонова.

Башкировъ. В. Н. — Пустая, д. Сафоновой и Паршутина.

Безбородовъ, А. А. — Сокольническая 8-я, д. Симакова.

Безсоновъ, Вас. Ив.—М. Тишинскій, д. Быкова.

Безсоновъ, Вас. Ив. — Никоновскій пр., соб. д.

Березинъ, Дм. Фил.—Ивановская, д. Алексѣева.

Березинъ, Ив. Пет. — Б. Серпуховская, д. Ляпиныхъ.

Березинъ, Сем. Анд.—Б. Царицынская, д. Матвѣева.

Бирюковъ, Н. П. — Скотопрогонная, д. Родіонова.

Благовъ, Вас, Вас.—Кудринская-Садовая, д. Кукина.

Благовъ, Ник. Фед.—Гагаринскій, свой домъ.

Благовъ, Ник. Фед. — Ст. Конюшенный, соб. д.

Благодатновъ, Вас. Ив. — Плющиха, д. Братолюбиваго О-ва.

Блинковъ, Степ. Макс. — Калужская, д. Терещенко.

Блинниковъ, Ст. Макс.—Донская слобода, соб. д.

Блиновъ, Вас. Ив. — Ямская 2-я, соб. д.

Бобрикова, Нат. Арс.—1. 1-я Мѣщанская, св. д. 2. 1-я Мѣщанская, д. Пантелѣева.

Богдановъ, Ив. Ив. — Б. Прѣсненская, д. Рахлецкаго.

Богомолова, Ан. Ал. — 1-й Знаменскій, д. Боровской.

Богомоловъ, Ник. Ив. — Лѣсной пр., д. Ковригина.

Богомоловъ, Ник. Ив. — Охотничій, д. Мозжухина.

Богомоловъ, Ф. М. — Б. Никитская, д. ц. Федора Студита.

Болдашевъ, Ив. Андр.—Б. Вокзальный, д. Ковалевыхъ.

Болдашевъ, Ив. Андр. — 1-я Рогожская, д. Спиридоновой.

Большаковъ, В. И. — Токмаковъ, д. Соколова.

Большуновъ, Мих. Пет. — Самотечная-Садовая, д. Васильева.

Борисова, Агаф. Григ.—Тихвинскій туп., д. Кокоревой.

Борисовъ, Дм. Бор.—Солянка, д. Храпунова-Новаго.

Борисовъ, Пет. Ефим. — Космодаміанскій, д. Конкина.

Борисовъ, Пет. Еф.—Балчугъ, д. Славиной.

Борисовъ, Пет. Еф.—Кривой, д. Вознесенскаго.

Бороздинъ, О. Т.—Чудовская, д. Чудова монаст.

Бочтаревъ, Ив. Матв.—Трехпрудный, д. Казниной.

Бридингъ, Е. Г. — Срѣтенскій туп., д. Захаровой.

Брилліантовъ, Л. А. — Земляной валъ, д. Ковалевыхъ.

Бровкинъ, Андр. Ив.—Домниковская, св. д.

Бровкинъ, Вас. Ник. — Дѣвкинъ, соб. д.

Брыксинъ, Ив. Вас. — М. Царицынская, д. Пахомова.

Бугровъ, Алдр. Емел. — 1-й Знаменскій, д. Зайченко.

Бударинъ, Вас. Егор.—Васильевскій, д. Гуслистовой.

Булановъ, Ив. Аф. — Чухинскій, д. Побѣдоносцевой.

Булычовъ, И. И. — М. Спасскій, д. Свѣшникова.

Бунинъ, Ал. Ал. — Пименовская, д. Кузьмичева.

Буробинъ, Пав. Григ. — Б. Молчановка, д. Гинглятова.

Буровъ, Вас. Прох. — Селезневская, д. Рыкова.

Бухтѣевъ, Ал. Дм. — Трехпрудный, д. Мануйлова.

Бухтѣевъ, Ал. Дм.—М. Козихинскій, д. Мануилова.

Бухтѣевъ, Дм. Вас. — Б. Грузинская, д. Шубинскаго.

Бухтѣевы, Братья. — Страстная площ., д. Дубровиныхъ.

Быковъ, Мих. Вас.—Смоленская площ., д. Березницкаго.

Бычковъ, Алдр. Аф.—Неглинный пр., д. Шугаевой.

Бѣлевитина, Вас. Алдр. — М. Семеновская, д. Румянцева.

Бѣлова, Агр. Дм. — Банный, д. Прохорова.

Бѣловъ, Я. Н.—Руновская наб., д. Красповой.

Бѣлоноговъ, Ив. Вас. — Чухинскій, д. Сѣчиной.

Бѣлоусовъ, Д. К. — М. Тишинскій, д. Пузиной.

Бѣлоусовъ, Ив. Ив. — Гагаринскій, д. Паренаго.

Бѣлышевъ, Ив. Мих.—Знаменка, д. Знаменской.

Бѣляковъ, Ал. Дм.—Покровская, д. Капырина.

Важенкова, Евд. Конст.—Воронцовская, д. Герасимовыхъ.

Важенковъ, Ник. Ив. — Сорокосвятская, д. Казаринова.

Васельковъ. — Б. Переведеновка, д. Фогельманъ.

Васильева, Касп. Вас. — Срѣтенскій, д. Московск. Строит. О-ва.

Васильевъ, Ив. Гавр.—Б. Троицкій, д. Киселева.

Васильевъ, Ив. Парм. — М. Грузинская, д. Щукиной.

Васильевъ, Пав. Вас. — Б. Ордынка, д. Усковой.

Васильевъ, Тим. Фед. — 1-я Мѣщанская, св. д.

Васильевъ, Тим. Фед.—Самотечная-Садовая, д. Лебедевой.

Васильковъ, Дм. Ив. — Покровская, д. Крупкиной.

Васина, М. Е.—Божениновская д. Хомякова.

Веденѣевъ. Дм. Вед. — Н. Божедомская, соб. д.

Вершинкинъ, Мих. Андр. — Александровская, д. Вершинкина.

Викторкинъ, К. П.—Б. Переведеновка, д. Алексѣевой.

Виноградовъ, И. Г.—Сергіевскій, д. Морозова.

Винокуровъ, Алдр. Леонт. — 1. Драчевка, д. Смирновыхъ. 2. Б. Сергіевскій, соб. д.

Винтовкинъ, Лар. Еф.—Пуговишниковъ, д. Бергъ.

Власовъ, Ал. Егор. — 1. Чухинскій, д. Орловыхъ. 2. Трындинскій, д. Иванова.

Волковъ, Ал. Ап. — М. Кисельный, д. Бабурина.

Волковъ, Ал. Ал.—Б. Кисельный, д. Бабурина.

Волковъ, Вас. Ст.—Б. Татарская, д. Исакова.

Волковъ, Дм. Троф. —Драчевка, д. Павловскаго.

Волковъ, Ст. Фил. — Арбатская площадь, д. Голикова.

Воробьевъ, Гер. Егор. — Трифоновскій, д. Игнатова.

Воробьевъ, Ив. Аф.—Красносельскій, д. Чаплыгина.

Воробьевъ, Мих. Ал.—Донская, соб. д.

Вороновъ, С.—Никоновскій пр., д. Игнатова.

Воронцовъ, Г. А. — Неопалимовскій, д. Щеколдина.

Воронцовъ, И. И. — Красносельская, д. Мотова.

Воронцовъ, Ив. Ф. — 1. М. Грузинская, д. Глинки. 2. М. Грузинская, д. Кудряшева. 3. М. Грузинская, д. Сидоровой.

Воронцовъ, Конст. Ив.—Б. Прѣсненская, д. Спиридонова.

Воронцовъ, Мих. Конст. — Газетный, д. Толмачева.

Вуколовъ, Фед. Егор. — 1-й Знаменскій, д. Вашкевичъ.

Вьюновъ, Ив. Вас. —Б. Якиманка, д. Воробьева.

Гавриловъ, Андр. Ник. — Н. Переведеновка, д. Попова.

Галкина, Тат. Никт.—Сокольнич. шоссе, соб. д.

Галкинъ, В. Д.—Сокольническая 1-я, д. Петровой.

Галкинъ, Пав. Мих. — Краснопрудная, д. Титовыхъ.

Галкинъ-Савинъ, Як. Павл.—Красносельскій, д. Никитина.

Галочкинъ, И. В.—Каланчевская, д. Клеева.

Ганенковъ, Евст. Ив. — Лиховъ, д. Тарасова.

Генераловъ, Прох. Андр.—Чудовская, д. Лебедевой.

Гейнеръ, Е. М.—М. Грузинская, д. Яншина.

Герасимовъ, Алдр. Гер.—Александровскій, с. д.

Герасимовъ, Ал. Гер. — 2-й Крутицкій, д. Федорова.

Герасимовъ, Фед. Вас.—Скатертный, д. Савостьянова.

Глазуновъ, Н. К. — Лѣсная, д. Исаевой.

Глухаревъ, Н. Л. — Калужская пл., д. Волкова.

Глѣбовскій, В. А.—Брестская, д. Федотовой.

Головановъ, Е. А.—Плющиха, д. Игнатьева.

Головкинъ, Ан. Еф.—Б. Семеновская, д. Константинова.

Голубевъ, Алдр. Матв.—Покровка, д. Покровск. общ. сест. мил.

Голубевъ, Ив. Ксеноф. — Рождественская, соб. д.

Горбачевъ, Акин. Акин.—М. Златоустинскій, д. Михайловыхъ.

Горбунцовъ, Ф. В. — Домниковская, д. Келлеръ.

Гордѣевъ, И. С.—Смоленская пл., д. Сухановой.

Горинъ, Илл. Вас. — Кудрин.-Садовая, д. Мейендорфъ.

Гороховъ, И. М. — Павловская, д. Гопперъ.

Горшковъ, Н. П. — Арбатъ, д. ц. Св. Троицы.

Горшковъ, Фед. Гер.—Б. 1. Андроніевская, д. Арбузова. 2. Семеновская, д. Волкова.

Горѣловъ, Пав. Ив.—Неглинный пр., д. Волковой.

Горюновъ, Ив. Ив. — М. Переведеновка, д. Инвалидова.

Горюновъ, Ив. Ив.—Моховая, д. № 22.

Горячевъ, Ив. Сем.—Оружейный, соб. д.

Гостевъ, А. С.—Земляной валъ, д. Стрѣпихѣевой.

Гостевъ, Серг. Ив. — Бахметьевскій, д. Королева.

Грачевъ, Андр. Дороф. —Земляной валъ, д. ц. Іоанна Предтечи.

Грачевъ, Андр. Як.—Красносельская, д. Грачева.

Грачевъ, Б. С. — 3-я Тверская-Ямская д. Бубнова.

Графовъ, С. С.—Банный, д. Ямского О-ва.

Григорьевъ, Вас. Гр.—Зацѣпскій 1-й пр., д. Шмидтъ.

Григорьевъ, Г. Я. — Гороховскій, д. фонъ-Дервизъ.

Григорьевъ, С. Я. — Бутырская, д. Ипатова.

Григорьевъ, И.— Б. Козихинскій, д. Хлѣбникова.

Григорьевъ, Ив. Триг. — Б. Тишинскій, д. Лапина.

Григорьевъ, Ив. Як. — М. Семеновская, с. д.

Громова, Алдра Фед. — Б. Девятинскій, д. Батурина.

Груздева, Матр. Ив.—Сред. Прѣсненская, д. Андреевой.

Грузинова, Т. В. — Плющиха. д. Бѣлянкина.

Грузиновъ, Ив. Ал. — Покровка, д. Крашенинникова.

Грузковъ, А. — Б. Бронная, д. Чулаева.

Грязновъ, Серг. Вас.—Б. Гнѣздниковскій, д. Кайсарова.

Губкинъ, И. И.—3-й Коровій, д. Смагунова.

Гуляевъ, Мих. Ил.—1-я Мѣщанская, д. Журавлева.

Гуринъ, Фил. Матв.—Шаболовка, д. Кирикова.

Гуровъ, Дм. Никит.—Крутицкая, д. Бѣлышевой.

Гуровъ, Пав. Серг.—1-й Крутицкій, с. д.

Гуровъ, Петр. Серг.—Палиха, д. Гурова.

Гусаровъ, Мих. Гер. — Б. Дмитровка, д. Мозгина.

Гусаровъ, М. — Цвѣтной бульв. д. Салтыкова.

Гусевъ, Ал. Вас.—Дачный пер., соб. д.

Гусевъ, Т. О.—М. Серпуховская, д. Глазуновой.

Гуськова, Ек. Ив. — Теплый, д. Герике.

Гущинъ, А. Е.—М. Каменьщики, д. Манина.

Давыдовъ, С. В.—1. М. Грузинская, д. Бѣлковой. 2. М. Грузинская, д. Кузнецова.

Данилина, Алдра Ил.—Б. Овчинниковскій, д. Бѣлкова.

Дашковъ. Ив. Матв. — 3-я Тверская-Ямская, д. Клингсландъ.

Дворянчиковъ, Игн. Мих.— 1. Б. Лубянка, д. Подрѣзова-Тихонова. 2. Б. Лубянка, д. Росс. Страх. О-ва.

Дежурновъ, Дм. Сид.—Салтыковскій, д. Гинкуль.

Деминъ, И. Н.—Александровская, д. Николаева.

Деминъ, Сем. Пав.—М. Колосовъ, д. Евдокимова.

Денисова, А. К.—Воронцовская, д. ц. Сорока Свят.

Денисовъ, Ал. Іуд.—Шаболовка, д. Власова.

Денисовъ, Андр. Коз. — Сорокосвятская, д. Астахова.

Денисовъ, Дан. Дан. — Б. Бронная, д. Колуковой.

Дерягинъ, И. В.—Каретная-Садовая, д. Лыжина.

Дмитріевъ, М. И. — Б. Садовая, д. Соловейчикъ.

Дмитріевъ, Як. Ив. — Покровка, д. Купеческ. О-ва.

Дмитріевъ, Як. Никт. — 4-я Сокольническая, д. Ногинова.

Добрынинъ, Г. Т.—Б. Андроніевская, д. Александрова.

Долбежовъ, И. — Ладожская, д. Семеновой.

Домашенковъ, Д. В.—Брестская, д. Шухаева.

Досужевъ, Ник. Андр.—Грохольскій, д. Рябовыхъ.

Дроздовъ, Влад. Аф.—Каланчевскій, д. Малюшина.

Дроздовъ, Гавр. Фед.—3. Полевой, д. Иванова.

Дроздовъ, Мих. Андр.—Иринннская, д. Крупкиной.

Дроздовъ, Ник. Мих.—Воронцовская, д. Абрамовой.

Дружковъ, Ег. Вас.—Неглинный пр., д. Шугаевой.

Дубининъ, М. Ф. — Варшавское шоссе, д. Глазуновой.

Дуванковъ, Сем. Степ. — Калужская у., д. Чихачева.

Дугинъ, Игн. Игн. — Кривой, д. цер. св. Георгія.

Дугинъ, Фед. Еф.—Цвѣтной бул., д. Малюшина, М.

Дурновъ, А. А.—Селезневская, д. Барыкиной.

Дѣдушкинъ, Дм. Ив.—Обжорный, д. Давыденко.

Дѣевъ, Тим. Степ. — Трифоновскій, д. Забродина.

Дѣевъ, М. Е.—Б. Устьинскій, д. Пискарева.

Дѣевъ, П. — Божениновскій, д. Богдановой.

Дѣльновъ, Андр. Мих.—Бахметьевская, д. Дворниковой.

Евдокимовъ, Ал. Евд.—Б. Царицынская, д. Кисляковой.

Евстратова, Тат. Вас.—Болотно-Лѣсной, д. Шагиной.

Егорова, Нат. Ал.—Волхонка, д. Милославина.

Егорова, Нат. Сер.—Краснопрудная, д. Бычковой.

Егоровъ, Вас. Ег.—М. Дорогомиловская, домъ Мамонтова.

Егоровъ, И. В.—М. Устьинскій, д. Барсукова.

Егоровъ, Ив. Егор.—1. Пименовская, д. Бородина. 2. Б. Спасскій, д. Свѣшникова. 3. Рождественка, д. Соколова.

Егоровъ, Н. Е. М. Дорогомиловская, д. Мамонтова.

Егоровъ, Степ. Спиридон. — Калужская пл., д. Ларіонова.

Егоровъ, Фед. Егор.—Моховая, д. Всѣхсвятск. мон.

Елисѣева, О. Н.—Бутырская, д. Бочаровой.

Ельцовъ, А. И.—Б. Серпуховская, д. Общ. Прикащиковъ.

Емельянова, Ан. Парф. — Домниковская, д. Малюшина.

Емельяновъ, Никиф. Фед.—Александровскій, д. Ивановой.

Еремѣева, Ан. Калин.—Земляной валъ, д. Мыслина.

Еремѣевъ, И. — Солянка, д. Волкова.

Еремѣевъ, Матв. Ал.—Б. Дорогомиловская, д. Еремѣева.

Ермиловъ. — Б. Вокзальный, д. Мяздриковой.

Ермолаевъ, Пав. Пет.—Б. Чернышевскій, д. Казанск. соб.

Ершовъ, В. Д. — Драчевка, д. Шрамченко.

Ефимовъ, Ал. Андр.—Божениновская, д. Власовой.

Ефимовъ, Серг. Ив.—Садовническая, д. Клюева.

Ефремовъ, Ал. Никит.—1. Покровка, д. Крашенинниковыхъ, 2. Покровка, д. Рахманова.

Жарова, И. Р.—1. М. Ордынка, д. Борисова. 2. М. Ордынка, д. Гамбурцева.

Жаровъ, Ал. Ив.—Ладожская, д. Комит. Человѣк. О-ва.

Жаровъ, Вас. Ив. — Тихвинская, д. Миняева.

Ждановъ, Ив. Як.—1. Красносельская, д. Коротковой. 2 Красносельская. д. Бычковой.

Живущевъ, И. Н.—Брюсовскій, д. Косоурова.

Жиделевъ, Пет. Вас.—Ст. Божедомская, соб. д.

Жилкинъ, Феокт. Тер.—1 Дурной, д. Фарбманъ. 2. Б. Вокзальный, д.

Жиловъ, Ив. Ив. —Покровская, д. Богомоловой.

Жукова, Ф. В. — Коломенско-Ямская, д. Бѣлышева.

Жукова, Анна Фед.—Неглинный пр., д. Третьяковыхъ.

Жуковъ, Вас. Як. — 1. Сивцевъ Вражекъ, д. Лопатиной. 2. Годеинскій, д. Тишенинова.

Журавлевъ, Ег. Флег. — Цвѣтной бул., д. Борисоглѣбскаго подв.

Жучковъ, Дм. Ив.—Александровская, соб. д.

Завалишкинъ, П. Г.—Ямская 2-я, д. Хламова.

Заварцева, А. А.—Б. Полянка, д. Поземщиковыхъ и Бухаловской.

Заварцевъ, Левъ Вас.—Б. Полянка, д. Бахрушиныхъ.

Заварцевъ, Мих. Льв. — М. Полянка, д. Бахрушиныхъ.

Заводовъ, Вас. И.—4 Тверская-Ямская, соб. д.

Завьяловъ, Ил. Мих.—Б. Предтеченскій, д. Бахвалова.

Завьяловъ, Н. В.—Воскресенскій Бол., д. Зубова.

Зайцевская, Тат. Ег. — Б. Прѣсненская, д. Купчинской.

Зайцевъ, Ив. Никт.— Руновская набер., д. Снегирева.

Зайцевъ, Мих. Дм.—Кудринская, д. Аборина.

Затулкинъ, Ив. Ив.—1. Б. Прѣсненская, д. Селивановскаго. 2. М. Грузинская, д. Кабанова.

Захаровъ, А. И.—6-й Пр. Міусскій, д. Громова.

Захаровъ, Вас. Лавр.—Трифоновскій туп. с. д.

Захаровъ, И. К. — Ник.-Ямская, д. Щелкуновой.

Захаровъ, П.—Божениновская, д. Калугиной.

Захаровъ, Петр. Андр. — Госпитальный, д. Тюрина.

Захаровъ, Пет. Капит. — Сред. Прѣсненская, д. Ботунова.

Зеленяева, Мар. Ник.—Б. Спасо-Голенищевскій, д. Бабуриныхъ.

Зерновъ, Г. Б. — Елоховская, д. Лазаревой.

Зиновьевъ, Алдр. Зин. — Павловская, д. Ероховыхъ.

Зиновьевъ, Д. Д. Ст. Божедомская, д. Прокофьевой.

Зиновьевъ, Н. Т. — Даниловская, д. Степанова.

Злобинъ, Ал. Андр. — Срѣтенка, д. Рѣшетниковой.

Золотаревъ, Ник. Павл.—Б. Никольскій, д. Осиповой.

Зубовъ, Ив. Ив.—Вятская, д. Казимирова.

Ивановская, Агр. Алдр.—Сусальный, д. Дорбышева.

Ивановскій, Вас. Вас. — Сусальный, д. Лебедевой.

Ивановъ, А. И. — Нѣмецкій рынокъ, д. Калинина.

Ивановъ, Ег. Ив.—М.Грузинская, д. Требоганова.

Ивановъ, Еф. Ив.—Б. Якиманка, д. Алябьевыхъ.

Ивановъ, И. И. — Б. Серпуховская, д. Гальнбекъ.

Ивановъ, И.—Красносельскій, д. Малюшиной.

Ивановъ, Ив.—Б. Грузинская, д. Курникова.

Ивановъ, К. М. — Медынка, д. Терехова.

Ивановъ, Ник. Ал. — М. Андроніевская, д. Задворнова.

Ивановъ, Ос. Ив. — Ямская 2-я, с. д.

Ивановъ, Ос. Пет.—4 Крутицкій, с. д.

Ивановъ, П.—Земляной валъ, д. Счетчикова.

Ивановъ, Пет. Ив.—Николо-Ямская, д. Давыдова.

Ивановъ, Пет. Ив.—Семеновская, д. Ник.-Угрѣшскаго м-ря.

Ивановъ, Серг. Ив.—Грязная, д. Варишкиной.

Ивановъ, Ф.—Земляной валъ, д. Домостр. О-ва.

Ивановъ, Як. Ив.—Новый Проектированный, д. Краско.

Ивановъ, Як. Ив.—Б. Дорогомиловская, д. Исаева.

Игнатовъ, Фил. Алдр. — Чухинскій Новый, домъ Назарова.

Игнатьевъ, Ив. Ив.—Проточный, д. Лелянова.

Ильина, Праск. Фед.—М. Лубянка, д. 3 Муж. Гимназіи.

Ильинъ.—Варшавское ш., домъ Ильиной.

Ильинъ, И. — Ст. Божедомская, д. Виноградова.

Ильинъ, М. Н.—3 Коровій, домъ Фетисова.

Ильинъ, Ст. Дм.—Земляной валъ, д. Федорова.

Илюшинъ, Фед. Никиф.—Б. Серпуховская, д. Бородулина.

Ипатовъ, Ник. Ефр. — Банковскій, д. М-ва Финансовъ.

Исаева, Аг. Вас. — Огородный, с. д.

Исаевъ, П. Е. — Пятницкая, д. Григорьева.

Исаченко, А. З.—4 Тверская-Ямская, д. Златоустова.

Іоновъ, Ив. Сер.—1.Щемиловскій туп., д.Вишнякова. 2. Самотецкій пр., соб. д. 3. Ст. Божедомка, д. Басм. Попеч.

Кабановъ, Ф. Я.—Земляной валъ, д. Козлова.

Кабанцевъ, Ив. Мих. — Лѣсной Нижній, д. Колабашкина.

Кабанцевъ, Мих. Ив.—Плющиха, д. Кустаревскаго.

Казаковъ, Ив. Ив.—Дачный пер., с. д.

Казанинъ, Ив. Никит.—Ст. Огородный, д. Александрова.

Казариновъ, Гавр. Вас. — Б. Колосовъ, д. Базыкина.

Казариновъ, Гавр. Ст. — Домниковская, д. Віоловичъ.

Казиміровъ, Мих. Ив.—Б. Кондратьевскій, д. Золотова.

Какоринъ.—Б. Серпуховская, д. Лицерева.

Калабановъ, Мих. Вас. — Домниковская, д. Кузнецовой.

Калабухова, Ир. Аф. — Садовническая, д. Привалова.

Калабашкинъ, И. В.—Владимірка, д. Воликовой.

Калашниковъ, Петр. Ос.—1-я Ямская, с. д.

Календарева, Ол. Ив.—Б. Мартыновскій, с. д.

Календаревъ, В. Е.—Офицерскій, д. Романова.

Календаревъ, П. Ф.—Варшавское шоссе. д. Микериной.

Калининъ, Ив. Пант.—Б. Бронная, д. Житаревой.

Калининъ, Н. П. — Самотецкій, пр., д. Байкова.

Калошинъ, Ал. Ник.—1. Б. Предтеченскій, д. Петровой. 2.Б. Прѣсненская, д. Марѣева.

Калугина, Мар. Мих.—Коломенско-Ямская, д. Харитонова.

Каменскій, Ив. Тр.—Болотная, д. Голоулина.

Каптелинъ, Ив. Егор.—Б. Овчинниковскій, д. Любимова.

Капустинъ, Ив. Елиз.—1 Нижне-Прудовая, д. Григорьевой. 2 Богородицкая, соб. д. 3. — Никольскій, д. Никифоровыхъ.

Карасевъ, А. Е. — Селезневская, д. Пѣнкина.

Карасевъ, Андр. Ег.—Спасскій, д. кн. Горчакова.

Карасевъ, Матв. Мих.—Варшавское шоссе, д. соб.

Каревъ, Петръ Фед. — Зарядьевскій, д. Войниковой.

Карелина, Евдок. Як. — Красносельская, д. Шихина.

Каретниковъ, Е. — Драчевка, д. Михайловой.

Карзинъ, Ив. Вас.—Рождественка, д. Туркестановой.

Каринскій, Алдр. Ил. — Банный, соб. д.

Карповъ, Дм. Андр.—Трифоновскій с. д.

Карповъ, Ив. Карп.—Садовническая, д. Бабушкина.

Карповъ, Полик. Карп.—1 Орловскій, д. Орлова. 2. Б. Предтеченскій, д. Бахвалова.

Карцева, М. Н.—Водоотводная, д. Чекмазова.

Карцевъ, Т. И.—Долгій, д. Коротова.

Карюкина. Агаф. Вас.—Садовническая, д. Ворониныхъ.

Карюкинъ, Мих. Алдр.—Садовническая, д. Буравлева.

Карякинъ, Як. Афан. — Б. Прѣсненская, д. Малахова.

Касаткинъ, Ант. Авксент.—Каретная-Садовая, д. Ланге.

Касичкинъ, Гр. Ив.—1. Таганск. площ., д. Баулина. 2. Воронцовская. д. Бирлюковской пустыни.

Катулинъ, Зах. Моис.—Курбатовъ. д. Каштанова.

Кацъ, Ив. Серг.—Сусальный, д. Дорбышева.

Качалинъ, Г.—Екатерининская, д. Рыжова.

Качалова. Ан. Игн.—Газовская, д. Добровой.

Кашинцевъ, Ив. Андр.— Пустая, д. Морозова.

Кашинъ, Андр. Фед.—1. Ст. Конюшенный, соб. д. 2. Гагаринскій, соб. д.

Каширцевъ, Мих. Никит. — Лаврентьевская, д. Тимофеева.

Каширцевъ, П. Е.—Б. Семеновская, д. Нижегородцевой.

Квашнинъ, Ал. Макс. — Бутырская, с. д.

Квашнинъ, Дм. Ал.—Бутырская, с. д.

Кедровъ, Вл. Мих. — Садовническая, д. Чистякова.

Келаревъ, Дм. Герас.—1. Кривой, соб. д. 2. Маросейка, д. Еремѣевыхъ.

Келаревъ, Серг. Вас.—1. Срѣтенскій, д. Москов. Строит. О-ва. 2. М. Лубянка, д. Бѣляева.

Киржаковъ, Алдр. Павл. — Коломенско-Ямская, д. Рязанск. ж. д.

Кириллова, Ирин. Гр.—4 Монетчиковскій, д. Максимова.

Кирьяновъ, Тимоф. Кир.—Каланчевскій, д. Хитровой.

Киселева, Алдра Вас. – Шапочный, д. Чихалина.

Киселева, А. К. — Орловскій, д. Воскресенскаго.

Киселева, Ол. Як.—Газовская, д. Григорьевой.

Киселевъ,—Лѣсной, д. Иванова.

Киселевъ, В. Ф. — Пименовская, д. Глинки.

Киселевъ, И. И. — Рязанская, д. Бородулина.

Киселевъ, Ив. Ник. — Доброслободскій, д. Баркова.

Китаевъ, Ив. Ник.—Донская слоб., д. Потемкина.

Клемешовъ, Фед. Фом.—Ирининская, д. Филимоновой.

Клещева, Д. Е. — М. Дорогомиловская, д. Кононова.

Клыковъ, Сем. Флор.— Крымскій валъ, д. Пановой.

Князевъ, Вас. Ив.—1. Медынка, д. Терихова. 2. Б. Грузинская, д. Терихова.

Князевъ, Ник. Анемп.—1. Георгіевскій, д. Дьяконовой. 2. Б. Козихинскій, д. Тихомирова.

Кобяковъ, Еф. Ал.—Гагаринскій, д. Сп. Божед. ц.

Ковалевъ, Ал. Григ.—Б. Полянка, д. Григорьевой.

Ковалевъ, Сем. Фед.—Пустая, д. Пелевина.

Козлова, Дар. Федул.—Зацѣпа, д. Колпакова.

Козлова, Евд. Ал.—Ольховская, д. Егорова.

Козлова, Евд. Фед. — Б. Серпуховская, д. Козлова.

Козловъ, Ал. Мих. — 2 Мѣщанская, д. Козловой.

Козловъ Ег. Ив.—1. Камеръ-Коллежскій валъ д. Попова. 2. Ст. Басманная, д. ц. Никиты Мучен.

Козловъ, Е. Г.—Коровій валъ, д. Платуновой.

Козловъ, Ив. Степ.—Спиридоновскій, д. Чистякова.

Козловъ, Мих. Ник. — Протопоповскій, д. Филиппова.

Кокушкина, Анна Гр. — Бутырская, с. д.

Колабухинъ, В. И.—1 Рогожская, д. Морозъ.

Колесинъ, Серг. Вас. — Семеновская, соб. д.

Колобковъ, Фед. Андр.—Покровка, д. Макарова.

Колосова, А. Г.—Валовая, д. Зуйковой.

Колосовъ, Петръ Алдр.—Селиверстовъ, д. С.-Петербург. О-ва.

Колпакова, Над. Вас. — Ольховская, д. Обрѣзкова.

Колчинъ, Ег. Фед. — Бабьегородскій, д. Рослякова.

Колычевскій, Фед. Нест.—Славущенскій, д. Гагманъ.

Комарова, Агр. Павл.—Докучаевъ, д. Черепенина.

Комарова, Ек. Як. Сусальный, д. Коптевой.

Комаровъ, А. П.—Мыльниковъ, д. Соловьевой.

Комаровъ, И. В. — Драчевка, д. Шелудякова.

Комаровъ, И. Н.—Гавриковъ, д. Ситникова.

Комаровъ, Игн. Ром. — Дровяной, д. Кобанова.

Комисаровъ, С. С. — М. Грузинская, д. Игнатьевой.

Комовъ, Ал. Никиф. — Краснопрудный 3., д. Тимофѣева.

Комоловъ, Мих. Ив.—Б. Татарская, д. Бобылевыхъ.

Кондратьевъ, Ив. Андр.—Пятницкая, д. Давыдовыхъ.

Кондратьевъ, С. П. — Рыкуновъ, д. Самцовой.

Кондрашева, Мар. Ермол. — Б. Гнѣздниковскій, д. кн. Оболенскаго.

Коноваловъ,—Гавриковъ, д. Розановой.

Коновальчикова, Д. Г. — Краснохолмская набер., д. Меркулова.

Константиновъ, Гавриковъ, д. Розановой.

Константиновъ, Алдр. Мих. — Б. Ордынка, д. Жемочкина.

Конькова, Евд. Серг.—Газовская, д. Кузнецова.

Копѣйкина, Мар. Евд. — 2 Тверская-Ямская, д. Чеховской.

Копѣйкинъ, Ник. Хар. — Болотная, д. Назаровыхъ.

Коргановъ, А. П.—Остоженка, д. Голубицкой.

Кордюковъ, Аф. Вас. — Тихвинская, д. Никитина.

Корнѣевъ, А. К.—Курбатовскій, д. Михайлова.

Коробкова, Пел. Павл. — Алексѣевская Нов., д. Малышевой.

Коробковъ, П. И.—Даниловская, д. Стрыгина.

Коровкинъ, Ив. Анан. — Лобковскій, д. Фидлеръ.

Королева, Ан. Степ.—Водоотводная, д, Зонова.

Королевъ, Дм. Серг.—1. Б. Строченовъ, д. Муравлевой. 2. Зацѣпскій валъ, с. д.

Королевъ, Ив. Куз. — 1. Б. Тишинскій, д. Калинина. 2. Чухинскій, д. Капустина.

Королевъ, Пет. Бор.— 1. Водоотводная, д. Медвѣдева. 2. М. Толмачевскій, д. Протопопова.

Королевъ, Сем. Бор. — Кудринская Садовая, д. Котлярева.

Коротковъ, А. М.—1 Мѣщанская, д. Тюменева.

Коршуновъ. — Варшавское шоссе, д. Аронова.

Косьминская, Д. П.—Александровскій, д. Черепенниковой.

Косцова, Тат. Емел.—Газовская, с. д.

Котелинъ, Петръ Иван.—Петр.-Парковская, д. соб.

Котомкинъ, Мих. Егор.—Сущевская, д. Лошаковой.

Кочетковъ, Вас. Ст. — Трифонов-Туп., д. Кузьминой.

Кочетковъ, Никиф. Як.—Сѣнная, д. Зотовыхъ,

Кочминъ, Дм. Фед. — Госпитальный, д. Кургановой.

Крапоткинъ, Як. Бор.—Каланчевская, д. Богомоловой.

Красавинъ, Ал. Иллар.—Ивановская, д, Игнаткина.

Красавчиковъ, Дм. Фед. — Маросейка, д. Кайсарова.

Красновъ, Ст. Вас.—Тверская, д. Синицына.

Красулина, Агафія Евстигн.— Ильинская, д. Шапошникова.

Кремлевъ, Аф. Петр.—Н. Басманная, д. Каменской.

Кривцовъ, Ал. Мак.—Офицерскій, с. д.

Крипинъ, Л. М. — Плющиха, д. Котовой.

Кругляковъ. — М. Грузинская, д. Яншина.

Крупновъ, А. И. — М. Сухаревская пл., д. Уткина.

Крупновъ, Ив. Прох.—1. Плющиха, соб. д. 2. Смоленская пл., с. д.

Крыловъ, Ив. Ил.—Руновскій, д. Мошкиной.

Крыловъ, М. И. 2 Крутицкій, д. Козлова.

Крыловъ, Ник. Вас.—Б. Строченовъ, д. Крылова.

Крючковъ, Андр. Ник.—Б. Серпуховская, д. Яковлева.

Кувшиновъ. — Гавриковъ, домъ Брантъ.

Кудиновъ, Д. Н.—М. Андроніевская, д. Сулоева.

Кудиновъ, Ник. Андр.—3 Коровій, д. Гайдиныхъ.

Кудиновъ, Пет. Ив. — Хива, д. Анисимова.

Кудрявцевъ, Ив. Сем.—1. Доминиковская, д. Федорова. 2. Краснохолмская., д. Воронина.

Кудряшевъ, И. Н.—М. Грузинская, д. Варичева.

Кузнецова, Кс. Гавр. — Б. Семеновская, д. Михалевскаго.

Кузнецовъ.—М. Сухаревская пл., д. Элькиндъ.

Кузнецовъ, А. — Грохольскій, д. Ильина.

Кузнецовъ, Вас. Аф. — Семеновская, д. Волкова.

Кузнецовъ, В. И. — Кудринская д. Сычева.

Кузнецовъ, Мих. Григ.—Бутырская, д. Кружкова.

Кузнецовъ, Мих. Серг. — Ильинская, д. Соколова.

Кузнецовъ, Мих. Як. — Ст. Басманная, д. Возн. Подв.

Кузнецовъ, Ст. Мих. — Долгоруковская, д. Ларіоновой.

Кузьминъ, Мих. Куз.—Н. Басманная, д. Чернецовыхъ.

Кузьмичева, Пел. Матв. — Шаболовка, св. д.

Кулагинъ, Ив. Мих.—Плетешковскій, д. Чечетъ.

Кулагинъ, Ил. Мих. -Нѣмецкая, д. Клюгиныхъ.

Кулигина, Н. А.—Протопоповскій, д. Макарова.

Куликова, Екат. Леонт.—Никольская, д. Рем. Упр.

Куликовъ. — Никольскій, туп., д. Ремеслен. Упр.

Куликовъ, Ал. Ник.—Б. Девятинскій, д. Пузенкова.

Куликовъ, Карпъ Фил.—Георгіевскій, д. Моск. Мѣщан. О-ва.

Куликовъ, Матв. Ал.—1. Добрая Слободка, д. Морозовой. 2. Николо-Ямская, д. Макаровой. 3. Каланчевская, д. Богомолова. 4. Земляной валъ, д. Макарова.

Кулишкинъ, Д. И.—Б. Серпуховская, д. Горячевыхъ.

Кульковъ, Еф. Матв.—Сивц. Вражекъ, св. д.

Купцовъ, Ал. Гр.—Алексѣевская Нов., д. Махинова.

Куракинъ, Вас. Ив. — Пустая, соб. д.

Курбатовъ, Ник. Ерм.—1 Мѣщанская, д. Баскаковой.

Курниковъ, Фил. Ив. — Долгоруковская, д. Курниковой.

Курносовъ, Сем. Ив. - М. Черкасскій, д. Калязин. монаст.

Кутомкинъ, Мих. Ив.—Шапочный, д. Кутомкиной.

Кушенова, Н. А. — 4 Тверская-Ямская, д. Козловой.

Лабзинъ, Алдр. Павл.--Воронья, д. Андреевыхъ.

Лавровъ, — Донская слоб., д. Ломакина.

Лавровъ, Ив. Мих.—Шаболовка, д. Бочаровыхъ.

Лавровъ, Як. Иллар. — Бабьегородскій, д. Талдыкина.

Лазарева, Мар. Ник.—Лялинъ, д. Милютиныхъ.

Лазаревъ, Ив. Лазар.—Дачный, пер., д. Мезина.

Лакомкинъ, И. К. — Хамовническій, д. Бахваловой.

Лапенковъ, Ив. Пет. — 1 Ильинскій, д. ц. Иліи Пророка.

Ларіонова, Алдра Мих.—1. Б. Татарская, д. Толкушева. 2. Лубянскій пр. д. ц. Св. Георгія.

Ларіоновъ, З.—Б. Тишинскій, д. Широкова.

Ларіоновъ, М. И. — Офицерскій, д. Гурьева.

Лебедевъ, Н. И. Грибоѣдовъ, д. Наумова.

Лебедевъ, Сем. Анд.—1. Неглинный пр., д. Грачева. 2. Спиридоновка, д. Сутѣева.

Лебедевы, брат. — Преображенская св. д.

Лебеденко, Клавд. Моис. — М. Успенскій, д. Филиппова.

Легостаевъ, Тих. Як. — Никольскій 1, д. Т-ва Прохоровской Трехгорной М-ры.

Леонова, Мар. Ив. — Арбатъ, д. Страховой.

Леонова, М.—Варшавское шос. д. Кулевой.

Леоновъ, Зарядскій, д. Бергъ.

Леонтьевъ, Вас. Леопт. 1) Стрѣлецкій, д. Новожилова.

Леонтьевъ, Вас. Леонт. 2) Драчевка, д. Гессе.

Леонтьевъ, Вас. Леонт. 3) Пильниковъ, д. Силуанова.

Леонтьевы, Алдр., Мар. и Ник. Вас.—Даевъ, д. Ильиной.

Лепешинъ,—М. Никитская, д. Ѳедотовой.

Ликофетъ, Пав.— Б. Афанасьевскій, д. Мурановой.

Лисицынъ, Андр. Ив.—Б. Девятинскій, д. Обухова.

Лисицынъ, А. И.—В. Прудовая, д. Чурмасова.

Литкова, Мар. Вас.—Нѣмецкая, д. Парфенова.

Лобановъ, Андр. Дм.— Семеновская, д. Юдиной.

Лопашева, Елиз. Мих. — Бахметьевскій, д. Подсыпанина.

Лоскутовъ, Е. А.—2-й Краснопрудный, д. Поповой.

Лоскутовъ, Ив. Петр.—Красносельская, д. Павлова.

Лукачевская, Мар. Зах.—Добрая Слободка, д. Скорупскаго.

Лукинъ, Е. И.—Краснохолмская наб., д. Мелиссъ.

Лукичевъ, Вас. Сим.— Грохольскій, д. Растигеръ.

Лушина, Ек. Ник.—М. Александровская, д. Чернышева.

Львовъ, Ив. Льв.—Божениновская, д. Хомякова.

Лѣсинъ, Ив. Сем.—Пименовская, д. Лѣсина.

Любушкинъ, А. С.—Варшавское ш., д. Петрова.

Люшинъ, Пав. Кондр.—Смоленск. площ., д. Березницкаго.

Мавринъ, С. И.—Покровск. пр., д. Миндеръ.

Мазурова, Е. Е.—Б. Колосовъ, д. Соколовой.

Маіоровъ, Е.—Н. Переведеновка, д. Глазова.

Макарова, Алдра Вас.—М. Каменьщики, д. Верданъ.

Макарова, Ан. Петр. — Сусальный, д. Пискарева,

Макаровъ, И. И.—Божедомскій, соб. домъ.

Макаровъ, Мих. Мак.—Б. Никитская, д. Чернопятовой.

Макаровъ, Пет. Сем.—2-я Мѣщанская, д. Войнова.

Максимовъ, Андр. Макс.—Озерковскій, д. Ворониной.

Максимовъ, Ег. Макс.—Глухой, соб. д.

Максимовъ, Іос. Фед.—Воронья, д. Худяковыхъ.

Макушина, А. В.—Лѣсная, д. Соболева.

Мальцовъ, Ник. Мих.—1) Глазовскій, д. Шухаева. 2) Б. Грузинская, д, Поваляевой.

Мартыновъ, Дм. Апт.—Дачный, д. Барто.

Мартьяновъ, Пет. Ник.—Б. Серпуховская, с. д.

Марусина, Тат. Куз.—Теплый, д. Болдиной.

Марѣевъ, Як. Фед.—Б. Девятинскій, д. Анисимовой.

Масленниковъ, А. С.—Сокольнич. ш., д. Лѣтошнева.

Масловъ, Алдр. Ив.—Воронцовская, д. Александровой.

Масловъ, В. П.—Красносельскій, д. Никитина.

Масловъ, П. Г.—Салтыковскій, д. Мотова.

Матвѣевъ, Вас. Конст.—Сущевская, д. ц. Каз. Бож. Мат.

Матвѣевъ, Серг. Иллар.—Зацѣпа, д. Мохова

Матвѣевъ, Фед. Матв.—Ольховская, д, Басова.

Матеровъ, Вас. Фед.—Земляной валъ. д. Попова.

Матеровъ, Ив. Вас.—Козицкій, д Бахрушина.

Медвѣдевъ, И. И.—Водоотводная, д. Привалова.

Медвѣдевъ, Сем. Пет.—Остоженка, с. д.

Медвѣдевъ, Ф. П.—Знаменскій, д. Шишкина.

Мельниковъ. — Хапиловская, д. Ильина.

Мельницынъ, Ал. Ник.—М. Успенскій, д. Яковлева.

Меркулова, Над. Вас.—Н. Алексѣевская, соб. д.

Мечниковъ. — Тихвинскій, домъ Авсюнина.

Микеринъ, Ник. Карп.—Серпуховское шоссе, д. Воронкова.

Милюковъ, Макс. Ст.—Бережки, д. Воронкова.

Минаева.—Покровская, д. Овечкина.

Минаева, Ан. Никт.—Кузнецкая, д. Плетниковой.

Минаевъ, Евлампій Мин.—Рождественка, д. Фадѣевой.

Мироновъ, Еф. Сем.—Б. Пресненская, с. д.

Митрофановъ, М. С.—Усачевъ, д. Абаева.

Митюшинъ, М. И.—Б. Андроніевская, д. Волкова.

Михайловъ, Вас.— Семеновская, д. Маркиной-Томилиной.

Михайловъ, Вас. Ник.—Б. Дворянская, д. Михайловой.

Михайловъ, Вик. Дм.— Швивая горка, д. Голубевой.

Михайловъ, Зах. Мих.—Владимірская, соб. д.

Михайловъ, Ив. Мих.—Тишинская площ., д. Пыховыхъ.

Михайловъ, Макс. Дмитр.—Зацѣпа, д. Михайлова.

Михайловъ, М.— Чухинскій, д. Пыховыхъ.

Михайловъ, Ник. Мих.—Б. Златоустинскій, д. Хвощинскаго.

Михайловъ, Пав. Мих.— 1. Николо-Ямская, д. Прохорова. 2. Николо-Ямская, д. Бутина.

Михайловъ, Пет. Мих.—Н. Проектированный, соб. д.

Михѣева, Юл. Андр.—Б. Молчановка, д. Су-Соколова.

Михѣевъ, Ник. Ив. — Б. Знаменскій, д. Блохина.

Можаринъ, А. В. — Самотецкій пр., д. Чернышева.

Мозжухинъ, Андр. Ив.— 1) Б. Бронная, с. д.; 2) М. Бронная, д. Зиловой.

Мозжухинъ, Ег. Фед.—Б. Полянка, д. Поповой.

Молдавскій, Я. Н.—Б. Кисельный, д. Глѣбова.

Молчановъ, Ф. И.—Спиридоновка, д. цер. св. Спиридона.

Монаховъ, Г. П.—Пименовскій, д. Глинка.

Морозова, Екат. Серг.—Сивцевъ Вражскъ, д. Эпштейнъ.

Морозова, Степ. Пет.—Б. Бронная, д. Юдиныхъ.

Морозовъ, Андр. Фед.—Калужская, д. Ратникова.

Морозовъ, Вас. Ив. –Леонтьевскій, д. Хрипковой.

Морозовъ, Ив. Тим.—Б. Переведеновка, соб. д.

Морозовъ, Пет. Григ.—1-й Мал. Николо-Песковскій, д. Серебрякова.

Мосоловъ, Ив. Андр.—Селезневская, д. Павлова.

Мурашева, Екат. Иллар. —Напрудный, д. Буниной.

Мурашевъ, Леонт. Исаак.—Напрудный, д. Бровкина.

Мухинъ, Ив. Серг.— Петропавловская, соб. д.

Мухинъ, Никит. Ив.—Бутырская, соб. д.

Мухинъ, Серг. Ив.—Б. Дорогомиловская, д. Мухина.

Муштавинскій, Пав. Ив.—Пименовская, д. Водо.

Назарова, Ол. Макс.— Тихвинская, д. Руднева.

Назаровъ, Мих. Ник.—Налѣсный, д. Глѣбова.

Назаровъ, Петр. Фед.—Калужская ул., д. Павлова.

Напрасленниковъ, Ив. Плат. — Проточный, д. Выгодчиковой.

Нарышкинъ, Прох. Конст.—Зубовск. бул., д. Дурново.

Насокинъ, Фед. Макс.—Трехгорный, соб. д.

Неволинъ, И. С. — Николо-Ямская, д. Александрова.

Никитина, Пел. Коз.—Воронцовская, д. Соколова.

Никитинъ, А. В.—М. Грузинская, д. Шибаева.

Никитинъ, Мих. Мих.—Лазаревскій пр., д. Попова.

Никифоровъ, Мих.—Н. Васильевскій, д. Никифоровой.

Никифоровъ, П.—Б. Андроніевская, д. Павловыхъ.

Никифоровъ, Серг. Никиф.— Н. Божедомка, д. Шилина.

Николаева, Тат. Матв.—2-я Ямская, соб. д.

Николаевъ, А. Е.—Сокольничье шоссе, д. Коммиссарова.

Николаевъ, Вас. Ник.—Швивая горка, д. Нестеровыхъ.

Николаевъ, Е. Н.—М. Грузинская, д. Николаева.

Николаевъ, И. Ф.—Божедомскій, д. Стародубскаго.

Никольскій, Влад. Вас. — Ново-Проектированный, д. Бабкиной.

Нифонтовъ, В. И.—Селезневская, д. Бакастова.

Новикова, Алдра Петр.—М. Грузинская, д. Кольцова.

Новикова, Варв. Серг.—4-я Мѣщанская, д. Голышева.

Новиковъ, А.— Екатерининская, д. Смирнова.

Новиковъ, Андр. Ал.—Банный, д. Морозова.

Новиковъ, Ал. Фил.—М. Колосовъ, д. Афремова.

Новиковъ, В. Ф.—Селезневская, д. Новаго.

Новиковъ, И. Д—2-я Сокольническая, д. Хлопотина.

Новиковъ, Ив. Федот.—Бахиловская, д. Ильина.

Новоженина, П. И.—Бол. Толстовскій, д. Селезнева.

Новожиловъ, Пав. Вас.—Воскресенскій пр., д. Филипповой.

Носокинъ, Ал. Матв.—М. Знаменскій, д. Фаворскихъ.

Овсянниковъ, Дм. Егор.—Ивановская, д. Аблаженова.

Овчинниковъ, Ал. Егор.—Земляная, соб. д.

Огородниковъ, Мих. Степ.--Зацѣпа, соб. д.

Одинцовъ, Ал. Егор.—Пименовская, д. Козлова.

Оковалковъ, Никита Тим.—Соколовскій, д. Ивановыхъ.

Оленевъ, П. А.—В. Прудовая, д. Курбановой.

Орликъ, Вас. Як. и К⁰, Т Домъ.—Спасская-Садовая, соб. д.

Орловъ, Алдр. Алдр.— Воздвиженка, д. Фаста.

Орловъ, Вас. Петр.— Хапиловская, д. Богомолова.

Орловъ, Дм. Ник.—Б. Молчановка, соб. д.

Орловъ, Ег. Петр.—2-я Сокольническая, д. Гордѣева.

Орловъ, Ив. Фед.—Ольховская, д. № 23.

Орловъ, М.—Глухой, д. Сахаровой.

Орловъ, Род. Ник.—Б. Прѣсненская, д. Купчинской.

Орловъ, Як. Емел.—Варсонофьевскій, д. кн. Гагарина.

Орѣевъ, Т. Д.—Калужская, д. Степановой.

Орѣшниковъ, Ник. Вас.—1) Мясницкая, д. Вятскаго подв. 2) Б. Златоустинскій, д. Вятск. подв.

Осиповъ, Евст. Ос.—Конн. площ., д. Швыткова.

Осипцевъ,—Соболевъ пер., д. Изюмова.

Осокина, Евд. Андр.—бойни Городскія,

Павловскій, Ал. Алдр. — Роушскій, д. Давыдовой.

Павловъ, Ал. Павл. — 2 Сокольническая, соб. д.

Павловъ, Ив. Ерм.—1. Армянскій, д. Микини. 2. Мясницкая, д. Старшиной.

Павловъ, Ив. Ив.—Соколовскій, д. Лѣсковскаго.

Павловъ, Ив. Мих. — Сокольническая 8, д. Павлова.

Павловъ, Сер. Ив.—Головинъ, д. Чернышева.

Павловъ, Серг. Павл. — Стрѣлецкій, д. Бородина.

Палкинъ, Ег. Ив. — Садовническая, д. ц. св. Космы и Даміана.

Панкратовъ, Ерем. Вас. —Зубовская, д. ц. Знаменія Б. М.

Пановъ, Ант. Фед.—4 Крутицкій, соб. д.

Пановъ, Конст. Ак.—Дачный, д. Ефимова.

Пантелѣева, Мар. Ал. — М. Тишинскій, св. д.

Парамоновъ, Вас. Фед.— Семеновская, д. Филипповой.

Парунинъ, Вас. Вас.—Н. Васильевскій, д. Клоповой.

Парунинъ, Ив. Гр.—Б. Сухаревская площ., д. Ушкиной.

Парфеновъ, А. — Руновская наб., д. Блиновой.

Паутовъ, Ив. Сем.—Доброслободскій, д. Кабанова.

Пейковъ, Пет. Ник.—Донская, д. Владиміровой.

Пермякова, Пел. Вас.—Хапиловская, д. Говорова. 2. Б. Переведеновка, д. Горинова.

Пермяковъ, И. С.—Рыкуновъ, д. Гагаринова.

Пермяковъ, Пав. Ал. — Б. Переведеновка, д. Горинова.

Перовъ, Вас. Семен.—Ильинская, д. Работновой и Гладковой.

Петровецкій, Фед. Ант.—Семеновская, д. Растоскуева.

Петровъ, А. А. -- Стрѣлецкій, д. Смирнова.

Петровъ, А. П.—Лазаревскій, д. Нарышкиной.

Петровъ, Гавр. Пет. —1 Рогожская, д. Улусова.

Петровъ, Д. П. — Руновская, д. Балякина.

Петровъ, М. Ф. — Срѣтенскій, д. Россійск. О-ва.

Петровъ, Н. П.—М. Переведеновка, д. Костолындина.

Петровъ, П.—Проточный, д. Лапшина.

Петровъ, С. П. — Ст. Божедомская, д. Пріюта о бѣдн.

Петровъ, Тим. Прок. — М. Семеновская, д. Обухова. 2. М. Семеновская, д. Успенской.

Петровъ, Троф. Пет.—Б. Переведеновка, д. Дементьева.

Петровъ, Ф. — Кривой, д. Трындина.

Пещерниковъ, — Трындинскій д. Вавилова.

Пивоваровъ, А. С. — Б. Левшинскій, д. Михайловой.

Пинаевъ, П. Ф.—Верхне-Предтеченскій, д. Жареновой.

Пичужкинъ.—Оружейный, д. Мосткова.

Плаксинъ, И. Я. — Дорогомиловская, д. Хухриковой.

Платоновъ, Кир. Плат. — Зацѣпская пл., д. Кирилловыхъ.

Плюхинъ, Ник. Авд. — Пуговишниковъ, д. Бергъ.

Поваляевъ, С. Е. — Камеръ-Коллежск. валъ, д. Бѣлкова.

Познанскій, Як. Григ. — Б. Якиманка д. Соловьева.

Поклоновъ, Мих. Ал. — М. Трубецкой, д. Двойнова.

Полевой, И.—М. Андроніевская, д. Мироновой.

Полушинъ, Вас. Троф.—Б. Александровскій, д. Максимова.

Поляковъ, Вас. Авер. — 5 Міусскій, д. Романова.

Поляковъ, Тим. Вас.—6 Міусскій, д. Полякова.

Поманскій, Ник. Ст.—1. Воронья, д. Поманскаго. 2. Воронья, д. Румянцева.

Попилинъ, Ал. Пав.—Б. Дорогомиловская, д. Максимова.

Попковъ, А.—Б. Афанасьевскій, д. Лопатиной.

Поповкинъ, М.—Теплый, д. Фидлера.

Поповъ, Е. Н. — Банковскій, д. Мин-ва Финансовъ.

Поповъ, К. А. — Петербур. Слободка, д. Харьковой.

Поспѣловъ, Ал. Фед.—Сѣнная, д. Смоленскаго.

Потаповъ, Т. В. — Скотопрогонная, д. Степанова.

Прибыловъ, Алдр. Ив.—Щипокъ, д. Виноградовой.

Привалинъ, Пав. Фед.—Ник.-Щиповскій, д. Елизарова.

Прохоровъ, Ив. Прох. — М. Рогожскій, д. Магазиновой.

Прохоровъ, М. В. 4 Крутицкій, д. Полякова.

Прохоровъ.—Петровка, д. церкви Рождества.

Прохоровъ, М. Ф. — Владиміро-Долгоруковская, д. Рубановскаго.

Прусова, Е. Г.—Армянскій, д. ц. св. Николая Чудотворца.

Прыгуновъ Сем. Ив.—Дегтярный, д. Репева.

Птицынъ, П. Е. — Дѣвкинъ, д. Корнева.

Пугачевъ, Феокт. Вас.—Божениновская, д. Пугачева.

Пучковъ, Фед. Вас. — М. Андроніевская, д. Лѣнивова.

Пчеловъ, Дм. Егор.—Богородицкая, д. Афанасьева.

Пылаевъ, Дм. Ник.—1. Водоотводная, д. Абрамовскаго. 2. Водоотводная, д. Яковлевыхъ.

Разживинъ, Вас. Фед. — 1 Ушаковскій, с. д.

Разореновъ, Т. Е.—М. Палашевскій, д. Яковлевой.

Разуваевъ, Род. Фом. — Б. Грузинская, д. Пузиной.

Раковъ, Я. М.—Погодинская, д. Деминой.

Раскутинъ, Мих. Ст.—1 Крутицкій, с. д.

Расторгуевъ, Д.—Протопоповскій, д. Братолюбиваго О-ва.

Расторгуевъ.—Бер. р. Москвы, д. Хомякова.

Расторгуевъ.—Нѣмецкій рын., д. Калинина.

Расторгуевъ, Ст. Аф.—1. Пр. Нѣмецк. рынка, д. Осиповыхъ.

Ригина, Ап. Вас. — Княжескій, д. соб.

Робинова, Нат. Адр. — Щипокъ, д. Робинова.

Родинъ, И. — 3 Коровій, д. Волкова.

Родіонова, Тат. Конон. -- Зацѣпская пл. д. Ульянова.

Родіоновъ, Макс. Фок.—Б. Строченовъ, д. Заниныхъ. 2. Б. Серпуховская, д. цер. Вознесенія.

Рожковъ, Пав. Сем.—Зацѣпская пл., д. Машарова.

Рожковъ, Полик. Сем. — Б. Успенскій, д. Горячева.

Розанова, Ульяна Аѳан.—Б. Строченовъ, д. Шмаренкова.

Розановъ, Вас. Ив.—Б. Дорогомиловская, соб. д.

Розановъ, Ник. Сем. — Тихвинская, д. Кокошинскаго.

Романова, Дар. Пет. — Варсонофьевскій, д. Серебряковой.

Романовъ, А. А.—Б. Кисельный, д. Рождеств. м-ря.

Рощина, Пелаг. Денис.—Б. Якиманка, д. Батурина.

Рубцовъ, С. Е. — М. Дорогомиловская, д. Хухриковой.

Рудаковъ, Ал. Ив.—1. 1 Знаменскій, д. Становичъ. 2. 2 Знаменскій, д. Поносова.

Рудневъ, И. М. — Панкратьевскій, д. Сухаревск. Т-ва.

Рудневъ, Митр. Ив.—Б. Царицынская, д. Сычева.

Рудневы, Ив. и Вас. Ив. бр., Торг. Д.—Ладожская, соб. д.

Румянцевъ, В. Ф.—Б. Кондратьевскій, д. Павлова.

Румянцевъ, П. Н.—Тріумф. Садовая, д. Коровкина.

Руновъ, Е. С.—4 Тверская - Ямская, д. Морковкина.

Русановъ, П. Я. — Георгіевскій, д. Степанова.

Русиновъ, П. М.—Б. Благовѣщенскій, д. Махальской.

Русинъ, Григ. Ром.—Новопроектированный, д. Чукляева.

Руссецкая, А. С.—2 Крутицкій, д. Тумановой.

Рыбаковъ, М. Р. — 4 Тверская-Ямская, д. Ершовой.

Рыбаковъ, Ив. Дм.—Б. Дмитровка, д. Востряковыхъ.

Рыбинскій, Ник. Ив.—Воронцовская, с. д.

Рѣзцова, Е. С. Кирочный, домъ Рѣзцовой.

Рѣзцовъ, Серг. Петр. — Глухой, соб. д.

Рюминъ, Ник. Григ.—Филипповскій, д. Дреземейеръ.

Рябчиковъ, Вас. Ег.—1. Б. Дмитровка, д. Бахрушина. 2. Поварская, д. Шарова.

Рязанцевъ, М. А. — Владимірка, д. Карочинской.

Саблинъ, Ив. Ник.—Б. Прѣсненская, д. Орѣхова.

Савельевъ, Евд. Сав.—Б. Рогожскій, д. Карпова.

Савенковъ, Д. В.—Усачевъ, домъ Борисовой.

Савинъ, А.—Б. Каменщики, д. Стриженова.

Савинъ, Кир. Аф.—Краснохолмская, д. Филиппова.

Савичева, Ан. Петр.—Трифоновскій, д. Филатова.

Савостьянова, Екат. Ник.—Плющиха, д. Савостьяновыхъ.

Савостьяновъ, Вас. Вас.—Петровскій бул., д. Савостьянова.

Сакулинъ, Ив. Куз.—1. 1 Новый, соб. д. 2. Петровско-Разумовскій, д. Цвѣтковой.

Сальниковъ, Лук. Фед. — 1. Тихвинская, д. Жиделева. 2. Тихвинская, с. д.

Самохина, Анна Вас.—1 Никольскій, д. Курбатскаго.

Самсоновы, Пет. Серг. и Мар. Вас., Т. Д-мъ—1. Каланчевская, д. Дубровина. 2. Мясницкія ворота, д. Кабанова.

Саруженковъ, Гр. Ив.—Трифоновскій туп., д. Славяновой.

Сафроновъ, Тим. Мих.—3 Мѣщанская, д. Сиротининой.

Сафрошкина, Е. — Берсеновская наб., д. Т-ва Эйнемъ.

Сахаровъ, Дм. Сав. — Серпуховское шоссе, д. Бурова.

Свѣшниковъ, Н. И. — Скотопрогонная, д. Мазуровыхъ.

Семеновъ, Ив. Сем.—Тверская, д. Яковлевой.

Семеновъ, Никиф. Мих.—1. Николо-Ямская, д. Егоровыхъ. 2. Николо-Ямская, д. Бутиныхъ.

Семеновъ, Пет. Сем. — Краснопрудная, д. Маттернъ.

Семеновъ, Прок. Сем.—1. Рогожская, д. Старостина.

Семéновъ, Филип. — Маросейка, д. Щелкунова.

Семиладновъ, Петръ Вас.—Калужская, д. Семиладновыхъ.

Семишина, Е. Л. — Николо-Ямская, д. Грудцына.

Сенаторова, Ан. Льв.—1. Черногрязск.-Садовая, д. ц. Трехъ Свят. 2. Владимірская, д. Семенова.

Сергѣевъ, Е. А. — Б. Ордынка, д. Сорокового.

Сергѣевъ, Пав. Фед. — Николо-Ямская, д. Шалматовой.

Сергѣевъ, Пав. Фед. — 3-я Мѣщанская, д. Журиной.

Сергѣевъ, П. — 1-я Мѣщанская, д. Арефьева.

Сергѣевъ. Тим. Серг. — Швивая горка, д. Алексѣевыхъ.

Серебренниковъ, Ив. Ал. — Н. Прѣсненская, д. Серебреникова.

Серегина, Елиз. Дем. — Пустая, д. Комякова.

Середкина, Евг. Арт.—М. Никитская, д. Риттихъ.

Сидяхинъ, Мих. Троф. - Б. Устьинскій, д. Стрѣльцова.

Сильверстова, П. И. — Хамовническій, д. Трындиной.

Симоновъ, А. Н.—1. Б. Палашевскій, д. Елизарова.2. Орловскій, д. Кунъ.

Симоновъ, Ал. Никит.—1. Б. Грузинская, д. Ермолина. 2. Александровская. д. Елизарова. 3. Долгоруковская, с. д.

Сиротовъ, X. — М. Палашевскій, д. Крашенинниковыхъ.

Скворцовъ, И. Н. — Ст. Басманная, д. Сов. Дѣтск. Пріютовъ.

Скобликовъ, Аф. Макс. — Садовническая, д. Иванова.

Скозневъ, Алдр. Фед.—Пименовская, д. Ратушинской.

Сколдиновъ, Вл. Григ. — 1. Докучаевъ, д. Шаевой. 2. Докучаевъ, д. Садовниковой.

Сколдиновъ, Петръ Никит. — 1-я Мѣщанская, д. Серебряковой.

Сколдиновъ, И.—Леонтьевскій, д. Ланге.

Сколдинъ.—Оружейный, д. Лобозева.

Скороспѣловъ. — Хапиловская, д. Одиноковой.

Скрипакаевъ, Д. И. — Никитскій бул., д. Варваринск. Акц. О-ва.

Славинъ, Ник. Ал.—Знаменскій, соб. д.

Смирнова, Дар. Прок. — Николо-Ямская, д. Староносова.

Смирнова, Тат. Пет. — Садовническая, д. ц. Св. Георгія.

Смирновъ, Алдр. Алдр.—Годеинскій, д. Человѣкол. О-ва.

Смирновъ, А. И. — Остоженка, д. Челищева.

Смирновъ, А. Д. — Тверская, д. Гасучевой.

Смирновъ, Ак. Мих. — Б. Татарская, д. Шевалдина.

Смирновъ, Алдр. Гавр.—3-й Монетчиковскій, д. Доронина.

Смирновъ, А. С. — 2-я Мѣщанская, д. де-Норманнъ.

Смирновъ, Вас. Ив.—Красносельская, д. Смирновой.

Смирновъ, Дм. Мих. — 1. Зубовская, д. Трындиной. 2. М. Царицынская, д. Дубовицкаго.

Смирновъ, Е.—Н. Кисельный, д. Клинъ.

Смирновъ, Евг. Кон.—1-я Рогожская, д. Чистяковой.

Смирновъ, Ег. Ив. —Погодинская, д. Воронецъ.

Смирновъ, Зах. Зах.—1-я Мѣщанская, д. Лебедева.

Смирновъ, И.—Покровка, д. Поповыхъ.

Смирновъ, И. А. — 3-я Тверская-Ямская, д. Смирновой.

Смирновъ, Ив. Вас. — Госпитальный, д. Грачева.

Смирновъ, Ив. Гавр.—Пятницкая, д. Коликовой.

Смирновъ, И. Д.—Владимірка, д. Соловьева.

Смирновъ, Куз. Пав. — Ипатьевскій, д. Городск. учил.

Смирновъ, М. А.—1. Усачевъ, д. Михѣева. 2. Покровка, д. Чубуковой.

Смирновъ, М. Н.—Б. Спасо-Глинищевскій, д. Человѣколюбиваго О-ва.

Смирновъ, Мак. Ник.—М. Златоустинскій, д. Гиршъ.

Смирновъ, Н. П.—М. Знаменскій, д. Соловьева.

Смирновъ, И. — М. Царицынская, д. Абаева.

Смирновъ, П. Н. — Покровка, д. Купреянова.

Смирновъ, Серг. Фил.—Земляной валъ, д. цер. Св. Николая.

Смирновъ, Серг. Як. — Ст. Басманная, д. Варенцова.

Смирновъ, Як. Ив.—Пречистенка, д. бар. Шеппингъ.

Смирновы, Братья. — Ст. Огородный, св. д.

Смородинова, Елиз. Влад.—1. 2-я Мѣщанская, д. Смородинова. 2. Троицкая, д. Потѣхиной.

Смѣтлевъ, Гр. Пав. — Грязная, св. д.

Совѣтова, Праск. Дм.—Грязная, д. Николаева.

Соколовъ. — Красносельскій, д. Чаплыгина.

Соколовъ, И.—Усачевъ, д. Абаева.

Соколовъ, Алдр. Арс.—1. Рождественка, д. Прибылова. 2. Рождественка, д. Захарьина. 3. Б. Лубянка, д. Срѣтенск. монастыря. 4. 3-я Мѣщанская, д. Чулкова. 5. Драчевка, д. Широкова. 6. 3 я Мѣщанская, д. Бровкина.

Соколовъ, Ал. Ник. — Б. Никитская, д. Ранцевой.

Соколовъ, Вас. Егор. — Кудринская, д. Бабурина.

Соколовъ, Ив. Вас. — Б. Дорогомиловская, д. Максимова.

Соколовъ, Ив. Ив.—1. Никитскій бул., соб. д. 2. Б. Никитская, с. д. 3. Кривоколѣнный, с. д.

Соколовъ, Петръ Фед. — Сивцевъ Враж., д. Павлова.

Соколовъ, Фед. Полик. — Воскресенскій пр., д. Жарова.

Солдатова, Варв. Фед. — 1. Конная площ., д. Шустровой. 2. 1-й Коровій, д. Шустровой.

Солнцева, Праск. Ив. — Песковскій, д. Александрова.

Солнцевъ. — Б. Вокзальный, д. Докукиной.

Солнцевъ, Ф. Н.—Ср. Тишинскій, д. Силичевой.

Соловьевъ, Алдр. Вас. — Красносельская, д. Никифорова.

Соловьевъ, Андр. Макар.—Божедомскій, д. Левкіевскаго.

Соловьевъ, Дем. Як. — 4-й Крутицкій, с. д.

Сорокинъ. — Несвижскій, д. Дѣт. пріюта кн. Ксеніи Александровны.

Сорокинъ, Григ. Ник. - Покровская, собств. д.

Сорокинъ, Мих. Ник. — Б. Переведеновка, д. Черникова.

Сосова, Е.—М. Спасскій, д. Остроухова.

Сотниковъ.—Бойни Городскія, д. Щербакова.

Сотниковъ, И. А.—Иверскій пр., д. Воскресенскаго.

Сошниковъ, Пет. Андр. — Б. Полянка, д. ц. Косьмы и Даміана.

Степанова, Ал. Ив. — Домниковская, д. Савостьяиова.

Степановъ, Дм. Андр.—Б. Дорогомиловская, соб. д.

Степановъ, Род. Вас.—Ст. Огородный, д. Щетинина.

Сторожевъ, Андр. Ал. — Швивая горка, д. Бергъ.

Стосковъ, С.—Варшавское шоссе, д. Шепелькова.

Стратилатовъ, Вас. Фед. — Красносельская, д. Кудряшева.

Стрѣльниковъ. — Долгоруковская, д. Дубровина.

Сулоева, Ан. Дм. — М. Дворянская, д. Шаровыхъ.

Сумароковъ, Дм. Петр.—Кузнецкій, д. Зонова.

Сурнинъ, Фед. Ал.—Цвѣтной бул., д. Салтыкова

Суслаковъ, Триф. Як.—Алексанровскій, д. Козлова.

Сыровъ, Никита Мих. — Воронцовская, д. Горбунова.

Сѣдова. — Нѣмецкій рынокъ, д. Калинина.

Сѣдовъ, Е.—Ср. Тишинскій, д. Королева.

Сѣриковъ, X. С. — Проточный, д. Александровой и Федорова.

Талановъ, А.—1-й Знаменскій, д. Легейда.

Тарасова, М. В.—Б. Тишинскій, д. Цвѣлева.

Тарасовъ, Ст. Вас.—Петровскій бул., д. Прохорова.

Тарицынъ, Ал. Зах.—Н. Краснопрудная, д. Гринева.

Тимашевъ, Петр. Фед.—1. М. Дорогомиловская, д. Иванова. 2. Б. Дорогомиловская, д. Куликова.

Тимофеева, Мар. Авер. — Нѣмецкая, д. Наркирьеръ.

Тимофеева, Матр. Коз.—Б. Переведеновка, д. Алексѣевой.

Тимофеевъ, А. Т.—Даниловская, д. Кудрявцева.

Тимофеевъ. Вас. Мак. — Петропавловская, д. Эдельманъ.

Тимофеевъ, Вас. Тим.—Ново-Проектированный, с. д.

Тимофеевъ, Гр. Тим. — Банный, д. Чулкова.

Типикинъ, Ник. Фед. — Якиманская набережная, д. Бурченковой.

Титовъ, Куз. Вас. — Краснохолмская, д. Бородина.

Тиходѣевъ, Г. В. — Валовая, д. Щукина.

Тихонова, Елиз. Тих.—М. Татарская, д. Ефремова.

Толкалинъ, Серг. Дм.—Б. Дворянская, д. Маслова.

Толкалинъ. Як. Дм. — Лужниковская, д. Колесникова.

Толокновъ, Вас. Борис.—М. Дмитровка, д. Владимірова.

Торицынъ, Д. Е.—Красносельскій, д. Фокъ.

Торицынъ, Дм. Зах.—2-я Мѣщанская, д. Гельбрасъ.

Травниковъ, Д.—Плющиха, д. Бѣлянкина.

Травниковъ, Ник. Ив. — Преображенская, д. Рѣдькина.

Трандинъ, Ник. Ос.--Берсеновская наб., д. Воробьева.

Троянскій, Ив. Самс.—Б. Сергіевскій, д. Ипатова.

Тутошкинъ, А. И.—Б. Колосовъ, д. Смирнова.

Тягуновъ, Ив. Тих. — Трифоновскій туп., с. д.

Ульевъ, Пет. Кир. — Воронцовская, д. Жигунова.

Усачевъ, Гр. Ал.—Б. Татарская, д. Горячева.

Усачевъ, Ст. Фед.—1. М. Дмитровка, д. Шольцъ. 2. Самотечная-Садовая, д. Усачевой.

Уткинъ, Вас. Ив.—1. Пятницкая, д. Звенигородскаго Саввинскаго монастыря. 2. Б. Овчинниковскій, д. Трусовой.

Уткинъ, Григ. Ив. — 1. Б. Полянка, д. Полякова. 2. Пятницкая, д. Бони. 3. Волхонка, д. Лобачева. 4. Смоленская пл., д. Пичинской.

Уткинъ, Григ. Фед. — 1. Кудринская, д. Курносовыхъ. 2. Грохольскій, д. Добычина. 3. Чухинскій, д. Цѣликова.

Уткинъ, Як. Ив. —1. Б. Никитская, д. Домовлад. Т-ва. 2. Б. Никитская, д. Зотовыхъ.

Утятниковъ, Ник. Ив.—Сущевская, соб. д.

Уфимцева, Сераф. Вас.—Б. Переведеновка, д. Вагулина.

Ухарова, Е. Т. — 6-й Міусскій пр., д. Виноградова.

Ухаровъ, С. С.—6-й Міусскій пр., д. Гущина.

Ушаковъ. — Оружейный, д. Іоновой.

Ушаковъ, Г. А.—М. Козихинскій, д. Ярошевскаго.

Ушаковъ, Ег. Ант. — 1. Тихвинская, д. Миняева. 2. Тихвинскій туп., д. Чистова.

Ушаковъ, Ф. А.—Самотечная-Садовая, д. Бочковыхъ.

Фаддѣевъ, Ив. Прок. — М. Никитская, д. ц. Св. Георгія.

Федоровъ, Бор. Фед. — Рождественскій бул., д. ц. Успенія.

Федоровъ, Ив. Ал. — Машковъ, соб. д.

Федоровъ, Ив. Як.—Воронцовская, д. Федоровой.

Федоровъ, Фед. Андр.—Земляной валъ, д. Дубровина.

Федоровъ, Вас. Фед.—Б. Колосовъ, д. Т-ва Базыкина и Сафатова.

Федоровъ, Петръ Фед.—М. Царицынская, д. Абызова.

Федоровъ, Петръ Петр.— Ладожская, соб. д.

Федоровъ, Н.—Покровка, д. Житаревой.

Федотенковъ, Вас. Пав. — Бахметьевская, д. Францке.

Федотовъ, Дм. Петр.—Проточный, д. Глазовой.

Федотовъ, Пет. Сем.—1-й Зацѣпскій пр., д. Королева.

Федотовъ, Е. И.—Берегъ р. Москвы, д. Осипова.

Федотовъ, И. Ф.—1) Земляной валъ, д. Живаго. 2) Воронцово поле, д. Мыслина.

Федулаевъ, Ег. Федул.—1) Соколовскій, д. Навозова. 2) М. Тишинскій, д. Навозова.

Федюкова, Евд. Ив.—Б. Прѣсненская, д. Прозоровой.

Федяевъ, Вас. Мих.—Воротниковскій, д. Ларіоновой.

Феофановъ, Е.— Мыльниковъ, д. Голизегеръ.

Филатовъ, В. Г.—Бахметьевскій, д. Васильева.

Филатьева, Праск. Аким.—Нижне-Прудовая, д. насл. Хомякова.

Филимоновъ, Тимоф. Ефим.—Новопроектированный пер., д. Филимонова.

Филипповъ, Ал. Ив.—Сорокоумовскій, д. Копѣйкина.

Филипповъ, Ив Ив.—Покровка, д. Шишелова.

Филипповъ, И. Т.—Б. Голутвинскій, д. Трусовой.

Филипповъ, Ив. Ст.—1) Богословскій, д. Сахаровой. 2) Спиридоновскій, д. Смирновскаго.

Филипповъ, М. Ф.—Арбатъ, д. Левитскаго.

Филипповъ, Н.—Б. Грузинская, д. Прусакова.

Филипповъ, Ник. Дм.— Самотецкій пр., д. Фомина.

Филипповъ, С.—Покровская, д. Хрѣновой.

Филипповъ, Степ. Фил.—Салтыковскій, д. Бычковой.

Финиковъ, Андр. Бор.—1) Серпуховское шоссе, д. Бобылева. 2) Б. Андроніевская, соб. д.

Фишовъ, Алдр. Ал.—Пименовская, д. Блокъ.

Флоровъ, И.—Черногр.-Садовая, д. Чумакова.

Фокинъ, Ник. Авт. — Цвѣтной бул., д. Кононовой.

Фоминъ, Ив. Игн.—Б. Никитская, д. Рапцевой.

Фоминъ, Ос. Ефр.—Денисовскій, д. Антоновой.

Фомичевъ, Адр. Ефим. — Доброслободскій, д. Кириллова.

Фроловы,—Н. Проектированный, д. Фролова.

Фураева, Елиз. Мих. — Долгоруковскій, д. Рос. Стр. О-ва.

Фураевъ, Ив. Аф.—1. Каретный рядъ, д. Лаврова. 2. Неопалимовскій, св. д.

Хабаровъ, Ив. Сем.—Рождественскій б., д. Малюшина

Харламова, П. С.—Екатерининская, д. Гуловыхъ.

Хатунцевъ, Конст. Ив.—Ризположенскій, д. Бирюкова.

Хватовъ, В. В.—Покровка, д. Бутюгиной.

Хитровъ, Д. А.—1. Пречистенка, д. Куроѣдовой. 2. Пуговишниковъ, д. Трындиной.

Хитровъ, Серг. Дм.—Остоженка, д. Соболевой.

Хитровы, Ал. Ив. и Ив. Ив.—М. Царицынская, д. № 39.

Хлоповъ, Ф. А.—Драчевка, д. Барсъ.

Хлопотинъ, Пав. Алдр.—2 Сокольническая, соб. д.

Хлѣбинъ, Вас. Бор.—Шаболовка, д. Волнотепова.

Хлѣбниковъ, Н. Н. — Земляной валъ, д. Ерохиной.

Ходаковъ, П. Ф.—Земляная, д. Ивановой.

Ходовъ, Вас. Савел—Стрѣлецкій., д. Назаровой.

Ходовъ, Як. Пав.—Грохольскій, д. Ходовой.

Холкинъ, Гр. Макс, — Александровская, д. Николаева.

Холкинъ, Ден. Льв.—Ср. Тишинскій, д. Волковой.

Холщевникова, Мар. Ст.— Страстн. бул., д. Чижовыхъ.

Хориковъ,—Оружейный, д. Персицъ.

Хохловъ, Вас. Ив. — Владимірская, д. Калинина.

Хохловъ, И. Е.—1-й Зачатьевскій, д. Лясникова.

Хремичевъ, Петр. Ст.— Цвѣтной бул., д. Арбатскаго.

Хромовъ, К. Е.—Китайскій пр., д. Человѣколюб. О-ва.

Хромовъ, Мих. Филип.—Бутырская, с. д.

Хромовъ, С. А. — Александровская, д. Дѣльнова.

Хрусталевъ, Вас. Ал.—Б. Вражскій, св. д.

Хрусталевъ, Петр. Ник. — Бутырская, д. Баташева.

Худинъ, Ник. Ив.—Алексѣевская Нов., д. Павлова.

Хухриковъ, Сг. Никт.—Б. Дорогомиловская, соб. д.

Царьковъ, Прох. Ив. —Жильцовъ, с. д.

Цвѣтковъ, Ал. Никан.—Цвѣтной бул., д. Цвѣткова.

Цвѣтковъ, Вас. Никан. — Гуслятниковъ, д. Шершаковой.

Цвѣтковъ, В. Н.—Лобковскій, д. Бекъ-Мармарчевой.

Цвѣтковъ, Серг. Ив.—Ладожская, д. Вишневской.

Цѣльевъ, Вас. Ив.—1. 3-й Тишинскій, д. Зборовскихъ. 2. Пятницкая, д. Нечаевой.

Чеботаревъ, Петр. Вас.—Ивановская, д. Мезенцевой.

Чеброва, Праск. Севаст.—Протопоповскій, д. Алешина.

Чекулаевъ, Вас. Леонт.—Серпуховское шосе, с. д.

Чепурновъ, П.—Драчевка, д. Воробьева.

Черепахинъ, Левъ Ив. — Никольскій, д. Пастухова.

Череповскій, Серг. Павл.—Садовая Бол., св. д.

Черновъ, Ив. Як.—Б. Прѣсненская, д. Черновой.

Черноусовъ, Пав. Аф.—Ащеуловъ, д. Саксиной.

Чернявкинъ, В. А.—Б. Грузинская, д. Балашевыхъ.

Чижовъ, Ник. Мих.—Б. Семеновская, д. Петровой.

Чинаревъ, Ив. Ив.—Хива, св. д.

Чиндоринъ, Гавр. Дм.—2-я Ямская, св. д.

Чиндоринъ, Фед. Андр.—1-я Ямская, с. д.

Чистяковъ, Сем. Ив.—Нѣмецкая, св. д.

Чистяковъ, Сем. Петр.—Вятская, св. д.

Чихачевъ, Вас. Ал.—Калужская д. Шмелевой.

Чувелевъ, Ник. Ив.—Тверская, д. Яковлевой.

Чуевъ, Ив. Ст.—Нѣмецкая, с. д.

Чуйковъ, Констант. Григор. — Трындинскій, д. Чуйкова.

Чулковъ, Алдр. Федот.—Банный, д. Чулкова.

Чумакова, Мар. Сем.—Боженинскій, д. Злова.

Чунаревъ, Вас. Ив.—Селезневская, д. Чунарева.

Чуньковъ, Фед. Мих.—Ольховская, д. Дмитріева.

Шальнова, Евд. Фед.—Б. Патріаршіи, д. Игнатьевой.

Шаминъ, Вас. Ст.—1) М. Козихинскій, д. Благова, 2) М. Бронная, д. Свѣтловой.

Шараповъ, Гр. Сер.—Б. Серпуховская, д. Карповыхъ.

Шараповъ, Серг. Ил.—Юшковъ, д. Князевой,

Шарикова, Ксен. Ст.—Александровскій, д. Гурьянова.

Шаровъ, Влад. Ив.—Бутырская, д. Виноградовой.

Шашкинъ, Ал. Ал.—Таганск. пр., д. Матвѣева.

Шебунинъ, К. П.—Н. Прѣсненская, д. Нарышкина.

Шевелевъ, П. В. — Петровскій бул., д. Трындина.

Шеклановъ, Ив. Ив.—Божедомскій, д. Макарова.

Шелагуровъ, Гавр. Мих.—Варшавское шоссе, д. Шелагуровыхъ.

Шелетаева, Пел. Ив.—Введенскій, д. Смирновой.

Шепелевъ, Ст. Мих. — Звонарный, д. Зырева.

Шехватова, Ан. Ефр.—Лебяжій, д. Котова.

Шиковъ, Вас. Андр.—Вознесенская. д. Дементьевой.

Шиловъ, Влад. Ил.—Орловскій, д. Трофимова.

Шипковъ, Ив. Леон.—Вознесенская, д. Егорова.

Широкова, Евд. Дм.—Нов. Алексѣевская, д. Варичева.

Широнинъ, Фед. Вас.—Арсеньевскій, д. Канунниковой.

Шишкинъ, Ив. Петр.—Кузнецкая, д. Шарапова.

Шишковъ, Гр. Петр.—Покровка, д. Купріянова.

Шишова, Елиз. Род.—Шаболовка, д. Швецовой.

Школьниковъ, Вас. Ник.—1-я Рогожская, д. Шелапутина.

Шлеминъ, И. Ѳ.—Б. Грузинская, д. Уткина.

Шмелевъ.—Оружейный, д. Парфенова.

Шмелевъ, Евгр. Гер.—2-я Тверская-Ямская, д. Иванова.

Шмелевъ, Еф. Гер.—4-я Тверск.-Ямская, д. Парфенова.

Шмелевъ, Петр. Серг.—Красносельская, д. Рубенкова.

Шолоховъ, Митр. Митр.—1) Долгоруковская, с. д. 2) Тверская, д. Олсуфьева. 3) Ср. Спасскій, соб. д.

Шороховъ, Мих. Сем.—Ильинская, д. Биркель.

Шошинъ, А. С.—Теплый, д. Ильинскаго.

Шубинъ, Ник. Ив.—Оружейный, д. Боткина.

Шубинъ, Ник. Мих.—М. Царицынская, д. № 34.

Шуваловъ, Ал. Ал.—Смоленская площ., д. Соколова.

Шукаевъ, И. — Покровская, д. Пучковой.

Шустиковъ, Алдр. Ник.—Глазовскій, д. Иванова.

Шустовъ, Пет. Гер.—Госпитальный, с. д.

Шутовъ, Ф. С.—М. Грузинская, д. Протопоповой.

Щеглова, Праск. Дан.—Нѣмецкая, д. Федорова.

Щеголевъ, Ив. Лаз.—М. Дорогомиловская, д. Хухрикова.

Щенниковъ, Я.—Б. Колосовъ, д. Молодцова.

Щербаковъ, М. М.—Варшавское шоссе, д. Тимофеева.

Щипковъ, Дм. Мих.—Б. Строченовскій, д. Рыкова.

Щукинъ, Ал. Вас.—Тверская, д. Олсуфьева.

Щукинъ, Вас. Лук.—Каретная-Садовая, д. Ястребовой.

Щучкинъ, А.—Б. Черкасскій, д. Лопатина.

Юдинъ.—Воронья, д. Волкова.

Юдинъ, Вас. Лавр.—Владимірка, соб. д.

Юлкинъ, Вас. Ил.—М. Сухарев. площ., д. Гефсиманск. скита.

Ягодинъ, Фед. Сем.—1. Б. Дмитровка, д. Пустошкиныхъ. 2. Глинищевскій, д. Варгина.

Ягодкинъ, Андр. Петр.—Б. Переведеновка, д. Савиной.

Яковлевъ, Вас. Як.—Усачевъ, д. Федоровой.

Яковлевъ, Мих. Ив.—Поварская, д. Баклановой.

Яковлевъ, Ник. Як.—Калужская пл., д. Комаровыхъ.

Яромъ, С. Ѳ.—Б. Тихвинскій, д. Храпунова.

Ярцевъ, Фед. Сем.—1) Воронья, д. Поманскаго. 2) Б. Андроніевская, д. Ярцева.

Ясмановъ, Пет. Фед.—Трубецкой, д. Ясманова.

Ячменцова, Ольга Фед.—Ильинская, д. Полякова.

Ѳедотьевъ, Ник. Ефим.—Ильинская, д. Гуськова.

Коляски дѣтскія.

Конрадъ Ярнушкевичъ и К°.—Б. Лубянка, д. „Россія“.

Союзъ, Т-во. — Неглинный, д. Шориной.

Эліашевъ, Сем. Моис. — Лубянскій пас., № 6.

Конверты.

Волокнинъ, Серг. Мих. — Спасскій, д. Волокниной.

Кудринъ, Сав. Гр. — 1 Мѣщанская, св. д.

Кудринъ, Ст. Сав. — Троицкое шоссе, св. д.

Кузьминъ, Андр. Серг. — Семеновская, соб. д.

Марекъ, П. З.—Верхніе ряды.

Неустроева, Ек. Пет. — М. Полянка, д. Бахрушина.

Панюшевъ, Вас. Пет. — Банный, св. д.

Столяровъ, Ив. Ив.—Пятницкая, д. Струевыхъ.

Турчаниновъ, Ил. Мих. — Огородный, соб. д.

Кондитера для баловъ.

Дуровъ, Пав. Алдр. — Краснохолмская, д. Пузаковыхъ.

Завьяловъ, Фед. Абр. — Рождественскій бул., д. кн. Бебутовой.

Ивановъ, Ник. Ив.—Б. Грузинская, с. д.

Кузинъ, Ив. Мих.—Знаменскій, с. д.

Охтерлони, Алдр. Алдр.—Рыковъ д. Чуева.

Феоктистовъ, Ив. Вас. — Брестская, д. Новикова.

Кондитерскіе товары.

Абрикосова С-вей, Т-во.—1. Красносельская ул., соб. домъ. 2. Тверская, д. Полякова. 3. Пассажъ Солодовникова.

Альбертъ (Нессельроде Анам. Дм.).—Тверская, д. Олсуфьева.

Бакулинъ, Вас. Ал.—1. Лубянскій пр., д. Николо-Угрѣшскаго м-ря.

Бакулинъ, Пав. Тр. — Б. Серпуховская, д. Гурьевыхъ. 2. Водоотводная, с. д.

Бартельсъ, Вл. Ив. — Кузнецкій мостъ, д. Междун. Торг. Банка.

Бергъ, Э. — Лаврентьевская, д. Басовой.

Биркганъ, Р. А. — Покровка, д. Поповыхъ.

Борисовъ, Дм. Гавр. Влад. - Долгоруковская, д. Кулагина.

Борманъ, Жоржъ, Т-во. — Маросейка, д. Еремѣевыхъ.

Брайнина, Д. —Лубянка, д. Домов. Т-ва.

Брандуковъ, Ив. Сем.—1. Арбатъ, д. Королева; 2. Богословскій, д. Серебрякова. 3. Тверская, д. Петерб. Стр. О-ва.

Бушъ, В. И. и К°.— Маросейка, д. Щелкунова.

Вальхъ, Пав. Густавъ. — Милютинскій пер., д. Экизлеръ.

Васильева, М. И. С-ья., Т-во.— Б. Кадашевскій, с. д.

Васильевъ, Ник. Мих. —Москворѣцкая ул., д. Ларіонова.

Васильевъ, Ст. Спир. — Москворѣцкая ул., д. Проскуряковыхъ.

Васильевъ, Фед. Мих. — Москворѣцкая ул., д. Ларіонова.

Вернеръ и Пфлейдереръ.—Мясницкая, д. Сытова.

Волкова, Анна Ерм.—Волхонка, д. Друцкой-Соколинской.

Выгодчикова, Мар. Ал.—Смоленская, д. Копейкиной.

Гремячко, Марѳа Игн. — Б. Никитская, д. Кондратьева.

Григорьевъ, Ал. Гавр. — Пустая, соб. д.

Грузковъ, А. — М. Бронная, д. Чулаева.

Деминъ, И. М. 1 Мѣщанск., д. Вердеревскаго.

Дешинъ, Т. М.—Хлѣбниковъ, д. Силина.

Дингъ, Іоганъ-Леонгардъ.—1. Пятницкой ч., 1 уч., д. Привалова. 2. Лубянско-Ильин. Помѣщ.

Дуровъ, Пав. Андр. — Краснохолмская, д. Пузакова.

Евстигнѣевъ, Никиф. Евст. — 2 Мѣщанская, д. Копейкина.

Егоровъ, Митр. Дорм. — Тріумфальная-Садовая, д. Персицъ.

Жуковъ, Вас. Ив. – 1. Зарядье, д. ц. Варвары м-цы. 2. Лубянскій пр., д. Еремѣевыхъ. 3. Пустая, с. д.

Жуковъ, Сергѣй Иван. — Кривой пер., д. Чисткиной.

Зайцевъ, Сем. Плат. — Николо-Ямская, с. д.

Зайцевъ, Сем. Сем.—Солянка, д. ц. Всѣхъ Святыхъ.

Ивановъ, Дав.—1. Москворѣц. ул., с. д. 2. Охотный рядъ, д. Меньшовой. 3. Курбатовъ, с. д.

Ивановъ, Ив. Ив.—Б. Дорогомиловская, д. Тихоміровой.

Ильичевъ и Сигунинъ.—1 Рогожская, д. Ярцевой.

Исаевъ, Т. К.—Кривоколѣнный, д. М-ва Финансовъ.

Каде, Окт. Льв.—Петровка, домъ Михалкова.

Калабановъ, М. С.—Семеновская, д. Покровскаго м-ря.

Кашеваровъ, Мих. Ив. — Б. Полянка, д. Бахрушиныхъ.

Когтевъ, Гавр. Вас.—1. Даевъ, д. Чистяковой. 2. Ст. Басманная, д. Вознесен. подвор.

КОНФЕКТЫ, КАКАО
и ШОКОЛАДЪ
рамонской паровой фабрики
Е. И. В. ПРИНЦЕССЫ
Евгеніи Максимиліановны
ОЛЬДЕНБУРГСКОЙ.
ПРЕДСТАВИТЕЛЬ
Ив. Феликсов. КОЖУХЪ.
Контора и Складъ:
Лубянскій проѣздъ, домъ Некрасова.
Телефонъ № 2843.

Кожухъ, Ив. Фед. — Лубянскій проѣздъ, д. Некрасова.

Конради, Викт. Мавр.—Лубянскій пр., д. Красковской.

Конради, М. — Лубянскій пр., д. Красковской.

Королевъ, И. В.—1. Лубянск. пр., д. Еремѣевыхъ. 2. Берниковъ, с. д.

Кривцовъ, Гав. Ив.—Бутырская, д. Разореновой.

Кудрявцева, Ек. Пет. — Швивая гор., с. д.

Кудрявцевъ, Тим. Агаф.—Москворѣцкая наб., с. д. 2. Лубянск. пр., д. Еремѣевыхъ.

Кукинъ, Ал. Ал.—Смоленская, д. Колѣнцева.

Куликовъ, Яковъ Дмитр. — 1. Б. Полянка, д. Левина. 2. Калужская, с. д.

Курсоповъ, Ник. Ив.—Сивяковъ, д. Щекина.

Ландринъ, Геор.—Лубянск. пр., д. Угрѣш. м-ря.

Леоновъ, Ив. Акинф.—1. уг. Молчановки и Поварской, с. д. 2. Лубян.-Ильинск. Помѣщ.

Леоновы, Георг., Ант. и Ек. Сер.— Лубянск. пр., д. ц. св. Георгія.

Любимовъ, Ив. Тим.—Б. Овчинниковъ, д. Громова.

Максимовъ, Андр. Макс. — Воронья, д. Волкова.

Максимовы, бр.—1. Б. Алексѣевская, д. Александрова. 2. Кривой, с. д. 3. Варварка, с. д.

Максимовичъ, Евд. Ив. — Лубянскій пр., д. Николо-Угрѣшскаго м-ря.

Мельниковъ, С. З.—М. Бронная, д. Романова.

Нессельроде, Ан. Дм.—Твер. ч., 2 уч., д. Олсуфьева.

Ольденбургская, Е. И. В. Принцесса.—Лубянскій пр., д. Некрасова.

Осиповъ, Ив. Пав.—Б. Якиманка, д. Тимофеевой.

Охтерлони, Алдр. Алдр.—Покровская, д. Аскнази 2 Ирининск., д. Аскнази.

Петровъ, Вас. Ив. —Никольская, с. д.

Петровъ, К.—Б. Каменьщики, д. Нѣмова.

Попковъ, Ак. Як. — Житная, д. Саввин. подв.

Прозоровъ, Вас. Тим. — Лубянскій пр., д. Еремѣевыхъ.

Прокофьевъ, Ник. Фед. — Ружейный, д. Байдаковой.

Пурышевъ, І. Н.—Лубянскій пр., Луб.-Ильин. Помѣщ.

Реномэ, Т-во.—1. Долгоруков. ул., с. д. 2. Луб.-Ильин. Помѣщ.

Т-ВО КОНДИТ. ФАБРИКИ
„РЕНОМЭ“
Фаб. Конт. Долгоруковская, св. д. № 76.
Складъ: Луб.-Ильинскія торг. помѣщ.
№ 56. Телефонъ 2498.

Рухиладзе, С. И.—Лубянск. пр., д. ц. Св. Георгія.

Савельевъ, Фед. Сав. — Денисовскій, д. Еремѣевыхъ.

Сіу, С. и К°—1. Тверская, д. Варгина. 2. Кузнецкій мостъ, д. Джамгарова.

Скачковъ, Яковъ Ив. — Арбатъ, д. Королева.

Смирновъ, Вас. Дм.—Рогожск. ч., 2 уч., д. Силина.

Смирновъ, И. М. — Б. Кодашевскій, д. Григорьева.

Соловьевъ, И. Д.—Покровка, д. Фроловыхъ.

Сѣриковы, торг. д.—Б. Ордынка, д. Сѣриковыхъ.

Тиде, Л. Ф. и Э.—Леф. ч., 2 уч., соб. д.

Флей (Тороповъ Ксен. Ег.).—Неглинный пр., д. Куп. О-ва.

Цвѣтковъ, Вас. Дм. — Б. Афанасьевскій, с. д.

Чекалинъ, Пет. Абр. — Пятн. ч., 1 уч., соб. д.

Чеклашковъ, Г. — Б. Якиманка, д. Егорова.

Чижевскій, Н. И.—Пятницкая, д. Гальманъ.

Чистяковъ, Г. Я. Маросейка, д. Николо-Угрѣшск. м-ря.

Шульманъ, Абр. Нецх.—Лубянск. пр., д. Некрасова.

Эйнемъ, Т-во.—1. Петровка, д. Рудаковой. 2. Маросейка, д. Еремѣевыхъ. 3. Арбатъ, д. Серебрякова. 4. Берсеновская наб., соб. д. 5. Мясницкая, д. Гонецкой.

Яковлевъ, Мих.—Калужская ул., соб. д.

Яни (насл. Янулы Панаіотъ).— 1. Гарднеровскій, с. д. 2. Тверская, д. Комиссарова. 3. Арбатъ, д. Серебрякова. 4. Солодовниковскій пассажъ.

Кондитерскія принадлежности.

Бушъ и К°. — Маросейка, домъ Щелкуновой.

Ламакинъ, Гавр. Серг.—Семеновская, соб. домъ.

Пурышевъ, Іосифъ Никиф. —Лубянско-Ильинск. Торг. Помѣщ.

Новая фабрика кондитер. бумагъ.— Кузнецк. мостъ, д. Тверск. подв.

Союзъ,—Неглинный, д. Шориной.

Стольтерфотъ, Эд. А. — Космодаміановскій, д. Егорова.

Шоровскій, Эд. и К⁰. — Маросейка, д. Щелкунова.

Конторы объявленій и комиссій.

Арбузовъ.—Пассажъ Джамгарова.

Барташевичъ, Іосифъ Викент.— М. Лубянка, д. Арбатскихъ.

Бернертъ, Елиз. Ром. Неглинный, д. Коломійцева.

Виноградовъ, А. Н. — Красныя ворота, д № 327.

МОСКОВСКАЯ
КОМИССІОННАЯ КОНТОРА
для „Частныхъ дѣлъ“
А. Н. ВИНОГРАДОВА
принимаетъ дѣла по продажѣ недвижимыхъ имуществъ въ Москвѣ и провинціи.
ТОРГОВЫЙ ОТДѢЛЪ
МОСКОВСК. КОМИССІОНН. КОНТОРЫ
принимаетъ на комиссію
для продажъ съ **вольнаго торга,** а также и съ **аукціоннаго,** всякіе **вещи** и **товары,** а также **лошадей** и **экипажи.**
Москва, Красныя ворота, № 32.
Телефонъ № 16.15 Адресъ для телеграммъ: Москва—Виноградову.
Условія высылаются по первому требованію.

Гиляровскій Влад. Ал. — Столешниковъ, д. Титова.

Гольдинъ, Ник. Пет.—Камергерскій, д. Георгіевскаго м-ря.

Контора желѣзнодорожныхъ объявленій.— Мясницкая, д. Давыдовой.

Лукашевичъ, Пав. Ник. — Салтыковскій, д. Головкина.

Метцль, Л. и Э. и К⁰.—Мясницкая, д. Сытова.

„ЦЕНТРАЛЬНАЯ“
КОНТОРА ОБЪЯВЛЕНІЙ“
Торговаго Дома
Л. и Э. Метцль и К⁰.
Основ. въ 1878 г.
Москва, Мясницкая, домъ Сытова.
Телеф. 9, 39.
Отдѣленія: Петербургъ, Варшава, Парижъ, Берлинъ, Нью-Іоркъ, Бостонъ.
ПРІЕМЪ ОБЪЯВЛЕНІЙ
во всѣ газеты міра.
См. объявл. на послѣдн. обложкѣ.

Печковская, Нат. Ник. — Петровск. лин., д. Поляковой.

Ремизовъ, Алдр. Зах.—Салтыковскій, д. Живаго.

Шабертъ, Л. — Маросейка, домъ Хвощинскаго.

Корзины.

Александровъ, Андр. Серг.—Верхніе Торг. ряды.

Галкинъ, Фед. Фед.—Неглинный, д. Комиссарова.

Кустарный музей. — Леонтьевскій, д. Мамонтова.

КУСТАРНЫЙ МУЗЕЙ
Московскаго губ. Земства.
Леонтьевскій, домъ С. Т. Морозова.
Телефонъ 1264.

Михайловъ, Гавр. Мих.—Лебяжій, д. Хилковой.

Раковъ, Алдр. Степ.—Петровка, д. Самариной.

Раковъ, Вас. Савел.—Б. Дмитровка, д. Денисовой.

Раковъ, Степ. Сав. — Столешниковъ, д. ц. Рождества.

Соколовъ, С. В. и **Сучилинъ** М. М. —Верх. Торг. ряд.

Соломоновъ, Сер. Пет. — Верхн. Торг. ряды.

Союзъ. — Неглинный, домъ Шориной.

Шуваловъ, Петръ Фед.—Верхніе Торг. ряды, № 138.

Корсеты.

Абрамсонъ, Исид. Григ.—1. Лубянскій пассажъ, № 11. 2. Тверская, д. Лямина. 3. Долгорук., д. Цаплина. 4. Никольск., д. Бостанджогло.

Акулова, Мар. Пав.—1. Рождеств. бул., д. ц. Успенія. 2. Срѣтенка, д. Лобачева.

Аллинъ, Елена Андр.—1. Газетный, д. Шаховской. 2. Столешник., д. Корзинкина.

Баришъ, Матил.—Тверская, пассажъ Постникова.

Битрихъ, Амалія.—Уг. Газетнаго и Дмитровки, д. Синод. Вѣд.

Виноградовъ, Алдр. Никит.—Настасьин., д. Скворцова.

Груздева, А. М.—Домниковская, д. Левинсонъ.

Грюнбергъ, Ел. Вас.—Смоленскій бул., д. Духовскаго.

Гурвицъ, Ан. Григ.—М. Гнѣздниковскій, д. Пѣговыхъ.

Давыдова, Ел.—Камергерскій, д. Георгіев. м-ря.

Дегтеревъ, Влад. Алдр.—Камергерскій, д. Денисовой.

Диковъ, Ив. Вас. и К⁰.—Ветошный, рядъ, № 314.

Дюпрэ, Жан.—Камергерскій, д. Денисовой.

Енишъ, А. И.—Арбатъ, д. Базыкина.

Жакмонъ, Алдр. Ник.—Камергерскій, д. Ліанозова.

Жакмонъ, Емел. Емел. — Камергерскій, д. Георгіевскаго м-ря.

Жукова, Варв. Ал. — Салтыковскій, д. Яблоковой.

Иконникова, Тат. Евстр.—Б. Спасская, д. Мажарина.

Канторъ, Вен. Як. — Покровка, д. Сиротинина

Кокушкина, Мар. Фед.—Верхніе ряды, № 145.

Краузе, И.—Камергерскій, домъ Георгіевскаго м-ря.

Ланге, Фед. Альб. — Кудринскій, д. Барятинской.

Левенштейнъ, Эм. Герм.—М. Серпуховская, с. д.

Левшинская, К. С.—Арбатъ, домъ Орлова.

Мари, М-мъ (Битрихъ Амал. Ив.).—Камергер., д. Георгіев. м-ря

Михайловъ, Мих. Мих.—Б. Дмитровка, д. Мозгина.

Моисеева, Мар. Ант.—Волхонка, д. Волкова.

Орлова, Елиз. Як.—Тверская, д. Олсуфьева.

Сапожниковъ, С. Я. — Покровка, д. Шишелова.

Соловьева, Ида Андр. — Неглинный пр., д. Коломійцева.

Соловьевъ.—1. Срѣтенка, д. Малюшина. 2. Тверская, д. С.-П.-Б. Страх. О-ва.

Костюмы.

Жакъ,—Петровка, д. Грачева.

ЖАК
Петровка, д. Грачевой.
Костюмы
готовое
И НА ЗАКАЗ.

Мадеръ, Тверская пл., д. Нѣмчинова, прот. д. Ген.-убернатова.

Au Carnaval de Venise
Англійскія пальто и костюмы (въ Лондонѣ шитыя) марки **„coruscus“.** Единственный представитель въ Москвѣ—**Ф. Мадеръ,** Тверская пл., д. Нѣмчинова, прот. дома Генералъ-Губернатора.

Косы.

Кобритцъ, Герм. Макс.—Варсонофьевскій, д. Рябушинскаго.

Линдеманъ, Бр. — Мясницкая, д. Стахѣева.

„Работникъ“. — У Красныхъ воротъ, д. Раузеръ.

Филимоновъ, Ник. Ив.—Зарядье, д. Рос. Страх. О-ва.

Котлы паровые.

Бромлей, Бр.—Мясницкая, противъ почтамта.

О-во Бр. Бромлей
Мясницкая, противъ Почтамта.
См. двигатели стр. 91.

Кофе.

Адамъ, В. — 1. Кривоколѣнный, д. Тульскаго подв. 2. Мясницкая, д. Музея.

Беэръ, М.—Петровка, д. Пенскаго.

Бежо, А.—1. Мароссейка, д. кн. Шаховского. 2. Маросейка, домъ Щелкунова.

Брюно, Ек. Мих. — Софійка, д. Джамгарова.

Вогау и К⁰. — Варварка, домъ „Якорь“.

Воробьевъ, Серг. Мих. — Тверская, д. Синицына.

де-Лавинъ, Марія.—Покровка, д. Елагиной.

Ларіонова, Нат. Ив.—Петровск. бул., д. Ренквистъ.

Малингеръ, В. О.—Тверская, д. Гиршманъ.

ЖЖЕНЫЙ КОФЕ
Марки „СЛОНЪ“ Гамбургъ.
В. О. Малингеръ.
См. объявл. впереди текста.

Маломѣрковъ, Ал. Ф.—Покровка, д. Соболевыхъ.

Некрасовъ, Егор. Ив.—Лубянскій пр., с. д.

Похильская, Фред. Ив.—Тверск., д. Попова.

Реноме, Т-во.—1. Долгоруковская, с. д. 2. Лубянско-Ильинскія Торг. помѣщ.

Реттере, Влад. Кар.—1. Арбатъ, д. Человѣколюбиваго О-ва. 2. Тверская, д. Заводова.

Реттере, Эмиль Кар.—1. Б. Лубянка, д. Ивановскаго м-ря. 2. Маросейка, д. Кайсарова.

Трейгутъ, Эдв. Ив.—Б. Дмитровка, д. Фишеръ.

Фениксъ, Бруно.—Камергерскій, д. Стахѣева.

Форштремъ, Леоп. Юл. — Тверская, д. Линштедтъ. 2. Кузнецкій мостъ, д. Варгина.

Фуксъ, Э. (Гаукинсъ Эм. Фр.).—Срѣтенскій, д. Бѣляева.

Эйнемъ, Т-во. — 1. Петровка, д. Рудаковыхъ. 2. Софійская наб., с. д. 3. Мясницкая, д. Гонецкой.

Кошельки.

Бергманъ, Генр. и К⁰ — У Мясницкихъ вор., д. Баскакина.

Важновъ, Ив. Як. — Б. Знаменскій, д. Блохина.

Гвоздевъ, Ив. Фед.—Москворѣцкая, д. Проскуряковыхъ.

Генчъ-Оглуева, Г. и Л. **Халайджіевъ**.—Н. Хапиловская ул., домъ Свѣшниковой.

Глуховъ, Ал. Фед.—М. Знаменскій, д. Блохиной.

Жарковъ, Вас. Вас.—1.М. Петропавловскій, с. д. 2. Б. Знаменск., д. ц. св. Варвары.

Зудинова, Алдр. Евст. — Б. Знаменск., д. Рос. О-ва Страх.

Козновъ, Ал. Фед. — М. Знаменскій, д. Знаменск. м-ря.

Лихтмановичъ, П. И., **Кислухинъ** С. И. и **Соколовъ**, П. П. — Ермолаевскій, д. Лихтановчъ.

Маринъ, Дм. Ал.—Б. Знаменск., д. Россійск. О-ва

Мышинскій, Липпе Мордк. — М. Сухар. пл., д. Копейкиныхъ.

„Оборотъ“, Т-во. — Театральный пр., д. Хлудова.

Попова, Ал. Ив. — Б. Ордынка, д. Салтыкова.

Постновъ, А. и **Кузнецовъ**, С.—Б. Знаменск., д. Глазн. Бол.

Швандъ, Мар. и Авг.—1. Тверск., д. Маттейсенъ. 2. Б. Знаменск., д. Шаховской.

Краски.

Абельсъ, Алдр. Рейнг. — Средн. Тор. ряды.

Аванцо, Б.—Кузнецкій мостъ, уг. Петровки.

Б. Аванцо.
Кузнецкій мостъ, уголъ Петровки.
Краски масляныя, акварельныя, гуашныя, темпера, для фотографіи и друг. первокласныхъ заграничныхъ фабрикъ,
ДЕПО ХУДОЖЕСТВЕННЫХЪ, РИСОВАЛЬНЫХЪ, ЧЕРТЕЖНЫХЪ и КАНЦЕЛЯРСКИХЪ принадлежностей.
Прейсъ-Курантъ высылается безплатно.

Аврехъ, Лейв. Лейз. — Зарядье, д. Знаменскаго подв.

Ананьевы, Бр. Ал. и Пав.—Балчугъ, д. Аваевой.

Байеръ, Фрид. и К⁰.—Старая пл., д. Арманда.

Бергеръ и Виртъ,— Спб. пред. Г. К. Клемптъ. Ипатьевскій пер., д. Варвар. подв., № 126-128.

ФАБРИКА
Типо-литографскихъ красокъ,
вальцевой массы и олифы
БЕРГЕРЪ и ВИРТЪ
въ С.-Петербургѣ.
ГЛАВНАЯ ФАБРИКА
въ ЛЕЙПЦИГѢ (Германія).
ПРЕДСТАВИТЕЛЬ
Гуго Карловичъ
КЛЕМПТЪ.
КОНТОРА И СКЛАДЪ
Типо-литографскихъ красокъ, машинъ, литографскихъ камней и всѣхъ принадлежн. тисненія.
Варварка, Ипатьевскій переулокъ, д. Варваринскаго подворья, № 126—128.
Телефонъ № 2495.

Бергеръ, Паул. Мор.—Лубянка, Ильин. тор. пом.

Боде и Страсбургеръ, — Ипатьевскій, д. Гуськова.

Браунъ, И. Ф.—Б. Лубянка, д. 1-го Рос. Страх. о-ва.

Бушъ, В. Ив.—Генеральная, д. Тихомирова.

Ватреме, Ю. Ф.-и К⁰,—Варварка, д. Куп. О-ва.

Вернеръ и Пфлейдереръ,—Мясницкая, д. Сытова.

Гандшинъ, Т. и К⁰. Ипатьевскій, д. Варварскаго подв.

Глейтсманъ, Э. А. (Лоосъ Ив. Генр.) —М. Лубянка, д. Франц. богад.

Данненгиршъ, Фед. Ив.—Земляной валъ, д. церк. Іоанна Предечи.

Дистельгорстъ. Генр. Христ.—Рыбный, д. Купеч. о-ва.

Досѣкинъ, Вас. Вас.—Б. Прѣсня, д. Смирновой.

Іенеке, Бр. и **Шнеманъ** Фр. — Б. Никитская, д. Эггерсъ.

Кассела, Л.—Варварка, д. Страх. об-ва Якорь.

Киббель, Герм. Фрид. и К⁰—1. Рыбный, д. Ново-Гост. дв. 2. Маросейка, д. Еремѣевой, 3. Маросейка, д. Хвощинской.

Кингъ, С.—Б. Лубянка, д. Бѣляева.

Клемптъ, Г. К.—Ипатьевскій, д. Варв. подв.

Гуго Карловичъ Клемптъ.
КОНТОРА и СКЛАДЪ
Типо-литографскихъ красокъ и всѣхъ принадлежностей тисненія.
Варварка, Ипатьевскій пер., д. Варваринскаго подв., № 126—128.
Телефонъ № 2495.

Клуге, И. и К⁰—1. Бутырки, д. Долгоносова. 2. Б. Панская, св. д.

Кобылина, Алдр. Ив.—3-я Тверская-Ямская, д. Иванова.

Коганъ, Сол. Ил. — Лубянка, д. Московск. стр. о-ва.

Колесникова, Мар. Фед. — Садовническ., д. Мусориной.

Кондрашевъ, Никит. Ив.—Хапиловская. с. д.

Костъ, Алдр. Андр. — Б. Златоустин., д. Стахѣева.

Крапивины, Ф. и П. съ **С-ьями**.—Пятниц. ч. 1 уч., д. Крапивина.

Кузьминъ, Ив. Куз. — М. Вражскій, с. д.

Курочкинъ, Н. Ф., и М. А. **Знаменскій**,—Ново-Басманн., д. Буцке.

Лиссъ, Кар. Анд.—Мясн. ч., 1 уч. д. Абамелекъ-Лазаревой.

Ложкинъ, Пав. Вас.—Ст. Космодаміан., с. д.

Ложкинъ, Сер. Ник.—Тверская, д. Соломірской.

Лоссъ, Ив. Генр.—М. Лубянка, д. Французск. ц.

Миллеръ, В. и К⁰,—Б. Лубянка, д. Страх. о-ва Россія.

Митюшина, Алдра Ив. — Средн. Прѣсня, д. Митюшина.

Надеждинъ, П. В. — Срѣтенка, с. д.

Оловянишникова. П. И. и С-ья—Никольская, д. Казанск. подв.

ТОВАРИЩЕСТВО
П. И. Оловянишникова С—ья.
Никольская ул., д. Казанскаго собора.
Бѣлила сухія ступкою и порошкомъ, бѣлила тертыя, подъ названіемъ «ЭКОНОМЪ». Мѣдянка тертая, подъ назв. «1895 г.» Охра тертая, мумія тертая; сурикъ сухой свинц.

Оссовецкій, Ив. Стан.—1. Балчугъ, д. Осиповыхъ. 1) Маросейка, д. Щелкунова.

Оссовецкій, Ст. Ив.—Мясницк., д. Городничева.

Стольтерфотъ, Эд. А.—Космодаміанскій, д. Егорова.

Тамплинъ, Рич. Вильг.—Б. Лубянка, д. Бѣляева.

Тихонова, Анна Парам. — Зарядскій, д. ц. св. великомуч. Варвары.

Томилинъ, Н. Ф. — Сокольничье шоссе, д. Томилина.

Франке, М. Кон. и К⁰—1. Б. Златоустинскій, д. Златоустинск. м-ря. 2) Стромынка, д. Кузиной. 3) Маросейка, д. Кайсарова.

„Франке М. и К⁰“, торг. д.—
1) (Фабр.) Стромынка, домъ Кузиной,
2) (конт. и скл.) Б. Златоустинскій, д. Златоустинскаго мон.
КРАСКИ масляныя, лаковыя, эмалевыя и сухія; лаки масляные и спиртовые; масла вареныя (олифы); сиккативы сухіе и жидкіе; малярныя принадлежности; краски для художниковъ и типо-литографій.

Шульте, Карл.—Твер. ч. 2 уч., д. Залѣсскаго-Чаплина.

Шульцъ, Соф. Мак.—Старо-Гост. дворъ.

Красильни.

Агѣенко, Дм. Матв.—1. Ивановск., соб. д. 2. Покровка, д. Елагиной.

Александровъ, Фед. Алдр.—1. Хамовнич. ч., 2 уч., д. Кузьминой. 2. Бережки, д. Котовой.

Алексѣевъ, А. А. и К⁰. — 4 Сокольн. ул., д. Алексѣева.

Андреевъ, А.—Воронья, д. Келлеръ.

Бавастро, Алдр. Фран.—Кузнецкій, д. кн. Горчакова.

Бабакинъ, Вас. Ив.—Пименовск., соб. д.

Басовъ, Ив. Ив.—Лаврентьевск., соб. д.

Басмановъ, С. В. — Б. Полянка, д. Левина.

Бреннеръ, Ида.—Московск. уѣз., 3 ст., с. Троекурово, д. Макарова.

Брычевъ, Ал. Аф. — Сокольническое шоссе, с. д.

Брюховъ, Гр. Вас. — Рогож. ч., 2 уч., д. Антопова.

Бундштукъ, Вильг.—4 Сокольнич. ул., Стремян. пер., соб. д.

Бѣлозеровы, Ив. Фед. и Григ.—Генерал., с. д.

Ватреме, Ю. В., Т-во.—Горо ск. ул., Носовск. подв.

Виноградова, Тат. Анис.—Петровка, д. Самариной.

Гантеръ, Ал. Ал. - Краснопрудн., д. Стриженова.

Гертманъ, Фридр.—Б. Никитская, д. де-Норманъ. 2. Тверская, домъ Попова.

Гладилова, О. И. — Елоховская, д. Зиминой.

Глазуновъ, Фед. Вас.—1. Б. Грузинская, д. Мальцева. 2. Б. Семенов., д. Миловидовой. 3. Покровка, д. ц. Іоанна Предтечи.

Горяйнова.—Трубная площ., домъ Бакастова.

Гусева.— Трубная пл., д. Ечкина.

Гусевъ, М. И. — 1 Мѣщанская, д. Гуревичъ.

Иванова. А. А.—Черногр. Садов., д. Чумакова.

Ивановъ, Ег. Мих.—1. Арбатецк., с. д. 2. Семеновск., д. Ламакина. 3. Пятницк., домъ Осиповой.

Ивановъ, Ил. Ив.—Швивая гор., д. Александровой.

Іогансъ, Эр. Генр. Пауль.—Банный пр., д. Кулешова.

Капраловъ, И. И. — Цвѣтной б., д. Брюсова.

Коликовъ, Фед. Фед.—Введенскія горы, Банный пер., соб. д.

Кондрашевъ, Никита Иван. — Нижне-Хапиловская ул., соб. д.

Кривоносова, Екат. Пав.—Долгоруковск., д. Новиковой.

Курбанъ. —Остоженка, д. Варваринскаго Акц. О-ва.

Кутюрье,—1. Арбатъ, д. Орлова. 2. Пятниц., д. Соколова. 3. Тверская, д. Баталовой. 4. Б. Лубянка, д. Голицыной.

Ломбаръ, Г.—1. Ст. Басман., домъ Пантелѣева. 2. Твер., д. Заводова. 3. Страстн. пл., домъ Дубровина. 4. Арбатъ, д. Павлова. 5. Б. Лубянка, д. Бѣляева. 6. Николо-Ямская, д. Воробьевой. 7. Б. Грузинская, д. Широкова.

Ломбаръ, Жанъ Луи. — 1. Волхонка. д. Голофтѣева. 2. Семеновск., д. Бѣлинскаго.

Ломбаръ, Луи.—Покровка, домъ Бѣлова.

Ляминъ, Дм. Вас.—Пречист. бул., д. Бочарова.

Ляминъ, Е.—Ст. Газетный, домъ кн. Шаховскаго.

Манежевъ, Ник. Никиф. — Генеральн. ул., с. д.

Меньшовъ, Ег. Вас. — 2 Успенскій, с. д.

Мусаевъ, А.—Генеральная, домъ Т-ва шелков. ман.

Наумова, Мар. Ант.—Остоженка, д. Соколовой.

Николаева, Вѣра Петр.—Московскаго уѣзда, село Черкизово, с. д.

Орлова, Ол. Ант.—Б. Спасо-Глинищевск., д. Рыженковыхъ.

Перкасъ и **Шерманъ.** — Тверской бул., д. Яголковскаго.

Петелинъ, П. Н.—Арбатъ, домъ Патрикѣева.

Пироговъ, Серг. Матв.—Б. Прѣсня, д. Нелидова.

Побѣжимовъ, Г. Ф. — Чухинскій, д. Сенаторова.

Подгузовъ. Вас. Ал. — Введенскія горы, д. Кулешова.

Полубояровъ,—1. Долгорук., домъ Коровина. 2. Житная, д. Саввин. подв. 3. Плющиха, д. Братолюб. О-ва. 4. Пятницк., д. Саввинск. м-ря. 5. Серпух., 3-й д. Макарова.

Поль-Мари,—Петровка, д. Хомякова.

Пудовая, Мар. Влад.—Смоленск. пл., д. Пичинской.

Пудовъ, Ник. Пет. — Смоленск. бул., д. Коротова.

Слюсарскій, Іосифъ Эдуардъ. — Лаврентьевск. ул., д. Манежева.

Сутягинъ, Пав. Фед. — Бабьегородскій пер., соб. д.

Сутягинъ, Фед. Асаф.—1. М. Арбатецкій пер., с. д. 2. Блининъ, с. д.

Тассаръ и **К⁰.**—Никитская ул., д. ц. Больш. Вознесенія.

Тассаръ, Ел. Дм.—Петровка, д. Петров. м-ря.

Трифонова.—Цвѣтной бул., домъ Малюшина,

Трусова, Г. Е. — Ник.-Ямская, д. Староносова.

Флякманъ, А.—Пречистен. бул., д. Филиппова.

Цукерманъ, Пет. Евд.—1. Б. Серпух., д. Ревина. 2. Ст. Басм., д. Вознес. м-ря. 3. Тріумф. пл., д. Хомякова. 4. Лубянская пл., д. Алексѣева. 5. Тверская, д. Варгина. 6. Покров., д. Бутюгиной. 7. Петровск. б., д. Альбрехтъ. 8. Арбатъ, д. Ромейко.

Цыгановъ, — Б. Якиманка, д. Яковлева.

Чеботаревъ, И. Д.—1. Мѣщанск., д. Баскаковой. 2. Б. Полянка, д. Ермолаева.

Черкасовъ, А. — Софійка, домъ Туркестановой.

Чистухина.— Руновская наб., с. д.

Шаровъ, Егоръ Фед. — Ивановская ул., с. д.

Шель, вдова и К⁰. — Слободскій пер., соб. д.

Щукинъ, И. и К⁰.—Щипокъ, д. Щукиной.

Якубинская, К. — Маросейка, д. ц. Космы и Даміана.

Крахмалъ.

Гусевъ, Ник. Егор.—Средн. Тор. ряды.

Сергѣевъ, Вас. Серг.—Воскресенскій пр., д. Срѣтенскаго.

Челнокова, Анна Митр. — Старогост. дворъ.

Кровати.

Александровъ, Алдр., съ С-ми.—1. Верхніе ряды, № 92, 93, 141. 2. Б. Алексѣевская, с. д.

Алексѣевъ, Ник. Ал.—2 Крутицкій, д. Соколова.

Безе, Марта Маргар. — Арбатъ, д. Шанявскаго.

Большовъ, Ив. Ник.—1. Иринниская, д. Розанова. 2. Ирининск., д. Терюхиной.

Бѣлкины, Бр. — Средніе ряды, № 25, 93.

Бѣлкинъ, Фед Ф. — Неглинный, д. Комиссарова.

Голубевъ, Л. Е.—Неглинный, д. Прибыловой.

Гурьевъ, Вас. П. и К°.—1. Неглинная, д. Комиссарова. 2. Неглин., д. Прибыловой.

Игнатовъ, С. И. — Срѣтенка, д. ц. св. Троицы.

Ивановъ, Вас. Егор.—1. Неглинная, д. Комиссарова. 2. Неглинная, д. Прибыловой. 3. Газетный, д. Манковой.

Казанцевъ, Алдр. Петр. — Б. Твер.-Ямская, д. Фадѣевой.

Карягинъ, — Банный, домъ Грудицина.

еслеръ и Іенсенъ, Т. Д-мъ.—Б. Лубянка, д. Чагина.

Киселевъ, Конст. Ефр. — Лубянская пл., д. Человѣколюб. О-ва.

Конрадъ, Ярнушкевичъ и К°.— Б. Лубянка, д. „Россія“.

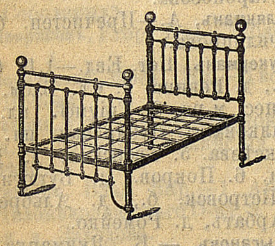

АКЦ. ОБЩ. ЗАВОД. МЕТАЛЛ. ИЗДѢЛІЙ
КОНРАДЪ, ЯРНУШКЕВИЧЪ и К°.
Б. Лубянка, д. Страховаго О-ва «Россія».
Телефонъ № 2836.
Кровати,
МАТРАЦЫ, УМЫВАЛЬНИКИ и т. п.
Прейсъ-Курантъ безплатно.

Коренновъ, Вас. Сем.—Б. Сухар. пл., д. Шереметева.

Кордье, Пет. Клавд. — Б. Дмитровка, д. Денисовой.

Крымовъ, Алдр. Алдр.—Садовническая, с. д.

Кустарный Музей, Леонтьевскій, д. С. Т. Морозова.

КУСТАРНЫЙ МУЗЕЙ
Московскаго губ. Земства.
Леонтьевскій, домъ С. Т. Морозова.
Телефонъ 1264.

Кулагинъ, Пет. Евт.—Неглинный, д. Прав. Миссіон. О-ва.

Левенсонъ, Мар. Ив.—Мясницк., д. Духовн. Консист.

Меньшихъ, А. — Верхніе ряды, № 71.

Мироновъ, Фед. Мих.—4 Рогож., д. Мироновой.

Михайловъ, Мих. Мих. — Сухар. пл., д. гр. Шереметева.

Мневъ, А. Т.—Верх. ряды, № 97.

Рѣпинъ, Дм. Афан.—Столешниковъ, д. цер. Рожд.

Савельева, Е. Я., Н-ки.—Таганскій пр., д. Матвѣева.

Смирновъ, Вас. Гавр. — Ирининская, д. Трусовой.

Смирновъ, Илья Серг.—Мясн. ч., 1 уч., д. Бахрушина.

Соломоновъ, Сер. Петр.—Верхніе ряды, № 184, 127.

Союзъ,—Неглинный, д. Шориной.

Т-во „СОЮЗЪ“.
Неглинный, уголъ Кузнецкаго.
Телефонъ № 2856.
КРОВАТИ, МАТРАЦЫ,
УМЫВАЛЬНИКИ,
ВАННЫ, ДУШИ,
ФИЛЬТРЫ.

Спицына, А. П. — Верхн. ряды № 81, 82.

Титовъ, И.—Неглинный, д. Прибыловой.

Титовъ, И. И. — Б. Серпухов., с. д.

Тумановъ, Ал. Ив.—Верхн. ряд., № 174, 209.

Турищевъ, Вас. Петр.—Пятн. ч., 2 уч., с. д.

Фрумкины, Б.—Софійка, д. Алексѣева.

Хазовъ, И. П.—Срѣтенка, домъ Юрасова.

Шуваловъ, П. Ф.—Верхн. ряды, № 15, 16.

Ярнушкевичъ и Конрадъ, Акц. О-во.—Б. Лубянка, д. Страх. О-ва „Россія“.

Кружева.

Бураковъ. Дм. Вас.—Солянка, д. Купеч. О-ва.

Гензель, А. и К° Альб. Беренштамъ, преемн.—Теплые ряд., Александ. лин.

Гильгиндорфъ, Ив. и К°.—Саввинскій, д. Т-ва Моск. круж. фабр.

Диковъ, Ив. Вас. и К°.— Ветошный рядъ, № 145.

Зелигъ. Фм. фирма Зелигъ и Мейеръ—Б. Семеновская, д. Зелигъ.

Ивакина, Мар. Анд.—Пасс. Солодовникова.

Ильинъ, Дм. Сем.—Верхніе ряды.

Карева. Мар. Вас.—Моховая, д. Гагарина.

Клейнъ, Леонд. Генр. — Ирининская, д. Ясашнова.

Козловъ, Степ. Всев. — Никольская, д. Алексѣева.

Кокушкинъ, Мир. Фед. — Верхн. Тор. ряды, № 115.

Колесникова, Ек. Ник.—Никольская, д. Алексѣева.

Конькова, Клав. Порф.—Никольская, д. Алексѣева.

Кухаръ, Ег. Ег.—Верхніе ряды.

Кустарный музей,— Леонтьевскій, д. С. Т. Мамонтова.

КУСТАРНЫЙ МУЗЕЙ
Московскаго губ. Земства.
Леонтьевскій, домъ С. Т. Морозова.
Телефонъ 1264.

Масленниковъ, Петр. Серг.—Верх. Тор. ряд.

Меньковъ, Ив. Сем.—Верх. Тор. ряд.

Московскій магазинъ.—Верх. Торг. ряды.

Нефъ, Пав. Пав.—Никольская, д. Шереметева.

Носовъ, С. П. и **Медвѣдевъ**, И. А.—Верхн. Тор. ряды.

Оборотъ, Т-во.—Театральный проѣздъ, д. Хлудова.

Т-во Русскихъ и Иностранныхъ товаровъ
подъ фирмою „ОБОРОТЪ“.
Театральный проѣздъ, д насл. Хлудова.
Кружева, тюль, шелков. матеріи и платки, ленты, цвѣты, перья, боа.

Осычева, Нат. Ник.—Никольская, д. Алексѣева.

Попова-Красильникова Алдра, Ив.—Никольская, д. Алексѣева.

Пчелины, Бр.—Верхніе тор. ряды № 126.

Райцъ, АронъГабр.—Б. Черкасск., д. Голицына.

Смирновъ, К. И.—Верхніе ряды, № 52.

Союзъ, Т-во.—Неглинный, д. Шориной.

Тимашевъ, М. и К°.—1. Пасс. Солодовникова. 2. Верхніе Торг. ряды, № 46.

Т-во Московск. кружевной фабрики.—Лубянско-Ильинск. тор. помѣщ.

Хазовъ, Гавр. Анд.—Никольская, д. Алексѣева.

Флетчеръ, Томасъ. — Даниловка, соб. д.

Черныхъ, Ник. Мих. — Верхн. Торг. ряды.

Эрменъ, Готф. Ан. — Леф. ч., 3 уч., св. д.

Яценко, Т. М. — Верхн. Торг. ряды, № 111.

Кузнечно-слесарн. зав.

Алакинъ, Андр. Як.—Токмаковъ, д. Егоровой.

Александровъ, Дм. Алдр.—Кузнечный, с. д.

Андреевъ, Вас. Пав.—Б. Полянка, д. Карповой.

Андреевъ, Никит. Андр.—Б. Кадашев., д. Яковлевой.

Андреевъ, Ник. Андр. — Серпух. шоссе, д. Пушкина.

Андреевъ, Пав. Аким. — Рожд. бул., д. Срѣт. М-ря.

Бредъ, И. И. — Зубовская, Трындиной.

Виллеръ, Эрн. Эд.—Гороховскій, с. д. 2) Маросейка, д. Леоновыхъ. Тлф. 2857.

См. объявленіе послѣ текста.

Ворледжъ, Сара Ром.—Палиха, д. Шугаевой.

Гавриловъ, Зах. Ал.—3 Коровій, д. Ермилова.

Гавриловъ, Мих. Гав.—1-я Мѣщан., д. Нестеровыхъ.

Генераловъ, П. Я.—Пименов., д. Соловьевъ.

Гоммель, Бр. Вас.—М. Грузин. Туп., д. Королькова.

Гохлейтнеръ, В. — 4-я Тверская-Ямская, д. Минаевой.

Давилина, А. С.—3-й Гончарный, с. д.

Евдокимовъ, Вас.—Ольховская, д. Сахацкихъ.

Елисѣевъ, Вл. Елис.—Б. Прѣсня, с. д.

Журавлевъ, Андр. Ал.—2-я Сокольнич., д. Хлопотина.

Ивановъ, Сер. Ив.—Плющиха, д. Аплаксиной.

Казаковъ, П. М. — Лѣсной, д. Сорокина.

Клюевъ, Ив. Ив.—Сокольнич. 9-я, д. Эрузалемъ.

Козловъ, Ив. Сем.—Б. Демидовскій, д. Королевой.

Колесниковъ, В. Ос.—Лужниковск, с. д.

Коншинъ,—Палиха, д. Понтигаіо.

Крумингъ, Дав. Ив. — Тихвинская, с. д.

Крыловъ, Ег. Ис.—Скотопрог., с.д.

Кузнецовъ, Андр. Евг.—1) берегъ р. Москвы. с. д. 2) Чудовская, д. Чудов. М-ря.

Кузнецовъ, С. Т.—Каланчевскій, д. Хитровой.

Кузьминъ, Пет. Куз.—Нѣмецк., д. Человѣк. О-ва,

Кумачевъ, Н. И. — Медынка, д. Терехова.

Купріяновъ, Евгр. Серг.—4 Тверская-Ямская, с. д.

Лебедевъ, Як. Ив.—Б. Садовая, д. Черепковскихъ.

Легковъ, А. И.— Б. Дорогом., д. Волкова.

Леоновъ, Е. М.—Б. Серпух., д. Андреева.

Лихушинъ, Вас. Ив.—Никитская, с. д.

Лихушинъ, Мих. Ив.—Рунов. наб., с. д.

Лондаръ, Мен. Менд.— Серпух. шоссе, д. Сахарова.

Мироновъ, Ив. Елпид.—М. Дмитровка, д. Спасо-Влахернскаго мон.

Михайлова, А. [illegible] — Полянка, д. Григорьевой.

Морбергъ, Ив От.—Бахметьев., д. 24.

Мушниковъ, Н С.—Сокольничье шоссе, д. Обрѣзкова.

Назаровъ, И. Ф. — Пименовская, д. Бородина.

Налетовъ, Ив Куз.—Б. Семенов., с. д.

Новиковъ, Алдр. Гр.—Медынка, д. Медынцева.

Норинъ, П. С.—Водоотв., д. Медвѣдева.

Патонышевъ, Ив. Лавр.—2-й Зацѣпскій пр., д. Наумова.

Пильцъ, Іос. Гр.—Пименов., д. Кузьминыхъ.

Пунина, Д. И. — Ольховская, д. Сахацкихъ.

Райзманъ, Гал. Хайм.—Н. Переведен. д. Бабаевой.

Райзманъ, Н.—Нѣмецкая, д. Цаплина.

Скрипицынъ, Ник. Як. — Б. Дорогом., с. д.

Смирновъ, И. Г.—Ладожская., д. Человѣкол. О-ва.

Смирновъ, Петр. Сыс.—Брестская, с. д.

Соколова, Дар. Ерм.—Балчугъ, д. Назаровыхъ.

Сорокинъ, Тим. Гер.—Тихвинская, д. Михѣевой.

Степановъ, А. С.—Міус. пр., с. д.

Степановъ, Алдр. Ст.—Пименов., д. Ильиной.

Степановъ, Як. Ст.—3-я Рогожск. с. д.

Сяминъ, Вас. Алдр.—Полуяросл., д. Птицына.

Тимонина, Евд. Ст.—Николаевскій, д. Пѣтуховой.

Трусовъ, И. П.—Пустая, д. Воробьева.

Туркинъ, Матв. Гр. — Троицкая, с. д.

Упмакъ, Ив. Ив.—М. Татарская, д. Голубева.

Федотовъ, В. Е. — Краснохолм. наб., д. Филиппова.

Фигурновъ, Л. В.—Красносельск. д. Мозжухина.

Хабаровъ, Гавр. Пав.—Александр. д. Макарова.

Цельмъ, Фриц. Эмер.— Каланчевская, д. Еремѣева.

Цурковъ, Арс. Ив.— Ольховская, д. Сахацкихъ.

Шабаровъ, Пав. Ник. — Карет. рядъ, д. Мошнина.

Шабаровъ, Ст. Ив. — Хохловскій, д. Шнаубертъ.

Шпонсгольцъ, Герм. Кор. — Хапилов., д. Бѣлова.

Эдельштейнъ, Алдр. Ник.—Средне-Спасскій, с. д.

Яковлевъ, А. Я.—Покровская, д. Рахманова.

Яковлевъ, Я. И.—Б. Грузинская д. Уткина.

Ярославцевъ, Ник. Ил. — Оружейный, д. Мякишева.

Кустарныя издѣлія.

Кустарный Музей.— Леонтьевскій, д. Морозова.

КУСТАРНЫЙ МУЗЕЙ
Московскаго губ. Земства.
Леонтьевскій, домъ С. Т. Морозова.
Телефонъ 1264.

Ремесл. Трудъ, О-во Взаим. помощи.—Петровка, д. Солодовникова.

Союзъ, Т-во Торговли Артельн. и кустарн. тов.—Неглин., д. Шориной.

Сорокинъ, Анд. Мих. — Никольская, д. Шереметева.

Тюленевъ, Петр. Сем. — Зарядье, д. ц. св. Максима.

Черенковъ, С. Н. — Никольская, д. Чижовыхъ.

Кушаки.

Аминковская, Ф. И.—М. Знаменскій, д. Знаменск. м-ря.

Волковъ, Никит. Степ.—М. Знаменскій, д. Знам. м-ря.

Иванова, А. П.—Б. Знаменскій, д. Усачева.

Комаровъ, Вас. Вас. — Зарядьевскій, д. Мошкиныхъ.

Мальковъ, С. И.—Б. Знаменскій, д. Знамен. м-ря.

Медвѣдевъ, Михей Федот. — Н. Переведеновка, д. Назарова.

Степановъ, Вас. Степ. — Б. Знаменскій, д. Знамен. м-ря.

Лакъ и сургучъ.

Киббель, Герм. Фридр. — Маросейка, д. Хвощинскаго.

Мамонтовы, Бр. — Хрустальный рядъ, № 111.

Оссовецкій, Ив. Стан.—Маросейка, д. Щелкунова.

Поповъ, Влад. Петр.—Б. Тишинскій, св. д.

Поповъ, Ив. Петр.—М. Болвановскій, св. д.

Сій и Лоокъ.—Маросейка, д. Кайсарова.

Франке, М. и К⁰. — Б. Златоустинскій, д. м-ря.

„Франке М. и К⁰“, торг. д.—1) (фабр.) Стромынка, д. Сузиной, 2) (конт. и скл.) Б. Златоустинскій, д. Златоустинскаго мон.
ЛАКИ мясляные, спиртовые, скипидарные; **политура** и **олифы.**

Фридлендеръ, Раф. Гр. — М. Семеновская, д. № 1.

Лампы.

Бабыкинъ, Е. И.—1-й Зацѣп. пр., д. Дмитріева.

Бандли, Руд. Р. — Лубянскій пас.

Барабошкинъ, П. Н.—Тверская, д. Спиридонова.

Бендфельтъ, Геор. Берн.—Златоустов., д. Расторгуева.

Болотина, Д. В.—Неглин., д. Коммиссарова.

Бордуковъ, Фед. Ив.—Сред. тор. ряды.

Виноградовъ, И. В.—Пятницкая, д. Куликовой.

Всеобщ. комп. Электричества, — Мясницкая, д. Стахѣева.

Ге, А. И.—Мясницкая, с. д.

Голубятниковъ, Вас. Никит.—Солянка, д. Моск. куп. О-ва.

Гордѣева, П. Г. Н-ки. — Пятницкая, д. Мещериныхъ.

Костева, Пел. Аф.—Таганка, д. Стрепихѣева.

Замятинъ, А. П.—Сред. тор. ряды.

Замятинъ, Ник. Пет. — Б. Знамен. д. ц. св. Варвары.

Игнатовъ, Л. Н.—Срѣтенка, д. св. Троицы.

Илларіоновъ, С. И.—Б. Лубянка, д. Макарьев. подв.

Кнохъ, Авг. — М. Лубянка, д. Кононовой.

Козыревъ, Пав. Тим.—Валовая, д. Яковлева.

Костяницынъ, Н. - **Виноградовъ** А. и К°. Петровка, д. Хомякова.

Коттонъ, Ф. К.—Каммергерскій, д. ц. Григорія Богослова.

Крюгеръ, Ив.—Верх. Тор. ряды.

Кудряшевъ, С. Г.—Хвалынскій, д. Семенковича.

Кузнецовъ,—Ф. И. Солянка, д. Волкова.

Лазаревъ, Ив. Бог.—Срѣтенка, д. СПБ. Страх. О-ва.

Ларіоновъ, Сем., — д. Макарьев. подворья.

Линдеманъ, Бр.—Мясницкая, д. ц. Гребнев. Б. М.

Ляутенбергъ, Г. Г. — Верх. Тор. ряды.

Мальцовъ, Е. В.—Покровка, д. Леоновыхъ.

Махотинъ, Вас. Ник.—Пречистенка, д. Баркова.

Мишинъ, Мих. Ив.—1 Мясницкая, д. Стахѣева. 2. Тверская, д. Коммиссарова.

Море, Г.—(Бурдонъ М. Н.) Пассажъ Солодовникова.

Моховъ, Пет. Филим. — Валовая, с. д.

Патушковъ, С. А.—Охотн. рядъ, с. д.

Пичугинъ, Пет. Агаф.—Мясницкая д. Худ. музея.

Прохоровъ, Никит. Прох.—Хива, с. д.

Разореновъ, Тер. Пет. — Б. Тв.-Ямск., д. ц. Василія Кесар.

Селезневъ, Вас. Фед. — Средн. Торг. ряды.

Серковскій, Ив. Осип.—Мясницкая, д. Ге.

Соколовъ, Дм. Ант. — Петровка, с. д.

Тихоновъ, Вас. Тих.—Б. Лубянка, д. Подрѣзова-Тихонова.

Фикертъ, Эд. Генр.—Солянка, д. Волкова. 2. Тишина, д. Захаровыхъ.

Флегонтовъ, Бр.—Неглинный, д. Коммиссарова.

Форафонтовъ, К. и К°.—Тургеневская, д. Кабанова.

Хомяковъ, Ал. Мих. — Преображенская, д. Шатскаго.

Шнейдеръ, Адол. Арон.—Кузнецкій мостъ, д. кн. Голицына.

Ленты.

Акціонерное О-во Соединенныхъ Ленточной и Перчаточной фабрикъ.—Андреевская слобода, д. № 12 и 20.

Арановичъ, Нат. Гирш.—Ильинка, д. Сергіевской лавры.

Бобылева, Нат. Мих. — Б. Знаменскій, д. Блохина.

Вѣтровы, братья. — Верхніе ряды, № 210.

Гандшинъ и Вирцъ. — Троицкій, свой д.

Гатцманъ, А. Е.—Соколиная, д. Козловой.

Горбачева, Мар. Ив. — Верхніе ряды.

Диковъ, И. В. и К°. — Ильинка, Ветошный проѣздъ, № 314/315.

Зотовъ, П. С. — Верхніе ряды. № 252 и 284.

Зотовъ, Тих. Сем. — Верхніе ряды, № 205.

Ильинъ, Дм. Сем.—Верхніе ряды.

Кокушкинъ, М. Ф. Старшій. — Верхніе ряды, № 145.

Колонина, Тат. — Верхніе ряды, № 219.

Коровинъ, Ал. Ив.—Верхніе ряды, № 207.

Котова, Алдр. Антип.—Стремянскій, с. д.

Кудрявцева, М. А.—Барабанный, соб. д.

Михайловъ, Влад. Вас. — Слободскій, д. Дубровицкаго.

Оборотъ Т-во.—Театральный пр., д. Хлудова.

Сабіонъ, Ст. Пет.—Леф. ч., 2 уч. д. Готье.

Сегаловъ, Фед. Гр.—1. Наличная, свой д. 2. Мясницкая, д. Ермаковыхъ.

Фадѣева, Анаст. Фад.—Генеральная, с. д.

Циммеръ, А. и **Ковалевъ** А.—М. Семеновская, с. д.

Шмидтъ, Теод. Вильг.—Леф. ч., 2 уч., д. Нефедова.

Щуровъ, Ал. Мих.—Рог. ч., 3 уч., д. Осиповой.

Юдовскій, Андр. Ст. — Суворовская, д. Гладковой.

Линолеумъ.

Бѣлугина, Бр.—Космодаміанскій, д. Лопатиной.

Викандеръ и Ларсонъ, проб. м-ра.—Варварка, Старый Гостинный дв., № 76. Телефонъ 1822.

См. публикацію послѣ текста.

АКЦ. О-во ПРОБОЧНОЙ М-ры
ВИКАНДЕРЪ и ЛАРСОНЪ.
Фабрики для производ. пробокъ, линолеума и пробков. ковровъ.
Варварка, Стар. Гост. дв., № 76.

Гартманъ, Вильг. Герм.—М. Кисельный, д. Эрлангеръ.

Проводникъ Т-во, Русск.-французск. зав.—Варварка, д. Якорь. Телеф. 1239.

Реддавей, Ф. Т-во. — Лубянская площ., д. Россія.

Рингель, Густ. — Кузнецкій пер., д. Соколъ.

Сычевскій, Макс. Карл. — Мясницкая, д. Варваринскаго О-ва. Телеф. 2350.

Локомобили.

Бромлей, Бр. — Мясницкая, противъ почтамта.

О-во Бр. Бромлей
Мясницкая, противъ Почтамта.
См. двигатели стр. 91.

Вольфъ, Р.—Мясницкая, д. Музея.

Вортманъ, Пав. Петр.—Мясницкая, д. ц. св. Николая.

Воссидло и К°. — Мясницкая, д. Сытова.

Коломенскаго завода О-во.— Мясницкая, д. Александрова.

Листъ, Густавъ. - Мясницкая, д. Давыдовой.

Розенталь, Фил. Игн. — Мясницкая, д. Варваринскаго О-ва.

Лошади.

Блохинъ, Ник. Ал.—1-я Рогожск. ул., соб. д.

Бодроби, Иванъ.—2-я Рогожская, соб. д.

Грибановъ, Яковъ Вас.—За Серпуховск. заставой, д. Нижніе Котлы, соб. д.

Илюшинъ, Вас. Петр. - Конная, свой д.

Лельковъ, Вас. Тер. — 1-й Коровій, д. Петрова.

Лельковъ, Фед. Ив.—Конная пл., д. Асташова.

Уваровъ, Андр. Гавр. - Конная площ., д. Бибиковой.

Черновъ, Влад. Ал. — 1-я Рогожская, д. Чернова.

Черновъ, Конст. Ефр. — Конная пл., соб. д.

Черновъ, Петръ Ефр. — Уг. Коровьяго и Кузнечнаго пер., д. Гаврилова.

Чушкинъ, Егоръ Саф.—Телѣжная улица, соб. д.

Чушкинъ, Иванъ Софр.—2-я Рогожская ул., соб. д.

Чушкинъ, Фед. Софр. —Телѣжная улица, соб. д.

Швытковъ, Серг. Дмитр.—Конная пл., соб. д.

Льда производство.

Вортманъ, Пав. Пет. — Мясницкая, д. ц. Св. Николая.

Павелъ ВОРТМАНЪ.
Москва.
СПЕЦІАЛЬНОСТЬ:
Устройство заводовъ для изготовленія искуственнаго льда и камеръ для искуственнаго охлажденія разныхъ продуктовъ.

Креницынъ, А. — Верхне-Прудовая, д. Кустаревой.

Лѣсные матеріалы.

Андреевъ, Еф.—Песочн. пер., д. Городской Управы.

Андреевъ, Конст. Анд., — Конная, соб. д.

Андроновъ, Вас. Фил. — Краснохолмская, с. д.

Аристова, С-ья.—4 Тв.-Ям., с. д.

Биге, Алек. Вас. — Арбатск., Дворц. к.

Биркель, Фр. Фр. — Земля Міуск. кладб.

Благовъ, Петръ Гер.—Сокольники, Лѣсной рядъ.

Блиновъ. Пав. Як.—Лѣсной, с. д.

Брантъ, Э. Г. и Кº.—1 Сокольнич. шоссе, Городская земля. 2. Гавриковъ, с. д.

Бѣловъ, Ив. Анд. — Рогожск., Сѣнная пл., д. Бѣлова.

Васильевъ, Ив. Ив.—Глухой пер., д. Чирикова.

Васильевъ, С. — Селезневск., д. Крашенинникова.

Воронковъ, Пет. Ег. — Б. Семеновск., д. Константинова.

Воронцовъ, Ст. Вас. — Сокольническое шоссе, соб. д.

Гвоздкова, Марья Мак. - 1 Мѣщ. ч., 3 уч., д. Дубровскаго. 2. Каланчев., д. Никол. ж. д.

Гиршъ, Н-ки.—Тихв. туп., с. д.

Гиршъ, Ольга Викт. — Пречист. бульв., св. д.

Голиковъ, Вас. Ник. — Котельн. набер., д. Н-овъ. Корнѣевыхъ.

Гонсовскій, Ад. Алдр. — ст. Ряз.-Ур. ж. д.

Горлинъ, Ш. и С-ья. — Тверск. заст., д. Горлина.

Демины, Бр. — Ст. Симоново, Моск. Каз. ж. д.

Евдокимовъ, Ал.—1 Дровяной, д. Котова. 2. Дровяной, д. Евдокимова.

Еремѣевъ, Влад. Ал-др.—9 путь Нижегор. ж. д., соб. д.

Ершовъ, Ив. Ив.—1. Леф. ч., 2 уч., зем. Егорова. 2. Преображенск., д. Гор. Упр.

Игнатьевъ, Аф. Вас. — Лазаревскій, д. Нарышкиной.

Іоновъ, Дм. Як. — 3 Тв. Ямск., с. д.

Іоновъ, Ив. Як. — 3. Тв. Ямск., с. д.

Кацманъ, Іосифъ Ив. — За Твер. заст., зем. Ямск. О-ва.

Керлинъ, С. и **Гуринъ**, С.—Соед. вѣтвь Моск.-Бр. ж. д.

Киняпинъ, Пав. Ст. — Ст. Симоново, Каз. ж. д., д. Кинапина.

Ковригинъ, Ив. Ив.—Ст. Симоново, М.-Каз. ж. д. д. Канапина.

Костылинъ, Фед. Ив.—Банн. пер., д. Морозова.

Кохъ, Карлъ Густ.,—Малая Красносельская, д. Вертце.

Крюковъ, Мих. Ник. — Камеръ-Коллеж. валъ, с. д.

Ксенофонтовъ, Ал. Ив.—Камеръ-Колл. в., д. Ямщиковъ-Ершова.

Ксенофонтовъ, Дмитр. Ив. — Воронья у., д. Ксенофонтовой.

Кулагинъ, Ив. Фед. - 1. Домников. у., соб. д. 2. Докучаевъ, с. д.

Куликова, Марѳ. Кир.—1. Лѣсной пр., д. Рыкова. 2. Краснохолмск., с. д.

Куровъ, Ник. Хр.—Земля Покровскаго мон.

Лашевскій, Н. М. и Кº.—Тв. ч., 2. у., зем. ц. св. Дмитрія Солунскаго.

Лепешкинъ, В. И.—М. Козихинскій, д. Радонежской.

Лившицъ, Ицко Шмуил. Еселевъ.

Лохинъ, Пр. Ст.- Ст. Вишняки, Ряз. ж. д., св. д.

Лукьяновъ, Яковъ Макар. — Лефорт. ч., 2 у., соб. д.

Максимовъ, Серг. Мак.—Красносельская у. 2. Новопроектирован. пер., соб. д.

Мартьяновъ, Анд. Ал. — 9 путь Нижег. ж. д., с. д.

Мельниковъ, Мих. Фед.—Лефорт. ч., 1 у., соб. д.

Меркуловъ. Алдр. Прок.—Прѣсн. ч., 1 у., д. Новикова.

Мигалевъ, Пав. Пет. — Садовая, Кудринская, д. Рогожина.

Мироновъ, Еф. Сем.—1 Крымскій м., д. Чудов. мон. 2. Крымскій м., д. Миронова.

Митрофановъ, Гер. Пав.—9 путь Нижегор. ж. д., с. д.

Мотовъ, Петръ Максим.—Каланчевск. у., соб. д.

Мухинъ, И. Т., **Юстратовъ** и Н. **Мамкинъ**. — Пантелеевск. у., д. Новикова.

Наживинъ, Фед. Мир.,—1. Долгоруковск. у., д. Пыхова. 2. Долгоруковск., с. д.

Нечаевъ, Фед. Андр. - 1. Богород., с. д. 2. Раздѣльная, с. д.

Никитинъ, Ив. Мих. — Краснохолмская набер.

Никифоровъ, Мих.—Камеръ-Колл. валъ, д. Крюкова.

Новиковъ, Ив. Фед. — Рогож. ч., 3 у., Ново-Спасс. пер. соб. д.

Огородниковъ, Ив. Ст.,—Камеръ-Коллеж. в., на Гор. зем.

Павленковъ, Серг. Андр.—Б. Садовая, д. Броссъ.

Панкратовы, Бр.—Трифонов. пр. с. д.

Парцевскій, Ал. Мих.—1. Б. Никольскій, с. д. 2. Песковскій, соб. д.

Первушина, И. А. С-ья,—Сокольническ. шоссе, д. Стриженова.

Пироговъ, Егоръ Еф. — Мѣщ. ч., 2 у., пр. ц. Св. Филиппа Митропол., с. д.

Полякова, Ал. Мих. Н-ки Опека,—Псковскій пер., Город. земля.

Пріятелевъ, Ал. Спир. — Красносельск., свой д.

Прохоровъ, Ив. Петр.—Трифонов. пер., соб. д.

Пузаковъ, Мих. Ром. — Краснохолмск., Гор. зем.

Пузаковъ, Ник. Логин.—Рог. ч., 3 у., д. Собакиной.

Пѣшкова, Акима С-ья. — Моск. у., 6 ст., д. Смирдѣева.

Рахмановъ, Алек. Петр. — Покровск., д. Н-овъ Алексѣевыхъ.

Родіоновъ, Ер. Вас.—Малая Серпуховск., с. д.

Румеръ, Бор. Хаим.—Маросейка, д. Конкина и Егорова.

Рыбкинъ, Фед. Петр.—Краснопр. у., соб. д.

Рыковъ, Егоръ Мих. — Міусы, соб. д.

Савцевъ, Евд. Тр. — Прѣсн. ч., 1 у., зем., Соколова-Поспѣлова.

Савцевъ, Евд. Петр.—Песковскій, д. Волкова.

Свѣшниковы, Бр.—1. Сокол. шоссе, с. д. 2. Краснопруд., д. Кононовой.

Сергѣевъ, Ал. Пр.—Рогож. ч., д. Ершова и Замыслова.

Слаущевъ, Петръ Ник.—Лѣсная, город. земля.

Смирновъ, Андр. Панф.—9 путь Нижег. ж. д., с. д.

Смирновъ, Ив. Вас. — Трифонов., с. д.

Смирновъ, Иллар. Аф. — 9 путь Нижег. ж. д., с. д.

Смирновъ, Коз. Ив.—Бабьегород. пр., соб. д.

Смирновъ, Лука Игн.—Оруж. п., соб. д.

Смирновъ, Ст. Никит. — 9 путь Нижег. ж. д., с. д.

Соколова, Анна вдова съ Д-ми. — Бабій гор., д. Соколовыхъ.

Соколовъ, Е. И. Н-ки. — 9 путь Нижег. ж. д., д. Мочалова.

Соколовъ, С. А.—Ср. Тишинск., с. д.

Соколовы. — Сорокоумовск., с. д.

Сорокина, Екат. Ник.—Міуская площ., Гор. зем.

Страшновъ, Вас. Мих.—Сущ. ч., 2 у., св. д.

Страшновъ, Мих. Вас.—Б. Дорогом., д. Волковой.

Стриженовъ, Петръ Фед.—Сокол. шоссе, соб. д.

Стриженовъ, С. и **Манковъ**, Н.—Рогож. ч., зем. Ново-Спасск. м-ря.

Стриженовъ, Серг. Фед.—Краснохолмская д. Андронова.

Сырцовъ, М. Г. — Божениновск., с. д.

Сычевъ, Ник. Ал.—1. М. Красносельская ул., д. Урусова. 2. Краснопруд., д. Мотова.

Сѣдовъ, П. В. — Пименов., с. д.

Тарасовъ, Игн. Ив.—Пречист. ч., Никольскій пер., соб. д.

Третьяковъ.—Щемиловъ, д. Вишнякова.

Феоктистовы, Бр. Е. и С.—Пятн. ч., 2 у., Город. з.

Финогеновъ, Ив. Финог.—Преображенск. заст., домъ ц. св. Петра и Павла.

Финогеновъ, Петръ Феног.—Мѣщ. ч., Протопоповск. пер., с. д.

Фирсановъ, Петръ Григ.—Каланчевск., с. д.

Чистяковы, Мих. и Алдр. Ив.—Б. Семенов., д. Лохина.

Шекаразинъ, Кон. Ст. — Нижегородская ж. д.

Шерупенковъ, Ник. Мих.—Рогож. ч., 9 путь Нижег. ж. д.

Шишкинъ, Дан. Дм.—Краснохолмская у., соб. д.

Юрасовъ, Ив. Мих. — Сущ. ч., 2 у., зем. Ямского О-ва.

Яковлева, Эмил. Фед.—Леф. ч., 1 у., земля Кургановой.

Яковлевъ, Конст. Ст. — Сущ. ч., 2 у., д. Аристова.

Яковлевъ, Никит. Ег. — Пет.-Разум. пр., д. Тюриковой.

Макаронныя фабрики.

Вернеръ и Пфлейдереръ. —Мясницкая, д. Сытова.

Дингъ, Іог. Леонт. — Раушская наб., д. Привалова.

Кудрявцева, Ал. С. насл.—Швивогорская, с. д.

Савельевъ, Фед. Сав. — Денисовскій, д. Еремѣевой.

Малярныя и кровельныя заведенія.

Авдѣевъ, Ив. Лук. — Пустая, соб. д.

Автономовъ, Петръ Антон.—Серп. ч., 2 у., Даниловскій пр., соб. д.

Александровъ, Андр. Емел. — М. Тишинскій, д. Александровой.

Алексѣевъ, Ф. Б. — Семенов., д. Дворц. вѣд.

Анисимовъ, Д. А. — Мясной, д. Васильевыхъ.

Антоновъ, В. В. — Денисовъ, д. Антоновой.

Антоновъ, М. А. — М. Яким., д. Бурченковой.

Архиповъ, Ег. Афин.—1 Сокольн., с. д.

Балаболкинъ, А. С. Москворѣцкая, д. Шереметевской.

Бахваловъ, Андр. Ник.—Тріумф. Сад., д. Зайцевой.

Бахваловъ, Андр. Андр. — Денисовскій пер., д. Еремѣевой.

Бахваловъ, Гр. Наз.—Б. Спасскій, д. Симонова.

Бахваловъ, Ник. Гр.—Тверская, д. Филипповыхъ.

Базановъ, А. И.—Б. Гнѣздниковскій, д. Кайсарова.

Безсоновъ, Вас. Петр. — Воздвиженка, д. Армандъ.

Бекорѣковъ, В. Н.—Газетный, д. Цыплаковыхъ.

Березинъ, Еф. Лук.—Семеновск., с. д.

Бобровы, Бр. — Б. Спасо-Глинищевск., д. Рыженковыхъ.

Большаковъ, Ив. Ив.—Б. Знамен., с. д.

Бонаръ, Шим. Мейер.—Б. Яким., д. Лебедева.

Борисовъ, Ив. Ив. — Селезн., д. Чернятина.

Вейнъ, Сим. Анд. — Банков., д. Музея.

Волковъ, Ив. Ив. — Спиридоновка, д. Тороповой.

Воробьевъ, Алдр. Вас. — 2. Коровій, д. Воробьева.

Воробьевъ, Вас. Пав. — Кузнечный пер., соб. д.

Воробьевъ, Дм. Гер.—Б. Сергіевскій пер., соб. д.

Воробьевъ, Ив. Павл.—Тверская, д. Россія.

Воробьевъ, Пав. Вас.—2-й Коровій, соб д.

Вуколовъ, Алдр. Вук. — М. Лубянка, д. Гужонъ.

Гандеровъ, Д. Е. — Самот.-Садовая, д. Егорова.

Голубковъ, К. Т.—3-я Тверская-Ямская, д. Кокорина.

Громовъ, П. Л. — Селиверстовъ, д. Тяжеловой.

Грошиковъ, Пав. Ал. — Верхне-Прудовая, с. д.

Гусевъ, А. И. — Долгій, д. Гусевой.

Давыдовъ, Ник. Еф.—Б. Андроновка, с. д.

Диваковъ, Гавріилъ Троф. — 1. Гончарная ул., соб. д. 2. Б. Никитская, д. Хаустова.

Дмитріевъ, Фед. Дм. — Малый Афанасьевскій пер., с. д.

Егоровъ, Ак. Ег. — Мясной, с. д.

Егоровъ, Андр. Борис.—Калужск. ул., д. Павлова.

Егоровъ, Евст. Никит. — Водоотводный, д. Зонова.

Егоровъ, И.—Черногр.-Садовая, д. Четверикова.

Елизаровъ, Иллiод. Ив.—Домник. ул., д. Зиминой.

Елисѣевъ, Андр. Тер. — Н. Чухинскій, с. д.

Ельшовъ, А. А. — Дѣвкинъ, д. Терихова.

Ермаковъ, М. В. — Кудринская-Садовая, д. Котлярева.

Жуковъ, Ник. Мих.—Ладожск., д. Человѣколюб. О-ва.

Забѣлинъ, Ив. Ив. — Руновскій пер., д. Крылова.

Звѣревъ, Андр. Петр. - Кудрин.-Садовая, д. Попеч. духовн. званія.

Зеленцовъ, Алдр. Ив.—Рождественка, д. Туркестановой.

Зоринъ, Е. М. — М. Тишинскій, д. Сушкина.

Ивановъ, Ф. Н. — Шубинскій, д. Николаевой.

Капустинъ, Ал. Троф.—Чухинскій, соб. д.

Карзинкинъ, Вас. Иллiод.—Б. Овчинниковскій, с. д.

Клеминъ, Еф. Максим. — Б. Переведеновка, с. д.

Клиновъ, И. С. — 4-я Тверская-Ямская, д. Мусатова.

Козловъ, Аф. Ос. — Милют., д. Россійск. Страх. О-ва.

Коноплянниковъ, Ф. А. — Житная, д. Ставровскаго.

Копейкинъ, Ник. Хар. — Сорокоумовск., с. д.

Корольковъ, Г.—Покровка, д. Купріянова.

Коротовъ, Мих. Ег.—Долгій пер., соб. д.

Красновъ, Ив. Арт.—Новая Басманная, д. Деревщикова.

Крашенинниковъ, Ник. Ив. — 1-я Мѣщанская, д. Колобашкина.

Кротовъ, Ив. Ст.—Тихвинск. туп., соб. д.

Купріановъ, Ф. П.—М. Бронная, д. Юргенсонъ.

Кузнецовъ, Н. И. — Солянка, д. Рыженковыхъ.

Лебедевъ, П. А.—Хапиловская, д. Воронцова.

Лощаковъ, Матв. Ал. — Домъ ц. Спаса въ Чигасахъ.

Макаровъ, Анд. Яков. — Прѣсн. ч., Прохоровская фабрика.

Масловъ, Ник. Алек. —Тессинск., свой домъ.

Матвѣевъ, В. А.—Б. Серпуховская, д. Митрофанова.

Матвѣевъ, С. А.—Б. Полянка, д. Зонова.

Михайловъ, Ф. М. — Патріаршій, соб. д.

Мочаловъ, Ив. Алдр. — 1. Грохольскій, соб. д. 2. 1-я Мѣщанск., д. Маслова.

Мухинъ, Вас. Яков. — Кривоярославскій, с. д.

Мясниковъ, Гр. Пав. — Б. Воздвиженскій, соб. д.

Назимковъ, Ник. Пав.—Столовый, д. Савостьянова.

Нефедовъ, С. Б.—Черногр.-Садовая, д. Щербинина.

Николаевъ, А. Н.—Зубовскій б., д. Дурново.

Овчинниковъ, Ив. Ар.—Б. Чернышевскій, д Уваровой.

Поляковъ, А. С. — Б. Каменщики, д. Печкиныхъ.

Поляковъ, Вас. Ст.—2-й Крутицкій, соб. д.

Прокофьевъ, Мих. Сем. — Малая Дворянская ул., д. Прокофьева.

Попрыкинъ, Ив. Ив.—Богородицкая, с. д.

Прохоровъ, М. В. - Полуэктовск., д. Янова.

Раковъ, П. А. — Земляная, д. Дерфель.

Рощинъ, Вас. Гр.—Конюшковск., д. Гущина.

Румянцевъ, В. И. — Б. Воздвиженскій, д. Бѣлянкиной.

Сергѣевъ, Дм. Сер.—Б. Садовая, д. Дмитріевыхъ.

Сиваковъ, Т. Г. – Домниковская, д. Смирновой.

Смирновъ, Алдр. Илар. — Зубовск. ул., д. Васильева.

Смирновъ, А. Х. Земляной валъ, д. Живаго.

Смирновъ, Андр. Иллар.—Зубовская, д. Васильева.

Смирновъ, Гр. Тим.—Б. Дворянская, с. д.

Смирновъ, Еф. Ал.—Твер. ч., 2 уч., д. Олсуфьева.

Смирновъ, Ив. Вас. — Антипьевскій, д. Пастухова.

Смирновъ, Ив. Мих. — Петровка, д. Савостьянова.

Смирновъ, М. Т. — Черногр.-Садовая, д. Тарасова.

Смирновъ, Пав. Матв. — Мясной пер., д. Бѣляева.

Скворцовъ, Алдр. Фед. — Рождественка, д. Ивановскаго.

Соколовъ, Ник. Ад.—Житная, д. Саввинскаго подворья.

Соловьевъ, Гавр. Алдр. — Божениновская, с. д.

Соловьевъ, Д. А. — Денисовскій, д. Кириллова.

Сорокинъ, Ив. Вас.—Смоленская, д. Копейкина.

Соколовъ, Н. З. — Бол. Садовая, д. Брассъ.

Степановъ, Петръ Осип. — Божедомка, с. д.

Судьинъ, Вас. Серг. — 2-я Церковная, св. д.

Сурковъ, Пав. Ст.—М. Якиманка, д. Коробкова.

Тихоновъ, Никиф. Матв.—Б. Царицынская, д. Стрѣтенскаго.

Тогуновъ, Ег. Прок. — Б. Голутвинскій, с. д.

Трофимовъ, Гавріилъ. — Божениновскій, с. д.

Трошинъ, П. Я.—Покровская, д. Смирновыхъ.

Тупиковъ, Ег. Никит.—Охотничій, д. Матвѣевой.

Узловъ, Алдр. Ст.—Георгіевскій, д. Лебедевой.

Финогеновъ, С. Н.—Васильевскій, соб. д.

Фроловъ, Арт. Сем.— Лобковск., свой д.

Фроловъ, Вас. Фил. — М. Татарская, д. Бахрушина.

Челышевъ, Логин. Ерем.—Хива, соб. д.

Шикановъ, Ив. Як.—Ирининская, соб. д.

Шиловъ, П. М. — Знаменскій, д. Шишкина.

Ширяевъ, И. Н. — Софійская, д. ц. Св. Софіи.

Юдинъ, Дмитрій Петровичъ. — Продольн. пер., соб. д.

Юдинъ, Петр. Евд. — Зубовскій бул., д. Трындиной.

Яблоковъ, Ник. Ник. — Тріумф.-Садовая, д. Савостьянова.

Ясова, Ол. Ив.—Долгоруковская, д. Ефимова.

Мануфактурный товаръ.

Абрамовъ, Ал. Ник.—Домниковская, д. Кузнецовой.

Абрамовъ, Вас. Ник.—Лаврентьевская, д. Тимофеева.

Аброзимовъ, М. — Коровій валъ, д. Рѣдкина.

Аверьяновъ, Вас. Вас. — Козьмодемьянскій, д. Лопатина.

Аверьяновъ, Ив. Федот. — Воронцовская, д. Лабзина.

Автономовъ, Хар. Ив. — Б. Кондратьевскій, с. д.

Агальцовъ, П. Ф.—2-я Тверская-Ямская, д. Чеховской.

Айзенштейнъ, Вол. Лейб. — Юшковъ пер., Шуйское подворье.

Александровъ, Ив. Алдр.—1. Ветошный рядъ. 2. Верхніе ряды, 278.

Алексѣева, Дм. С-ья.—Казанское подворье.

Алексѣевъ, В.—Теплый, д. Фидлера.

Алексѣевъ, Вик. Андр.—Пречистенск. ч., 2 уч., д. Савостьянова.

Алексѣевъ. Влад. Дм. — Козьмодаміанскій, д. Мещерина.

Алексѣевъ, Ив. Алек.—М. Козихинскій, д. Благотвор. О-ва при Мясницкой больницѣ.

Алексѣевъ, Ник. Ив. — Ирининская, д. Исакова.

Алимовъ, Вас. Як.—Богоявленск., д. Богоявленск. м-ря.

Альшвангъ, Як. Исаак.—Софійка, д. Суздальск. подв. 2. Петровка, д. Жариной.

Ананьева, Анаст. Никит. — Китайская стѣна, д. Шкляревскаго.

Анастасіевъ, Флоръ Анастас.—Богоявленская линія.

Андреевъ, Вас. Андр. и К⁰. —1. Воскресенск. подв. 2. Средніе ряды, № 155.

Андреевъ, Яковъ Павлов. — Город. уч., Пантелеевское подв., д. Бубнова.

Андріановъ, Фед. Петр.—Никольская, д. Алексѣева.

Анисимовъ, Алдр. Марк. — Александровская, д. Николаева.

Анисимовъ, Мих. Макс.—Богоявленская линія.

Анисимовъ, Мих. Ник. — Чистые пруды, д. Рахмановыхъ.

Анонимное О-во Костромск. М-ры.— Никольская, д. Губернск. Правл.

Антоновъ, Ег. Степ.—Казанское подворье.

Аполлонова, Ол. Ник. — Сухаревская площ., д. Потемкина.

Апостолъ и Натанзонъ. — Черкасскій, Обществ. дворъ.

Араловъ, Коз. Григ.—Калужская, д. Лаврова.

Арзумановъ, Богд. Роман.—Старо-Гостиный дворъ, 21.

Аристарховъ, Петръ Ларіон. — Устьинская набережная.

Ароновы, Братья.—Юшковъ, Боровское подворье.

Аронштамъ, Мозесъ. — Кузнецкій мостъ, пассажъ Солодовникова.

Архиповъ, Андр. Фед.—Верхніе ряды.

Асетринкинъ, Вас. Вас.—Верхніе ряды.

Ассѣевъ, Пав. Артем.—Б. Прѣсня, д. Миронова.

Афанасьевъ, В. Е. и **Козьминъ**, Н. К.—д. Пантелеевск. подв.

Афанасьевъ, Вас. Егор.—Встошный рядъ.

Ашаринъ, Ив. Андр. — Остоженка, Ветошный рядъ.

Бабанина, Марія Ник. — Владиміро-Долгоруковская, д. Сенаторова.

Бабанина, Праск. Фед. — 1. Пятницкая, с. д. 2. Пятницкая, д. Сергіевскаго.

Бабановскій, Влад. Алдр.—Верхніе ряды.

Базарова, Авдот. Гавр. — Тверск.-Ямская, д. Фомичева.

Базарова, Екат. Никит.—Полянка, д. Бахрушиныхъ.

Бакулинъ, Пав. съ С-ми.—1. Черкасскій, д. Лопатина. 2. Юшковъ, д. ц. Св. Николая.

Балакинъ, Григ. Варнав. — Зацѣпа, д. Лыжина.

Балашовъ, Ив. Вас.—Черкасскій, д. Шелапутина.

Балашовъ, Ник. Вас.—Город. уч., Николаевская линія.

Балашова, С. и Г., С-ья. — Варварка, д. Варвар. Акц. О-ва.

Барановъ, Ник. Ал.—Варшавское шоссе, с. д.

Барановы, Ив. Сем. и Андр. Еф.— Богоявленскій, д. Чижовыхъ.

Барановы, И. и Н. — Теплые ряды.

Барановъ, П. и К⁰.—Даниловка, д. Дерфельдъ.

Барановъ, Серг. Никол.—Чижовское подворье.

Барановъ, Фед. Дм.—Домъ С.-ПБ. Страх. О-ва.

Бардыгинъ, Мих. Никиф. — Теплые ряды.

Бари, Юдель Левин. — Юшковъ пер., д. Александрова.

Бариновъ, Спир. Серг. — Таганскій рынокъ, д. Баулина.

Баскакова, Екат. Иван.—Б. Серпуховка, д. Базыкина.

Баскаковъ, Н. А. — Преображенская, д. Якушина.

Батурина, Мар. Ант.—Смоленск. ул., д. Сычева.

Бахваловъ, Серг. Сем. — Мѣщаниновское подв., д. Бубнова.

Бердоносовъ, Ник. Ив. — Калужскія ворота, д. Комарова.

Блохъ, Лейз.-Шмуль Аронов. — Б. Черкасскій, д. Носова.

Блохинъ, Мих. Алексѣев. — Космодаміанскій, д. Лопатиной.

Блюменфельдъ, Изр. Морд. — Б. Черкасскій, д. Шелапутина.

Бобовичъ, Семенъ Бабак. — Никольская, д. Чижова.

Бобовичъ, Симъ Юфудов. — Никольская, д. Чижова.

Богомолова, Гр. С-ья, Т. Д-мъ.,— Б. Черкасскій, д. Хаджиконста.

Богомоловъ, Петръ Григ.—Верхніе ряды.

Богомоловъ, Ив. Бор.—1. Серпуховск. шоссе, с. д. 2. Серпуховск. шоссе, д. Пушкина.

Богоровъ, Лит. Лейб. — Б. Черкасскій, д. Голицына.

Бодровъ, С. К.—М. Сухаревская, д. Копейкиныхъ.

Брюлль, Эмиль.—Никольская, д. Славянскаго Базара.

Брудницкій, Л. И., **Родинъ**, В. и К. — Петровка, пас. Солодовникова.

Бубновъ, Елис. Вас. — Домъ Покровскаго м-ря.

Болдаковъ, Вас. Матв.—Тверская, д. С.-Петерб. Страх. О-ва.

Болдыревъ, Ив. Дм. — Ильинка, д. Новгородск. подв.

Болдырева, И. Ф. С-вья.—1. Козьмодаміановскій, д. Пасхаловой. 2. Б. Черкасскій, д. Шелапутина.

Болинъ, Германъ Гуго.—Городск. уч., Биржевая площ., д. Хлудова,

Болтушкинъ, Мих. Зос.—Юшковъ, д. Купеческ. О-ва.

Борисова, Татьяна Герас. — 1. Мал. Сухаревская площ., д. Уткина. 2. Б. Сухаревская площ., д. Шереметева.

Борисовъ, Вас. Филим.—Б. Черкасскій, д. Моск. Купеч. О-ва.

Бородинъ, Ник. Мих.—Ильинка, д. Хлудова.

Ботнева, Ерак. Ив. — Мѣщ. ч., 3 уч., д. Абрамовой.

Ботневъ, Алдр. Никит. — Николаевская линія.

Бохина, Агр. А. — Драчевка, д. Гиршъ.

Бочинъ, Фед. Андр.—Богоявленская линія, д. Богоявленск. мон.

Брашнины, Н. Л. и Н. Гр.—Ильинка, Николаевск. линія.

Бреннеръ, Теодоръ.—Средн. Торг. ряды.

Бровкинъ, Иванъ Ник.—Александровскій пассажъ.

Броуде, Менд. Данил. — Теплые ряды, Николаевск. линія.

Бубнова, Елис. Вас.—Семеновск., д. Покровск. монаст.

Будницкій, Л. И., **Родинъ**, В. и К°.—Петровка, пассажъ Солодовникова.

Букинъ, Левъ Иван. - Б. Спасская ул., с. д.

Булатовъ, Жамалетдинъ. — Драчевка, д. Віоловичъ.

Булашевъ, Ив. **Ивановъ**, Вас.—М. Семеновская ул., д. Булашевыхъ.

Бунаковъ, Григорій Игнатьев. — Покровка, д. ц. Воскресенія въ Барашахъ.

Бурышкинъ, Аф. Вас. — Юшковъ пер., д. Серпуховскаго О-ва.

Бутуринъ, Серг. Алекс.—Теплые ряды, Богоявленская линія.

Бутюгина, Алндр. Алндр. — Космодаміановскій, д. Мещериной.

Бутюгинъ, Ив. Вас.—Александр. линія.

Бухаровъ, А. и **Малышевъ**, Н. — Космодаміановскій, д. Пасхалова.

Бушъ и Саксе. — Пассажъ Солодовникова.

Брюлль, Эмиль.—Никольская, д. Славянскаго Базара.

Бѣлинскій, Ив. Мих. — Юшковъ, д. Купеч. О-ва.

Бѣлкинъ, Вас. Вас.—1. Долгоруковская ул., д. Душенкова. 2. Семеновск., д. Воробьева.

Бѣлкинъ, Лейба Вульф.—Гор. уч., д. Шелапутина.

Бѣлкинъ, Фед. Вас.—1. Хамовн. ч., 2 уч., д. фонъ-Коленъ. 2. Владиміро-Долгоруковская ул., д. Душенкова.

Бѣловъ, А. П. и К°.—1. Богоявленск. пер., д. Чижова. 2. Юшковъ, д. Александрова.

Бѣловъ, В. И. Т-во.—Юшковъ, д. Купеч. О-ва.

Бѣлоусова, Ст. Гр.—Мѣщанская ул., д. Лабзина.

Бѣляевъ, Лука. — Генеральная, соб. д.

Бѣляевъ, Сер. Алекс.—Б. Дорогомиловская ул., д. Васильева.

Быковъ, Н. Д.—Георгіевскій, д. Бахрушина.

Вагинъ, Алекс. Фок. — Б. Серпуховская ул., д. бр. Ильиныхъ.

Вайль, Фрада и С-нъ —Город. у. д. Серпухов. Город. О-ва.

Варенцовы, Братья В. и А. — Верхніс Торговые ряды.

Васильевъ, Ив. Фед.—д. Борисоглѣбскаго подворья.

Васченко, Пр. Андр.—Тверская-Ямская, д. Езерскаго.

Васильевъ. Степанъ.—Новая площадь, д. Патрикѣева.

Вексманъ, Израиль Шліом.—Черкасскій пер., д. Кознова.

Весельковъ, Никол. Александр.—пассажъ Солодовникова.

Витова, Праск. съ С-мъ. — Юшковъ, д. Купеч. О-ва.

Вишевъ, Ив. Ал. — 1-я Мѣщанская, д. н-въ Никитиной.

Вишнякъ, Вольфъ Лейзер. — Юшковъ, д. Боровскаго подворья.

Владиміровъ, Никол. Андр.—Городск. уч., Мѣщаниновское подворье.

Владиміровъ, С. К.—Воронья, д. Пестова.

Власовъ, Дмитрій Яковлев.—Богоявленская линія.

Власовъ, Мих. Гавр.—Б. Никитская, д. кн. Гагарина.

Вовси и Броуде.—Теплые ряды.

Вознесенская Ман-ра Т-во.—(Константиновъ М. Т.).—Б. Черкасскій, д. Носова.

Волгинъ, Пав. Матв. — Средніе Торг. ряды.

Волковъ, Егоръ Герасим.—1. Нѣмецкій рын., д. Случаева. 2. д. Калинина.

Волковъ, Кириллъ Федул. — Б. Черкасскій, д. Хаджиконста.

Волковъ, Порфирій Алексѣев.—Теплые ряды, Николаевская линія.

Волковъ, И. и **Лопуховъ**, Н.—Теплые ряды, Новгород. линія.

Володинъ, Василій Игн. — Черкасскій пер., д. Носова.

Волокитинъ, Фед. Александр. — Воронья, соб. д,

Волчаниновъ и Руперти.—д. Іосифовск. подв.

Воронинъ, Н. А. — Юшковъ, д. ц. Св. Николая.

Воронинъ, Никита Егор.—Город. у., д. Бубнова.

Вороновъ, Н. К. — Новая площ., д. Осиповой.

Восканянцъ, М. и **Бегларянцъ**, А.—Верхніе Торгов. ряды.

Гаврилинъ, Н.—Юшковъ, д. Купеческ. О-ва.

Гаврилова, Нат. Гавр. — Смоленскій проѣздъ, д. Коротова.

Гавриловъ, Вас. Іонов.—Юшковъ пер., Купеческое подворье.

Гавриловы, Братья и К°.—Город. уч., д. Бубнова.

Галкинъ, Петръ Иванов. — Смоленская пл., д. Лепешкина.

Галѣевъ, Абр. Курб. — Нижне-Кисельный пер., д. Шугаева.

Галѣевъ, Мухамедъ—Кур.—Рождественка, д. Серебряникова.

Гамаскова, Дениса Ив. — Теплые ряды, Александровск. линія.

Гандурины; Ант. Мих. и бр. Алексѣй и Сергѣй Михайловичи. — Никольская, д. Хлудова.

Ганшинъ, Александръ Алекс. — Юшковъ пер., д. Александрова.

Гейнцель. Ю., Акц. О-во. — Юшковъ, д. Купеческ. О-ва.

Генцъ и Аронштейнъ. — Твер. ч., 2 уч., д. Георгіевскаго монастыря.

Герасимовъ. И. Ф.—Новая площ., д. Купеч. О-ва.

Герасимовъ, М. и К°. — Теплые ряды.

Георга Гикишъ, вдова Юг. и К°.—Домъ Французской церкви.

Гинзбургъ, Лейзеръ Іоселевъ. — Город. уч., д. Купеческ. О-ва.

Глаголевъ, Вас. Петр. — Верхніе Торгов. ряды и Лубян. п.

Глазеръ, Рудольфъ Осип. — Кузнецкій м., д. Джамгаровыхъ.

Глазуновъ, Ермол. С.—М. Сухаревск., д. Геѳсиманскаго скита.

Глатерманъ, Шлема Мордковъ.—Никольская улица, д. Чижова.

Головкина, Ол. Сем. — Александровская, д. Макарова.

Головкинъ, Николай Серг.—Александровская ул., д. Макарова.

Голубевъ, Василій Вас. — Гавриковъ пер., д. Смирнова.

Голубковъ, Петръ Петр.—Дорогомиловская ул., д. Фонъ, 5.

Горловъ, Ак. Сем.—Иринннская, д. Случаевыхъ

Гофманъ. Евель. — Черкасскій пер., д, Купеческаго О-ва.

Грамаковъ. Иванъ Макс.—Старо-Гостиный дворъ.

Грачевъ, Федоръ Сидор. — Плющиха, д. Осипова.

Грибанова, Як. С-ья.—Богоявлсн., д. Волоколамск. мон.

Грибовъ. Наз. Фед. Торг. Д-мъ.—Б. Черкасскій, д. Гуськова.

Григорьевъ, Егоръ Степан. — 1-я Тверская-Ямская, д. Волкова.

Григорьевъ, Иванъ Серг.—Верхніе Торговые ряды.

Гринбаумъ, Адамъ Иван. — Твер. ч., 3 уч., д. Якунчикова.

Грушина, Ильи С-вья.— Юшковъ пер., д. Александрова.

Грушинъ, Иванъ Мат.—1. Биржевая площ., д. Хлудова. 2. Юшковъ, д. Александрова.

Гулай, Вас. Андр.—1. Газетный пер., д. Цыплакова. 2. Б. Никитская, д. Пенкиной.

Гулай, Ив. Андр.—Тверская ул., д. Шаблыкиныхъ.

Гуревичъ, А. — Юшковъ, д. Александрова.

Гуринъ, Илья Васил.—1-я Тверская-Ямская, д. Иванова.

Гурляндъ, Исаакъ Аріашев. — Ильинка, Хлудовское подворье.

Гурьянъ, Ш. — Юшковъ, д. Александрова.

Гусева, Екат. Михайл.—Покровка, д. Поповыхъ.

Гусятниковъ, Семенъ Варфол. — Город. уч., Богоявленская линія.

Гучкова, Ефима С-ья.—Генеральная у., д. № 459.

Гучковъ, Ив. Еф.—Генеральная ул., д. № 459.

Гущина, Ант. Козм.—Юшковъ, д. Александрова.

Гущина, М. Е.—Юшковъ, д. Боровск. подворья.

Гущинъ, Григ. Дм. —Средн ряды.

Гущинъ, Ив. Мих.—Варшавское шоссе, д. Кулевой.

Гущинъ, Ив. Мих. и **Марковъ**, Вас. Пет.—Б. Черкасскій, д. Голицына.

Гюбнеръ, Ал.—Варварка, домъ страх. О-ва „Якорь“.

Давыдовъ, Петр. Еф.—Черкасскій пер., д. Калязинскаго подв.

Давыдова, Клав. Пав. — Новая пл., д. Соловьева.

Даниловъ-Миловидовъ, Вас. Тер.—Калужская пл., д. Комаровыхъ.

Даниловская М-ра Т-во. — Ильинка, д. Купеч. банка.

Данкинъ, Шл. Зал.-Ян.-Лейб.—д. Серпухов. Городского общества.

Дарьинскій, Арк. Ник.—Никольская, Чижовское подворье.

Дельгатсъ, Вас. Вас.—Каланчевская ул., д. Н-ковъ Соколова.

Демина, И.—Юшковъ, д. Куп. О-ва.

Денисовъ, Пав. Як.—Б. Полянка, д. Поповой.

Дербенева, Никан. С-ья, Т-во.—Б. Дровяной, с. д.

Дербеневъ, П. съ С-мъ.—Ипатьевскій, д. Александрова.

Дерюгинъ, Петръ Евд.—Зубовская пл., д. Трындина.

Длугачъ, Мих. Самуил.—Георгіевскій пер., д. Бахрушиныхъ.

Длугачъ, Розалія Нахим.—Черкасскій пер., Обществ. дворъ.

Дмитріева, Ольга Семен.—Арбатъ, д. Толстого.

Дмитріевъ, Дм. Алекс,—Д. Купеческаго О-ва.

Дмитріевъ, Иванъ Ив.—Болотная пл., лавка Смирнова.

Дмитріевъ, С. К. и К⁰.—Старо-Гостиный дв

Дмитріевъ, Ив. Мих.—1) Тверская, д. Борисова. 2) Тверская, д. Яковлевой.

Дмитріевъ, С. К. и К⁰.—Старо-Гостиный дв.

Дмитріевъ, Т.—Сѣнная пл., д. Абориной.

Добкина, Сарра Рев.—Юшковъ, д. ц. св. Николая.

Додоновъ, Дм. Ив. — Твер.-Ямская, д. Милешина.

Долматовскій, Моис. Лейб.—Юшковъ пер., д. Александрова.

Дородновъ, В.—Юшковъ, д. Купеческ. О-ва.

Дорофѣевъ, Д.—Смоленская пл., д. Розановой.

Дорфманъ, Григор. Вас.—Ильинка, Теплые ряды.

Дроздовъ, П. и **Черновъ**, В.—Черкасск. п., д. кн. Голицына.

Дубовичъ, Гирша Бер. и К⁰.—Средніе ряды,

Дунаева, Ив. Ив. Н-ки.—Б. Черкасскій, д. Голицына.

Дыбко, Гавр. Пав.—Б. Никитская, д. Голофтѣева.

Дьяковъ, Иванъ Андр.—Верхніе ряды, №№ 35 и 43.

Дьячковъ, Николай и К⁰. — 1) пассажъ Солодовникова. 2) Верхн. ряды. №№ 13 и 66.

Дѣвушкинъ, Пет.—Нѣмецк. рын., д. Случаева.

Егорова, Ив. Егор. С-ья.—Теплые ряды.

Егоровъ, Ив. Ив.—Теплые ряды, д. Никольск. мон.

Егоровъ, Никол. Варф.—Юшковъ пер., д. ц. св. Николая.

Егоровы, Бр. Н. и. И.—Юшковъ пер., д. ц. св. Николая Чуд.

Егоровы, И. С. и С. и К⁰.—Москов. у., 3 ст., дер. Мневникахъ, д. Егорова.

Елагина, Ф. С-ья.—Никольская, д. Чижовыхъ.

Елисѣевъ, Дм Фед.—Тверск.-Ямская, д. Езерскаго.

Емельяновъ, Евст.Еф.—Покровка.

Емельяновъ, Семенъ Малаф. — Теплые ряды.

Ендовицкихъ, А. и М., Бр.—Театральная пл., д. Хлудова.

Енукашвили, Абр. Шапат.—Лубянск. пр., д. Красковской.

Еремѣевъ, А. И. и К⁰.—Пантелѣевск. подв.

Ермаковъ, Григор. Ив.—Теплые ряды.

Ермолаевъ, Петръ Ив.—1) Ильинка, д. дьякона Соколова. 2) Ильинка, д. Осипова.

Ефимовъ, Алкcндр. Пав. — Срѣтенка, д. Серебряковыхъ.

Ефременкова, Евген. Александр.—Прѣсня, д. Шумилиной.

Ефременковъ, Петръ Федоровичъ. Б. Прѣсня, д. Шумилиной.

Жарова, Ирина Род.—Варварка, Боровское подворье.

Жаровъ, Сергѣй Осип.—Черкасскій пер., д. Шелапутиныхъ.

Жебелевъ-Корсаковъ.—Пасс. Солодовникова.

Желобановъ, Сем. Андр.—Каланчевская, д. Дубровина.

Живоложновъ, Егоръ Андр. — Краснопрудн. п., д. Андреева.

Жиденевъ, М. А.—М. Грузины, д. Шемшурина.

Жилкинъ. Ив. Мат.— Смоленскій рын., д. Худякова.

Жильцовъ, Илья Аким.—М. Никольск. пер., д. Пузенкова.

Журавлевъ. Вас. Зинов.—1) Серпуховская ул., д. Кандинской. 2) Семеновская, д. Павловыхъ.

Завьяловъ, Алекс. Андр.—1) Семеновск. ул., д. Николо-Угрѣшинскаго монастыря, 2) Воронцов., д. Ульева.

Завьяловъ, Пав. Анд. — Таганская пл., д. Воронина.

Задерманъ, Б. Г. — Б. Черкасск., д. Голицына. 2) Новая Площадь, д, Ворсова.

Зайцевъ, Иванъ Аггеев.—Теплые ряды.

Закъ, Іосель. Юд.—Юшковъ п., д. Адлеръ.

Закъ, Шліомъ Юд.—1) Б. Черкасскій п., д. Хаджиконста. 2) Б. Черкасскій, д. Лопатиной.

Залогинъ, Иванъ съ С-мъ. — Ильинка, д. Хлудова.

Зальцманъ, Бер. Герш.—1) Ветошн. пр., № 306. 2) Верхніе ряды.

Зальцфишъ, Елизав. Федотов.—Верхніе Торгов. ряды.

Занѣгинъ, Ег. Ив.—Ильинка, д. Воскресен. мон.

Зельдовичъ, Фабишъ.—Хлудовск. подв,

Зимаковъ, Сер. Анд.—Казанское подв.

Зимиловъ, Алек. Петров.—Болото, вотч. Барановыхъ, ман. тов.

Зимиловъ, Ив. Петр.—Пятн. ч., 1 уч., Кокоревское подворье.

Зимиловъ. П. Б., съ С-ми.—Болото, вотч. Гречухина.

Зимины, И., М., П., Я. и Ф.—Юшковъ пер., д. Купеческаго О-ва.

Зиминъ, И. Н.—Юшковъ, д. Серп. гор. О-ва.

Зиперъ. Эліо-Авр.-Хаимъ-Лейб., д. Варваринскаго акц. о-ва.

Аломановъ, С. И. и К⁰. — Софійская наб., д. Акціонер. О-ва, тов. склад.

Зобовъ, Алек. Иван —1. Лубянскій пассажъ. 2. Софійка, д. Алексѣева.

Земмерфельдъ, Яковъ Дав.—Сред. ряды № 249.

Золотаревъ, А. В.—Смоленская, д. Осиповой.

Золотовъ, Е. А. — Юшковъ, д. Боровск. подв.

Зоре, Г. и К⁰. — Теплые ряды, Никольск. лин.

Зотовъ, Петръ Сем. — Верхніе ряды, № 284.

Зубковъ, А. — Александровская, д. Мошеловой.

Зубкова, Н. Ф., Н-ки. — Никольская, д. Чижовыхъ.

Зубовъ, Илья Семен. — Б. Каменщики.

Зубовъ, Мих. Семен. — Преображенскій рын., д. Худякова.

Зуевъ, П. А. и К⁰.—Посольское подворье.

Зукко, И. и К⁰.—Гор. у., д. Александрова.

Ивановъ, Алекс. Еф.,—Тверская, д. Стр. О-ва Россія.

Ивановъ, Алекс. Нестер. — Постниковъ пас.

Ивановъ, Алексѣй Ив. – Швивая горка, д. Столярова.

Ивановъ, Валент. Петр.—Дорогомилов. у., д. Филипповыхъ.

Ивановъ, Григор. Лавр.—Преображ., д. Андреевой.

Ивановъ, Ив. Тихон.—Город. у., д. Богоявленскаго мон.

Ивановъ, Пав. Вас.—1. Б. Тверская-Ямская, соб. д. 2. Б. Тверск.-Ямская, д. Рахмановой.

Ивановъ, Петръ Ант.—Зацѣпа, д. Колпакова.

Ивановъ, Петръ Вас.—Б. Тверск. у., д. Кузнецовыхъ.

Ивановъ, Серг. Ив.—1. Б. Сухар., д. Шереметева. 2. Б. Черкасскій, д. Купеч. О-ва. 3. Новая пл. д. Купеч. О-ва.

Ивановъ, Степ. Ив.—Красносельская у., д. Кудряшева.

Игнатовъ, Вас. Ал.—Калужск. у., д. Егорова-Уткина.

Игнатовъ, Василій Ефр.—д. Никольскаго Единовѣрческаго мон.

Израиловичъ, Г. М.—Черкасскій, д. Купеч. О-ва.

Израильскій, Мих. Прок.—Арбатская у., д. Бромлей.

Ильинъ, Сергѣй. — Рогож. ч., д. ц. Воскресенія Славущаго.

Иноземцевъ, Никол. Ник. — Теплые ряды.

Ипполитовъ, Гавр. Иппол.—Ивановская ул., соб. д. 2. Каланчевская, д. Богомолова.

Исаевы, Т. М. и Ф. бр. Средніе ряды.

Исаевъ, А. С.—Новая пл., домъ Купеч. О-ва.

Истоминъ, Алексд. Ив.—Богоявл. лин.

Іосимовичъ, Абр. Морд.—Чижовское подв.

Кабанова, Анна Вас. — Долгоруковская у., д. Никитина.

Кабановъ, А. Г. и К^{0}. — Старо-Гостин. дворъ.

Каверинъ, П. Д., Т. Д-мъ.—1. Шуйское подв. 2. Юшковъ, д. Купеч. О-ва.

Калитина, Марья Ив.—Раушская набер., д. Осипова и Рахманова.

Калитинъ, Николай Ив.—Москворѣцк., лабазъ Лобанова.

Кандыбинъ, Г. Е. — Срѣтенка, д. Базыкина.

Кандыбинъ, Мих. Елис.—Яузск. ч., 1 у. д. Рахманова.

Кантеръ, Самуилъ Морд.—Ильинка, д. Хлудова.

Капыринъ, Л. и К^{0}. — Город. у., д. Хлудова.

Каракашевъ, Николай Осип.—Ильинка, Мещеринское подв.

Карелина, Александра Семенов.—1-я Мѣщан., д. Звоновой и Возничихин.

Карелинъ, Ник. Дм.—1. Срѣтенка. д. Плотинкина. 2. Александр., д. Генералова. 3. 1-я Мѣщ. д. Баскаковой.

Каретниковъ, А.—Б. Черкасскій, д. Шелапутина.

Кармановы, Бр. и К^{0}.—Сред. ряды.

Кармановъ, Иванъ Феоф.—Средн. ряды, № 153.

Карнѣевъ, Петръ Максимов.—Волхонка, д. Волкова.

Карташевъ, Ник. Алекс. и К^{0}, Т. Д-мъ.—Срѣтенка, д. Лобачева.

Карякиной, Е. С., Н-ки.—Космодаміановскій пер., д. Пасхаловой.

Кацевичъ, Шм. Як. Менд.—1. Черкасск. пер., д. Купеч. О-ва. 2. Б. Черкасскій, д. Хаджиконста.

Кацепова, Тимофея Вас., Н-ки—1. Город. у., Шуйское подв. 2. Юшковъ,, д. Купеч. О-ва.

Качурина, Екат. Фед.—1. Трубная площ. д. Шишкина. 2. Б. Грузин., д. Копытиныхъ.

Келинъ, Эдуардъ—Старо-Гостин. дворъ.

Кеслеръ и Конъ.—Средніе ряды.

Кестеръ и Ребургъ, —Пасс. Солодовникова.

Кирилловъ, Аким. Троф.—Старая площ. д. Бѣлоусовыхъ.

Кирсановъ, Гер. Кирс.—Нѣмецк. р., д. Случаева.

Киселева. Марья Яковлевна.—Новая Божедомка, д. Левкіевскаго.

Киселевъ, Конст. Ник.—Остоженка, д. Москов. домовлад. Т-ва.

Китъ, Іосель Лейб.—Юшковъ, д. Купеческ. О-ва.

Китъ, Мовша.—Ильинка, д. Хлудова.

Китъ, Янкель, Гор. у., д. Адлеръ.

Кичигинъ, Михаилъ Гр. — 1. Никитскія вор., д. Сычева. 2. М. Никитская, д. Черникова.

Кишинъ, Раф. Шм.—1 Варварка, д. Максимовыхъ. 2. Б. Черкасскій, д. Шереметева.

Кленова, Фекла Егор. — Домник. у. д. Зиминой.

Климовъ, Ив. Амос. — Средніе ряды.

Клоповъ, Агаф. Вас.—Средніе р., № 136.

Князева, Евд. Ег.—Тихвинская, д. Руднева.

Князевы, С. старшій и И., Бр. Ново-Купеческое подв.

Князевъ, Алексѣй Яков., Гор. у., д. Осипова.

Княвевъ, Вас. Кондр.—Ильинка, д. Хлудова.

Князевъ, Мих. Ив.—Твер.-Ямск., д. Аристова.

Кокушкина, Ф. Ф. и **Лачаевъ**, А. Л.—Мясницк. ч., 2 уч., д. Сиротинина.

Кокушкинъ, З. и **Маракушевъ**, К^{0}. Т. Д-мъ.—Юшковъ, д. Куп. О-ва.

Кокушкинъ, Ив. Павл.—Ильинка, д. Хлудова.

Коленцовъ, Михаилъ Ив. — Смоленскій р., с. д.

Колесовъ, Ив. Ив. — 1. Яузск. ч., 2 уч., д. Кудряшева. 2. Покровка, св. д. 3. Красносельск., д. Ивановой.

Комарова, Елиз. Матв. — 1. Кудрино, д. Сычева. 2. Смолен. пл., д. Богданова.

Коммиссаровъ, Мих. Матв.—Нѣмецк. рып., д. Случаева.

Компанія Богородско - Глуховской М-ры.—Варварское подв.

Кондаковъ, Як. Ив.—Ильинка, д. Серпух. Гор. О-ва.

Кондратьевъ, Вас. Яков.—Болото, д. Ярцевой.

Кондратьевъ, Ник. Яков.—Болото, с. д.

Кондратьевъ, Сем. Фед. — Яким. ч., 2 уч., д. Можайскаго-Лужницк. мон.

Коноваловъ, Ив. Алдр., С-ья—Юшковъ, д. Куп. О-ва.

Кононовъ, Алекс. Анан.—Гор. у. Богоявленская лин.

Конoѣдовъ, Гавр. Ив. — 1. Алексѣевская у., с. д. 2. Хива, с. д.

Коншинъ, Н. Н., Т-во—Юшковъ, д. Серпух. О-ва.

Конъ, Дав. Вульф.—Ильинка, д. Хлудова.

Копоневъ, Ив. Петр. — Юшковъ пер., д. Купеческаго О-ва.

Кордюкова, Елена Тим. — Новая площ., д. Осипова.

Корзинъ, Михаилъ Ив. — Теплые ряд., Ильин. лин.

Кормилицына-Каменина, Александ. Мих.—Пантелеевское подворье.

Корнѣевъ, Пет. Макс.—Волхонка, д. Волковыхъ.

Коротковъ, Е. П.—Новая площ., д. Купеч. О-ва.

Корсаковъ, Сер. Ал. — Маросейка, д. Корсакова.

Корсунскій, Алекс. Дм.—Верхніе Торг. ряды, — Ильинская и Влад. лин.

Косолапкинъ, Григорій Алек.—Смоленская, д. Орлова.

Костромская - Льняная Ман-ра.—Богоявл., д. Волоком. м-ря.

Кочеткова, Татьяна Гавр. — Смоленск. рын., д. Розанова.

Кочетковъ, Сергѣй Федор.—Смоленскій рынокъ, д. Розанова.

Кочетковъ, Степ. Егор.—Юшковъ пер., д. Александрова.

Кочетковы, Алдр. и Петръ,—Средніе Торг. ряды.

Кочетыговъ, Ив. Ив. и **Мяздриковы** Бр.—Теплые ряды., Ильинская лин.

Красавина, Клавд. Алекд. — Лаврентьевская у., д. Басова.

Красильниковъ, Никит. Петр.—Земляной валъ, д. Варенцова.

Красильниковъ, П. Ф.—Воронцовская, д. Осиповой.

Красильщикова, М. И., Н-ки—Никольская, Чижовское подворье.

Красильщиковъ, Фед. Вас.—Теплые ряды, Ильинская линія, № 20.

Красковскій, Ник. Алек., — Теплые ряды, Новгород. линія.

Красновы, Бр. Н. Г. и Е.—Александр. лин., Теплые ряды.

Крестовнниковъ, Вас. Алек.—1. Пятницк. ул., д. Серпуховск. Высоцкаго монаст. 2. Пятницк., д. Савинск. м-ря.

Крестовниковъ, Ник. Алек.—1. Пятницкая, ул., д. Куманина. 2. Б. Ирининская, д. Бѣляева.

Крутовская, Марья Гр. — Пантелеевское подв.

Крылова - Кувшинова, Александ. Макс. — Селезневская ул., д. Ѳомина.

Крюковъ, Апполин. Вас.—Пантелеевское подв.

Крюковъ, Вас. Вас.— Пантелеевское подв.

Кудрявцевъ, Алек. Ив.—Посольское подв.

Кузнецовъ, Андр. Влас.—Садовники, д. Мошкина.

Кузнецовъ, Ив. Павл. — Богоявленск. лин., Город. уч.

Кузнецовъ, Осипъ Ив.—1.Верхніе Торг. ряды. 2. Б. Дровяной, домъ Рябова.

Кузмичевъ, Ив. Дм.—Город. уч., д. Бубнова.

Кузьмина, Праск. Ник.—Пас. Солодовникова.

Куликовъ, Ив. Ероф.—Д. Николо-Угрѣшскаго монаст.

Куликовъ, Ив. Кузьм.—Новая пл., д. Патрикѣева.

Куликовъ, Федотъ Макар.—Ильинка, Теплые ряд.

Куликовъ, Як. Ег. — Таганка, д. Косичкина.

Кулюкинъ, Мих. Ив. 2. Твер.-Ямск., д. Чеховской.

Купріяновъ, Мих. Фед.—Ильинка, Теплые ряды.

Купріяновъ, Ник. Алек.—Казанское подв.

Купріяновъ, Фед. Дан. — Покровка, д. Карповой.

Купферъ, Эдуардъ-Отто.-Город. уч., д. Гусакова.

Курамшинъ, Ив. Н., С-ья. — Новая пл., д. Куп. О-ва.

Курамшинъ, Мергаметд.—Черкасскій пер., д. Куп. О-ва.

Лазарюсъ, Бр. Т. и Э. преемн. Жиля Пикаръ. — Кузнецк. мостъ, д. Третьякова.

Лапинъ, Мих. Пров.—1. Китайская ст., вотчина Зерновой. 2 Б. Сухар. пл., д. Сухар. Домовлад. Т-ва.

Лебедевъ, Ег. Дм.—Черкасск. п., д. Воскресенскаго монаст.

Лебедевъ, Ив. Троф. — Теплые ряды, Николаевская лин., № 192.

Лебедевъ, Кириллъ съ С-ми.—Город. уч., Теплые ряды.

Лебедевъ, Никол. Евст.—Город. уч., Теплые ряды.

Лебедевъ, Ник. Кирил. — Богоявленскій пер., д. Чижова.

Лебедевъ, Ив. Фед.—Бутырская, с. д.

Лебензонъ, Б. Я., съ С-мъ.—Юшковъ пер., д. Купеческаго О-ва.

Леви, А. Б.—Срѣтенка, д. Рѣшетниковой.

Леви, Вильг. Сем.—Варсонофьевскій пер., д. Кудрявцева.

Леви и К°.—Старая площ., домъ Армандъ.

Левинсонъ, Алек.—д. Троицкаго подворья.

Левитъ, Мееръ Лейба Гир.-Город. уч., д. Мещеринскаго подв.

Левшина, Ирина Кир. — Болотн. пл., Камен. ряды.

Ленточкинъ, Фед. Ал. — Средніе ряды.

Леоновъ, М.—Варшавское шоссе, д. Кулевой.

Леонтьевъ, Сер. Сем. — Никольская, д. Чижовыхъ.

Леонтьевы, Н. и В., Бр. и К°.—Ильинка, д. Хлудова.

Лесюкъ, Герш. Янкел. — Город. уч., д. Нейдгартъ.

Либова, Берка, Н-ки А. Я. **Либовы.**—Город. уч., Сибирское подворье.

Ливенскій, Серг. Егор.—Б.Тверск.-Ямск., д. ц. св. Василія Кессарійскаго.

Лобановъ, Мих. Сер. — Верхніе Торгов. ряды.

Лобановъ, Пав. Ник.—Грохольск. пер., д. Куликова.

Лобневъ, Михаилъ Леон.—1. Лефор. ч., 1 уч., д. Рахмановыхъ. 2. Ст. Басман., д. Сметанной.

Ломакинъ, Ник. Ив. — Александровская, с. д.

Лопатины, Я. Е. — Город. уч., Теплые ряды.

Лопачева, Марья Кир.—Кожевн. вр., д. ц. Успенія.

Лопачевъ, Н. В.—М. Грузинск., д. Мартынова.

Лопуховъ, Никита Прок.—Ветошный пр., домъ Казанскаго подворья.

Лукина, Еф. Никиф. — Теплые ряды, Александровская линія.

Лукинъ, Алекндр. Львов.—Теплые ряды.

Лурье, Самха Вул.—Юшковъ п., д. Александрова.

Лурьи, Мовша Лейб.—Чижовское подворье.

Львовъ, А.—Лаврентьевскій, д. Кудряшева.

Любомилова, Потапа П. И. и Н. С-вей.—Ильинка, д. Хлудова.

Людоговскій, Алекндр. — Срѣтенка, д. ц. Спаса Преображенія.

Ляминъ, Алекндр. Дм.—1.Пас. Солодовникова. 2.Кузнецкій мостъ, д. Шориной.

Маіоровъ, Степ. Нест.—Б. Прѣсня, д. Трѣбоганова.

Макарова-Землянская, М. И.—Нѣмецк. рынокъ, д. Случаевой.

Макаровъ, Ив. Петр.—Преображ. пл., д. Лебедева.

Макарцевъ, Дм. Ст.—1. Плющиха, д. Наумова. 2. Тверская, д. Спиридонова.

Максимовъ, Мих. Пав.—Семеновская ул., д. Николо - Угрѣшскаго монаст.

Маликвасовъ, Ив. Ив.—1.Мѣщан. ч., 1 уч., д. Голикова. 2. Покровская, д. Новицкой.

Малкеровъ, Пав. Вик. — 1. Воронья ул., д. Андреева. 2. Селезневская, д. Ларіонова.

Малкинъ, Ник. Евст. — Верхніе Торг. ряды.

Малютинъ, Ник. Ив.—Черногр.-Садовая, д. Тарасовой.

Мамоновъ, Ив. Леон.—Старо-Гостиный дворъ.

Манасевичъ, Арт. Бернгар.—Верхніе Торг. ряды, № 240.

Мансуровъ, Махм. Аксян.—Рождественка, домъ Международнаго Банка.

Мараева, Анна Вас. — 1. Шуйкое подв., 2. Юшковъ, д. Куп. О-ва.

Маринцевъ, Ив. Ив. — Болотная площ., вотч. Рахмановыхъ.

Маркинъ, Ив. Гр. — Зарядье, д. Знаменскаго монаст.

Марковъ, Вас. Пет.—Теплые ряды, Александр. линія.

Маркушевичъ, П. и **Григорьевъ,** А.—Александр. пассажъ.

НОВЫЙ МАНУФАКТУРНЫЙ МАГАЗИНЪ
П. Маркушевичъ и
А. Григорьевъ.
Александровскій пассажъ, №№ 39, 40.
НОВОСТИ СЕЗОНА:
Шелковыхъ, шерстяныхъ и бумажныхъ
МАТЕРІЙ.
ПЛЕДЫ, ПЛАТКИ и ПРОЧ.
Продажа безъ запроса.

Мартыновъ, Васил. Мар.—Верхніе Торг. ряды.

Масловъ, Ив. Гер.—Б. Серпуховская ул., д. Ревиной.

Матвѣевъ, А. М. — Варшавское шоссе, д. Хватикова.

Маторина, Марья Дм.—Таганка, д. Матвѣева.

Маховъ, Вас. Мих.—1. Твер.-Ямская, ул., д. Рахманова. 2. Б. Дорогом., д. Трусовыхъ.

Метцгеръ, Ник. Анат.—Б. Черкасскій пер., д. Шелапутина.

Миловъ, П. М.—Водоотводн., д. Чекмазова.

Миловановъ, Никол. Пав. — Мѣщанское подв., д. Бубнова.

Миляева, Н. Г., Н-ки, Ольга Вас.— 1. Срѣтенка, д. Смирнова. 2. д. Домовладѣльческ. Т-ва. 3. Тверская, д. Шаблыкиныхъ. 4. Б. Сухар. пл., д. Сухарев. Домовлад. Т-ва.

Минаевъ, Петръ Тарас.—Б. Черкас., пер., д. Кознова.

Минаичева, Дарья Сем. — Город. уч., вотчина Патрикѣева.

Минаичевъ, Тимоф. Фед.—Новая пл., вотчина Патрикѣева.

Миндовскій и **Бабакинъ.**—Юшковъ, д. Купеч. О-ва.

Минцъ, Барк. Менд.—1.М. Кадашевскій, соб. д. 2. Б. Черкасскій, д. Хаджиконста.

Миронова, Елена Мих.—Верхніе Торг. ряды.

Мироновъ, Конст. Апан.—Черкасскій пер., д. Александрова.

Мироновы, Бр. — Б. Черкасскій, д. Носова.

Митрофановъ, А. П.—Божедомка, д. Волкова.

Митрофановъ, Алек. Ѳом.—Зацѣпа, д. Чернышева

Митюшинъ, Сер. Ег. — Теплые ряды, Николаевск. линія.

Митюшинъ, Серг. Степ. — Маросейка, д. Кайсарова.

Михайлова, Марья Ал. — 1. Черкасск. пер., домъ Александрова. 2. Юшковъ, д. Голицына.

Михайловъ, И. — Красносельская, д. Павлова.

Михайловъ, Андр. Андр. — Маросейка, д. Хвощинскаго.

Михайловъ, Федоръ и С-нъ. — Чижовское подв.

Мозговъ, Ст. Пр. — Воронцовская ул., д. Герасимовыхъ.

Мойкинъ, Гер. Хрисан. — Богоявленская лин.

Мойкинъ, Егоръ Хрисан. — Богоявлен. лин., Теплые ряды.

Молдавскій, Серг. Ив. — Покровская, д. Зубова.

Монаховъ Ив. Алекндр. — д. ц. Успенія въ Кожевн.

Моносзонъ, М. М. и М. и Х. — Ильинка, д. Хлудова.

Моргулисъ, Сем. Герм. — Лубянск. пл., д. Человѣколюб. О-ва.

Моргунова. В. С-вья., Т-во. — Никольская, д. Чижовыхъ.

Моргуновъ, С. и **Соколовъ**, П. — Варварка, д. Варваринск. Акц. О-ва.

Морозова, В. С-ья. — 1. Варварка, д. ц. Георгія. 2. Неглин. пр., д. Купеч. О-ва. 3. Лубянскій пассажъ.

Морозовъ, Гер. Алек. — 1. Сокольн. шоссе, д. Галкина. 2. Красносельская, д. Самойлова.

Морозовъ, С. — Юшковъ, д. Купеческ. О-ва.

Москвинъ, Фед. Петр. — Богоявленск., д. Мещерина.

Мудрецовъ, Фед. Вас. — Средніе Торг. ряды.

Муравлевъ, Апт. Петр. — Богоявленск. лин., Теплые ряды.

Мурашевъ, В. И. и К⁰. — 1. Таганская площ., д. Базыкина. 2. Таганская площ.. д. Шапатина.

Муссиль, Серг. Матв. — Прѣсн. ч., 1 уч., д. Чернышевой.

Мухина, Б. 1. Сыновья, Бр. И. Н. и В. **Мухины**. — Космодаміановскій пер., д. Лопатиной.

Мухинъ, Ив. Гавр. — Арбатъ, д. Гонецкой.

Мухинъ, О. В. — Б. Черкасскій, д. Лопатиной.

Мюръ и Мерилизъ. — Петровка, соб. д.

Мяздрикова, Анна Вас. — Ветошный пр., д. Гаврилова.

Навратиль, М. и К⁰. — Ново-Купеческ. подв.

Нажесткинъ, Мартинъ Фед. — Казанское подв.

Назаровъ, Тимоф. Ив. — Теплые ряды.

Найманъ, С. А. — Юшковъ, домъ Адлеръ.

Наркирьевъ, Бр. Э. и Я. — Никольская ул., д. Третьяковыхъ.

Небурчиловъ, И. В., Т-во. — Никольская, д. Чижовыхъ.

Невская ниточн. М-ра. — Б. Златоустинскій, соб. д.

Никитина, Алексндр. Ив. — 1. Город. уч., д. Татарникова. 2. Москвор., д. ц. св. Николая.

Никитинъ, Влад. Мат. — Ольховцы, д. Ленточниковыхъ.

Никитинъ, Пав. Яков. — Ветошн. линія, Казанское подв.

Никишовъ, Мар. Порф. — Лубянскій пас.

Никанорова, Марья Никон. — Хамовн. ч., 2 уч., д. Жуковой.

Новикова, Нат. Никол. — Юшковъ пер., д. Александрова.

Новиковъ, Сер. Вас. — Богоявленская лин., д. Богоявленск. мон.

Носовы, Бр. Т-во — 1. Юшковъ, д. Купеч. о-ва. 2. М. Семеновская, соб. д. 3. Лубянскій пассажъ.

Носовъ, Александръ Никиф. — Тверск. ч., 3 уч., д. Архангельскихъ.

„Оборотъ“, Т-во. — Театральн. пл., д. Хлудовыхъ.

О-во Александро-Невской М-ры, К. Я Паль — Город. уч., д. Купеч. О-ва.

О-во Ермолинской М-ры Ф. С. Исаева. — Чижовское подворье.

Овсянниковы, Бр. — Юшковъ, д. Александрова.

Огородова, Марья Пав. — Таганск. пр., д. Алябьева.

Оконишниковъ, Пав. Сер. — Шуйское подв.

Орловъ, Серг. Ил. — Гор. уч. Богоявленская лин.

Орѣховъ, Ф. младшій и К⁰. — Якиманск. ч., 1 у., д Москов. товарн. склада.

Осетринкинъ, Вас. Вас. — Верхн. Торг. ряды.

Осиповъ, П. съ С-ми и И. **Копоневъ**. — Юшковъ пер., д. Купеческ. О-ва.

Остроуховъ, Ив. Ив. — 1. Богословскій пер., д. Серебрякова. 2. Б. Палашевскій, д. Елизарова.

Павловъ, Сер. Петр., — Богоявленскій пер., д. Чижовыхъ.

Паль, К. Я. — Юшковъ, д. Купеч. О-ва.

Панковъ, Ив. Пав. -- Арбатъ, д. Голикова.

Панкратовъ, Е. В. — Варшавское шоссе, д. Петрова.

Панфилова, Дарья Аф. — Зацѣпскій пр., д. Колпакова.

Патрешова, Герас. Петр., Н-ки. — Богоявленская лин., № 3. Гор. уч.

Пашинцевъ, Фед. Ив. — Дорогомиловская у., д. Петрова.

Перепелицынъ, Илья Вас. — Серпуховская у., д. Рыбакова.

Переселенковъ, Дм. Алек. — Верхн. Торгов. ряды.

Персицъ, Зеликъ Морд. — 1. Никольск. у., д. Чижовыхъ. 2. Б. Успенскій, с. д.

Персицъ, Лейба Зейлик. — Юшковъ пер., Боровское подв.

Петровъ, Алекд. Степ. — Долгоруковская у., д. Симонова.

Петровъ, В. — Юшковъ, д. Купеч. О-ва.

Петровъ, В. А. — Б. Черкасскій, д. Воскр. м-ря.

Петровъ, Гр. Петр. — Александр. у., д. Устичева.

Петровъ, Леон. Петр. — 1. Рогож. части, 2 у., д. Андреева. 2. Воронья, д. Волокитина.

Петровъ, Сер. Сер. — Теплые ряды, Ильин. лин.

Петровъ и Щегловъ, — Б. Черкасскій, д. Воскр. м-ря.

Петрышевъ, Ив. Вас. — Средн. Торг. ряды.

Пеховичъ, И. и С. Т. Д-мъ. — Юшковъ пер., д. Купеч. О-ва. 2. Юшков. пер., д. ц. св. Николая.

Писковъ, Як. Коз. — 1-я Мѣщанская, д. Павлова.

Пичугинъ, А. — Покровка, д. Конкина.

Подкопаевъ, Дм. Ем. — Никольск. у., д. Алексѣева.

Подлишевскій, Янкель Вульф. — Юшковъ пер., Ново-Купеч. подв.

Познанскій, И. К. (въ Лодзи) — Юшковъ, д. ц. св. Николая.

Познякова, Матр. Гавр. — 1. Тепл. ряды. 2. Юшковъ, д. Купеческ. О-ва.

Полежаевъ, П. М. и К⁰. — Ветошный пр., д. Гаврилова.

Поляковъ, А. Я. — Юшковъ, д. Александрова.

Полянины, Ил. и Мих. Петр. — 1. Лаврентьев., д. Багровой. 2. Введен. пл., д. Багровой. 3. Иринииск., д. Хватова.

Помазанъ, Тим. Ник. — Зацѣп. валъ, д. Гурьянова.

Понизовскій, Гир. Шев. -- 1. Черкасскій пер., д. Гуськова. 2. Б. Черкасскій, д. Голицына.

Поповъ, В. и С., Т. Д. — 1. Богоявлен., д. Чижовыхъ. 2. Б. Черкасск., д. Голицына.

Поповъ, Вас. Дм. — Чижовское подворье.

Поповъ, Вас. Семен. — Юшковъ пер., д. Боровскаго подв.

Поповъ, С. К. и К⁰. — Черкасскій пер., д. Лопатиной.

Потаповъ, Ив. Мак. — Селезнев. у., д. Шерупенкова.

Почечуевъ, Вас. Аф. — 1. Кудрин. пл., д. Комаровыхъ. 2. Б. Твер.-Ямская, д. Туманова. 3. Кудр.-Сад., д. Поповой.

Правутинеръ, А. и С-ья — Верхн. ряды.

Прокофьевъ, Мих. Ив. — Грузин. у., д. Копытина.

Простяковъ, Ив. Гр. — Чижовское подв.

Прохоровъ — Трехгор. м-ра. 1. Никольская, д. Чижовыхъ. 2. Богоявлен., д. Чижовыхъ.

Прохоровъ, К. -- Москворѣцк. Сред. ряды.

Пчелинъ, Ив. Ем. — 1. Воронья, д. Волкова. 2. Швивая горка, с. д. 3. Хива, д. Волкова.

Пчелинъ, Конст. Фил. — 1. 1-я Мѣщанская, д. Дятлова. 2. 1-я Мѣщанская, д. Пантелѣева.

Пчелины, Бр. — 1. Таган. пл., д. Са

вельева. 2. Таган. пр., д. Матвѣева.

Рабенекъ, Людв., Т-во.—Никольская, д. Чижовыхъ.

Рабенекъ, Фр.—Варварка, д. Купеческ. О-ва.

Рабиновичъ С. Н. и С-нъ.—Богоявлен., д. Мещериной.

Радченко, Ник. Род.—1. Сух.-Садов., д. Баскакова. 2. М. Сухар., д. Платенкиной.

Раззореновъ, Гер. и **Кокоревъ**, Ив.—1. Богоявл., д. Чижовыхъ. 2. Никольская, д. Чижовыхъ.

Раззореновъ, Н. и **Кормилицынъ**, М., Т-во.—Юшковъ, д. Купеч. О-ва.

Разумова, Ек. Зин.—1. Иринпнская, д. Минаева. 2. Нѣмецк. р., д. Минаева. 3. Нѣмецк. р., д. Некрасова.

Райцъ, Вул. Арон.—Никольская, д. Шереметева.

Рапепортъ, Пав. Ал.—Богоявлен., д. Мещерина.

Расторгуева, Анна Петр. — Сущ. ч., 1 у., угольн. площ., палатка.

Ратушкинъ, Мих. Фил. — Теплые ряды.

Ребровъ, Яков. Дем.—Покровскія вор., д. Крашенинкова.

Регулевъ, Аркад. Петр.—Лубянскій пасс.

Ределинъ, Фрид. Сим. Дон.—Сред. Тор. ряды.

Рейсгофъ, Пав. Фед.—Гор. у., д. Хлудова.

Ремизовъ, Ник. Вас. — Долгор., д. Дуброва.

Реутовъ, Дм. Ст.—Пантелеевское подв.

Рожновъ, Фед. Ив. — Лубянскій проѣздъ, д. Краковскаго.

Розенбергъ, Берка Ар.—Черкасск. пер., д. Лопатиной.

Розенкранцъ, Сол. Хаим. Нахм.—Мясницк. ч., 2 уч., д. Человѣколюбиваго О-ва.

Розенталь, Хаим. Моис.—Средн. Торг. ряды.

Розентретеръ, Рейнгольдъ Герм. Эдуар.—Лубян. пр., д. Стахѣева.

Романовская льняная ман-ра.—Варварка, д. Знамен. м-ря.

Рубачевы, Вас. и Мих. Вас.—Ильинка, д. Хлудова.

Рубинъ, Ш. М. вдовы Т. Д-мъ.—Космодаміан., д. Александрова.

Румянцевы, Бр. С. и И.—Теплые ряды.

Румянцевъ, Серг. Ив. — Теплые ряды.

Руновъ, И. и К⁰.—1. Софійская набережн., д. Швецова. 2. Средн. Торг. ряды.

Русаковъ, Алдр. Еф.—Тверская, д. Маттейсенъ.

Русинова, Алекд. Мих.—Прѣсн. ч., 2 у., д. Шемшурина.

Рубакова, В. П., подъ фирм. М. Рыбакова вдова и К⁰.—Ильинка, д. Хлудова.

Рухлинъ, Як. Матв.—Б. Черкасск., д. Калязинск. м-ря.

Рыженковъ, Никол. Петр. — Петровка, д. Петровскаго м-ря.

Рыковъ, Вас. Дм.—Ветошный пер. д. Бубнова.

Рытовъ, Ив. Алекд.—Никольская, домъ Третьяковыхъ.

Рѣзвовъ, А. А.—Варшав. шоссе, д. Илюшина.

Рѣшетникова, Анисія Ив. — д. Хлудова, Гор. у.

Рѣшетниковъ, А. М.—2 Тверск.-Ямская, д. Бобровыхъ.

Рѣшетниковъ, И. С. и К⁰ — Гор. у., д. Хлудова.

Рябушинскій, Пав. Мих., Насл.—Никольская, д. Чижовыхъ.

Рязановъ, Ив. Макар. — Камерг. пер., д. Стахѣева.

Саблинъ, Вас. Ник. — Проѣздъ Нѣмецк. рын., д. Некрасова.

Савельичевъ, Пав. Петр.—1. Гор. у., д. Александрова. 2. Б. Черкасскій, д. Голицына.

Савицкій, Ник. Генр.—1. Сущ. ч., 2 уч., д. Аристова. 2. Б. Тверск.-Ямск., д. Кузнецова.

Савковъ, Ив. Ст.—Гор. у., Теплые ряды.

Савостьяновъ, Гр. Дан. — Казанское подв.

Садовая, Мар. — Новая пл., д. Купеч. О-ва.

Садовниковъ, Мих. Ал.—Ильинка, Теплые ряды.

Сазановъ, Сем. Ант.—Чижовское подворье.

Сапакъ, Сена-Шал. Абр.—Гор. у., д. Чижовыхъ.

Свѣшниковъ, С. и К⁰ — д. Богоявленск. м-ря.

Свѣшникова, Федора, С-ья—Б. Ветошный рядъ.

Сергѣевъ, В. С. и К⁰.—Юшковъ пер., Боровское подв.

Сергѣевъ, Ив. Конст. — 1. Кар.-Садовая, д. Максимова. 2. Срѣтенск. бул., д. Юрасова.

Сергѣевъ, Сергѣй.—Петровка, д. Грачева.

Серебренниковъ, Аф. Аф.—Гор. у., д. Лопатина.

Серебренниковъ, Влад. Ив.—1. Гор. у., д. Александрова. 2. Б. Черкасск., д. Голицына.

Серебрякова, Над. Дм.—Остоженка, д. Соколова.

Серебрякова, Ник. Вл.—Б. Лубянка, д. Срѣтен. м-ря.

Сидоровъ, Ив. Фин. — Юшковъ пер., д. Торговаго Банка.

Сидоровъ, Коз. Фин.—Богоявленская лин., Гор. у.

Сидоровъ, Федоръ Фин.—Юшковъ пер., д. Александрова.

Симанинъ, Сер. Ив.—1. Ильинка, д. Хлудова. 2. Швивая горка, св. дом. 3. Юшковъ, д. Куп. О-ва.

Симонова, Анаст. Андр.—Черкасскій п., д. Носова.

Сіоновъ, Ив. Ник.—Б. Серпух., д. Бакулиной.

Сироткинъ, Ег. Ив.—Александров. лин.

Сіянинъ, Кириллъ Пим.—Богоявл. лин.

Сказочкинъ, Фед. Ал. — Нѣмец. рын., д. Калинина.

Скусновъ, Никол. Спд. — 1. С. Басманная, д. Реброва. 2. Покровка, д. ц. Іоанна Предтечи.

Случаевъ, Мих. Алдр.—Нѣмец. р., соб. д.

Смирнова, Марья Еф. —Казанское под.

Смирновъ, Ал-дръ Прок. — Б. Черкасскій, д. Лопатина.

Смирновъ, Ал. Вас. — Шуйское подв.

Смирновъ, Арс. Вас.—Казанское подв.

Смирновъ, Егоръ Алекс.—1. Арб. ч., 2 у., д. Скворцова, 2. Тверская, д. Базыкина.

Смирновъ, Егоръ Алек. — Твер. ул., д. Скворцовыхъ.

Смирновъ, Егоръ Ст.—Богоявленская линія.

Смирновъ, Ив. Ксеноф.—Воронцов. у., д. ц. 40 мучен.

Смирновъ, Ив. Петр. —Гор. уч., Теплые ряды.

Смирновъ, Иванъ Тихон.—Чижовское подв.

Смирновъ, Яковъ Ив. — Смолен. пл., д. Комаровыхъ.

Сняткинъ, Б. и **Губаревъ**, А.—Старо-Гостин. дв.

Совѣтовъ, Пав. Петр. — Арбатъ, д. Королева.

Соколовъ, Ал-дръ Вас.—Гор. уч., вотч. Маркова.

Соколовъ, Андр. Фед. — Смолен. рын., д. Серебрякова.

Соколовъ, Ив. Ив.—1. Яузскій мостъ, д. Мишина, 2. Цвѣтной бул., д. Борисоглѣб. подв.

Соколовъ, Н. А. — Новая пл., д. Кознова.

Соколовъ, Прок. Анд.—1. Нов. площадь, д. Маркова, 2. Б. Черкас., д. Носова.

Соколовъ, Серг. Ив.—Сухарева площ., д. Гутманъ.

Соловьева, Ант. Ник. — Арбатъ, д. Серебрякова.

Соловьевъ, Вас. Яковл.—Солянка, д. Волкова.

Соловьевы, Петръ Алекд., Фек. Ант. и С-нъ Пет. Петр.—Никольская, д. Чижовыхъ.

Соловьевъ, М. — Юшковъ, д. Александрова.

Солодовниковъ, Василій и К⁰.—Город. у., Чижовское подв.

Соповъ, Мих. Анис.—Никольск., д. Алексѣева.

Сорокинъ, Алек. Ив. — Гор. у., Средніе Тор. ряды.

Сорокинъ, Вас. Фед.—Б. Никитская, д. Ранцевой.

Спиридоновъ, Вас. Вас. — Нов. площ., Китайская стѣна.

Спиридоновъ, Влад. Вас.—Гор. у., д. Пантелѣева.

Спиридоновъ, Сер. Никит.—Гор. у., д. Бубнова.

Старовѣровъ, Гр. Сем.—1. Срѣтенка, д. Котова, 2. Краснопруд., д. Урусова.

Старовѣровъ, Федоръ Сем.—Срѣтенка, д. Минаевыхъ.

Староносовъ, Никол. Сер. — Арбатъ, д. Староносовыхъ.

Старостинъ, Никиф. Як.—Болотная площ., д. Н-овъ Мухиныхъ.

Старшиновъ, Арк. Фед.—Теплые ряды.

Старшиновы, Бр. — 1. Теплые ряды, 2. Б. Яким., с. д.

Субботинъ, Алекс. Мих.—Тверская-Ямская, д. Фадѣева.

Сурновъ, Вас. Ал.—Юшковъ п., д. Александрова.

Сысоевъ, Вас. Ив.—Юшковъ, д. Боров. подв.

Талановъ, Фед. Вас.—1. Гор. у., Казанское под.—2. Б. Черкасскій, д. Голицына.

Тарасовъ, Влад. Мих.—1. Гор. у., д. Александрова,—2. Космодаміан., д. Пасхалова.

Тверская м-ра, — Варварка, д. Морозовыхъ.

Темеринъ, Алек. Ив. — 1. Плющиха, д. Н-овъ Кривякиныхъ—2. Плющиха, д. Савостьянова.

Териховъ, Самсонъ и К^0.—Юшк. пер., Боровское под.

Терпугова, Алекс. Ив.—Сущ. ч., 2 уч., д. Иванова.

Тимоѳеевъ, В. Н.—Самот.-Садов., д. Тищенинова.

Титовъ, Анис. Леон. — Черкас. п., д. Купеческ. О-ва.

Титовъ, Ив. Алекд. — Теплые ряды, Ильинск. лин.

Титовъ, Ив. Серг. Насл.—Ильинка, Верх. Торг. ряды.

Титовъ, Яковъ Козм. — Теплые ряды, Николаевская лин.

Т-во ковровыхъ издѣлій.—Никольская, д. Греческ. м-ря.

Т-во „Оборотъ“, — Театр. пр., д. Хлудова.

Т-во Соколовской м-ры Асафа Баранова.—Варварка, д. Морозова.

Т-во Ставровской м-ры, Родіона Бажанова.—Гор. у., д. Носовскаго подв.

Т-во Борисовской м-ры, И. С. Агафонова.—Басм. ч., Костомаровскій пер., соб. д.

Т-во Балашинской м-ры. — Старо-Гостиный дв.

Т-во м-ры Василія Балашова С-я.—Варваринское подворье.

Т-во на паяхъ м-ръ Барановыхъ.—Город. у., д. Чижова.

Т-во В. И. Бѣлова. — Шуйское подв., Гор. у.

Т-во Ивана Бутикова, Старо-Гостиный дв.

Т-во Прасковьи Витовой. — Ново-Купеческ. под.

Т-во Миндавскаго П. и И. Бабакина,—Шуйское подвор.

Т-во Воскресенской м-ры.—Правленіе т-ва—Варварка, д. Купеч. О-ва.

Т-во Высоковской м-ры,—Гор. у., д. Купеч. О-ва.

Т-во Ивана Гарелина, съ С-ми,—Город. у., Носовское подв.

Т-во Н. и Л. Гандуриныхъ, Город. у., д. Пасхалова.

Т-во Москов. Голутвинской м-ры,—Якиман. ч., Безымянный пер., д. Т-ва.

Т-во Бр. Г. и А. Горбуновыхъ.—Гор. у., д. Хлудова.

Т-во Горкинской м-ры,—д. Купеч. О-ва, Посольское под.

Т-во Альберта Гюбнера, — Варварка, д. Стр. О-ва „Якорь“.

Т-во П. Н. Грязнова.—Теплые ряд., Новгор. л.

Т-во Даниловской м-ры, — Ильинка, д. Купеческ. О-ва.

Т-во Никона Дербенева, С-ья.—Ильин., д. Купеческ. О-ва.

Т-во Петра Дербенева, — Гор. у., д. Александрова.

Т-во Вас. Додонова С-ья,—Юшк. п., д. Купеч. О-ва.

Т-во Федора Елагина, С-вей.—Чижовское подв.

Т-во Ив. Ник. Зимина. — Гор. у., Ново-Купеч. под.

Т-во Н-овъ Н. Ф. Зубкова.—Чижовское под.

Т-во Куваевской м-ры,—Ильинка, д. Александрова.

Т-во Ник. Ник. Коншина.—Гор. у., д. Серпуховскаго О-ва.

Т-во Третьяковы Бр. и В. Коншинъ.—Гор. у., д. Іосифовскаго м-ря.

Т-во Лабзина Я. и Грязнова В. — Тепл. ряды, Александровская лин.

Т-во А. А. Лакалова. — Шуйское подв.

Т-во Меленковской м-ры.—Ильинка, д. Купеческ. О-ва.

Т-во Викулы Морозова, съ С-ми.—Варварка, соб. д.

Т-во Саввы Морозова, С-нъ и К^0.—Шуйское под.

Т-во И. М. Василія Моргунова, С-ей.—Чижов. под.

Т-во Андрея Никитина. — Старо-Гост. дворъ.

Т-во Норской м-ры.—Старо-Гостиный дв.

Т-во Бр. Носовыхъ,—д. Купеческ. О-ва, Гор. у.

Т-во Бр. Овсянниковы и А. Ганшинъ, съ С-ми,—Юшковъ пер., д. Александрова.

Т-во Космы Прохорова, съ С-ми.—Средніе ряды.

Т-во Н. Разоренова и М. Кормилицына,—Юшковъ пер., д. Купеческ. О-ва.

Т-во Людвигъ Рабенекъ.—Чижовское подв.

Т-во Бр. Ф. и А. Разореновыхъ, — Юшковъ пер., д. Александрова.

Т-во Реутовской м-ры.—Мясницкая у., д. Александрова.

Т-во Романовской м-ры.—Шуйское подв.

Т-во Рябовской м-ры.—Гор. у., д. Богоявленскаго м-ря.

Т-во Садковской м-ры Ивана Демина, — Юшковъ пер., Шуйское подворье.

Т-во С. И. Сенькова. — Старо-Гостиный дв.

Т-во Сосипатра Сидорова.—Верхн. Тор. ряды.

Т-во И. И. Скворцовыхъ.—Ипатьевскій пер., д. Александрова.

Т-во Н-овъ Н. А Соколова.—Гор. у., д. Кознова.

Т-во Эмиль Циндель,—1. Гор. у., д. Бубнова.—2. Кузн. мостъ, д. Солодовникова.—3. Никольская, д. Шереметева.

Т-во Шлиссельбургской м-ры.—Юшковъ пер., д. Александрова.

Т-во Н. Шишовъ и Горбуновъ. П.—Гор. у., Мещерин. под.

Т-во Шуйской м-ры,—Юшковъ пер. Ново-Купеческое подв.

Т-во Александръ Щербаковъ, съ С-ми.—Гор. у., д. Чижовыхъ.

Т-во Федора Щербакова С-вья,—Богоявленскій пер., д. Мещерина.

Т-во Юрьево-Польской м-ры.—Юшковъ пер., д. Александрова.

Т-во А. Хлудова, — Старо-Гостиный дв., №№ 91, 92, по Хрустальн. пер.

Торгово - Промышленное Т-во. — Старо Гостиный, дворъ.

Т-во В. Е. А. Юсюнинскихъ,—Чижовское подв.

Т-во Тверской м-ры. — Варварка, д. Морозова.

Третьяковы, Н. и К. Т-во.—Ильинка, д. Троицк. Лавры.

Талдыкинъ, Ал. Гр.—Лубянскій пас. №№ 18, 37.

Толокновъ, Мих. Егор. — Нов. площ., д. Осипова.

Толоконниковъ, Ив. Тим.—Арбатъ, д. Шанявскаго.

Торбинъ, Сем. Род. — 1. Арбатъ, соб. д.—2. Арбатъ, д. ц. Троицы.

Трегубовъ, Ал. Осипов. — Александр. пас.

Трегубовъ и Семеновъ.—Верхніе Тор. ряды.

Трофимова, Матр. Петр. — Б. Прѣсненская д., Бахвалова.

Трофимовъ, Аф. Троф.—Юшковъ пер., Ново-Купеческое под.

Трофимовъ, Гр. Ив.—Б. Прѣсня, д. Прозоровой.

Трунинъ, Тер. Петр.—Богоявленскій пер., Александр. лин.

Трушинъ, Ив. Петр. — Гор. у., Теплые ряды.

Тряпкина, Гер. Егор.—администр. Теплые ряды.

Тупиковъ, Сав. Вас.—Мѣщ. ч., 3 у., Грохольскій пер., д. Лаврова.

Турмановъ, Ив. Вен.—пас. Солодовникова.

Тушнинъ, Ал. Вас. съ С-ми,—Юшковъ пер., д. Александрова.

Тѣстовъ, Ник. Егор. — Рождественка, д. Прибылова.

Тюляева, М. С. съ С-ми,—Средніе ряды.

Тютиковъ, Ар. Вас. — Драчевка, д. Малюшина.

Удаловы, Бр. Н. А. и **Вавиловъ**, Средніе Тор. ряды.

Усковъ, Влад. Вас.—Кузнецк. м., д. Попова.

Усковъ, Илья Вас. и К^0—Ильинка, Новгородское подв.

Усковъ, Петръ Вас. — Верхніе Тор. ряды, №№ 22, 23 и 56.

Усковъ, Сергѣй Вас. — Верхніе Тор. ряды, №№ 85, 86, и 149.

Усова, Андр. С-вья.—Ильинка, д. Хлудова.

Уткинъ, Дм. Петр. — Ветошн. проѣздъ, Казанское подворье.

Фаянсъ, Ср. Аар.—Юшковъ, д. Боровск. подвор.

Федоровъ, Вас.—Гор. у., д. Богоявленскаго м-ря.

Федоровъ, М.—Сокол. шоссе, д. Парамоновой.

Федоровъ, Фед. Ег.—Гор. у., д. Богоявленскаго м-ря.

Федосѣевъ, А. И. и К^0,—Старо-Гостин. дворъ.

Федотовъ, Вас. Сем.—Космодоміанов. пер., д. Хлудова.

Федотовъ, Ив. Фед.—Арбатъ, д. Шанявскаго.

Федотовъ, Пав. В. — Юшковъ пер., д. Купеч. О-ва.

Федотовы, М. К. и Н. — подъ фир. З. А. **Федотова, и** К^0, Юшковъ пер., д. Купеческ. О-ва.

Фези и Лухсингеръ,—Старо-Гост. дворъ.

Ферманъ, Карлъ Фрид.—Неглин., д. Купеч. О-ва.

Филатовъ, Ег. Гавр. — Теплые ряды, № 21, Ильин. лин.

Филатовъ, Ив. Тр. — Гор. у., Алексанров. лин. № 36.

Филатовъ, Тер. Макѣев.—Ветошный пр., д. Бубнова.

Филимоновы, Ив. и Вас. Ник. — Арбатск. площ., д. Голикова.

Филиппова, А. — Пятницкая, д. Давыдова.

Филипповъ, Василій съ С-ми, — Лефорт. ч. 3 у., д. Филиппова.

Филинъ, Ак. Ив.—Б. Серпух., д. Николо-Угрѣшскаго м-ря.

Фокинъ, Ив. Вас. — Неглинный пр., Александровскій пассажъ.

Фоминъ, Ак. Ив.—Б. Серпуховск., д. Нниколо-Угрѣшск. м-ря.

Фоминъ, Ил. Ил.—Бутырскій пр., д. Стрекопытовъ.

Фрейденбергъ, Мееръ Герш.—Гор. у., Шуйское подворье.

Фрейденбергъ, Борухъ Герш. — Хлудовское подв., Гор. уч.

Френкель, Моис. Фроим.—Ильинка, д. Хлудова.

Фридель, Ф. Б. — Юшковъ, д. Боровск. подв.

Фроловъ, Як. Никиф.—Тишинская площ., д. Калинина.

Фрумкинъ, Мееръ Мордко Іосиф.—Ильинка, д. Хлудова.

Фуксъ, Г. и К^0, — Гор. у., д. Александрова.

Харитоновъ, Т. П. — Новая пл., д. Осиповой.

Харитоновъ, Сем. Ив.—Ирининская, д. Болданова.

Хармаджевы, Бр.—Черк. пер., д. кн. Голицына.

Хасанъ, Аджи Абуль. — Яузск. бульв., д. Медынцева.

Хлѣбникова, Вѣра Евлампіевна.—Верхн. Тор. ряды.

Хлѣбникова, В. И. Н-ки.—Верхніе Торгов. ряды.

Хлѣбниковъ, Конст. Алекд.—Леф. ч., 2 у., д. Худяковой.

Хохловъ, Захаръ Абр. — Новая площ., д. Шильдбахъ.

Хохловъ, Павелъ Ив.—Казанское подв., Никольская у.

Хропова, Ек. Ник.—1-я Мѣщ. у., д. Шмелева.

Хрѣновы, Бр. — Ирининская, д. Хрѣнова.

Худяковъ, Илья Ал.—Смолен. пл., д. Лепешкиной.

Хуснятдиновъ, Шарм. — Цвѣтн. бульв., д. Киселева.

Цалкинъ, Бер. Мор.—Черк. пер., д. Хаджиконста.

Цейтлинъ, Айз. Мов. — Юшковъ, д. Александрова.

Цинтенгофская, Сукон. Ман-ра—Космодаміан., д. Пасхаловой.

Цыцынъ, И. и **Чесноковъ** С.,—д. Богоявленскаго м-ря.

Чайковы, Федоръ и Ив. Ив. — Теплые ряды, Никол. лин.

Чекулаевъ, Вас. Леонт.—Серпух. шоссе, с. д.

Червяковъ, А. И. и К^0,—1. Сухарев. площ., д. Т-ва Малютиныхъ.—2. Б. Черкаскій, д. Куп. О-ва.

Черепахинъ, И. и **Подъѣздковъ**, Н.—Твер. ч., Александров. пас. №№ 44, 45.

Черкасовъ, Мак. Ден. — Средніе Тор. ряды.

Черникинъ, Никол. Ив. — 1. Черкасск. пер., д. Александрова.—2. Космодам., д. Александрова.

Черновъ, Анд. Петр. — Лаврентьевская у., соб. д.

Чернятинъ, Ник. Дм.—1) Трубная площ., д. Кононова,—2) Срѣтенка, д. Ильиной.

Чиварзинъ, Дм. Афан. — Зацѣпскій пр., д. Дмитріева.

Чистухина, Василія Варф. Н-ки.—Верхніе Торг. ряды.

Чистякова, Пел. Мих. — Кожевники, соб. д.

Членовъ, Зельманъ Вульф. — 1. Никольская у., д. Шереметьева—2. Нов. пл., д. Осиповой.

Чугуновъ, Пав. Ильичъ.—Б. Дорогомилов., д. Трусовыхъ.

Чудаковъ, Г. А.—Б. Черкасскій, д. Шелапутина.

Чудаковъ, С. М.—Б. Черкасскій, д. Голицына.

Чуркинъ, Ив. Вас.—Юшковъ пер., д. Варв. Акціонерн. О-ва.

Шанксъ, и К^0,—Кузнецкій мостъ, д. Третьякова.

Шапиро, Изр.-Шм.-Лейз. — Варварка, д. Варваринскаго подв.

Шапошникова, Фіона Фед. — 1. Нѣмецк. рын., д. Случаева — 2. Нѣмец. р., д. Калинина.

Шаруевъ, Мих. Прок. — Теплые ряды, Новгород. линія, № 213.

Шатловскій, Ив. Ив. — Юшковъ пер., д. Купеческаго О-ва.

Шварлицъ, Ар. Руб. — Б. Тв.-Ямск., д. Щербакова.

Швецовъ, С. М. и С-нъ—Ильинка, д. Купеч. О-ва, Посольское подворье.

Шевяковъ, Осипъ Ник.—1. Сам.-Садовая, д. Бѣлоярцева. — 2. Нѣмец., д. Чуева.

Шелапутина, Люб. Вас. — Семеновск. у., д. Воробьева.

Шелапутинъ, Петръ Дм.—1. Таганка, д. ц. Воскресенія Христова.—2. Семеновская, д. Воробьева.

Шелковниковъ, Ег. Осип. — Никольская, д. Алексѣева.

Шенфринкель, Шол. Нот.—Гор. у., д. Купеч. О-ва.

Шибаевъ, Вас. Андр.—Ильинка, д. Хлудова.

Шибаевъ, Ив. Сид. — Шуйское подв., Гор. у.

Шибаевъ, С. М. — Юшковъ, д. Куп. О-ва.

Шильдкрутъ, Абр. Бен. Шліом. —Черкасск. пер., д. Лопатиной.

Шимко и Вагаловъ, Троицкое под.

Ширяевы, Ник., Дм., Гр., Ал., Ап. и Люб. Серг. — Космодаміан. пер., д. Хлудова.

Шиферсонъ, Хана Янк.—1. Черкасскій пер., домъ Александрова. 2. Б. Черкасскій, д. Голицына.

Шлыковъ, Ил. Тим.—Воронцов., д. Жигунова.

Шляхова, Анна Сер.—Старо-Гостин. дв.

Шляховъ, Сер. Ермилов.—Сред. Торг. ряды, № 73.

Шокинъ, Мак. Еф. — Сущ. ч., 3 у., д. Прокофьева.

Штейнъ, Гольда,—Б. Черкасскій, д. Куп. О-ва. 2. Б. Черкасск., д. Шелапутина.

Шувановъ, Ив. Ѳом.—Город. у., Ново-Купеческ. подв.

Шугаевъ, Евстр. Еф.—Город. у., Казанское подв.

Шумилинъ, Ив. Ал.—Ильинка, д. пс. ц. св. Николая Больш. Крестъ.

Шумиловъ, Алекд. Петр.—Твер. ч., 1 у., д. кн. Друцкой-Соколинской.

Щаповы, Бр. Вас. и Пет. Пет-чи, Варварка, д. Морозова.

Щекинъ, Мих. Дм. (адм.) — Б. Черкасск., д. Шелапутина.

Щербакова, Ол. Сем.—Б. Тверск.-Ямск., д. Щербаковой.

Щербакова, Ак. Ив.—Б. Сухар., д. Баташева.

Щербаковъ, Вас. и К^0.—Город. у., Носовское подв.

Щербаковы, Бр., Мак. и Ив.—Гор. у., Шуйское подв.

Щербанова, С-ья, Т-во,—Глубокій, св. д.

Щербанова, Ф. С-ья, Т-во,—Богоявленск., д. Мещерина.

Щеуловъ, Сем. Ив.—Б. Грузинская, д. Пузина.

Щукинъ, И. В., съ С-ьями—1. Шуйское подворье. 2. Юшковъ, д. Купеческ. О-ва.

Шукинъ, Серг. Ив.—Юшковъ, д. Купеч. О-ва.

Шуровъ, А. и **Осипова**, М. — Рогож. ч., 3 у., д. Осиповой.

Эфросъ, Абрамъ Юд.,—Шуйское подв.

Юдинъ, Як. Гур. — Серпуховск. шоссе, д. Кокушкиной.

Юрьевъ, Польское Т-во. — Юшковъ, д. Александрова.

Якобсонъ, Зигф. Альф.—Среднiе Торг. ряды.

Яковлева, Алдра Ильин.—1. Сухар. площ., д. Бекендорфъ. 2. Срѣтенка, д. ц. св. Троицы.

Яковлева, Евламп. Яков.—Яузск. ч., 2 уч., д. Четверикова.

Яковлевъ, Вас. Фед. — Город. у., Теплые ряды.

Яковлевъ, Дм. Як. — Калужская площ., соб. д.

Якшинъ, Ал-дръ Сем.—Город. у., Чижовское подв.

Якшинъ, Вас. Дмитр.—Город. у., Богоявлен. лин., № 35.

Якшинъ, Иванъ Вас.—Город. у., д. Купеческ. О-ва.

Янченко, Ив. Ст.—Гор. у., Пантелеевск. под.

Ясашновъ, Мих. Фед. — Б. Черкасск., д. Шелапутина.

Ясеръ, Шен.Ицков.--Городск. у., д. کознова.

Ясюнинскiе, В. Е. и А.—Никольская, д. Чижовыхъ.

Марля.

Дубиновскiй, Маркъ.—Сред. Тор. ряды.

Макаровъ, Ал. Ив. — Богоявленскiй, д. Богоявлен. м-ря.

Мартыновъ, Мих. Мар.—Теплый рядъ, д. Бубновыхъ.

Никитинъ, Ф. Н. — Сред. Тор. ряды, 167.

Шмельковъ, Фил. Анд. — Стар. гост. дв.

Масло разное.

Агафоновъ, Ал. Гавр.—Зубовскiй бул., д. Трындина.

Астра, Акц. О-во.—Варварка, д. Знаменск. м-ря.

Байцовъ, Ф. Н.—Б. Устьинскiй, д. Кайсарова.

Барулинъ, Мих. Ник. — Тихвинскiй, с. д.

Блохина, Д. И. — Б. Полянка, д. ц. Григорiя Неокессар.

Богомоловъ, П. И., и К⁰. — Охотный рядъ, д. Корзинкина.

Бѣляевъ, Петръ Аф. — Б. Иринискiй, с. д.

Власовъ, П. А. — Пятницкая, д. Серпух. Высотск. м-ря.

Глухаревъ, Пет. Лаз.—Гавриковъ, д. Миловановой.

Глухаревъ, Фед. Лаз. — Москворѣцкая, д. ц. Николая Чуд.

Горшковъ, Петръ Ив.—Гавриковъ, д. Мухина.

Гуляковъ, Ив. Ив.—Иринииская, с. д.

Гундаревъ, Афан. Ник.—Долгоруковская, д. Прокофьевыхъ.

Давыдова, Сер. Влад.—Даниловская, с. д.

Давыдовъ, Алдр. Павл. — Мясн. ч., 1 уч., д. Рябушинскаго.

Давыдовъ, Ив. Ив. — Гавриковъ, д. Федорова.

Дитмаръ, Арк. Алдр. — Сущевская, д. Лошаковой.

Дреземейеръ, Фрид. Людв.—Мясницкая, д. Пѣгова.

Дроздовская, К. А. — Домниковская, д. Малюшина.

Елисѣевъ, Серг. Ал. — Трiумфал. пл., св. д.

Ефимовъ, В.—Краснопрудная, д. Самойлова.

Звѣрева, А. Г.—Новосельская, д. Машарова.

Исаевъ, А. Б. — Козихинскiй, д. Пузенкова.

Канцеревъ, Ник. Вас.—1. Владимiрская, д. Веденѣевой. 2. Покровская, д. Бутюгиной.

Козловъ, М. П.—Б. Семеновская, д. Смирновой.

Комаровъ, Ив. Петр.—1. Москворѣцкая наб., д. Лобанова. 2. Таганскiй, д Шапатина.

Коняева, Мар. Лавр.—Головинъ, д. ц. Преображенiя.

Коровинъ, Аппол. Изм.—Москворѣцкая.

Крупновъ, Ив. Прох.—Б. Прѣсня, д. Малахова.

Крупновъ, Мих. Ив. — Камеръ-Коллежск. валъ (Прѣсня), д. Денисова.

Кучумова, Анна Ник.—Город. уч., д. Базыкина. 2. Гаврик., д. Лохина.

Лабзинъ, Пав. Ал. — Воронцовская, с. д.

Леонтьева, А. — Генеральная, д. Лѣсникова.

Линде, Авг. — Мясницкая, д. Невск. М-ры.

Лобановъ, Ив. Еф.—Москворѣцкая, д. ц. Николая Чуд.

Лоосъ, Ф. — Мясницкая, д. Лѣтошневой.

Макарчукъ, Фед. Ив. — Сокольничье шоссе, д. Исакова.

Миллеръ, В. и К⁰.—Б. Лубянка, д. Страх. О-ва Россiя.

Милушинъ, Н. В. — Юшковъ, д. Боровск. подв.

Миляевъ, Ю. — Дорогомилов., д. Тихомiрова.

Михайловъ, В. Д. 1. Арбатъ, Собачья пл., д. Романовскаго. 2. Краснопрудная ул., д. Гантеръ. 3. Близъ Зачатьевск. м., д. Веселовскаго. 4. Полянскiй рынокъ, д. Гальмандъ. 5. Воронцовская ул., д. Антонова. 6. Николо-Ямская ул., д. Александрова. 7. Плющиха, д. Бартеневой. 8. Ивановская ул., д. Аблаженова. 9. Серпуховская пл., д. Скворцовыхъ. 10. У Дорогомиловскаго моста, д. Чистякова. 11. Красносельская ул., д. Шихина. 12. Лѣнивка, близъ Б. Каменнаго моста. 13. Пименовская ул., д. Генцъ. 14. Сокольничье шоссе, д. Лѣтошневой. 15. Хамовническiй пер., д. Берга. 16. На углу Стремяннаго и Строченовскаго пер., д. Березина. 17. Оружейный пер., д. Персицъ. 18. Сѣнная пл., д. Калинина. 19. Зубово, Теплый пер., д. Петровой.

ОПТОВАЯ и РОЗНИЧНАЯ
ТОРГОВЛЯ
ДЕРЕВЯННОЕ и ГАРНОЕ
МАСЛО
СОБСТВЕННАГО ПРОИЗВОДСТВА
В. Д. Михайлова.
МАСЛО МОЖНО ПОЛУЧАТЬ
ВЪ СПЕЦIАЛЬНЫХЪ ТОРГОВЛЯХЪ:

1. Арбатъ, Собачья пл., д. Романовскаго.
2. Краснопрудная ул., д. Гантеръ.
3. Близъ Зачатьевск. м., д. Веселовскаго.
4. Полянскiй рынокъ, д. Гальманъ.
5. Воронцовская ул., д. Антонова.
6. Николо-Ямская ул., д. Александрова.
7. Плющиха, д. Бартеневой.
8. Ивановская ул., д. Аблаженова.
9. Серпуховская пл., д. Скворцовыхъ.
10. У Дорогомиловскаго моста, д. Чистякова.
11. Красносельская ул., д. Шихина.
12. Лѣнивка, близъ Б. Каменнаго моста.
13. Пименовская, ул., д. Генцъ.
14. Сокольничье шоссе, д. Лѣтошневой.
15. Хамовническiй пер., д. Берга.
16. На углу Стремяннаго и Строченовскаго пер., д. Березина.
17. Оружейный пер., д. Персицъ.
18. Сѣнная пл., д. Калинина.
19. Зубово, Теплый пер., д. Петровой.

Цѣна за фунтъ: 25, 17, 15 и 13 к.
Натуральное 32 коп.

Торговцамъ скидка.

Морозовъ, Вас. Як.—М. Андронiевская, д. Голиковыхъ.

Панькинъ, Григ. Ив.—Б. Серпуховская, д. Кандинскаго.

Полушкина, Вас. С-я.—Гавриковъ, д. Федорова.

Пономаревы, Бр.—Лобковскiй, д. Тереховой.

Протопоповъ, Макс. Ив.—Гавриковъ, д. Лохина.

Рахмановскiй, Дм. Серг.—Лубянск пл., д. Человѣколюб. О-ва.

Рихтеръ, А., и К⁰. — Милютинскiй, д. Арбатскаго.

Рудневы, Ив. и Вас. Ив. — Ладожская, с. д.

Рыковъ, Андр. Ник.—Арбатская пл., д. Варвар. Акц. О-ва. 2. Бутырская, д. Шлыкова. 3. Петровскiй бул., д. Трындина. 4. Покровка, д. Пиколи. 5. Троицкая, д. Байкова. 6. Фурманный, д. Никитина. 7. Б. Никитская, д. Шаховской.

Рябовъ, Мих. Вас.— 1. Зацѣпа, д. Шмидтъ. 2. Семеновская, д. Колпакова. 3. Хива, д. Яркина.

Серебрякова, Арх. С-ья.—Смоленская, д. Копейкина-Серебрякова.

Серебряковъ, Д. — Нѣмецкiй рынокъ, д. Минаева.

Сидѣловъ, Ил. Матв. — Гавриковъ, д. Федорова.

Ситковъ, Гавр. Петр. — Ирининская, д. Трегубова.

Скумбурдисъ и К⁰. — 1. Черкасск. пер., д. Купеческ. о-ва. 2. Никольская, д. Чижовыхъ.

ТОРГОВЫЙ ДОМЪ
Г. Скумбурдисъ и К⁰
Настоящаго деревяннаго масла.
1) Черкасскій пер., д. Купеч. Общества.
2) Никольская улица, домъ Чижовыхъ.
ВЪ НИЖЕГОРОДСКОЙ ЯРМАРКѢ:
3-я Сибирская, домъ бывш. Сухарева.
№№ 64, 66 и 68.

Сливошниковъ, Вл. Ив. Б. Ирининскій, с. д.

Сливошниковъ, Фед. Ив.—Б. Ирининскій, с. д.

Смирновъ, В. И.—Пятницкая, д. Мещериныхъ.

Смирновъ, Е. съ С-ми. — Обжорный, д. Попова.

Соловьевъ, Петръ Троф. — Сухаревск. Садовая, с. д.

Сычевъ, Гавр. Моис. — Смоленскій рын., д. Осиповой.

Толбинская, Ф. С. — Неглинный пр., д. Шугаевой.

Тульская, Соломон. Степ.—Аптекарскій, д. Макарова.

Тычковъ, Аф. Ос.—Цвѣтной бул., д. Альбрехтъ.

Улановы, Бр. Алдр. и Мих. Мих.—Гавриковъ, д. Мухина.

Ушакова, Прас. Ив.—Смоленскій рын., д. Митрофановой.

Ушаковъ. Серг. Мих.—Смоленскій проѣздъ, д. Лепешкиной.

Филимоновъ, Фед. Арх.—Ирининская, с. д.

Фоминъ, Конст. Пав. — Гавриковъ, д. Федорова.

Холкинъ, Григ. Макс.—1. Мѣщ. ч., 3. у., д. Щеглова. 2. Мѣщ. ч., 3 уч., д. Калининой. 3. Мѣщ. ч., 3 уч., с. д. 4. Сущ. ч., 3 уч., д. Николаева.

Хрѣнниковъ, Пав. Вас. — Гавриковъ, д. Ѳедорова.

Чечурины, Ник. и Ив. — Рогожская, д. ц. Сергія.

Чихачевъ, Вас. Алдр. — Калужская, д. Шмелевой.

Шашкинъ, А. А.—Земляной валъ, д. Войлочникова.

Шмелевъ, Ник. Серг., и К⁰.—Хамов. ч., 1 уч., д. Тарусиныхъ.

Яковлева, Кап. Евс.—Гавриковъ, д. Федорова

Яковлева, Над. съ С-ми.—Гавриковъ, д. Лохина.

Яковлевъ, Иллар. Гр. — Гавриковъ, д. Федорова.

Масло минеральн.

Франке и К⁰, Торг. д.—1. (фабр.) Стромынка, д. Сузиной, 2. (конт. и скл.) Б. Златоустинскій, д. Златоустинскаго мон.

«ФРАНКЕ и К⁰», Торг. д.—1) (фабр.) Стромынка, д. Сузиной, 2) (конт. и скл.) Б. Златоустинскій, д. Златоустинскаго мон.
МАСЛА сырыя и вареныя (олифа), масла и мази смазочныя (машинныя, колесныя, копытныя и сбруйныя).

Машинныя принадлежн.

Абель, Генр.—Милютинскій, д. ц. св. Евпла.

Аккерманъ, Карлъ Берн.—Спасская-Садовая, с. д.

Белль, Джемсъ Элерби.- Гор. ч., Іосифовск. подв.

Берманъ. Генр., и К⁰.—Мясницкая, соб. д.

Биртцъ, Іог.—Мясницк., д. Тульск. подв.

Бромлей, Бр. - Мясницкая, противъ Почтамта.

О-во Бр. Бромлей
Мясницкая, противъ Почтамта.
См. двигатели стр. 91.

Брюггеманъ, Густ. Фрид.—Кисельный. д. Вальманъ.

Брюкнеръ, Эрнстъ. Густ.—Маросейка, д. Кольбе.

Будде и К⁰.—Средн. Торг. ряды.

Веденѣевъ, Дм.Веден. — М. Лубянка, д. Обидиной.

Вернеръ и Пфлейдереръ,—Мясницкая, д. Сытова.

Винандъ, Карлъ.—Мясницкая, д. Музея.

Вольфъ, Р.—Мясницкая, д. Музея.

Гартохъ, Юліусъ,—Яузск. ч., 1 у., д. Куманина.

Гельницъ, Эрнс. Вас. — М. Лубянка, д. „Россія“.

Гессе, А. И. — Мясницкая, д. Гребневскаго м-ря.

Гейнцъ, И. А. — Мясницкая, д. Нѣмчинова.

Гернстъ, Альб.—Тихвинская, с. д.

Гутгаильдъ, Роб. Ег.—Яузск. ч., 1 уч., д. Гуськова.

Даверіо, Густавъ. — Мясницкая, д. Давыдовой.

Добровъ и Набгольцъ, Т-во.—Б. Татарская, с. д.

Еллинекъ, Адольфъ Рудол.—Мясницкая, д. Давыдовой.

Зотовъ, Н., и К⁰. — Мясницкая, д. № 55.

Ивановъ, Алдр. Магв. съ Сыномъ.—Покровка, с. д.

Кеппенъ, Г., и К⁰. — Мясн. ч., 1 у., с. д.

Клюевъ, Ив. Дм.—Садовники, д. Мошкина.

Кнопъ, Л.—Стар. пл., д. Купеч. О-ва.

Коротковъ, Тим. Фед.—Суворовская, с. д.

Кочубей, Моис. Пет. — Садовая, д. Раузеръ.

Крузенгофъ, заводъ—Рига.—Мясницкая, д. Николаева.

Кузнецовъ И. и А. **Алексѣевъ,**—Мясницкая, д. Аплаксиной.

Лерсъ, Генри. — Мясницкая, д. Баскакина.

Липгартъ, Эмиль, и К⁰. Мясницкая, с. д.

Листъ, Густ. Акц. О-во.—Софійская наб., с. д. 2. Мясницкая, д. Давыдовой.

Людвигъ и **Смитъ.** — Мясницкая, д. Долгорукова.

Лоосъ, Фрид.—Мясницкая, д. Лѣтошневой.

Мюллеръ, Евг. Хрис.—Мясницкая, д. Сытова.

Мюллеръ, Фугельзангъ, и К⁰.—Мясницкая, д. Гонецкой.

Нидманъ, Гус. Кар.—Мяс. ч., 1 уч., Тульское подв

Пло, Левъ Франц.—Мясницкая, д. Ермаковыхъ.

Пирсторфъ, О. А. — Фуркасовскій, д. Кононовой.

Пфефферъ, Роб. Вас. — Мясницкая, д. Солдатенкова,

Ритхеръ, Фрид. Алдр. — Сред. Торг. ряды.

Ритхеръ, А., и К⁰.—Мясницкая, д. Мазурина.

Сумнеръ М., **Джонъ,** и К⁰.—Гор. ч., Варваринское подв.

Т-во „Антонъ **Эрлангеръ** и К⁰“.—Мясницкая, д. Эрлангеръ.

Уайтгейдъ, Томасъ-Хиль. — Варварка, д. Морозовыхъ.

Ульрихъ и К⁰.—Тверская, д. Гонецкаго.

Урлаубъ, Фран. Фед.—Мясницкая, д. Виноградова.

Фреймаркъ, В., и К **Маркварть,**—Яуз. ч., 2 уч., д. Гедройцъ.

Хойнацкій, Густавъ Кар. — Дурной, д. Тимашевой.

Шредеръ, Эрнстъ.—Хапиловская, д. Свѣшникова.

Юнгъ, Сам. Петр. — Яуз. ч., 1 уч., д. Эрлангеръ.

Машины.

Абачинъ, Ив. Ив. и **Орловъ,** Лар. Арх. — Мясницкая, д. насл. Ананова.

Абель, Генр. — Милютинскій. д. ц. Св. Евпла.

Аккерманъ, Карлъ Бернг.—Спасская-Садовая, с. д.

Баде, Альб. и К⁰. — Мясницкая, д. Городничева.

Барбашъ, Лео.—Милютинскій, д. Обидиной.

Белль, Джемсъ, Элерби.—Ильинка, Іосифовское подворье.

Берманъ, Генр. и К⁰. — Мясницкая, д. Баскакина.

Биртцъ, Іог.—Мясницк., д. Тульскаго подворья.

Блокъ, Ж. Т-во.—Кузнецкій м., д. Третьяковой.

Бромлей, Бр. — Мясницкая, противъ Почтамта.

О-во Бр. Бромлей
Мясницкая, противъ Почтамта.
См. двигатели стр. 91.

Брюггеманъ, Густ. Фридр. — Кисельный, д. Вальманъ.

Брюкнеръ, Эрнст. Густ. — Маросейка, д. Кольбе.

Будде и К⁰.—Средніе Торговые ряды.

Веденѣевъ, Дм. Веден. — М. Лубянка, д. Обидиной.

Вейзе и Монскій.—Мясницкая, д. Музея.

Вернеръ и Пфлейдереръ.—Мясницкая, д. Сытова.

Вигандъ, Ф., Ревельск. машинный зав.—Милютинскій, д. Фалѣевыхъ.

Винандъ, Карлъ и К⁰. Мясницкая, д. Музея.

Вольфъ, Р. — Мясницкая, д. Музея.

Вортманъ, Пав. Пет.—1. Мясницкая, д. ц. св. Николая. 2. Спасская-Садовая, д. Аккерманъ.

Гартохъ, Юл.—Яузской ч., 1 уч., д. Куманина.

Гейнцъ, И. А. — Мясницкая, д. Нѣмчинова.

Гельницъ, Эрнст. Вас. — М. Лубянка, д. Россія.

Герпстъ, Альб.—Тихвинская, с. д.

Гессе, А. И.—Мясницкая, д. ц. Гребнев. Б. М.

Гетчель, М.—Б. Лубянка, д. Павловскаго.

Фабричное клеймо

OTTO

Schutz-Marke

Настоящихъ двигателей „ОТТО".

КАРЛЪ ВИНАНДЪ, уполномоченный

ЗАВОДА ДВИГАТЕЛЕЙ

„ОТТО-ДЕЙТЦЪ"

НОВЫЕ САМОПИТАЮЩІЕСЯ ГАЗОВЫЕ ДВИГАТЕЛИ СЪ ГЕНЕРАТОРНОЮ ПЕЧЬЮ и друг. двигатели.

Мясницкая, д. Музея, рядомъ съ Почтамтомъ.

Телефонъ № 3314.

Грачевъ, В. и К⁰. — Расторгуевскій, д. Марецкаго.

Гутманъ, Альфр.—Дурной, д. Тимашевой.

Гутчаильдъ, Роб. Ег.—Яузск. ч., 1 уч., д. Гуськова.

Даверіо, Густ. — Мясницкая, д. Давыдовой.

Дангауеръ, А. К. и **Кайзеръ**, В. В.—Мясницкая, д. Гонецкой.

Добровъ и Набгольцъ, Т-во. — Б. Татарская, д. 89.

Дорстеръ, Эд.—Б. Златоустинск., Вятское подворье.

Еллинекъ, Адол. Руд. — Мясницкая, д. Давыдовой.

Адольфъ Рудольфовичъ ЕЛЛИНЕКЪ.

Контора, Складъ машинъ, керосиновыхъ двигателей и Техническихъ принадлежностей для фабрикъ, заводовъ и желѣзныхъ дорогъ.

Мясницкая, ул., домъ Давыдовой, № 13.

Телефонъ № 1348.

Зотовъ, Ник. Куз. и К⁰.—1. Глухой, с. д. 2. Мясницкая, д. Лѣтошневой.

Торговый Домъ

„Н. ЗОТОВЪ и К⁰".

Основанъ въ 1880 году.

Машиностроительный и чугунолитейный заводы.

Москва, Бахметьевская ул., соб. д. **Телефонъ № 11—79.**

Техническая контора: Москва, Мясницкая, № 55. **Телеф. 1286.**

Полное оборудованіе фабрикъ и заводовъ.

Ивановъ, Алдр. Матв. съ С-мъ.—Покровка, с. д.

Кеппенъ, Густ. А. — Мясницкая, соб. д.

Кертингъ, Бр. — Мясницкая, д. Зимина.

Клюевъ, Ив. Дм.—1. Садовническая, соб. д. 2. Садовническая, д. Мошкина.

Кнопъ, Л. — Стар. пл., д. Купеч. Общества.

фонъ-Кольбе, Ром. Ар. — Маросейка, д. Кольбе.

Коппель, Арт. — Мясницкая, д. Аплаксиной.

Коротковъ, Тим. Фед. — Суворовская, с. д.

Кочубей, Моис. Петр.—1. Садовая, д. Раузеръ. 2. Петровка, д. Матвѣевой. 3. Спасская-Садовая, д. Липскерова.

Крузенгофъ, заводъ Рига. — Мясницкая, д. Николаева.

Круль, Фр. — Мясницкая, д. Давыдовой.

Кузнецовъ, И. и А. **Алексѣевъ.**—Мясницкая, д. Аплаксиной.

Лангензипенъ и К⁰.—Мясницкая, д. Ермаковыхъ.

Лерсъ, Генр. Ив.—1. Мясницкая, д. Баскакина. 2. Б. Козловскій, д. Рербергъ.

Линдеманъ, Гуго.—Мясницкая, д. Пѣгова.

Линдеманъ, Бр. Т. Д-мъ.—1. Армянскій, д. Грачевыхъ. 2. Маросейка, д. Грачевыхъ.

Липгартъ, Дм. и К⁰.—Мясницкая, соб. д.

Листъ, Густ.—1. Софійская наб., с. д. 2. Мясницкая, д. Давыдовой.

Лоосъ, Фрид. — Мясницкая, д. Лѣтошневой.

Людвигъ Отто и **Смитъ** Арт.—Садовническая, с. д.

Людвигъ и Смитъ, Впл. Эдуар.—1. Мясницкая, д. ц. Св. Евпла. 2. Мясницкая, д. Долгорукова.

Масляевъ, Ив. Сем.—Чистопруд. бульв., д. ц. Троицы.

Млынарскіе, Бр.—Мясницкая, д. Зимина.

Мюллеръ, Евг. Христ.—Мясницкая, д. Сытова.

Мюллеръ, **Фугельзангъ** и К⁰.—Мясницкая, д. Гонецкой.

Нефъ, Вильде. — Мясницкая, д. Шершаковой.

Нидманъ, Густ. Карл. — Мясницкая, д. Тульскаго подв.

Пирсторфъ, О. А.—Фуркасовскій, д. Кононовой.

Пло, Левъ Франц.—Мясницкая, д. Ермаковыхъ.

Проллiусъ и Виркау, Отто Теодор. и Арт. **Роле.** — Милютинскій, д. Арбатской.

Пфефферъ, Роб. Вас. — Мясницкая, д. Солдатенкова.

Работникъ, Т-во.—Спасская-Садовая, д. Раузеръ.

Ритхеръ, Фрид. Андр. — Средніе Торг. ряды.

Ритхеръ, А. и К⁰. — Мясницкая, д. Мазурина.

Розенталь, Фпл. Игн.—1. Архангельскій, с. д. 2. Кривоколѣнный, с. д. 3. Мясницкая, д. Ананова.

Рубцовъ, Алдр. Ив. — Б. Никитская, д. Гагарина.

Сергѣевъ, Я. С.—Покровская, д. Боголюбова.

Смитъ, Томасъ. — Мясницкая, д. Лангового.

Судовиковъ, Як. Як.—Чистопруд. бул., д. Кабанова.

Сумнеръ, Джонъ Эм. и К⁰.—Варваринское подворье.

Т-во Эрлангеръ, Ант. и К⁰.—Мясницкая, соб. д.

Уайтгейдъ, Томасъ Хиль.—Варварка, д. Морозовыхъ.

Ульрихъ и К⁰.—Тверская, д. Гонецкаго.

Урлаубъ, Францъ Фед.—Мясницкая, д. Виноградова.

Фреймаркъ, В. и К. **Маркевартъ.**—Яузск. ч., 2 уч., д. Гедройцъ.

Хойнацкій, Густ. Карл.—Дурной, д. Тимашевой.

Шликейзенъ, Агнесса. — Мясницкая, д. Ермаковыхъ.

Шмидтъ, К. В.—Мясницкій пр., д. Нѣмчинова.

Шпрингольцъ, I.—Мясницкая, д. Давыдовой.

Шредеръ, Эрн.—Хапиловская, д. Свѣшникова.

Эггольмъ, Андр. Христоф.—Мясницкая, д. Зимина.

Юнгъ, Сам. Петр. — Яузской ч., 1 уч., д. Эрлангеръ.

Машины вязальныя.

Баде, Альб. и К⁰.—Мясницкая, д. Балкашиныхъ.

Берманъ, Генр. — Мясницкая, д. Баскакова.

Блокъ, Ж.—Кузнецкій мостъ, д. Третьяковыхъ.

Михайловъ, Викт. Дм.—Б. Никитская, д. Штурмъ.

Натались, Клеменсъ.—Б. Лубянка, д. Ивановскаго м-ря.

Рандель, Марг. Карл. — Пятницкая, д. Королькова.

Эйхенвальдъ, Герм. Филип. — Б. Лубянка, д. Ивановскаго м-ря.

Машины для льда.

Вортманъ, Пав. Пет.—Маросейка, д. цер. Св. Николая.

Машины землeдѣльческія.

Аккерманъ, Карлъ Бернг.—Садовая-Спасская, св. д.

Бромлей, Бр. — Мясницкая, д. Музея.

Вортманъ, Пав. Петр.—Мясницкая, д. ц. Св. Николая.

Воссидло и К⁰. — Мясницкая, д. Сытова.

Липгартъ, Эм. и К⁰.—Мясницкая, св. д.

Товарищество
Эмиль Липгартъ и К⁰.
Москва, Мясницкая, 59.
(Смотр. объявленіе на обложкѣ).

„Работникъ“.—Садовая-Спасская, д. Раузеръ.

Розенталь, Фил. Игн. — Мясницкая, д. Варваринскаго О-ва.

Урлаубъ, Фр. Фед. — Мясницкая, д. Виноградова.

Машины кирпичныя.

Зотовъ, Алекс. и К⁰.—Срѣтенка, д. Московск. Строит. О-ва.

Бромлей, Бр. — Мясницкая, противъ Почтамта.

О-во Бр. Бромлей
Мясницкая, противъ Почтамта.
См. двигатели стр. 91.

Коппель, Арт. — Мясницкая, д. Аплаксиной.

Косъ и Дюрръ. — Мясницкая, д. Давыдовой.

Крузенгофъ, заводъ—Рига.—Мясницкая, д. Нѣмчинова.

Работникъ, Т-во Русск. Сельскохозяйств.—Красныя ворота, д. Раузеръ.

Машины купорныя.

Кочубей, Моис. Петр.—1. Прѣсня, св. д. 2. Красныя ворота, д. Раузеръ.

Машины мельничныя.

Грачевъ, В. и К⁰, Т-во.—Расторгуевскій, с. д.

Зотовъ, Ал. Куз.,—уг. Лубянки и Срѣтенскаго, д. 1.

Эрлангеръ, Ант. и К⁰, Т-во.—Мясницкій пр., с. д.

Машины паровыя.

Ауссемъ, и К⁰, — Маросейка, д. Леоновыхъ.

Бромлей Бр. — 1. Варварка, Ст. Гост. дворъ. 2. Калужская, с. д. 3. Мясницкая, противъ Почтамта.

О-во Бр. Бромлей
Мясницкая, противъ Почтамта.
См. двигатели стр. 91.

Вейде Э. и К⁰. Т. Д-мъ.—М. Лубянка, д. Обидиной.

Вольфъ, Р.—Мясницкая, д. Музея.

Гельницъ, Эрн. Вас.—Лубянская пл., д. Страх. О-ва Россія.

Горховеръ, Ил. Мих. — Мясницкая, д. 20.

Звѣревъ, С. И. инж.-мех. и К⁰. Мясницкая, 36.

Зотовъ, Ал. Куз. инж.—уг. Лубянки и Срѣтенскаго, д. 1.

Клюевъ, Ив. Дм. (стар. маш.) — Садовники, торг. р. Мошкина.

Листъ, Густавъ. — 1. Софійская набер., 154, 2. Мясницкая, д. Давыдовой.

Лошъ, Карлъ—Панская, с. д.

Млынарскіе, Бр. (администр.) — Мясницкая, д. Зимина.

Пло, Л. Ф.—Мясницкая, д. Ермакова.

Розенталь, Филипп. Игн. — Мясницкая, д. Варваринск. Стр. О-ва.

Шварцкопфъ, Дзирне и Кольпакъ—1. Шаболовка, с. д. 2. Мясницкая, д. Музея.

Шульцъ, В. и К⁰. Т. Д-мъ.—Мясницкая, д. Давыдовой.

Эльяшевъ, Ил. Моис.—Мясницкая, д. Кузнецова.

Машины подъемныя.

Виллеръ, Эр. Э.—1) Гороховскій, с. д. 2) Маросейка, д. Леоновыхъ. Тлф. 2857.

См. публикацію послѣ текста.

Машины пишущія.

Абачинъ и Орловъ. — Мясницкая, д. Варв. Акц. О-ва.

Блокъ, Ж.—Кузнецкій мостъ, д. Третьяковыхъ.

Гагенъ, Т. И.—Торг. Промыш. Т-во. Б. Лубянка, д. кн. Голицына.

Девонинскій, Ив. Матв.—Мясницкая, д. Обидина.

Жемличка, Геор., и К⁰.—Столешниковъ, д. Титова.

Натались, Клеменсъ.—Б. Лубянка, д, Ивановск. м-ря.

Эйхенвальдъ, Герм. Фил. — Б. Лубянка, д. Иванов. м-ря.

Машины сельскохозяйственныя.

Бландовы, В. и Н. Бр.—Лубянскій пр., с. д.

Бромлей, Бр. — Мясницкая, противъ Почтамта.

О-во Бр. Бромлей
Мясницкая, противъ Почтамта.
См. двигатели стр. 91.

Вольфъ. Р.—Мясницкая, д. Музея.

Вортманъ, Пав. Пет. — Мясницкая, д. ц. Св. Николая.

Воссидло, Р. — Мясницкая, д. Музея.

Грачевъ, В. и К⁰. — Расторгуевскій, св. д.

Липгартъ, Эмиль и К⁰.—Мясницкая, с. д.

Пирсторфъ, О. А.—Фуркасовскій, д. Кононовой.

Работникъ, Т-во Русс. сельск. хоз. комм.—Садовая-Спасская, д. Раузеръ.

Розенталь, Фил. Игн. — Мясницкая, д. Варварин. О-ва.

Рязанское О-во. — Мясницкая, д. ц. Св. Николая.

Эрлангеръ, Ант. — Мясницкая, св. д.

Юнгъ, Сем. Пет.—Спасская-Садовая, д. Эрлангеръ.

Машины типографскія.

Бромлей, Бр. — Мясницкая, противъ Почтамта.

О-во Бр. Бромлей
Мясницкая, противъ Почтамта.
См. двигатели стр. 91.

Кенигъ, Альб. Вас.— Спасоглинищевскій, д. Расторгуевой.

Леманъ, О. И. Акц. О-во. — Леонтьевскій, с. д.

Маркъ, Францъ.—Глинищевскій, д. Бахрушиныхъ.

Флоръ, Ив. Ив. —Леонтьевскій, д. Леманъ.

Ив. Ив. ФЛОРЪ.
Леонтьевскій, д. Акц. Общества.
О. И. Леманъ.
Складъ типо-литографск., переплетн. машинъ, принадлежн. и машинъ для писчебумажн. фабрикъ.

Машины торфяныя.

Гендуне, А.—Мясницкая, д. Куманина.

Коппель, Арт. — Мясницкая, д. Аплаксина.

Крузенгофъ, заводъ—Рига.—Мясницкая, д. Нѣмчинова.

Пирсторфъ, Олимп. Андр.—Фуркасовскій, д. Кононовой.

Работникъ.—У Красныхъ воротъ, д. Раузеръ.

Шварцкопфъ, Дзирне и Кольпакъ.—Мясницк., д. Музея.

Эльяшевъ, Ил. Моис.—Мясницкая, д. Кузнецова.

Машины электрическія.

Всеобщая Комп. Электрич., въ СПБ. Акц. О-во. Лубянскій пр., д. Стахѣева.

Сименсъ и Гальске, русск. электр. завод. Акц. О-во, Маросейка, д. Грачева.

Мебель.

Абрамовъ, П.—Калошинъ, домъ Фельдштейнъ.

Ажерниковъ, Ник. Ив.—Страстн. бул., д. Адельгеймъ.

Александровъ, А. съ С-ьями.—1. Верхніе ряды. №№ 92, 93, 141. 2. Гуськовъ, соб. д.

Алексюшинъ, Герас. Савельев.—Швивогорская, д. Буянова.

Алфимовъ, В. М.—М. Серпух., д. Гаганова.

Арбузовъ, Е. С., С-я.—1 Б. Лубянка, д. Бѣляева. 2. Селезневск., с. д.

Арсеньевъ. Степ. Арсен.—1. Ниж. Прудовая, соб. домъ. 2. Тверск. бул., д. СПБ. Страх. О-ва.

Бабаева, А. М.—Валовая, д, Щуренковыхъ.

Балашевъ, Вас. Петр. —Уг. Дмитр. и Стол., д. Мозгина.

Барабановъ, Вас. Фед.—Б. Сухар. площ., д. Кононовой.

Брахманъ, Гермина и К⁰.—Софійка, д. Захарьина.

Бѣляковъ, Ив. Пет.—Семенов., д. Низова.

Вальчуговъ, Як. Пет.—Поварск., д. Нарышкиной.

Васильевъ, Андріанъ.—Срѣтенка, д. СПБ. страх. О-ва.

Васильевъ, Ив. Ив.—Арбатъ, д. Соколова.

Васильевъ, Н. Н.—Поварская, д. Баклановой.

Васильевъ, Пав. Вас.—Космодаміан. пер., д. Чуксина.

Васильевъ, Тим. Кар.—Садов., д. Бородина.

Вдовинъ, Павелъ Ник.—Неглинный проѣздъ, д. Гонецкой.

Вербальскій, Ис. Ил.—Петровка, д. Борисова.

Вернеръ, Петръ Христ. — Варсонофьев., д. Бауеръ.

Виллеръ, Эр. Эд. 1. Гороховскій, св. д. 2. Маросейка, д. Леоновыхъ. Тлф. 2857.

См. публикац. послѣ текста.

Взаимная Польза—Тверск. бул., д. Яголковскаго.

Владимирова, Мар. Конст.—Срѣтенка, д. Котова.

Владимировъ, Е. — Срѣтенка, д. Котова.

Войцеховъ, Акц. О-во—1. Каретный рядъ., д. Байковой. 2. Кузн. мостъ, д. Рос. Страх. О-ва.

Вонифатьевъ, Вас. Вас.—Грохол., д. Тулубьевой.

Гвоздевъ, Ив. Вас.—Б. Толстовскій пер., д. Худякова.

Голованова, Праск. Сем.—1. Б. Колосовъ пер., д. Соловьева. 2. Срѣтенка, д. ц. Троицы.

Головина, Ан. Ив. — Каретный рядъ, д. Муратова.

Гофманъ, Викт. Фр. — Цвѣтной бул., с. д.

Гуровъ, Ив. Мих.—2-я Тверск.-Ямская, с. д.

Гурьевъ, В. П. и К⁰.—Неглинный проѣздъ, д. Комиссарова.

Гюннеръ, Альф.—Б. Дмитровка, д. Вострякова.

Домашевскій, Игн. Ст.—Кузнецк. мостъ, д. Джамгаровыхъ.

Зибрехтъ, Авг. Вас.—Долгорук. соб. д.

Зибрехтъ, Карл. Вас.—1. Долгоруков., соб. д. 2. Неглин., д. Петров. линій.

Зноско, Б. — Николо-Ямская, д. Александрова.

Зотовъ, Матв. Петр.—Срѣтенка, д. Полянинова.

Зотовъ, Ник. Конст.—Срѣтенск. туп., д. Захарова.

Зотовъ, Пет. Конст.—2-я Твер. Ямская, д. Елкиной.

Иванова, Анна Михѣев.—Срѣтенка, Каретный рядъ, д. Муратова.

Ивановъ, И. П. — Твер. бул., д. Шубинскаго.

Ивановъ, Ф. И.—Пустая, д. Воробьева.

Ивинскій, Ив. Ив.—Мерзляковск. д. Глазовой.

Ильинъ, Алдр. Алек.—Срѣтен. ч. 2 уч., д. Ильиной.

Ильинъ, Дм. Ив.—Вятская, с. д.

Казанцевъ, Алдр. Петр. — 1-я Твер.-Ямская, д. Тропина.

Кашинцевъ, Леон. Матв.—Каретный рядъ, д. Муратова.

Кашицинъ, Леон. Матв. — Каретный ряд., д. Муратова.

Каштановъ, Вас. Вас.—Панкратьевскій, д. Домовладѣльч. Т-ва.

Кирилловъ, Вас. Никиф.—Знаменка, д. кн. Хилковой.

Кирсанова, Пелаг. Петр.—Каретный р., Садовая, д. Бородина.

Киселевъ, К. Е.—Лубянская пл., д. Человѣколюбиваго О-ва.

Климовъ, Петр. Мих.—Каретный рядъ, д. Муратова.

Клингсландъ, Каз.—3-я Тверская-Ямская, св. д.

Козловъ, Вас. Ив.—1. Столешниковъ пер., д. Левинсона и Колесникова, 2. Б. Сухарев., д. Канановой.

Конъ, Яков. Іос.—1. Кузнецкій мостъ, д. Джамгаровыхъ. 2. Каретный рядъ, д. Лощенова.

Контеръ, Ник. Ег.—Б. Грузин., д. Волкова.

Коршановъ, Ив. Фед. —Леонтьев. пер., д. Іорданъ.

Корниловъ, И. Е.—Срѣтенка, д. ц. Спасо-Преобр.

Конрадъ-Ярнушкевичъ.—Б. Лубянка, д. Страх. О-ва Россія.

Красавчикова, О. А. — Коровій валъ, д. Любушкина.

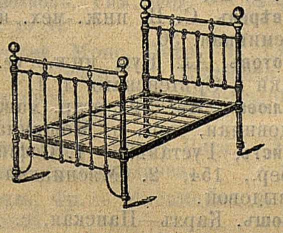

АКЦ. ОБЩ. ЗАВОД. МЕТАЛЛ. ИЗДѢЛІЙ
КОНРАДЪ, ЯРНУШКЕВИЧЪ и К⁰.
Б. Лубянка, д. Страховаго О-ва «Россія».
Телефонъ № 2836.
Кровати,
***МАТРАЦЫ, УМЫВАЛЬНИКИ** и т. п.*
Прейсъ-Курантъ безплатно.

Красковскій, Влад. Вас.—Срѣтенка, д. Сухаревскаго Т-ва.

Крупновъ, Іос. Тит., Милютинскій, д. Россійск. общ. застрахов.

Кудрявцевъ, Вас. Дм.—Ирининск. д. Мовенко.

Кузьминъ, Тим. Куз.—2-я Твер.-Ямская, д. Ямского О-ва.

Кулагинъ, Коз. Евтих. — Прѣсн. ч., 2 уч., с. д.

Куликовъ, Андр. Спирид. — Панкратьев., д. Базыкина.

Кулишеръ, Мих.—Сергіевскій, д. Горбунова.

Лазаревъ, Ив. Ос.—Б. Татарск., д. Бобылевыхъ.

Левенсонъ, М.—Лубянск. пл., д. Духовн. Сем.

Левинсонъ, Раф. Борис.—Тверск. ч., 2 уч., д. Московск. Столичн. аукц. залъ.

Лобзинъ, Мих. Анд. — Каретный рядъ, д. Ильиной. 2. Каретн. ряд. д. Муратова.

Ловцовъ, Серг. Андр.—Панкратьевскій, д. Уткина.

Лувръ.—Неглин., д. Гонецкой.

Людоговскій, Констан. Фед.—1. Б. Дмитровка, д. Солодовникова. 2. Кузнецкій, д. Солодовникова.

Лютеръ, А. М.—Мал. Лубянка, д. „Россія“.

Максимовъ, Алек. Ил.—Пятницкая, д. ц. св. Климента.

Максимовъ, Вас. Макс.—Б. Серпуховск. пл., д. Николо-Пѣшношскаго мон-ря.

Максимовъ, Як. Макс. — Покровская, д, Розановыхъ.

Марковъ, М. А. — Покровка, д. Соболевыхъ.

Меньшихъ, А.—Верх. ряды № 71.

Мироновъ, Фед. Мих. — 4-я Рогожская, с. д.

Моисеева, А. М.—М. Бронная, д. Полянскихъ.

Моисеевъ, Д. П. и К°—Каретный рядъ, д. Мариничева.

Моисеевъ, Дм. Тим. — Каретный рядъ, д. Лощенова.

Москалевъ, Фед. Мих.—Срѣтенка, д. церк. Троицы въ Листахъ.

Мочаловъ, Тим. Ив.—2-я Твер.-Ямская, д. Елкиной.

Мюллеръ, Рохуеъ Андр.—Б. Дмитровка, д. Живаго.

Никоновъ, Коз. Аѳонас. — 1. 2-я Тверск.-Ямская, д. Силковой. 2. 2-я Твер.-Ямская, д. Никонова.

Ниманъ, Адольфъ Людв.—М. Лубянка, д. Страх. О-а „Россія“.

Нѣмчиновъ—Тихвин., д. Панина.

Паіо, Г.—Милютинскій, д. Давыдова.

Паньшинъ, Вас. Ник.—1. Тверск. ч., 2 уч., д. Комиссарова. 2. Твер. ч., 2 уч., д. Свѣшникова.

Петровъ, Д.—Газетный, д. фонъ-Вильке.

Петровъ, Петр. Петр.—Никитск. уг. Газетнаго.

Петровъ, Г.—Б. Никитская, д. Кондратьева.

Порфирова, Мар. Андр.—Валовая, д. Зуйковой.

Прокофьевъ, А. С.—Каланчевскій д. Малюшина.

Пучкова, Ксен. Ив.—Панкратьевскій, д, Базыкина.

Пфалеръ, Марфа Ив.—Столешниковъ, пер., д. Ліанозова.

Пфалеръ, Эмил. Андр. — Космодаміан., д. Ліанозова.

МАГАЗИНЪ МЕБЕЛИ
ПФАЛЕРЪ.
„Диванъ—Рекордъ“, превращающійся въ кровать,
Столешниковъ, д. Ліанозова.
Требуйте проспектъ!.

Родіоновъ, В. П. — Петровскій бул., д. Петров. м-ря.

Самаринъ, Ив. Ник.—Солянка, д. Федотовой.

Самохинъ, Ив. Иллар. — проѣздъ Твер. бул., д. Николаева.

Самохинъ—Тверской бул., д. Святополкъ-Мирской.

Самохинъ, Иллар. Як. — Смолен. пл., д. Пичинской.

Сафоновъ, Петр. Алдр. и **Ивановъ** Ив. Ив.—Волхонка, д. кн. Хилковой.

Сафроновъ, А. — Б. Толстовскій, д. Селезнева.

Сигманъ, Ив. Фед.—Тургеневск. пл., д. Гонецкой

Смирницкій, Алдр. Пав.,—Страстн. бульв., д. Чижовыхъ.

Смирновъ, Влад. Ник.—Срѣтенка, д. Смирнова.

Смирновъ, Мих. Дм.—Рыбниковъ, соб. д.

Смирновъ, Ник. Мих.—Срѣт. ч., 2 уч., с. д.

Смирновъ, Фед. Мих.—1. Лубянск. пл., д. Алексѣева. 2. Софійка, д. Алексѣева. 3. Театральн. пр. д. Алексѣева.

Соловьева, Т. В. С-ья—Ильинка, д. Торгов. Б-ка.

Соловьевъ, Вас. и Дм. Тарас., Бр.—Колосовъ пер., д. Соловьева.

Союзъ. — Неглинный, д. Шориной.

Т-во „СОЮЗЪ“.
Неглинный, уголъ Кузнецкаго.
Телефонъ № 2856.
МЕБЕЛЬ ГОТОВАЯ
И НА ЗАКАЗЪ,
СТОЛЯРНАЯ И МЯГКАЯ.

Станюлевичъ, А. Ф. — Самотецк. пр., д. Іонова.

Сухановъ, Вас. Матв.—Срѣтенка, д. Юрасова.

Сыротскій, Берш. Файб. — Гагаринскій, д. Альбрехтъ.

Сѣдова, Мар. Ром. — Каретный, д. Мошнина.

Титова, Клавд. Вас.—Панкратьевскій, д. Базыкина.

Титова, Марфа Ив.—Смолен. р., д. Селезнева.

Тиль, Ник. Алдр.—Брестская, д. Смирнова.

Тонетъ, Бр.—1. Кузнецкій мостъ, д. кн. Голицына. 2. Преч. ч., 1 уч., Ниж.-Лѣсной, с. д.

Трещалинъ, Ив. Ив. — Срѣтенка, д. Спасо-Преображенія.

Троицкій, Е.—Газетный, д. Манкова.

Туркинъ, Мат. Гр.—Троицкій, с. д.

Фельско, Вас. Фед.—Тихвин., с. д.

Филатовъ, Андр. Петр.—Панкрат. пер., д. церкви св. Панкратія.

Фишеръ, С-ья—Новоспасская пл., д. Герике.

Фишеръ, Алдр. Эдмундъ.—Б. Дмитровка, с. д.

Фердинандъ, Авг.—Новоспасская площ., с. д.

Флореновъ, Василій Серапіон.—1. Швивая горка, домъ Пчелина. 2. Б. Дровяной, д. Ростовск. Петр. м-ря.

Фрисъ, Іог. Антон.—Страстн. бул.

Фроловъ, Дм. Вас.—Н. Басман., д. Бостанжогло.

Хазова, Алдра Дмитр.—Срѣтенка, д. Юрасовой.

Хазова, Евд. Ив.—Б. Дмитровка, д. Левинсона и Колесникова.

Хазовъ, Дм. Сем.—Б. Дмитровка, д. Левинсона и Колесникова.

Хазовъ, Пав. Сем.—1. Б. Дмитровка, д. Вострякова. 2. Волхонка, д. Хилковой.

Цыгановъ, Серг. Ив.—2-я Тверская-Ямская, д. Паршина.

Чайновъ, Ег. Куз. — 1. Никитск. вор., д. Сычева. 2. Твер. бул., д. Ранцевой. 3. Кудр.-Сад., д. Мейендорфъ. 4. Леонтьевск., д. Ранцевой.

Чернышева, Анна Григ.—Сущев. ч., 2 уч., д. Юрасова.

Чуприковъ, Ив. Прокоп. — Панкратьевскій пер., д. Алексѣева.

Шагаевъ, В. М. — Срѣтенка, д. Ильиной.

Шагаевъ, Ник. Ив.—Срѣт., с. д.

Шадурскій, Каз. Ив.—Столешниковъ пер., д. Брабецъ.

Шелудяковъ, А. Г.—Панкратьевск., д. Сухар. Т-ва.

Шервудъ, М. А. и К°.— Неглинный проѣздъ, пасс. Солодовникова.

Шишкина, Праск. Андр.—Панкратьевскій пер., д. Базыкина.

Шмитъ, Пав. Алдр.—Неглинный проѣздъ, д. Куп. О-ва.

Штокрейтеръ, И.—Палиха, д. Понтигаіо.

ЗАВЕДЕНІЕ
столярной и бамбуковой мебели
И. Штокрейтеръ.
Палиха, уг. Долгоруковской, д. Понтигаіо, кв. № 29.
Заказы исполняются немедленно и аккуратно.

Шуваловъ, П. Ф.—Верхніе Торг. ряды.

Шютцъ, Вильг.—Газетный пер., д. Страх. О-ва „Россія“.

Юдинъ, Ник. Данил.—Даевъ пер., д. ц. Троицы, на Листахъ.

Юрасовы, Бр.—Петровка, д. Матвѣева.

Юрасовы, Ал. и Сер. Ив., Бр.—Рождественка, д. Захарьина.

Юрасовъ, Ал. Ив.—Срѣтенка, с. домъ.

Яголковскій, Антонъ Адам.—Тверской бул., с. д.

Мебельн. матер.

Айзенштейнъ, Вол. Лейб.—Ник.-Ямская, с. д.

Аравинъ, Алдр. Ник. — Верхніе Торг. ряды.

Балакины, Г. и І., Бр.—Ильинка, д. Новгород. подворья.

Брунова, М., Н-ки, Никольская, д. Греч. м-ря.

Бѣловъ. В. И.—1. Верхн. Торг. ряды, № 36. 2. Семеновская, с. д.

Занъ, Шліома Юдел. — Погодинская, д. Ганешиныхъ.

Малыжевъ, Ег. Триф.—1. Медовый, соб. д. 2. Никольская, д. Греч. м-ря.

Мироновъ, Фед. Мих.—4-я Рогожская, с. д.

Сапожниковъ, А. и В. — Верхніе Торг. ряды, 40—47.

Старовѣровъ, Гр. Сем.—Срѣтенка, д. Смирновой.

Меблированныя комнаты.

Азбукина, Вар. Вас.—Б. Лубянка, д. „Россія“.

Акурова, Т. А. — Б. Лубянка, д. Срѣтенск. Монаст.

Алексѣевъ, Алдр. Алдр.—1. Сущ. ч., 2 уч., д. Артемова. 2. Б. Лубянка, д. Бѣляева.

Альбрехтъ, Вѣра Нап.—Цвѣтной бул., соб. д.

Альграмбра.—Б. Гнѣздниковскій, д. Богданова.

Англія.—Тверская, д. Шаблыкиныхъ.

Антошинъ.—Москворѣцкая, домъ Купеч. О-ва.

Бабаева, Зин. Гр.—Каланчевская, д. Богомолова.

Балаевъ, Ник. Вас.—1. Петровскій бул., д. Вонсяцкихъ. 2. Тверская, д. Филиппова.

Бахметева, Алдр. Фед. — 1. Домниковская, д. Зимина. 2. Домниковская, д. Домовлад. Т-ва.

Бекорюковъ, Дм. Вас.—Рождественскій бул., д. Малюшина.

Бельэтажъ (Пляцентова Мар. Калин.).—Петровка, д. Обидиной.

Бристоль.—Тверская, д. Сазиковыхъ (Харламовъ Ив. Пав.).

Богданова, Алдр. Вас. — Сѣнной проѣздъ, д. Митрофанова.

Богдановъ, Ст. Як.—Б. Гнѣздниковскій, св. д.

Брызгаловъ, И. Л. — Камергерскій, д. Денисовой.

Бурцева, Алдр. Вас.—Б. Патріаршій, д. Баландиной.

Бѣгунова, Сераф. Петр. — д. Поспѣловой и Соколова.

Бѣгуновъ, Мих. Нил. — Драчевка, д. Малюшина.

Бѣлградъ (Воробьевъ Ал. Ив.).—Неглинный, д. Обидиной.

Бѣлинъ, В. У.—Б. Палашевскій, д. Страхова.

Бѣлова, Праск. Ив.—У Курскаго вокзала, д. Домовл. Т-ва.

„Бѣлостокъ“. (**Бѣгуновъ**, Мих. Ник.).—Драчевка, д. Малюшина.

Вагинъ, Пет. Ив.—Тверская, д. Филиппова.

„Варваринское подворье“. — Варварка, д. Варвар. Акц. О-ва.

Варгинъ, Ник. Ив. — Тверская, св. д.

„Варшавскія“ (Русановъ, Иванъ Варф.).—Домниковская, д. Корчагина.

Васильевъ, Фед. Евг.—Домниковская, д. Малюшина.

Веніаминовъ, Андр. Капит.—1. Б. Дорогомиловская, домъ Ушакова. 2. Мясницкая, домъ Духовн. Консисторіи.

Версаль (Аветисянцъ Барсек. Гр.). М. Дмитровка, д. Чуксина.

Витгофнеръ, Мат.—Варсонофьевскій, д. Соловьева.

Віоловичъ, Ник. Ал.—Домниковская, св. д.

Войцеховскій, Фед. Арс.—Солянка, д. Рыженковыхъ.

Волковъ, Вас. Емел. — Мясницкая, д. Старшинова.

Воробьевъ, Ал. Ив.—М. Лубянка, д. Кононовой.

Гавриловъ, Хар. Як.—Масляный, д. Базыкина.

Гайдукова, Над. Аф.—Царицынскій, д. Хлудова.

Германія (Хремичевъ Максимъ Петр.).—Цвѣтной бул., домъ Арбатской.

Герцова, Ол. Конст. — Б. Лубянка, д. Вострякова.

Гильбихъ, А. В.—Б. Лубянка, д. Домовладѣльч. Т-ва.

Глодова, Ек. Влад.—Б. Дмитровка, д. Денисовой.

Гновинская, Ол. Ник.—Даевъ, д. Мамошина.

Головина, Над. Алдр.—Моховая, д. Рос. Страх. О-ва.

Головкинъ, Ив. Сем.—Домниковская, д. Келлеръ.

Городская гостиница (Добычинъ, Ив. Кипр.).—Никольская, д. Алексѣева.

Горшелевъ, И. Д.—Каланчевская, д. Григорьевой.

Горшкова, Мар. Ив.—Сѣнная, д. Осиповой.

Грачевъ, Серг. Ник.—Неглинный пр., св. д.

Григорова, Мар. Ив.—Срѣтенка, д. Цыплаковой.

Гродцкій, Андр. Каз. — Долгоруковскій, д. „Россія“.

Гунстъ, Ан. Ив.—Преч. ч., 1 уч., св. д.

Гусева, Ан. Пав. — д. Покровскаго собора.

Гусятникова, Матр. Аф. — Тверская, д. Шаблыкиныхъ.

Даниловъ.—Каланчевскій, д. Малюшина.

Денисовъ, Андр. Тим.—1. Нижній Кисельный, св. д. 2. Рождественка, с. д.

Детлафъ, Іос. Як.—Черногр.-Садовая, д. Чуева.

Добычина, Евд. Леонт.—Долгоруковскій, д. Постниковой.

Добрынинъ, Серг. Алдр.—Никитскія ворота, д. Колокольцова.

Долинина, Мар. Ник. — Благовѣщенскій, церковн. д.

Доломановъ, Геор. Серг.—Б. Лубянка, д. Домовл. Т-ва.

Доломановъ, Фед. Серг. — Тверская, д. Журавлева.

Дудышкина, Юл. Матв.—Воздвиженка, д. Армандъ.

Думчевъ, Мих. Фирс.—Тверская, д. Шаблыкина.

Дюкурно, Сим.—Арбатъ, д. Шенявскаго.

Европейскія (Савина Ал-дра Пет.).—Домниковская, д. Малюшина.

Еремѣевы, Ив. и Алдр. Пет.—Лубянская пл., св. д.

Ершовъ, Н. Н.—М. Сухаревская пл., д. Уткина.

Журавлевъ, Алдр. Арк.—Домниковская, св. д.

Западъ (Рудаковъ Георг. Арс.).—Б. Тверская-Ямская, домъ Капырина.

Захарьинъ, Серг. Гр.—1. Кузнецкій мостъ, св. д. 2. Рождественка, с. д.

Зенченко, Мѣр. Сем. — Брюсовскій, д. Черноцятовой.

Иванова, Анаст. Ив.—Покровка, д. Купріянова.

Игнатьева, Ек. Леон.—Б. Кисловка, св. д.

Игнашкинъ, Э. С.—Срѣтенка, д. СПБ. Страх. О-ва.

„Имперіаль“,—Б, Лубяпка, домъ Страх. О-ва „Россія“.

Меблированныя Комнаты
„ИМПЕРІАЛЬ“.
Большая Лубянка, д. Страх.
О-ва „Россія“.
ВЪ МОСКВѢ.
Телефовъ № 3989.

Калинина, Ан. Кал. — Тверская, д. Олсуфьевой.

Калининъ, Аф. Март. - Семеновская, д. Воробьева.

Калиновой, А. К. — Газетный, д. Страх. О-ва „Россія“.

Калошинъ, Пет. Конст.—Б. Дмитровка, д. Денисовой.

Корпенко, Лавр. Ѳедос. — Рождественка, домъ Международнаго Банка.

Киселевъ, О. В.—Кудринск.-Садовая, д. Чижиковой.

Кислухина, Вѣра Ст.—1. Неглинный, д. Прибылова. 2. Рождественка, д. кн. Туркестановой.

Кислухинъ, Ник. Ив.—1. Знаменка, д. Шелапутина. 2. Волхонка, д. Котова.

Ковригинъ, Викт. Мих.—Нижне-Лѣсной, св. д.

Кознова, Нат. Ст.—Новая площ., д. Кознова.

Коммерческіе номера (Зизенбергъ, Эд. Андр.). Лубянскій пр., д. Красковской.

Центръ новыхъ торговыхъ рядовъ и всѣхъ присутственныхъ мѣстъ,
Близъ Ильинскихъ воротъ и Кузнецкаго моста,
КОММЕРЧЕСКІЕ НОМЕРА
COMMERZ HOTEL.
82 номера.
Лубянскій проѣздъ, д. № 7, прот. Политехн. Музея. Телеф. 2624.
Номера по суточ. отъ 1 р. до 3 р. 50 к.
„ „ мѣсячно отъ 20 руб.
КУХНЯ ПОДЪ ЛИЧНЫМЪ НАБЛЮДЕНІЕМЪ.
Имѣется ванная комната.

Колокольцова, Ан. Ив. — Б. Кисловка, д. Азанчевскаго.

Колгушкинъ, Вас. Ив.—Самотецкій пр., д. Бирюкова.

Колосова, Анаст. Як. — Черногрязская-Садовая, д. Чумакова.

Константиновъ, П. И. — Рождественка, домъ Суздальскаго подворья.

Копырина, В. И.—Б. Дмитровка, д. Залѣсскаго и Чаплина.

Копытина, Варв. Игн.—Б. Никитская, д. Федорова.

Кормилицынъ, Мих. Ив. — Юшковъ, д. Боровскаго подв.

Коробковъ, М. А. — 1. Сухаревская пл., д. Боташева. 2. М. Спасская, с. д.

Корсанова, Л. М. — Газетный, д. Страхов. О-ва Россія.

Косаревская, Ол. Пет.—Б. Златоустинскій, д. Стахѣева.

Коссило, Фр. Ив. — Драчевка, д. Шрамченко.

Кочетковъ, Кир. Ник.—Цвѣтной б., д. Салтыкова.

МЕБЛИРОВАННЫЯ КОМНАТЫ
К. Н. КОЧЕТКОВА.
1-ыя Цвѣтной бульваръ, д. № 16.
2-ыя подъ фирмою Братанова
Цвѣтной бул., д. № 29, въ Москвѣ.

Кротовъ, Пет. Як. — Милютинскій, д. Домовл. Т-ва.

„Кремль“ (Лошманова Наталья Сав.).—Неглинная, д. Прибыловой.

Кузнецовъ, Никиф. Адр.—Тверская, д. Коровкина.

„Крымъ“ (Столяровъ, Сер. Ив.).—Рождественскій бульв., д. Шишкина.

„Курское подворье“ (Самгина Анд. Дм. насл.).—Б. Знаменскій, с. д.

Кушинскій.—Тверской бул., д. Дешево.

Лейкель, Ек. Ник.—Долгоруковскій, д. „Россія“.

Лермонтова, Юл. Всевол. — Варварская пл., св. д.

„Либава“ (Моринъ, Фед. Ник.).—Тверская, д. Олсуфьевой.

Литвиновъ, Ив. Ник. — Рождественка, д. Серебрякова.

Лошманова, Нат. Сав. — Неглинная, д. Комиссарова.

Ляпунова, Алдр. Алдр.—Б. Никитская, д. Сычева.

Маіорова, Агр. Ив. — Тверская, д. Яковлевой.

Малинина, Мар. Ник.—Газетный, д. „Россія“.

Малюшина, Алдра Ал.—Срѣтенка, д. Малюшина.

Малюшина, Ол. Евг. — Уланскій, д. Малюшина.

Малюшинъ, Мих. Влад.—Каланчевская, св. д.

Малыгина, Лид. Ив.—Арбатъ, д. Королева.

Мандрыкина, Юл. Сем.—Б. Дмитровка, д. Пупышевой.

Матвѣевъ, Серг. Андр. — Город. уч., д. Титова.

Мейнаръ, Тат. М.—Петровка, д. Обидиной.

Миръ (Кислухина Ан. Ст.).—Неглинный пр., д. Прибыловой.

Мещеринъ, Ник. Вас. — Город. уч., д. Мещериной.

Михѣевъ, Никита Ив.—1. Армянскій, д. Грачевыхъ.—2. Мясницкая, д. Городничева.

Моисеевъ, Н. К.—Б. Грузинская, д. Копытина.

Мора, Зин. Пав. — Мерзляковскій, с. д.

Моринъ, Фед. Ник.—Долгоруковскій, д. „Россія“.

Мочалкинъ, Ив. Сем.—Варварка, св. д.

Муравьева.— М. Сухаревская пл., д. Серебряковыхъ.

Мякотинъ, Пав. Ал. — Даевъ, д. Пурышева.

„Надежда“ (Соловьевъ Дм. Ник.).—Петровка, д. Грачева.

Наталисъ. — 1 Мѣщанск., домъ Ильина.

Ниландеръ, Луиза Эд.—Салтыковскій, д. Яблоковой.

Новиковъ-Сушаниновъ, Ник. Фед.—Б. Спасская, д. Яковлева.

„Ново-Троицкое подворье“ (Иванова, Татьяна Алдр.).—Богоявленскій, д. Троице-Сергіевой лавры.

Новый, Ник. Серг.—Брюсовскій, д. Олсуфьева.

Носальскій, Цеслов. Зинов.—Каретная-Садовая, д. Бѣлоярцева.

„Ока“ (Тихонова, О. Я.).—Домниковская, д. Зиминой.

„Орелъ“ (Мельниковъ Сем.). — 1-й Ильинскій, д. Муравьева.

Осиповъ, Кон. Викт. — Балчугъ, д. Осиповой и Рахмановой.

„Парижъ“ (Матвѣевъ Алдр. Сер.).—Тверская, д. Бахрушина.

„Парижъ“ (Сливинскій, Стан. Львов.).—Остоженка, домъ Челищева.

Петровъ, Ив. Пет.—Б. Бронная, с. д.

Петровъ, Сер. Пет. — Богословскій, д. Кабанова.

„Петергофъ“ (Головина Над. Андр.). Моховая, д. Страхов. О-ва „Россія“.

Пиленковъ, Геор. Мих. — 1 Мѣщанская, д. Лабзина.

Плужниковъ, Ник. Андр.—Ильинка, д. Воскресенскаго м-ря.

Пляцентова, Мар. Кал.—Петровка, д. Обидиной.

Поваляева, Мар. Пет. — М. Лубянка, д. Кононова.

Пономаревъ, Ал-дръ И.—Б. Гнѣздниковскій, д. Кайсаровой.

Попова, Варв. Алдр.—Покровка, д. Попова.

Посабцевъ, Ник. Сем. — Ащеуловъ, д. Минаева.

Послушаева, Ксен. Геор. — Покровка, д. Купріянова.

Прусаковъ, Серг. Сем. — Пятич., 1 уч., д. Прусакова.

Пѣнкина, Нат. Маркел. — Лубян. пл., д. Человѣколюбиваго О-ва.

84 НОМЕРА
отъ 1 руб. и дороже въ сутки
помѣсячно отъ 22 р. до 60 р.
„Лубянское Подворье“.
Телефонъ № 1073.
Москва, Лубянская площ., д. Человѣколюбив. О-ва, проѣздъ съ Лубянск. пр.

Реброва, Евд. Андр.—Плющиха, д. Наумова.

Рейманъ, Глаф. Ив. — 1-я Тверская-Ямская, д. Аристова.

Романовъ, Митр. Сам.—М. Бронная, свой д.

„Россія“ (Иванова И. Л.) — М. Лубянка, д. Гужонъ.

„Россія“ (Котовъ Л. С.)—Тверская, д. Дубровиныхъ.

Рудаковъ, Георг. Арс.—Тверская-Ямская, д. Копытина.

Савинъ, Ник. Ив. — Даевъ, д. Пуришева.

Савинъ, Н. И.—Даевъ, д. Пуришева.

Садовниковъ, Н. Д.—Тверская, д. Шаблыкина.

Самгинъ, Дм. Андр.—Б. Знаменскій, д. Самгиныхъ.

Самыловъ, Вас. Сем. — Тверская, д. Лунцъ.

„Санъ-Ремо“ (Ниландеръ Луиза Эд.) — Салтыковскій, д. Яблоковой.

„Свѣтъ“ (Грачевъ Серг. Ник.)—Неглинный, д. Грачева.

Сергѣевъ, М.—Арбатъ, д. Голикова.

Сергѣевъ, Маркъ Серг.—Смоленская пл., д. Дмитріева.

Славнова, Мар. Ег. — Страстной бул., д. Чижова.

Славолюбовъ, Серг. Петр.—Тріумфальная-Садовая, д. Толстого.

Смирновъ, Фед. Андр.—Цвѣтной бул., д. Строева.

Соколова, Ан. Серг.—Мерзляковскій, д. Мора.

Соколова, Юл. Ипат. — 4-я Тверская-Ямская, д. Вячеславова.

Соколовъ, Фед. Ирин. — Даевъ, д. Ильиной.

Соловьевъ, Дм. Ник. — Петровка, д. Грачева.

Сперанскій, Фед. Фед.—Тверская, д. Егорова.

Стаецкій, Лука Гр. — Тверской бул., с. д.

Субботинъ, Мих. Вас.—Домниковская, д. Клеева.

Сурковъ, Ник Мих.—Пятницкая, д. Николо-Пѣшношскаго м-ря.

Счастнева, Алдра Тим.—Лѣсная, д. Шерупенкова.

Сытовъ, Серг. Ив.—Кривоколѣнный, свой д.

„**Таку**".—Остоженка, д. Голубицкой.

„**Тамара**".—Тверской бул., д. Житаревой.

Твердышева, Алдра Ал.—Краснопрудная, д. Андреева.

Тереховъ, Ив. Алдр. — Рождественскій б., д. ц. Успенія.

Териховъ, Ник. Фед. — Николо-Ямская, д. Бутина.

Тимоѳеева, Ан. Як. и **Муравьева**, Алдра Андр.—Срѣтенка, д. СПБ. Страховаго О-ва.

„**Трансвааль**". (Котова Мих. Евгр.) Срѣтенскій бул., д. Юрасовой.

Трестеръ, Вас. Фед.—Маросейка, д. Кайсарова.

Троицкая, Юл. Арс.—Никитская, д. кн. Гагарина.

Трындинъ, Серг. Егор.—Ст. Басманная, с. д.

„**Тулонъ**". (Маркова Марфа Вас.) Кузнецкій, д. Хомякова.

„**Тюрби**". (Гонецкая Вѣр. Ив.)—Неглинный пр., д. Гонецкой.

Фальцъ-Фейнъ, Андр. Ив.—Тверская, свой д.

Финоки, Мат. Ферд.—Тверская, д. Гучкова.

„**Флоренція**". (Варгинъ Пет. Ив.) Тверская, д. Филипповыхъ.

Флоровъ, Серг. Вас.—Тверская, д. Ляминыхъ.

Флоровъ, И. Я.—Земляной валъ, д. Фокина.

„**Франція**". (Орлова Л. Г.)—Тверская, д. Филипповыхъ.

Хаевъ, В. — Краснопрудная, д. Андреева.

Хремычевъ, Макс. Пет.—Цвѣтной бул., д. Арбатскаго.

„**Централь**". — Б. Дмитровка, д. Востряковыхъ.

Циммерманъ, Елиз. Тим. — Леонтьевскій, д. Полякова.

Цимоховичъ, Мар. Іос.—Хам. ч., 1 уч., д. Воронецъ.

Цыбина, Ан. Ник. — Столешниковъ, д. ц. Рождества Богородицы.

„**Черногорія**" (Фокинъ Ник. Авт.) Цвѣтной бул., д. Кононовой.

Чибисова, Ол. Каз.—Неглинный, д. Ечкина.

Чернолипскій, Вас. Ант. — Уланскій, д. Малюшина

Чибисовъ, Мих. Бор.—Б. Козловскій, д. Куманина.

Чижовъ, Вас. Пав. — Моховая, свой д.

Шелковая, Анаст. Ал. — Брюсовскій, д. Косоурова.

Шершакова, Люб. Никандр.—Яуз. ч., 1 уч., св. д.

Шкурина, Анис. Макс.—Земляной валъ, д. Селивановскаго.

Шнель, Ген. Ив.—Остоженка, д. Челищева.

Шпигель, Ан. Пав. — Мало-Никольскій, д. ц. Св. Николая.

Шувалова, Ол. Мих. — Газетный, д. Манковой.

Шуринская, А. М.—Спиридоновскій, д. Чистякова.

Юргенсонъ, Ол. Ив. — Волхонка, д. кн. Друцкой-Соколинской.

„**Эжень**" (Мейнаръ Тат. Март.)—Петровка, д. Обидиной.

Мельничн. принад.

Бромлей, Бр.—Мясницкая, противъ почтамта.

О-во Бр. Бромлей
Мясницкая, противъ Почтамта.
См. двигатели стр. 91.

Гессе, Авг. — Мясницкая, д. ц. Гребнев. Бож. Матери.

Губонинъ, Серг. Пет.—1. Татарская, с. д. 2. Каланчевская, д. Перлова.

Даверіо, Густ.—Мѣщанская, д. Давыдова.

Добровъ и Набгольцъ.—Татарская, св. д. Тлф. 1008.

Дреземейеръ, Вильг. Мейт. — Мясницкая, д. Лѣтошневой.

Зотовъ, Ал. Куз.—Срѣтенскій, д. Строит. О-ва.

Кабановъ, Дм. Ив.—1. Мясницкая, с. д. 2. Мясницкая. д. ц. Флора и Лавра. 3. Б. Дмитровка, с. д. 4. Чистопрудный пр, с. д.

Лангманъ, Ф. И.—Мясницкая, д. худож. Музея.

Лерсъ, Генр. — Мясницкая, д. Баскакина.

Генри Лерсъ.
Мясницкая, д. Баскакина.
Устройство мельницъ крупчатыхъ и ржаныхъ по системѣ ТОМАСЪ РОБИНСОНЪ и СЫНЪ.
съ вполнѣ автоматическимъ ходомъ
ПОРАЗИТЕЛЬНЫЕ РЕЗУЛЬТАТЫ.

Липгартъ, Эм. — Мясницкая, св. д. Тлф. 742.

Листъ, Густ.—Мясницкая, д. Давыдовой.

Работникъ.—Мясницкая, д. Раузеръ.

Т-во Алатырскихъ паровыхъ и водяныхъ мельницъ. — Варварка, д. Стр. О-ва Якорь.

Т-во Бутурлинской вальц. паровой мельницы.—Доброслободскій, д. Клюгина.

Т-во Бугрова, Ник. Алдр.—Воронцово поле, д. № 4.

Т-во Москов. вальцевой мельн.—Матросская, с. д.

Эрлангеръ, Ант. — Мясницкая, св. д.

Юрцевскій, Ив. Ив. — Горбатый мостъ, с. д.

Мельхіор. издѣл.

Вендринскій, Ив. Ос.—Плющиха, с. д.

Генненбергъ, Бр.—Кузнецкій м., д. Захарьина.

Дзирте, Х. Ф. — у Петров. вор., д. м-ря.

Крупъ, Ар. — Кузнецкій, д. Захарьина.

Ляховскій, Игн. Мих. — Б. Прѣсня, д. Бахвалова.

Норблинъ, Бухъ и Т. Вернеръ, Акц. О-во — 1. Неглинный д. гр. Шереметева. 2. Кузнецкій мостъ, д. Захарьина.

Фраже, Іос.—Кузнецкій мостъ, д. Захарьина.

Металлическія издѣлія.

Асташевъ, А. А. — Кар.-Садовая д. Андреевой.

Барановскій, Людв. Ал. — Мясницкая, д. Давыдова.

Бардорфъ, Эд. Эм.—Лѣсной пер., д. Рыкова.

Брянскій, рельсопрок. зав., Акц. О-во—Милютинскій, д. Арбатской.

Вагнеръ и К⁰,—Петровка, д. Михалкова.

Виллеръ, Эр. Эд.—1. Гороховскій, св. д. 2. Маросейка, д. Леоновыхъ. Тлф. 2857.

См. публикацію послѣ текста.

Вольбергъ, Як. Гав.—Мясницкая, д. Виноградова.

Галкинъ, Фед. Ф.—Неглинный, д. Коммисарова.

Григорьевъ, Пет.—Никит. бул., д. Зачат. М-ря.

Грота, П. К. преем. Шимунекъ и К⁰.—Мясницкая, д. Давыдовой.

Губановъ, Ник. Ив.—1. Пустая, с. д. 2. Швивая гор., д. Медынцева.

Гукъ Юлій и К⁰,—Мясн. ч., 1 уч., д. Ермакова.

Гунчикъ, С. — И. **Крутошекъ**. — Водоотв., д. Медвѣдева.

Гусевъ, Вас. Ив. — Раздѣльная, с. д.

Демидова, П. П. — Садовники, с. д.

Дмитріева, Прас. Ксен.—Петровско-Разумовскій пр., д. Кашеварова.

Дунаевъ, Арсеній Ег. — Верх. Тор. ряды.

Збукъ, Вас. Ксеноф. — Никольская, д. Чижовыхъ.

Зурова, И. И.—Пят. ч., 1 уч., д. Титова.

Ивановъ, Григ. Ив.—Газетный, д. Манковой.

Калининъ, Н. И.—Верх. Торг. р.

Киселева, Праск. Ник.—Бутырская, с. д.

Конрадъ, Ярнушкевичъ и К⁰.—Большая Лубянка, д. „Россія“

АКЦ. ОБЩ. ЗАВОД. МЕТАЛ. ИЗДѢЛІЙ
Конрадъ, Ярнушкевичъ и К⁰.
Б. Лубянка, д. Страхов. О-ва „Россія“.
Телефонъ № 2836.
КРОВАТИ,
МАТРАЦЫ, УМЫВАЛЬНИКИ и т. п.
ПРЕЙСЪ-КУРАНТЫ БЕЗПЛАТНО.

Кордье П. и К⁰.—Б. Дмитровка, д. Денисовой.

Кочубей, Моис. Петр.—Садовая, д. Раузеръ.

Красавинъ, Вас. Ос., Т-во.—Ник. Ямская, с. д.

Круппъ, Артуръ.—Кузнецкій, д. Захарьина.

Кубицкій, Макс. Осип. — Б. Лубянка, д. Бауеръ.

Куликовъ, Фил. Ос. — Срѣт., д. Капыриной.

Леви, Соф. Вас.—Твер. ч., 2 уч., д. Вострякова.

Левинъ, Берушъ Шев. — Бутырскій проѣздъ, д. Иванова.

Левинъ, Б. и. С. **Ямпольскій.**—Верх. Тор. ряды.

Лукинъ, Дм. Ник.—Варварка, д. Перлова.

Лукинъ, Фед. Лук.—2-я Мѣщанская, св. д.

Матвѣевъ, Матв.—Георгіев., д. Угрѣшск. М-ря.

Пальмцвейгъ, Вил., Мясницкая, д. Давыдовой.

Пашковъ, Алд-ръ Ив.—Протопов., с. д.

Поляковъ, С. А.—Настасьинскій, д. Мараевой.

Прохоровъ, Никит. Прохор. — Хива, с. д.

Прошинъ, Я. П. съ Сыномъ. — Ветошн. проѣздъ.

Растеряевъ, Ник. Серг. — Ст. Гостиный дворъ.

Рудаковъ. П. Д. — Газетный, д. Страх. О-ва „Россія“.

Рязановъ, Мих. Дм.—Петровка, д. Коровина.

Сгонниковъ и Талдыкинъ.—Сущ. ч., 1 уч., д. Грачева.

Санъ-Галли.—Кузнец. мостъ, с. д.

Смирновъ, Сем. Серг. —Земляной валъ, с. д.

Соболевъ, С. — Никольская, д. Алексѣева.

Союзъ. — Неглин., д. Шориной.

Тамплонъ, Генр. Христ.—Долгорук., д. Россія.

Т-во Износковъ, Зуккау и К⁰.—Армянскій, д. Абамелекъ-Лазаревой.

Т-во Моск. метал. зав.,—Нов. Андроновка. св. д.

Т-во А. М. **Постниковъ**, — Тверская застава, с. д.

Торгашевъ, Ант. Мих.—Безымянный, с. д.

Фельдманъ, Бр.—Страстн. бул., д. Чижовыхъ.

Ферберъ и Шредеръ.—Леф. ч., 1 уч., д. Свѣшниковой.

Феттеръ, Н. и Е. **Гинкель.**—Варсонофьевскій, соб. д.

Филатовъ, Як. Мих. — Николо-Ямская, с. д.

Фоминъ, Ал. Вас. — Палиха, д. Шугаевой.

Фульда, Нер. Авг. — Милютинскій, д. Арбатской.

Цоллеръ, М. Я. и В. Я. **Якоби** — Измайловское шоссе, д. Андреевой.

Шаборовъ, С. Н. и **К⁰.**—Каретный рядъ, д. Мошкина.

Шалимовъ, Дм. Сем. — Кривоколѣнный, д. Тульск. подв. 2. Покровка, д. Соболевыхъ.

Шераповъ, И.—Балчугъ, д. Варыканова.

Шеферъ, А. Э. — 1. Петр. бул., д. Кипманъ. 2. 1-й Знамен., д. Кипманъ.

Шуваловъ, Петръ Пав., графъ — Балчугъ, д. Демидова.

Щегловъ, Ал. Мих.—Мясницкая, д. музея.

Эліашевъ, Сем. Моис.—Лубянскій пассажъ.

Этихеръ, Іоганъ.— Б. Дмитр., д. Кабанова.

Якобсонъ, **Грингаузъ** и **К⁰.**—Мясницкая, д. Бахрушина.

Металлы

Акц. О-во, Я. Н. **Крейнесъ**, Зав.: —Толмачевскій, с. д. Конт. Биржевая пл., д. Троиц.-Серг. Лавры.

Белеръ, Бр. и К⁰. — Мясницкая, д. Обидиной.

Бешъ, Карлъ Ив.—Фуркасовскій, д. Кеппенъ.

Биртцъ, Іог. — Мясницкая, д. Тульскаго подв.

Брянскаго зав. О-во.—Милютинскій, д. Арбатскихъ.

Вольфъ, И. А.—Мясницкій пр., № 7.

Воссидло и К⁰.—М. Лубянка, д. Кононова.

Гинстлингъ, Ю.—Каланчевск., с. д.

Грачевъ, В. и К⁰. — Расторгуевскій, св. д.

Гукъ, Юл. — Мясницкая, д. Ермакова.

Износковъ, Зуккау и К⁰.—Армянскій, д. Абамелекъ-Лазаревой.

Красавинъ, В. — Неглинная, д. Свѣшниковыхъ.

Кусманъ, Карлъ. — Юшковъ, Торгов. дв. Александрова.

Лерсъ, Генри, — Мясницкая, д. Баскакина.

Генри Лерсъ.
Мясницкая, д. Баскакина,
лучшій металлъ для заливки подшипниковъ БАББИТЪ-ДЮРАНСЪ.
Испытанная марка для всѣхъ назначеній.

Млынарскіе, Бр.—Мясницкая, д. Зимина.

Мюллеръ и Фугельзангъ,—Мясницкая, д. Гонецкой.

Оловянишникова С-ья. — Никольская, д. Казанскаго Собора.

Фульда, Фед. Леон. — Милютинскій, с. д.

Металло - ткацк. зав.

Губановъ, Ник. Ив.—Стар. гост. дв.

Крутошекъ, Іос. Анд.—Яким. ч., 1 уч., д. Медвѣдева.

Лукинъ, Д. Н.—Медовый рядъ 2.

Матвѣевъ, Ф. М. — Георгіевскій, д. Николо-Угрѣшск. м-ря.

Песковъ, Ф. С.—Юхотный рядъ.

Т-во М. **Дреземейеръ.** — Мясницкая, д. Лѣтошневой.

Шарапова, Ив. С-я—Балчугъ.

Шибаловъ. С. Г.—Балчугъ.

Якобсонъ, Грингаузъ и К⁰.—Златоустинскій, д. Бахрушина.

Механическія заведенія.

Александровъ, А. и **Шубинъ**, Л. Яким. ч., 2 уч., д. Бѣлова.

Антоновъ, Фед. Ант. — Цвѣтной б., д. Салтыкова.

Барберъ, Ев. Ев.—Царицынская, д. Кислякова.

Беккеръ, Мар. Фед.—Бутырская, с. д.

Блокъ, Ж. Товарищ.—Щемиловскій, с. д.

Борисовъ, В. П. и **Голубевъ**, Н. Г.—Скотопрогонная, д. Бѣлоусовой.

Борю, Эзра Син. — 1-я Мѣщанская, д. Бодрова.

Бромлей, Бр. — Мясницкая, д. Худож. Общ.

Бромлей, Бр.—Калужская, д. Бромлей.

Бромлей, Ник. Эд. — Крымскій валъ, д. Бромлей.

Брянскій, рельсопрок. Зав., **Акц.** О-во. — Милютинскій, д Арбатской.

Бутырскаго завода, О-ва.—Б. Панская, с. д.

Вагенеръ, Генр. Вас.—Введенская, с. д.

Вагнеръ, Руд. Карл.—Селезневская, д. Китенъ.

Васильевъ, Е.— Карет.-Садовая, д. Максимова.

Ветчинкинъ, Ив. Ив.—Соколиная, с. д.

Виленкинъ, Як. Абр.—Арнаутовскій, д. Каушъ.

Винтеръ, Христ. Вильг.—Ивановская, с. д.

Вѣтвинскій, Ннк. Дм.—Вятская, д. Булановой.

Гакенталь, Фрид. Як.— Басм. ч., 2 уч., с. д.

Гантертъ, С. и **К⁰.** — Руновская наб., с. д.

Головъ, Ив. Филип. — 3-я Мѣщанская, д. Филатова.

Гоммеръ, Георг. Карл.—Тверская, д. Олсуфьева.

Гопперъ, В. Я. **и** Д **К⁰**.—Даниловская, д. Гопперъ.

Гостѣевъ, П. П. — Ершовъ, д. Бергъ.

Добровъ, Алд. Сер. **и Набгольцъ**.—Б. Татарская, соб. д.

Егеръ, Ив. Фед. — Ст. Козмодемьянскій, д. Молодцовой.

Ефимовъ, Ал. Еф. — Садовническая, с. д.

Запѣнинъ, Ник. Алдр.—Житная, с. д.

Зотовъ, Н. **и К⁰**. **Тор. Д.** — М. Серпуховская, д. Левенштейнъ.

Ивановъ, М. М.—Покровская, д. Жуликовыхъ.

Идельсонъ, Д.—Чистопрудный б., д. Черкасовой.

Кенцъ, Робертъ.—Милютинскій, д. Обидиной.

Кирхгофъ, Іог. Вильг.—Б. Лубянка, д. кн. Голициной.

Клейссеръ, Ам. Вас.—Рахмановскій, д. Грачева.

Кольпакъ, Ферд. Эд. — Мясницкая, д. Промышлен. Музея.

Кочубей, Моис. Петр.—Садовая, д. Раузнеръ.

Краммъ, Ник. Эд. — Лужниковская, с. д.

Крыловъ, Алд. Вас.—Воронья, д. Пчелина.

Латохинъ, Вас. Аф. — Вятскій, с. д.

Лессель, Алдр. Ег.- Ириниская, д. Новицкой.

Литаевъ, Фед. Дм. — 2-я Сокольническая, д. Горбѣева.

Лоосъ, Ф.—Мясницкая, д. Лѣтошневой.

Липгартъ Эмиль и **К⁰**.—Мясницкая, с. д.

Маркварть, Кар. Теод.—Житная, с. д.

Мельниковъ, К. В.—Долгоруковская, д. Курниковой.

Мишуринъ,—Оружейный, д. Журавлева.

Ошъ, Іос. и **Вегеръ** Эрн. — 3-я Мѣщанская, д. Гагманъ.

Павловъ, Евг. Пав.—Б. Дровяной, д. Рост. Петр. Монастыря.

Пальмовскій, Стан. Стан.—Вятскій, д. Московкина.

Пальмъ, Мор. Март.—Расторгуевскій, с. д.

Петровъ, П. Пав. — Долгоруковская, д. Персицъ.

Пилацкій, В. Б. и **Прокинъ**, С. Т., представ. Тульскихъ мастер.—М. Кисельный, д. Эрлангеръ.

Пильцъ, Іос. Григ. — Пименовская, д. Кузьминыхъ.

Пирсторфъ, О. А.—Фуркасовскій, д. Кононовой.

Ростовцевъ, Ник. Петр.—Мясницкая, д. Давыдова.

Рептнеръ, Карлъ.—Цвѣтной бул., д. Малюшина.

Рѣпниковъ, Ив. Ив.—Георгіевскій, д. Бахрушина.

Санъ-Галли, Фр. Карл. — Б. Кисельный, с. д.

Соколовъ, Алекс. Андріан.—Расторгуевскій, с. д.

Стефановъ, И. П.—Сухаревская-Садовая, д. Баскакова.

Стефенъ и **Леманъ**, Пят. ч., 1 уч., д. Мишина.

Стрементаревъ, Алдр. Вас.—Валовая, д. Галкина.

Тимофеевъ, И. В.— Краснохолмская, д. Родіонова.

Титовы, Бр.—Ащеуловъ, д. Титовыхъ.

Т-во Московскихъ механическихъ издѣлій—Гор. уч., д. Варварин. О-ва домовлад.

Трофимовы, Г. Н. Бр.—Лаврентьевскій, д. Трофимовой.

Урбанъ, Герм. Людв.—Генеральная, с. д.

Фалькъ, Эд. Ив.—Б. Переведеновка, д. Шмидтъ.

Фреймаркъ, В. и К. **Маркварть**.—Серебряническій, д. кн. Гедройцъ.

Фицнеръ и Голтеръ,—Мясницкая, д. Кабанова.

Ченцовъ, Ив. Конст.—Палиха, д. Шугаевой.

Черновъ, Аф. Ив.—Лопухинскій, с. д.

Шварцкофъ, Дзирне и Кольпакъ,—

Шмидтъ, Фрид. Вил. — Пят. ч., 1 уч., с. д.

Шмулевичъ, Конст. Як.—М. Лубянка, д. Обидиной.

Шульцъ, А. В.—Земляной валъ, д. Мотылева.

Якобсонъ, И. Ф.—Б. Полянка, д. Якобсонъ.

Мишурный товаръ.

Александровъ, Сер. Пав.—Верх. Торг. ряды.

Болотнова, Мар. Алекс.—Теплые ряды, Александр. лин.

Докучаевъ, Гр. Сем.—М. Серпуховская, св. д.

Макаровъ, Мак. Ал. — Ильинка, д. Троицк. подв.

Мѣшковъ, Серг. Сем. — Никольская, д. Син. Вѣд.

Соболева, Евд. Ник.—Верх. Тор. ряды.

Сытова, Ил. Сем. Насл.—1. Никольская, д. Синод. Вѣд. 2. Мясницкая, св. д.

Титушинъ, Пав. Дм.—Верх. Тор. ряды.

Модн. заведенія.

Абрамова, Варв. Ем.—Настасьинскій, д. Скворцова.

Адденъ, Викт. Богд.—Покровка, д. Иванова.

Александрова, П. — Кривоарбат., д. Кузнецова.

Алексѣева, Е. П.—Швивая горка, д. Голубевой.

Алексѣева, О. И. — Красносельская, д. Садомова.

Алексѣева, Мар. Серг.—Новинскій бул., д. Молчанова.

Алексѣева, С.—Лефортовскій, д. Житковой.

Андреева, Ан. Анис.—Твер. бул., д. Ниж.-Сам. Зем. Б.

Андреева, Мар. Мих.—Б. Чернышевскій, д. Духовского.

Андреева, М. А.—Б. Никитская, д. Пенкиной.

Андріанова, Елиз. Адр.—М. Никитская, д. Риттихъ.

Антипова, Е. — Сухар.-Садовая, д. Кирхгофъ.

Архангельская, Алдр. Ив. — М. Никитская, д. ц. Б. Вознесенія.

Архипова, П.—Спас.-Садовая, д. Копытина.

Асѣева, А. — Кар.-Садовая, д. Максимова.

Афанасьева, Ан. Пав. — Денежный, д. Аристовой.

Бабичева, **Пелаг. Елеаз**.—2-я Мѣщанская, с. д.

Балашева, А. Е. — Н. Кисельный, д. Шугаева.

Балуева, Варв. Куз.—Ст. Басманная, д. Пріятелевой.

Баранова, П. Ф.—Николо-Ямская, д. Бутиныхъ.

Безсонова, Ан. Ив.—Б. Андрон., д. Давыдова.

Бергманъ, Мар. Ник. — Глинищевскій, д. Бахрушина.

Бобылева. Нат. Арт. — Никольскій, д. Юрасовской.

Большакова, П. Т.—Арсеньевскій, д. Широнина.

Бородулина, Вѣр. Вас.—М. Дворянская, д. Никанорова.

Браунъ, Елиз. Еф.—Просвирнинъ, д. Никитина.

Буковская, Д. Н.—4-я Мѣщ., д. Тарбѣевой.

Бычкова, Мар. **Прок**.—Машковъ, д. Покровской общ.

Бѣлау, Г. — Тріум.-Садовая, д. Персицъ.

Бѣлова, Екат. Ден. — Просвирнинъ, д. Шальновыхъ.

Бѣлоногова, Вѣра Ив. — Добрая слободка, д. Погодиныхъ.

Бѣльцова, Ир. Анд. — Семеновская, д. Щербаковыхъ.

Вагулина, Т. А.—Сухарев.-Садовая, д. Братановскаго.

Васильева, Пел. Вас. — Фурманный, д. Никитина.

Вершинская, Ол. Пет.—Б. Колосовъ, с. д.

Веселова, Алдр. Як. — Фурманный, д. Зиминыхъ.

Войцыкъ, Евг. Влад.—Петровка, д. Петровск. м-ря.

Волкова, А. В.—М. Спасская, д. Титовой.

Волнухина, Вѣр. Ник. — Дегтярный, д. Соломирскаго.

Володина, Мар. Фед.—Драчевка, д. Шелудякова.

Воробьева, А. Н.—Гагаринскій, д. Костяковыхъ.

Вояковская, Елиз. Фед.—Климентовскій, д. Смирнова.

Вялыхъ, А. Е.—М. Спасская, д. Титовой.

Гатцукъ, Е. Д. — Скорняжный, соб. д.

Гецевичъ, Вѣра Ив. — Варсонофьевскій, д. Кудрявцевой.

Глаголевъ, Вас. Пет.—Лубянскій пассажъ.

Глазунова, Пр. Пет.—Арбатъ, д. Орлова.

Глинка, Н. П.—Мамоновскій, д. Шаблыкина.

Гогенбергъ, Мар. Пав.—М. Никитская, д. ц. Б. Вознесенія.

Голикова, М. И. — Уланскій, д. Красковскаго.

Горина, И. К. — Н. Кисельный, д. Шугаева.

Горина, А. Д. — Тверская, д. Скворцова.

Горохова, М. В. — Александровская, д. Шерупенкова.

Горяченкова, Агаф. Гавр.—1. Токмаковъ, д. Юдиныхъ, 2. Гороховскій, д. Юдиныхъ.

Горская, М. М.—Брюсовскій, д. Федоровой.

Григорьева, Мар. Ник.—Космодаміан., д. Ліанозова.

Гринева, Мар. Перф.—Воронухина гора, д. Гомаюнова.

Громова, А. М.—Самот.-Сад., д. Бѣлоярцева.

Громова, К. А.—Георгіевскій, д. Бахрушина.

Гудовичева, Анаст. Ег.—Петровскій бул., д. Альбрехтъ.

Гуляева, П. П.—Кузнецкая, д. Чиликиной.

Гусева, Екат. Ив. — Б. Никитская, д. Семенковича.

Давыдова, А. Т. — Елоховская, д. Годалова.

Дадыкина, Е. И.—4-я Мѣщанск., д. Тимофеевскаго.

Дегтерева, Соф. Ал.—Брюсовскій, д. Федоровой.

Деларова, Эмма Авг.—Н. Басманная, д. Овчинниковой.

Демидова, Агрип. Андр.—Б. Полянка, д. Васильева.

Дмитріева, Мар. Ив. — Фурманный, д. Милославина.

Дропова, П. С. —4 Тв.-Ямская, д. Кокориной.

Дюбуа, Маргар. — Б. Дмитровка, д. Кабанова.

Егорова, Анаст. Гер.—Даевъ, д. Юдиныхъ.

Егорова, Мар. Як. — Бутырскій пр., д. Барышникова.

Егорова, П. П.—Самот.-Садовая, с. Сандрыгайло.

Егоровъ, П.—Арбатъ, д. Шанавдскаго.

Елена, М-мъ. — Б. Садовая, д. Титовыхъ.

Елизарова, Е. Е.—Трехпрудный, д. Казниной.

Емельянова, Ел. Ал.—Б. Чернышевскій, д. Полякова.

Еремина, Е. А.—Спиридоновка, д. Армянскихъ.

Ермолаева, Е. Н.—М. Гнѣздниковскій, д. Оболенскаго.

Ермолаева, М. Н. и **Линдеманъ**, М. М.—Брюсовскій, д. Чернопятовой.

Ершова, Ан. Дм.—Брестская, д. Федотовой.

Ершова, Мар. Гр.—Просвирнинъ, д. Никитина.

Ефимова, А. М.—1-й Знаменскій, д. Зайченко.

Жилль, Соф.—Петровка, д. Михалкова.

Журавлева, И. Н. — 2-я Тв.-Ямская, д. Фомичевой.

Завьялова, Д. С.—Успенскій, д. Лаврова.

Зайцева, Ел. Ив.—Криво-Никольскій, д. Мусина-Пушкина.

Зайцева, Е. М.—1-й Знаменскій, д. Вашкевичъ.

Залѣсская, Алдр. Іос.—Б. Дмитровка, ц. Живаго.

Залѣсская, Люси. — Неглинный, д. Коломійцева.

Замагорская, Ел. Мих.—Б. Дмитровка, д. Кабанова.

Зенченко, Мар. Сем.—Брюсовскій, д. Чернопятовой.

Игнатовичъ, Ядв. Клем. — Леонтьевскій, д. Лутковскаго.

Ильина, Екат. Ал. — Глинищевскій, д. Пѣговыхъ.

Іевлева, В. А. — Б. Якиманка, д. Корчагина.

Кайнцъ, Ф.—Н. Басман., д. Шибаевой.

Карасева, Пел. Павл.—Селиверстовъ, д, Котова.

Карягина, М. Н. — Тріум.-Сад., д. Персицъ.

Катаринъ, Е. Я. — М. Толстовскій, д. Селезневой.

Киселева, В. М.—Фурманный, д. Соллогубъ.

Климова, Алдр. Пет.—Ср. Спасскій, д. Нарышкина.

Козина, Нат. Сем.—1-я Мѣщан., д. Киричко.

Козлова, А. — Офицерскій, д. Симбирской.

Козлова, А. В. — Цвѣтной бул., д. Малюшина.

Козлова, Е. М. — Тверская, д. Заводова.

Козлова, Н. В.—Семеновская, д. Сушкина.

Козловъ, И. А. — Александровская, д. Николаева.

Кокушкинъ, Мир. Ѳед.—Верхніе ряды.

Колотильникова, Е. А.—Колокольниковъ, д. Смирнова.

Комолова, Л. М. — Офицерскій, д. Давыдова.

Конрадъ, Жозефина Анд.— Петровка, д. Матвѣева.

Константинова, Ап. Андр.—Коровій валъ, д. Александрова.

Кормеръ, Над. Бор. — Покровская, д. Осипова.

Корнѣева, Матр. Ник. — Ащеуловъ, д. Шагаевой.

Костерина, М. У.—Селезневская, д. Травинскаго.

Крайнева, Алдр. Ив. — Николо-Ямская, д. Прохорова.

Красильникова, М. Н. — Цвѣтной бул., д. Малюшина.

Краснопольская, Лид. Ив.—Пречистенка, д. Воскресенскаго.

Кривякина, А. Д.—Пятницкая, д. Бабуриныхъ.

Крупенина, Ф. К. — Сущев., д. Сергѣевой.

Кудрявцева, Праск. Ив.—3-я Мѣщанская, д. Гурьевой.

Кузмичъ, М. И.—Рыбниковъ, д. Юрасовой.

Кузнецова, Алдр. Вас. — Никит-бул. д. Чистякова.

Кузнецова, М.—Семеновскій, д. Мушникова.

Куликова, Е. В. — Спас.-Садов., д. Петрова.

Куранина, О. А. — Б. Успенскій, д. цер. Успенія.

Курочкина, Пр. Мих. — Чистопрудный бул., д. Данилова.

Лаврова, Е. Ф.—Калужскія ворота, д. Воробьева.

Лазарева, А. И.—Луковъ, д. Журавлева.

Ликефертъ, В. — Б. Сергіевская, д. Окромчедѣлова.

Лобанова, О. С.— Трубецкой, д. Ясманова.

Лукьянова, П. И.—Земляной валъ, д. Туманова.

Магнитова, Алдр. Ив. — Борисоглѣб., д. Кологривовой.

Макарова, Анаст. Андр. — Б. Спасскій, д. Симонова.

Малаховъ, А. В. — 2-я Мѣщанская, д. Егорова.

Малушкина, Евд. Ром.—Стрѣлецк., д. Журавлева.

Марантова, А. — Ильинская, д. Волочугина.

Матвѣева, Анаст. Мат.—1-й Ильинскій, д. Меркуловой.

Махкевская, С.—Петровскій бул., д. Альбрехтъ.

Мекленбургъ, Соф. Ив.—М. Дмитровка, д. Максимова.

Меранъ, Луиза Алдр. — Б. Дмитровка, д. Залѣсскаго.

Милотова, Е. И. — М. Бронная, д. Гиршъ.

Минангуа, Жюденъ Арт. Ив.—Петровка, д. Депре.

Миролюбова, Екат. Сем. — М. Дорогомил., д. Хухриковой.

Миронова, Зин. Фед. — Красносельская, д. Поспѣлова.

Михайловъ, О. П.—Ст. Космодаміановскій, д. Ложкипа.

Молчанова, Нат. Гр.—Покровка, д. Купріянова.

Мордовкина, Нат. Ст.—М. Дмитровка, д. Владимірова.

Морицъ, Филиппъ. — Лубянская пл., д. Человѣкол. О-ва.

Мысинъ, Ив. Моис.—Б. Никитская, д. Шаховской-Глѣб.-Стрѣшневой.

Надежина, Мар. Петр. — Чистопрудный бул., Черкасовой.

Надинъ, М-мъ (Смирнова Н. А.)— Н. Кисельный, д. Архангельск.

Никитина, А. И.—Чудовская, д. Мисуревыхъ.

Никитина, М. М.—Страст. б., д. Горчакова.

Никифорова, Дар. Серг.—2-й Сорокосвятскій, д. Горшковыхъ.

Николаева, Евд. Ник.—Дегтярный, д. Делянова.

Новикова, А. А. — Б. Ник.-Песковскій, д. Соловьева.

Новикова, Алдр. Гер. — Неглинный, д. Ечкина.

Обневская, Кл. Ник. — Цвѣтной бул., д. Торопова.

Одинокова, Елиз. Сем. — Милютинскій, д. Арбатской.

Озерова, Ан. Ив.—Чудовская, д. Мисуревыхъ.

Орлова, Дар. Сем.—Б. Полянка, д. Полякова.

Орѣшина, А. А.—Настасьинскій, д. Скворцова.

Орѣшникова, Е. М.—Пречистенка, д. Селезневой.

Павлова, Т.—2 Волхон., д. Чернышева.

Павлова, Тат. Дм. — Екатерининскій, д. Маслова.

Переплетчикова. Ан. Ник.—Домниковская, д. Мироновой.

Петрова, А. — Просвирнинъ, д. Журавлева.

Петрова, К. И. — Н. Васильевскій, д. Григорьева.

Петрова. М. А.—Пятницкая, д. Бабуриныхъ.

Петрова, С.—Б. Серпуховская, д. Лондарь.

Петрова. Тат. Ник.—Б. Тв. Ямская, д. Чеховской.

Пиккерсгиль, Ол. Влад.—Глинищевскій, д. Пѣгова.

Пирогова, Алдр. Іос.—Гранатный, д. Риттихъ.

Поникарова, Алдр. Петр. — Ср. Спасскій, д. Шикъ.

Пономарева, Евд. Ник.—Троицкая, д. Полетаевыхъ.

Поспѣлова, А. В.—Цвѣтной бул. д. Малюшина.

Предтеченская, К. И. — Н. Кисельный, д. Архангельскаго.

Приданцева, Ан. Никит. — Житная, д. Попандопулло.

Прилуцкая, Е. Л. — Никоновскій пр., д. Ленточникова.

Пузина, А. Т.— Б. Полашевскій, д. Чистякова.

Пѣтухова, М. И. — Петровскій, бул., д. Сысоева.

Работнова, Д. И. — Житная, д. Ермолаева.

Ревокатова, А. — Глазовскій, д. Шухаева.

Рейзингеръ, Марѳа Алдр.—Театр. пр., д. Горчакова.

Рожновъ, П. А. и **Бѣликовъ,** Н. В. Т. Д-мъ.— Неглин. пр., д. Куп. О-ва.

Рыжикова, Фелиц. Фед.—3-я Мѣщанская, д. Подконскаго.

Рѣдина, Н. Ф. — Б. Переведеновка, д. Степанова.

Сабурова, Мар. Сем. — Мясной, с. д.

Савинская, Н. М.—М. Бронная, д. Ларіонова.

Савицкая, Ан. Ст.—Швивая Горка, д. Енгалычева.

Сазина, М. П. — Лужников., д. Коробкова.

Сачкова, Пр. Ив. — Арбатъ, д. Базыкина.

Семашко, Праск. Тим. — Чистопрудный б., д. Балашова.

Серебрякова, Ан. Богд. — Шереметевскій, д. Мещерской.

Симбирова, Ек. Пав.—Долгорук., д. Бутюгиной.

Скирдакова, М. Е.—3-я Мѣщанская, д. Баминова.

Скорнякова, О. П.—Никольскій, д. Тарасовой.

Скородумова, П. О. — 2 Волхонскій, д. Чернышева.

Смирнова. Н. И.—Б. Афанасьевскій, д. Ефремовой.

Снѣткова, Мар. Тим. — Петров. бул., д. Петров. м-ря.

Соболева, Ан. Дм.—Б. Якиманка, д. Бѣляева.

Совѣтова, В. А. — Тверская, д. Скворцова.

Соколова, М. И.—Остоженка, д. Алексѣевскаго м-ря.

Соколова, Маріанна Як.—Тріум.-Садов., д. Персицъ.

Соколова, П. Ф. — Селезнев., д. Чернятина.

Соколова, Тат. Ег.— Арбатъ, д. Шанявскаго.

Соловьева, Евд. Пет. — 1. Покровка, д. ц. Іоанна Предтечи. 2. Земляной валъ, д. ц. Іоанна Предтечи.

Соловьевъ, О. К.—Покровка, д. Бажановой.

Соловьянова, С. М.— Пятницкая, д. Щуренковыхъ.

Стопницкая, Юл. Ив.—М. Кисловскій, д. Якунчикова.

Сысоева, А. В.—Гагаринскій, д. Бошъ.

Тавкаціеръ, А. Е. — Напруцный, д. Куликовой.

Терентьева, Анф. Евс.—М. Чернышевск., д. Станкевичъ.

Тихомирова, Акул. Мих. — Цвѣтной бул., д. Малюшина.

Торубаева, В. А. — Аптекарскій, д. Никулина.

Тульская, Солом. Степ.—Аптекарскій, д. Макарова.

Туркина, Мар. Изм. — Хива, д. Волкова.

Тыбо, Э. Г. — М. Лубянка, д. Гужонъ.

Ульянцева, Елиз. Аф.—Трубниковскій, д. Остроуховой.

Умнова, Пр. Онуф.—Долгоруков-Копейкина.

Уткина, Анас. Ал. — 3-я Рогожская, д. Мельникова.

Фадѣева, Алдр. Андр.—Ср. Кисловскій, д. Волкова.

Факѣевъ, Е. Ф. — Тверская, д. ская, д. Гусачевой.

Федорова, А. — Никитскій бул., д. Преображенскихъ.

Федорова. Е. М.—Б. Афанасьевск. д. Паренаго.

Федорова, М. Ф. — М. Бронная, д. Гиршъ.

Федорова, Т. А.—Спиридоновка, д. Убожкова.

Федосѣева, Алдра Ал.—Ср.-Кисловскій, д. Домовлад. Т-ва.

Филимонова, А. З. — Остоженка, д. Варвар. Акц. О-ва.

Филиппова, Е. М. — Сокольничье шоссе, д. Гвоздева.

Философова, Варв. Як. — Тверская, д. Сушкина.

Фрейманъ, Евг. Ник.—Б. Тверская-Ямск., д. Кокориной.

Фрейманъ, Мар. Пав.—Леонтьевскій, д. Катыкъ.

Фурсова, А. С. — Б. Ордынка, д. Капустиныхъ.

Фуртвенглеръ, М.—Трифоновскій, д. Кузьминой.

Хохлова, Евфр. Вас.—3-я Мѣщанская, д. Голышева.

Хрущева, Анаст. Игн. — Пятницкая, д. Серпух. Высот. М-ра.

Чагина, К. И. — Троицкая, д. Андреева.

Чванова, Анаст. Андр.—Б. Полянка, д. ц. Успенія.

Чоботарева, А. — 1-я Мѣщан., д. Баскаковой.

Чекмарева, Е. И.—Карет.-Сад., д. Малининой.

Черкасова, Мар. Адр.—Воздвиженка, д. Рос. О-ва Застрах.

Чернова, Алдр. Андр. — Швивая горка, д. Хлѣбникова.

Чернова, Ф. М. — Покровка. д. Елагиной.

Чечулина, Евд. Петр.—М. Гнѣздниковскій, д. Спиридонова.

Чижова, Н. А.—1 Волхонскій, д. Мирзаянцъ.

Чикинова, А. Д. — Б. Татарская, д. Толкушева.

Чупарева, Ел. Фил. — Просвирнинъ, д. ц. Спаса Преоб.

Шамборантъ, Ел. Влад.—Кривоарбатскій, д. Оболенской.

Шарикова, М. И. — Красносельская, д. Свѣшниковой.

Шарлотъ, Мери. — Покровка, д. Куп. О-ва.

Шатрова, Ан. Вас.—Плющиха, д. Ангирасъ.

Шевченко-Гончукова, Ек. Ив. — Швивая Горка, д. Кулаковой.

Шелупаева, Е. И. — Б. Грузинская, д. Смирновой.

Шепелева, А. М.—Б. Тишинскій, д. Широкова.

Шершакова, И. Г.—Дѣвкинъ, д. Басова.

Шестакова, Юл. Мих.—Б. Никитская, д. Сычева.

Шишова, А. И. — Лефортов., д. Зубова.

Шишовъ, Матв. Алдр. — Сред. р.

Шлезингеръ, Конст. и Алдр, бр.— Софійка, д. Прибыловой.

Шустрова, Нат. Алдр. — Денежный, д. Сухановой.

Щеславская, Елиз. Серг.—Тверская, д. Россія.

Щукина. М.—Смоленскій бул., д. Мишке.

Элизъ, М-мъ. — Дегтярный, д. Ренева.

Эско, Ол. Ник. — Троицкая, д. Поповой.

Юнѣева, А. К. — М. Афанасьевскій, д. Воларовичъ,

Юревичъ, Ол.—Настасьинскій, д. Малюшина.

Юргенсъ, Л. — Новосельская, д. Александрова.

Ясковичева, К.—Трындинскій, д. Славущевой.

Яхонтова, Мароа Ден.—Кривоколѣнный, д. Микини.

Мозаика.

Акц. О-во цементо - бетоннаго произв. — Н. Басманная, д. кн. Куракина.

Вейнбергъ, Ю. и **Канепей**, К.—Мясницкій пр., д. Гуськова.

Коссъ и **Дюрръ**,—Мясницкая, д. Давыдовой.

Кутыринъ, Мих. Дм. — Садовая-Тріумфальная, св. д.

Линде, Авг. Ив.—Златоустинскій. д. Невской м-ры.

Пирсторфъ, О. А.—Фуркасовскій, д. Кононовой.

Молоко и молочные продукты.

Алексѣевъ, П. М.—Салтыков., д. Головкина.

Артельныя сыроварни. 1—Доминиковская, д. Артемьева. 2. Охотнорядск. пл., д. Коммиссарова. 3. Ст. Басман., д. Сметаниной. 4. Ст. Басман., д. Варенцова. 5. Петровка, д. Трындина.

Артемовъ, Г. С.—Б. Девятин., д. Обухова.

Барашковъ, Ник. Ал.—Александров., д. насл. Блиновыхъ.

Бландовы, Ер. 1. Б. Лубянка, д. Бѣляева. 2. Б. Дмитровка, д. Залѣсскаго и Чаплина. 3. Оружейн., д. Лобозева. 4. Лубянск. пр. св. д. 5. Тверская, д. Шаблыкина. 6. Охотный, д. Коммисарова. 7. Петровскій бул., д. Лобанова.

Будановъ Вас. Вас. — Нѣмецкая, д. Клюгиныхъ.

Бычкова, А. М.—М. Грузин., д. Глинки.

Бѣляевъ, Н. В.—Самот.-Садовая, д. Тишенинова.

Вершинкинъ, И. Е.—Б. Кисельн., д. Ланге.

Вяземскій, Бор. Анат. — Неглинный, д. Грачева.

Галкина, А. М.—Ершовъ, д. Глазной б-цы.

Герасимовъ, Пав. Ден.—Тихвин., д. Крумъ.

Грачевъ, М. И.—Арбатъ, д. Орлова.

Гурьевъ, Алдр. Дем.—Охотнорядск. пл., д. Патрикѣева.

Гурьевъ, С. А. — 1 Ушаков., д. Соболевой.

Денисова, Елиз. Сем. — Нѣмецкая, д. Наркирьеръ.

Дмитріевъ Е. П.—Лобковскій, д. Кузьмина.

Додонова, В. П.—М. Бронн. д. Гиршъ.

Драковская, Ан. Влад.—Сам.-Садовая, д. Тишенинова.

Ефимова, И. Е. — Докучаевъ, д. Иванова.

Иванова, А. П. — М. Тишинскій, д. Пантелеева.

Иванова, Люб. Ив. — Кудринск. пл., д. Сычева.

Ивановъ, Ив. Ив.—1 Знамен., д. Салтыкова.

Іогансонъ, И. Д. — Тверская, д. Варгиныхъ.

Кириченко, Вас. Ник. — Красносельск., д. Дмитріевой.

Комаровъ, Г. Г. — Дѣвкинъ, д. Зубковой.

Контаровъ, А. П.—М. Козихинскій, д. Благотвор. О-ва при Мясниц. бол.

Курга, Дав. Сем.—Нѣмец., д. Чихачева.

Лапинъ, Ив. Ил.—Охотнорядская пл., д. Журавлева.

Лихачева, Е.—Б. Тишин., д. Широкова.

Макаровъ, Ив. Фед.—Солянка, д. Храпунова-Новаго.

Максимовъ, Ив. Еф.—Остоженка, д. Домовлад. Т-ва.

Михайловъ, Макс. Мих.—Тихвинская, д. Руднева.

Морозова, Г. И. — Лопухинскій, д. Ширинской-Шихматовой.

Николаевъ, Н.—Пименовская, д. Зориной.

Никольская, О. П. — Николо-Ямская, д. Самочадина.

Новикова, Е. П. — Селезневская, д. Коровкина.

Нормальная ферма.—Твер. бул., д. Романова.

Обрѣзумова, Д. И.—Неглин. пр., д. Волковой.

Орловъ, Ив. Як. — Тихвин., д. Михѣевой.

Павлушинъ, И. И.—Б. Лубянка, д. Срѣт. м-ря.

Пелецкая, П. У.—Сущевская, д. Бакастова.

Петиносъ, А. И. — М. Брон., д. Кириллова.

Петровъ, П.-Кривой, д. Трындина.

Полякова, А. П. — М. Брон., д. Голицыной.

Поляковъ, Андр. А.—Оружейный, д. Замятина.

Пышковъ, Н. К. — Покровка, д. Купріянова.

Романенкова, А. Н. — Красносельск., д. Кузнецова.

Романовъ, А. А.—Б. Кисельный, д. Рожд. м-ря.

Сапегина, М. О.—Б. Дмитровка, д. Левиссонъ.

Сарылова, Е. И. — Семенов., д. Березина.

Семеновъ, Ив. Сем. — Тверская, д. Яковлевой.

Серегинъ, Сем. Клим.—Кузнецк. пер., д. Домовл. Т-ва.

Смирнова, Е. Я.—Зубовская, д. Трындиной.

Смирновъ, Вас. Ив.—Лѣнивка, д. кн. Куракиной.

Смирновъ, Е. съ С-ми.—Моисеевск. пл., д. Карзинкиныхъ. 2. Таганс. пр., д. Матвѣева.

Смирновъ, Плат. Кир.—1. Грохольскій, д. Растигеръ. 2. Краснопруд., д. Урусова. 3. Остож., д. Алексѣевск. м-ря. 4. Тверская, д. Базыкина. 5. Срѣтенка, д. Серебряковыхъ. 6. Сокол. шоссе, д. Акимова. 7. Покровка, д. Миндеръ. 8. 1. Мѣщанская, д. Видонова. 9. Охотнорядск. пл., д. Фирсановой.

Смирновы, Пет. и Ал. Ег.—Ладожск., д. Человѣк. О-ва.

Соловьевъ, А. М.—Чухинскій, д. Русова.

Титкова, А. Ф. — 1 Зачатіев., д. Петровой.

Троицкая, А. С. — Денисовъ, д. Горячевой.

Фомина, Л. П.—М. Грузинская, д. Римско-Катол. цер.

Хованская, Люб. Конст. — Смоленск. пл., д. Крупнова.

Хромовъ, Ив. Макс.—Б. Устьинскій, д. Пискарева.

Чичкинъ, Алдр. Вас. — 1. Тверская ул., д. Полякова. 2. Тверская ул., у Старыхъ Тріумфальн. воротъ, д. Синицына. 3. Тверская уголъ Б. Грузинской, д. Евдокимова. 4. Тверская застава, д. Аристова. 5. Петровка, д. Савостьяновой. 6. Уголъ Малой Дмитровки и Садовой ул., д. Шольцъ. 7. Долгоруковская ул. (Подвѣски), д. Рыбакова. 8. Долгоруковская ул., уг. Палихи, д. Понтигаіо. 9. Александровская ул., Николаева. 10. 3 Мѣщанская ул., д. Воробьева. 11. 1 Мѣщанская (Серединка), д. Видонова. 12. Сухаревская пл., уг. 1 Мѣщанской, д. Бакастова. 13. Цвѣтной бульваръ, д. Аносинскаго монастыря. 14. Срѣтенка, близъ Сухаревой башни, д. церкви Св. Троицы на Листахъ. 15. Срѣтенка, д. Окромчедѣловой. 16. Мясницкая, уголъ Кривоколѣннаго пер., д. Соколова 17. Мясницкія ворота, д. Гонецкой. 18. Мясницкая (близъ Красныхъ воротъ), д. Гуськова. 19 Каланчевская ул., д. Богомолова. 20. Уголъ Грохольскаго пер. и Балканскаго бульв., д. Булатова. 21. Уголъ Покровки и Гаврикова пер., д. Баулиныхъ. 22. Уголъ Новой Басманной и Елоховской ул., д. Гвоздева. 23. Земляной валъ, д. Четверикова. 24. Покровскія ворота, д. Рахманова. 25. Казенный пер., уголъ Лялина, д. Силуанова. 26. Маросейка, д. Кайсарова. 27. Таганская пл., д. Косичкина. 28. Пятницкая, у Чугуннаго моста, д. Саввинскаго подворья. 29. Уголъ Пятницкой ул. и Серпуховской пл., д. Щуренковыхъ. 30. Калужская пл., уголъ Житной ул., д. Савво-Звенигородскаго монастыря. 31. Зацѣпскій проѣздъ, уголъ Валовой, д. Пузакова. 32. Большая Полянка, у Каменнаго моста, д. Левина и Закъ, 33. Лѣнивка, д. Голофтѣева. 34. Остоженка, д. Столповскаго. 35. Пречистенка, д. Осиповскаго. 36. Зубовская пл., д. Трындиной. 37.

Плющиха, д. Кондратьева. 38. Кудринская пл., д. Курносовыхъ. 39. Новинскій бульваръ, д. Крупнова. 40. Уголъ Арбата и Смоленскаго рынка, д. церкви Св. Троицы. 41. Арбатъ, уголъ Малаго Николо-Песковскаго пер., д. Крушинина. 42. Арбатскія ворота, д. Ромейко. 43. Поварская ул., у Арбатскихъ воротъ, д. Гонецкой. 44. Уголъ Малой Никитской и Тверскаго бульв., д. Черниковой. 45. Уголъ Палашевскаго и Больш. Козихинскаго пер., д. Елизарова. 46. Сѣная площадь (въ Грузинахъ), д. Финогенова.

Шкаренковъ, Ал. Ив.—1. Александров., д. Шавыкина. 2. Каретный рядъ, д. Шикъ.

Шкаренковы, А. и М. Т. Д-мъ.—Тріум. Садовая, д. Хомякова.

Шумская, Н. Ф.—2 Мѣщанск., д. Уткина.

Щербакова, Евд. Прох. — Машковъ, д. Голлзегеръ.

Щербатовъ, Андр. Гр.—1. Б. Грузинск., д. Балихиной. 2. Б. Грузин., д. Хорватъ.

Щербова, Евд. Прох.—Стрѣлецкій, д. Каз. мон.

Яковлева, С. И.—Протопоповскій, д. Анисимова.

Москательные товары.

Алексѣевъ, Ив. Ив.—Солянка, д. Волкова.

Алексѣевъ, Серг. Фед.—1. Арбатъ, д. Шанявскаго. 2. У Никитск. вор., д. Соколова. 3. Б. Никольскій, д. Колокольцева. 4. Лубянскій пр., д. Волкова.

Ананьева, Алдра Як.—Тверская-Ямская, д. Ларіонова.

Ананьева, Елиз. Влад.—2-я Мѣщанск., д. Смирнова.

Ананьевы, Бр. Ал. и Пав. Михчи—1. Балчугъ, д. Аваевой. 2. 1-я Мѣщанская, д. Смирнова.

Афанасьева Павла С-ья. — Стар. Гост. дворъ, № 48.

Базыкинъ, Сем. Ив. и С-ья, Серг. и Сем. Сем-чи —Москворѣцкая, с. д.

Балашевъ, Мих. Як.—Гавриковъ, д. Смирновыхъ.

Бауермейстеръ, Дан.-Густ.-Людв. —Мясницкая, домъ Стахѣева.

Бахаевъ, Илья Сем.—1 Ямская, д. Тихомірова.

Бергманъ, Бр.—Твер. ч., 3 уч., д. Юнкера.

Биркганъ, Г. Л. — Покровка, д. Поповыхъ.

Блисмеръ, Христ. Готфр. Іозуа.—Варварка, д. Моск. Купеч. О-ва.

Бобровъ, Ег. Ив.—Дорогомиловская, д. Крашенинникова.

Бордуковъ, Ив. Ив.—Москворѣцкая, соб. д.

Бордуковъ, Фед. И.—Средн. ряды.

Борисовъ, А. А.—Москворѣцкая, д. Покровскаго монаст.

Борисовъ, Алдр. Ег.—Луб. проѣздъ, д. Ник.-Угрѣшск. монаст.

Борисовъ, Влад. Ег.—Варварка, Нижніе ряды.

Борисовъ, Пав. Вас.—1. Москворѣцк., д. Солдатова. 2. Денежный, д. Борисова.

Борисовъ, Фед. Мих.—Москворѣцк., д. Круговихина.

Бородинъ, Сем. Григ.—Варварка, д. Купеч. О-ва.

Буба, Степ. Анаст. — Арбат. ч., 2 уч., д. Анастасіева.

Брунсъ, Генр. Карл.—Маросейка, д. Еремѣева.

Быковъ, Ив. Никиф.—Зубово, д. церк. Знаменія Бож. Мат.

Вагинъ, Фед. Фед.—Б. Дорогомиловск., д. Волкова.

Вагнеръ, Іог. Карл.—1-я Ямск., д. Калашникова.

Вальфъ, Ром. Ром.—Маросейка, д. ц. Косьмы и Дам.

Васильевъ, Мих. Герас.—1-я Мѣщанск., д. Васильева и Пѣнкиныхъ.

Винкель, Іог. Ант.—Варвар. подв.

Виноградовъ, Леонтій Никит.—Третьяковскій пр., д. Третьяковыхъ.

Виноградовъ, Петр. Ник. — Рождественка, д. № 2, Блохиной.

СИНЬКА „БОТЕ“ раствор. безъ остатка.
Паров. мыловар.-химич. завода
П. Н. ВИНОГРАДОВА.
Складъ, Рождественка, д. № 2.

Власовъ, Ник. Ник.—Варварка, Стар.-Гост. дворъ, № 69.

Вогау и К⁰—Макс.-Гуго-Герм.—1. Варварка, д. Страх. О-ва „Якорь“. 2. Варварка, д. Купеч. О-ва.

„Волчаниновъ и Руперти“ Контора: —Ильинка, Іосиф. подв.; складъ: Сыромятники, д. кн. Голицыной.

Воробьевы, Бр.—Стар. Гост. дворъ.

Воробьевъ, Ив. Ив. — Варварка, д. Нейшеллеръ.

Воробьевъ, Ник. Серг. — Стар.-Гост. дворъ.

Вортманъ, Пав. Петр. — Садов.-Спасск., д. Аносовой.

Вьюновъ, Фед. Ив.—Средн. Торг. ряды, 195

Вьюновъ, Фед. Ив.—Средн. Торг. ряды.

Гассе, Эмиль Отто—Б. Успенскій, д. Абрикосовой.

Гандшинъ, Т. и К⁰.—Варваринское подворье.

Гейслеръ, Шарль Людв.—Средн. Торг. ряды.

Генике, А. Ф. — Девятинскій, д. Купріянова.

Герасимовъ, Мих. Гер.—1-я Мѣщ., д. Васильевыхъ.

Гершунъ и К⁰—Срѣтенск. бул., д. Стр. О-ва „Россія“.

Гиршбергъ, Бернг. — Кузнецкая, д. Чиликиной.

Глѣбовъ, Ив. Тим. — 1-й Болвановскій, с. д.

Гольдбергъ, Шимель Мовш.—Маросейка, д. Шилова.

Горбуновъ, Георг. Алдр.—Сухар. площ., д. Домовл. Т-ва.

Гороховъ, Пав. Мих.—Скотопрогонная, д. Горохова.

Грамме, Ф. Ф.—Б. Лубянка, д. Строительнаго О-ва.

Грачева, Мар. Степ.—Лаврентьевская, соб. д.

Гронимусъ, Алдр. и К⁰—Маросейка, д. Тушниной.

Гурьевъ, Ив. Пав.—Серпуховск., д. Гурьевыхъ.

Гурьевы, Бр. — Б. Серпуховская, д. Рыбаковой.

Густавъ, А. Гауфъ и К⁰ — Рыбный пер.—Стар. Гост. дворъ, амбаръ № 37.

Дмитріевъ, Пав. Дм.—Гавриковъ, д. Баулиной.

Доровская, Алек. Ник.—Средн. ряды, № 191.

Дуленковъ, Дмит. Леон.—Б. Серпуховская, д. Горячевыхъ.

Дуленковъ, Леон. Вячес.—Тріумфальная пл., д. Хомякова.

Ереминъ, Алекс. Фед.—1. Прѣсня, д. Разумовск. 2. М. Грузинская, д. Сидоровой.

Жуковъ, А. М. — Москворѣцкая, д. Проскуряковыхъ.

Жуковъ, В. И.—Зарядскій, д. ц. Варвары Великомуч.

Загрязкинъ, Ник. Ст. — Москворѣцкая, д. Бѣляева.

Запоринъ, Алдр. Мих.—1. Калужская, д. Саввин. подв. 2. Воронья, д. Давыдова. 3. Яузск. ч., 2 уч., д. Елагина. 4. Земляной валъ, д. церк. Іоанна Предтечи. 5. Хамовн. ч., 2 уч., д. Данышева. 6. Б. Грузинская, д. Копытиныхъ. 7. Б. Дорогомиловская, д. Кузьминыхъ. 8. Коровій валъ, с. д.

Зенякинъ, Ник.—Карет. Садовая, д. Ланге.

Зиминъ, Пет. Род.—Краснопрудная, д. Урусова.

Зоновъ, Мих. Ив. — Варварка, Стар. Гост. дворъ.

Зонтовъ, Фед. Дм.—Покровская, д. Смирновыхъ.

Ивановъ, Алекс.—на Зацѣпѣ, д. Дмитріева.

Ивановъ, Алдр. Ал. — Коровій валъ, д. Протопопова.

Исаковъ, Зин. Іуд.—Ирининская ул., с. д.

Кабылина, Алек. Ил.—Тверская-Ямская, д. Иванова.

Камезаска, Карлъ Пет.—Варварка, д. Армандъ.

Карягина, Ек. Ник.—Семеновская, д. Николо-Угрѣшскаго м-ря.

Кацнельсонъ, Ант. Шмерк. — Солянка, д. Бабурина.

Кашеваровъ, Мих. Ив. — Калужская, д. Шмелевой.

Киббель и К⁰ — Рыбный пер., Ново-Гост. дворъ.

Клинниковъ, Петр. Мих.—Б. Дорогомиловская, д. Грязнова.

Кноопъ, Эб. и К⁰—1. Ново-Гост. дворъ. 2. Средн. Торг. ряды.

Князева, Агрип. Ник.—Б. Дорогомиловская, д. Максимова.

Кобылина, Алдра Ив.—Б. Тверская-Ямская, д. Иванова.

Козловъ, Вас. Ив.—1. Б. Татарская, с. д. 2. Средніе ряды.

Козловъ, Сем. Алдр. — Лазаревскій, д. Чубуковой.

Колесникова, Мар. Фед. — 1. Арбатъ, д. Лепешкиной. 2. Арбатъ, д. Гонецкой. 3 Смоленская, д. Серебрякова. 4. Плющиха, д. Крупнова. 5. Москворѣцкая ул., д. Титова. 6. Смоленская площ., д. Савельева.

Колесниковъ, Алдр. Андр.—Воронцовская, д. Горбунова.

Кольчугинъ, Ив. Алдр.—Александровская, д. Шавыкина.

Конбергеръ, Юлій — Город. уч., Стар. Гост. дворъ.

Кондратьевъ, Мих. Ив.—Б. Серпуховская, д. Базыкина.

Кордюковъ, Алек. Ст. — Б. Грузинская, д. Виноградова.

Корзинкинъ, Вас. Ипер.—Пятницкая, д. Николо-Пѣшношскаго м-ря.

Королевъ, Алдр. Мих.—Кудринская-Садовая, д. Поповой.

Королевъ, Сав. Як.—1. Николо-Ямская, д. Волкова. 2. Воронья, д. Андреева.

Коротковъ, Сер. Ник. — Охотн. рядъ, д. ц. св. Параскевы.

Коротковъ, Н. Ф.— Моховая, д. Бекендорфъ.

Коротковъ, М. С.—Остоженка, д. Медвѣдева.

Кочубей, Моис. Петр. — Садовая, д. Раузнеръ.

Крапивина, Ф. и П., съ С-ьями,— Балчугъ, соб. д.

Крафтъ, Бр.—Стар. Гост. дворъ.

Кругликова, А. Н., Товарищ.— Н.-Басманная, д. Буцке.

Крупновъ, И. И.—Калужская, д. Дмитріева.

Курочкинъ, М. Ф. и М. И.—Знаменскій, Новая Басманная, домъ Буцке.

Кусманъ, Карлъ-Авг.-Ганс.—Гор. уч., д. Александрова.

Лебедевъ, Андр. Вас.—Тверская-Ямская, д. Аристова.

Леверкузъ, К. д-ръ, съ С-ми.—Варварка, д. Нейшеллеръ.

Леви, Алек. Мир.—Мясницк. ч., 3 уч., д. Большакова.

Леоновъ, В. И. — Б. Тверская-Ямская, д. Кузнецова.

Лобовъ, Конст. Мих. — Николо-Ямская, с. д.

Ложкина, Ан. Фед. — Прѣсн. ч., 1 уч., д. Спиридонова.

Ложкина, Ек. Род. 1. Гавриковъ, д. Смирнова. 2. Ирининская, д. Терюхиной.

Ложкинъ, Вас. Андр.—Б. Прѣсня, д. Малахова.

Ложкинъ, Дмит. Вас.—Мѣщ. ч., 3 уч., д. Стрѣльцовой.

Ложкинъ, Ив. Андр.—Б. Прѣсня, д. Малахова.

Ложкинъ, Пав. Вас.— Семеновск., д. Стрепихѣевой.

Ложкинъ, Сер. Ник.—1. Тверской, д. Соломірской, фабрика тертыхъ красокъ. 2. Тверская, д. Каткова.

Ложникова, Ол. Вас. — Средніе Торг. ряды.

Любецкій, Ник. Ник.—1. Москворѣцкая, д. Купеческ. О-ва. 2. Б. Серпуховская, с. д.

Лютивинскій, Алек. Сем.—Милютинскій пер., д. Фалѣевой.

Маланьинъ, Ѳед. Ѳед.—Б. Сухаревск. пл., д. гр. Шереметева.

Миллеръ, Юл. Ферд. — Семеновская, д. Николо-Угрѣшскаго м-ря.

Митрофановъ, Як. — Долгоруков., д. Никонова.

Могилевскій, Конст. Ив.—Покровка, д. Чибисова.

Монаенковъ, Ник. Фед. — Домниковская, д. Бровкина.

Мюллеръ, Андр. и К°.—Варварка, Средніе Торг. ряды.

Надежинъ, Пав. Вас.—Срѣтенка, соб. д.

Наумовъ, Вас. Ив.—1 Мѣщанск., д. Козлова.

Неокладновъ, Алдр. Бор. — Воронцовская, с. д.

Нецель, Вильг. — Город. уч., д. Купеч. О-ва.

Носовъ, Петр. Ант.—1. Воронья, д. Волокитина. 2. Семеновская, д. Касичкина.

Носовъ, Вас. Вас.—Лаврентьевская ул., д. Кудряшева.

Нѣмчиковъ, Гав. Пав.—Стар. Гост. дворъ.

Орловъ, Ф. Н.—Тверская, д. Лукутина.

Панкратовъ, Агаф. Гр.—Каретная-Садовая, д. Малининой.

Парфенова, Алдр. Алдр. — 1. Б. Тверская-Ямская, д. Фомичева. — 2. Б. Тверская-Ямская, д. Смирнова.

Пензиковъ, С. П. — Моховая, д. Всѣхсвятск. Единовѣрч. мон-ря.

Петровъ, Ег. Аф. — Яким. ч., 2 уч., д. Гайдина.

Пичугинъ, И. — 3-й Коровій, д. Гайциныхъ.

Плетневъ, Вас. Тим. — Семеновская, д. Покров. мон.

Подрѣчновъ, Е. и П. **Чубаровъ**— Город. уч., — Зарядье, д. Давыдовой.

Подрючневъ, Евд. Тим.—Средніе Торг. ряды.

Поликарпова, Мар. — Полянская площ., д. Гальманъ.

Полюбимовъ, Алдр. Ефр.—Срѣтенка, д. С.-Петербургск. Страх. О-ва.

Понизовкинъ, Анд. Ник., контора: —Срѣтенск. бульваръ, домъ О-ва „Россія“.

Попова, Ел. Ив. — Гусятниковъ пер., собств. д..

Поповъ, Влад. Пет.—Стар. Гост. дворъ.

Поповъ, Ив. Пет. — Зацѣпа, д. Мѣшкова.

Поповъ, Мих. Пет.—Средн. Торг. ряды.

Портенъ, Люд. Эр.—Средн. ряды, № 13.

Потаповъ, Сер. Алек.— Варварка, д. Нейшеллера.

Преторіусъ, Карлъ-Фр.-Юл., контора:—Варварка, д. Купеч. О-ва.

Прозорова, Тим., С-ья.—Москворѣцкая ул., д. Бѣляевой.

Прокофьевъ, Коз. Прок. — Пименовская, д. Кузьминыхъ.

Пронинъ, Ник. Пет. — Стар. Гост. дворъ.

Пятницкій, Вас. Ив.—1. Варварка, Нижніе Торг. ряды. 2. М. Кадашевскій, с. д.

Разоренова, Пел. Ив. — Москворѣцкая ул., д. Купеч. О-ва.

Разореновъ, П. — Бутырская, с. д.

Родіоновъ, Ник. Вас. — Петровскій бул., домъ Петровскаго монастыря.

Ронинъ, А. В.—Рождественская, д. Щербакова.

Садовникова, Алдр. Андр.—Зацѣпа, д. Колпакова.

Самознаевъ, Иг. Мих. — Твер.-Ямская, д. Щербакова.

Самсоновъ, И. М.—Драчевка, д. Лебова.

Сарычева, Ек. Ив. — Дорогомиловская ул., д. Данышева.

Сармановъ, Ник. Вас.—Александровская, д. Макарова.

Сергѣевъ, Вас. Сер.—Воскресенскій пр., д. Срѣтенскаго.

Серебренниковъ, Алдр. Алдр. — Каретная-Садовая, с. д.

Сидоровъ, Тим. Сид.—1. Краснопрудн., д. Ирошникова. 2. Преображенская, д. Городскаго Общества.

Сиристе, Іосифъ. — Варварка, Варвар. подв.

Сій, Георгъ-Юл.—1. Маросейка, д. Кайсарова. 2. Пречист. ч., 2 уч., на Арбатѣ, д. Бобылева.

Скороходъ. — Воротниковскій, д. Ларіоновой.

Сліозбергъ, Моис. Ос.—Варварка, Средніе Торг. ряды.

Смирнова, Мар. Ив. — Яузская ул., д. Ананьина.

Сокольниковъ, Мих. Ник.—Долгоруковская, д. Захарова.

Соловьевъ, Алек. Андр.—Рыбный пер., д. Купеч. О-ва.

Сорокина, Мар. Фед.—Каланчевская, д. Дубровина.

Степановъ, Фед. Митр. — Гавриковъ, д. Смирновыхъ.

Столкиндъ, Л. и Е.—1. Лубянск. пр., д. Смольянинова. 2. Никольская, д. Бостанджогло.

Стольтерфотъ, Эд. А.—Петровка, Салтыковскій, д. Головкина.

Сухановъ, Пет. Алек. — Средн. Торг. ряды.

Сыромятниковъ, Влад. Мих. — Стар. Гост. дворъ.

Тельновъ, Влад. Вас. — Мѣщан. ч., 4. Сокольн. уч., д. Шарова.

Тихонова, Ан. Пар. — Зарядьевскій, д. цер. св. Варвары.

Товарищество Малютина, П. С-ья.—1. Стар. Гост. дворъ. 2. Мѣщан. ч., Красное село.

Томилинъ, Ник. Феок. — Сокольнич. ч., 4 уч., соб. д.

Тряпкинъ, Алдр. Пав.—Варшавское шоссе, д. Сахарова.

Усачева, Мар. Андр.—Стар. Гост. дворъ.

Усачевъ, Вас. Вас. — Рыбный пер., д. Арбатскаго.

Усачевы, Бр. — 1. Стар. Гост. дворъ. 2. Ново - Гостиный дворъ, № 8.

Фалѣевъ, Ив. Андр.—1. Маросейка, д. Николо-Угрѣшскаго м-ря. 2. Берниковъ, д. Фалѣевой.

Федоровъ, Пав. Вас. — Сухар. пл., д. Гутманъ.

Фикъ, Оск. Вильг. — Мясн. ч., 1 уч., д. Стахѣева.

Фоссъ, Алек. Вас. — Милютинскій пер., домъ Моск. Строит. О-ва.

Франке, Мих. Конст. — Арбатъ, д. Бобылевыхъ.

„Франке М. и К⁰“, торг. д.—1) (фабр.) Стромынка, д. Сузиной. 2) (конт. и скл.) Б. Златоустинскій, д. Златоустинскаго мон.

МАСЛА сырыя и вареныя (олифа), масла и мази смазочныя (машинныя, колесныя, копытныя и сбруйныя).

Фромгольдъ, Геор. Вольд. — Никольская, домъ Орлова - Давыдова.

Фульда, Ферд.-Авг. — Милютинскій, д. Арбатской.

Хазанъ, Як. Іос.—Средніе Торг. ряды, № 192.

Хаустовъ, Тих. Степ. — 1. Воронья, д. Волкова. 2. Б. Андроньевская, д. Хромова. 3. Воронцовская, д. цер. Сорока муч. 4. Зацѣпская пл., д. Варенова. 5. Николо-Ямская, д. Хромовой.

Худокормовъ, Вас. Ив.—Москворѣцкая, Средн. Торг. ряды.

Худокормовъ, Петръ Ив. — Преч. ч., 1 уч., д. Медвѣдева.

Чижовъ, Фед. Мих. — Драчевка, д. Шрамченко.

Шабатъ, Азар. Самуил. — Балчугъ, соб. д.

Шашкинъ, Ал. Ал. — Таганскій пр., д. Савельева.

Шиллингъ, Францъ Франц.—Сред. Торг. ряды.

Шлыковъ, Андр. Ив. — Бутырская, с. д.

Шуднатъ, Геор. Вас. — Средн. Торг. ряды, № 305.

Шульцъ, Соф. Макс.—Стар. Гост. дворъ.

Щербаковъ, Сер. Ник.—Москворѣцкая, д. Базыкиныхъ.

Ютановъ, Ник. Пав. — Москворѣцкая ул., д. Алексѣева и Ларіонова.

Яковлева, Евламп. Як.—Яузск. ч., 2 уч., д. ц. Іоанна Предтечи.

Яковлевъ, Вас. Аф. — Нѣмецкая, с. д.

Мраморъ.

Брызгалина-Амелина, Мар. Фед.—Долгоруковскій, д. Цыплакова.

Брызгалинъ, Пет. Ром.—Грохольскій, д. Вишнякова.

Брызгалинъ-Амелинъ, Мир. Фед.—Покровская, д. Богомоловой.

Гинцлингъ, Людв. Осип.—Каланчевскій пер., д. Строит. О-ва.

Гладковъ, Влад. Логин.—За Твер. заст., с. д.

Засоуховская, Елиз. Ив.—Сущев. ч., 3 уч., д. Панина.

Захаровъ, Никл. Ал. — Серебреническій, соб. д.

Кабановъ, Дм. Ив. — 1. Чистопрудн. бул., с. д. 2. Стрѣлецкій, с. д.

Кулагинъ, Петръ Ефт. — Неглин. пр., д. Миссіонерскаго О-ва.

Купріяновъ, Анд. Кузм. — Лебяжій пер., д. кн. Хилковой.

Кутыринъ, Мих. Дм. — 1. Бол. Садовая, с. д. 2. Тверская, домъ Коровиной.

М. Д. КУТЫРИНЪ,
МОСКВА,
Большая Садовая, свой домъ № 159,
близъ церкви св. Ермолая.

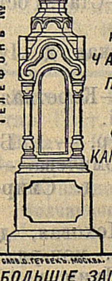
СЛОВ.Д.ГЕРБЕКЪ.МОСКВА.

Телефонъ № 720.

Фабрика механической обработки
МРАМОРА,
ГРАНИТА,
ЛАБРАДОРА
и ДРУГИХЪ ПОРОДЪ КАМНЯ.
ЧАСОВНИ,
ПАМЯТНИКИ,
ИКОНОСТАСЫ,
ОБРАЗА, КІОТЫ, ФИГУРЫ,
КАМИНЫ, КОЛОННЫ,
ЛѢСТНИЦЫ,
БАЛЮСТРАДЫ,
БАЛЯСЫ, ПОЛЫ,
ПОДОКОННИКИ, ЦОКОЛЬ и ПРОЧ.
БОЛЬШІЕ ЗАПАСЫ МАТЕРІАЛА и ИЗДѢЛІЙ.

Лункинъ, Дм. Гр.—Цвѣтной бул., д. Малюшина.

Орловъ, Иванъ Алекс. — Хамов. ч., 2 уч., Новопроектирован. пер., д. св.

Позняковъ, Никита Ив. — Ольховская, д. Познякова.

Ровазо и Израиловичъ.—Мѣщ. ч., 3 уч., Проектиров. пер., домъ Ровазо.

Шабатъ, М. и В. и К⁰.—Мѣщан. ч., 1 уч., Грохольскій проѣздъ, соб. д.

Музыкальные инструменты.

Адамовъ, Мих. Дм. — Покровка, д. Хлудовыхъ.

Аккордъ, (Гилькнеръ, Соф. Александровна).—М. Дмитровка, домъ Востряковой.

Бабушкинъ, Никол. Алекд.—Срѣт. ч, 1 у., соб. д.

Балкашинъ, Сер. Ник.—Б. Никит. и Леонтьев. пер., д. Халатова.

Бессель, Василій и К⁰.—Петровка, д. Матвѣева.

Блессингъ, Оск. Руд.—Каретная-Садов., д. Дукмасова.

Боженовъ, Никол. Ив.—Зарядье, д. Славиной.

Бруггеръ и Фуртвенглеръ.—Мясн. ч., 2 у., д. Купріянова.

Бурдыкинъ, Г. И.—Маросейка, д. Бергъ.

Буркевицъ, К. И. — Газетный, д. Толмачева.

Ватутинъ, Петръ Ник. — Твер.-Ям., д. Волкова.

Вендельштейнъ, Ад. Ад.—Камерг. пер., д. Массъ.

Вендельштейнъ, Юлія Март. — Арб. ч. 2 у., Дегтярный, д. Соломирскаго.

Ваныкинъ, Мих. Ив. — Тверской бул., д. кн. Гагарина.

Вундерлихъ, Отто-Феликсъ. — Газетный, д. кн. Шаховской.

Говоровъ, И. Я. — Солянка, д. Ліанозова.

Говоровы, Конст. и Дм. Ив. — Неглинный, д. Шугаевой.

Германъ и Гросманъ. — Кузнецкій мостъ, д. Захарьина.

Головинъ, С. В. — Газетный, д. Манковой.

Григорьевскій, Ром. Ив. — Газет., д. Фонъ-Вильке.

Грубешъ, Мар. Кон.— Газетный, д. Кеппенъ.

Рояли Піанино
М. К. ГРУБЕШЪ.
Громадный складъ лучшихъ фирмъ.
Продажа и прокатъ.
Газетный пер., домъ Кеппенъ. **Телефонъ № 32.84.**

Гутхейль, Кар. Фр.—Кузнец. м., Захарьина.

Говорова, Екат. Сер. — Неглинный пр., д. Шугаевой.

Дмитріевскій, Іосифъ Мих. — Газетн., д. Манковой.

Дресслеръ, Амв. Хр.—Никит. у., д. Домовлад. Т-ва.

Зейвангъ, Арт. Фед. — Кузн. м., д. Джамгаровыхъ.

Ерусалимовъ, Р. Г.—М Сухаревская площ., д. Бакастовыхъ.

Ильинская, Марья Вас.—Никит., д. Батюшкова.

Кампе, А. — Газетный, д. Кеппенъ.

Карклинъ, Петръ Ив. — Петров. Торговыя линіи.

Карповъ, Ив. Ив. — Долгоруковская, д. Захарова.

Качъ, Зигфр. Ал.—Твер. ч., 3 у., д. Громова.

Кернеръ, Морицъ Карл.—Тв. ч. 2 у., Газетн. пер., д. Толмачева.

Киселевы, Николай и Вас. Сер.—Б. Лубянка, д. Русск. Тор. Стр.

Корецкій, Ферд. Ив. — Б. Гнѣздниковскій, д. Яголковскаго.

Конскій, Григор. Яков.—Газетн., д. Толмачева.

Куликовъ, Ник. Мих.—Маросейка, д. Еремѣевыхъ.

НОТЫ,
Музыкальные инструмен., громад. выборъ.
ЦѢНЫ ВНѢ КОНКУРЕНЦІИ.
МУЗЫКАЛЬНЫЙ МАГАЗИНЪ
Н. КУЛИКОВЪ съС-ми
(А. Н. КУЛИКОВЪ).
МОСКВА, Маросейка, д. Еремѣева.

Кукуевъ, Мих. Вук. — Никольская, д. Алексѣева.

Куликовъ, Сер. Ник. — Тв. ч., Петр. лин., д. Якунчикова.

Ланге, Алдр. Алдр.—Кузнецкій мостъ, д. кн. Гагарина.

Лебель, Л. и К⁰.—Тв. ч., 2 у., д. Саввинскаго м-ря.

Макѣевъ, Андр. Филип.—Краснопрудная, д. Кононовой.

Матвѣевъ, Ник. Ив.—Срѣтенка, д. Лобачева.

Маховъ, В. В.—Тв. ч., Газетный пер., д. Грачева.

Маровская, Соф. Петр. — Б. Никитская, д. Зотова.

Мейкова, К. И.—Петровск. лин. № 11.

Мозеръ и **Блессингъ**, Оск. Губер.—Самотецкая-Садовая, д. Дукмасова,

Моховъ, Вас. Вас.—Газетный, д. Манковой.

Мюллеръ, Фр. Іосифъ.—Петровка, д. Волкова.

Наркевичъ, И. Д. и **Ромнасъ**, Ив. Викт. — Коровій валъ, д. Васильевой.

Новиковъ, Ив. Агап.— Срѣтенка, Рѣшетниковой.

Оффенбахеръ.—Кузнецкій мостъ, д. Междунар. Торг. Банка.

Отто, Д., преемн. —Б. Лубянка, д. Бѣляева.

Панградцъ, Дмитр. Ив.—Петровка, д. Шориной.

Петровъ, Пет. Гр.—Воздвиженка, д. Армандъ.

Пикинъ, А.—Б. Серпуховская, д. Рожкова.

Пинкъ, Пелагея Игнатьев. — Арбатъ, д. Орлова.

Поляковъ, И. — Тверская, д. Коровиной.

Рейнбергъ, Вит. Петр.—Тв. ч., 2 у., д. Постникова.

Ремизовъ, Степ. Куз. — Несвижскій, с. д.

Рутъ, Эм. Алекс.—Газетный, д. Цыплакова.

Селиванова, В. А. — Арбатъ, д. Серебрякова.

„Симфонія“, (Чилингарова Эмма) — Б. Никитская, д. Консерваторіи.

Смольянинова, Мар. Ав.— Старо-Газетный пер., д. Кеппенъ.

Сыромятниковъ, Илья Петр.—Гор. уч., д. Заиконоспасскаго м-ря.

Услаль, А. и К⁰.—1. Кузнецкій м. д. Джамгарова. 2. Ладожская, д. Вишневской.

Ферстеръ, Ольга Мих.—Арбатъ, д. Шенявскаго.

Фуртвенглеръ,—Мясниц. ч., 2 у., д. Конкина и Егорова.

Циммерманъ, Юл. Фр. Г. М. — Кузнецкій м., д. Захарьина.

Чубуковъ, Ал. Ег.—Смоленская, д. Лисицына.

Шатровъ, И. А.—Краснопрудная, д. Самойлова.

Швинкъ, Іоганъ Фрид. — 1. Газетн., д. Страхов. О-ва Россія—2. Тверская, д. Лукутина.

Шейбе, Ад. Генр.—Никит. вор., д. ц. Ѳеодора Студита.

Шейманъ, Владисл. Вас. — Долгоруковская, д. Лебедевой.

Шоръ, Ал-дръ Солом.—Тв. ч., 1 уч., пр. Газет. пер., д. Домовладѣльч. Т-ва.

Штелингъ, Іосифъ—1. Б. Лубянка, д. Трындина. — 2. Кузнецкій мостъ, д. кн. Голицына.—3. Черногрязская-Садовая, д. Четверикова.

Штюрцваге, Леоп. Леоп.—1. Петровка, д. Хомяковыхъ. — 2. Бахметьевская, д. Дворниковой.

Эбергъ, А. и Э. **Варгинъ** и **Грейнеръ**. — Неглинная у., д. Купеческаго О-ва.

Эбергъ, Э. и К⁰.—Неглинный пр., д. Купеческ. О-ва.

Юргенсонъ, Петръ Ив.—Неглинный пр., д. Гонецкой.

Яворская, Александра Игнатьевна.—Твер. ч., 2 у., Старо-Газетный пер., д. Фальцъ-Фейна.

Мука.

Аксеновъ, Яков. Ив. — Съѣзжій, д. Иверскаго монаст.

Алексѣевъ, Пав. Матв. — 1. М. Сухаревск. площ., д. Элкиндъ.—2. 1-я Мѣщанская, с. д.

Ананьевъ, И. П. — 6-й Міусскій пер., д. Виноградова.

Ананьевы, Бр. — Смоленская площ., д. Богданова.

Андріяновъ, Вас. Ст. — Смоленская, с. д.

Антипинъ, Алдр. Пав.—Б. Грузинская, д. Егорова.

Барыковъ, Алдр. Вас. — Гавриковъ, д. Миловановой.

Башкировъ, Матв. Емел. — Гавриковъ, д. Шпанауръ.

Беретневъ, И. Ф.—2-я Тверская-Ямская, д. Федорова и Мухина.

Блохинъ, Мих. Ал. — 1-я Рогожская, с. д.

Бобковъ, Ив. Фед. —Хам. ч., 2 уч., д. бр. Смоленскихъ.

Бобковъ, Клем. фед. —Сѣнная пл., д. Абориной.

Бобровъ, Вас. Алдр.—2-я Твер.-Ямск., с. д.

Бобровъ, Ив. Алдр.—Б. Тверск.-Ямская, с. д.

Богословскій, Вас. Вас.—Садовая, д. Третьякова.

Борисовъ, Алдр. Сем. — Петровка, д. Борисовыхъ.

Борисовъ, Г. С. — 2-я Тверская-Ямск., д. Силкова.

Бруновъ, Ив. Сем.—Ирининская, д. Васильева.

Бѣловъ, Серг. Андр.—Воронцовская, с. д.

Бѣлоусовъ, Ник. Ив. — Коровій валъ, с. д.

Бѣляевъ, Пет. Аф.—Ирининскій, с. д.

Важенковъ, Ник. Ив. — Сорокосвятская, д. Карзинкина.

Васильевъ, М. В. — 2-я Тверск.-Ямск., д. Васильева.

Виноградовъ, А. А.—Смоленская площ., д Селезневой.

Волковъ, Степ. Фил.—Арбат. пл , д. Голикова.

Воробьевъ, Ив. Ив.—Гавриковъ, с. д.

Воробьевъ, В. П.—М. Серпуховская, д. Любушкиныхъ.

Воронинъ, Алдр. Гавр. — Тверская, д. Егорова.

Воронцовъ, Дм. Матв.—Б. Дорогомиловская, д. Петрова.

Воронцовъ и **Манинъ**. — Гавриковъ, д. Федорова.

Вѣнковъ, Серг. Ив. — Дорогомиловка, д. Хомутникова.

Гайгоровъ, Степ. Ив.—Моск. Каз. ж. д., въ лабазахъ.

Гальминъ, Егоръ Семен. — Гавриковъ, д. Флорова.

Глухаревъ, Никиф. Иллар. — Б Дорогомиловская, д. Трусовыхъ.

Голоульниковъ, Вас. Ив. — 4-я Тверская-Ямская, с. д.

Городковъ, Сам. Селив. — Гавриковъ, д. Миловановой.

Григорьевъ, Ег. В. — 4-я Тверская-Ямск., с д.

Грунинъ, В. Д. — Калужская, д. Павлова.

Горбачевъ, Алекс. Ник. — Гавриковъ, лабазы Милованова.

Гуляковъ, Ив. Ив. — Гавриковъ, с. д.

Гурова, Екат. Сем. — 2-й Тверской-Ямской, с. д.

Гуровъ, В. А. — 2-я Тверская-Ямская, д. Гуровой.

Гуровъ, Пав. Серг. — 1-й Крутицкій, с. д.

Гусевъ, Ал. Вас.—Дачный, с. д.

Давыдовъ, С. В.—М. Грузинская, д. Бѣлковой.

Демидова, Акул. Фед.—Ирининская, д. Гиндорфъ.

Демидовъ, Ак. Фед. — Нѣмецкій рын., д. Калинина.

Елизарова, Анис. Серг. — Маросейка, д. Человѣколюб. О-ва.

Елинъ, Род. Ив.—Гавриковъ, д. Федорова.

Елисѣевъ, Серг. Ал.—Тріумфальная площ., с. д.

Елкинъ, Ив. Ст.—4-я Твер.-Ямск., с. д.

Еремѣевъ, Матв. Ал. — Дорогомиловская, с. д.

Живоложновъ, Андр. Ив. — Покровская, д. Нѣмецкой.

Житковъ, Ал. Вас. — Гавриковъ, д. Казан. жел. дор.

Заводовъ, Андр. Ал.—2-я Твер.-Ямск., с. д.

Зайцевъ, Вас. Алдр. — Земляной валъ, д. Варенцова.

Зворыкина, Степ. Прок. Н-ки.—Москворѣцк. наб., д. Спорова.

Звѣревы. — 1-я Мѣщан., д. Вердеревскаго.

Ивановъ, Алдр. Ник.—Тверская-Ямская, с. д.

Ивановъ, Пав. Петр.—Таганская площ., городской павильонъ.

Ильинъ, Пав. Вас.—Б. Серпуховская, д. Базыкина.

Исаевъ, Алдр. Исаев. — Александровская, д. Пантелеева.

Исаевъ, А. —Б. Козихинскій, д. Пузенкова.

Исаевъ, Тих. Вас. — 4-я Твер.-Ямск., с. д.

Казаковъ, Ник. Ив.—Гавриковъ, д. Моск.-Каз. ж. д.

Казанковъ, Ив. Триф.—Ипатьевскій, д. Гуськова.

Калмыковъ, Пет. Ив.—Гавриковъ, д. Казан. жел. дор.

Камневъ, Петр. Ив.—Гавриковъ, д. Моск.-Каз. ж. д.

Капелькинъ, Ив. Никиф. — 1. 2-я Твер.-Ямск., с. д.—2. Долгоруковская, с. д.

Касичкинъ, Гр. Ив — Таганскій пр., д. Шапатина.

Келеръ, Іоганъ.—Леф. ч., 1 уч., д. Моск.-Каз. ж. д.

Кельберъ, Солом. Як. — Гавриковъ, д. Лукина.

Клюевъ, Пет. Тит.—Б. Тверская-Ямская, д. Чеховской.

Козловъ, Серг. Пав.—Зацѣпскій валъ, с. д.

Козловъ, Ник. Пет. — Садовая Черногр., д. Спорова.

Кокушкина, Анна Гр. — Бутырская, с. д.

Колганова, Анна Алдр.—Глухой, д. Титовыхъ.

Колонова, А. Г. — Валовая, д. Зуйковой.

Комаровъ, Никиф. Григ. — Б. Полянка, д. Бахрушина.

Кормаковъ и Китайцева.—Б. Серпуховская, д. Ивановой-Черненковой.

Костинъ, Ив. Григ.—Б. Прѣсня, д. Ульянова.

Котомкинъ,—Лѣсной, д. Иванова.

Кошелевъ, Пав. Матв.— Леф. ч., 1 уч., д. Милованова.

Крыловъ, Мих. Гр.—Гавриковъ, д. Федорова.

Крыловъ, С.—Б. Овчинниковскій, д. Бородина.

Кузнецовъ, Дм. Петр. — Ирининская, д. Васильева.

Кузнецовъ, Илья Аким. — Гавриковъ, д. Мухина.

Кулаковъ, П. С.—Гавриковъ, д. Казан. жел. дор.

Кулишеръ, Мих. Иссер.—Сергіевскій, д. Горбунова.

Курбатовъ, Дм. Прок.—Тверской бул., д. Николаева.

Лабзинъ, Пав. Ал. — Воронцовская, с. д.

Лазаревъ, Серг. Мих. — Гавриковъ, д. Милованова.

Лебедевы, Брат. — Преображенская, с. д.

Липовы, Брат. — Гавриковъ, д. Казан. жел. дор.

Лобановъ, Ив. Еф. — Москворѣцкая, д. цер. св. Николая.

Лошаковъ, — Безымянный, д. Лошаковой.

Макаровъ-Землянскій. — Вас. Фед. Нѣмецкая, с. д.

Макаровъ-Землянскій. Ник. Фед.—Нѣмецкая, д. Берлюк. пуст.

Макарычевъ, Ив. Степ. — Сухар. пл., д. Геѳсиманскаго скита.

Макѣевъ, Ив. Степ.—Гавриковск. площ., д. Миловановой.

Маховъ, Серг. Ив.—Пят. ч., 1 уч., д. Махова.

Макѣевъ, Коз. Степ.—Гавриковъ, д. Миловановой.

Мальфыгинъ, Алдр. Ив.—1-я Мѣщанская, д. Короткова.

Масленниковъ, К. — Семеновская, д. Покровск. м-ря.

Маталасовъ, Пав. Ив. — Б. Якиманка, д. Яковлева.

Манековы.—Гавриковъ, д. Казан. жел. дор.

Митрофановъ, Кир. Митр.—1. Б. Серпуховская, с. д. 2. Б. Серпуховская, д. ц. Вознесенія.

Митрофановъ, Дм. Ив.—Б. Серпуховская, с. д.

Митрофановъ, Ст. Ал.—Пречист. вор., д. ц. Сошествія Св. Духа.

Михайловъ, Дм. Вас.—1. Срѣтенка, д. Бѣляева. 2. Сухаревск. пл., д. Калошина. 3. Сухаревск. пл., д. Гефсим. скита. 4. Сухарев. пл., д. Серебряковыхъ.

Мозгинъ, Алдр. Вас.—Воронцовская, д. Базыкина.

Морозовъ, Алдр. Фед. — Калужская, д. Ратникова.

Морозовъ, Прок. Марк.—1. Ник.-Ямская, д. Макаровой. 2. Земляной валъ, д. Варенцова.

Мужчинкина, Мар. Вас.—Сущ. ч., 3 уч., д. Кондратьева.

Мужчинкинъ, Фед. Вас.—Долгоруковская, д. Бородина.

Мухина, Д. В. — Гавриковъ, д. Товар. Казан. ж. д.

Мухинъ, Влад. Вас.—Арбатъ, д. ц. Св. Троицы.

Мухины, Бр.—Покровская, с. д.

Овсянниковъ, Глѣб. Степ.—Земляной валъ, с. д.

Павловъ, Алдр. Алдр. — Калужская, с. д.

Павловъ, С. Н. — Гавриковъ, д. Моск. Каз. ж. д.

Павперовъ, Андр. Мих.—Гавриковъ, д. Казанск. жел. дор.

Панкинъ, Гр. Ив.—Б. Серпуховская, д. Кандинской.

Пермяковъ, М. И.—Воронцовская, д. Кудрявцева.

Петровъ, Фед. Григ. — Б. Серпуховская, д. Кокушкина.

Поймановъ, Ив. Вас.—Гавриковъ, д. Мухина.

Поманскій, Ник. Ст.—М. Андроніевская, д. Румянцева.

Помѣлова, Анна Никиф.—Гавриковъ, д. Моск.-Каз. ж. д.

Поповъ, Фед. Анис. — Б. Серпуховская, с. д.

Поспѣловъ, Ал. Фед. — Сѣнная, д. Смоленскаго.

Прашиль, Петръ.—Глуховъ, с. д.

Прозоровъ, Мих. Еф. — Долгоруковская, д. Смирнова.

Рахмановскій, Дм. Серг.—Лубянскій пр., д. Человѣколюб. О-ва.

Розановъ, Пет. Ив. — 2-я Твер.-Ямская, д. Леоновой.

Рудневы, Ив. и Вас. Ив., Бр., торг. д.,—Ладожская, с. д.

Румянцевъ, Степ. Лавр.—Красносельскій, д. Аксенова.

Рыбинскій, Ник. Ив.—Воронцовская, с. д.

Ряшинъ, Мих. Ив. — Сѣчкинъ, с. д.

Сидорова, Праск. Ив.—2-я Твер.-Ямская, д. Ушаковой.

Симоновъ, Пет. Льв. — Сухарева пл., д. Комарова.

Ситковъ, Гавр. Пет. — Ирининская, д. Трегубова.

Скомороховъ, Ст. Ив.—Гавриковъ, д. Казан. жел. дор.

Скрипакаева, М. Д. н-ки.—Арбатская, пл., д. ц. Св. Тихона.

Сливочниковъ, Вас. Ив.—Нѣмецкій рынокъ, д. Калинина.

Сливочниновъ, Влад. Ив.—Ладожская, д. Орѣшниковой.

Сливочниковъ, Фед. Ив.—Б. Ирининскій, с. д.

Сливошниковъ, Вл. Ив.—Б. Ирининскій, с. д.

Смирновъ, В. И.—Пятницкая, д. Мещериныхъ.

Соболевъ, И. П. и **Мошкинъ**, Д. А.—Гавриковъ, д. Федорова.

Соколовъ, — Проточный, д. Лаврова.

Соколовъ, Серг. Алдр.—Лѣсная, с. д.

Степановъ, Ник. Ст. — Коровій валъ, д. Ларіонова.

Степановъ, Т. Г. — Влад.-Долгоруковская, д. Душенкова.

Сучковъ, С. Н. — Гавриковъ, д. Миловановой.

Таракановъ, Прок. Андр. — Кудринская, д. Комарова.

Тарасовъ, Конст. Мих. 2-я Твер.-Ямск., д. Бобровыхъ.

Татарниковъ, Мих. Ив.—Краснопру ная, д. Урусова.

Телицынъ, Ив. Ник.—Гавриковъ, с. д.

Тимашевъ, Петр. Фед.—Б. Дорогомиловская, д. Куликова.

Тимонинъ, Ник. Тим.—Срѣтенка, д. бр. Поляниновыхъ.

Тинятовъ, Андр. Вас. — Б. Семеновская, с. д.

Тороповъ, Дм. Панф.—Полянская пл., д. Бахрушина.

Травниковъ, Ник. Ив.—Преображенская, д. Рѣдькина.

Тупицына, Алдра Ильин.—Коммисаріатская наб., с. д.

Ушаковъ, Ал. Петр.—Гавриковъ, д. Казан. жел. дор.

Ушаковъ, П. М.—Житная, д. ц. Казан. Бож. Мат.

Ушаковъ, Серг. Мих.—Смоленск. пл., д. Лепешкиной.

Ушаковъ, Ѳед. Зах. — Арбатъ, д. Лепешкина.

Ухарскій, Сем. Мих. — Воронья, д. Волокитина.

Фадѣевъ, Ник. Ив.—2-я Тверск.-Ямская, д. Мористова.

Федоровъ, Ив. Як. — Воронцовская, д. Федоровой.

Федотовъ, Петр. Сем. — Москворѣцкая наб., д. кн. Гагарина.

Филимоновъ, Ив. Арх.—Ирининская, д. Филимоновой.

Филимоновъ, Фед. Арх.—Ирининская, д. Филимоновой.

Фоминъ, Конст. Пав.—Гавриковъ, д. Федорова.

Фроловъ, Мих. Пет.—1-я Мѣщанская, с. д.

Хромовъ, Вас. Ив.—Воронья, с. д.

Цуцкова, Матр. Ник.—Зацѣпская пл., д. Кирилловыхъ.

Черемушкинъ, Ив. Бор.—2 Рогожская, д. Лабзиной.

Чечуринъ, Ник. Ник. — Николо-Ямская, д. ц. Св. Сергія.

Чихачевъ, Вас. Ал.—Калужская, д. Шмелевой.

Чулковъ, Алдр. Федот.—Б. Бронная, д. Живаго.

Шафоростовы, Бр. — 1. Охотный рядъ, д. Малевичъ. 2. Охотн. рядъ, д. Патрикѣева.

Шашкина, Елиз. Фед. —Покровка, д. Крашенинниковыхъ.

Шашкинъ, Ал. Ал. — Земляной валъ, д. Савельева.

Шашкинъ, Вас. Ив.—1-я Мѣщанская, д. Салтыкова.

Шашкинъ, Ив. Алдр.—Таганская пл., д. Ворониной.

Шумилинъ, Ник. Ал.—Бол. Прѣсня, с. д.

Ширманъ, Шев. Гиляс.—Козловскій, с. д.

Юдинъ.—Воронья, д. Волкова.

Языковъ, Коз. Дм. — Воронья, д. Языкова.

Мыло и свѣчи.

Артемовъ, Алек. Алек.—Волковъ, с. д.

Барлебенъ и К°.—Хапиловская, с. д.

Бобровъ, Ив. Андр.—2 Тверск.-Ямская, с. д.

Богомоловъ, Петръ Ив. и К°.—Моисеевская пл., д. Карзинкина.

Брокаръ, и К°. — Арсеньевскій, св. домъ.

ТОВАРИЩЕСТВО
БРОКАРЪ и К°.
ИЗОБРѢТАТЕЛИ
ЦВѢТОЧНАГО
О-ДЕ-КОЛОНА.
МАГАЗИНЫ:
1) Никольская, д. Шереметева.
2) Петровка, д. Рудаковой.
3) Тверская, д. Полякова.
4) Верхніе ряды, № 211.

Виноградовъ, П. Н.—Рождественка, № 2.

МЫЛО
ДИСПОЗЕ
П. Н. ВИНОГРАДОВА.
ДЛЯ СТИРКИ БЕЗЪ ЦАРКИ.
Складъ, Рождественка, д. № 2.

Замятинъ, Ст. Дм. — Смоленскій рын., д. Митрофанова.

Зонтовъ, Фед. Дм.—Покровка, д. Смирновыхъ.

Иванова, Алдр. Алек. — Коровій валъ, д. Иванова.

Копейкина - Серебрякова, Ф. Ф. Архп. С-я.— 1. Ильинка, д. Торг. Банка. 2. Никольская, домъ Алексѣева. 3. Смоленск. рынокъ, д. Усачева. 4. М. Сухаревск. площ., с. д. 5. Москворѣцкая, д. Алексѣева. 6. Ирининск., д. Минаева.

Лазаревъ, Мин. Бог. — Капельскій, д. Арно.

Метцгеръ, Ал.—Мясн. ч., 1 уч., д. Кабанова.

Миллеръ Юл. Роб. Ферд.—Долгоруковск., д. Игнатовой. 2. Космодаміанскій, д. Мещериной.

Озеровъ, Н. А. — Фуркасовскій, д. Кононовой.

Парфенова, Алдр. Алдр. — 1 Твер.-Ямская, д. Веселова.

Румянцевъ, Фед. Фед. — Зацѣп., 1 пр., д. Чернышева.

Рыбаковъ, Вас. Гавр.—Малоярославскій, д. с.

Рыбаковъ, В. Г. и А. В. **Беккерсдорфъ.**—Стар. Гост. дворъ. 2. Мажоровскій, с. д.

Сергѣевъ, Вас. Серг.—Воскресенскій, д. Срѣтенскаго.

Серебряковъ, Д.—Нѣмецкій рын., д. Минаева.

Т-во Бр. Крестовниковы. — Моховая, д. Варвар. Акц. О-ва.

Ушаковъ, Е. В. и С. П. **Ѳоминъ.**—Леф. ч., 1 уч., д. Ѳоминыхъ.

Филипповъ, Леон. Ив.—Ирининская, д. Наслѣд. Розановыхъ.

Хабибулинъ, Тали-Махс.—Рождественка, д. Междунар. Банка.

Чечуринъ, Алдр Ник. — Солянка, д. Купеч. О-ва.

Чижовъ, Фед. Мих.—Драчевка, д Шрамченко.

Ширмеръ, Тер. Ив.—1. Н. Хапиловка, с. д. 2. Москорѣцк., д. Проскуряковыхъ.

Яковлевъ, Ил. Вл.—Мытный дв., д. Купеч. О-ва.

Яковлевъ, Ник. Вас.—Лубянско-Ильинск. Торг. пом.

Яковлевъ, Ник. Ник. — Обжорный, д. Карзинкина.

Мыловаренные заводы.

Артемовъ, Ал. Ал. — Волковъ пер., соб. д.

Беккеръ, А. А.—Марьина роща, соб. д.

Бодло, Эмиль и К°.—3 Мѣщанская, д. Пановыхъ.

Бони, Влад. Ант.—Дорогомиловская заст., соб. д.

Маслова, Мар. Сем. — Скотопрогонный, соб. д.

Озерова, Н. А. — Фуркасовскій пер., д. Кононовой.

Ралле, А. и К°.—Вятская, соб. д.

Рыбаковъ, В. Г. и **Беккерсгофъ**, А. В.—Леф. ч., Мажоровскій п., д. Рыбакова.

Серебрякова - Копейкина, Арх. С-ья.—Камеръ-Коллеж. валъ, с. д.

Ширмеръ, Тереза Ив.—Хапиловская, соб. д.

Энгельбрехтъ, Фед. Андр.—Дербеновская наб., соб. д.

Яковлевъ, Ил. Влад. — Мытный, Город. ряды.

Яковлевъ, М. Г.—Гавриковъ, д. Гулякова.

Яковлевъ, Н. Г.—Гавриковъ, д. Казанск. ж. д.

Якунчиковъ, Ив. Пав.—Житная, д. Саввинск. подвор.

Мѣдныя издѣлія.

Акимовъ, Ив. Ив.—Генеральная ул., д. Калугина.

Александровъ, Андр. Алек. — Верхн. ряды, № 294.

Александровъ, Пет. Пав.—Б. Никитская, д. Зотовыхъ.

Алексѣевы, Ник. и Ив. Герас.—Твер.-Ямская, д. Алексѣева.

Аленчиковъ, Ив. Андр. и **Зиминъ**, Ник. Сер. — 1. Верхніе ряды, №№ 300—301. 2. Пятницкая, д. Любимовой.

Амфлетъ, Эд. Карл.—Плетешковскій, д. Михельсонъ.

Андроновъ, Н. Кон.—Балчугъ, с. д.

Анисимовъ, Степ. Анис. — Швивая гор., д. Кулаковой.

Артемовъ, В. А.—2-я Сокольническая, д. Исакова.

Бавринъ, Дм. Сад.— Долгоруков. ул., д. Панина.

Баташевъ. Ник. Ив. — Никольская, д. Шереметева.

Бодровъ-Телеченковъ, Дан. Вас.—Хамовн. ч., Еремѣевск. пр., св. д.

Болховитинъ, Гр. Вас.—Б. Дворянск., соб. д.

Борю, Эдра Симон.—Баннопроектированный пер., д Зильберманъ.

Бубновъ, Д. Ф.—Неглинная, д. Комиссарова.

Буераковъ, Вас. Алдр.—2 Сорокосвятск., д. Давыдова.

Бычковъ, И. Г.—Б. Гнѣздниковскій, д. Кайсарова.

Вавиловъ, И. М.—Щеповскій, д. Вьюркова.

Васильевъ, Ег. Вас. — Пименовская, д. Ильиной.

Вдовинъ, Вас. Еф.—Н. Басманная, д. Крестовоздвиженскаго.

Виллеръ, Эр. Эд.—1. Гороховскій, св. д. 2. Маросейка, д. Леоновыхъ. Тлф. 2857.

(См. публикацію послѣ текста).

Викторовъ, Пет. Андр.—Никольская, д. Губерн. Правл.

Воронцовъ, Ив. Аким. — Город. уч., д. Третьяковыхъ.

Вымысловъ, Вас. Абр.—Мясной, д. Симоновой.

Гакенталь, Ф. и К⁰.- Басман. ч, 2 уч., д. Смирновой.

Гербстъ, Альб.—Тихвинская, с. д.

Гербстъ, Германъ Альбер.—Долгоруков. ул., Тихвинскій пер., с. д.

Гончарова, Тат. Ник.—Денежный, д. Абрамова.

Гусельниковъ, Ник. Конст. — Семеновск., д. Колесинъ.

Давыдовъ, Ар. Гавр.—Б. Татарская, д. Бобылева.

Дангауеръ, А. К. и **Кайзеръ**, В. В.— Горох. поле, Вознесенская ул., с. д.

Дергачевъ, Иванъ Христоф. — Грузинская ул., д, Быкова.

Дмитріевъ, М.—1 Ильинскій, д. Меркуловой.

Дранинъ, Мих. Род.—Китайская ст., вотчина Патрикѣева.

Егоровъ, Як. Ерем.—Нѣмецкая, д. Бирлюков. пуст.

Епанешниковъ, Ив. Еф.—Б. Твер.-Ямская, д. Волкова.

Ефимовъ, Вас. Еф.—Б. Кондрат., с. д.

Ефимовъ, И. — Пустая, д. Соколова.

Ефремовъ, Мих. Ефр. — Шаболовка, соб. д.

Жемчуговъ, Пет. Ос.—Б. Полянка, д. Абрамова.

Жолобовъ, В. и К⁰. — Щипокъ, д. Аникина.

Журавлевъ, Андр. Ал.—Сокольн. шоссе, д. Ипполитова.

Зайцевъ, А. Н.—Земляной валъ, д. Стрепихѣевой.

Зиминъ, Ник. Серг. — Никольская, Верхн. Торг. ряды.

Зиминъ, П. П. — Арбатъ, домъ Оболенской.

Ивановъ, С. И.—Серпух. шоссе, д. Милишникова.

Илларіоновъ, Ив. Апол.—Рождественск. б., д. Малюшина.

Ильина, Пелаг. Ант. — Панкратьевскій, д. Уткиной.

Ильинъ, С. К.—Новая пл., Китайская стѣна.

Калининъ, А.—Земляной валъ, д. Макарова.

Камынинъ, Ив. Ал.—Долгоруков., д. Игнатовой.

Князьковъ, М. И. — М. Тишинскій, д. Покровскаго.

Колпаковъ, Макс. Еф.—Покровка, д. Шишелова.

Колтунъ, Абр. Ил.—Б. Бронная, д. Арбатскаго.

Кольчугина, А. Г., Администрація.—Средн. Торг. ряды.

Косаткинъ, А. И.—Налѣсный, д. Шишелова.

Костинъ, Фед. Ник.—Домниковская, д. Бровкина.

Краммъ, Ник. Эдуард.—Лужнецкая, соб. д.

Красавинъ, Ал. Вас.—Неглинная, д. Комиссарова.

Красавинъ, В. О. съ Бр.—Неглинная, д. Свѣшникова.

Красновъ, Ив. Дм. — Ордынка, Екатериновскій пер.

Красавинъ, Ив. Ос. — Б. Черкасскій, д. Хаджиконста.

Крестовъ, Д.—Селезневск., домъ Козлова.

Куликовъ, Ив. Кир.—Б. Якиманка, д. Синицыной.

Лебедевъ, М. Г.—Б. Серпуховская, д. Митрофанова.

Лебедевъ, Ст. Андр.—Рождеств., д. Трусовой.

Лебеткинъ. — Нѣмецкая ул., Б. Демидовскій, с. д.

Леви, Соф.—Б. Дмитровка, домъ Востряковыхъ.

Левинъ, О. И. — Мясницкая, д. Худож. музея.

Лисичкинъ, Ф. А.—Сущевская, д. Курниковой.

Литвинъ, Хаим. Як.—Мясной, д. Смирновой.

Лосевъ, С. І.—Пречистенка, д. Баркова.

Лукьянова, Анна Алек. — Новосельская ул., с. д.

Макаровъ, Аф. — Б. Черкасскій, д. Орлова-Давыдова.

Маркова, Афанасія С-ья. — Город. уч., д. Орлова-Давыдова.

Матвѣевъ, Федоръ, съ С-ми. — Мясницкая, д. Пѣгова.

Моляровъ, Ал. Мих.—Б. Сергіев., д. Смирновыхъ.

Муромкинъ, Вячес. Алдр.—Садовники, д. Осипова и Рахманова.

Никитинъ, Ег. Никит.—Машковъ, с. д.

Никитинъ, С. В. — Скотопрогон., д. Бѣлоусовой.

Николаевъ, И. Н.—Курбатовскій, д. Воронцова.

Носовъ, А. В.—М. Казенный, д. Вашкевичъ.

Оловянишникова, П. И., С-ья.— Город. уч., Колокольные ряды.

Орловъ, В. Ф. — Тихвинск. ул., д. Давыденко.

Ошъ, І. и **Вегеръ**, Э. — Мѣщан. ч., 1 уч., д. Болотновой и Трудовой.

Павловъ, Вас. Пав. — Драчевка, д. Гиршъ.

Пеликанъ, Фед. Ос.—Пильниковъ, д, Малюшиныхъ.

Петровъ, Вас. Петр.—М. Дорогомиловская ул., д. Малявина.

Поль, Карлъ. — Петербургское шоссе, д. Юрасова.

Романовскій, Алдр. Петр.—Пименовская, д. Ильиной.

Рыбаковъ, А. Ф.—Лаврентьевск., д. Капралова.

Рѣпинъ, Ф. С. — Покровская, д. Рахманова.

Самгины, Бр. и К⁰. — М. Спасская, с. д.

Семеновъ, П. — Хапиловская, д. Бѣлова.

Семеновъ, Фил. Сем. — Б. Кондратьев., д. Ларіонова.

Сергѣевъ, Андр. Іуд.—1. Б. Сухар. пл., д. Калошина. 2. Сорокосвятская, с. д.

Сергѣевъ, Вас. Серг.—Каланчев., д. Богомоловой.

Сметанкина, Ольга Ив.—Сыромятники, соб. д.

Смирновъ, Акимъ Егор. — Новая площадь, д. Калязинскаго м-ря.

Смирновъ, Ив. Егор.—Новая пл., д. Грибанова.

Соколовъ, И. П. — Грохольскій, д. Васильева.

Соколовъ, В. П.—Б. Воздвиженскій, д. Бородина.

Соколовъ, Тихонъ. — Нижне-Хапиловская ул., д. Бѣлова.

Соловьевъ, Ник. Вас.—Крымское шоссе, соб. д.

Соловьевъ, Петръ Вас. — Сущев. ч., 1 уч., д. св.

Союзъ.—Неглинная, домъ Шориной.

Стремментаревы, Ал., Вас., Фед., Николай и Вас. Алек. —Пятн. ч., 2 уч., д. Галкина.

Сурначевъ, Семенъ Филип. — Сущев. ч., Тихвинск. пер., соб. д.

Тарасутинъ, Парф. Алек. — Сущев. ч., 1 уч., соб. д.

Тихомировъ, Ник. Сем.—1. Больш. Переведеновка, соб. д. 2. Покровская, д. Жуликовыхъ.

Тихоновъ, Ст. Тих.—Грохольскій, д. Калининой.

Т-во Кольчугина.—Город. уч., д. Стр. О-ва „Якорь“.

Трофимовъ, Пет. Мат.—Космодаміанскій, д. Ліанозова.

Трыковъ, Г. С.—Новая площадь, Китайская стѣна.

Тяжеловъ, Ник. Ив.—Арбатъ, д. Толстого.

Уберфайнъ, Андр. Пет.—1. Оружейный, д. Золотовыхъ. 2. Сѣнная, д. Зотовыхъ.

Фадѣевъ, Ал. Гавр.—1. Б. Андроніевская, д. Тихоновыхъ. 2. Воронья, д. Худяковыхъ.

Федоринъ, Ив. Ив.—Б. Знаменскій пер., д. Блохиной.

Федоровъ, Вас. Вас.—2 Мѣщан., д. Бергъ.

Федоровъ, Ф.—Софійка, д. Туркестановой.

Филатовъ, Як. Мих. — Никольская, д. Алексѣева.

Цыгановъ, Арк. Матв.—М. Афанасьевск., д. Сегалова.

Шеферъ, Іоган.— Долгоруковск. ул., д. Рыкова.

Шведковъ, Н. — Елоховская, д. Келеръ.

Шепелевъ, Ил. Гр. — Зацѣпа, д. Никитушкина.

Шмагина, Алдр. Матв.—Б. Спасо-Глинищевскій, д. Еремѣевыхъ.

Шульцъ, Алдр. Вас. — Садовая, д. Щербачева.

Эрлихъ, Семенъ Иван. — Бутырская ул., соб. д.

Эрлихъ, Семенъ Фед. — Бутырская ул., д. св.

Юнкинъ, Пав. Сем.—2 Мѣщанск. ул., д. Юнкиной.

Якобсонъ, Аграфена Григ. — Б. Полянка, соб. д.

Якобсонъ, **Грингаузъ** и **К⁰.**, Т. Д-мъ.—Б. Златоустинск., д. Бахрушина.

Мѣднолитейныя заведенія.

Вортманъ, Пав. Пет. — Мясницкая, д. ц. св. Николая.

Мѣняльныя лавки.

Авдѣевы, Бр. (Вас. и Ив. Андр.) —Ильинка, д. Троицк. Лавры.

Андріановъ, Вас. Андр.—Ильинка, Ст. Гост. дворъ.

Бизины, Бр. (Дм. и Ник. Вас.).—Ильинка, д. Торг. Банка.

Гавриловъ, Ел. Гавр.—Ильинка, д. Воскресенскаго м-ря.

Ефимовъ, Ник. Еф. — Ильинка, Ст. Гостин. дворъ.

Заславскій, Пет. Ст. — Ильинка, д. Новгород. подворья.

Красинъ, Ал. Макс. — Ст. Гост. дворъ.

Макѣевъ, Серг. Мих.—1. Ильинка, д. Торг. Банка. 2. Ильинка, Ст. Гостин. дворъ.

Мочалкинъ, Серг. Тим. — Ильинка, д. Новгород. подв.

Осиповъ, Ник. Ос.—Ильинка, д. Новгород. подв.

Потатуровъ, Ст. Пет. — Ильинка, д. Новгород. подв.

Смирновъ, А. В. — Карет.-Садовая, д. Ястребовой.

Сыровъ, Гр. Ал. — Ильинка, д. Новгород. подв.

Мѣха.

Акбулатовъ, Хаб. Хонаф.—Новая пл., д. Осиповой.

Андреевъ, И. Г.—Б. Дмитровка, д. Кабанова.

Бабакинъ, Вас. Ив. — Пименовская, с. д.

Басехесъ, Іосифъ. — Солянка, д. Бабурина.

Бенгельсдорфъ, Густ. Вас.—Теплые ряды, 246.

Беряхинъ, Гр. Ил. — Ильинскій туп., д. Смирнова.

Бирюковъ, Серг. Петр. — Введенская пл., с. д.

Бобрыкинъ, Д. — Новая пл., д. Кознова.

Богачевъ, П. И. — Юшковъ, д. Адлеръ.

Борисъ и Герсонъ. — Стар. Гост. дворъ, 38.

Бранджъ, Сем. Дав.—Стар. Гост. дворъ.

Брикъ, Цира Зелик.—Посольское подворье.

Бутинъ, Ив. Вас. — Ильинка, д. ц. св. Николая.

Бутинъ, Вас. Ал.—Годеинскій, д. комит. Человѣколюб. О-ва.

Быковскій, Ив. Дм.—Самотецкій пр., с. д.

Бычковъ, Ант. Фед.—Салтыковскій, с. д.

Бѣлкина, Мар. Лук. — Кузнецкій м., д. Захарьина.

Васильевъ, С.—Докучаевъ, д. Чечуриной.

Вергазовъ, М. — Новая пл., д. Кознова.

Вьюновъ, М. А. — Средн. Торг. ряды, № 195.

Вѣтровъ, С.—Новая пл., д. Кознова.

Герасимова, Лог. Герас.—Полянскій пр., с. д.

Гопфенкопфъ, Лейз. І.—Ильинка.

Горонковъ, Куз. Фед.—Б. Никитская, д. де-Норманъ.

Гранатъ, Іос. Наум. — Леонтьевскій, с. д.

Грейцеръ, Бор. Петр. -- Мясной, д. Пушкова.

Григорьевъ, Г. Т. — Варшавское шоссе, д. Сахарова.

Гришинъ, Никита Мих.—Сумниковъ, д. Рѣшетниковой.

Гунгеръ, Карл. Фед. — Рождественка, д. Захарьина.

Гуськовъ, Алдр. Петр.—Ипатьевскій, с. д.

Девишевъ, Мух. Валей.—Городск. ч., д. Мещерина.

Долгинъ, Из. Л.—С. Площадь, д. 2-го Рос. Страх. О-ва.

Евграфовъ, И.—Пименовская, д. Филипповой.

Егоровы, Бр. Ив. и Матв. Петр. —Новая пл., д. Осиповой.

Ерофѣевъ, Ив. Мих.—Варварка, д. бр. Максимовыхъ.

Ефимовъ, Фил. Еф.—Оружейный, д. Титова.

Ивакина-Тревогина, Екат. Алекс.— Тверск. ч., 2 уч., д. Попова.

Ивановъ, Ф. А.—Покровка, д. ц. Св. Троицы.

Ипатовъ, Мих. Еф. — Лавровъ, с. д.

Калинъ, И. М. и К⁰. — Гор. уч., д. Армандъ.

Кастровъ, Ахметъ Хайрул. — Софійская наб., д. Швецова.

Касулинъ, П. В.—Андроніевская пл., д. Никифоровой.

Кашаевъ, Мух. Хамзар. — Новая пл., д. Кознова.

Кобинъ, Ал-ѣй Серг.—Тверск. ч., 3 уч., д. Трусова.

Коничевъ, Герас. Як. — Самотецкій пр., д. Глушкова.

Конновъ, Ив. Ив.—Стар. пл., д. Вар. Акц. О-ва.

Константинова, Анна Савел.—Новая пл., д. Кознова.

Коробовъ, К. Н. — Моховая, д. Бекендорфъ.

Крейцеръ, Б. И. — Мясной, д. Пушкова.

Лаишевъ, Исх. Ибр.—Новая пл., д. Кознова.

Ланде, Гиршъ Шмуил. — Стар. Гост. дв.

Лапинъ, Петр. Ст. и К⁰.—Стар. Гост. дв., № 13.

Ляховскій, Л. М. и К⁰. — Старая пл., д. Моск. Страх. О-ва.

Макатуринъ, Ник. Гав.—1-й Знаменскій, д. ц. Знаменія.

Малый, Шмуилъ Ицко. — Стар. Гост. дв.

Михайловъ, Алдр. Мих.—1. Кузнецкій м., с. д. 2. Б. Дмитровка, с. д.

Морозовъ, Севаст. Аф.—Мясной, д. Симоновой.

Недбальскій, Ив. Севаст.—Шаболовка, д. Дмитріева.

Неусихинъ, Абр. Гам.—Солянка, д. Лермонтовой.

Орлова, Ф. И. — Ст. Басманная, д. Биркель.

Осиповъ, Вас. Пав. — Б. Никитская, д. Пѣнкиной.

Охлопковъ, Вас. Ив.—Стар. Гост. дв. 11.

Пичугинъ, Ник. Агар.—Срѣтенка, д. Юрокова.

Пѣтуховы, Бр. Н. и Г. и Сынъ. 1. Ильинка, д. Воскрес. подв. 2. Хрустальный пер., № 7.

Пѣтуховъ, Ф. И.—3-я Мѣщанская д. Гурьевой.

Рогатнинъ-Ежиковъ, Дм. Мих.— Кузнецкій м., д. Джамгаровыхъ.

Рогаткинъ-Ежиковъ, Мих. Ив. и Сынъ.—Теплые ряды.

Розиноеръ, Дав. Мир. — Старый Гост. дв.

Савельевъ, Ф. — Елоховская, д. Анисимова.

Салтыкова, Елена Петр. — Стар. пл., д. Титова.

Свѣшниковъ, Петр. Ал-ев.—Стар. Гост. дв., 29.

Свѣшниковъ, Петръ съ С-ми.— 1. Тверская, д. Яковлева. 2. Верх. Торг. ряды.

Свѣшниковъ, Пет. Ив.—Тверская, соб. д.

Сегалъ, Мих. Гр.—Даевъ, д. СПБ. Страх. О-ва.

Сидякинъ, Мих. Федот.—Варварка, д. бр. Максимовыхъ.

Симаковъ, Кик. Сем. — Елоховская, д. Соколовой.

Соколова, Евд. Нпк.—Вознесенская, с. д.

Сорокинъ, Дм. Денис. — М. Полянка, д. Хвостова.

Сорокоумовскій, Пав. съ С-ми.— 1. Ильинка, д. Хлудова. 2. Верх. Торг. ряды.

Стуловъ, Тим. Петр.—1. Ильинка, д. Воскресенск. м-ря. 2. Тверская, д. Лоскутной гост.

Сутягинъ, М. Ф. — Ильинка, д. Гор. Упр.

Терентьевъ, Конст. Сем.—Б. Андроніевская, с. д.

Тихоновъ, Алдр. Як. и **Козловъ**, Ив. Алдр.—1. Пасс. Солодовникова. 2. Варварка, Стар. Гост. дв. 3. Кузнецкій м., д. Юнкеръ.

Трофимовъ, Пет. Як. — Калужская, с. д.

Трофимовъ, П. съ С-ми.—1. Ильинка, д. Осиповой. 2. Тверская, д. Лоскут. гост.

Трусовъ, Пав. Вас.—1. Сухаревская пл., д. Базыкина. 2. Рождественка, д. Блохиной.

Улитинъ, Мих. Мих. — Голиковскій, д, Казакова.

Федоровъ, Ив. Ст.—Ст. Басманная, д. Шерупенкова.

Федоровъ, Мих. Ив. — Елоховская, д. Зиминой.

Федотовъ, З. А. — Юшковъ, д. Купеч. О-ва.

Филатовъ, Дм. Ив.—Нов. пл., д. Кознова.

Филатовъ, Ник. Ив.—Варварка, д. Ляпина.

Фроловъ, Бор. Ник. — Покровская, д. Крылова.

Хомякова, Дар. Плат.—Ильинка, д. Щелапутина.

Хрипуновъ, А. В. — Грохольскій, д. Стакановыхъ.

Ширинскій, Хус. Яф. — Нов. пл., д. Кознова.

Шикъ, Айз. Ген.—Іосифов. подв.

Шикъ, Шмуль Идель.—Город. ч., Варвар. подв.

Шульце, Эрнстъ Фрид. — Старая пл., д. Варварин. подв.

Шустеръ, Ессель Арон.—Старый Гост. дв.

Эстровъ, Абба Айзиковъ.—Даевъ, д. СПБ. Страх. О-ва.

Яковлевъ, А. съ С-ми.—Ильинка, Стар. Гост. дв.

Мѣшки.

Антоновъ, Кир. Петр.—Владимірка, с. д.

Брунова, Мих. Н-ки. — Никольская, д. Греч. м-ря.

Вахманъ, С. И. Н-ки.—Гавриковъ, д. Миловановой.

Виноградовъ, П. Е. — Гавриковъ, д. Федорова.

Журавлевъ, Вас. Вас. — Черкасскій, д. Воскр. подв.

Завьялова, Ан. Федос.—1. Б. Татарская, д. Тихоновой. 2. Новая пл., Китайская стѣна.

Корнѣевъ, Ив. Леонт. — Гавриковъ, д. Миловановой.

Корочкинъ, Вас. Пет.—Гавриковъ, д. Мухина.

Монозонъ, М. М. и М. Х.—Ильинка, д. Хлудова.

Никитинъ, Н. И. — Гавриковъ, д. Грязновой.

Подзоловъ, Ст. Конст. — Гавриковъ, д. Федорова.

Череминъ, Ив. Фил.—Гавриковъ, д. Миловановой.

Шапиро, Савел. Пав.—Гавриковъ, д. Миловановой.

Яффе, Людв.—Б. Кисельный, д. Шиллингъ.

Мясныя лавки.

Абрамова, Евд. Абр.—2 Краснопрудный, д. Лоскутова.

Александровъ, Алдр. Сер.—Б. Сухаревск. пл., д. Уткиной.

Александровъ, Еф. Алдр. — Мал. Сухарев. пл., д. Серебряковыхъ.

Александровъ, Сер. Алдр.—1 Мѣщанская, д. Александрова.

Алексѣевъ, Ник. Ег.—1 Мѣщанская, д. Калинина.

Алексѣевъ, Як. Ал.—Б. Тишинскій, с. д.

Алимовъ, С.—Бутырскій пр., д. Голубицкаго.

Андреевъ, А. М.—д. Гиршъ.

Андреевъ, Алдр. Фед. — Красносельскій, д. Кирсанова.

Андреевъ, Вас. Мак.—Шаболовка, д. Андреева.

Андреевы, Бр. — Охотнорядская пл., д. Журавлева.

Антоновъ, Ф. Т.—Б. Сухаревская пл., д. Базыкина.

Антонычевъ, Ник. Мат. — Долгоруковская, д. Игнатовой.

Анучкинъ, Алдр. Пет.—Селезневская, д. Ларіоновой.

Анучкинъ, Вас. Сер.—2 Тверская-Ямская, д. Кириллова.

Анучкинъ, Ив. Вас.—2 Тверская-Ямская, д. Федоровой.

Анучкинъ, Конст. Елеаз.—Б. Татарская, с д.

Араловъ, Н. И.—Каретная-Садовая, д. Ланге.

Бабаева, Пелаг. Алдр. — Пименовская, д. Малюшина.

Бабаевъ, Гавр. Ил.—Александровская, д. Дѣльнова.

Бабакинъ, Кондр. Матв.—1. Бол. Никитская, д. Москов. Домовл. Т-ва. 2. Газетный, д. Цыплаковыхъ. 3. Леонтьевскій, домъ Олсуфьева.

Бабакинъ, К. М.—Глинищевскій, д. Варгина.

Бабкинъ, Куз. Вас.—Хива, домъ Васильева.

Бабкинъ, П. И.—Павловская, д. Ероховыхъ.

Байковъ, Ив. Ив. — Охотнорядская пл., д. Журавлева.

Байковъ, Мих. Ив.—Охотнорядская пл., д. Журавлева.

Баландинъ, К. К.—Божедомскій, д. Левкіевскаго.

Барановъ, Алдр. Вас. — Варшавское шоссе, д. Хромова.

Барановъ, Ал. Зах.—Поварская, д. Гонецкой.

Барановъ, Як. Ив.—Б. Бронная, д. Базыкина.

Башировъ, Пет. Вас. — Александровскій, д. Гурьевыхъ.

Безсоновъ, Вас. Ив.—М. Тишинскій, д. Ефимовой.

Блиновъ, В. Ф.—Бол. Тишинскій, д. Иванникова.

Бобылевъ, Ив. Фед.—Тріумфальн. пл., д. Новикова.

Бобылевъ, Ник. Фед.—М. Сухаревская площ., д. Серебряковыхъ.

Богачева, Ан. Тер.—1-й Зацѣпскій, д. Пузанова.

Богачева, Матр. Фед. — Пятницкая, д. Саишникова.

Богачевъ, Ал. Дм. — Долгоруковская, д. Шолохова.

Богачевъ, Дм.—Калужская пл., д. Волкова.

Богачевъ, Ал. Пет.—Петровка, д. Пенскаго.

Богдановъ, А. Н.—Б. Тверская-Ямская, д. Ларіоновой.

Богомоловъ, Пет. Ив. — 3-й Знаменскій, с. д.

Боковъ, Андр. Мат. — Селезневская, д. Рыкова.

Большаковъ, Еф. Льв. — Воронцовская, д. Базыкина.

Большаковъ, И. И.—3-й Знаменскій, д. Богомоловыхъ.

Борисова, Агаф. Гр.—Тихвинскій туп., д. Кокоревой.

Борисовъ, Фотій Бор.—Тверская, д. Борисова.

Брагинъ, М. М. — Б. Серпуховская, д. Петрова.

Будановъ. — Денисовскій, д. Антонова.

Будановъ, Вас. Вас. — 1. Ладожская, д. Человѣколюбиваго О-ва. 2. Нѣмецкая, д. Клюгиныхъ.

Будановъ, Дм. Вас.—Протопоповскій, д. Шухерина.

Будановъ, Ив. Вас.—Елоховская, д. Лохина.

Будановъ, Як. Вас.—Денисовскій, д. Егорова.

Булановъ, Вас. Ник.—Годеинскій, д. Тишенинова.

Булановъ, Ник. Никиф.—М. Сергіевскій, д. Салтыкова.

Буренковъ, Андр. Ев.—Машковъ, д. Никитина.

Бурхановъ, Вас. Пет.—Б. Прѣсня, д. Купчинской.

Бушуевъ, Ив. Гр. — Воронья, д. Волокитина.

Бущевъ, Игн. Гер. — Семеновская, д. Павловыхъ.

Быковъ, Ал. Пет. — Николо-Ямская, д. Макаровой.

Быстровъ, Карпъ Вас. — Щемиловскій, туп., д. Вишнякова.

Бычковъ, Алдр. Аф.—Неглинный, д. Шугаевой.

Бычковъ, Ив. Аф. — 1. Б. Девятинскій, д. Обухова. 2. Тверской бул., д. Стоецкаго.

Бычковъ, Мих. Дм.—1. Барашевскій, д. Никитинскихъ. 2. Маросейка, д. Кайсарова. 3. Сѣнная, д. Осиповой.

Бѣлевитина, Вас. Алдр.—М. Семеновская, д. Румянцева.

Бѣляевъ, Алдр. Ег.—Сущевская, д. Бакастова.

Вагулинъ, Алдр. Ег.—1. Б. Бронная, д. Лутцъ. 2. Гавриковъ, д. Казанской ж. д., д. с.

Важенкова, Евд. Конст.—Воронцовская, д. Герасимовыхъ.

Важенковъ, Ник. Ив. — Сорокосвятская, д. Козаринова.

Вареновъ, И. С. — Медынка, д. Терихова.

Васельковъ. — Б. Переведеновка, д. Фогельманъ.

Васильева, Касп. Вас. — Срѣтенскій, д. Московск. Строительнаго Общества.

Васильевъ, К. С. — Денисовскій, д. Горячевой.

Вознесенскій, Як. Ил. — Бол. Тишинскій, д. Лапина.

Володинъ, Алдр. Ив. — Покровская, д. Рахманова.

Володинъ, Ив. Карп.—Землянка, д. Календарева.

Воронцовъ, Ив. Феоп. — М. Грузинская, д. Кудряшева.

Гавриловъ.—Пятницкая, д. Шерупенковыхъ.

Гавриловъ, Алдр. Ив.—Садовническая, д. Игнатьева.

Галкина, Тат. Никит. — Сокольническое шоссе, с. д.

Галкинъ, Алдр. Мих.—Протопоповскій, д. Бѣлова.

Головкина, Мар. Вас. — Б. Полянка, д. церкви Григорія Неокессарійскаго.

Голубевъ, Вас. Фед. — Охотнорядск. пл., д. Журавлева.

Гончаровъ, Ив. Гр.—Протопоповскій, д. Мартынова.

Горшковъ, Вас. Ив. — Брюсовскій, д. Линдштедтъ.

Грачевъ. — Оружейный, д. Бубнова.

Григорьевъ, Г. Я.—Гороховскій, д. фонъ-Дервизъ.

Григорьевъ, Мих. Пет.—Б. Бронная, д. Базыкина.

Гриншпанъ, Дав. Абр. — Ершовскій, д. Глазной больн.

Громовъ, Вас. Ал. — Мытный, д. Купеческаго О-ва.

Громовъ, Дм. Ив.—Сокольническое шоссе, с. д.

Громовы, Бр. — Садовническая, д. Громова.

Гуровъ, Ал. Вас. — М. Бронная, д. Полякова.

Гуровъ, Мих. Пет.—Долгоруковская, д. Капелькина.

Гуровъ, Пав. Серг.—1-й Крутицкій, с. д.

Гуровъ, Пет. Сер. — Палиха, д. Гурова.

Гуровъ, Серг. Вас. — Чудовская, д. Лебедевой.

Гусевъ, Ал. Вас.—Дачный, с. д.

Гусевъ, Вас. Ив.—Ладожская, д. Человѣкол. О-ва.

Гусевъ, Мих. Андр. — Воронья, д. Волокитина.

Даниловъ, Вас. Дан. — Арбатъ, д. О-ва Русскихъ врачей.

Даниловъ, Никит. Дан. — Мясницкая, д. Городничева.

Даниловъ, Кузьма Данил.—Мыльниковъ, д. Соловьевой.

Денисовъ, Ал. Іуд.—Шаболовка, д. Кирикова.

Дерябина, Тат. Ив. — Никоновскій пр., д. Косоуровой.

Дерфель, Ник. Пет. — Серпуховское шоссе, с. д.

Додоновъ, Евд. Аф.—Б. Грузинская, д. Курникова.

Дроздовъ, Ал. Дм.—М. Грузинская, д. Николаева.

Дубининъ, Вас. Ив. — Драчевка, д. Кондрашевой.

Дудылевъ, Вас. Тих. — 3-я Сокольническая, д. Черникова.

Елизаровъ, Андр. Ал. — Долгоруковская, д. Лемотихи-Храпунова.

Емельянова, Нат. Вас. — Б. Грузинская, д. Балихиной.

Емельяновъ, Ал. Вас.—Б. Грузинская, д. Шубинской.

Епинатьевъ, Ив. Коз. — 1. Арбатъ, д. ц. Св. Троицы. 2. Смоленская пл., д. Лепешкиной.

Епинатьевъ, Ник. Ник. — Зацѣпскій валъ, д. Козлова.

Епинатьевы, Ник. и Сер. Ник., Бр.—Сѣнная, д. Грачева.

Епинатьевъ, Сер. Ник. — Богословскій, с. д.

Ермаковъ, Пав. Аф.—Сусальный, д. Коптевой.

Ескинъ, Морд. Абр.—Ершовъ, д. Бурминова.

Ефимовъ, Алдр. Панф. — Водопьяный, д. Баскакина.

Ершовъ, Ив. Ив.—Ольховская, д. Гальмина.

Жариновъ, Фед. Аф. — Б. Тверская-Ямская, д. ц. Василія Кесарійскаго.

Жаровъ, Петръ Алдр. — Калужская, д. Ратникова.

Ждановъ, Ив. Як. — Красносельская, д. Бычковой.

Журавлевъ, Дм. Флег.—Кирочный, д. Флинтъ.

Забавинъ, И. П. — Кудринская-Садовая, д. Баклановой.

Задворкинъ, П. Я. — Б. Тишинскій, д. Попова.

Зайцевъ, Ив. Тим.—Б. Ордынка, д. Ивановыхъ.

Зайцевъ, И. Тим. — Пятницкая, д. Саввинскаго м-ря.

Захаринъ, Вас. Ив. — Б. Устинскій, д. Гавриловой.

Зерновъ, Ив. Мих. — 1. Пильниковъ, д. Смирнова. 2. Стрѣлецкій, д. Раевой.

Зиминъ, Ал. Ил. — Б. Серпуховская, д. ц. Вознесенія.

Зиминъ, Ив. Ал. — Покровка, д. Поповыхъ.

Золотинъ, И. А. — 2-й Крутицкій, д. Федорова.

Зуевъ, Сем. Іов. — Николо-Ямская, д. Егоровыхъ.

Зыковъ, Леон. Ив. — Сущевская, д. Курниковой.

Ивановъ, Ник. Ив. — Пименовская, д. Мартыновой.

Ивановъ, Ник. Ал.—Стремянный, соб. д.

Ивановъ, Ос. Пет. — 4-й Крутицкій, с. д.

Ирошниковъ, А. Н.—Срѣтенка, д. Бѣляева.

Іевлевъ, А. И. — Лужниковская, д. Жуковой.

Іоновъ, Ег. Григ. — Оружейный, д. Іоновой.

Іоновъ, Ив. Сер. — Божедомскій, соб. д.

Казанцевъ, Ив. Егор.—Спиридоновка, д. Знаменской.

Казиміровъ, Мих. Ив. — Б. Кондратьевскій, д. Золотова.

Калашниковъ, Ив. Ал.—Болотная, д. Пазаровыхъ.

Калинина, Ал. наслѣдн.—Нѣмецкій рын., с. д.

Калугинъ, Андр. Ерм. — М. Златоустинскій, д. Колосова.

Капланъ, Абр. Гр.—Драчевка, д. Гиршъ.

Капраловъ, Ив. Ил.—Ирининская, д. Заводовой.

Капустина, Нат. Андр. — Зубовская пл., д. цер. Знаменія Бож. Матери.

Капустинъ. Вас. Фед. — Калужская, д. Изюмовыхъ.

Капустинъ, Ив. Троф.—1. Хамовническій, д. Бергъ. 2. М. Царицынская, д. Дубовицкаго. 3. М. Царицынская, д. Захарова.

Каптѣлинъ, Ив. Ег. — Б. Овчинниковскій, д. Любимова.

Качалина, Ан. Ив. — Остоженка, д. Меркуловой.

Качалинъ, Ив. Ив. — Арбатская пл., д. Іерусалимскаго подворья.

Качилина, Ек. Ив.—Н. Божедомская, д. Шерупенкова.

Квашнинъ, Ал. Макс. — Бутырская, с. д.

Келейниковъ, Вас. Матв.—Н. Проектированный, д. Подобѣдова.

Князевъ, Вас. Ив.—Тихвинская, д. Никитина.

Козлова, Нат. Вас.—Долгоруковская, д. Цаплина.

Козловъ, Ив. Герас.—Нѣмецкая, д. Михайлова.

Козловъ, Ив. М. — Кудринская, д. Комарова.

Козловъ, Ром. Фед. — 5-я Рогожская, д. Мухина.

Козловъ, Серг. Дм. — Селезневская, д. Бакастова.

Козыревъ, Герас. Андр.—М. Грузинская, д Адріанова.

Кокинъ, Федотъ Федот.—Бродниковъ, д. Соловьева.

Кокоревъ, И. С. — Тверская, д. Борисова.

Кокушкина, Анна Гр. — Бутырская, соб. д.

Колесниковъ, Н. Д.—Валовая, д. Яковлева.

Колычевскій, Фед. Нест.—Славущенскій, д. Гагманъ.

Коляскинъ, Алдр. Пет. — Бол. Лѣсной, д. Статнаго.

Комаровъ, Ив. Фед. — Арбатъ, д. ц. Св. Троицы.

Комаровъ, Ив. Як.—Черногряз.-Садовая, д. Четверикова.

Комаровъ, Никиф. Гр. — Б. Полянка, д. Бахрушиныхъ.

Комаровъ, Ник. Никит.—Николо-Ямская, д. Волкова.

Комаровъ, Ник. Сем. — Воронья, соб. д.

Кондратьевъ, Ив. Андр. — Пятницкая, д. Давыдова.

Копыловъ, Фед. Гр. — М. Андроніевская, д. Рогожиной.

Корневъ, Сер. Мих. — Швивая горка, д. Мухина.

Коровинъ, Мих. Ив.—1. М. Сухаревская пл., д. Серебряковыхъ. 2. М. Сухаревская пл., д. Элькиндъ.

Коровинъ, Ник. Никиф.—Б. Прѣсня, д. Любушкина.

Коровинъ, Мих. Ив. — 1. Газетный, д. фонъ-Вильке. 2. Петровскій бульв., д. Борисовыхъ.

Королихинъ, Вас. Ник.--Тверская, д. Матейсенъ.

Кохтева, Пел. Макс. — Таганская пл., д. Базыкиныхъ. •

Кохтевъ, Ал. Вас. — Таганская пл., д. Алябьевыхъ.

Кохтевъ, Мих. Ал.—Самотецкая-Садовая, д. Васильева.

Красавинъ, Ал. Вас. — Вознесенская, д. Дементьевой.

Красновъ, Ив. Алдр.—Б. Грузинская, д. Балашевыхъ.

Красавинъ, Серг. Вас. — Красносельская, д. Ивановой.

Крупновъ, Ив. Пр.—Смоленская, соб. д.

Крыловъ, Ник. Вас.—Павловская, д. Андреева.

Крыкова, Ир. Фил. — Домниковская, д. Глазунова.

Крючковъ, Андр. Ив. — Красносельская, д. Никифорова.

Кубышкина, Пр. Петр. — Нѣмецкій рын., д. Сергѣева.

Кузьминкинъ, Вас. Мих. — Покровка, д. Сиротининыхъ.

Кулешовъ, Ив. Аф. — Сѣнная, д. Осиповой.

Куликовъ, Алдр. Мих.—Вороньл, д. Волкова.

Куликовъ, Дм. Як. — Б. Андроніевская, д. Улусова.

Куликовъ, Ив. Дм. — Старая Басманная, д. Козлова.

Куликовъ, Ив. Мих.—Шаболовка, д. Бѣлова.

Куликовъ, Сем. Мих. — Ирининская, д. Трегубова.

Куликовъ, Мат. Ал. — Каланчевская, д. Богомолова.

Кулишовъ, Ив. Аф. — Б. Дорогомиловская, д. Петрова.

Кульковъ, Еф. Матв. — Сивцевъ-Вражекъ, с. д.

Куракинъ, Вас. Ив. — Новосельская, с. д.

Куракинъ, Ив. Никан. — Бутырская, д. Рожкова.

Куренкова, Праск. Вас.—Зацѣпская пл., д. Киржакова.

Кутомкинъ, Ник. Вас. —Коломенско-Ямская, д. Рязан.-Урал. ж. д.

Кученковъ, Аф. Ив.—Бол. Прѣсня, д. Миронова.

Кученковъ, Март. Ив.—Б. Предтеченскій, д. Бахвалова.

Лапшинъ, Ник. Вас.—Б. Прѣсня, д. Черновой.

Лапшинъ, Ник. Вас. — Кудринская, д. Чернышевой.

Лапшинъ, Пав. Ал. — Срѣтенка, д. Поляниновыхъ.

Лебедевъ, Макс. Фед.—Преображенская, д. Рѣдькина.

Лебедевы, Братья.—Преображенская, с. д.

Леоновъ, Ег. Бор.—1. Лѣнивка, д. Голофтѣева. 2. Остоженка, д. Московск. Домовлад. Т-ва.

Леоновъ, Ив. Куз.—Моисеевская пл., д. Карзинкиныхъ.

Леоновы, Бр. — Сѣнная, д. Осиповой.

Лисицына, Нат. Степ. — 1. Б. Спасскій, д. Свѣшникова. 2. Самотецкая-Садовая, д. Блохина.

Лобачевъ, Куз. Григ. — Охотнорядская пл., д. Журавлева.

Лукинъ, Ив. Прох.—Воронья, д. Андреевыхъ.

Луфьевъ, Ник. Пет.—Охотнорядская площ., д. Журавлева.

Макаровъ, А. С.—Б. Девятинскій, д. Ивановыхъ.

Макаровъ, Вас. Ив.—Б. Дмитровка, д. Левиссонъ.

Макаровъ, Ег. Сер. — Б. Дорогомиловская, д. Васильева.

Макаровъ, Мих. Ив. — Лѣсная, соб. д.

Макаровъ, Мих. Макс.—Б. Никитская, д. Чернопятовой.

Максимовъ, Ев. Макс. — Глухой, соб. д.

Малявкинъ, Ив. Вас. — 3-я Тверская-Ямская, д. Валаамскаго подв.

Маралинъ, Я. А.—Ильинская, д. Грачева.

Масловъ, Алдр. Ив.—Воронцовская, д. Александровой.

Масловъ, Фед. Мих.—Нѣмецкая, д. Санина.

Махлина, Вас. Вас. — Б. Дорогомиловская, с. д.

Махлинъ, Ив. Алдр.—Б. Дорогомиловская, д. Веденѣва.

Мироновъ, Вас. Ив.—Климентовскій, д. Осипова.

Михайловъ, Ив. Мих.—1. Владиміро-Долгоруковская, с. д. 2 Глазовскій, д. Пыховыхъ.

Михинъ, Фед. Устин.—Налѣсный, д. Костолындина.

Мозгинъ, Пав. Петр. — Смоленская, д. Сычева.

Морозовъ, Ив. Мих.—Б. Дорогомиловская, д. Грушиной.

Морозовъ, М. А. — М. Бронная, д. Филиппова.

Морозовъ, Прок. Марк. -- Земляной валъ, д. Варенцова.

Мосоловъ, Сем. Фил. — Черногрязская Садовая, д. Спорова.

Мочаловъ, Пав. Ив.—Б. Знаменскій, д. Шагаевой.

Муравьевъ, Ив. Дм.—1. 2-я Тверская-Ямская, д. Коровкина. 2. Владиміро - Долгоруковская, д. Глинки.

Мурашевъ, Леонт. Исаак. — Напрудный, д. Бровкина.

Мурысовъ, П. Е. — М. Грузинская, д. Римско-Католич. цер.

Мухинъ, Н. У.—Б. Переведеновка, д. Савиной.

Мушниковъ, Ал. Мих.—Семеновская, с. д.

Напрасленниковъ, Ив. Плат. — Проточный, д. Выгодчиковой.

Неждановъ, И. А. — Варшавское шоссе, д. Неждановой.

Нижникъ, Викт. Мих. — Сѣнная, д. Абориной.

Никаноровъ, А.—Коровій валъ, д. Ларіонова.

Никитинъ, Мих. Мих. —Лазаревскій пр., д. Попова.

Новикова, Нат. Зах. — Семеновская, д. Андріанова.

Новиковъ, Мих. Осип.—2-я Тверск.-Ямская, д. Скаторова.

Новожиловъ, Ив. Алдр. — 2-я Сокольническая, д. Разгуловой.

Нѣгина, Евд. Евстр.—Бутырскій пр., д. Гирни.

Овчинниковъ, Ник. Ал.—Грохольскій, д. Калининой.

Оковалковъ, Н. Т.—Соколовскій, д. Ивановыхъ.

Окунь, Ис. Мовш.—Ирининская, д. Минаева.

Ораловъ, Ал. Фед.—Мокринскій, д. Купеческ. О-ва.

Орловъ, Н. Ф.—Нов. Басманная, д. Крестовоздвиженскихъ.

Павловъ, Ив. Пав.—1. Б. Грузинская, д. Роговина. 2. Лѣсная, д. Голоульниковой.

Павловъ, Ив. Ив. — Соколовскій, д. Лѣсновскаго.

Палкинъ, Ег. Ив. — Садовническая, д. цер. Космы и Даміана.

Палкинъ, И. И. — Пустая, д. Григорьева.

Петровъ, С. П.—Дачный, д. Тихоновой.

Пантелеевъ, Э.—М. 1-й Зачатьевскій, д. Петровой.

Паршутинъ, Вас. Ив. — Смоленская, д. Покровск. м-ря.

Пермякова, Пелаг. Вас.—Б. Переведеновка, д. Горинова.

Перцевъ, Ив. Ал.—Драчевка, д. Гиршъ.

Петровъ, Дм. Пет. — Руновская наб., д. Балякина.

Петровъ, Сер. Пет. — 1. М. Сухаревская площ., д. Элькиндъ. 2. Черногрязская Садовая, д. Щербинина.

Пичугинъ, Ст. Тим.—Красносельская, д. Рубенкова.

Пономаревъ, А. Н.—Тверская, д. Журавлева.

Пономаревъ, Лев. Ив. — Орловскій, д. Макушиной.

Попилины, Бр. — Б. Воздвиженскій, с. д.

Поповкинъ, М.—Теплый, д. Фидлеръ.

Потаповъ, Фил. Вас.—Смоленская, д. Сычева.

Прибыловъ, Алдр. Ив.—Щипокъ, д. Виноградовой.

Прохоровъ, Ег. Андр. — Ср. Тишинскій, д. Королева.

Пушкинъ, Мих. Куз.—Калужская пл., д. цер. Казанской Божіей Матери.

Пылаевъ, Дм. Ник.—Б. Полянка, д. Полякова.

Разгильдѣлъ, Д. А. — Б. Татарская, д. Горячева.

Раковъ, Алдр. Фед.—1. Краснопрудная, д. Бычковой. 2. Красносельская, д. Сахацкихъ. 3. Ольховская, д. Рубенкова.

Рахмановъ, Ник. Абр. — Гавриковъ, с. д.

Рогачевъ, Вас. Ег.—3-я Мѣщанская, д. Чулкова.

Рогожина, Ан. Мих.—Домниковская, д. Червякова.

Рогожинъ, Ив. Вас. — Домниковская, д. Рыбакова.

Родіонова, Праск. Андр. — Смоленскій бульв., д. Коротова.

Родіоновъ, Ив. Ал.—Б. Афанасьевскій, д. Паренаго.

Романовъ, Ив. Архип.—1. — Б. Прѣсня, д. Селивановскаго. — 2. Б. Никитская, д. Колокольцева. 3. Б. Никитская, д. цер. Бол. Вознесенія.

Романовъ, Ив. Вас.—1. Драчевка, д. Віоловичъ. 2. Леонтьевскій, д. Катыкъ. 3. Тверская, д. Олсуфьева.

Романовъ, П. А. — Гагаринскій, д. Спасо-Божедомск. цер.

Романовъ, Прок. Арх. — 1. Б. Никитская, д. Сычева. 2. Кривой, д. Трындина.

Рыбаковъ, И. — М. Дорогомиловская, д. Сухова.

Рыбаковъ, Ив. Ег. — Арбатъ, д. Голикова.

Рыбаковъ, Фед. Спирид.—1. 2-я Тверская-Ямская, с. д.—2. Долгоруковская, д. Захаровой.

Савостьяновъ, Ив. Фил.—1. Покровка, д. Житаревой. — 2. Покровка, д. Чибисова.

Сакулинъ, Ив. Куз.—1-й Новый, с. д.

Сафатовъ, Серг. Пав.—Срѣтенка, д. Цыплаковой.

Сафроновъ, Ник. Феоф.—Охотнорядск. площ., д. Журавлева.

Семенова, Вѣра Мих.—Ст. Огородный, д. Гольцева.

Семеновъ, Ив. Ал. — Хамовническій, д. Ксеніевскаго пріюта.

Сергѣевъ, С. —Александровская, д. Герасимова.

Сибиряковъ, Сер. Вас. — Охотнорядская площ., д. Охотнорядскаго Т-ва.

Силинъ, Ив. Арт.—Семеновская, д. Веригина.

Симаковъ, Ф. В. — Плющиха, д. Наумова.

Симоновъ, Пет. Льв. — М. Сухаревск. площ., д. Комарова.

Симоновы, Бр.—Кривоколѣнный, д. Соколова.

Синицынъ, Ив. Никит.—Маросейка, д. Бергъ.

Скороспѣлова, Ол. Макс.—Лѣнивка, д. Лобачева.

Скороспѣловъ, Ив. Ив.—1. Воронцовская, д. Базыкина. 2. Оружейный, д. Лобозева. 3. Таганскій пр., д. Покровск. м-ря.

Смирновъ, Вас. Ив.—Красносельская, д. Смирновой.

Смирновъ, Дм. Як.— Рождественка, д. Серебряковой.

Смирновъ, Никаноръ Вас. — 1-я Мѣщанская, д. Смирнова.

Смирновъ, Никиф. Ив.—Семеновская, д. Николо-Угрѣшскаго монастыря.

Смирновъ, Осип. Вас. — Камеръ-Коллеж. валъ, д. Денисова.

Смирновъ, Серг. Флег.—Земляной валъ, д. цер. Св. Николая.

Соколовъ, Ив. Гавр.—Самотецк.-Садовая, д. Тишениновой.

Стародымова, Мар. Ив.—Б. Грузинская, д. Копѣйкина.

Схемская, Б. З. — Ершовъ, д. Ермаковой.

Сычевъ, Пет. Сидор. — Смоленская площ., д. Лепешкиной.

Табуновъ, Ив. Афан.—Газетный, д. Кузьминой.

Такаревъ, М. — Пименовская, д. Глинки.

Талановъ, Д. Т. — Докучаевъ, д. Иванова.

Таракановъ, П. Б.—Б. Тихвинскій, д. Надежина.

Телѣгина, Над. Ив.—Чухинскій, д. Руссова.

Телѣгинъ, Сер. Прох. —Александровскій, д. Герасимова.

Тимофѣевъ, Гав. Тим.—Банный, д. Тюменева.

Тихоміровъ, Мих. Фед.—Солянка, д. Волкова.

Тихоміровъ, Сер. Фед. — 1. Б. Дорогомиловская, д. Филипповыхъ. 2. Арбатъ, д. Шенявскаго.

Трофимовъ, Вас. Ег.—Охотнорядская площ., д. Малевской.

Трофимовъ, Фед. Троф. — Арбатская площ., д. Голикова.

Трындинъ, Тим. Сер. — Б. Колосовъ, д. Соколовой.

Ульевъ, Пет. Кир. — Воронцовская, д. Жигунова.

Усановъ, П. С. — Калужская, д. Можайскаго м-ря.

Уткинъ, Вас. Егор.—Б. Козихинскій, д. Благова.

Уткинъ, Е. А.—М. Козихинскій, д. Благотворительнаго О-ва при Мясницкой бол.

Ушаковъ, Ег. Ант. — Тихвинскій туп., д. Чистова.

Ушаковы, Братья.—Зубовскій бул., д. Дурново.

Ушаковы, Дм. и Сер. Кондр. — Бр.—Пречистенка, д. Осиповскаго.

Федоровъ, Ив. Пет.—Оружейный, д. Симонова.

Федоровъ, Ив. Як. — Воронцовская, д. Трофимова.

Федоровъ, Фед. Ив. — Тверская, д. Заводова.

Федотовъ, Вас. Федот.—Машковъ, д. Голизегеръ.

Филатовъ, А. А. — Лаврентьевская, д. Капралова.

Финиковъ, Андр. Бор. — Б. Андроніевская, с. д.

Фоминъ, Вас. Гавр.—1-я Мѣщанская, д. Журавлева.

Фоминъ, Гавр. Акинф.—М. Сухаревская пл., д. Гефсиманск. скита.

Фроловъ, Ник. Коз.—Б. Палашевскій, д. Страхова.

Фураевъ, Ив. Степ.—Б. Грузинская, д. Гусева.

Халдинъ, Вас. Андр. — Офицерскій, д. Гурьева.

Хвостовъ, Андр. Гавр. —В. Серпуховская, д. Гурьевыхъ.

Хлестовъ, Ив. Ив. — Калужская. д. Уткина-Егорова.

Хлопотинъ, Пав. Алдр. — 2-я Сокольническая, с. д.

Хныкинъ, Ив. Андр.—1-й Зачатьевскій, д. Медвѣдева.

Хомутовъ, Як. Вас.—Тверская, д. Базыкина.

Хохловъ, Вас. Петр.—Лѣсная, д. Голоульникова.

Хохлова, Евд. Петр.—Мясницкая, д. Куманина.

Хохловъ, Андр. Степ.—2-я Тверская-Ямская, д. Болотнова.

Хохловъ, З. П. —Грохольскій, д. Ростигеръ.

Хохловъ, С. А. — 3-я Тверская-Ямская, д. Голоульниковой.

Хрусталевъ, Вас. Ал.—Б. Вражскій, с. д.

Худяковъ, Пет. Ив. — Бахметьевская, д. Худяковой.

Цвѣтковъ, С. И.—Лобковскій, д. Бекъ-Мармарчевой.

Черниковъ, Ал. Фил.—Александровская, д. Ахапкина.

Чернышовъ, Ив. Вас.—Срѣтенка, д. Капыриной.

Чернышевъ, М. В. — Мал. Козихинскій, д. Мозжухина.

Чистяковъ, С. П.—Вятская, с. д.

Чувелевъ, Алдр. Вас. — Б. Бронная, д. Емельяновой.

Чувелевъ, Вас. Як.—Б. Палашевскій, д. Серебрякова.

Чудиновъ, Мих. Ник. — Борисоглѣбскій, д. Романовскаго.

Чудиновъ, Ник. Ив.—Сѣнная, д. Абориной.

Чуйковъ, Конст. Гр. —Трындинскій, д. Чуйкова.

Чулковъ, Гавр. Евг.—М. Грузинская, д. Щукиной.

Шалыгинъ, Вас. Алдр. — Б. Семеновская, д. Григорьева.

Шалыгинъ, Дмит. Аф.—Божедомскій, д. Степанова.

Шалыгинъ, Ник. Вас. — Соколиная, д. Григорьева.

Шалыгины, Бр.—Охотнорядск. пл., д. Журавлева.

Шашинъ, Ив. Никит. — Б. Девятинскій. д. Батурина.

Шашинъ, Ник. Зах. — Газовская, д. Бармашевой.

Шашкинъ, Вас. Фед.—2-я Тверская-Ямская, с. д.

Шершавый, Вл. Еф.—М. Сухаревская площ., д. Серебряковыхъ.

Широковъ, Алдр. Пет.—Рождественка, д. Прибылова.

Широковъ, Ник. Пет.—Б. Никитская, д. Халатова.

Широковъ, Ив. Ал.—Ирининская. д. Случаевыхъ.

Широковъ, Сер. Пет.—Б. Грузинская, с. д.

Широковы, Бр. — Гавриковъ, д. Баулиной.

Шихинъ, Ив. Алдр.—Красносельская, д. Кудряшева.

Штарковъ, Ал. Ник. — 2-я Тверская-Ямская, д. Журавлева.

Шубникова, Соф. Андр.— Нѣмецкій рын., д. Калинина.

Шумиловъ, Ив. Вас.—Покровка, д. Сыротининыхъ.

Шустеръ, Алта Герц. — Ершовъ, д. Глазной больн.

Юрьевъ, Сер. Троф. — Плющиха, д. Савостьяновыхъ.

Яковлевъ, Ив. Фед. — Зацѣпскій валъ, д. Голубева.

Напилки.

Гришинъ, Ал. Марк. — Кудринская-Садовая, д. Бакастова.

Мусси, Жоржъ.--Бережковская, д. № 7.

Прейсъ, Алдр. Герм.—Даниловская, д. Ляпиныхъ.

Насосы.

Бари, А. В.--Мясницкая, д. Варв. Акц. О-ва.

Бромлей, Бр.—Калужская, с. д.

Брянскаго рельсопрокатнаго завода Акц. О-во. — Милютинскій, д. Арбатскаго.

Васильевъ, Ив. Ал.—Б. Полянка, с. д.

Вейзе и Монскій,— Мясницкая, д. Музея.

Вогандъ, Ф.—Милютинскій.

Вольфъ, Р. — Мясницкая, д. Музея.

Вортманъ, Пав. Пст. — Мясницкая, д. ц. св. Николая.

Воссидло, и К°.—М. Лубянка, д. Кононова.

Денисовъ, Мих. Ант. — Покровская, д. Пашкова.

Денисовъ, Сем. Мих. — Покровская, с. д.

Ефимовъ, Мих.—Уланскій, св. д.

Келлеръ, Вальтеръ.—Мясницкая, д. Музея.

Кертингъ, Бр. — Мясницкая, д. Зимина.

Кочубей, Моис. Петр.—1. Б.Прѣсня, св. д. 2. Красныя ворота, д. Раузнеръ.

См. публикацію послѣ текста.

Лангендипенъ и К°.—Мясницкая, д. Ермолова.

Линдеманъ, Бр., Т. Д.—Мясницкая, пр. Дух. Консисторіи.

Противъ Духовной Консисторіи
Мясницкая, № 6.
Торговый Домъ
БРАТЬЯ ЛИНДЕМАНЪ.
Насосы для всѣхъ цѣлей.

Листъ Густ., Акц. О-во.—Софійская наб., с. д.

Лоосъ, Ф. — Мясницкая, д. Лѣтошневой.

Людвигъ и Смитъ,—Мясницкая, д. Долгорукова.

Матвѣевъ, Еф. Матв.— Никольскій туп., с. д.

Матвѣевъ, Фед. съ С-ми. — Мясницкая, д. Пѣгова.

Миндинъ, М., и **Венгеровъ**, Д.— Мясницкая, д. Сытова.

Млынарскіе, Бр. — Мясницкая, д. Зимина.

Мюллеръ, Фугельзангъ и К°.—Мясницкая, д. Гонецкой.

Пло, Л. Ф. — Мясницкая, д. Ермакова.

Сазиковъ, Ив. Сем. — Б. Петропавловскій, д. ц. Петра и Павла.

Смитъ, Вил. — Мясницкая, д. Гуськова.

Соболевъ, Сем. Ив.—1-я Мѣщанская, с. д.

Степановъ, Пав. Ст.—Банный, д. Грудицына. — 2. Андроніевская площ., д. Никифоровой.

Урлаубъ, Фр. — Мясницкая, д. Виноградова.

Шваде, Отто, и К°.—Мясницкая, д. № 21. — 2. Милютинскій, д. Фалѣевыхъ.

Шписъ и Пренъ. — Варварка, д. „Якорь“.

Настройщики.

Васильевъ, А.—Арбатъ, д. Бромлей.

Воронцовъ, А. Ф.—Арбатъ, домъ Ромейко.

Ивановъ, А. В.—Арбатъ, д. Человѣколюбиваго О-ва.

Ивановскій, Эд. Юл.—Б. Никитская, д. Семенковичъ.

Крыловъ, Вас. Ив.—Мерзляковскій, д. Гладилкина.

Ларіоновъ, Г. Д.—Пятницкая, д. Харитонова.

Лѣлозонъ, И. И.—3 Мѣщанская, д. Чулкова.

Ноккертъ, Юл. Густ.—Газетный, д. Страх. О-ва „Россія“.

Родинъ, Э.—М. Палашевскій, д. Страстного м-ря.

Яновскій, А. Н.—Б. Грузинская, д. Андреева.

Нефть.

Бешъ, К. И. — Фуркасовскій, д. Кеппенъ.

Дельвигъ, Дм. Ник. — Варварка, д. Варваринскаго О-ва.

Дельвигъ, бар. и **Чернонебовъ**.—Юшковъ, д. Варвар. О-ва.

Грозненское первое нефтепромышленное Т-во.—Мясницкая, д. Давыдовой.

Ефимовъ, Сер. Дем.—Мясниц. ч., 2 уч., д. Пуговкина.

Мазутъ, Т-во.—Неглинный пр., д. Полякъ.

Московское Нефтепромышленное О-во.—Неглинный, д. Полякъ.

Телешевъ, Дм. Ег.—Стар. Гост. дворъ.

Теръ-Акоповъ, Ив. Никит.—Варварка, д. „Якорь“.

Т-во Русско-Американскаго Нефтяного произв. — Неглинный пр., д. Полякъ.

Т-во Бр. Нобель.—Ильинка, домъ Купеч. Банка.

Фирсовъ, П. А., С. Е. **Драгуновъ** и К°.—Тверская-Ямская, домъ Титова.

Шибаевъ, С. М. и К°. — Средн. Торг. ряды.

Юзбашевъ, Абр. Алдр.—Мясн. ч., 2 уч., д. ц. св. Троицы.

Никелиров. заведенія.

Егоровъ, Г.—Арбатъ, д. Шанявскаго.

Рогавскій и Рукинъ. — Тверская, д. Олсуфьевой.

Садовскій, Эд. Игн. — Долгорук., д. Постниковой.

Шимборскій, Леон. Ипп.—Кузнецкій мостъ, уг. Петровки, д. Хомякова.

НИКЕЛЕВЫЕ АНОДЫ.
Матеріалы и принадлежности для никелированія
Готовая английская соль
(серебряи. блескъ).
СКЛАДЪ АПТЕКАРСКИХЪ ТОВАРОВЪ
Л. И. ШИМБОРСКАГО
Уг. Кузнецкаго пер. и Петровки, домъ Хомякова.

Нитки.

Васильевой, М. С-ья.—Б. Черкасскій, д. Носова.

Вайль, Фрада, съ С-ми.—Ипатьевскій, домъ Серпуховского Город. О-ва.

Возжинскій, Ив. Ив.—Черкасскій, д. Купеч. О-ва.

Константиновъ, Мих. Петр. — 1. Верхн. Торг. ряды. 2. Никольская, д. Губерн. Прав.

Костровъ, Ив. Ст. — 1. Средніе ряды. 2. Ильинскія ворота, № 4—5.

Кочетовъ, Ив. Серг.—Б. Знаменскій, д. Блохина.

Любчиковъ, Алдр. Іев.—1. Черкасскій, д. Купеч. О-ва. 2. Новая площ., д. Купеч. О-ва.

Московское Т-во Ниточнаго производ.—Средн. Торг. ряды.

Мусоринъ, Пет. Тим.—Ильинка, Средн. Торг. ряды.

Нестеровъ, Федотъ Нест.—Новая пл., д. Кознова.

Панкратовъ, Сем. Полик. — Б. Знаменск., д. Знаменск. м-ря.

Прибылова, Анна, С-ья.—Черкасскій, д. Гуськова.

Прибыловъ, Вас. Вас. — Верхн. Торг. ряды, № 283.

Прибыловъ, Влад. Алдр.—Город. уч., д. Хаджиконста.

Садомова, Нат.—Б. Черкасскій, д. Лопатиной.

Садомовой, М., С-ья.—Б. Черкасскій, д. Купеч. О-ва.

Сеньковъ, Іос., Т-во.—Зарядьевскій, д. Мошкиныхъ.

Соболевъ, Пет. Фед. — Ильинка, д. Іосифов. м-ря.

Таманцевы, Бр., К. и Г. — Черкасскій, д. Хаджиконста.

Танфани и Штейдель.— Варварка, д. „Якорь“.

Т-во Невской Ниточн. М-ры.— Златоустинскій, с. д.

Ноты.

Бессель, Вас. и К⁰. — Петровка, д. Матвѣевой.

Гутхейль, А.—Кузнецкій мостъ, д. Захарьина.

Зейнвангъ, А. Ф. — Кузнецкій мостъ, д. Джамгаровыхъ.

Лангъ, Алдр. Алдр. — Кузнецкій мостъ, д. кн. Гагарина.

Мейковъ, К. И.—Петровск. линіи, № 11.

Погожева, Соф. Вас.—Арбатъ, д. Город. Общ. Упр.

„Симфонія“. — Б. Никитская, д. Консерваторіи.

Услаль, Алдр. Ант.—Кузнецкій, д. Джамгаровыхъ.

Циммерманъ, Ю.—Кузнецк. мостъ, д. Захарьина.

Юргенсонъ, П. Ив.—Неглинный пр., № 14.

Обои.

Алексѣевъ, Серг. Фед.—1. Никитскія ворота, д. Соколова. 2. Преч. ч., 1 уч., д. Шимяленко.

Алпатова, Е. Г. — Зарядьевскій, д. Славиной.

Алпатова, Ол. Дм. — 1. Москворѣцкая, д. Базыкина. 2. Никольская, д. Греч. монаст.

Алпатовъ, Вл. Ив.—1. Варварка, д. Славиной. 2. Покровская, домъ Смирновой.

Антоновъ, Коз. Як. — Воронцовская, с. д.

Барановъ, Ив. Мих. — Твер. ч., 3 уч., д. Санъ-Галли.

Бордуковъ, Дм. Петр. – Сущв. ч., 2 уч., д. Гладкова и Козлова.

Воронова, Н. И.—Москворѣцкая, д. Балашевой.

Викандеръ и **Ларсонъ**.—Варварка, Стар. Гост. дв.

АКЦ. О-ВО ПРОБОЧНОЙ М-РЫ
ВИКАНДЕРЪ и ЛАРСОНЪ
фабрика для производства
ПРОБОКЪ—ЛИНОЛЕУМА, ЛИНКРУСТА—
РЕЛЬЕФНЫЕ ОБОИ.
Варварка, Стар. Гостин. дворъ, № 76.

Горбуновъ, Геор. Алдр.—Срѣтенка, д. Сухаревск. Домовл. Т-ва.

Гордѣевъ, С. Д.—Гуськовъ, домъ Федоровой.

Гороховъ, Пав. Мих.—Скотопрогонная, с. д.

Гурьевъ, Ив. Пав.—Б. Серпуховская. д. Гурьевыхъ.

Дмитріева, Над. Пет.—1. Москворѣцкая, д. Бѣляевыхъ. 2. Б. Знаменскій, д. Войниковой. 3. Москворѣцкая, д. Балашовой. 4. Красносельская, с. д.

Дуленковъ, Дм. Леон. — Оружейный, д. Хомяковыхъ.

Журавлевъ, Ал. Андр.—Гороховская, д. Полякова.

Запоринъ, Алдр. Мих.—1. Яким. ч., 2 уч., домъ Саввинскаго подв. 2. Рогож. ч., 2 уч., д. Комарова. 3. Покровка, д. Елагиной. 4. Земляной валъ, д. ц. Іоанна Предтечи.

Зиминъ, Петръ Родіон.—Красносельское шоссе, д. Тюрина.

Князева, Аграф. Ник.—Тверская, д. Базыкина.

Колесниковъ, Алдр. Андр. — Зацѣпская пл., д. Кирилловыхъ.

Кондратьевъ, И. В. — Лубянскій пассажъ.

Кондратьева, Ирина Вас.—Мясн. ч., 1 уч., д. Алексѣева.

Коротовъ, П. П. — Верхн. Торг. ряды, № 77

Кротовъ, Еф., товарищ.—Сущевская, с. д.

Кротовъ, Ник. Еф.—Верхн. Торг. ряды.

Лепешкинъ, А. В. и **Барановъ**, И. М.—Кузнецкій мостъ. д. Санъ-Галли.

Ложкина, Ек. Род.—1. Гавриковъ, д. Смирнова. 2. Лефорт. ч., 1 уч., д. Терюхина.

Могилевскій, Конст. Ив.—Покровка, д. Чибисова.

Носовъ, Пет. Ант.—Семеновская, д. Касичкина.

Орловъ, Фед. Ник.—Тверская, д. Лукутиныхъ.

Парфеновъ, Алдр. Алдр. — Б. Тверск.-Ямск., д. Смирнова.

Петровъ, Ег. Аф. — Яким. ч., 2 уч., д. Гайдина.

Протопоповъ, Сер. Гавр.—Средн. Торг. ряды, № 8.

Савушкина, Евд. Мих.—Никольская, д. Алексѣева.

Самознаевъ, Игн. Мих.—Б. Твер.-Ямская, д. Щербакова.

Сармановъ, Ник. Вас.—Александровская, д. Макарова.

Сидоровъ, Тим. Сид. — Краснопрудная, д. Ирошникова.

Сладковъ, Вас. Род.—1. Верхн. Торг. ряды, № 75. 2. Земляная, с. д.

Смирнова, Мар. Ив.—Яузская, д. Ананьина.

Стрѣлковъ, Вас. Ив. — Верхн. Торг. ряды, № 73.

Сысоевъ, Алдр. Ив. — Тверская, д. Маттейсенъ.

Т-во Ефима Кротова.—Верхн. Торг. ряды.

Тряпкинъ, Ив. Гавр.—Воронцовская, д. Александрова.

Федоровъ, Мих. Ег. — Верхніе Торг. ряды.

Хаустовъ, Тих. Степ.—1. Рогож. ч., 2 уч., д. Волкова. 2. Рогож. ч., 2 уч., д. Хромова.

Шахэ, Эрнстъ. — Юшковъ, домъ Ускова.

Шкляревскій, Алдр. Пав.—Б. Лубянка, д. Россійск. Страх. О-ва.

Шулейкинъ, Вас. Вас. и **Егоровъ**, Ив. Серг., Торг. Домъ.—1. Верхн. Торг. ряды. 2. Кузнецкій мостъ, д. кн. Гагарина. 3. Боженинскій, д. Шулейкина.

МАЛЯРНОЕ, СТЕКОЛЬН. и КРОВЕЛЬН. ЗАВЕДЕНІЕ,
СПЕЦІАЛЬНАЯ ОКЛЕЙКА ОБОЯМИ
Н. Н. ЯБЛОКОВА.
Производство работы
по самымъ умѣреннымъ цѣнамъ скоро, аккуратно и добросовѣстно.
Москва, Тріумфальная-Садовая, домъ Савостьянова.

Обувь.

Аблаженова, П.—Б. Черкасскій, д. Голицына.

Аверьяновъ, Феоф. Авер. – Срѣтенка, д. ц. Св. Троицы.

Акимова, Алдр. Петр.—Б. Прѣсня, д. Любушкина.

Акимовъ, Ег. Вас.—Б. Прѣсня, д. Хвастуновыхъ.

Алексѣева, Ек. Пет.—Арбатъ, д. Патрикѣевыхъ.

Алексѣевъ, Ал. Пет.—Тверск., д. Дубровиныхъ.

Алексѣевъ, Г.— Спиридоновская, д. Чистякова.

Андреева, Нат. Мих.—Носовское подворье.

Андреевъ, Ник. Алдр.—1. Тверская, д. Окромчедѣлова. 2. Тверская, д. Сазикова.

Андріановъ, И. М.—Семеновская, д. Румянцева.

Анисимовъ, Ег. Анис.—Воронцовская, д. Жигунова.

Анищенко, Ром. Як. — Воскрес. подв.

Антоновъ, Ал. Алдр. —Пятницк., д. Анзимірова.

Антоновъ, Вас. Вас.—Б. Серпуховск., д. Митрофанова.

Антоновъ, Никита Андр.—Живорыбный, д. Мочаловой.

Антоновъ, С.—Ильинскій, д. Назаровой.

Ануфріевъ, Дм. Ануф. — Лаврентьевскій, д. Тимофеева.

Артемовъ, Абр. Кирил.—Москворѣцкая.

Архиповъ, Арс. Арх.—Страстной бул., д. Чижовыхъ.

Афанасьевъ, Ив. Ник.—Смоленская пл., д. Худякова.

Бабакинъ, Ал. Вас.—Нов. площ., д. ц. Іоанна Богослова.

Бабакинъ, Алдр. Мих.—Тверская, д. Чижовыхъ.

Бабакинъ, Ив. Ив.—Драчевка, д. Ерменскаго.

Бабуринъ, Мих. Фед.—Селезневская, д. Анофріева.

Баевъ, Ив. Ден.—Маросейка, д. Еремѣевыхъ.

Баевъ, Коз. Ден.—Маросейка, д. Еремѣевыхъ.

Бажановъ, В. С. — М. Семеновская, д. Румянцева.

Баранова, Над. Гер.—Срѣт. ч., 2 уч., д. Уткина.

Барановъ, Гр. Ал. — Нѣмецкая, д. Занковскаго.

Барсуковъ, Фил. Ив. — Швивая горка, д. Нестеровой.

Бауманъ, Н. Г.—Уланскій, домъ Варгиной.

Бахаревъ, Ф.—Новая пл., Китайская стѣна.

Безпалова, Праск. Вас. — Таганская пл., д. Ворониной.

Безпаловъ, Ал. Пет.—Таганка, д. Баулина.

Безсоновъ, Мих. Гр.—Драчевка, д. Віоловичъ.

Беззубовъ, Ал. Карп. — Астраханскій, с. д.

Блинниковы, Бр.—Лаврентьевск., д. Ефимова.

Бобковъ, Макс. Ив. — Тверская, д. О-ва „Россія“.

Богдановъ, Алдр. Прох. — 1. Б. Никитск., д. Вельтишева. 2. Б. Никитск., д. Чернопятовой.

Борисовъ, Ник. Як.—Б. Ордынка, д. Салтыкова.

Боровскій, Карлъ Карл. — Маросейка, д. Человѣколюб. О-ва.

Ботуновъ, Ив. Вас.—Ср. Прѣсня, с. д.

Бочарникова, Тат. Вас.—Покровка, д. Зибертъ.

Букановъ, Еф. Вас.—Зацѣпа, д. Королькова.

Бурхардъ, Ант. Ив. — Столешниковъ, д. Мозгина.

Быковъ, Матв. Фед.—1. Сухарев. пл., д. Шереметева. 2. Драчевка, д. Изюмова.

Былининъ, Ал. Ив. — Арбатъ, д. Богдановой.

Бѣлкинъ, Н. С.—1. Никитскій бул., д. Гонецкой. 2. Остоженка, д. Алексѣевск. М-ры.

Бѣлова, Евф. Авер. — Коровій валъ, д. Ларіонова.

Бѣловъ, Гр. Пав.—Николо - Ямская, д. Прохорова.

Бѣлышевъ, Вас. Мих.—Б. Грузинская, д. Копытиныхъ.

Бѣляевъ, Вас. Харл.—М. Дмитровка, д. Шольцъ.

Бѣляевъ, П. М.—Фурманный, д. Смирнова.

Варѳоломеева, Екат. Ег. — 2 Полевой, с. д.

Васильева, Ан. Валент.—Долгоруковск., д. Бакастова.

Васильевъ, Ареф. Вас. — Новая пл., д. Познова.

Васильевъ, Серг. Вас. — Трифоновскій, д. Забродина.

Васильевъ, Фед. Вас.—Б. Сухаревск. пл., д. Малютиныхъ.

Васильевъ и Воробьевъ, Торг. Домъ. — Богоявлен., домъ Чижовыхъ.

Венгеръ, Ос. Влад.—Рождественка, д. Прибыловой.

Виндерманъ, Гр. Льв.—1. Камергерскій, д. Толмачева. 2. Б. Никитская, д. Сетенковыхъ.

Видоновы, С. и И. Мих., Бр.—Б. Твер.-Ямская, с. д.

Водовозовъ, Ал. Ив.—Б. Никитская, д. Скоропадской.

Водовозовъ, Вас. Ив. — Арбатъ, д. Шанявскаго.

Волкова, Над. Алдр. — Пятницкая, д. Куманина.

Волковъ, Тих. Сем. — Срѣтенка, д. Котова.

Воробьевъ, Викт. Пет.—Никольская, Чижов. подв.

Галичевъ, И. С.—Черногр.-Садовая, д. Четверикова.

Гейдельбергеръ, Іос.—Неглинный, д. Гонецкой.

Гладышевъ, Е. В.—Медынка, д. Медынцева.

Глушенковъ, Фед. Ив.—Покровка, д. Шишелова.

Голубевъ, Вас. Вас. — Ирининская, д. Смирновыхъ.

Гольшмидтъ, А.—Никольская, д. Шереметева.

Горбачевъ, Як. Дм. — Срѣтенка, д. Серебряковыхъ.

Горнова, М. Е.—Пименовск., д. Русовской.

Горьковъ, Игн. Ив. — Живорыбный туп., д. Мочаловой.

Горячевъ, Ник. Андр.—Арбатск. пл., д. Сегалова.

Гофманъ, Зем. Вульф.—1. Срѣтенка, д. Дубровина. 2. Тверская, д. Толмачевой.

Грачевъ, М. М. — Рождественка, д. Трусовой.

Григорьевъ, Вас. Гр. — Пятницкая, д. Коликовой.

Григорьевъ, Дм.—Огородн., домъ Максимова.

Григорьевъ, И. С.—Таганскій, д. Алябьевыхъ.

Гринблатъ, Мар. Тер. — Арбатъ, д. Королева.

Громова, Дар. Лавр. — Серпух. вор., д. Яковлева.

Громовъ, Алдр. Як.—Калуж. пл., д. Комаровыхъ.

Громовъ, И. Я.—Варшав. шоссе, д. Бобылева.

Гроссъ, Е.—Глинищевск., д. Бахрушина.

Гурлевъ, Влад. Еф.—Чистопрудный бул., д. ц. Св. Троицы.

Гусаревъ, Петръ Ив.— Новосельская, д. Машарова.

Гусевъ, Евд. Петр.—1. Воронья, д. Давыдова. 2. Воронья, д. Пчелина. 3. Рогожская, домъ Лыткиной.

Густавсонъ, Густ. Густ.—Покровка, д. Васильева.

Гутманъ, Теодоръ.—1. Стар. пл., д. Армандъ. 2. Б. Сухаревская пл., с. д.

Давыдовъ, Вас. Макс. — Лубянскій пр., д. Волкова.

Дашкенъ, Х. А.—Новая пл., д. Познова.

Демидовъ, Андр. Тих.—Б. Грузинская, д. Копытиныхъ.

Демошкинъ, И. К. — Щиповскій, д. Глѣбова.

Дмитріевъ, Макс. Дм. — Лаврентьевскій, д. Носовыхъ.

Дубининъ, И.—Домниковская, д. Федорова.

Дурнова, Варв. Як.—Каретная-Садовая, д. Максимова.

Евграфовъ, Никита Ег. — Варсонофьевскій, д. Прибылова.

Егоровъ, Ал. Дм. — 1. Верхніе ряды. 2. Александров. пассажъ. 3. Солодовник. пассажъ.

Егоровъ, Арс. Дан.—1 Мѣщанск., д. Гуревичъ.

Егоровъ, Ив. Дм.—1. Историческій музей. 2. Верхніе ряды.

Егоровъ, Пав. Тим.—Пречистенскій бул., д. Котлярева.

Егоровъ, Фил. Алдр.—Б. Дорогомиловскій, д. Лошаковой.

Епимаховъ, Серг. Евд.—Плющиха, д. Братолюб. О-ва.

Ермоловъ, Фл. Ив.—Б. Полянка, д. Голиковой.

Еропкинъ, Ив. Дм. — Покровка, д. Боткина.

Жегуленкинъ, Дм. Матв. — Александровскій, д. Бенисневской.

Жемочкинъ, Ив. Петр.—Преображенская, д. Кузькина.

Жерновъ, Вас. Вас. — Домниковская, д. Смирновой.

Жерядинъ, Вас. Андр.—Волхонка, д. Котова.

Жильцовъ, В. С. — Газетный, д. Манковой.

Жуковъ, Григ. Ег.—Мокринскій, д. Трусевичъ.

Журавлевъ, Аф. — Зацѣпскій, 1 пр., д. Шмидтъ.

Журавлевъ, Гур. Макс.—1 Мѣщанская, с. д.

Заботинъ, А. — Спиридоновскій, д. Живаго.

Заботинъ, Мих. Никиф.—Б. Никитская, д. Рапцевой.

Заботинъ, С. М.—Б. Воздвиженскій, д. Попилина.

Заикинъ, А.—Варшавское шоссе, д. Кокушкиной.

Заичкинъ, Ал. Влад. — Бабьегородск., д. Бѣликова.

Зайкинъ, Пав. Ден.—Б. Серпуховская, д. Гурьевыхъ.

Зайцевъ, Я. М.—2 Ямская, домъ Зайцева.

Звѣздинъ, В. Г.—Княжескій, д. Спиридоновой.

Звѣревъ, Петр. Алдр.—Палиха, д. Шугаевой.

Зеленкины, Бр., Ив. и Гр.—Семеновская у., д. Маркиной и Томилина.

Зориновъ, Алек. Никиф. — Проѣздъ Тверского бульвара, д. Флерина.

Зубовъ, Николай Ив.—Лубянская пл., д. Алексѣева.

Зуевъ, Вас. Дмитр.—Арбатская пл., д. Сигалова.

Иванова, Е. А.—1-я Мѣщанская, д. Васильева.

Ивановъ, Ал. Сем.—Срѣтенка, д. ц. Спаса Преображенія.

Ивановъ, В. М. — Бронная, д. цер. Воскресенія Славущ.

Ивановъ, Д. С.—Срѣтенка, д. ц. Спаса.

Ивановъ, Ник. Ив. — Б. Грузинская у., д. Ивановыхъ.

Ивановы, Мих. и Дм. Петр.—Тверская, д. Постниковой.

Ивановъ, П.—Крымскій валъ, д. Яковлева.

Ивановъ, П. И. — Тверская, д. Постникова.

Игнатьевъ, Фед. Як. — Смоленская пл., д. Орловыхъ.

Кабановъ; И. Г.—Фурманный, д. Никитина.

Капраловъ, Ал. Ив.—Смоленскій рынокъ, д. Селезневой.

Капустинъ, Мих. Сер. — Москворѣцк. у., д. Проскуряковыхъ.

Карамышевъ, А.—Новая площадь, Китайская ст.

Карпашевъ, Ал. Матв.—Кудринская, д. Сычева.

Карпашевъ, Вас. Ег.—Остоженка, соб. д.

Карягинъ, Анд. Ив.—1. Еремѣев. пр., с. д. 2. Хухриковскій пр., с. домъ.

Карчинскій, В.—Леонтьевскій, д. Уваровой.

Клевановъ, Филиппъ Вас.—Сухарева башня, д. Т-ва Малютина.

Клементьевъ, В. Е.—Пятницкая, д. Бони.

Козловъ, В. И. — Живорыбный, д. Мочаловой.

Козловъ, Гр. Афан. — Селезневская, д. Козлова.

Козловъ, И. Н.—Земляной валъ, д. Ковалевыхъ.

Козловъ, Пав. Вас.—Москворѣцкая, д. Шереметьевской.

Козловъ, Я. В.—Покровская, д. Сипиковой.

Кокорина, Праск. Мих.—Срѣтенка, д. ц. Троицы.

Колесниковъ, Ив. Ив.—1. Покровская, д. Пчелиной. 2. Покровская, д. Рахманова. 3. Покровская, д. Санѣевыхъ.

Колосовъ, Ив. Дм. — Бутырская, д. Матвѣева.

Кольцовъ, Коз. Пав.—1. Никитская, д. Батюшкова. 2. Б. Никит., д. Пенкиной.

Комаровъ, Ив. Мих.—Калужская, д. Комаровыхъ.

Кондратовъ, Еф. Леон. — Б. Лубянка, д. Срѣтенск. м-ря.

Кондратьевъ, Як. Кондр. — Ирининская, д. Случаевыхъ.

Константиновъ, Ив. Яков.—1. Преч. ч., д. Алексѣева. 2. Б. Тверская-Ямская, д. Езерскаго мон-ря.

Константиновъ, Т.—Срѣтенск. б., д. Трындина.

Корнеліусъ, Генріет. Вас. — Волхонка, д. Котова.

Корнеліусъ, Н. В.—Срѣтенка, д. СПБ. Страх. О-ва.

Королевъ, Андр. Ег. — Кудринская-Садовая, д. Бакастова.

Королевъ, Ив. Терен. — Солянка, д. Лермонтова,

Коротаевъ, Ал. Мих.—Газетный, д. Страх. О-ва „Россія“.

Косаревъ, Д. А.—Павловская, д. Ероховыхъ.

Кудрявцевъ, Аф. Вас.—Смоленск. пл., д. Трубецкой.

Кудрявцевъ, Фед. Вас.—Воронья у., д. Карабанова.

Кузминъ, Алдр. Ник.—Б. Твер.-Ямская, д. Хомякова.

Кузминъ, Вас. Куз.—Лаврентьевскій, д. Тимофеева.

Кузнецовъ, Ив. Сер.—Валовая, д. Скворцовыхъ.

Кулагинъ, Н.—Рыкуновъ, д. Горинова.

Кутилинъ, Ив. Ал. — Б. Серпуховск., д. Кокушкиной.

Кушинъ, Вас. Пав. — Долгій, д. Кротова.

Лаврова, Екат. Федот.—Арбат. ч., 2 у., Тверская у.

Лавровъ, И. А. и **Тагуновы**.—Тверская, д. Филипповыхъ.

Лавровъ, Як. Иллар..—1. Домниковская, д. Зиминой. 2. Покровка, д. Четверикова. 3. Яузск. ч., д. ц. Іоанна Предтечи.

Лазаревъ, П. П. — Зубовская, д. Трындиной.

Ламыкина, Зин. Ник.—Тверская, д. Дубровина.

Ланская, Мар. Тер.—Москворѣцкая, д. ц. Николая Чуд.

Ланская, Мар. съ С-ми, Т. Д.—1. Пятницкая, д. Гальперина. 2. Тверская, д. Грачевой.

Лебедевъ, Ив. Фил.—Пятницкая, д. Савитск. м-ря.

Лебедевъ, Сер. Мих.—Б. Лубянка, д. Казанцева.

Левинъ, Мих. Ак.—Домниковская, д. Малюшина.

Леоновъ, М.—Варшавское шоссе, д. Кулевой.

Ливитинъ, Алдр. Гр.—Покровск., д. Жуликова.

Лобачевъ, Егор. Еф.—Зацѣпская ул., соб. д.

Лотошникова, М. А., Н-ки.—1. Н. Площадь, д. Кознова. 2. Б. Черкасскій, д. Голицына.

Лысенковъ, Ник. Спир.—Воронья, д. Языкова.

Львовъ, И. А. и **Тягуновы**, Бр.—Тверская, д. Филиппова.

Львовъ, И. А. — Маросейка, д. Еремѣевыхъ.

Au Carnaval Venise

Мужская настоящая американская обувь „Walk-Over“ и мужскія утреннія туфли.

Ф. Мадеръ. Тверская пл., д. Нѣмчинова, прот. дома Генер.-Губерн.

Мазуринъ, Вас. Серг.—Смоленск. пл., д. Трубецкой.

Маіоровъ, М. М. — Красносельская, д. Рубенкова.

Макаровъ, Анд. Егор.—Срѣт. ч., 2 уч., соб. д.

Макаровъ, Т. Е. — Пименовская, д. Кузьминыхъ.

Максимовъ, А., — Н. Кисельный, д. Шугаева.

Малышевъ, Филиппъ Еф.—Твер.-Ямская, д. Орлова.

Марковъ, Г. — 1. М. Бронная, д. Гиршъ. 2. Селезнев., д. Шерупенкова.

Масловъ, Конст. Вас. — Н. Басманная, д. Крестовоздвиженскаго.

Масловъ, Серг. Федот. — Елоховская, д. Анисимова.

Масловъ, Федотъ Ив. — Екатерининская, с. д.

Мастъ, Кон Вас.—Петров. вор., д. Петровскаго мон.

Медвѣдевъ, И. — Дегтярный, д. Саломирскаго.

Мельниковъ, Як. Ив. — Москворѣцкая, д. ц. Николая Чуд.

Митрофановъ, Захаръ Андр.—Гор. у., д. Чижовыхъ.

Митрофановъ, М. С. и К^{0}.—Пасс. Солодовникова.

Михайловъ, В. — Черногрязская-Садовая, д. Чуева.

Молокановъ, Фед. Пант.—Пимен. у., д. Зориной.

Молчановъ, Гр. Мих.—Добр. Слободка, д. Королева.

Молчановъ, Дм. Арс.—Введен., с. д.

Молчановъ, Пав. Мат.—Калужск. площ., д. Яковлева.

Морозовъ, Д. В.—Сергіевскій, с. д.

Морозовъ, С. Ф.—Пименовская, д. Зориной.

Мурановъ, Гр. Куз.—Сокольнич. шоссе, д. Лѣтошнева.

Нейшеллеръ, Леопольдъ, Т.Д-мъ.—1. Варварка, Сибир. подв. 2. Б. Ирининскій, д. Случаева.

Никифоровъ, Алексѣй,—Басм. ч., 1 у., д. Рустъ.

Никифоровъ, Ал. Никиф. — Елоховск., д. Макарова-Землянскаго.

Николаевъ, Алекд. Еф. — Глухой пер., д. Николаевой.

Николаевъ, Матв. Ник. — Тверская застава, с. д.

Новиковъ, Гр. Венед. — Смоленская, д. Капустиной.

Новиковъ, Сер. Конст.—1. Арбатъ, д. Савостьянова. 2. Тверская, д. Скворцова.

Носовъ, В. В.—Лаврентьевская, д. Кудряшева.

Огнева, Тат. Фил. — Пятницкая, д. Бабанина.

Огневъ, Фед. Степ.—Б. Полянка, д. ц. Космы и Даміана.

Олиховъ, Ник. Мих. — Воронья, д. Волкова.

Осетровъ, Вас. Іевл.—Фроловскій, д. Бахрушина.

Осипова, Елиз. Ив.—Александр., д. Шестакова.

Павловъ, Гр. Пав.—Долгоруков., д. Курниковой.

Первая Американская маст. произв. обуви.—Маросейка, № 7.

Петровъ, Амвр. Як. — Маросейка, д. Хвощинскаго.

Петровъ, Тер. Ил.—1. Серпуховская, д. Яковлева. 2. Александровская, д. Ахапкина. 3. Серпух. шоссе, с. д.

Пироне, Жозефъ Кар.—Тверская, д. Полякова.

Писаревъ, Петр. Ив.—Неглинный пр., д. Гонецкой.

Платуновъ, Мих. Ив.—Яузск. ч., Уланскій пер., с. д.

Погребовъ, И. П. и **Егоровъ**. Е., Т-во.—Ильинка, д. Осиповой.

Погребовъ, Ник. Ив. и **Егоровъ**, Ег. Куз., Т-во.—Б. Лубянка, домъ Страх. О-ва „Россія“.

Поляковъ, Вас. Сем. — Камеръ-Коллеж. валъ (Прѣсн.), д. Казнина.

Постниковъ, Лев. Ив.—Б. Твер.-Ямская, д. Иванова.

Привезенцевъ, Тим. Степ. — Покровка, д. Сиротининыхъ.

Пучковъ, В. С.—Гусятниковъ, д. Шершаковой.

Пучковъ, М. Д.—Уланскій, д. Малюшина.

Разумовъ, Ал. Ив.—Б. Прѣсня, соб. д.

Разумовъ, Арс. Ив.—1. Б. Никит., д. Халатова. 2. Б. Дорогомиловск., д. Васильева. 3. Б. Тверская-Ямская, д. Милешина.

Рахмановъ, Алекд. Ник.—1. Тверская ул., д. Егорова. 2. Пассажъ Джамгаровыхъ.

Рахмановъ, Арт. Ефр. — Плющиха, д. Аплаксиной.

Рахмановъ, Ег. Куз. — Б. Спасская, д. Садовникова.

Рахмановъ, Никол. Никол.—Мясницкая, д. Кабанова.

Рахмановъ, Пав. Конд.—1. Фуркасовскій, с. д. 2. Пассажъ Джамгаровыхъ.

Ремизовъ, Мих. Мих. — Арбатъ, д. Комарова.

Роговъ, Вас. Ив. — 1. Зацѣпская пл., д. Ульянова. 2. Серпуховск. шоссе, с. д.

Розановы, Мих. и Ал. Сем.—Ильинка, д. Некрасова.

Розановъ, Алек. Сем.—Ильинка, д. ц. св. Николая Больш. крестъ.

Розановъ, Мих. Сем.—Лубянско-Ильин. торг. пом.

Розановъ, Серг. Сем.—Срѣтенка, д. Серебряковыхъ.

Роксманъ, Арон. Абр. — Нѣмецкій рын., д. Случаевыхъ.

Романовъ, Митр. Осип. — Карет.-Садовая, д. Ястребова.

Рукодѣльниковъ, Ел. Аф. — Сокольническое шоссе, д. Исакова.

Рыбаковъ, Н. П. — Семеновская, д. Угрѣшскаго мон-ря.

Савельевъ, Вас. Мих. — Палиха, д. Гурова.

Самойловъ, Мих. Анд.—Красносельская ул., с. д.

С.-Петербургское механическое Т-во.—Кузнецкій мостъ, д. Солодовникова.

Сапожниковъ. Моис. Сам.—Вознесенская, д. Молодцова.

Свиридовъ, Дм. Христоф. — Ирининская, д. Розанова.

Свѣтляковы, Бр.—1-й Крутицкій, д. Павловой.

Селезневъ, Ник. Ил. — Ст. Басман., д. Шерупенкова.

Семеновъ, Анис. Вас.—1-й Полевой, с. д.

Семеновъ, Мих. Сем. — Рождественка, д. Захарьина.

Сенатская, Елена Сер. — Никольская, Третьяковск. пр., д. Третьяковыхъ.

Сенчаговъ, Фед. Серг. — Кудринская, д. ц. Покрова.

Ситновъ, Гр. Ѳед.—Тверская, д. Страх. О-ва „Россія".

Скурятниковъ, Ил. Бор.—Камергерскій, д. Георгіев. м-ря.

Смирновъ, А.—1-я Мѣщанск., д. Уткина.

Смирновъ, Ал. Ев.—Б. Семенов. у., д. Косичкина.

Смирновъ, А. С.—Б. Грузинская, д. Гуськова.

Смирновъ, Вас. Яков.—1. Покровка, д. Чибисова. 2. Покровка, д. Бѣлова. 3. Неглинный, д. Ечкина.

Смирновъ, Г. К.—Земляной валъ, соб. д.

Смирновъ, Ив. Матв.—Газетный, д. Страх. О-ва „Россія".

Смирновъ, Никиф. Агаф.—Б. Никитская, д. ц. Федора Студита.

Смирновы, Бр.—Драчевка, д. Смирновыхъ.

Смирновъ, Ф. и **Грушинъ** И., — п. Солодовникова.

Смолинъ, Ал. Ал. — Кудринская, д. Сычева.

Смолинъ, Вас. Ив.—2. Тверская-Ямская, д. Коровкина.

Соколова, Ант. Ив. — Петровка, д. Петров. м-ря.

Соколовы, Бр.—Нѣмецкій рын., д. Случаевыхъ.

Соколовъ, Гр. Ив.—Котельн. наб., д. Купеческ. О-ва.

Соколовъ, Ив. Лар.—Петровка, д. Обидина.

Соколовъ, Яковъ Анд. — Прѣсня, д. Нелидова.

Сорокинъ, Гавр. Гер. — 1-я Мѣщанская, д. Тяпкина.

Старковъ, Ник. Мих.—1. Ильинка, д. Смирнова. 2. Верхніе ряды. 3. Ильинка, д. Шелапутина. 4. Ильинскій туп., д. Орловыхъ.

Стафеа, Геор. Пав.,—уг. Долгоруков. и Садовой, д. Персицъ.

Стволовъ, Ос. Гр.—Космодаміанскій, д. Ліанозова.

Степановъ, Гр. Ст. — Новоселенская у., д. Перовыхъ.

Степановъ, Дм. Ст.—Красносельская, д. Павлова.

Степановъ, Петр. Филим. — Смоленская, д. ц. Смоленской Б. М.

Степановъ, Фед. Ст.—Преч. ч., 2 у., д. Селезнева.

Степановъ, Як. Ст.—Воронья, д. Селивановой.

Столкиндъ, Іос. Янк.—Черкасск. пер., д. Хаджиконста.

Строгановъ, Фед. Ал. — Семеновская, д. Пекина.

Сусловъ, Ив. Евд.—Покровка, д. Купріанова.

Сычевъ, Вас. Ал.—Чухинскій, д. Сѣчиной.

Сычевъ, Ег. Фед. — Воронья, д. Пестова.

Таптыгинъ, К. И. — Б. Семеновская, д. Орлова.

Телѣгинъ, Вас. Сем.—1 Ирин. у., д. Случаевыхъ. 2. Лаврентьевск., д. Богровой.

Телѣгинъ, Зин. Серг.—Зацѣпскій, 1-й пр., д. Пузанова.

Телѣгинъ, Н. С.—Нѣмецкій рын., д. Случаевыхъ.

Тепловъ, Д. В.—Зарядск., д. Бергъ.

Типикинъ. Пав. Вас.—Таганка, Молочн. пер., д. Базыкина.

Титцъ, Рудол. — Зацѣпа, д. Колпакова.

Тихановъ, Фед. Гр. — Смоленская пл., д. Розановой.

Тихоновъ, Ф. С.—Никольскій, д. Розановой.

Т-во Механическаго произв.—1. Кузнецкій, д. Михайлова. 2. Верхніе ряды, № 74. 3. Пасс. Солодовникова.

Т-во Погребовъ, И. и **Егоровъ**, Е., —Мясницк. ч., 1 у., д. Страхов. О-ва „Россія".

Толокновъ, Мих. Ег.—Новая пл., Китайская стѣна.

Требогановъ, Сем. Мих.—Верхне-Прудовая, с. д.

Трофимовъ, Василій—1. Смолен. рын., д. Селезнева. 2. Тверская, д. Бахрушина.

Трофимовъ, Григорій,—Арбатъ, д. Комарова.

Трофимовъ, Дм. Троф. — Покров. пр., д. Житаревой.

Трудолюбова. Л. Ф.—Краснопрудная, д. Мотова.

Тулайкова, Елиз. Ник.—Б. Тверская-Ямская, д. Бѣляева.

Угольниковъ, Ив. Ос.—Божениновская, с. д.

Ушковъ, Ег. Фед. — Покровка, д. ц. Іоанна Предтечи.

Федорова, И. К.—Живорыбный, д. Герасимова.

Федоровъ, Ал. Фед. — Плющиха, д. Жуковой.

Федоровъ, Ив. Фед.—Б. Ирининская, д. Осиповой.

Федоровъ, Ст. Фед.—1-я Мѣщанская, д. Израиловичъ.

Федуловъ, Агап. Ив. — М. Черкасскій, д. Купеч. О-ва.

Феофановъ, И. Ф.—Нѣмецк. рын., д. Осиповыхъ.

Филипповъ, Ив. Фил.—Неглинный проѣздъ, д. Правосл. миссіонерск. О-ва.

Филипповъ, Серг. Макс. — Газетный, д. Фальцъ-Фейнъ.

Фофановъ, Ил. Феоф.—Нѣмецкій рын., д. Осиповой.

Хлѣбниковъ, В. С. — Варшавское шоссе, д. Бобылева.

Хорошевскій, Ул. Григ. — Нѣмецкій рын., д. Осиповой.

Хрѣновъ, Ал. Ил. — Б. Прѣсня, д. Ушакова.

Хрѣновы, Бр.—Ирининская, домъ Хрѣновой.

Чепруновъ, Вас. Ив. — 1. Семеновская, д. Воробьева. 2. Серпух. шоссе, д. Хромова.

Чернышева, Ан. Филип.—1. Рождественскій, д. ц. Успенія. 2. Срѣтенка, д. Лобачева.

Чернышевъ, Вас. Ив.—Новая пл., Китайская стѣна. 2. М. Черкасскій, д. Калязин. м-ря. 3. М. Черкасскій, д. Купеч. О-ва.

Чернышевъ, Сер. Сем.—Б. Сухаревск. пл., д. Малютиныхъ.

Чехонинъ, Вас. Еф.—Б. Лѣсной, соб. д.

Чехонинъ, Гр. Еф — Сокольнич. шоссе, с. д.

Чихалинъ, Алдр. Пет.—Серпухов. шоссе, д. Смирнова.

Чувановъ, Г. А. — Ащеуловъ, д. Князева.

Чупруновъ, Вас. Ив.—Рогож. ч., 3 уч., д. ц. Воскресенія Славущ.

Шалаевъ, А. Ф. — Б. Царицынская, д. Забѣгаева.

Шальнова, Ан. Ник.—Кузнецкій, д. Хомякова.

Шальнова, Марья Алек.—Петровка, д. Гонецкой.

Шальновъ, Гр. Ксен.—1. Тверск., д. Персицъ. 2. Срѣтенка, д. Малюшиныхъ,

Шальновъ, Іоак. Ксен. — Кузнецкій, д. Хомякова.

МАГАЗИНЪ ОБУВИ
I. Шальновъ Старшій,
бывш. на Петровкѣ,
теперь Кузнецкій пер., д. Хомякова,
близъ Петровки.
Довожу до свѣдѣнія многоуважаемой публики, **что моя фирма ничего общаго не имѣетъ съ фирмой** Шальнова **на Срѣтенкѣ и на Тверской.**

Шапошниковъ, Серг. Март.—Космодаміанск., д. Мещериной.

Шараповъ, Як. М.—Верхн. ряды, № 176.

Шелаевъ, Филип. Иппол.—Б. Дорогомилов., д. Волковсй.

Широковъ, Серг. Сем. — Новая пл., Китайская стѣна.

Шорбахъ, Георгъ-Генрихъ.—Волхонка, д. Голофтѣева.

Шуваловъ, Федор. Мих. — Сухар. пл., д. Колошина.

Шумахеръ. Іос., Іос., сынъ.—Неглинный, д. Гонецкой.

Мужская, дамская и дѣтская
ОБУВЬ
I. ШУМАХЕРА СЫНА
на Неглинномъ проѣздѣ, противъ
ГОСУДАРСТВЕННАГО БАНКА,
въ домѣ Гонецкой, № 13.

Шумахеръ, Я. А.—Тверской бул., д. Базыкина.

Шумиловичъ, Ан. Ал.—Б. Сухар., д. Кононовой.

Шумиловичъ, М. Ф.—Б. Сухарев., д. Базыкина.

Шумиловичъ, Ѳома Ѳом.—Пятницкая, д. ц. Воскресенія Христова.

Шумченко, Е. М.—1-я Мѣщанск., д. Лабзина.

Шурыгинъ, А. П. — Покровка, д. Покровск. общ.

Шурыгинъ, Мих.—Зацѣпа, д. Хлыстовой.

Шухаевъ, Як. Андр.—Арбат. ч., 2 уч., д. Базыкина.

Щуровъ, Макс. Фед.—Б. Тверск.-Ямская, с. д.

Эдези, А.—Леонтьевскій, д. Гранатъ.

Юдаева, А. И. — Пименов., домъ Глинки.

Юдинъ, Матв. Юд. — Бахметьевская у., соб. д.

Яковлевъ, Конст. Ст. -- Б. Тверская-Ямская, д. Аристова.

Яковлевъ, М. Г.—Смоленская, д. Сычева.

Овесъ.

Аксеновъ, Ант. Фед.--Лаврентьевская, д. Тимофѣева.

Аксеновъ, Фед. Авкс.— Денисовскій, д. Крушинскаго.

Апельсиновъ, Ив. Мих. — Б. Дорогомиловская, д. Трусовой.

Багрова, Тат. Ег. — Лаврентьевская, с. д.

Будниковъ, Ал. Дм.—Рогож. ч., 2 у., соб. д.

Будниковъ, Вас. Мих.—Рогож. ч., станц. Курской ж. д

Быковъ, Серг. Егор.—за Рог. з., ст. тов. Курск. ж. д.

Воиковъ, Тим. Іоил.—Нѣмецкая, д. Яковлева.

Волковъ, Вас. Степ.—Гавриковъ, платф. Моск.-Казанск. ж. д.

Глаголевъ, Никол. Егор. — Воронья у., д. Андреевой.

Голубчиковъ, Петр. Петр.—1 Крутицкій пер., соб. д.

Григорьевъ, Ег. Гр.—3 Тверск. Ямская, с. д.

Гуськовъ, Ив. Яков.—д. Москов.-Казанск. ж. д., Гавр. пер.

Добряковъ, Мих. Сем.—2 Твер.-Ямская, д. Клингсландъ.

Евстратовъ, Вас. Ил.—Кузнецкій, д. Зонова.

Елизаровъ, Анд. Мих.—1. Ольховцы, соб. д. 2. Гавриковъ, д. Каз. жел. д.

Живоложновъ, Андр. Ив.—Краснопрудная, д. Бычковой.

Затулкинъ, Ив. Ив.—М. Грузинская, д. Селивановскаго.

Зиновьевъ, Ив. Ив.—тов. станц. Курской ж. д.

Казаковъ, Ал. Евгр. — Сокольн. шоссе, д. Федорова.

Калашниковъ, Сер. Ал.—тов. ст. Курской ж. д.

Калашниковъ, Хр. Ник. — Гавриковъ, лабазъ Казанск. ж. д.

Калмановъ, Абр. Зус. — Рязанск. тов. станц.

Канунниковъ, Егор. Мих.—Серп. ч., 2 уч., соб. д.

Колосовъ, Ив. Фед.--Александровская, д. Пантелѣева.

Крюковъ, Андр. Ив. — Аптекарскій, д. Нерадовскаго.

Ломакинъ, Ив. Ал. — Лѣсной, д. Иванова.

Лохинъ, Дап. Ст.—Дѣвкинъ пер., д. Милованова.

Макарова-Землянская, А. Е.—Лавровъ, д. Никифоровой.

Макаровъ-Землянскій, Гр. Ив.—Каланчевская, д. Дубровина,

Макѣевъ, Ал. Кон. — Леф. ч., 1 уч., Гавр. пер., д. Аскпази.

Максимовъ, Андр. Макс. — Лѣсная, с. д.

Машошинъ, Никол. Вас. - 1. Болото, вотч.Кукина. 2. Б. Ордынка, соб. д.

Мироновъ, Тим. Еф. — Сокольн. шоссе, д. Павлова.

Михайловъ, Ив. Мих.—Чухинск., д. Пыховыхъ.

Нагайцевъ, Дм. Вас. и **Некрасовъ**, Ил. Вас.—1. Б. Дорогомилов.. д. Волкова. 2. Сѣнная, д. Митрофановой.

Налетовъ, Ив. Куз. — Гавриковъ, д. Смирновыхъ.

Оглоблинъ, Серг. Ник.—Б. Дорогомилов., д. Веденѣева.

Оглоблинъ, Ив. Ник.—Леф. ч., 1 уч., Гавриковъ пер., лабазъ—35.

Павловъ, Ал. Никит.—Сокольн. шоссе, д. Акимова.

Павловъ, Вас. Дан. — Машковъ, д. Бекъ-Мармарчевой.

Павловъ, Сер. Дан. — Каланчевская, д Богомоловой.

Панинъ, Ден. Гр.—Б. Дорогомиловск., д. Ушакова.

Петровъ, А. Ф. — Гавриковъ, д. Казан. ж. д.

Петровъ, Лавр. Петр.—Нѣмецк., д. Зубова.

Поповъ, Мих. Ив. — Ольховская ул., д. Лохина.

Растоскуевъ, Ник. Кир. — платф. Моск.-Каз. жел. д.

Родіоновъ, Ал. Ал.—М. Афанасьевскій, д. Левитскихъ.

Ромадинъ, Алдр. Фед. — Гавриковъ, тов. ст. Казанск. ж. д.

Савостьяновскій, Ив. Мих.—Сѣнная, д. Игнатьева.

Санковъ, Тим. Гр. — Гавриковъ, д. Москов.-Казан. ж. д.

Семеновъ, Ив. Ив. — Гавриковъ, д. Сахацкихъ.

Сергѣевъ, Фил. Ст. — Гавриковъ, д. Москов.-Казанск. ж. д.

Смородиновъ, Сем. Абр.—Гавриковъ, д. Казан. ж. д.

Сметанкинъ, Гр. Ег.—Сѣнная, д. Аборивой.

Степанова, Нат. Анис. — М. Андроніевская, д. Волокитина.

Степановъ, Ив. Ст.—тов. ст. Москов.-Казанск. ж. д.

Сысоевъ, Коз. Як. — М. Никитская, д. Сычева.

Тарасовъ, Ив. Ал.—Курская тов. станц.

Тихоновъ, Іос. Як. — Дачный, д Тихоновой.

Ушаковъ, Ал. Пет.—Гавриковъ, д. Сахацкихъ.

Фомичевъ, Петр. Ив.—Б. Татарская, д. Горячева.

Хабарцевъ, Вас. Ив.—Гавриковъ, д. Казанск.ж. д.

Хлопкова, Ан. Пет.—Гавриковъ, д. Сахацкихъ.

Чеварзинъ, Ак. Ив.—1-я Рогож., д. Лабзиной.

Шаровъ, Серг. Ив.—5 Міусскій, д. Киселевой.

Шуваловъ, Ал. Ал.—Смоленская пл., д. Соколова.

Одѣяла.

Александровъ, А. А.—Верх. Тор. ряды.

Альшвангъ, А. и Я. Бр.—Софійка, д. Суздальск. подв. 2. Петровка. д. Шориной. 3. Театральный пр., д. СПБ. Страхов. О-ва.

Дубиновскій, Мар. — Сред. Тор. ряды.

Пантелеевъ, Вас. Ил.—Сред. Тор. ряды.

Пфейферъ, М. Д. и Сынъ.—Биржевая пл., д. Хлудова.

Смагуновы, Петръ и Алдр. Бр.—Гор. ч., Теплые ряды. № 131, 132.

Старишновы, Бр.—Теплые ряды, амб. № 74.

Сходновъ, Вас. Григ.—Богоявленская лин.

Сысоевъ, Вас. Ив.—Юшковъ, Боровское подв.

Ушаковъ, Мих. Вас.—Хрустальн., Стар. Гост. дв. № 103.

Оптическій и хирургическій товаръ.

Акимовъ, Ив. Ак.—Петровка, д. Кабанова.

Александровъ, Г.—Рождественка, д. Фадѣевой.

Борхартъ, Карлъ.—Рождественка, д. Суздальск. подв.

Бѣловъ, Ал. Март. — Цвѣтной бул,, д. Малюшина.

Гольцшмидтъ, А. — Никольская, д. гр. Шереметева.

Громовъ, Пет. Ив. — Арбатская пл., д. Савостьянова.

Доброноки и Шиле.—Б. Дмитровка, д. ц. Григорія Богослова.

Зальцфишъ, Вл. Ник.—Камергерскій, д. Толмачевой.

Зальцфишъ. Е., и К°. — Верхніе Тор. ряды.

Зальцфишъ, Елиз. Адр. — Тверская, д. Толмачевой.

Ку, Отто Вас., — Газетный, д. Ниловской Пуст.

Кучеревскій, Алдр. Гр. — Рождественка, д. Прибыловой.

Лазаревъ, А. К.—Столешниковъ, д. Левинсонъ.

Махинъ, Пав. Ив. — Рождественка, д. Суздальскаго подворья.

Менцель, Геор. Вас.—Кузнецкій мостъ, д. Голицына.

Мильхъ, И. Э., Т. Д-мъ.—М. Дмитровка, д. Чуксина.

Митрофановъ, Ник. Ник.—Старая пл., д. Варварин. Акц О-ва.

Морель, Пав. И.—Никольская, д. Шереметева.

Планъ, Авг. Як. — Борисовскій, д. Ѳедоровой.

Претцель, Борхаръ Карл. — Рождественка, д. Суздальскаго подв.

Пристлей, Е. А. и К°.—Столешниковъ, д. Карзинкина.

Разумовъ. М. и А. **Шиллеръ.**—Неглинный пр., д. Полякъ.

Рихтеръ, Карлъ.—Неглинный, д. Полякова.

Рукинъ, Влад. Григ. — Мясн. ч. 1 у., д. Международ. Банка.

Рюминъ, С. П.—Покровка, д. № 52.

Салль, Викт. Осип. — Кузнецкій мостъ, д. Гагарина.

Соколова, В. Н. — Газетный д. Шеппингъ.

Трындина, Е. С. С-ья.—1. Б. Лубянка, с. д. 2. Кисельный, с. д.

Уваровъ, Ник. Дм. — Газетный, д. Кузьминой.

Флорель, А. и К°. — Арнаутовскій, д. Окромчедѣловой.

Хомяковъ, Степ. Ник.—Твер. ч., 3 уч., д. Коломійцева.

Швабе, (Менцель Георг. Вас.)—Кузнецкій мостъ, д. Голицыной.

Шееръ, Ферд., — Газетный, д. Федотова.

Якобъ, Рих. Эрн.—Космодаміанскій, д. Востряковыхъ.

Оружіе.

Бернгардтъ, Готл. Хр.—Твер. ч., 3 у., д. Санъ-Галли.

Битковъ, Алдр. Алекс. — **Б.** Лубянка, д. Бѣляева.

Власовъ, П. Е.—Б. Серпуховская, д. Митрофанова.

Вортманъ. Пав. Пет. Мясницкая, д. ц. св. Николая.

Гельгардъ и Сынъ.—Верх. Тор. ряды.

Зимина, Ек. Вас. — Тверская, д. „Россія“.

Кютнеръ, Вил.—Мясницкая, д. Стахѣева.

Малковъ, Ив. Матв.—Лубянск. пл., д. Человѣколюб. О-ва.

Ортманъ, Бр. Т. Д-мъ. — Б. Лубянка, д. Макарьевск. подворья.

Роггенъ, Руд. Руд.—Неглинный пр., д. Депре.

Силинъ, Н. и К°. — Спасскій, д. Засѣцкой.

Силинъ, Ник. Петров. — Театральн. пр., д. кн. Горчакова.

Тарнопольскій, А. В. и К°.—Петровка, д. Хомякова.

Тарнопольскій, Ант. Викт. — Б. Лубянка, д. кн. Голицыной.

Товарищество „Охотничій Вѣстникъ“.—Петровка, д. Хомякова.

Торбекъ, Ел. Алекс.—1. Неглин. пр., д. Коломійцева. 2. Покровка, д. Конкина. 3 Театральн. пр., д. СПБ. Страх. О-ва.

Феттеръ, Н. и Е. **Гинкель.**—Китайскій, д. Блохиной.

Фидлеръ, Максъ.—Б. Черкасскій, д. Носова.

Шапошниковъ, Ник. Еф.—Никольская, д. Третьяковыхъ.

Шенбрунеръ, Ив. Ив. — Кузнецкій мостъ, д. Санъ-Галли.

Освѣщеніе.

Бережновъ, Алдр. Ил. — Лубянскій пр., д. Некрасова.

Валлеръ, А. Л., и К°.—Мясницкая, д. Кузнецова.

Воссидло и К°.—М. Лубянка, д. Кононова.

Канцель, О., и **Ивановъ,** П., Т. Д-мъ.—Б. Златоустин., д. Стахѣева.

Коттонъ, Іос. Ив.—1. Камергерскій, д. Массъ. 2. Петровка, д. Коровина.

Монасевичъ, А. Б. — Верх. Тор. ряды: 207.

Московское Газовое О-во. — Петровка, д. Коровина.

Рагозинъ, Л. И.—Мясницкая, д. Ермаковыхъ.

Сиповичъ, Д. П. — Тріумфал.-Садовая, д. Мужчинкина.

Новое керосино-калильное освѣщеніе „Люксъ“, самое дешевое и экономичное.
ТОРГОВЫЙ ДОМЪ
„БРАТЬЯ ЛИНДЕМАНЪ“.
Мясницкая, близъ Лубянской площади, № 4.
Телефонъ № 216.

Отопленіе.

Гальперинъ, С. Г.—Садовая-Тріумфальн. № 213.

Гейнцъ, И. А. — Мясницкая, д. Нѣмчинова.

Гофманъ, К., Т. Д-мъ, — Селезневск., д. Шерупенкова.

Добровы и Набгольцъ. — Б. Татарская, с. д.

Жолондковскій, С. І.—1-я Мѣщанская, Грохольскій, д. № 2.

СТРОИТЕЛЬНАЯ КОНТОРА
С. І. Жолондковскій и К°.
1-я Мѣщанская, Грохольскій пер., д. № 2.
Водопроводы, канализація, отопленіе, вентиляція зданій, электричество и общія строител. работы.

Кнабе, С. А. — Мясницкая, д. Музея.

Кочубей, Моис. Петр. — Спасск.-Садовая, д. Липскерова.

Кочуринъ, Конст. Ив. — Балканскій, д. Орлова.

Краузе, Фед. Фед. — Б. Грузинская, д. Гуслистова.

Лерсъ, Г. — Мясницкая, д. Баскакина.

Генри Лерсъ.
Мясницкая, д. Баскакина.
ВЕНТИЛЯЦІЯ и ОТОПЛЕНІЕ ФАБРИЧНЫХЪ ЗДАНІЙ.
УВЛАЖНЕНІЕ, СУШКА,
механическая тяга для котловъ.
Вентиляторъ для всевозможн. цѣлей.

Мошкинъ, Серг. Спир., **Кисляковъ**, А. В., и **Котовъ**, С. И.—Моховая, д. Братолюб. О-ва.

Эгерсъ, Георг. Ник. — Кокоревскій бул., д. Софійскаго подворья.

Офицерскія вещи.

Живаго, Леон. Вас.—Тверская, д. Комиссарова.

Збукъ, Вас. Ксеноф. — Никольская, д. Чижовыхъ.

Ижвановъ, Я., и П.—Верх. Тор. ряды, 152.

Ижвановы, Петръ Осип. — Верх. Тор. ряды.

Каблучкова, Алдра Ник.—Верхн. Торг. ряды.

Казариновъ, Серг. Алекс. — Никольская, д. Богоявленскаго м-ря.

Кашковъ, Ив. Тим. — Камергерскій, д. Толмачевой.

Киселева, Праск. Ник.—Бутырская, с. д.

Коноваловъ, Дм. Макс.— Н. Прудовая, д. Гущиной.

Левашовъ, Ив. Федос.—Тверская, д. Комисарова.

Макаровъ Алдр. Петр.—Твер. ч., 2 уч., д. Постниковой.

Митюковъ, Петръ Ант. — Верх. ряды.

Панинъ, Ник.—Тверская, д. Комиссарова.

Сабининъ, Вл. Ал. — Нов. пасс. Постникова.

Тюзневъ, Влад. Павл.—Тверская, д. Карзинкиныхъ.

Юдины, Бр.—1. Токмаковъ, с. д. 2. Никольская, д. Синод. Типограф.

Памятники.

Абросимовъ, Корн. Абр. — У Ваганьковск. кладбища, д. Чинкина.

Акимовъ, Вас. Петр. и **Буданковъ**, Ал. Андр. — Семеновск. ул., д. Штаркъ.

Богатовъ, Андр. Ив.—1. Мясницкая, д. Строгоновск. учил. 2. Семеновская, у Покровскаго монастыря.

Виллеръ, Эрн. Готфр. Эдуард., фабр. —1. Гороховскій, св. д. 2. Маросейка, д. Леоновыхъ (магазинъ).

Иванова, Елиз. Ник.—Арбатъ, д. Соколова.

Иванова, Елиз. Серг. — Мясницкая, д. Ермаковыхъ.

Кабановъ, быв. Кампіони, Дм. Ив. — 1. Мясницкая, с. д. 2. Б. Дмитровка, с. д.

Казаковъ, Ив. Карн. — Семеновская ул., д. Киселева.

Канунниковъ, Ив. Никит.—Рождественскій бул., д. Срѣтенскаго мон.

Козыревъ, Н. С.—Покровская, д. Алексѣевой.

Кутыринъ, М. Д.—Б. Садовая, с.д.

М. Д. КУТЫРИНЪ,
МОСКВА,
Большая Садовая, свой домъ № 159,
близъ церкви св. Ермолая.
Телефонъ № 720.
Фабрика механической обработки
МРАМОРА,
ГРАНИТА,
ЛАБРАДОРА
и ДРУГИХЪ ПОРОДЪ КАМНЯ.
ЧАСОВНИ,
ПАМЯТНИКИ,
ИКОНОСТАСЫ,
ОБРАЗА, КІОТЫ, ФИГУРЫ,
КАМИНЫ, КОЛОННЫ,
ЛѢСТНИЦЫ,
БАЛЮСТРАДЫ,
БАЛЯСЫ, ПОЛЫ,
ПОДОКОННИКИ, ЦОКОЛЬ и ПРОЧ.
БОЛЬШІЕ ЗАПАСЫ МАТЕРІАЛА и ИЗДѢЛІЙ.

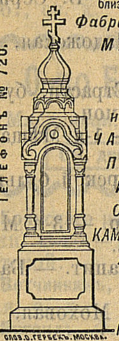
СЛОВ.О.ГЕРБЕКЪ.МОСКВА.

Макаровъ, Андр. Ал. — Лазаревскій, д. Макарова.

Морбергъ, Ив. Отт. — Бахметьевская, № 24.

Новиковъ, Ив. Ив.—Семеновская ул., соб. д.

Павловъ, Ив. Аф.—1. Владимірская, с. д. 2. Мясницкая, д. ц. Гребн. Бож. Мат.

Петрова, Евд. Сид.—Мясницкая, д. Ермаковск. богад.

Сергѣевъ, Ив. Дм. — Маросейка, д. Кольбе, конт. Горнунгъ.

Синицынъ, Илья Григ. — 1. Мясницкая, д. ц. св. Флора и Лавра. 2. Мясницкая, д. Кабанова.

Шабадъ, М. и В. — Мясн. ч., 1 уч., св. д.

Щегловъ, А. Т-во и К⁰. — Мясницкая, д. Музея.

МОСКОВСКАЯ
МЕТАЛЛИЧЕСКАЯ ФАБРИКА
„ВУЛКАНЪ“
Т-ва „А. ЩЕГЛОВЪ и К⁰“.
Металлическіе памятники, часовни, ограды и др.
Москва, Мясницкая, д. Музея.
Прейсъ-куранты по требованію безплатно.

Патенты на привиллегіи.

Вортманъ, Пав. Пет.,—Мясницкая, д. ц. св. Николая.

Парикмахеры.

Абрамовъ, Ник. Мих.—Б. Прѣсня, д. Бахвалова.

Американцевъ, Алдр. Карп. — М. Спасская, д. Коробкова.

Андре.—Петровка, д. Коровина.

Андреевъ, П.—Б. Воздвиженскій, д. Наумова.

Андреевъ, Серг. Андр. — Зубовскій бул., д. Юдина.

Артемьевъ, Пав. Ник.—Страстн. бул., д. кн. Горчакова.

Базиль (Яковлевъ, Вас. Ив.), — Кузнецкій мостъ, д. Хомякова.

Болтовъ, М. С.—М. Грузинская, д. Заботина.

Богатыревъ, Андр. Дм. — Шаболовка, д. Бѣлова.

Богачевъ, Алдр. Ег. — Драчевка, д. Шишкина.

Бодэ, Густ. — Б. Никитская, д. Скоропадской.

Бородулинъ, Вас. Андр. — Плющиха, д. Дмитріева.

Булановъ, Ал. Фил. — Тверская, д. ц. Дмитрія Солунскаго.

Васильева, Вѣра Пет. — Арбатъ, д. Гофманъ.

Васильевъ, Ив. Вас. — Садовая-Самотечная, д. Блохина.

Васютинъ, Б.—Дачный, д. Тихоновой.

Верещагинъ, Ив. Ал. — Земляной валъ, д. Макарова.

Волковъ, Вас. Пав.—Б. Прѣсня, д. Миронова.

Волковъ, Як. Ив. — 1-я Мѣщанская, д. Нестеровыхъ.

Гавриловъ, А. З.—Бутырская, д. Дьяконовой.

Гене, Конст. Карл.—Тверская, д. Матейсенъ.

Гильдштейнъ, Алдр. Бор.—Маросейка, д. Еремѣевыхъ

Глѣбовскій, Ив. Федот. — Земляной валъ, д. Ерохиной.

Головневъ, Ил. Фом. — Николо-Ямская, д. Барсовой.

Голубковъ, Мих. Ив. — Краснопрудная, д. Кононовой.

Голубцовъ, И. С. — Воронья, д. Андреевыхъ.

Грабовъ, А. Л.—1. М. Сухаревская пл., д. Платенкиной. 2. Садовая, д. Баскакова.

Гутманъ, Теод. Густ. — Цвѣтной бул., д. Альбрехтъ.

Догадинъ, Тим. Пет.—1. Покровская, д. Осипова. 2. Бутырская, д. Кузьмина.

Дергачевъ, П. А.—Плющиха, д. Аплаксиной.

Дмитріевъ, Ал. — Б. Лубянка, д. Макарьевскаго подв.

Дмитріевъ, Дм. Дм.—М. Бронная, д. Страстного монастыря.

Дмитріевъ, Еф. Дм. — Драчевка, д. Михайловой.

Дмитріевъ, П. П. — Б. Тверская-Ямская, д. Журавлева.

Другашевъ, Ал. Гр. — Колокольниковъ, д. Малюшиныхъ.

Дугинъ, Алдр. Як. — Покровка, д. Борисовой.

Евгеньевъ, Н.—Тверской бул., д. кн. Гагарина.

Есиповъ, Н. Н. — Б. Тверская-Ямская, д. Иванова.

Жанъ.—Мясницкая, д. Ананьева.

Жирихинъ, С. П.—Арбатъ, д. Старицкаго.

Жуковъ, Фил. Март. — Кудринская, д. Емельянова.

Захаровъ, Н. Н.—Б. Тихвинскій, д. Надежина.

Ивановъ, Алдр. Ив.—Красносельская, д. Рубенкова.

Ивановъ, А. И. — Леонтьевскій, д. Ланге.

Ивановъ, Вас. Ник. — Зацѣпскій пр., д. Королева.

Ивановъ, И. — Б. Алексѣевская, д. Платоновой.

Ивановъ, И.—Георгіевскій, д. Бахрушина.

Иванова, М. С.—Краснохолмская, д. Родіонова.

Ивановъ, Митр. Ив.—Б. Прѣсня, д. Спиридонова.

Ивановъ, Пав. Ив.—Ст. Басманная, д. Пріятелевой.

Ивановъ, С. И.—Б. Семеновская, д. Тинятова.

Ивановъ, Як. Ив.—Георгіевскій, д. Гусачевой.

Игнатовъ, Т. Ф. — Божедомскій, д. Грузинцева.

Ильинъ, И. Я. — Садовая-Каретная, д. Ястребовой.

Кавалерскій, Ег. Карп. — Остоженка, д. Алексѣевск. монаст.

Калинниковъ, С. К.—Б. Полянка, д. Бахрушиныхъ.

Каменцевъ, Фед. Серг.—Машковъ, д. Бекъ-Мармарчевой.

Катасоновъ, М. Е.—М. Царицынская, д. Двойникова.

Князевъ, И.—Тверской бульв., д. Базыкина.

Ковальковъ, Ерм. Вас. — Селезневская, д. Бакастова.

Кожинъ, Фил. Ал.—Волхонка, д. Голофтѣева.

Кондратьевъ, Кир. Марк. — Пятницкая, д. Корольковой.

Константиновъ, И. А. — Александровская, д. Шестаковой.

Копытовъ, Мих. Апол.— Тихвинская, д. Никольской.

Копытовъ, Фед. Тар.— Б. Полянка, д. ц. Успенія.

Коровинъ, Куз. Кондр.—Тихвинская, д. Кротова.

Костеринъ, Конст. Ник. — Селезневская, д. Травинскаго.

Кофтуненко, А. Ф.—Театральный пр., д. С.-ПБ. Страх. О-ва.

Кузнецовъ, П. Е. — Влад.-Долгоруковская, д. Чиженковой.

Кузьминъ, П. К. — Варшавское шоссе, д. Хромова.

Кулезининъ, Ив. Мих. — Покровка, д. Покровской общины.

Купріяновъ, К. М. — Пятницкая, д. Мещериныхъ.

Лебедевъ, Е. — Коровій валъ, д.

Леденевъ, Пет. Як.—Б. Никольскій, д. Гартенбергъ.

Лисовская, П.—Тверской бул., д. Лунцъ.

Лобановъ, Е. — Садовая-Тріумфальная, д. Персицъ.

Лобановъ, Ег. Вас. — Б. Дорогомиловская, д. Чистякова.

Лобановъ, Ив. Сем.—Ивановская, д. Аблаженова.

Ломовъ, Мих. Куз.—Тверская, д. Шаблыкиныхъ.

Лягинъ, Дм. Ив. — Петровка, д. Полякова.

Мажоровъ, Т. Е. — Краснопрудная, д. Андреева.

Макаровъ, Вас. Клим.—Воронья, д. Волкова.

Максимова, Дар. Ив.—Садовническая, д. Осипова.

Максимовъ, Д. И.—Зарядскій, д. Новодѣвичьяго мон.

Максимовъ, Ник. Макс.—Якиманская набер., д. Левина.

Махнушинъ, И. М. — Стрѣлецкій, д. Журавлева.

Мельманъ, Ник. Вас.—Б. Серпуховская, д. Ревина.

Мельниковъ, Ф. — Ладожская, д. Калинина.

Меркуловъ, В. Г.—Страстн. бул., д. Выс.-Петровскаго мон.

Модестовъ, И. М. — 1-я Мѣщанская, д. Журавлева.

Моро, Н. А. — Тверской бульв., д. Романова.

Морозовъ, Серг. Гер. — 3-я Мѣщанская, д. Тулутина.

Морозовъ, Елеаз. Капит. — Банный, д. Чулкова.

Нектаровъ, А. В. — Моховая, д. Чижова.

Никифоровъ, Серг. Никиф. — 1. Чудовская. д. Алексѣева. 2. Плющиха, д. Зосимовой пуст.

Николаевъ, И. — Павловская, д. Гопперъ.

Никольскій, Фед. Пет. — Ильинская, д. Полякова.

Никонешникова, Ол. Ник. — Александровскій, д. Бениславской.

Онуфріевъ, Н. И.—Семеновская, д. Воробьева.

Орловъ, Арс. Алдр. — Тверская, д. Олсуфьева.

Орловъ, Пав. Ив.—Новосельская, д. Машарова.

Осиповъ, Ник. Ос.—Театральный пр., д. Алексѣевыхъ.

Павловъ, Ф.—1-я Мѣщанская, д. Баскаковой.

Пашалы, Вас. Серг. — Арбатская площ., д. Савостьянова.

Пашковъ, Ник. Ал. — Арбатъ, д. Соколова.

Переплетчиковъ, Ив. Мих.—Домниковская, д. Смирновой.

Петровъ, Алдр. Пет.—1. Введенскій, д. Мыслина. 2. Б. Бронная, д. Епинатьева.

Петровъ, Ник. Пет.—Бутырская, д. Тимофеева.

Петровъ, П. — М. Тишинскій, д. Навозовой.

Петровъ, П. В. — Тверская, д. Коровиной.

Петунинъ, Ал. Ив.—Срѣтенка, д. Котова.

Петунинъ, Вас. Ив.—Никольская, д. Синодальной типографіи.

Пигорева, А. М. — 1-я Мѣщанская, д. Васильева.

Писуликовъ, Т. А.—Б. Козихинскій, д. Николаева.

Полетаевъ, Тим. Ив. — Солянка, д. Федотовой.

Поповъ, М. З.—1. М. Кисельный, д. Бабурина. 2. 1-я Мѣщанская, д. Видонова.

Потаповъ, Ив. Матв.—1. Пятницкая, д. Колпиковой. 2. Кузнецкая, д. ц. Никиты Мученика.

Ржондковскій, А. А.—Мясницкая, д. Эйбушитцъ.

Романовская, Алдра Еф. — М. Серпуховская, д. Виноградова.

Романовскій, Ив. Ив. — Солянка, д. Волкова.

Романовъ, П. —Драчевка, д. Ержемскаго.

Русовскій, Ив. Никиф. — Пименовская, с. д.

Рябининъ, Г. — Б. Якиманка, д. Соловьева.

Сакаджи, Арт. Ив. — Б. Дорогомиловская, д. Петрова.

Сакаллы, Дзер. Морд.—Варварка, д. Армандъ.

С.-Петербургская парикмахерская (Бѣдняковъ, Ив. Як.). — Рождественск. бул., д. ц. Успенія.

Сватковъ, Ив. Ал.—Покровка, д. Васильева.

Силиверстовъ, А. — Николо-Ямская, д. ц. Св. Сергія.

Сиверина, Алдра Дм.—Б. Дорогомиловская, д. Петрова.

Сидорова, Е. Г.—Б. Грузинская, д. Бефони.

Сироткинъ, Ив. Мих.—Серпуховское шоссе, д. Бобылева.

Скворцовъ, Ал. Матв.—Плющиха, д. Орлова.

Соколовъ, Ал. Ник. — Б. Серпуховская, д. Карповыхъ.

Соколовъ, Ив. Вас.—1. Лаврентьевская, д. Манежева. 2. Покровская, д. Калинина.

Соколовъ, Платръ Федот.—Нѣмецкая, д. Клюгиныхъ.

Соколовъ, Пет. Плат.—Нѣмецкая, д. Наркирьеръ.

Сомовъ, Алдр. Мих.—Бутырскій пр., д. Кромина.

Сомовъ, К. Ф. — Гавриковъ, д. Шапиро.

Сорокинъ, Вас. Як. — М. Бронная, д. Пѣтухова.

Спиридонова, Дар. Спир.—Красносельская, д. Дмитріевой.

Старицкій, Серг. Ив.—1. Кудринская, д. Аборина. 2. Смоленская пл., д. Кудинова.

Старостинъ, Гр. Конст.—М. Дмитровка, д. Максимова.

Стекловъ, Дм. Ник. — Садовая-Черногрязская, д. Тарасовой.

Степановъ, Вас. Ст.—Б. Грузинская, д. Виноградовыхъ.

Степановъ, Ст. Ерем.—Пименовская, д. Кузьмичева.

Судаковъ, Андр. Ив. — Воздвиженка, д. Осиповскаго.

Сулимова, В. А.—Камеръ-Коллежскій валъ, д. Бѣлкова.

Сычевъ, Пет. Ил. — 1. Б. Лубянка, д. Подрѣзкова-Тихонова. 2. Рождественка, д. Прибылова.

Сѣдовъ, Ал. Ефим.—Пятницкая, д. Бабуриныхъ.

Тарабаевъ, Алдр. Пав. — Б. Кисельный, д. Ланге.

Теодоръ (Акинфіева, Ел. Ант.)— Кузнецкій мостъ, д. Шориной.

Терентьевъ, Ос. Вл.—Б. Андроньевская, д. Тихоновыхъ.

Тимофеевъ, М. — Драчевка, д. Смирновыхъ.

Титовъ, И. В.—Садовая-Тріумф., д. Хомяковыхъ.

Тренинъ, М. — Н. Басманная, д. Чернецовыхъ.

Трофимовъ, Н. — Покровская, д. Новицкой.

Тычкинъ, И. Н. — 1. Б. Грузинская, д. Мальцева. 2. Камеръ-Коллежскій валъ, д. Крысановой.

Федорова, Н. Г. — Краснопрудная, д. Ивановой.

Федосѣевъ, Ник. Ив. — Неглинный пр., д. Коломійцева.

Фельско, О. Ф.—Грохольскій, д. Юнкиныхъ.

Ферапонтовъ, П. К. — Садовая-Черногрязская, д. Чумакова.

Филатьевъ, Дем. Пав. — Краснопрудная, д. Самойлова.

Филипповъ, Плат. Фил. — Поварская, д. Гонецкой.

Фурнель, Андре.—Страстной бул., д. Чижовыхъ.

Харчевниковъ, Мих. Ив.—Воронцовская, д. Шишеева.

Хохловъ, Я. С. — Владимірская, д. Веденѣевой.

Яковлевъ, Мих. Матв. — Б. Лубянка, д. Срѣтенскаго м-ря.

Янушевскій, Валент.—Мясницкая, д. Вятскаго подворья.

Паркетъ.

Андреевъ, Мих. Никит.—Б. Грузинская, с. д.

Антоновъ, Вас. Пав.—Смоленск. бул., соб. д.

Бабушкинъ, Я. А.—Петербургское шоссе, с. д.

Бергенгринъ и Индельманъ. — Бол. Кисельный, д. Александрова-Долникъ.

Булановъ, Ег. Григ. — Лѣсная, соб. д.

Бѣловъ, Андр. Куз.—Сѣнной пр., соб. д.

Волковъ, С. И. — Шаболовскій, соб. д.

Гальцевъ, Е. А.—Ст. Огородный, соб. д.

Денисовъ, С. А. — Тихвинскій, соб. д.

Жирновъ, П. Е. — Калужская, соб. д.

Зубовъ, Ив. К. — Ирининская, соб. д.

Кузинъ, Ив. Т. — Олсуфьевскій, соб. д.

Кудрявцевъ, Арх. Сем. — Селезневская, с. д.

Пѣнкинъ, Пав. Ив. — Селезневская, с. д.

Сергѣевъ, Ив. А. — Пустая, соб. домъ.

Смирновъ, Дм. Дм. - Таганскій туп., с. д.

Спроге, Эд. Як.—Петровка, „Надежда“.

Суховъ, Андр. М. — 1. Б. Вокзальная, соб. д. 2. Тетеринская, соб. д.

Фомичевъ, Ив. Степ.—Вознесенскій, с. д.

Чачинъ, Мих. Ив.—Лѣсная, соб. домъ.

Паровые котлы.

Бромлей, Ник. Эд. — Крымская наб., св. д.

О-во Бр. Бромлей
Мясницкая, противъ Почтамта.
См. двигатели стр. 91.

Брянскаго рельсопрокатнаго завода, Акц. О-во.—Милютинскій, д. Арбатской.

Ветчинкинъ, Ив. Ив. — Соколиная, с. д.

Вигандъ, Ф. — Милютинскій, д. Фалѣевыхъ.

Вольфъ, Р.—Мясницкая, д. Музея.

Гербстъ, Альб. — Тихвинскій, с. д.

Добровъ и Набгольцъ.—Б. Татарская, с. д.

Мюллеръ, Фугельзангъ и К⁰.—Мясницкая, д. Гонецкой.

Нудлингъ, Эд. Эд. — Мясницкая, д. Ланговыхъ.

Смитъ, Родіонъ, и К⁰.—Мясницкая, д. Эйбушицъ.

Швейнфуртъ, Густ. Арт.--Покровская, с. д.

Парфюмерные товары.

Аксельродъ, Іос. — Хамовн. ч., 2 уч., д. Махлиной.

Баранаевъ, Фед. Фед.—Тверская, д. Чижовыхъ.

Бодло, Э. и К⁰.— Выползовскій, с. д. 2. Театральный пр., д. Хлудовыхъ.

Бонне (Де-Брюньеръ Жоз. Ал.)—Кузнецк. м., д. Шориной.

Брокаръ, Т-во и К⁰.—1. Арсеньевскій, с. д. 2. Никольская, д. гр. Шереметева. 3. Петровка, д. Рудаковой. 4. Тверская, д. Полякова.

ТОВАРИЩЕСТВО
БРОКАРЪ и К⁰.
ИЗОБРѢТАТЕЛИ
ЦВѢТОЧНАГО
О-ДЕ-КОЛОНА.
МАГАЗИНЫ:
1) Никольская, д. Шереметева.
2) Петровка, д. Рудаковой.
3) Тверская, д. Полякова.
4) Верхніе ряды, № 211.

Будогоскій, Фр. Ив.—Долгоруковская, д. Карцевой.

Брунсъ, Г. К. — Маросейка, д. Еремѣевыхъ.

Бушъ, В. И. и К⁰.—Маросейка, д. Щелкунова.

Бѣлоклодскій, Н., и П. **Витковскій**.—Пятн. ч., 2 уч., д. Скворцова.

Вашманъ, Евг. Карл.—Б. Серпуховская, д. Петрова.

Виноградовъ, Петръ Ник.— Рождественка, № 2, Блохиной.

НОВОСТЬ!
ДЛЯ БѢЛИЗНЫ ЛИЦА
СЫЧКОВА
ПРОДАЖА ВЕЗДѢ
ОТЪ ЗАГАРА МЫЛО ЖЕРМЕНЪ.
Имѣющимъ веснушки, угри и вообще не чистое и бѣлое лицо слѣдуетъ, освѣживши лицо чистой водой, умываться этимъ мыломъ утромъ и вечеромъ. Цѣна на ск. П. Виноградовъ, Москва, Рождественка, д. № 2, не менѣе 1/2 дюж. 1 р. 50 к., перес. нал. плат. Требовать на кускѣ свид. 3131.

Волпянскій, Як. Ник. — Мясницкая, д. Строит. О-ва.

Гальманъ, Ант. Гил.—Мѣщ. ч., 3 уч., д. Землянскихъ.

Гетлингъ, Оск. Вас. — Петровка, д. Матвѣева.

Гремплеръ, Э.—Доброслободскій, д. Васильева.

Гронимусъ, Алдръ. — Маросейка, д. Тушниныхъ.

Давгинъ, Ив. Ант. — Петровка, д. Петровскаго м-ря.

Ждановъ, Серг. Петр. — Верхніе Торгов. ряды.

Зигль, И. А., и **Каменскій**, Р. Б.—у Красныхъ вор., д. Голиковыхъ.

Зигль, Ив. Ант.—Лубянскій пр., д. Человѣколюбиваго О-ва.

Ивановъ, Мих. Ив.—Семеновская, д. Маркова.

Ивановъ, Ос. Ос.—Мясницкая, д. Ермаковыхъ.

Ивановъ, Алдр. Ив.— Никольская, д. гр. Шереметева.

Іоффе, Авр. Ар. — Тверская, д. Журавлева.

Канфель, Этта Лейб.—Воронцовская, д. Мухина.

Кельбереръ, Густ.—Тверск. ч., 3 уч., д. Полякова.

Келеръ, Р. и К⁰.—1. Верх. Торг. ряды. 2. Арбатск. пл., д. Давыдов-пуст. 3. Никольская, д. гр. Орлова-Давыдова.

Клебанскій, Алдр. Солом.—Елоховская, д. Малахова.

Козловская, Маріан. Ад.—Полянка, д. Гальманъ.

Коссовскій, Гр. Ил.—Преображенская пл., д. Рѣдькина.

Константиновъ, Коз. Ив.—Коров. валъ, с. д.

Красулинъ, Сем. Ив. — Кадашевскій, с. д.

Кремеръ, В.—Чижовское подв.

Куцы-Пашалы, Ар. Сар. — Земляной валъ, д. Курск. вокз.

Лебедевъ, Андр. Вас.—Тверская-Ямская, д. Аристова.

Ласкинъ, Мих. Ив.—Б. Серпуховская, д. Бакулина.

Левинъ, Максъ Іос.—Полянка, д. Левина и Зака.

Лейманъ, Ник. Готлиб. — Б. Никитская, д. Семенковичъ.

Лерепландъ, Пав. Петр.—Краснопрудная, д. Мотова.

Леви, Тереза Абр. — Б. Мартыновскій, д. Антоновой.

Мальмъ, Вик. Фед.—М. Бронная, д. Гиршъ.

Маркузе, М.—Лубянскій пр., д. Некрасова.

Маттейсенъ, Н.—Тверская, с. д.

Москов. О-во произ. аптекр. товар. К. Эрмансъ, и К°. — Тверская, д. Маттейсенъ.

Метцль, Л. и Э. и К°.—Мясницкая, д. Сытова.

ЛИЦА и ФИРМЫ,

желающія о чемъ бы то ни было

ЦѢЛЕСООБРАЗНО

ПУБЛИКОВАТЬ въ ГАЗЕТАХЪ,

сберегутъ много излишняго труда, времени и денегъ, если передадутъ свои заказы для всѣхъ газетъ

ЦЕНТРАЛЬНОЙ

КОНТОРѢ ОБЪЯВЛЕНІЙ

ТОРГОВАГО ДОМА

Л. и Э. Метцль и К°.

Москва, Мясницкая, д. Сытова.

Телефонъ № 939.

Отдѣленія: С.-Петербургъ, Варшава, Берлинъ, Парижъ, Нью-Іоркъ, Бостонъ.

ПРІЕМЪ ОБЪЯВЛЕНІЙ ДЛЯ

Правительственн. Вѣстника.

См. объявл. на послѣдн. обложкѣ.

Нурокъ, Максъ Берн.—Лѣнивка, д. Куракиной.

Орловъ, Никонъ Дм.— Семеновская, д. Ломакина.

Освальдъ, Рич. Ант.—3-я Рогожская, с. д.

Остроумовъ, А. М.—Луб.-Ильинскія Торг. помѣщ.

Остроумовъ, Т-во.—Лялинъ, с. д.

Пашковъ, Ник. Андр.—Преч. ч., 2 уч., д. Соколова.

Поляковъ, Конст. Пав.—Б. Прѣсня, д. Купчинской.

Пузыревскій, Гр. Гр. — Бронная, д. Гиршъ.

Райвидъ, Янк. Юдел.—Срѣтенка, д. СПБ. Страх. О-ва.

Райшъ, А. К. Г. — Арбат. ч., 2 уч., д. Булыгина.

Т-во Ралле, и К°.—Вятская, с. д. 1. Кузнецкій м., д. Солодовникова. 2. Богоявленскій, д. Чижовыхъ. 3. Тверская, д. Бахрушина.

Рюминъ, Серг. Петр.—Земляной валъ, д. № 52.

Сергѣевъ, А, С. **Михайловъ и К°.** —Даниловская сл., д. Маслова.

С.-Петербургская Техно - Химич. Лаборат.—1. Кузнецк. м., д. Третьяковыхъ. 2. Никольская, д. гр. Шереметева.

Сикленъ, Як. Петр. — Воронцовская, д. Горбунова.

Сіу, А. и К°.—1. Петерб. шоссе, с. д. 2. Ильинка, д. Торг. Банка.

Столкиндъ, Леоп. и Е.—Воронцовская, соб. д. 1. Лубянскій пр., д. Смольянинова. 2. Никольская, д. Бостанжогло.

Сычевъ, Пв. Ал.—Домниковская, д. Артемьева.

Торбекъ, Ар. Егр. — Дегтярный, д. Шешкова.

Тюринъ, Вас. Фед. — Б. Прѣсня, д. Разумова.

Фальковскій, и К°.—Срѣтенка, д. Лобачева.

Фельдманъ, Карл. Ив. — Никитская, д. Эггерсъ.

Фельдманъ, Ник. Ос.—Б. Грузинская, д. Брещинскаго.

Феррейнъ, В. К. — Никольская, с. д.

Фирманъ, Пав. Авг.—М. Лубянка, д. Кононова.

Франкъ, Сиг. Сем.—Ст. Басманная, д. Аменизарбъ.

Фрейдбергъ, Зел. Сам. — Сокольничье шоссе, д. Галкиной.

Ченцовъ и Бирюковъ.—1. Сокольнич., д. Попова. 2. Б. Знаменскій, д. ц. св. Варвары.

Чепелевецкій, С. И. съ С-ми.—Никольская, д. Третьяковыхъ.

Шварцъ, Викт. Пав.—Камергерскій, д. Ліанозова.

Шлезингеръ, Вит. Емел. — Остоженка, д. Котова.

Шмелева, Анна Дм.—Мясн. ч., 1 уч., д. Алексѣева.

Штереншисъ, Авр. Шамш. — Воронья, д. Келлеръ.

Штраухъ, Олимп. Вас-на.—1. 1-я Мѣщанская, д. Павлова. 2. Грохольскій, д. Брюно.

Юргенсъ, Генр. Фед.—Волхонка, д. Голофтѣева.

Ямпольцевъ, Дм. Гр. — Богословскій, д. Серебряковой.

Парча.

Александровъ, Пав. Дав.—Ильинка, Гостин. дв.

Базыкинъ, Лавр. Ив. — Верхніе ряды.

Борисовъ, Егоръ Мих. — Средніе Торг. ряды.

Вшивкинъ, Ив. Ник.—Гор. уч., д. Богоявленск. м-ря.

Вшивкинъ, Ив. Макар.—Гор. уч., д. Богоявленск. м-ря.

Вшивкины, Бр. М., В., К. и Д.—Теплые ряды.

Горшковъ, Дм. Ив.—Средніе Тор. ряды.

Еремінъ, Мар. Тих.—Верхн. р., № 283.

Заглодины, Бр.—Никольская, д. Заиконоспасск. м-ря.

Заглодинъ, Гр. Ив. — Гор. у., д. Сѣверн. дом. о-ва. 2. Никольская, д. Губ. Прав..

Іоновы, Ив. и Коз.—Рогож. ч., 1 уч., Іоновой.

Іоновъ, Ф. С.—Верхніе ряды.

Колопинъ, Ант. Тим. — Никольская, д. Алексѣева.

Макаровъ, Пав. Ал.—Богоявлен., д. Троицкой Лавры.

Минстеръ, Файт. Бер. — Теплые ряды, Александр. лин.

Мѣшковъ, Серг. Сем. — Никольская, д. Губ. Прав.

Патинъ, Ник. Андр. — Никольская, д. Алексѣева.

Подкопаевъ, Дм. Ем. — Никольская, д. Алексѣева.

Рудакова, Ф. Е. Н-ки.—Ново-Купеческое подв.

Салтыковъ, Гр. Дм.—Теплые р.

Салтыковъ, Ив. Фил.—Город. уч., Теплые ряды.

Салтыковъ, Ник. Фил. — Город. уч., Казанское подв.

Салтыковъ, Як. Дм. — Верхніе Торг. ряды.

Сапожниковъ, Влад. Григ.—Верх. Торг. ряды.

Серебровъ, Ив. Ром.—Верх. ряд., 2-й этаж., № 158– 225.

Сидоринъ, Ив. Ив. — Город. уч., Пантелеевск. подв.

Сытова, Ольга Ар. — Город. уч. Никольская, д. Синодальн. типогр.

Сытова, Ильи Сем. Н-ки. — Никольская, д. Синодальной тип. 2. Донская, с. д.

Сытовъ, Ник. Ив.—Мясницк. у., с. д.

Сычкова, Клавд. Ник. — Никольская ул., д. Чижова.

Сычковъ,—Богоявленскій, Чижов. подв.

Тарасовъ, Аф. Ил.—Ветошн. пр., д. Бубнова.

Филипповъ, Ил. Конст.—Никольская, д. Алексѣева.

Шадринъ, М. И.—Тверск. ул., д. Стахѣева.

Паяльн. заведенія.

Герасимовъ, Ф. Фед.—2-я Рогож., д. Герасимова.

Григорьева, У. Н.—Хлѣбниковъ, д. Баракиной.

Громовъ, В. Д. — Ладожская, д. Бѣлова.

Завьяловъ, Алдр. Ив. — Пустая, д. Соколова.

Комяковъ, Конст. Пах.—Пустая, с. д.

Павликовскій, А. И.—Тихвинская, д. Миняева.

Фадѣевъ, Ал. Гавр. — Б. Андроніевская, д. Тихоновыхъ.

Фомушкинъ, Вас. Вас. — Арсеньевскій, с. д.

Пенька.

Головинъ, Мих. Степ.—Садовническая, д. Рудакова.

Петрова, Дар. Сем.—Балчугъ, д. Осиповыхъ.

Трубинъ, Мих. Сем.—Балчугъ, д. Варыханова.

Юкинъ, Ив. Матв.—Варварка, д. Мочалкиныхъ.

Перевозка мебели.

Бекасовъ, С. Е. — Сущевская, д. Бакастова.

Гороховъ, Фед. Дм.—Б. Спасскій, д. Петровск. м-ря.

Королевъ, И. И.—Б. Черкасскій, д. Хаджи-конста.

Магнитовъ, А. П. — Самот.-Садовая, д. Блохина.

Мартазинъ, М. Г.—Б. Кисловскій, д. Азанчевскаго-Азанчеева.

Митюшинъ, Алдр. Алдр.—1. Воздвиженка, д. Осиповскаго. 2. Машковъ, д. Бекъ - Мармарчевой. 3. Мясницкая, д. ц. Св. Николая.

Робиновъ, Вас. Мар.—Б. Дворянская, д. Карповой.

Ступинъ, Алдр. Фед. — 1. Арбат. пл., д. Варвар. Акц. О-ва. 2. Мясницкая, д. Стахѣева. 3. Токмаковъ, с. д.

Третьяковъ, К. — Арбатъ, д. ц. Николы Явленнаго.

Переписка на пишущ. машин.

Мо, Фед. Герас.—Петровка, Богословскій, д. ц. Григорія Богослова.

Мо Фед. Герм.

Принимаю переписку всевозможныхъ бумагъ на машинѣ **Ремингтонъ**, работу исполняю аккуратно и въ назначенный срокъ.

Петровка, Богословскій пер., домъ церк. Григорія Богослова, кв. № 14.

Новицкій, П. Б.—Рождественскій бул., д. ц. Успенія.

Переплетныя заведенія.

Александровъ, А. Е.—Б. Полянка, д. Бахрушина.

Алексѣева, П. А.—Газетный, д. Кеппенъ.

Андреевъ, Ив. Андр.—Знаменка, № 17.

Балановичъ, Фед. Як.—Вознесенская, д. Егорова.

Башкировъ, М.—1-й Николо-Песковскій, д. Серебрякова.

Васильевъ, А. В. — Петровка, д. Обидиной.

Васильевъ, К. В. — Карет.-Садовая, д. Максимова.

Васильевъ, Н. Н.—Поварская, д. Баклановой.

Васильевъ, Фед. Вас. — 2-я Мѣщанская, д. Смирновыхъ.

Великановъ, Ег. Пав. — Бутырская, св. д.

Гавриловъ, Гр. Гавр.—Воронья, д. Евлампіева.

Гагенъ, Т. Н. Т-во — Б. Лубянка, д. 3.

Горюновъ, И. И.—Пименовск., д. Слезкина.

Григорьевъ, Григ. Мих.—Пятницкая, д. Григорьева.

Гринбергъ, Ив. Фед.—Петровка, д. Соколова.

Густавсонъ, А.—Космодаміанскій, д. Леоновыхъ.

Дворниковъ, Алдр. Ст. — Б. Лубянка, д. Срѣтенск. м-ря.

Дроздовъ, Т. Е.—Б. Садовая, д. Черепковскихъ.

Евлампіевъ, Григ. Ев.—Воронья, с. д.

Ерошины, Бр. — Б. Каменьщики, д. Краузе.

Иванова, Н. М. С-я.—Неглинный, д. Свѣшникова.

Калачевъ, Терен. Кир. — Крестовоздвиженскій, д. Лисснеръ.

Караблевъ, Серг. Ив.—Софійская наб., д. Шабатъ.

Кенигъ, Мар. Серг.—Б. Полянка, д. Полякова.

Костромина, Алдра Ив.—Дегтярный, д. Ренева.

Курановъ, Е. С.—Н. Басманная, д. Каменской.

Ламакина, Мар. Сав.—Петропавловскій, д. Сердобинскаго.

Левенсонъ, А. А., и К°. — Трехпрудный, с. д.

Летманъ, А. — Лобковскій, д. Дремичева.

Ломакина, Мар. Сав. М. Полянка, д. Сердобинскаго.

Лунгуловъ, Ник.—Каланчевская, д. Богомоловой.

Мальцовъ, Мих. А.—Маросейка, д. Хвощинскаго.

Мальярдъ, А. С.—Сандуновскій, д. Кеппенъ.

Московская Городская Типографія.—Козицкій, д. Городск. управы.

Николаевъ, Е. Н.—Пречистенка, д. Шеппингъ.

Орловъ, Вас. Гр. — Ст. Басманная, д. Пантелеева.

Остроумовъ, Арк. Митр. — Тихвинская, д. Кротова.

Петцманъ, Адол. Петр.—Мясницкій пр., д. Гуськова.

Пименовъ, Ф. — Фурманный, д. Никитина.

Пискуновъ, Е. А.—Земляной в., д. Правоторова.

Пустоваловъ, Н. И.—Петровск. бул., д. Малюшина.

Рапникъ, А. І.—М. Лубянка, д. Гужонъ.

Рулевъ, Дан. Сав. — Шаболовка, с. д.

Сенькинъ, Ал-ѣй Никит.—Пятн. ч., 2 уч., д. Митрофанова.

Сергѣева, А. О.—Банный, с. д.

Степановъ, Алдр. Ст.—М. Козихинскій, д. Пузенкова.

Татушинъ, Н. А.—Доброслободскій, д. Нижегородцевой.

Терновъ, Л. В.—Земляной валъ, д. Пермской.

Тительбаумъ, І. Я.—Никитскій, д. Чулковой.

Урсуловъ, Григ. Зах. — Панкратьевскій, д. Уткиной.

Филатовъ, Ф. И. — Б. Лубянка, д. Макарьев. подворья.

Челягинъ, Пав. Зах. — Пименовская, д. Карпенко.

Чубаровъ, Ф. Н. — Б. Лубянка, д. Бауеръ.

Щетинкинъ, П., и Е. **Мартыновъ** и К°. — Пятн. ч., 1 уч., д. Поповой.

Юзефатъ, Белла, — Нѣмецкая, д. Ключиныхъ.

Перо и пухъ.

Дмитріевъ, Ал. Дм.—Охотнорядская площ., д. Журавлева.

Кинле, Густ. Густ. — Театральн. пр., д. Горчакова.

Мироновъ, Пав. Ег.—Охотнорядская площ., д. Баркова.

Редерсъ, Авг. Авг.—Мясницкая, д. Давыдовой.

Персидскій порошокъ.

Меликовъ, Сер. Матв.—Маросейка, д. Грачева.

Мирзаянцъ, Мих. Сар.—Самотека, с. д.

Халатовъ, Кев. Григ.—Пятн. ч., 1 уч., д. Швецова.

Перья для шляпъ.

Бобровъ, Алекс. Гавр.—Софійка, пасс. Лубянскій.

Быковъ, А. Д. — Георгіевскій, д. Бахрушина.

Дементьевъ, Ник. Ив. и К°. — Софійка, пасс. Джамгаровыхъ.

Канъ, С. Г. — Златоустин. пер., д. Златоустин. м-ря.

Красиновскіе, Бр.—Верхніе ряды.

Оборотъ Т-во.—Театральный проѣздъ., д. Хлудова.

Сутариненъ, Е. П.—Рождественка, д. Захарьина.

Перчатки.

Акц. О-ва.—Троицкое подворье.

Алебастровъ и Чеботаревъ. — Неглинный, д. Миссіонер. О-ва.

Александровы, Бр.—Коровій валъ, с. д. — 2. Б. Черкасскій, д. Калязинск. м-ря.

Александровъ, Вас. Дм. — Александровск. пассажъ.

Александровъ, Коз. Дм.—Коровій валъ, св. д.

Ароновъ, Ник. Ив.—Пятницкая, д. Булочкиной.

Артимовъ, Абр. Кар. — Москворѣцкая.

Бабушкинъ, Ег. Ив. — Петровка, д. Гонецкой.

Бартъ, Юлій. —Петровка, д. Савостьянова.

Бонне (де Брюньеръ Жоз. Альм.)—Кузнецкій мостъ, д. Шорина.

Волковъ, Пет. Тим. — Дачный, с. д.

Галь, Илар. Альб. — Кузнецкій мостъ, Твер. подв.

Голобородько, Гершъ Іос.—Тверская-Ямская, д. Заводова.

Диковъ, Ив. Вас. и К⁰.—Ветошный рядъ, № 314.

Жакъ.—Петровка, д. Грачева.

ЖАК
Петровка, д.
Грачевой.

Перчатки
ГОТОВЫЯ
И НА ЗАКАЗ.

Ивановъ С. И. и **Эдуардовъ** А. И.—М. Знаменскій, д. Нейшеллеръ.

Козновъ, И. А. и К⁰. — Стар.-Гостин. дворъ, № 49

Кокушкинъ, М. Ф. — Верх. Тор. ряды, № 145.

Королевъ, Вас. Спирид. — М. Знаменскій, д. Знам. м-ря.

Кошке, Фрид. Фрид.—Тверская, д. Россія.

Кухаръ, Ег. Ег.—Верхніе ряды.

Мичина, Анаст. Арт. — Б. Знаменскій, д. Знам. м-ря.

Нижневъ, Ф. — Арбатская площ., д. Голикова.

Оборотъ Т-во.—Театральный проѣздъ, д. Хлудова.

Панкратовъ, Сем. Полик. — Б. Знамен., д. Знамен. м-ря.

Петровъ. Ив. Петр. — Ильинка, д. Осиповой.

Пло, Соф. Людв. — Кузнецкій мостъ, д. Санъ-Галли.

Правоторовы, Ан. Г. и К⁰.—Варварка, д. Пуговкина.

Пышкина, Марья Ив. — М. Знаменскій, д. Знам. м-ря.

Равницкая, Мар. Вас.—Б. Знамен. д. Знамеп. м-ря.

Савиновъ, Ал. Гер.—Новая пл., д. Кознова.

Тимистеръ, Л. и И. и К⁰. — Семеновская, д. Тимистеръ.

Толоконниковъ, Ив. Тимоф. —Арбатъ, д. Шанявскаго.

Уксусниковъ, И. В. и К⁰. — Никольская, д. Бостанжогло.

Федосѣевъ, В. К. — Пречистен. бул., д. Котлярева.

Фейнбергъ, Роза.—Б. Серпух., д. Горячевыхъ.

Феофановъ, Никиф. Дм.—Петро-Парковская, д. Пахомовой.

Филатовъ, Ив. Серг.—Б. Никитская, д. Скоропадской.

Фирсовъ, Н. О. и К⁰. — Пестовскій, д, Галкина.

Харламова, Матр. Прох.—Проэктиров. 1-я, с. д.

Щеленковъ, Ев. Ак. — 1. Долгоруковская, с. д.—2. Камергерскій, д. Стахѣева.

Печныя заведенія.

Або, Т-во.—Тверская, д. Фальцъ-Фейнъ.

Барановъ, С. Вас.—1-я Мѣщанская, с. д.

Барковъ, Петр. Сам. — Трындинскій, с. д.

Бартельсъ, Влад. Ив. — Мясницкая, д. Кисель-Загорянскаго.

Безбородовъ, Ив. Абр. — Спасо-Песковскій, д. Богданова.

Бешъ, Карлъ.—Фуркасовскій, д. Кеппенъ.

Блокъ, Ж., Т-во—Кузнецк. мостъ, д. Третьякова.

Борисовъ, Матв. Никит.—Тупой, д. Лопырева.

Быковъ, Алдр. Ив.—Тишинскій, соб. д.

Быковъ, И. И.—М. Тишинскій, соб. д.

Вагнеръ и К⁰.—Петровка, д. Михалкова.

Вернеръ и **Пфлейдереръ**.—Мясницкая, д. Сытова.

Вихровъ, Мих. Ив. — М. Андроніевская, д. Григорьевыхъ.

Воробьевъ, Ив. Вас.—Красносельскій, д. Кирсанова.

Герасимовъ, Мих. Ник.—Б. Ордынка, с. д.

Грове, Дав. — Мясницкій пр., д. Гуськова.

Гусевъ, Вас. Ив.—Б. Вражскій, соб. д.

Демидовъ, Степ. Дем.—Божедомскій, с. д.

Дудичевъ, Макс. Ив.—Водоотводный каналъ, с. д.

Евдокимовъ, Дм. Сем.—Кирочный туп., с. д.

Ефимовъ, Ер. Еф.—М. Бронная, д. Голицына.

Изотовъ, Н. О. — Селезневская, д. Чернятина.

Ильинъ, Г. П. — Б. Грузинская, д. Шубинскаго.

Качуринъ, Евгр. Ив.—Скорняжный, с. д.

Кертингъ, Бр. — Мясницкая, д. Зимина.

Климентъ-Наталисъ.— Б. Лубянка, д. Ивановскаго м-ря.

Кознинъ, Ив. Алдр. — Б. Дорогомиловская, д. Лошаковой.

Колосовъ, Ал. П.—Селиверстовъ, д, СПБ. О-ва страх.

Корналинъ, В. — Митьковская, д. 3—2.

Коссъ и Дюръ.—Мясницкая, д. Давыдова.

Кочуринъ, Е. М. — Скорняжный, соб. д.

Кочуринъ, Конст. Ив. — Балканскій, д. Орлова.

Красновъ, Степ. Вас. — Б. Дворянская, д. Курганова.

Лабзовъ, Гл. Ег. — Смирновскій, об. д.

Лабзовъ, Ег. Ег.—Ружейный п., соб. д.

Ладыгинъ, Серг. Мих. — Долгоруковская, д. Соловьева.

Ларіоновъ, И. —Настасьинскій, д. Шиловской-Васильевой.

Леонтьевъ, Алдр. Куз. — Плющиха, д. Аплаксиной.

Мицкевичъ, Мих. Сем.—Пименов., д. Меркуль.

Морозовъ, И. Г.—Красносельск., д. Мотова.

Мухинъ, Г. А.—Генеральная, д. Громаковой.

Обрѣзковъ, Гавр. Дм. - Ольховская, с. д.

Павловъ, Ив. Андр. — Воронцовская, д. Соколовой.

Погодины, Алекс. и Ник. — Грохольскій, с. д.

Руммель-Лесникъ и К⁰.— М. Луб., д. Гальнбекъ.

Самохинъ. Сем. Дан. — Яуз. ч., 2 уч., с. д.

Слабцовъ, Григ. Андр. — Чухинскій, д. Сенаторова.

Соколовъ, Осип. Леон. — Б. Андроніевская, д. Лыткина

Соколовъ, Петръ Ив. — Собачья пл., д. Полежаевой.

Степановъ, Пет. Андр.—Банный, д. Ермолаева.

Трошинъ, Тим. Ил. — 3 Гончарный, с. д.

Федотовъ, Степ. Хар.—Всеволожскій, с. д.

Филипповъ, Алдр. Фил.—В. Прудовая, с. д.

Худяковъ, М. И. — Болотно-Лѣсной, с. д.

Черепенинъ, Алдр. Кап. — Докучаевъ, с. д.

Шаевъ, Ив. Ил. — Чичеринскій, д. Шаевой.

Юргенсъ, Ѳ. А.—Б. Троицкій, д. Знаменскаго.

Эйхенвальдъ, Герм. Филип. — Б. Лубянка, д. Иванов. м-ря.

Германъ Эйхенвальдъ.
Б. Лубянка, д. Ивановск. монаст.
НЕУГАСАЮЩІЯ ЦИРКУЛЯЦІОННЫЯ
ПЕЧИ
„ЮНКЕРЪ и РУ“.
Болѣе 100,000 печей въ употребленіи.

Пивныя лавки.

Андреевъ, Пав. Пав.—1. Пятниц. д. Саишниковыхъ. 2. Руновская наб., д. Снигерева.

Андреевъ, Троф. Андр. — Бутырская, д. Ипатова. 2. М. Никольскій, д. Крупнова.

Антошинъ, Тих. Ал. — Зарядьевскій, д. Куп. О-ва.

Берникова, Е. И. — Генеральная, д. Осиповыхъ.

Берниковъ, Алдр. Фед.—1. Крымскій валъ, д. Яковлева. 2. Николо-Ямская, с. д. 3. Никоновскій, д. Косоуровой. 4. Серпухов. шоссе, д. Федотова.

Вальдшлесхенъ (заводскія) — 1. Арбатская площ., домъ Варвар. Акц. О-ва. 2. Соколовскій, д. Прусакова. 3. Ср. Тишинскій, д. Прусакова.

Вольпертъ, Юл. Ос.—Неглинный, д. Волковой.

Горшковъ, Ал. Ив. — Земляной валъ, д. Попова.

Грачевъ, Фед. Сид. — Сѣнная, с. домъ.

Гринбергъ, Мавр. Як. — 1-я Мѣщанская, д. Контаржи.

Гришунинъ, Дем. Мих. — Щемиловскій туп., д. Вишнякова.

Двуниткинъ, Нест. Никиф. — Б. Никитская, д. Кондратьева.

Двуниткинъ, Ник. Ник.—М. Никитская, д. Сычева.

Егорова, Варв. Фед. — Лѣнивка, д. Хлудовыхъ.

Егоровъ, Ив. Ив.—М. Бронная, д. Полянскихъ.

Ефимовъ, Ст. Еф. — Карет.-Сад., д. Лыжина.

Ефимовъ, С. — Пименовская, д. Кузьминыхъ.

Иванова, П. Е.—Пименов., д. Лѣсина.

Ивановъ, Ник. Фом.—Б. Серпух., д. Карповыхъ.

Ирошникова, Елиз. Вас.—Краснопрудная, с. д.

Калинкинское пивоваренное Т-во.

Москва, 1. Сокольнич. шоссе, соб. д., 2. Калужская площ., д. Гайдиныхъ. 3. Тверскея застава, д. Ларіонова. 4. Рогожская, Воронья, д. Языкова.

Калинкинское Т-во. — 1. Преображенская пл., д. Никуличевой. 2. Садовая, Земляной валъ, д. быв. Борисовой. 3. Благуши, Ростокинск. вол., Московск. губ. и уѣз., д. Китайцева. 4. Покровка, Гавриковъ пер., д. Симоновой. 5. Кожевники, уг. Троицкаго пер., д. Сѣдовой. 6. Дорогомил., противъ Брян. вокз., Новопроект. пер., д. Махлиной. 7. Большая Прѣсня, д. Гущина. 8. Уголъ Калужской и Коровьяго вал., д. Гайдиныхъ. 9. Тверская-Ямская, близъ заставы, д. Аристова. 10. Марьина слободка, Александровская ул., д. Елизарова. 11. Рогожская, на Сѣнной пл., д. Старосгина. 12. Смоленскій пр., д. Сычева. 13. Неглинный проѣздъ, д. Ечкина. 14. Тверской бул., д. Базыкина. 15. Воронья улица, д. Давыдова. 16. Мѣщанск. ул., за Серединкой, д. Соколова. 17. Каланчевск., д. Богомоловой. 18. Краснопрудная, д. Бычковой. 19. Мясницкая, домъ Вятскаго подворья. 20. Балканъ, Грохольскій пер., д. насл. Лавровой. 21. Тверская, Долгоруковскій пер., д. Страх. О-ва „Россія". 22. Срѣтенка, д. Поляниновыхъ. 23. 3-я Мѣщанская, д. Соколова. 24. Старая Башиловка, д. Сѣдова. 25. Деревня „Фили", д. Курочкина. 26. Мѣстность Кунцево, д. Коршунова. 27. Покровская застава, Семеновская ул., д. Марковой. 28. Калужская-Серединка, д. Терещенко. 29. Большш.-Якиманка, уг. Канавы, д. Соѣдовой. 30. Мал. Спасскій пер., д. Хоботова. 31. Камеръ-Колежскій валъ, д. Михѣева. 32. Б. Татарская ул., д. Шевандина. 33. Даниловская ул., д. Виноградова. 34. Чистые Пруды, д. Даниловой. 35. Бол. Серпуховская ул., д. Кочешкова. 36. Балчугъ, д. Привалова.

Калупинъ, Ал. Вас.—Б. Тверск.-Ямская, д. Смирнова.

Карнѣевъ, Горшановъ и К⁰.— Долгорук., д. Карцевой.

Карасевъ, Дм. Ив.—Покровка, д. Поповыхъ.

Каширинъ, Абр. Ег.—Ямская 1-я, д. Киселевой.

Кестнеръ, Генр. Андр.—Покровская, д. Милованова. 2. Хапиловская, д. Свиридова.

Лыковъ, А. А.—М. Бронная, д. д. Кириллова.

Магазиновъ, Ал. Ал.—Лубянскій, пр., д. Стахѣева.

Мамырина, Алдр. Вас.—2-я Тверская-Ямская, д. Клингсландъ.

Мартьяновъ, Пет. Ник.—1. Александровская, д. Жаровой. 2. Неглинный, д. Шугаевой. 3. Рождественка, д. Захарьина. 4. Садовническая, д. Клюева.

Митрофанова, Мар. Ив.—Грохольскій, д. Соколовой. 2. Моисеевская пл., д. Корзинкиныхъ.

Митрофановъ, Як. Ил. — Звонарный, д. Шугаевой.

Никитинъ, Ив. Никит.—Шаболовка, д. Власова.

Никифоровъ, Гр. Никиф.—Земляной валъ, с. д.

Новая Баварія.—Александровская, д. Калинина.

Орловъ, Еф. Ив. — Б. Семеновская, с. д.

Перепечко, Копст. Андр.—Б. Серпуховская, д. Гурьевыхъ.

Петерсъ, Карл. Ив.—Срѣтенск., д. Рос. О-ва Страх.

Петровъ, Петр. Петр.—Ладожск., соб. д.

Платова, Дом. Игн.—1. Даевъ, д. СПБ. Страх. О-ва. 2. Тверская, д. Каткова.

Попкова, Евд. Ал.—Пречистенск. бул. д. Трындина.

Пфейферъ, Г. П.—Рождествен. б., д. Малюшина.

Расторгуевъ. Ст. Аф. — Б. Иринискій, д. Осиповой.

Синайскій, Андр. Тим.—Боженіновская, д. Холщевниковой.

Синюшинъ, Мат. Гр.—Сѣнная, д. Осиповой.

Смирнова, Васса Ив.—Покровск., д. Осипова.

Соболевъ, Вас. Іон.—Воронцовск., д. Соколова.

Соколова, Варв. Ал. — Новосельская, д. Машарова.

Стрицкій, Х.—Зубовскій бул., д. Юдина.

Стрицкій, Христ. Карл.—Плющиха, д. Мусиной-Пушкиной.

Сысоева, Евд. Ефр.—Николо-Ямская, д. Барсовой.

Трехгорный заводъ,—Арбатск. пл., д. Голикова.

Фаворскій, Алдр. Ив.—Б. Андроніевская, д. Веригина.

Федоровъ, Ал. Фед. — Самот.-Садовая, д. Бочковыхъ.

Филипповъ, Ив. Ив. — Покровка, д. Шишелова.

Фалькъ, Кир. Ив.—Нѣмецкая, д. Цаплина.

Хамовническаго завода: Т-во.

1. У Арбатскихъ воротъ, д. Савостьянова. 2. Противъ Павелецкаго вокзала, домъ Бахрушина. 3. Большая Лубянка, д. Бѣляева. 4. Покровка, домъ Васильева. 5. Волхонка, домъ Голофтѣева. 6. Смоленскій рынокъ, д. Дмитріевой. 7. Уголъ Водоотводнаго канала и Якиманки, д. Ермакова. 8. Первая Мѣщанская, у Сухаревой башни, дохъ Журавлева. 9. У Тверской заставы, Кузнечный переулокъ, домъ Зотовой. 10. Чистые пруды, у Мясницкихъ воротъ, домъ Кабанова. 11. Ул. Большая Прѣсня, домъ Калошина. 12. Грузины, Сѣнная площадь, домъ Копытина. 13. Краснопрудная улица, домъ Маттернъ. 14. Б. Семеновская улица, домъ Михалевскаго. 15. Петровско-Разумовское, Михайловское шоссе, домъ Филатова. 16. Серпуховскія ворота, домъ Скворцова. 17. Улица Долгоруковская, домъ Соловьева. 18. Цвѣтной бульваръ, домъ Торопова. 19. Уголъ Алексѣевской и Хивы (Рогожская), домъ Ушакова. 20. Остоженка, домъ Хмѣлевскаго. 21. Большая Дорогомиловская ул., домъ Хухрикова. 22. Близъ Дѣвичьяго поля, Зубовская площадь, д. Шекаразина. 23. Большая Дмитровка, д. Шелапутина. 24. Гавриковъ переулокъ, Шапиро. 25. Тверской бульваръ, домъ насл. Лутцъ (ресторанъ). 26. Неглинный проѣздъ, домъ Коломійцева.

Чесаловъ, Вас. Ег.—Конная пл., д. Чесалова.

Чусовъ, Фед. Наум.—М. Кисельный, д. Пеньевской.

Шапочкинъ, Ак. Ив. — Покровка, д. Сиротининыхъ.

Шевелкинъ, Вас. Андр.—Арбатъ, д. Оболенской.

Штейнъ, Вл. Руд. — Красносельская, д. Бычковой.

Щербаковъ, Ив. Дм.—Бутырскій пр., с. д.

Писчебумажные товары.

Абазаевъ, Вл. Ив.—Ивановская, д. Бахрушина. 2. Семеновская, д. Воробьева. 3. Швивая горка, д. Столярова.

Аванцо, Б.—Кузнецкій мостъ, д. Петрова.

Б. Аванцо.

Кузнецкій мостъ уг. Петровки.

Роскошная почтовая бумага въ коробкахъ и въ пачкахъ, постоянно пополняется новостями. Большой выборъ различныхъ конвертовъ. Бумага рисовальная и чертежная первоклассныхъ иностранныхъ фабрикъ. Поздравительныя и визитныя карточки, меню, пригласительн. билеты и пр. *Депо художественныхъ, рисовальныхъ, чертежныхъ и канцелярскихъ принадлежностей.*

Прейсъ-Курантъ высылается безплатно

Акціонерная К⁰. — Покровка, д. Оловянишникова.

Анцыферовой, А. Ф.—Б. Николо-Песковскій, д. Грушка.

Араловъ, Гр. Гр.—Леонтьевскій, д. Олсуфьева.

Архипова, Лид. Алдр.—Тверской бул., д. Романова.

Астафьевъ, М. І., и К⁰.—Яким. ч., 2. уч., д. Феоктистова.

Базановъ, П. И. — Софійка, д. Туркестановой.

Балашевъ, Ив. Валер.—Пятницкая, д. Серпух. Высотск. м-ря. 2. Б. Якиманка, д. Алябѣевыхъ.

Баскаковъ, В. и **Матвѣевъ**, А.—1. Стар. Гост. дворъ. 2. Лубянско-Ильинскія торгов. помѣщенія.

Безсонова, Екат. Ив. — Валовая, д. Скворцовыхъ.

Богданова, Елиз. Серг.—Плющиха, д. Игнатьева.

Будде, Арт. Фрид. Генрихъ.—Лубянскій проѣздъ, д. Николо-Угрѣшскаго м-ря.

Быкова, Ел. Степ.—1. Хрустальн. рядъ, № 42,111. 2. Б. Татарск., с. д.

Бѣлокурова, Вѣра Вас.—Плющиха, д. Зосимовской пустыни.

Бѣлоусова, В. А. Н-ки.—Варварка, Ст. Гост. дворъ. 2. Моисеевская пл., д. Корзинкина. 3. Смоленская, д. Копѣйкина.

Бѣляевъ, Мих. Прох.—Варварка, д. Знаменскаго монаст.

Валентинъ, Алдр. Хр. — Яузской ч., 1 уч., д. Розонова.

Васильевъ, А. М.—Б. Знаменскій, д. Знаменск. м-ря.

Вейсъ, Кр. Льв.—Стар. Гост. дв, № 38.

Карлъ Львовичъ

ВЕЙССЪ.

Представитель

ПИСЧЕБУМАЖНОЙ ФАБРИКИ

Акц. О-ва И. К. ФРЕНКЕЛЬ и Сынъ

Таммерфорсъ.

Старо-Гостиный дворъ, № 38.

Телефонъ № 14,59.

Виноградовъ, Пет. Ник.—Рождественка, д. № 2.

Волкова, Валент. Ал.—Долгоруковск, д. Коровина.

Всеволодова, Нат. Всев. — Пречистенка, д. бар. Шеппингъ.

Гавриловъ, Иванъ Петр.—Маросейка, д. Человѣколюбиваго О-ва.

Гагенъ, Т. И. Т-во.—Арбатъ, д. Серебрякова. 2. В. Лубянка, д. Голицыной.

Гагманъ, Над. Пет. и К⁰.—1. Москворѣцкая наб., д. Третьяковыхъ. 2. Пятницкая, с. д.

Гауль, Э. В.—Уланскій, д. Александрова.

Гауль, Эмма Вас., и **Адлеръ**, В. В.—Мясницкая, д. Александрова.

Гензель, Е. П. и К⁰, — Средніе Торгов. ряды.

Генкинъ, Як. Сем.—Старый Гостиный дворъ.

Генце, Гер. Альб.—Почтовая ст. Воронье, Костромск. губ.

Полянская картоно-бумажная фабрика

Германа Альбертовича

ГЕНЦЕ.

Почтовая стан. Воронье, Костромск. г.

Производство: Картона жекардоваго, прессоваго, переплетнаго и другихъ сортовъ, бумаги фильтрованной и разной оберточной.

Представитель для Москвы: В.Ф. ОРЛОВЪ Якиманка, Бабьегородскій пер., домъ № 21, Бѣликова.

Глобусъ (Треножка). — Рождественка, д. Серебряковой.

Гаусманъ, Исаакъ Рубинов.—Яузской ч., 2 у., Лобковскій пер., д. Некрасова.

Гольденштейнъ, Викт. Вен.—Лаврентьевск. д. Ефимова.

Гросманъ, Конст. Александр.—Рождественск. у., д. Суздальскаго подв.

Гроссманъ, Н. И., и К⁰. — Маросейка, д. Хвощинскаго.

Грюнбергъ, Евг. Эд.—Покровка, д. Евлагиной.

Гусевъ, Ареф. Ег. Семеновская, д. Косичкина.

Дзирне, Ф. Э. — Страстной бул., д. Петровскаго м-ря.

Динесманъ, Юлій Осип. — Варварка, д. Славиной.

Дунаевъ, Фед. Пет.—Остоженка, д. Алексѣевск. м-ря.

„Дѣтское Воспитаніе“.—Леонтьевскій, д. Полякова.

Евдокимовы Бр., А. и К⁰.—Верх. Тор. ряды.

Евдокимовъ, Ал. Як. — Верхніе ряды.

Евстигнѣевъ, Петръ Григ.—Тверская, д. Фальцъ-Фейнъ.

Емельяновъ, Николай Ник.—Никольская, д, Бостанджогло.

Ерковъ, Фед. Андр.—1. Лубянско-Ильинск. торгов. помѣщенія 2. Д. Политехническаго музея.

Ермакова, А. А.—Селезневск., д. Бакастова.

Жукова, И. В. Н-ки. — Никольская, д. Орлова-Давыдова.

Жуковъ, Андр. Петр.—Неглинная, д. Свѣшникова.

Жуковъ, Ив. Вас.—1. Никольская, д. Орлова-Давыдова. 2., Верхніе ряды.

Забалуевъ, Алдр. Сем.—Мясницкая, д. Худ. Музея.

Забродинъ, Гавр. Яков.—Срѣтен. ч, 2 у., д. бр. Серебряковыхъ.

Забродинъ, Хр. Гавр., и **Коноваловъ**, Вас. Сид.—Средніе ряды, № 40.

Заварскій, Сем. Вас. — Мокринскій, д. Куп. О-ва.

Звѣревъ, П. П.—Самот.-Садовая, д. Бѣлоярцева.

Иванова, Н. — Покровка, д. ц. Троицы.

Ивановы, Н. М. С-ья.—Твер. ч., 2. у., д. Комисарова.

Ивановъ, Митр. Ник. — Средніе ряды.

Игнатьевъ, Сер. Гр.—1. Мясницкая, д. Эрлангеръ. 2. Спасск.-Садовая, д. Эрлангеръ.

Иконниковы, Бр. Н. и П.—Верхніе ряды №№ 83, 160 и 223.

Іогансонъ, Э. И.—Варварка, Ст. Гост. дворъ.

Камезаска, Карлъ Пет.—Варварка, д. Армандъ.

Каменская, Над. Ин. — Зарядье, д. Россійскаго О ва, № 8.

Кампель, Хана Лаз.—Нѣмецкая, д. Богачевой.

Канышевъ, Вас. Алдр.—1. Средніе ряды, № 41. 2. Срѣтенка, д. Домовл. Т-ва.

Карсницкая, Вар. Алдр.—Б. Никитская, д. Семенковичъ.

Кауфманъ, Рив.—Петровка, д. Михалкова.

Кіузаласъ, Янъ Ганс. — Б. Сухаревская пл., д. Шереметева.

Клушенцевъ, Ал. Мих.—Моховая, д. Бажанова.

Клюгинъ, Ал. Ник.—Стар. Гостин. дворъ.

Клюгинъ, Вас. Алдр. — Ирининская, д. Мурысова.

Кокушкинъ, Пав. Вас,—Тверская, д. Страх. О-ва Россія.

К⁰ В. Говардъ,—Варварка, д. Знаменскаго монастыря.

К⁰ Угличской, фабр. — Старо-Гостин. дворъ.

Корницкій, Яковъ Абр.—Мясницкая, д. Баскакина.

Костяницынъ, Ив. Вас., и К⁰.—Петровка, д, Хомякова.

Краснинскій, К. Ф.—Сокольничье шоссе, д. Парамоновой.

Кронъ и **Шренъ**, — Никольск., д. Бостанджогло.

Кувшинова, М. Г. Т-во.—Ильинка, д. Торгов. Банка.

Кузьминъ, Анд. Сер.—Сред. Тор. ряды.

Кузьминъ, А., **Абазаевъ**, Н.—Сред. Тор. ряды.

Кукушкинъ, В. В. Леф. ч., д. Новицкой.

Кукушкинъ, Пав. Вас.—Твер. ч., д. Стр. О-ва Россія.

Кулаковъ, Ег. Влад.—Б. Полянка. д. Феррейнъ.

Куманинъ. Ник. Ив. — Никольская у., д. Бостанджогло.

Кунина, Н-ца **Гагманъ**, Над. Петр. и К⁰. — Город. у., Старо-Гостин. дворъ.

Курнинъ, С. и К⁰. — Кузнецкій мостъ, д. Тверского подворья.

Купріяновъ, Пет. Сав. — М. Никитская, д. Сычева.

Кушнеревъ, Ив. Ник., Т-во.—Никольская, д. Чижовыхъ.

Латрыгинъ, Алдр. Еф. — Стар. Гост. дв.

Лебедевъ, Анд. Вас.—Твер.-Ямская, д. Аристова.

Левенсонъ, Т-во. — Петровка, д. Коровина.

Левинъ. Мих. Март. — Мясницкая, д. Ермаковыхъ.

Лезина, Анаст. Як.—Охотнорядская, д. Бузнякова.

Лезина, А. и **Козыревъ**, Г.—Варварка, д. Макарова.

Ломилина, Ольга Григорьев.—Мокринскій пер., д. Купеческаго О-ва.

Макаренковъ, Вас. Ник. — Драчевка, д. Віоловичъ.

Мамаева, Екат. Ник.—Б. Твер.-Ямская, д. Болотнова.

Маринъ, Семенъ Ив. — Стар. Гостин. дворъ.

Мартинсонъ, Ник. Карл. — Покровка, д. Сиротининыхъ.

Матвѣевъ, Вяч. Ив. — Долгоруков., д. Новиковой.

Мейеръ, Эд. Мар.—Самот.-Садовая, д. Тишениновой.

Михинъ, Ив. Ив. — д. Торговаго Банка.

Мостовскій, Іосифъ Франц.— Пасс. Постникова.

Мюллеръ, Зин. Мих. — Нѣмецкая, д. Волкова.

Мюллеръ, Фед. Конст. — Тверская, д. Базыкина.

Нарольскій, Мих. Алдр.—Покровка, д. Емельянова.

Н-ца Кунина. С. А., Над. Петр., **Гагманъ** и К⁰.—Город. у., Старо-Гост. дворъ.

Никитина, Тат. Ив. — Б. Никитская, д. Эггерсъ.

Осмоловская, В. В.—Газетный, д. Толмачева.

Паллизенъ, Акц. О-во.—Варварка, д. Славиной.

Пасбургъ, В. И. —1. Варварка, д. Варваринск. Акц. О-ва. 2. — Грузинскій, д. Варваринскаго О-ва.

Пельтцеръ, Георг. Егор. — Варварка, д. Купеческаго О-ва.

Перекрутовъ, Пав. Мих. — Александровская, д. Шавыкина,

Плѣшачковъ, Вас. Ст.—Варварка, Ст.-Гостин. дворъ.

Подрѣзковъ, Тим. Ал.—Георгіевскій пер., д. Бахрушина.

Поливановъ, П. И.—Б. Полянка, д. Абрамова.

Померанцевъ, Дм. Хар.—Арбатъ, д. Орлова.

Шаляпинъ.

Складъ и оптовая продажа. Открытыхъ писемъ

ЭД. А. СТОЛЬТЕРФОТЪ,

Москва, Салтыковскій пер., д. Головкина, кв. 2.

Спеціальность: Открытыя письма (фотограф. на бромо-серебрян. бум.:) съ портретами извѣстн. русск. писателей, артистовъ и т. д.

Открытыя письма: съ разнообразнѣйш. сюжетами работы француз., нѣмецк., норвеж., австр. и итальянскихъ фабрикъ.

Постниковъ, И., **Ульбрихъ**, Р.—Софійка, д. Суздальскаго подворья.

Постниковъ, Фед. Ал. — Мѣщан. ч., 1 у., 2 Мѣщанская у., д. Перловыхъ.

Потулова, Анна Ив., Арбатъ, д. Серебрякова.

Почечуевъ, Георг. Вас. — Тверская, д. Коровкина.

Правоторова. Мар. Ег.—Таганск. пл., д. Ворониной.

Простаковы Бр. С. и А.—1. Верхніе ряды, № 80. 2. Никольская, д, Богоявленскаго м-ря.

Простаковъ, Ал. Ив. — Верхніе ряды.

Простаковъ, Гр. Ив.—Тверская, д. Дубровиныхъ.

Простаковъ, Ник. Ив.—Моховая у., д. Крейцъ.

Простаковъ Сергѣй Ив.—Никольская, д. Богоявленскаго м-ря.

Рожковъ, Влад. Евд.—Тверская, д. ц. Благовѣщенія.

Рубинштейнъ, Максъ Ром.—Маросейка, д. Человѣколюб. О-ва.

Рубинштейнъ. Самуилъ Ив.—Столешниковъ пер., д. Корзинкина.

Рѣпина, Ол. Павл. — Житная, д. Савв. подворья.

Рѣпинъ, Ник. Алдр.—Пятницк , д. Саввинск. м-ря. 2. Москворѣцкая, д, ц. Николая Чудотв.

Сараева, Пр. Ал. — Маросейка, д. Грачева.

Свиридовъ, Ник. Ив. — Ильинка, д. Хлудова.

„Семья и Школа“.—У Петровскихъ вор., д. м-ря.

Селиверстовъ, Ив. Вас.—Чижовское подв.

Селиверстовъ, Ст. Вас. — Город. уч., Мещеринское подв.

Сергѣевъ, Вас. Сер.—Воскресенскій пр., д. Срѣтенскаго.

Серебренниковъ, В. И. — Воскресенск. пр., д. Историческаго музея.

Сорокинъ, А. П.—Б. Прѣсня, д. Малахова.

„Союзъ“.—Неглинный, домъ Шориной.

Степановъ, Ал-дръ Вас.—Б. Сухарев. пл., д. гр. Шереметева.

Стольтерфотъ, Эд. А.—1. Космодаміанскій, д. Егорова. 2. Салтыковскій, д. Головкина.

Столяровъ, Ив. Ив. — Зарядьевскій, д. ц. св. вмц. Варвары.

Т-во Варгуниныхъ, Бр.—Старо-Гостин. дворъ.

Т-во Кувшинова, М. Г.—Мясницк. ч., Хохловск., пер., д. Кувшинова.

Т-во Пасбуръ, В. И.—Варварское подв.

Т-во Гагенъ, Т. И.— Б. Лубянка, д. кн. Голицыной.

Т-во Способина и Кроткова.— Сред. Торг. ряды.

Т-во Московское. — Город. уч., Верхвіе Торг. ряды.

Т-во Щеколдина, В. С.—Ново-Гостин. дв.

Торчигинъ, Мих. Мат.—1. Твер. ч., 2 уч., д. Вельтищева. 2. Б. Никитская, д. Шаховской.

Третьяковъ, Е. К.—Новая площ., д. Купеч. О-ва.

Третьяковъ, Еф. Коз.—Город. уч., Обществ. дв.

Турчаниновъ, Пав. Мих.—Б. Знаменск., д. Рос. О-ва.

Тюринъ, Вас. Фед.—Б. Прѣсня, д. Разумова.

Фансъ, Евг. Як.—Долгоруковск., д. Бакастова.

Фарисеевъ, Ил. Ил.— Варварка, Ст.-Гост. дворъ.

Федорова, Ан.—Земляной валъ, д. Смирновой.

Федосѣевъ, Мих. Пет.—Варварка, Ст.-Гост. дворъ.

Филипповъ, Д.—Сокольнич. шоссе, д. Степенскихъ.

Фирсановъ, Пав. Ник. — Теплые ряды.

Фохтъ, Е. Ф. — Пречистенка, д. Шеппингъ.

Чайка, Пав. Еф. и **Куликова**.—Средн. Торг. ряды.

Чекато, Вар. Ив.—Камергерскій пер., д. Массъ.

Черненко, Вас. Сав.—Плющиха, д. Розановой.

Черокова, Кап. Ив. — д. Т-ва Лубянско-Ильин. торг. помѣщ.

Чероковъ, Е. и К⁰. — Ильинка, Торгов. помѣщ.

Чупрова, Нат. Ив.—Арбатъ, д. Москов. Город. Управы.

Шейбель, Жанна Пав.—Фуркасовскій, д. Обидиной.

Шперъ, Ст. Ад.—Фуркасов. пер., д. Рахманова.

Шифальдъ, Ек. Ант.—Б. Дорогомиловск., д. Чистякова.

Шишакинъ, Алдр. Порф. — Волхонка, д. Друцкой-Соколинской.

Шоркинъ, Коз. Сем.—Лубянско-Ильинскія Торг. помѣщ.

Шоровскій, Эд., и К⁰.— Маросейка, д. Щелкунова.

Шустовъ, Ник. Ив. Никольская ул., д. Синодальнаго вѣдомства.

Щетинкинъ, **И.**, **Мартыновъ**, **И.**, и К⁰.—Арбат. ч., 1 уч., д. Поповой.

Щукина, Марья Андр. — Чижовское подв.

Щукинъ, Ив. Матв. — Щипокъ, с. д.

Эккель и Калахъ.—Рождественка, д. Малютина.

Яковлева, Праск. Вас. — Волхонка, д. Волковыхъ.

Яковлевъ, Конст. Григ.—1. Лубянскій пр., д. Николо-Угрѣшскаго м-ря. 2. Мокринскій, д. Грибова.

Плакаты.

Гейль, П. Ю.—Газетный (Камергерскій), пр. театра.

Снегиревъ, Л. Л. и К⁰.—Б. Черкасскій, д. гр. Шереметева.

Стольтерфотъ, Эд. Андр.—Петровка, Салтыковскій, д. Головкина.

Эккель и Калахъ. — Б. Лубянка, д. Ивановск. м-ря.

Платки.

„Союзъ,“ — Неглинный, домъ Шориной.

Т-во „СОЮЗЪ“.
Неглинный, уголъ Кузнецкаго.
Телефонъ № 2856.
ПЛАТКИ ПУХОВЫЕ
ОРЕНБУРГСКІЕ и ПЕНЗЕНСКІЕ,
кружева и вышивки.

Платье готовое.

Абрамовъ Адр. Ил.—Б. Сухарев. пл., д. Малютиныхъ.

Аврора (Астапова. Н.).— Камергерскій, д. Денисовой.

Аврушкина, Сарра Лейб.—1. Зацѣпа, д. Колпакова. 2. Серпуховское шоссе, д. Пейкеръ.

Александринъ, М-мъ.—Кузнецкій, д. Солодовникова.

Алексѣевъ, Вас. Ан. — Смоленская, д. Сычева.

Алексѣевы, Бр., Т. Домъ.—1 Черкасскій. д. Калязинскаго м-ря. 2. Новая площ., д. Калязинскаго м-ря.

Амеличевъ. Гр. Ив.— Никольская, д. Чижовыхъ.

Амстердамъ (Костина Над. Ник.). — Камергерскій, д. Георг. м-ря.

Ананьевъ, Троф. Ан. — 1. Новая пл., д. Купеч. О-ва. 2. Садовническая, д. Мошкиной.

Андреевъ, Еф. Андр. — Смоленская, д. Сычева.

Антонова, Елиз. Сав. — М. Грузинская, д. Кузнецова.

Антиповъ, Аф. Ант. — Срѣтенка, д. ц. Св. Троицы.

Арбузова, Н. И.—Б. Тишинскій, д. Нихаминой.

Аріевичъ, Нан. Мовш.—Б. Твер.-Ямская, д. Веселова.

Аріевичъ, Эсторъ Хая.—Б. Твер.-Ямская, д. Фадѣева.

Афанасьевъ, Гавр. Вас.—Домниковская, д. Станюковичъ.

Банина, Ан. Мих.—Кудринская, д. Бабурина.

Безпаловъ, Ал. Пет.—1. Воронцовская, д. Косичкина. 2. Таганская пл., д. Баулина. 3. Таганскій, д. Косичкина.

Бикъ, Ник. Фед.—Софійка, домъ Алексѣева.

Богенъ, Ад. Іос.—Театральн. пр., д. Хлудовыхъ.

МАГАЗИНЫ
Мужскаго и Дамскаго
ПЛАТЬЯ
А. Богенъ,
бывш. Б. ГИРШЪ.
МОСКВА,
Театральный проѣздъ, д. насл. Хлудова.
Харьковъ. Московская улица, № 8.

Боннвиль, Тереза.—Салтыковскій, д. Головкина.

Борисовъ, Ив. Ст.—М. Семеновская, д. Румянцева.

Брикошина, Е. — Берсеновская наб., д. Зубова.

Бушъ, Цезарина.—Варсонофьевскій, д. Кудрявцевой.

Бычкова, Ал-дра Фед. — Кузнецкій, д. Хомякова.

Вайнеръ, Вас. Ник. — Фуркасовскій, д. Обидиной.

Виноградовъ, Пет. Митр. — Панкратьевскій, д. ц. Панкратія.

Волкова-Соколова, А. И. — Брюсовскій, д. Чернопятовой.

Воронина, Мар. Коз. — Б. Сухаревская пл., д. Гутманъ.

Герасимова, А.—Тріумф.-Садовая, д. Смирнова.

Герасимовъ, Як. Ег.—Б. Черкасскій, д. Куп. О-ва.

Голдавскій, Евст. Ал. — Неглинный, д. Ечкина.

Голубевъ, А. И. — Тріумфал.-Садовая, д. Персицъ.

Горбуновъ, Н.—Смоленская пл., д. Назарова.

Горшковъ, С. С.—М. Грузинская, д. Николаева.

Графовъ, Ф. Г.—Земляной валъ, д. Козлова.

Григорьева-Чернова, Елиз. Пет.—Б. Предтеченскій, д. Дородина.

Громовъ, Пав. Ив. — Б. Черкасскій, д. Куп. О-ва.

Гуревичъ, Алдр. Алдр. — Тверская, д. Постниковой.

Гусевы, Бр.—Б. Сухаревск. пл., д. Сухаревск. Домовл. Т-ва.

Довжикъ, Бер. Вул. — Покровка д. Леоновыхъ.

Дорофѣевъ, Ив. Гавр. — Покровка, д. Четверикова.

Дымовъ, Серг. Як.—Смоленская пл., д. Назаровой.

Егоровъ, Дм. Егор.—Новая пл., Китайская стѣна.

Емельяновъ, Конст.—Смоленская, д. Крупнова.

Ермоловъ, Андр. Ал.—Б. Толстовскій, д. Селезневой.

Ермоловъ, Сем. Як.—Смоленская пл., д. Селезневой.

Ефимовъ, И. Дм. — Ирининская, д. Мовенко.

Ефимовъ, Серг. Еф.—Б. Сухарев. пл., д. Малютиныхъ.

Заводниковъ, Лев. Лейз. — Варшавское шоссе, д. Кокушкиной.

Захлухинскій, Вл. Ив.—Тверская, д. Страх. О-ва „Россія“.

Задерманъ, Вул. Герш.—1. Драчевка, д. Ержемскаго. 2. Драчевка, д. Шишкина.

Зайцевъ, В. Г. — Иверскій пр., д. Рахманова.

Занковская, Эмма Вас.—Нѣмецкая, д. Занковскаго.

Зарубинъ, Ос. Ант.—Сущевская, д. Лошаковой.

Зелентухъ, Нах. Мовш.—1. Б. Твер.-Ямская, д. Сазоновой. 2. Домниковская, д. Рогова.

Ивановъ, А. Ф.—Ирининская, д. Случаевыхъ.

Ивановъ, Ив. Ив.—Александровскій, д. Ивановой.

Игнатьевъ, В. Е.—Тверская, д. Никольскаго м-ря.

Исаковъ, В. Я.—Драчевка, домъ Евдокимова.

Казаковъ, Ив. Ив. — Покровка, д. Поповыхъ.

Казанскій, Ник. Пав.—Покровка, д. Шишелова.

Карелинъ, Пет. Пав. — 1. Тверская, д. Гусачевой. 2. Тверская, д. Страх. О-ва „Россія“.

Катановъ, Як. Фед. — Тверская, д. Фальцъ-Фейнъ.

Келина, Маръа Мих.—1. Б. Никитская, д. Единовѣрческ. м-ря. 2. Моховая, д. Всѣхсвятск. м-ря. 3. Неглинный, д. Ечкина.

Кирилычевъ, Пав. Ал.—Садовническая, д. Клюева.

Климовъ, Ал. Клим.—М. Черкасскій, д. Калязинск. м-ря.

Климовъ, Алдр. Гавр. - Б. Сухаревская пл., д. Шереметева.

Кондаковъ, И. Е. — М. Грузинская, д. Николаева.

Кондратьевъ, Емел. Алдр.—Церковный, с. д.

Конкинъ, Фед. Ник. — Ильинка, д. Осиповой.

Конрадъ, Фр. Сем.—Срѣтенка, д. Дубровиной.

Конюковъ, Конст. Ник. — Новая пл., д. Куп. О-ва.

Копѣйцевъ, Мих. Егор.—Ирининская, д. Минаева.

Копыловъ, Ефр. Ег. — Драчевка, д. Смирновыхъ.

Коровина, В. И. — Салтыковскій, д. Гардениной.

Корпусъ, Герм.—Тверская, домъ Елисѣева.

Коскинъ, Алдр. Ив.—Рождественскій бул., д. Шишкина.

Коскинъ, Ник. Алдр.—Неглинный, д. Ечкина.

Кошке, Марія.—Камергерскій, д. Толмачевой.

Кранкинъ, Алдр. Ал.—Новая пл., Китайская стѣна.

Кранкинъ, Мих. Вас.—М. Черкасскій, д. Калязин. м-ря.

Крошнеръ, Як. Шлем.—Тріумф.-Садовая, д. Шольцъ.

Крылова, Мар. Ал. — Нѣмецкая, д. Никитина.

Кубенинъ, А. М.—Софійка, домъ Алексѣева.

Кудрявцевъ, З. и **Ивановъ,** И.—Софійка. д. Алексѣева.

Кузьмины, Бр.—Смоленская пл., д. Худякова.

Куницъ, Мовша Лаз.—Лубянская пл., д. Алексѣева.

Куссъ, Р. Я.—Драчевка, д. Воробьева.

Кушнеревъ, П. П.—Пименовская, с. д.

Леляновъ, Порф. Ст. — Смоленская пл., д. Селезневой.

Лисянскій, Аф. Эммануил. — Покровка, д. Сиротининыхъ.

Люстернакъ, Сим. Нах.—Нѣмецкій рынокъ, д. Случаева.

Мандль, М. и I., Т. Д-мъ.—1. Б. Черкасскій, д. Куп. О-ва. 2. Софійка, д. Прибыловой. 3. Срѣтенка, д. Захарова. 4. Тверская, д. Филипповыхъ.

Мамонова, Е. И.—Селезневская, д. Воротниковой.

Масальскій, Пет. Дан.—1. Ирининская, д. Трусова. 2. Ирининская, д. Смирновыхъ.

Матвѣева, Евд. Ник. — 1. Тверская, д. Персицъ. 2. Тверская, д. Лямина.

Матвѣевъ, А.—Ильинская, домъ Войниковой.

Махонинъ, Аф. Мих.—Калужская, д. Можайскаго Лужецкаго м-ря.

Мещерскій, Андр. Ив. и К°. Т. Д-мъ.—Арбатъ, д. Чулкова.

Минаевъ, Гр. съ С-ми. — 1. Сухаревская пл., домъ Кононовой. 2. Б. Сухарев. пл., д. Уткиной.

Минаевы, Ф. и В. — Б. Сухарев. пл., д. Калошина.

Митрофановъ, Сем. Сем. — Смирновскій, д. Орловыхъ.

Михельсонъ, Влад. Карл.—Б. Лубянка, д. Москов. Домовл. Стр. О-ва.

Михельсонъ, Елиз. Моис. — Камергерскій, д. Стахѣева.

Михлина, Цир. Файн.—Б. Твер.-Ямская, д. Рахманова.

Монополь (Абрамовичъ). — Срѣтенскій, д. Московск. Стоительн. О-ва.

Мякотинъ, П. А. — Б. Лубянка, д. Чагина.

Нальханова, Евд. Андр.—Каретный рядъ, д. Шикъ.

Народецкій, Шлема Лейб.—1. Неглинный, д. Куп. О-ва. 2. Софійка, д. Купеч. О-ва.

Никитинъ, Вас. Никит.—Смоленская пл., д. Орловыхъ.

Никоновъ, Пав. Никон. — Александровск., д. Бениславской.

Орентлихеръ, Б.—Б. Лубянка, д. Дѣдова.

Осиповъ, П. А.—Пименовская, д. Водо.

Парамонова, Праск. Ник.—Б. Лубянка, д. Срѣтенск. м-ря.

Переплетчиковъ, Шая Лейз. — Тверская, д. Полякова.

Пичугинъ, Ник. Агаф.—Срѣтенка, д. Юрасовой.

Платэ, Авг. Эд. — Козицкій, д. Горчакова.

Плюхина, К. В. — Докучаевъ, д. Ермолова.

Поляковъ, Ив. Андр.—Драчевка, д. Ержемскаго.

Поляковъ, П. И. — Б. Серпуховская, д. Базыкина.

Посальская, Ан. Як.—1. Тверская, д. Попова.—2. Тверская, д. Постниковой.

Посельскій и **Шейнинъ.** Т. Д-мъ. 1.—Б. Черкасскій, д. Лопатиной. 2. Космодоміан., д. ц. св. Владиміра.

Постниковъ, Алдр. Мих. — Тверская, д. Постниковой.

Потатаева, Е. П.—Кузнецкая, д. Баклашевыхъ.

Пѣтуховы, Н. и Г. Бр.,—1. Ильинка, д. Воскресенскаго м-ря. 2. Тверская, д. Варвар. О-ва.

Райзманъ, Як. Галакт.—Неглинный, д. Комиссіонер. О-ва.

Растегаевъ, Митр. Ив.—Софійка, д. Алексѣева.

Рожковъ, Ос. Ег.—Тверская, д. Постниковой.

Рожновъ, Ег. Ег. — Б. Лубянка, д. Срѣтенск. м-ря.

Розенцвайгъ, Абр. Лейз., и **Рухля** Т. Д-мъ.—Лубянскій пр., д. Стахѣева.

Рубановичъ, Ил. Янк.—1. Драчевка, д. Михайлова. .2 Драчевка, д. Шрамченко.

Сергѣевъ, Мих. Сем.—Новая пл., Китайская ѣтѣна.

Силаева, Ант. Дм.—Воропья, д. Келлеръ.

Силаевъ, Сем. Ив. — Валовая, д. Скворцовыхъ.

Симоновъ, Фед. Ив. — Садовническая, ц. Мошкиной.

Соболева, К. С.—Н. Кисловскій, д. Московск. домовлад. Т-ва.

Соколова, И. Т. — Софійка, д. Суздальск. подв.

Степановъ, Митр. Никиф. — Б. Лубянка, д. Строительн. Акц. О-ва.

Столяровъ, Мих. Ник.—Арбатъ, д. Страховой.

Стуловъ, Тим. Пет.—1. Ильинка, д. Воскресенск. м-ря. 2. Тверская, д. Лоскутной гост. 3. Ильинка, д. Воскрес. м-ря.

Сухановъ, Серг. Павл. — Новая площ., д. Куп. О-ва.

Танкель, Іос.—Срѣтенка, д. Малюшиныхъ.

Тарасовъ, Серг. Ег.—Новая пл., Китайская стѣна.

Теплякова, Елиз. Григ.—Цвѣтной бул., д. Торопова.

Тимонинъ, Мих. Ив.—М. Переведеновка, д. Казакова.

Тимоѳеевъ, Фед. Конст.—1. Арбатъ, д. Платонова. 2. Срѣтенка, д. Окромчедѣловой.

Тихоновъ, М. В. —3-й Коровій, д. Филиппова.

Трусовъ, Матв. Павл. — Б. Сухаревская площ., д. Сухаревск. домов. Т-ва.

Трусовъ, Фед. Вас.—Б. Черкасскій, д. Калязинск. м-ря.

Трусовъ, Пав. Вас.—1. Рождественка, д. Блохиной. 2. Сухаревская, площ., д. Базыкина.

Туркинъ, Ф. И.—Б. Серпуховская, д. Митрофанова.

Уксусовъ, Ал. Ал. — Самотецкая площ., д. Березницкаго.

Фадѣева, Солем. Ив.—Б. Троицкій, д. Киселева.

Файнъ, Дав. Гершк.— Волхонка, д. Котова.

Фарбманъ, Гавр. Ив.—Китайскій пр., д. Человѣколюб. О-ва.

Федоровъ, Вас. Конст.—Смоленская площ., д. Селезневой.

Федосѣева, А. И. — Нѣмецкій рын., д. Случаева.

Фиданцъ, Ив. Алдр.—Камергерскій, д. Георгіевск. м-ря.

Филиппова, Мар. Фил. — М. Кисельный, д. Морозова.

Фиргангъ, В. К. С-вья. — Богоявленскій, д. Волоколамскаго м-ря.

Фиргангъ, Серг. Пет.—Биржевая площ., д. Іосифовскаго м-ря.

Фишелевичъ, Мовш. Зал. — Б. Тверск.-Ямская, д Евдокимовыхъ.

Фурманъ, Пав. Тоб.—Долгорук., д. Рыбакова.

Фурманъ, С. А.—Каретная-Садовая, д. Максимова.

Фурманъ, Эл. Тоб.—1. Б. Твер.-Ямская, д. Тихомирова. 2. Карет. Садовая, д Бѣлоярцева.

Хандшукъ, Е. К. — Драчевка, д. Изюмова.

Ханковскій, Перецъ Мардко.—Б. Лубянка, д. Подрѣзова-Тихонова.

Храмовъ, Мих. Ив.—Домников., д. Смирнова.

Цвейбаумъ, А. Я. — Драчевка, д. Гессе.

Чистяковы, Бр.—М. Черкасскій, д. Купеч. О-ва.

Чистяковы, Сер. и Ив. Вас. Бр.—Новая площадь, домъ Купеч. О-ва.

Шаровъ, Никита Алдр.—Драчевка, д. Гиршъ.

Шашина, Е. Я. — Цвѣтной бул., д. Малюшина.

Шитманъ, К. — Покровка, д. Васильева.

Шишанова, М. П. — Докучаевъ, д. Ермолаева.

Шишѣевъ, И. Е.—Воронцовская, д. ц. Сорока Святыхъ.

Шкаликова, Ак. Сем.—Новая пл., Китайская стѣна.

Шнейдеровичъ, Р. К. — Александровская, д. Нарышкиной.

Щуренкова, В. С-вья, Андр. и Ив. Вас.—Пятницкая, с. д.

Энтинъ, Як. Евг.—Домниковская, д. Кузнецовой.

Эстровъ, Л. А. — 1. Каретн.-Садовая, д. Лыжина. 2. Тріумфал. площ., д. Хомякова.

Юдинъ, Вас. Пет.—Б. Серпуховская, д. Яковлева.

Платье старое.

Варишкинъ, Ник. Ал.—Б. Никольскій, д. Адерей.

Васильева, Мар. Мих.—Драчевка, д. Гофманъ.

Дмитріевъ, Ив. Дм. — Воронцовская, д. Герасимовыхъ.

Ефимовъ, Серг. Еф. — М. Сухаревская площ., д. Копейкина-Серебрякова.

Завѣтовъ, Дм. Дм. — Нѣмецкій рын., д. Случаева.

Игнатова, Вас. Никит.—1-я Мѣщанская, д. Заморскаго.

Левинъ, А. Б. — Драчевка, д. Кононовой.

Прохоровъ, Ив. Ал. — Драчевка, д. Воробьева.

Степановъ, Ив. Никиф.—Зацѣпа, д. Павловой.

Эпштейнъ, Моис. М.— Драчевка, д. Малюшина.

Эстринъ, Лейз. Лейб.—Драчевка, д. Левина.

Эстровъ, Абба Айз.—1-я Мѣщанская, д. Шмелева.

Плитки метлахскія.

Виллеръ, Эр. Эд. 1. Гороховскій, св. д. 2. Маросейка, д. Леопова. Телефонъ № 2857.

См. Публик. послѣ текста.

Перксъ, Арт, — Неглинный пр., д. Архангельскаго.

Плиты.

Щегловъ, А. и К°.—Мясницкая, д. Музея.

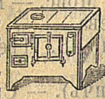

Московскан металлическая
фабрика «ВУЛКАНЪ»
Т-ва „А. ЩЕГЛОВЪ и К°".
Плиты 50% экономіи.
Москва, Мясницкая, д. Музея.
Прейсъ-курантъ по требованію безплатно.

Плотнично-столярныя заведенія.

Авсюнинъ, Мих. Вас. — Вадковскій, с. д.

Андреевъ, Мих. Никит.—Б. Грузинскій, с. д.

Ахапкинъ, Як. Ив.—Александровская, с. д.

Барановъ, Ак. Ив. — Мясной, д. Бѣляева.

Бѣловъ, Ив. Андр. — 3-я Рогожская, д. Волкова.

Ватрушкинъ, Тим. Сем.—Усачевъ, с. д.

Жирновъ, Петр. Ег.—Калужская, с. д.

Журавлевъ, Фед. Ив. — Протопоповскій, с. д.

Ильинъ, П. И. — Б. Серпуховская, д. Петрова.

Карповъ, Л. К.—Б. Серпуховская, д. Карповыхъ.

Киселевъ, Дм. Мих. — Рождественская, с. д.

Куликовъ, Дм. Фед. — Хавская, с. д.

Малковъ, Ив. Ег.—Б. Афанасьевскій, д. Ефремовой.

Полетаевъ, Ив. Петр.—Охотничій, с. д.

Прохоровъ, В. И. — Фурманный, с. д.

Прохоровъ, Як. Ал. — Николо-Ямская, с. д.

Пѣнкинъ, Пав. Ив. — Селезневская, с. д.

Родіоновъ, П. А. –Н. Кисельный, д. Фадѣевой.

Романовъ, Серг. Ив. — Тверская, д. Страх. О-ва Россія.

Уколовъ, В. Е. — Даниловская, с. д.

Федоровъ, Мих. Петр.—Красносельская, д. Сахацкихъ.

Фоминъ, Серг. Мих. — Красносельская, д. Мотова.

Фонаревъ, Петр. Гр.—4-й Новый, д. Сахацкихъ.

Шибаевъ, Петр. Илл. — М. Грузинская, с. д.

Ястребовъ, Ник. Аф. —Хива, д. Волкова.

Подворья.

„Имперіаль",—Б, Лубянка, домъ Страх. О-ва „Россія".

Меблированныя Комнаты
„ИМПЕРІАЛЬ".
Большая Лубянка, д. Страх.
О-ва „Россія".
ВЪ МОСКВѢ.
Телефовъ № 3989.

Коммерческіе номера (Зизенбергъ, Эд. Андр.). Лубянскій пр., д. Красковской.

Центръ новыхъ торговыхъ рядовъ и
всѣхъ присутственныхъ мѣстъ,
Близъ Ильинскихъ воротъ и
Кузнецкаго моста,
КОММЕРЧЕСКІЕ НОМЕРА
COMMERZ HOTEL.
82 номера.
Лубянскій проѣздъ, д. № 7, прот. Политехн. Музея. Телеф. 2624.
Номера по суточ. отъ 1 р. до 3 р. 50 к.
„ „ мѣсячно отъ 20 руб.
КУХНЯ ПОДЪ ЛИЧНЫМЪ НАБЛЮДЕНІЕМЪ,
Имѣется ванная комната.

„Лубянское подворье". — Лубянская площ., цомъ. Человѣколюбиваго О-ва.

84 НОМЕРА
отъ 1 руб. и дороже въ сутки
помѣсячно отъ 22 р. до 60 р.
„Лубянское Подворье".
Телефонъ № 1073.
Москва, Лубянская площ., д. Человѣколюбив. О-ва, проѣздъ съ Лубянск. пр.

Подряды.

Александровъ, Вас. Алдр. — Земляной валъ, с. д.

Андроновъ, И. П. — Зацѣпскій туп., с. д.

Архиповъ, Ив. — Тетеринскій, д. Краснова.

Ефремовъ, Дм. Ег. — М. Татарская, с. д.

Клиновъ, Моис. Абр. — Швивая горка, с. д.

Косаревъ, П. И. — Огородный, с. д.

Красновъ, Вас. Мат. — Тетеринскій, с. д.

Максимовъ, И. М.—Крымскій пр., д. Миронова.

Марамохинъ, Никол. Ал. — Шапочный, с. д.

Мироновъ, Вас. Тим.—Медынка, с. д.

Михайловъ, Дм. Мих.—Долгорук., д. Гаевской.

Свиридовъ, Е. Х. — Хапиловскій, с. д.

Сидоровъ, Дм. Ал. — Курбатовскій, с. д.

Сидоровъ, Конст. Ерм.—2-й Новый, д. Стриженова.

Смирновъ, Дм. Ден. — Таганскій туп., с. д.

Соколовъ, К. Т. — Просвирнинъ, д. Соколовой.

Таболинъ. Матв. Федот.—Б. Дворянская, с. д.

Тихоновъ, А. Т.—Б. Черкасскій, д. Голицына.

Трофимовъ, Ег.—Грязная, с. д.

Хрулевъ, Ив. Петр. — Тріумф.-Садовая, с. д.

Цигель, Лаз. Бор.—Юшковъ, д. Валерьяновой.

Чадаевъ, Алдр. Ак. — М. Якиманка, д. Ермакова.

Челышевъ, Лог. Ерм.—Хива, с. д.

Юдинъ, П. П. — Госпитальный, д. Петрова.

Полотно.

Абрамова, Евлампія съ С-ми. — Ново-купеческое подв.

Альшвангъ, А. и Я. Бр.—1. Театральный пр., гост. Метрополь. 2. Петровка, д. Шориной.

Анкудиновъ, Дм. Никол.—Ильинскій туп., д. Смирнова.

Бахваловъ, Ельп. Ав. — Верхніе Торговые ряды.

Бузинъ, В. И. — М. Знаменскій, д. Знаменскаго м-ря.

Варенцовы, В. и А. Брат.—Верхніе ряды.

Герасимовъ, Ив. Фед. — Б. Черкасскій, д. Куп. О-ва.

Герасимовъ, Ник. Ник.—Верхніе Торговые ряды.

Герасимовъ, Никол. Фед.—Верхніе Торговые ряды.

Гилле и Дитрихъ. — 1. Верхніе ряды. 2. Софійка.

Гофманъ, Е.—Б. Черкасскій, д. Куп. О-ва.

Дмитріевъ, С., **Чистяковъ**, И. и К⁰.—Ильинка, д. Купеч. О-ва.

Додоновъ, Ив. Ив.—Гор. уч., д. Греческаго м-ря.

Журавлевъ, Вас. Вас. — Б. Черкасскій, д. Воскресенскаго м-ря.

Журавлевъ, Ег. Вас.—Введенск. пер., д. Петрова.

Зуевъ, П. А. и К⁰.—Юшковъ, д. Купеч. О-ва.

Зуевъ, Пав. Алкдр. — Гор. уч., Посольское подворье.

Кандыринъ, М. Б. и К⁰.—1. Пас. Солодовникова. 2. Верхніе ряды, № 51. 3. Никольская, д. гр. Шереметева.

Клюкина, М. Э. и К⁰.—Голофтѣевская гал., Тв. ч.

Кошелева, Анна Ив. — Ильинка, д. Шелапутина.

Крыловъ, Евст. Сем. — Богоявл. пер., д. Чижова.

Крыловъ, Егоръ Ник. — Верхніе Торг. ряды, № 267.

Куманинъ, А. А. съ племянник.—Верхніе Торг. ряды.

Локаловъ, А. А. — Юшковъ, д. Куп. О-ва.

Сакина, П. А., наслѣдн. — Богоявленскій, д. Чижовыхъ.

Селезневъ, Кон. Пав. — Софійка, д. Захарьина.

Староверовъ, Гр. Сем.—Срѣтенка, д. Самуиловой.

Сысоевъ, Вас. Ив.—Юшковъ пер., Боровское подв.

Таманцевъ, Петръ и К⁰.—Космодаміанскій, д. ц. Св. Космы и Даміана.

Т-во Демидова, Вас. Фед. — Чижовское подворье.

Т-во Сенькова, Іосифа. — Юшковъ, д. Новокупеч. подв.

Третьяковъ, Ник. и К⁰. — Ильинка, д. Троицкаго подв.

Фетисовъ, Пав. Ив.—1. Пассажъ Солодовникова. 2. Голофтѣева.

Шумилинъ, Ив. Ал. — Ильинка, пр. Купеч. О-ва.

Полотерныя заведенія.

Баженовъ, С. С.—Земляной валъ, д. Ковалевыхъ.

Вавакинъ, С. Г.—Житная, д. Ермолаева.

Васильевъ, Алек. — Гороховская, соб. д.

Галанцевъ, Аг. Н.—Аптекарскій, д. Михайловой.

Галкина, П. П.—Ильинская, соб. домъ.

Галкинъ, А. Н. — Б. Садовая, д. Барссъ.

Гуляевъ, Кос. Дм.—Б. Переведеновка, д. Андреева.

Гуськовъ, Т. Д.—Самотечная-Садовая, д. Егорова.

Дмитріевы, И., Ф. Бр.—Климентовскій, д. Саишникова.

Долгушина, Матр. Ив. — Николо-Ямская, с. д.

Донской, Ив. Ив. — Петровскій бул., д. Навозова.

Емельянова, М. М.—М. Лубянка, д. Бѣляева.

Игнатьевъ, Ив. Игн.—Драчевка, д. Васильева.

Казенковъ, И. К. — Гагаринскій, д. Фалѣева.

Карягинъ, Фед. Гавр. — Б. Афанасьевскій, д. Ефремовой.

Кирилловъ, Влад. Кир. — Бережки, с. д.

Киселевъ, Ег. Вук.—Преч. бул., д. Дреземейеръ.

Киселевъ, Митр. Троф. — Климентовскій, д. Саишникова.

Кольцовъ, А. А. — Житная, д. Орлова.

Крыловъ, В. Д. — Бережковская, соб. д.

Лоскутовъ, И. Н.—4-я Тверская-Ямская, д. Миняевой.

Музиль, Серг. Матв. — Верхне-Прудовая, с. д.

Никаноровъ, В. Н. — Земляной валъ, д. Антонова.

Никифоровъ, М. — Проточный, д. Савельева.

Озеровъ, Дан. Ант. — Трехпрудный, с. д.

Полотеровъ, Ник. Петр. — Медынка, д. Медынцева.

Прокофьевъ, Вас. Лук. — Ильинская, с. д.

Пуговкинъ, Г. Т.—Никитскій бул., д. Живаго.

Пуговкинъ, Е. — М. Бронная, д. Николаева.

Пуговкинъ, Петръ Ив.—Серебряный, д. Березкина.

Пчелкинъ, Ив. Ник. — Сумниковъ, д. Рѣшетникова.

Ривцовъ, С. О.—Житная, д. Ставровскаго.

Семеновъ, Ив. Сем.—Б. Благовѣщенскій, д. Веригиныхъ.

Соколовъ, Петръ Иван.—Б. Козловскій, д. Юсуповой.

Солнцевъ, Н. В. — Б. Вражскій д. Кокушкиной.

Терентьевъ, Г. — Тріумфальная-Садовая, д. Мухина.

Терентьевъ, Д.—Трехпрудный, д. Казниной.

Тимофеевъ, Ег. Тим.—Покровка, д. Иванова.

Тимофеевъ, П. Т. — 4-й Грохольскій, с. д.

Трошинъ, Никиф. Ив.—Б. Садовая, д. Щербакова.

Уткина, Мар. Гр. — Садовая, д. Щербакова.

Федоровъ, Е. Н. — Б. Дровяной, д. Смирновой.

Фроловъ, Никита Макс. — Настасьинскій, д. Мараевой.

Чурмасовъ, Мих. Ст. — Спиридоновка, д. Убожкова.

Шелохинъ, И. Т. — Хапиловскій. д. Евдокимова.

Широковъ, И. И.—Ермолаевскій, соб. д.

Ярцева, В. Г.—Никоновскій пр., д. Косоуровой.

Портновскій прикладъ.

Гороховъ, А. и **Агѣевъ**, А., Т. Д-мъ.—Китайскій пр., д. Политех. Музея.

Ивановъ, Пав. Мих.—1. Китайск. пр., д. Человѣколюб. О-ва. 2. Пас. Постникова.

Ивановъ, Серг. Ив. — Новая пл., Китайская стѣна.

Карташевъ, Н. и К⁰.—Срѣтенка, д. Лобачева.

Нечаева, Ан. Аф. — Ершовъ, д. Глазн. б-ницы.

Пименовъ, Фед. Пим.—1. Б. Устьинскій, д. Гор. О-ва. 2. Смоленская пл., д. Гартенбергъ.

Райцынъ, Ман. Ром. — Софійка, д. Голицына.

Смирновъ, Петръ Абр. — Лубянская пл., д. Человѣколюб. О-ва.

Струлева, Сераф. Мар. — 1. Рогож. ч., 3 уч., д. Кайсарова. 2. Б. Устьинскій, д. Стрѣльцова.

Струлевъ, Гавр. Петр.—М. Черкасскій, д. Человѣколюб. О-ва.

Татариновъ, Ник. Тим. — Б. Сухаревская пл., д. Шереметева.

Червяковъ. А. И. и К⁰. — 1. Лубянская пл., д. Человѣкол. О-ва. 2. Черкасскій, д. Купеч. О-ва. 3. Маросейка, д. ц. Св. Космы и Даміана. 4. Сухаревская пл., д. Малюшина.

Черкасова, Мар. Петр. — Чистопрудный бул., с. д.

Шелупаевъ, Петръ Ник.—Китайскій пр., д. Человѣкол. О-ва.

Шляхтинъ, Н. и А. **Рязановъ**. — Тверская, пассажъ Постникова.

Портные.

Авиловъ, И. И.—Б. Палашевскій, д. Серебряковой.

Азимковъ, Никандръ. — Б. Дмитровка, д. Левиссонъ.

Акимовъ, Ив. Акимов. — Б. Троицкій, д. Киселева.

Александровъ, Игн. Алдр. — М. Афанасьевскій, с. д.

Александровъ, Ник. Алдр. — Успенскій, с. д.

Алексѣевъ, Д.—Б. Серпуховская, д. Коновалова.

Алимовъ, В. В.—Газетный, д. Романова.

Альтманъ, Мих. Евг.—Тверская, д. Фальцъ-Фейнъ.

Алятинъ, Ив. Мих. — Кузнецкій мостъ, д. Тверск. подв.

Андреевъ, А.—М. Тишинскій, д. Павлова.

Андреевъ, А. А.—Чудовская, д. Мисуревыхъ.

Андріановъ, Н. И. — Камергерскій, д. Георгіевскаго м-ря.

Андріановъ, Ст. Андр.—Воронья, д. Селивановой.

Анисимовъ, Ив. Дм.—Б. Полянка, д. ц. св. Георгія Неокессарійск.

Аренсбергъ, Ник. Влад.—Б. Златоустинс., д. Стахѣева.

Ароновичъ, Леон. Андр. — Тверская, д. Борисова.

Архиповъ, Д. Н.—Водоотводная, д. Абрамовскаго.

Бабецкій, Мих. Ив.—Воздвиженка, д. Армандъ.

Байцъ, Б. — Никитскій бул., д. Живаго.

Банниковъ, С. В.—5-й Міусскій пр., д. Полякова.

Барабановъ, Д. — 3-я Тверская-Ямская, д. Федорова.

Барановъ, Як. Фед.—2-й Проектированный, с. д.

Барсовъ, В. П.—Б. Воздвиженскій, д. Бородина.

Барыкинъ, Ф. Ц.—Годеинскій, д. Тишенинова.

Бобковъ, Пав. Пет. — 4-я Мѣщанская, д. Торбѣевой.

Бонткевичъ, Ф. К.—Рождественка, д. Ивановскаго.

Борзовъ, Алдр. Фед. — Б. Дмитровка, д. Мозгина.

Бочинъ, Макс. Ив.—Срѣтенскій бул., д. Юрасовой.

Бохинскій, Маріан. Франц.—Кузнецкій, д. Горчакова.

Будиловъ, П. О. — Газетный, д. Комарова.

Буковъ, А. И. — Б. Тишинскій, д. Широкова.

Буркалинъ, Вас. Ник. — Домниковская, д. Федорова.

Буря, Залм. Раф. — Покровка, д. Борисовой.

Быстрицкій, Пет. Тим.—Б. Дмитровка, д. Мозгина.

Вайнеръ, Вас. Ник.—Фуркасовскій, д. Обидиной.

МАГАЗИНЪ
В. Н. ВАЙНЕРЪ.
БОЛЬШОЙ ВЫБОРЪ
заграничныхъ матерій для заказовъ
Фуркасовскій, домъ Обидина.
Телефонъ № 3062.
Смот. публикацію впереди текста.

Варсунякъ, Конст. Ник. — Воронья, д. Андреева.

Варшавскій, А. Л. — Леонтьевскій, д. Уваровой.

Васильевъ, Н. — Театральный пр., д. Хомякова.

Вейнеръ, Вас. Ал. — Арбатъ, д. Базыкина.

Вендель, Р. — Леонтьевскій, д. Ланге.

Веркеръ, Феликсъ. — Н. Кисельный, д. Домостроит. О-ва.

Визель, П. А.—Пименовская, д. Козьминыхъ.

Викторовъ, Серг. Викт.—Никитскій бул., д. Преображенскаго.

Виноградовъ, Никиф. Павл.—Покровскій пр., д. Житаревой.

Витолъ, В. Я.—Варсонофьевскій, д. Прибылова.

Владиміровъ, Влад. Матв.—Варсанофьевскій, д. Кудрявцева.

Волковъ, В. А. — Б. Серпуховская, д. Митрофанова.

Волковъ, Вас. Пет. — Тверская, д. Филипповыхъ.

Володинъ, Г. Т.—Трехпрудный, д. Мануйловой.

Воронцова, Т. Ф.—Головинъ, д. Раевой.

Воскресенскій, С. М.—Пименовская, д. Дубасова.

Высоцкій, Коз. Степ.—Рождественка, д. Ивановскаго.

Гаврнловъ, С.—Пименовская, д. Лѣсина.

Гартель, Моис. Герм. — Б. Никитская, д. Моск. Домовл. Т-ва.

Гдалевъ, Куз. Дм.—Рождественка, д. Туркестанова.

Гене, П. Т.—М. Чернышевскій, д. Казанскаго собора.

Герасимовъ, Ив. Ив. — Софійка, д. Суздальскаго подв.

Герасимовъ, Н. А.—Никольская, д. Заиконоспасскаго м-ря.

Гецелевичъ, А. Я.—М. Бронная, д. Филиппова.

Гецелевичъ, Іос. Янк.—Покровка, д. Титова.

Гиндинъ, Г. А.—Рождественскій бул., д. Малюшина.

Гитлевичъ, Лев. Ник. — Б. Никитская, д. ц. Феодора Студита.

Глейсеръ, С. — Леонтьевскій, д. Катыкъ.

Глѣбовъ, Ф. — Палашевскій, д. Яковлевой.

Голосѣевъ, И. И.—Б. Овчинниковскій, д. Бородина.

Гончаровскій, Герм. Мих. — Б. Дмитровка, д. Денисовой.

Градусовъ, М. Е.—Б. Дорогомиловская, д. Куликова.

Грачевъ, А. К. — Лубянскій пр., д. Рыженкова.

Григорьевъ, В. — Ст.-Басманная, д. Шерупенкова.

Григорьевъ, Вас. Ив. — Б. Вокзальный, д. Федорова.

Гроссъ, Гансъ Як.—Б. Лубянка, д. Бауеръ.

Гулинъ, С. И.—4-я Тверская-Ямская, д. Мусатова.

Гусловъ, Мих. Сем.—Москворѣцкая, д. Проскуряковыхъ.

Густавсонъ, Г. Я.—Камергерскій, д. Денисовой.

Данкманъ, З. — Пречистенка, д. Моск. Домовлад. Т-ва.

Данкманъ, Мор. Марк. — Тверская, д. Англійскаго Клуба.

Деллосъ, Конст Ив.—Камергерскій, д. Георгіевскаго м-ря.

Дмитріевъ, Ив. Дм.—Б. Сергіевскій, д. Цыплаковой.

Добрушинъ, Алдр. Пет. — Тверская, д. Гусачевой.

Дортманъ, Андр. Фил. — Рождественка, д. Лебедева.

Дортманъ, Фед.—Петровскій бул., д. Королевой.

Доссъ, В. — Леонтьевскій, д. ц. Св. Николая.

Евсѣевичъ, А. С. — М. Дворянская, д. Киржакова.

Егоровъ, Е. Е. — Николо-Ямская, д. Волкова.

Егоровъ, И. Е.—3-я Тверская, д. Городничева.

Егоровъ, Фед. Ал.—Камергерскій, д. Массъ.

Екавьянцъ, Н. А.—Чудовская, д. Калмыкова.

Елютинъ, Серг. Пет.—Б. Андроніевская, д. Волкова.

Емельяновъ, Дм. Ем.—Камергерскій, д. Георгіев. м-ря.

Ефимовъ, И. Е. — Пименовская, д. Русовской.

Ефимовъ, Гр. Еф.—М. Лубянка, д. Медкова.

Ефимовъ, Петръ. — Б. Дорогомиловская, д. Волковой.

Ефремовъ, Ал. Вас. — Швивая горка, д. Спиридонова.

Ефремовъ, Ал. Еф.—Елоховская, д. Гадалова.

Жаме, Пав. Ив.—Б. Дмитровка, д. Мозгина.

Жаринъ, Е. Г —М. Царицынская, д. Двойникова.

Жоржъ, Евг. — Тверская пл., д. Нѣмчиновой.

Жуковъ, Прок. Петр. — М. Афонасьевскій, д. Александрова.

Журавлевъ, А. Н.—Зарядскій, д. Макарова.

Журчатова, А. В.—Щемиловскій туп., д. Яковлевыхъ.

Завьяловъ, Пав. Андр. — Б. Никитская, д. Кузнецовыхъ.

Зарубинъ, О. А. — Сущевская, д. Руговскаго.

Зарубинъ, П. — Бригадирскій, д. Волкова.

Засоринъ, В. А.—Мясницкая, д. ц. Николая.

Земанэкъ, М. И.—1. Рыбниковъ, д. Филипповой. 2. Срѣтенскій бул., д. Трындина.

Земель, І. И.—Салтыковскій, д. Бычковой.

Зенкевичъ, А.—Уланскій, д. Никитина.

Зильбалодъ, Петръ Як. — Б. Кисельный, д. Ланге.

Зиновьевъ, М. И.—Селезневская, д. Чернятина.

Зуевъ, Л. Г.—Самотеч.-Садовая, д. Бочковыхъ.

Ивановъ, П. И. — Чухинскій, д. Пыховыхъ.

Ивановъ, Я. И.—Лаврентьевская. д. Носовыхъ.

Ивановъ, Як. Ив.—Поварская, д. Нарышкиной.

Ильинъ, Ник. Филат.—Дегтярн., д. Репева.

Исаева, А.—Леонтьевскій, д. Давыдовой.

Каверинъ, Леон. Петр. — Б. Никитская, д. Голофтѣева.

Казанджіонъ, Карап. Авакум.— Луковъ, д. Журавлева.

Калининъ, Як. Сем.—Ильинская, д. Биркель.

Канъ, Леон. Як.—Рождественка, д. Международ. Банка.

Капыловъ. П.—Водоотводная, д. Яковлевыхъ.

Капыловъ, С. И. — Глазовскій, д. Малешина.

Карнѣевъ, А. — Серебряный, д. Левитскаго.

Карягинъ, Г. С.—Б. Лубянка, д. Макарьев. подворья.

Карякинъ, С. В.—Сухар.-Садовая, д. Баскакова.

Касаткинъ, Ив. Ив.—Маросейка, д. Еремѣевыхъ.

Кириллычевъ, Н.—Бродниковъ, д. Бахрушина.

Кирхейсъ, Г. — Леонтьевскій, д. Хрипковой.

Киселевъ, І. Г.—Б. Дорогомилов., д. Прусовой.

Киселевъ, Ст. Гр.—Б. Гнѣздник., д. Оболенскаго.

Кисликъ, Бейля Ицк. — Рождественка, д. Джамгаровыхъ.

Кіяницъ, Г. П. — Кузнецкій, д. Горчакова.

Клемпнеръ, Ив. Матв. — Неглинный пр., д. Купеч. О-ва.

Клоповскій, И. Н.—1. Семеновская, д. Сушкина. 2. Мясной, д. Кузнецовой.

Клочковъ, Вас. Тих.—Б. Прѣсня, д. Ушакова.

Книжекъ, Фр. Фр.—Тверская, д. Толмачевой.

Козюлинъ, Вас. Ал. — Даевъ, д. Пуришева.

Комаровъ, Ал. Вас.—Тверская, д. Фальцъ-Фейнъ.

Комаровъ, Вас. Аф.—1. Газетный, д. Фальцъ-Фейнъ. 2. Георгіевскій, д. Сушкина.

Конюковъ, Конст. Ник.—Напрудная, с. д.

Корнѣевъ, А. Е.—1-я Мѣщан., д. Воронецъ.

Королевъ, К. Н.—Добр.-Слободка, д. Ѳоминой.

Королевъ, Ник. Вас.—Газетный, д. Романова.

Коротаевъ, Сем. Мих.-Космодаміанск., д. Ліанозова.

Костинъ, Гавр. Як. — Воронцовская, д. Капытина.

Котельниковъ, А. С. — Семеновскій, д. Астахова.

Краль, Руд.—Оружейный, д. Лобозева.

Кривовъ, В. В.—Пименовская, д. Генцъ.

Кузнецовъ, Никита Еф.—Чухинскій, д. Тихомирова.

Кульковъ, П. Н.—Земляной валъ, д. Антонова.

Куськинъ, А.—Ст. Басманная, д. Аминезарбъ.

Лаврентьевъ, Гавр. Ив.—Ивановская, д. Аблаженова.

Лагуткинъ, И. И.—Гавриковъ, д. Колесова.

Лагуткинъ, Мир. Вас.—1. Лубянск. пр., д. Еремѣевыхъ. 2. Маросейка, д. Еремѣевыхъ.

Леоновъ, Г. Ф. — 4-я Тверская-Ямская, д. Миняевой.

Липмановичъ, Лео.— Б. Лубянка, д. Казанцева.

Липниковъ. Серг. Ег. — Александровскій, д. Ивановой.

Логиновъ, Ив. Антип. — Покровская, д. Розановыхъ.

Львовъ, Серг. Льв.-Моховая, д. Бенкендорфъ.

Лухтъ, Мих. Андр. — Камергерскій, д. Георгіев. м-ря.

Любимовъ, Ник. Серг.—Александровская, д. Фролова.

Маковская, А. — Леонтьевскій, д. Городск. О-ва.

Маковъ, М. Е.—Спасскій, д. Грибова.

Маркеловъ, Пав. — Семеновская, д. Киселева.

Мартынова, И. М. — Каретный рядъ, д. Лаврова.

Масловъ, А.—Космодаміанскій, д. Востряковыхъ.

Матвѣевъ, Еф. Сид. и **Селезневъ**, Фед. Сем.—Даевъ, д. СПБ. Страхов. О-ва.

Маховъ, Андр. Мих. — Хапиловская, д. Шаева.

Мейстеръ, Юлій.— Леонтьевскій, д. Пѣговыхъ.

Менделевичъ, Морд. Зел. — Пятницкая, д. Бони.

Менталь, Вл. Дм.—Фуркасовскій, д. Кононовой.

Мироновъ, Д. А. — Н. Васильевскій, д. Григорьева.

Мироновъ, Ив. Вас.—Петровка, д. Михалкова.

Михайловъ, Ф. М. — Петровскій бул., д. Гурьевой.

Молочниковъ, Вас. Мих. — Гороховская, с. д.

Молчановъ, Флег. Ив.—Газетный, д. Кузьмина.

Монина, Елиз. Осип.—Настасьинскій, д. Мараевой.

Мухинъ, Д. Е.—3-й Коровій, д. Волкова.

Мухинъ, Е. А.—Донская, д. Ратникова.

Мызниковъ, Алдр. Вас. — Трындинскій, д. Николаева.

Мюллеръ, М. — Леонтьевскій, д. Хрипковой.

Налеткины, Бр. — Никольская, д. Алексѣева.

Нахтманъ, Георг. Фед.--Театральн. пр., д. Хомякова.

Неменская, Ан. Моис.—Газетный, д. Фальцъ-Фейнъ.

Никитинъ, Серг. Никит.—Петровскій бул., д. Савостьянова.

Николаевъ, Фед. Ник.—Б. Ордынка, д. Капустиныхъ.

Новиковъ. И. А.—М. Бронная, д. Гиршъ.

Новиковъ, Ник. Пав.—Плющиха, соб. д.

Новоселовъ, Дм. Мих.—Драчевка, д. Барсъ.

Нудель, В. Г. — Земляной валъ, д. Шахматовой.

Обыденковъ, Г. Н.—М. Лубянка, д. Гужонъ.

Овчинниковъ, Серг. Ив.—Сѣнная пл., д. Синюшиныхъ.

Овчинниковъ, Як.—Докучаевъ, д. Ермолаева.

Озеровъ, Вас. Гр.—Башиловская, соб. д.

Омелинъ, П. Т.—Б. Палашевскій, д. Гончарова.

Орловъ, Е. Н.—Донская, д. Ратникова.

Осиповъ, Ив. Ос. — Крымскій валъ, д. Соловьева.

Остроумовъ, В. З. — Покровская, д. Самцова.

Павловъ, Ив. Пав.—Швивая горка, д. Клинова.

Павловъ, Ник. Пет.—Дачный, с. домъ.

Пановъ, М. Г.—Спасскій, д. Маркова.

Пашковъ, Ив. Пав.—Тверская, д. Олсуфьева.

Петерсъ, Алдр. Андр. — Петровка, д. Коровина.

Петровъ, Алдр. Петр. — Брюсовскій, д Олсуфьевой.

Петровъ, В. П. — М. Царицынская, д. Абаева.

Петровъ, Еф. Петр.—М. Грузинская, д. Кабанова.

Петровъ, П. — Драчевка, д. Васильева.

Петровъ, Т. П. — Пятницкая, д. Бабанина.

Петровъ, Фед. Петр.—Лялинъ, с. домъ.

Петулаю, И. К. (Янъ Густ.)—Б. Дмитровка, д. Мозгина.

Печенкинъ, И. Т. — Сорокосвятская, д. Астахова.

Піявко, Г. М. — Б. Левшинскій, д. Волкова.

Піявко, Сер. Мих. — 1. 1-й Тишинскій, д. Леухиной. 2. Плющиха, д. Жуковой.

Плинеръ, М. А.—Срѣтенскій бул., д. Юрасова.

Полунинъ, Ег. Георг.—Покровка, д. Шишелова.

Пономаревъ, С. К.—4-я Тверск.-Ямская, д. Иванова.

Поплавскій, Ф. И. — Б. Дмитровка, д. Нейдгартъ.

Поповъ, М. — Глинищевскій, д. Бахрушина.

Потаповъ, С. З.—Б. Палашевск., д. Крылова.

Прейсъ, Алдр. Ив.—Б. Тверск.-Ямская, д. Чибисова.

Прусскій, I.—Дегтярный, д. 3.

Пѣтушковъ, И. Д. — Чухинскій, д. Сенаторова.

Равинскій, Ник. Фед.—Спасскій, д. Горчакова.

Рафановскій, Вл. Ант.—Георгіевскій, д. Гусачева.

Рейбахъ, Пет. Густ. — Рождественка, д. Ивановскаго.

Родинъ, С. А.—Срѣтенка, д. ц. Св. Троицы.

Румянцевъ, Е. Е. — Кривой, д. Макѣева.

Румянцевъ, Ив. Сем. — Б. Спасо-Голенищевскій, д. Рыженковыхъ.

Рѣшетовъ, И. И. — Б. Благовѣщенскій, д. Веригиныхъ.

Рябовъ, Тим. Никиф. — Зацѣпа, д. Никитушкина.

Савинъ, Ив. Матв.—Ст. Басманная, д. ц. Никиты Мученика.

Садовъ, Ив. Ил. —Полянскій, д. Герасимова.

Сазоновъ, Вас. Фед. — Космодаміанскій, д. Ліапозова.

Самсоновъ, Андр. Сампс.—Рождественка, д. Строгонов. учил.

Самотохинъ, Ник. Ег.—Каланчевскій, д. Макарова.

Сачковъ, Андр. Куз. — Б. Сергіевскій, д. Малюшина.

Свадесъ, П. И.—Краснопрудная, д. Стриженова.

Семеновъ, Ив. Ив.—Кривоколѣнный, д. Тульскаго подв.

Семеновъ, Н. — Ср. Тишинскій, д. Швогеръ-Летецкой.

Сергѣевъ, А. А. —Зарядскій, д. Войниковой.

Сиже, Прост. Фр.—Тверская, д. Спиридонова.

Симаховичъ, Гр. Ив.—Сумниковъ, д. Рѣшетниковой.

Симоновъ, Ив. Евг.—Покровская, д. Сипиковой.

Сироткинъ, А. П.—Б. Татарская, д. Бобылевыхъ.

Скопиновъ, Ив. Мих.—М. Тишинскій, д. Сушкина.

Скорняковъ, Алдр. Евг.—Полуектовскій, д. Терской.

Слезинъ, Г. Ф. — Плющиха, д. Акимовой.

Смирновъ, В. И.—Б. Дмитровка, д. Чуксина.

Смитсъ, Іос.—Петровка, д. Матвѣевой.

Смѣловъ, С. А.—Красносельская, д. Лубенкова.

Соколова, У. И.—Самотецкій пр., д. Буте.

Соколовъ, А. — Георгіевскій, д. д. Сушкина.

Соколовъ, А. Ф.—Долгій, д. Трындиной.

Соколовъ, Д. М. — Брестская, д. Васильева.

Соколовъ, И. В. — Спасскій, д. Горчакова.

Соколовъ, И. П. — Соколовскій, д. Навозова.

Соколовъ, Мих. Уст. — Георгіевскій, д. Сушкина.

Соколовъ, Т. М.—Цвѣтной бул. д. Блохина.

Солдатскій, Ар. Лейб. — Неглинный пр., д. Коломійцева.

Соловейчикъ, Изр. Генн.—Тверской бул., д. Флерина.

Сорокинъ, И. Н. — Александровская, д. Чугунова.

Сорокинъ, Ф. С.—Б. Ордынка, д. Сорокова.

Сосинъ, Т. Е. — Владимірка, д. Княжевой.

Старковъ, В. И.—Земляной валъ, д. Попова.

Старопуповъ, Н. Ф.—Ольховская, д. Рубенкова.

Степановъ, Н. О.—Пречистенка, д. ц. Св. Духа.

Степановъ, Фед. Степ.—Доб. Слободка, д. Погодиныхъ.

Судаковъ, Андр. Дм. — Рождественка, д. Суздальск. подв.

Сура, Альб. Ив. — Мясницкая, д. Сытова.

Суринъ, Влад. Ник. — Тверская, д. Линдштедтъ.

Сурковъ, Ф. Н. — Бабушкинъ, д. Миндеръ.

Сѣровъ, В. И. — Настасьинскій, д. Мараевой.

Сѣровъ, Ник. Вас. — Тверская, д. Стахѣева.

Терехинъ, Алдр. Дм.—Б. Никитская, д. Зотовыхъ.

Тилье, И. Ф.—Уланскій, д. Варгиной.

Тихоміровъ, А. И.—Покровская, д. Чуева.

Тихоміровъ, Ан. — Б. Переведеновка, д. Дмитріева.

Топъ, З.—Аптекарскій, д. Бровкина.

Тричлеръ, В. Е. — Цвѣтной бул., д. Малюшина.

Трофимовъ, Д. — Б. Грузинская, д. Горюнова.

Трухановъ, А. Г. — Покровская, д. Рахманова.

Тыло, Ис. Лазар. — 3-я Мѣщанская, д. Баженова.

Ульяновъ, В.—Огородный, д. Подобѣдова.

Успенскій, Петр. Ег.—Ащеуловъ, д. Кузьмина.

Устиновъ, А. К. — Б. Царицынская, д. Куманина.

Фадѣевъ, Я.М.—Б.Путинковскій, д. Бутурлина.

Фадинъ, М. М. — Воронья, д. Волкова.

Файнъ, Зах. Гр. — Кудринская-Садовая, д. Чижиковой.

Фатьяновъ, Я. Н.—Петровск. б., д. Альбрехтъ,

Феррари, Пьеръ Губ.—Успенскій, с. д.

Филатовъ, С. К. — Б. Серпуховская, д. Зонова.

Филатовъ, Ф. — Кривоарбатскій, д. Оболенской.

Филимоновъ, Алдр. Ив. — Газетный, д. Кузьмина.

Флегонтовъ, П. — Калужская, д. Ратникова.

Фоминъ, А. П.—Семеновская, д. Шульгина.

Фриденбергъ, Эрнеръ Ив.—Газетный, д. Фальцъ-Фейна.

Фридманъ, Шм. Вульф.—Нѣмецкая, д. Клюгиныхъ.

Фуринъ, А. П.—М. Черкасскій. д. Калязинск. м-ря.

Хайтъ, Як. — Селиверстовъ, д. Ланскаго.

Хандшукъ, М. — Ащеуловъ, д. Шагаевой.

Харьковъ, Ф. С.—М. Черкасскій, д. Купеческ. О-ва.

Хлобыстовъ, Андр. Никит.—Донская, с. д.

Холодновъ, И. С.—Газетный, д. Ниловской пустыни.

Храпковъ, И. П. — Б. Полянка, д. Бровкиной.

Храпковъ, П. С.—Пятницкая, д. Щуренковыхъ.

Царевъ, Вас. Гр.—Нѣмецкая, д. Богачевой.

Циммерманъ, Пав. Бор. — Маросейка, д. Хвощинскаго.

Циммерманъ, Эм. Ром. — Кузнецкій м., д. Захарьина.

Цыпленковъ, А. Г. — Зубовскій бул., д. Трындиной.

Черкасовъ, Ник. Фед.—Просвиранинъ, д. Журавлева.

Черниковъ, И. — Луковъ, д. Журавлева.

Чистяковъ, Фед. Серг.—Камергерскій, д. Массъ.

Чумаковъ, Сем. Еф. — Покровка, д. Соболевыхъ.

Чупруновъ, Алдр. Мих.—Георгіевскій, д. Сушкина.

Чурбановъ, Мих. Вас.—Тверская, д. Постниковой.

Чурмантѣевъ, Ст. Никит.—Георгіевскій, д. Гусачевой.

Шараповъ, Я. Я.—Б. Сергіевскій, д. Ипатова.

Шаръ, И. — Иринінская, д. Зюзина.

Шведова, А. П. — Спасскій, д. Зачесовыхъ.

Шевченко, М. Д.—Глинищевскій, д. Обидиныхъ.

Шемановъ, Куз. Ант. — Николо-Ямская, д. Гайдукова.

Шемяткина, Агрип. Евг.—Рождественка, д. Рѣщикова.

Шилинъ, Фед. Ник.—Неглинный пр., д. Ечкина.

Шимявичъ, Адол. Евс. — Рождественка, д. Прибыловой.

Шлезингеръ, Юл. Бор.—Б. Дмитровка, д. Фишеръ.

Шмидтъ, В.—Покровка, д. Леоновыхъ.

Шмидтъ, Пав. Ив.—Стрѣлецкій, д. Кабанова.

Шмулевичъ, Я. Н. — Звонарный, д. Лебедева.

Шнейдеръ, А.—Ст. Басманная, д. Пантелеева.

Шнейдеръ, Пл. Ил. — Камергерскій, д. Ліанозова.

Штейнке, Фед. Фед.—Рождественка, д. Трусовой.

Штейнъ, Карлъ-Фромъ. — Космодаміанскій, д. Ліанозова.

Шуваевъ, Алдр. Вас. — Рождественка, д. Блохиной.

Шушуевъ, П. Я. — Газетный, д. фонъ-Вильке.

Шипковъ, Т. С. — Арсеньевскій, д. Бурдакова.

Эйхе, Дав. Петр. — Моховая, д. Баженова.

Экертъ, А. К. — Тверская, д. Толмачевой.

Юдинъ, К. М. — Остоженка, д. Варваринск. Акц. О-ва.

Яковлевъ, Дм. Як.—Драчевка, д. Гессе.

Постоялые дворы.

Астаховъ, Фед. Алдр. — Сорокосвятская, с. д.

Бабаева, Анаст. Як.—Н. Переведеновка, с. д.

Барановъ, Ив. Ник.—Б. Кисельный, д. Патрикѣевыхъ.

Бобровъ, Вас. Алдр. — 2 Твер.-Ямская, с. д.

Бодровъ, Як. Вас.—1 Рогожская, д. Синицыной.

Буравлева, Анаст. — Садовническая, с. д.

Бураковъ, Ф. П.—1 Рогожская, д. Долгоносова.

Бѣловъ, П. Х. — Домниковская, д. Смирнова.

Виноградова, Ан. Ал.—Семеновская, с. д.

Волокитинъ, Пет. Серг. — Б. Ордынка, д. Скворцовыхъ.

Глѣбовъ, Вас. Глѣб.—Ольховская, д. Сахацкихъ.

Гуркинъ, А.—Глухой, д. Морковкина.

Давилиной, А. С.—3 Гончарный с. д.

Евдокимовъ, Степ. Ив.—Б. Твер.-Ямская, с. д.

Елисѣевъ, Ив. Елис. — М. Бронная, д. Смирновскаго.

Елкинъ, Ив. Степ.—4 Твер.-Ямская, с. д.

Зарядина, Ф. И. — Газовская, с. д.

Зонтовъ, Фед. Дм.—Покровская, д. Смирновыхъ.

Ивановъ, Прок. Ив. — 4 Твер.-Ямская, д. Ершова.

Калашниковъ, Пет. Ос. — 1 Ямская, с. д.

Капелькинъ, Ив. Никиф.—2 Твер.-Ямская, с. д.

Колесниковъ, Пет. Ос. — Лужниковская. с. д.

Колычева, Е. И.—Водоотводная, с. д.

Крапивинъ, К. Ф. — 3 Коровій, д. Волкова.

Кучеровъ, И. А. — Гусятниковъ, д. Виноградовой.

Лаврухинъ, Е. П.—Добр. Слободка, д. Меркулова.

Лезжевъ, М. И.—Краснохолмск. наб., с. д.

Мажбицъ, Маркъ Андр.—Нѣмецкая, д. Наркирьеръ.

Матвѣевъ, М. О. — Б. Полянка, д. Голиковой.

Неволинъ, Фед. Кир. — Б. Твер.-Ямская, д. Новикова.

Новиковъ, Ив. Ил. — Ильинскій туп., с. д.

Осиповъ, Іос. Як.—Б. Дорогомиловская, д. Урусова.

Панкинъ, Г. И.—Б. Серпуховск., д. Кандинскаго.

Петрова, Ол. Пет. — Н. Переведеновка, с. д.

Петровъ, Ф. Г. — Б. Серпуховская, д. Кокушкина.

Разумовъ, С. М.—Б. Кисельный, д. Трындиныхъ.

Растоскуевъ, Ник. Кир. — Семеновская, с. д.

Розановъ, Алдр. Сем.—4 Твер.-Ямская, с. д.

Смирновъ, Вас. Матв.—Домниковская, д. Червякова.

Соловьевъ, М. Т.—Водоотводная, с. д.

Степанова, Алдр. Вас. — М. Татарская, с. д.

Сучилинъ, Ал. Прокоф. — Ильинскій туп., с. д.

Телицынъ, Ив. Ник.—Гавриковъ, с. д.

Трандинъ, Н. О.—Болотная наб., д. Воробьева.

Филипповъ, Ив. Фил. — Краснохолмская, с. д.

Чернова, Мар. Гр. — Прѣсненскій, с. д.

Чернятинъ, Фед. Никит.—Николо-Ямская, д. Бутина.

Яковлевъ, Ег. Як.—Дорогомиловская, с. д.

Посуда.

Алексѣевъ, Вас. Ил. — Б. Бронная, д. Полиной.

Балашовъ, Ник. Мих.—Остоженка, д. ц. Воскресенія.

Большовъ, Ив. Ник. — Ирининская, д. Розанова.

Будкинъ, Гр. Ив.—1. М. Сухар. пл., д. Уткина. 2. М. Сухаревск. пл., д. Элькиндъ.

Бузняковъ, Ал. Пав.—Охотноряд. пл., соб. д.

Бунаковъ, Гр. Игн. — Покровка, д. Боткина.

Быльевъ, Вас. Пет. — Ильинка, Средніе Торг. ряды.

Бѣловъ, Дм. Ив. — Калужская пл., д. Комаровыхъ.

Бѣловъ, Фед. Ив.—1. Б. Твер.-Ямская, д. Болотнова. 2. Селезневская, д. Ларіоновой.

Бѣляковъ, М. И. — Неглинная, д. Прибыловой.

Вартазаровъ, Манукъ Акой. — Остоженка, д. Медвѣдева.

Васильевъ, Т. — Каретная-Садовая, д. Бородина.

Васильевъ, Фед. Вас.—1 Мѣщанская, д. Серебряковой.

Викторовъ, И. — 2 Краснопрудный, д. Андреева.

Виноградовъ, И. В.—Пятницкая, д. Катковой.

Гаврилова, Ан. Вас. — Воронья, д. Волокитина.

Гавриловъ, Ник. Вас.—Воронья, д. Андреева.

Гавриловъ, Ст. Ст.—Моисеевская пл., д. Карзинкиныхъ.

Гавриловъ, Тим. Гавр. — Сѣнная, д. Савостьянова.

Галановъ. Аф. Павл.—Таганскій пр., д. Шапатина.

Гальвидисъ, Н. М.—Б. Серпуховская, д. Карповыхъ.

Ге, Антонъ.—Милютинскій, домъ Фалѣевыхъ.

Гершунъ, Ос. Моис. — Милютинскій, д. Арбатской.

Горинъ, Илл. Вас. — Кудринск.-Садовая, д. Мейендорфъ.

Гостева, Пелаг. Аф. — Земляной валъ, д. Стрепихѣевой.

Григорьевъ, Вас. Гр. — Красносельская, д. Ивановой.

Гусева, Фекла Арс.—М. Грузинская, д. Цвелева.

Дютфуа, А. Т-во. — Маросейка, д. Хвощинскаго.

Егорова, Тат. Ив.—Кудринская, д. Комарова.

Егоровъ, Ал. Ник.—Б. Твер.-Ямская, д. Воинова,

Ереминъ, Ал. Бор. — Б. Прѣсня, д. Разумова.

Ереминъ, Вас. Бор.—Ирининск., д. Мурысова..

Ермилова, Праск. Ег.—Б. Полянка, д. Бахрушиныхъ.

Жильцовъ, И. Д.—Б. Дорогомиловская, д. Трусовыхъ.

Зайцевъ, Вас. Алдр. — Земляной валъ, д. Варенцова.

Замятинъ, Пав. Пав.—Арбатъ, д. Голикова.

Замятинъ, Ал. Пет. — 1. Арбатъ, д. Лепешкиной. 2. Средніе ряды.

Замятинъ, Ник. Пет. — 1. Зарядьевскій, д. ц. св. мц. Варвары. 2. Б. Знаменскій, д. ц. св. мц. Варвары.

Ивановъ, А. И.—Семеновская, д. Павловыхъ.

Ивановъ, Ник. Алдр.—Страстная пл., д. Дубровиныхъ.

Капустинъ, Игн. Мих. — Таганскій пр., д. Шапатина.

Карнѣевъ, Д. И.—М. Тишинскій, д. Быкова.

Карягинъ, Фед. Ив.—Николо-Ямская, д. Хромовой.

Киркальди, Джонъ.—Варварка.

Коженова, Анаст. Мих.—Зацѣпскій 1 пр., д. Шмидтъ.

Козловъ, Еф. Ал. — Земляной валъ, с. д.

Козыревъ, Пав. Тим.— Валовая, д. Яковлева.

Комаровы, Бр.—Смоленская пл., с. д.

Коньковъ, Тер. Евстр. — Смоленская, д. Копейкина.

Копейкина, Мар. Евдок.—2 Твер.-Ямская, д. Чеховской.

Корниловы, Бр.—Неглинный пр., д. Третьяковыхъ.

Королевъ, Г. В.—Б. Сухаревск., д. Шереметева.

Королевъ, Н. Г. — Ст. Басманная, д. Бостанджогло.

Коротковъ, А. Н.—Гавриковъ. д. Розановой.

Корчагинъ, С.—Арбатск. пл., д. Іерусалимск. подв.

Кочетовъ, Алдр. Сем. — Тишинская пл., д. Фадѣевой.

Кругловъ, А. С. — Сокольничье шоссе, д. Парамоновой.

Крысановъ, Вас. Ив. — М. Грузинская, д. Николаева.

Кузнецовъ, Ал. Ив.—Пименовск., д. Малюшина.

Кузнецовъ, Ив. Емел.—1 Солянка, д. Рыженковыхъ. 2. Тверская, д. Нѣмчинова.

Кузнецовъ, М. С., Т-во. — Мясницкая, д. Кузнецова.

Кузьминъ, Е. А. — Б. Лубянка, д. Бѣляева.

Кульневъ, Вас. Андр.— Воронья, д. Волокитина.

Лазаревъ, Ив. Богд.—Срѣтенка, д. СПБ. О-ва Страхов.

Ламановъ, П. Е. — Красносельская, д. Писарева.

Ларіоновъ, Ег. Зах. — М. Бронная, с. д.

Лизаевъ, Н. Н.—Ст. Басманная, д. Заксъ.

Макарова, Мар. Осип. — Охотнорядская пл., д. Патрикѣева.

Макарчукъ, Фед. Ив.—Сокольнич. шоссе, д. Исакова.

Маковъ, Митр. Вас. — Грохольскій, д. Юнкиныхъ.

Мельниковъ, И. А. — Охотнорядская пл., д. Фирсановой.

Миловъ, Ник. Дм. — Москворѣцкая, д. Проскуряковыхъ.

Михайловъ, Пав. Аф. — Бутырская, д. Виноградовой.

Михайловъ, Пет. Матв.—Б. Твер.-Ямская, д. Кузнецова.

Мишинъ, Ив. Ив. — Тверская, д. Коровиной.

Мишинъ, Мих. Ив.—1. Тверская, д. Коммисарова. 2. Тверская, д. Баташевой.

Можайцевъ, Гавр. Игн.—Охотнорядская, д. Патрикѣева.

Немоляева, Тат. Ег.—Воронцовская, д. Базыкина.

Нечаевъ-Мальцевъ, Юр. Ст.—Домниковская, с. д.

Николаевъ, Вас. Ник. — Воронцовская, д. Трофимова.

Новиковъ, Ег. Гавр. — Каретная-Садовая, д. Малининой.

Патутковъ, Серг. Ал. — Охотнорядск. пл., с. д.

Петровъ, И. Н.—Зубовскій бул., д. Юдина.

Писаревъ, Ан.—Тверская, д. Базыкина.

Раздуваевъ, Н. Г. — Земляной валъ, д. Селивановскаго.

Разореновъ, Тер. Пет.—Б. Твер. Ямская, д. церк. Вас. Кессарійскаго.

Разумовъ, Ег. Наум.—1. Б. Никитская, д. Ранцевой. 2. Газетный, д. фонъ-Вильке.

Родіоновъ, Ник. Вас. — Петровскій бул., д. Петровскаго м-ря.

Савельева, Ег. Як. насл.—Земляной валъ, с. д.

Сарапкинъ, Пав. Алдр.—Покровка, д. ц. Св. Троицы.

Сахаровъ, Ник. Ив.—Б. Прѣсня, д. Гущина.

Селезневъ, В. Ф.—Средн. ряды.

Сергѣевъ, Влад. Ив.—Нѣмецкій рынокъ, д. Сергѣева.

Сергѣевъ, И.—Охотнорядская, д. Журавлева.

Сергѣевъ, Тим. Серг. — Смоленская пл., д. Селезнева.

Смирновъ, Ал. Сыс. — Сивцевъ Вражекъ, с. д.

Смирновъ, Вас. Гавр.—Ирининская, д. Трусовой.

Снегиревъ, Ив. Гр. — Охотнорядская пл., д. Меньшихъ.

Строгановъ, Фед. Павл. — Лаврентьевская, д. Тимофеева.

Стрѣльцовъ, Серг. Вас. — Арбатская пл., д. Голикова.

Тараратская, А. И. — Скотопрогонная, с. д.

Титовъ, А. И. — Краснопрудная, д. Кононовой.

Толбинская, Ф. С. — Неглинный пр., д. Шугаевой.

Трофимовъ, Ф. — Арбатская пл., д. Голикова.

Тряховъ, Д. И.—Б. Сухаревская пл., д. Уткиной.

Уколовъ, М. С.—Селезневская, д. Травинскаго.

Федоровскіе, Бр. — Солянка, д. Рыженковыхъ.

Федоровъ, И. С.—Маросейка, д. Еремѣевыхъ.

Федоровъ, И. С. и К°.—Селезневская, с. д.

Хомяковъ, Ал. Мих. — Преображенская, д. Шатскаго.

Храпуновъ Новый, Як. Гер.—Солянка, с. д.

Храпуновъ, Ст. Мир. — Воронья, д. ц. Сергія.

Худяковъ, И. И. — Калужская пл., д. Саввинскаго подв.

Хухрикова, Тат. Митр.—Б. Дорогомиловская, с. д.

Царсковъ, Пет. Гр.—Гавриковъ, д. Баулиной.

Якубовскій, Дав. Фед. — Долгоруковская, д. Иванова.

Прачечныя заведенія.

Абрамова, А. И. — Б. Благовѣщенскій, д. Веригиныхъ.

Абызовъ, Як. Вас. — М. Царицынская, д. Федорова.

Александровъ, Ив. Конст. — Ст. Божедомка, с, д.

Алехина, Ел. Лаз. — Сусальный, д. Дорбышева.

Андреева, М. В. — М. Бронная, д. Полянскихъ.

Анфимова, Т. — М. Бронная, д. Николаева.

Аракова, М. М. — Колокольниковъ, д, Малюшиныхъ.

Арсенюкъ, Е. И.—Пятницкая, д. Бони.

Архангельская, А, В. — Камеръ-Коллежскій валъ, д. Сахаровой.

Архаровъ, Ив. Павл. — Н. Прудовая, д. Хохрикова.

Афонина, А. П.—Б. Троицкій, д. Байкова.

Базлова, Ел. Ник. — Садовническая, д. Шаховской.

Бакторова, Праск. Тим.—Шубинскій, д. Николаевой.

Баранова, Праск. Алдр.—Драчевка, д. Дѣдова.

Бекетова, М. И. — Проточный туп., д. Быковой.

Бирюкова, В. П. — Елоховская, д. Гадалова.

Бирюкова, Мар. Парф.—Сусальный, д. Дорбышева.

Богушевичъ, И. Е.—Девятинскій, д. Купріянова.

Будинъ, М. — 3 Коровій, д. Волкова.

Буловенкова, А. Г. — 4-я Твер.-Ямская, д. Бѣлоногова.

Бѣльская, Тат. Дм.—Левшинскій, д. ц. Покрова.

Бѣляева, А. Я. — Б. Тишинскій, д. Рябинкиной.

Вагановъ, Ф. С. — Медынка, д. Медынцева.

Варгина, Ол. Ив. — Щипокъ, д. Варгиной.

Васильева, А. И.—Б. Полянка, д. ц. Успенія.

Васильевъ, К. И. — М. Покровскій, д. Покровск. м-ря.

Вернеръ, Ел. И.—М. Никольская, д. Риттихъ.

Виноградова, Ан. — Медынка, д. Медынцева.

Владимирова, А. В. — Сивцевъ-Вражекъ, д. Эпштейнъ.

Власова, К. И.—М. Бронная, д. Смирновскаго.

Водовозова, Е. М. — Н. Прудовая, д. Хохрикова.

Волкова, Алдр. Серг.—М. Лубянка, д. Медкова.

Волкова, Ан. Алдр.—Домниковская, д. Зиминой.

Воронина, Алдр. Ник.—М. Алексѣевская, д. ц. Алексія.

Воронина, К. Н.—Банный, д. Сѣдова.

Воронцова, Н. П.—Валовая, д. Лебедева.

Герасимова, Е. А.—Каланчевскій, д. Журиной.

Глухарева, Ан. Сем.—Мясной, д. Елкина.

Голенищева-Кутузова, А.—М. Сухаревск. пл., д. Котарова.

Голубкова, А. М. — Божениновская, д. Черкасовой.

Гордѣева, Евд. Филип.—Тверская, д. Шаблыкина.

Горюнова, Ан. Ник.—Арбатъ, д. Орлова.

Гречишникова, А. И.—Хапиловская, д. Исаева.

Гавриловъ, П. С.—Страстной бул., д. де-Норманъ.

Григорьева, Агап. Гр.—Б. Дмитровка, д. Мозгина.

Григорьева, Ак. Ив.—Сусальный, д. Дорбышева.

Григорьева, Евг. Гр. — Сокольничье шоссе, д. Ипполитова.

Губова, Фекла Ег.—Драчевка, д. Гессе.

Гусева, Анис. Вас. — Пименовская, д. Васильева.

Давыдова, Агр. Дав.—Газетный, д. Романова.

Давыдова, Е. И. — Б. Колосовъ, д. Мишке.

Діянова, П. И.—Колокольниковъ, д. Смирнова.

Дмитріева, Пел. Ник. — Воскресенскій пр., д. Донского.

Егорова, А. Е.—Васильевскій, д. Никифоровой.

Егорова, Агрип. Ег. — М. Строченовъ, д. Рыкова.

Ермолаевъ, Н. Г.—2-я Сокольническая, д. Исакова.

Ермолаевъ, Гер. Ерм. — Якиманская наб., д. Левина.

Ефремова, Соф. Егор.—Садовническая, д. Жукова.

Ждановъ, Г. Н. — Арсеньевскій, д. Жукова.

Жукова, Ксен. Прокоф.—Камеръ-Коллежск. валъ (Прѣсня), д. Бѣликова.

Журавлева, В. П.—Тріумф.-Садовая, д. Мужчинкина.

Звягина, А. П.—3 Твер.-Ямская, д. Смирновой.

Зеликова, Анаст. Ник.—Б. Афанасьевскій, д. Эпштейнъ.

Зиновьева, Ксен. Карп.—Курбатовскій, д. Тихомірова.

Злоказова, Пелаг. Ив.—Ср. Прѣсня, д. Андреевой.

Золотовъ, Е. А. — Н. Васильевскій, д. Дмитріева.

Зубарева, С. М.—Девятинскій, д. Яковлева.

Иванова, А. — Б. Афанасьевскій, д. Мурановой.

Иванова, Ан. Вас.—Вятская, с. д.

Иванова, А. Е.—1 Б. Переведеновка, д. Семеновыхъ. 2. Дьяковскій 2, д. Сгруковыхъ. 3. Банный, д. Смирновой.

Иванова, А. И.—Доб. Слободка, д. Чуева.

Исаева, Ан. Матв.—Б. Садовая, д. Черенковскихъ.

Истратова, Ф. Д. — Драчевка, д. Васильева.

Іоновъ, Ф. С. — Николо-Ямской туп., д. Іоновой.

Кабанова, Т. М.—3 Тверск.-Ямская, д. Кокорина.

Карнова, М. В. — Б. Прѣсня, д. Любушкина.

Кириллова, И. Е. — Б. Толстовскій, д. Нейдгартъ.

Кирсанова, Ксен. Вас. — Сивц.-Вражекъ, д. Эпштейнъ.

Клюева, Мар. Як. — Бутырскій пр., с. д.

Князева, Евд. Петр.—Б. Никольскій, д. Адерей.

Козачинская, Евд. Серг. — Криволѣн., д. Цыплаковой.

Козель, Люб. Як.—Варсонофьевскій, д. Серебряковой.

Козлова, О. И.—М. Козихинскій, д. Ярошевской.

Колдаева, Алдр. Ал. — Оружейный, д. Парфенова.

Комонова, Ф. Н.—Елоховская, д. Гадалова.

Коробова, Б. А.—Самотецкій, д. Фомина.

Коровкина, М. А. — Банный, д. Бровкина.

Королева, Нат. Серг.—Б. Троицкій, д. Фалькевицъ.

Котовъ, Ив. Лавр.—М. Спасскій, д. Нарышкина.

Кривошеева, Варв. Ст. — Драчевка, д. Шишкина.

Крокъ, Соф. — Переведеновскій, д. Смирновыхъ.

Крыльцова, Ан. Серг.—Драчевка, д. Васильева.

Крюкова, А. П. — 1 Мѣщанская, д. Левина.

Крючкова, М. А.—Н. Кисельный, д. Денисова.

Кузнецова, А. М. — Валовая, д. Галкина.

Липина, Е. М. — Чухинскій, д. Сенаторова.

Луговская, Елиз. Павл.—Н. Кисельный, д. Денисова.

Макарова, Ан. Артем. — Б. Прѣсня, д. Петрова.

Макарова, А. И.—Сорокосвятск., д. Астахова.

Маркова, М. К. — 1-й Арбатскій, д. Фирсова.

Маруновъ, М. С.—Пятницкая, д. Николо-Пѣсношск. м-ря.

Матюшина, Л. В.—Глазовскій, д. Милешина.

Махалкинъ, М. Е.—Кузнецкій, д. Домовладѣльч. Т-ва.

Медвѣдева, Вѣра Матв.—Уланск., д. Малюшина.

Медвѣдевскій, Р. И.—Коровій в., д. Любушкиныхъ.

Меньшикова, Мар. Ник.—Нѣмецкая, д. Дамскаго попеч.

Минаева, М. А.—Б. Кондратьевскій, д. Фарстова.

Мишкина, Т. В. — Трехпрудный, д. Гончарова.

Налетова, Е. Д.—Ср. Тишинскій, д. Королева.

Нефѳдова, Дар. Дм.—Н. Кисельный, д. Домостроит. О-ва.

Никитина, А. В.—Елоховская, д. Гадалова.

Никитина, Ф. Е.—Гендриковъ, д. Пелевина.

Николаева, Е.—Б. Воздвиженскій, д. Бородина.

Николаева, Евд. Ник. — Чухинскій, д. Тихомирова.

Новикова, М. М.—Банный, домъ Бровкина.

Носова, Агрип. Род. — Вятская, соб. д.

Нѣмцова, Евф. Ив.—М. Трубецкой, д. Алексѣева.

Овчинникова-Маслова, А. Т. — Неглинная, д. Шмырина.

Озерова, М. С. — Селиверстовъ, д. СПБ. О-ва Страх.

Орлова, А. А.—Сухарев.—Садов. д. Баскакова.

Панкова, М. П. — Цвѣтной бул., д. Иванова.

Панова, Е. Д. — Ст. Божедомка, д. Прокофьевой.

Паршуткина, Н. Е.—М. Козихинскій, д. Ярошевской.

Пенькова, Евд. Матв. — Арбатъ, д. Шанявскаго.

Перцева, А. М.—Земляной валъ, д. Пермской.

Петрова, М. П.—Трубниковскій, д. Игнатьева.

Петрова, Хеврон. — Тихвинская, д. Бровкина.

Платовъ, П. П.—Драчевка, домъ Барсъ.

Полякова, Ел. Епиф.—М. Лубянка, д. Медкова.

Поляковъ, У. Е. — Драчевка, д. Барсъ.

Попова, Д. И.—Введенскій, домъ Михайлова.

Попова, І. Ф. — Пильниковъ, д. Шрамченко.

Прохорова, Тат. Петр.—Н. Прѣсня, д. Шелапутина.

Пустоваловъ, Андр. Ил.—Домниковская, д. Бровкина.

Пѣгушина, П. Е. — Драчевка, д. Васильева.

Пѣтухова, П. И. — М. Козихинскій, д. Ярошевской.

Руднева, А. А.—Самот.-Садовая, д. Глинки.

Руднева, К. Т. — Б. Афонасьевскій, д. Казариновой.

Савенкова, С. И.—Водоотводная, д. Медвѣдева.

Савичева, Ел. Фед.—Спиридоновскій, д. Смирновскаго.

Самарокова, А. В.—Пименовская, д. Блокъ.

Санжи, А. Ф.—Маросейка, домъ Кайсарова.

Санжи, Кл. Ив. — Б. Дмитровка, д. Востряковой.

Сапожкова, Ир. Еф. — Александровская, д. Фролова.

Саратова, Е. Ф.—Б. Палашевск., д. Гончарова.

Сахарова, М. С.—Б. Кондратьевскій, д. Фарстова.

Сахаровъ, Ив. Ант.—Волхонка, д. Михалкова.

Сащенкова, Н. Г. — Доб.-Слободка, д. Морозовой.

Святолуцкая, Матр. Вас. — 1. М. Бронная, д. Орчинской. 2. Трындинскій, д. Леоновой.

Селезневъ, Алдр. Андр.—2. Арбатскій, с. д.

Сергѣева, М. С.—Самотеч.-Садовая, д. Глинки.

Симакова, В. М. — Селезневская, д. ц. Пимена.

Синицына, Кс. — Неглинный пр., д. Обидиной.

Ситникова, Ир. Леонт. — Домниковская, д. Глазунова.

Скопинова, М. С.—Б. Серпуховская, д. Митрофанова.

Смирнова, М. С. — Пименовская, д. Глинки.

Соболевъ. Ег. Ег. — Никитскій, д. Борисовой.

Соколова, В. И.—Пречистен. б., д. Бочарова.

Соломенцева, Марф. Ник. — Нащекинскій, д. Эпштейнъ.

Спиридоновъ, И. И.—Медынка, д. Медынцева.

Степанова, А. Е.—Цвѣтной бул., д. Малюшина.

Степановъ, Прох. Зах.—Б. Троицкій, д. Фалькевицъ.

Стукалева, Мар. Алек.—Чухинск. д. Капустина.

Суслина, Тат. Мих.—1. Газетн., д. Цыплаковыхъ. 2. Долгоруков., д. Цыплаковыхъ.

Сѣдовъ, Вас. Пет.—Б. Бронная, д. Чебышевой.

Таркова, Н. А.—Аптекарскій, д. Михайловой.

Титова, А. Е. — 1-я Мѣщанская, д. Чаусовыхъ.

Трикилисъ, Анаст. Гр.—М. Чернышевскій, д. Добровой.

Тузова, Н. А. — Бабьегородскій, д. Смирнова.

Тюлинъ, Алдр. Род.—Неглинный пр., д. Обидиной.

Удальцова, П. П.—Сокольн. шоссе, д. Суслова.

Федорова, Е. Ф.—Б. Ордынка, д. Нейштадтъ.

Федорова, Ир. Дав. — Филипповскій, д. Костылева.

Федотова, А. Е.—Б. Полянка, д. Григорьевой.

Федотова, Варв. Никит.—1. Лубянскій, пр., д. Рыженковыхъ. 2 Солянка, д. Рыженковыхъ.

Фроловъ, П. П.—Медынка, домъ Медынцева.

Фроловъ, Ф. В. — Брестская, д. Докукиной.

Хаханова, Т. А.—М. Лубянка, д. Гужонъ.

Хлѣбина, Нат. Аф.—Воронья, д. Андреева.

Хруслова, Ан. Куз. — Трехпрудный, д. Казниной.

Цыганова, Е.—Драчевка, д. Гессе.

Цыкулова, М. — Б. Полянка, д. Абрамова.

Цымалина, М. В.—Воронцовская, д. Соколова.

Чеканова, Праск. Андр.—Сусальный, д. Дорбышева.

Чернова, М. И.—Александровская, д. Фролова.

Шляфмунтеръ, К. Н. — Пречистенск. бул., д. Котлярева.

Шустеръ, Евд. Алдр. — Фроловскій, д. Сердобинскаго.

Шутовъ, П. М. — Драчевка, д. Гессе.

Шушукина, П. П.—Б. Воздвиженскій, д. Бородина.

Яковлева, А. А.—Б. Ордынка, д. Сорокова.

Яковлева, Алдр. Фед.—Леонтьевскій, д. Лутковскаго.

Яковлева, Маланья К.— 1-й Знаменскій, д. Сысоевой.

Приборы.

Прошинъ, Як. Петр.—1. Б. Тв.-Ямская, д. Боброва. 2. Неглинная, д. Прибыловой.

Кировъ, Ив. Гр.—Лужниковская, д. Шмидтъ.

Шмейль, Юл. Артем. — Мясницкая, д. Сытова.

Пробки.

Анонимное Общество,—Садовническая, д. Смирновой.

Арпсъ, Эд., и К°, Акц. О-во. — Маросейка, д. Хвощинскаго.

Викандеръ и Ларсонъ.—Варварка, Старо Гост. дворъ, № 76.

АКЦ. О-ВО ПРОБОЧНОЙ М-РЫ
ВИКАНДЕРЪ и ЛАРСОНЪ
Фабрика для производства
ПРОБОКЪ и ЛИНОЛЕУМА
Варварка, Стар. Гост. дворъ, № 76.

Вортманъ, Пав. Пет.—Мясницкая, д. ц. св. Николая.

Гессе, Карл. Вольд.—Китайскій пр., д. Политехнич. музея.

Кочубей, Моис. Пст. 1. Б. Прѣсня, св. д. 2. Квасныя ворота, д. Раузеръ.

См. публикац. послѣ текста.

Нечаева, Н. А., и К°.— Средніе ряды.

Николаевъ, Ив. Ник. —Маросейка, д. Кайсарова.

Филипповъ, Пет. Лук.—Варварка, д. Куп. О-ва.

Филипповъ, Петръ Мих. — Юшковъ, д. ц. Св. Николая.

Фирсовъ, Пет. Тим.—М. Грузинская, с. д.

Проволока.

Губановъ, Ник. Ив.—1. Варварка, Ст. Гостин. дворъ. 2. Пустая, с. д.

Шибаловъ, Серг. Гр. —1. Таганскій туп., с. д. 2. Балчугъ, д. Осиповыхъ.

Прокатъ роялей.

Балкашинъ, Сер. Ник. — Б. Никитская, д. Халатова.

Вендельштейнъ, Ад. Ад.—Камергерскій, д. Массъ.

Ильинская, Мар. Вас.—Б. Никитская, д. Пенкиной.

Магнитовъ, А. П.—Самотеч.-Садовая, д. Блохина.

Шейбе, Адол. Генр. — Б. Никитская, д. ц. Феодора Студита.

Шоръ, Алдр. Сол.—Б. Никитская, д. Москов. Домовл. Т-ва.

Пряжа.

Алтшулеръ, Т. съ С-ми. — Яузской ч., 2 уч. Введенскій пер., д. Генералова.

Баскаковъ, Алекс. Ив. — Старо-Гостиный, д. Ильина.

Баскаковъ, Алдр. Ив.—Ильинка, Старо-Гостиный дв.

Баскаковъ, Ив. Ив.—1. Васильевская площ., д. ц. Николая Москворѣц. 2. Земляной валъ, с. д.

Бекъ, Джемсъ.—Гор. у., Ипатьев. пер., д. Морозова.

Булашевъ, Влад., и **Чекалинъ**, Николай.—1. Город. у., д. Іосифовскаго м-ря. 2. Ильинскій туп., д. Орловыхъ.

Бѣлкинъ, Сергѣй Алек.— Гор. у. Носовское подв.

Бѣлкинъ, Сергѣй Иванов.—Сред. Тор. ряды.

Бѣлкина, С-ья, Т-во.—Лялинъ, д. Бѣлкиной.

Бѣляшевъ, Е. Х. — Сред. Тор. ряды, № 88.

Вазелинскій, И. И. — Б. Черкасскій, д. Купеч. О-ва.

Васильева, М. С-я. — Черкасскій пер., д. Носова.

Веберъ, Фр. Карлъ. — Город. у., д. Арманъ.

Вейсъ, Кар. Мар. Люд.—Ильинка, Старо-Гостиный дворъ.

Вундерлихъ, **Брунъ** и К°. —Верхніе Тор. ряды.

Гелькескампъ, Вильг. Вильг. — Верхніе ряды.

Гладковой, Варв. Вас. Н-ки.— 1. Гор. у., д. Чижовыхъ. — 2 Никольская, д. Чижовыхъ.

Голушкинъ, Вас. Ст.—Старая пл., вот. С. Т. Голушкина. Гор. уч.

Гордонъ, Геор. Ант. — Никольская, д. Алексѣева.

Діановъ, Мих. Ив.—Юшковъ, д. Куп. О-ва.

Долгоносовъ, Алдр. Ник.—Б. Черкасскій, д. Купеч. О-ва.

Жучковъ, Мих. Андр. — Б. Ордынка, с. д.

Зайцевъ, Вас. Павл. — Лаврентьевская, с. д.

Зайцевъ, Вас. Плат.—Лефор. ч., 2 уч., собств. д.

Залогинъ, Ив. — Б. Ордынка, д. Быковскаго.

Зиминъ, Мих. Ник. — Преображенская, д. Андреевой.

Зотовъ, Алекд. Ив.—Стар. площ. вотч. Арженикова.

Зотовъ и **Помельцовъ**. — Черк. пер., д. Хаджиконста.

Ивановъ, Алекс. Ив. — Город. уч., д. Осиповой.

Ирошникова, Елизав. Александ.—М. Серпуховская ул , д. Ирошникова.

Ирошниковъ, П., и **Кармановъ**, Илл.—Васильевская, площ., д. ц. Николы Москворѣцкаго.

Карминъ, Осип. Ив.—Пятницкая ч., 1 уч., д. Осипова и Рахманова.

Комова, Ан. Як. — Божениновская, с. д.

Константиновъ, Мих. Петр.—Никольская, д. Губ. Прав.

Коробковъ, Тр. Ив. — Теплые ряды.

Костровъ, Ив. Ст. — 1. Средніе ряды. 2. Ильинскія ворота, № 4 и 5.

Левинъ, Маркъ Мурд. Ар.—Басм. ч., 1 уч., д. Голицыной.

Липатовъ, Аф. Конд.— Гор. уч., д. Россійскаго О-ва. Транспорт.

Липпольдъ, Генр.—Гор. уч., Старо-Гостиный дворъ.

Лисицынъ, Гр. Петр.—Васильев. площ., д. Василія Блаженнаго.

Лопатинъ. Сем. Яковл.—Ильинка, Теплые ряды.

Ляховъ, Александръ Петр.—Гор. уч., С. площ., д. Гусева.

Макаровъ, Алекс. Ан. — Старо-Гостиный дв.

Маркинъ-Томилинъ, Ф. Б.—Средніе ряды, № 123.

Матринъ, Пав. Тих. — Старо-Гостиный д., № 50, Рыбн. пер.

Меньшовъ. Пав. Пав. -- Старая площ., д. Латышевой и Титовой.

Мироновъ, Ив. Фед. — Ильинка, д. Шелапутина.

Найденовъ, Александръ и С-вья.—Яузск. ч., 2 уч., соб. д.

Недыхляева, Мар. Алдр.—Никольская, д. Чижовыхъ.

Нестеровъ, Ф.—Б. Черкасскій, д. Голицына.

Нестеровъ, Федотъ Нест.—Новая площ., д. Кознова.

Ниссенъ, Филиппъ Вольд. Кар.—Мясниц. ч., 2 уч., д. Милованова.

Новиковъ, В., и **Васильевъ**, А. — Город. уч., Богоявленская линія.

Нырковъ, Алекд. Фед. — Старо-Гостиный дворъ.

Оборотъ Т-во.—Театральный проѣздъ, д. Хлудова.

Пельтцеръ, Альфредъ, и **Крахтъ**, Э.—Мясн. ч., 2 уч., д. Волкова.

Пермякова, А. Н., С-вья.—Средніе ряды.

Пермяковъ, Ник. Ефр.—Космодаміанскій, д. Александрова.

Петровъ, Ник. Петр. — Суворовская ул., д. Никуличева.

Петровъ, Ник. Петр. —Преображенская, д. Лебедевыхъ.

Пире и **Тецнеръ**, Старый Гостин. дворъ.

Прибылова, А. Н.—Б. Черкасскій, д. Хаджиконста.

Прибылова, Ан. С-ья. — Космодаміанскій, д. Александрова.

Прибыловъ, Ив. В.—Верхніе Тор. ряды, №№ 171 и 212.

Прибыловъ, В., и **Дорофеевъ**, И.—Верхніе ряды, № 283.

Прохоровъ, Косьма.—Н. Басманная, д. Александровскаго Комм. Учил.

Рапепортъ, Алекс. Ар. — Средніе ряды, Хрустальн. пер., № 257.

Реутовская м-ра.—Ст. Басманная, д. Кудрявцева.

Руновъ, Ф. Ив. — Черкас. пер., Обществ. д.

Руновъ, Ѳома Ив.--Новая площ., д. Купеч. О-ва.

Садомова, Нат. съ С-ми.—Б. Черкасскій, д. Хаджиконста.

Садомова, Нат. Фед. — Космодаміанскій, д. Лопатиной.

Садомовъ, Влад. Ал. — Леф. ч., Красное село, с. д.

Самохвалова, Нат. Пав. — Гор. уч., Стар. пл., д. Титова.

Серебренниковъ, Ив. Петр.—Черкасскій п., д. Шелапутина,.

Сеньковъ, Іос. Т-во. — Зарядьевскій, д. Мошкиныхъ.

Синицынъ, Ал. Ив. — Тверская, д. Синицына.

Синицынъ, Д. И. и К⁰.—Маслен. пер., д. ц. Василія Блаженнаго.

Синицынъ, Ив. Вас. съ С-ми. — Гор. уч., огр. соб. Василія Блаженнаго.

Синицыны, Н. и Г. Бр. — Тверская, с. д.

Синицынъ, Ф. И.—Тверская, с. д.

Соповъ, М. А. — Верхніе ряды, № 290.

Солонинъ, И. и **Ефремовъ**, П.—Юшковъ, д. Боровскаго подв.

Соскинъ, Дм. Анисим. — 1. Москворѣцкая наб., д. Осиповой. 2. Москворѣцкая наб., с. д.

Спиридоновъ, Мих. Ник. — Средніе Торгов. ряды, № 59 и 119.

Столяровъ, В. - Мясниц. ч., 1 уч., д. Фролова.

Татариновъ, Фед. Васил.—1. Старо-Гостиный дворъ. 2. Б. Дровяной, с. д.

Таманцовы, Бр. — Б. Черкасскій, д. Хаджиконста.

Теръ-Микиртичевы, Бр.—Ильинка, Посольское подв.

Т-во Зотовыхъ, Бр.—Черкасскій, д. Хаджиконста.

Т-во Каретниковъ, Алдр., съ С-мъ.—Гор. уч., д. Шелапутина.

Т-во Невской м-ры. — Город. уч., д. Чижовыхъ.

Т-во Охтенской м-ры. — Ново-Гостиный дв., № 6.

Т-во Покровской м-ры. — Гор. уч., д. Купеческаго Банка.

Т-во Переяславльской м-ры.—Гор. уч., д. Гуськова.

Т-во Рождественской м-ры. — Варварка, д. Купеч. О-ва.

Т-во Собинской м-ры.—Старо-Гостиный дворъ.

Т-во Тезинскихъ. — Ильинка, Посольское подв.

Т-во Фряновской м-ры. — Ильинка, д. Бубнова.

Т-во Грибанова, Якова С-вей. — Іосифовск. подворье.

Т-во Екатерингофской м-ры.—Варварка, д. Варвар. подв.

Т-во Егорьевской фабрики Хлудовыхъ, Бр.—Старо-Гостиный дв.

Тимофеевъ, Н. И. — Мокринскій, д. Бергъ.

Филиновъ, Андр. Гр.—Серпухов. ч., Мытный дворъ.

Франкъ и Цургозенъ мл.—Гор. уч., Теплые ряды.

Хлудова, Ив. С-ья, А. и Г. — Старо-Гостиный дв.

Хутаревъ, Демидъ, съ С-ми.—Ветошный пр., Пантелеевское подв.

Циммерманъ, Вил. — Гор. уч., д. Варваринскаго Общ.

Честухина, В. В. Насл.—Верхніе Торг. ряды, 297.

Шенъ, К. Г.—Хруст. пер., Сред. ряды, №№ 255 и 256.

Шишеловъ, Васил. Ив.—Леф. ч., 1 уч., пр. ц. Св. Ирины муч., с. домъ.

Шишкинъ, Алдр. Анд. — Черкасскій пер., д. Хаджиконста.

Ширяевы, Бр. — Новая площ., д. Кознова.

Птицы.

Бланкъ, Ант. Григ. — Никитскій бул., д. Давыдовской пуст.

Бубновъ, Ив. Андр.—Рождественка, д. Трусовой.

Генишъ, Эм. Веніам. — Цвѣтной бул., д. Альбрехтъ.

Горбуновъ, Алдр. Сем. -- Рождествен. бул., д. Шишкина.

Ивановъ, Е. И. — Пятницкая, д. Щуренковыхъ.

Румянцевъ, А. А.—Воронья, с. д.

Пуговицы.

Болховитинъ, Григ. Вас. — Б. Дворянская, с. д.

Вентцели, Альф. Ив.—1. М. Переведеновка, с. д. 2. Юшковъ, д. ц. св. Николая.

Галевскій, Як. Конд. —Ильинка, д. Іосифовскаго м-ря.

Гершманъ и **Альшвангъ**.—Б. Черкасскій, д. Хаджиконста.

Гребе, Ад.—Преображ., 9 рота, д. Истоминой.

Збукъ, Вас. Ксеноф.—1. Никольская, д. Чижовыхъ. 2. Сущевская, соб. д.

Збукъ, К. А.—1.Казанская, с. д. 2. Сущевская, с. д.

Казаковы, Бр.—Зарядьевскій, д. Новодѣв. м-ря.

Кукановъ, Дм. Андр.—Петропавловская, с. д.

Куликовъ, К. Ф. — Зарядье, д. Знаменскаго м-ря.

Куликовы, Бр. — М. Знаменскій, д. Знаменскаго м-ря.

Оконь, С. М.—Рождественка, д. Захарьина.

Ронталеръ, Сказинъ, Зубовъ и Сергѣевъ.—Покровка, д. Ронталеръ.

Симонъ, Рих. и К^0.—Суворовск., д. Лебедевыхъ.

Сказинъ, Вас. Ив.—Покровская, д. Ронталеръ.

Собакинъ, Сем. Григ. -- Б. Знаменскій, д. Усачева.

Фогель, П. и К^0 —Госпитальный, д. Трегубова.

Эрлихъ, Сем. Фед. — 1-й Бутырскій, с. д.

Юнкинъ, Пав. Сем.—2-я Мѣщанскаа, д. Юнкиной.

Публичныя библіотеки и кабинеты для чтенія, разрѣшенныя на общемъ основаніи.

Александрова, Ильи, коллежскаго секретаря, библіотека и кабинетъ для чтенія,—Басманной ч., 1 уч., д. Сметанина.

Аркадьевой, Маріи, вдовы купца, библіотека и кабинетъ для чтенія, совмѣстно съ **Петровою** (см.), — Яузской ч., 1 уч., д. Куманина.

Безсонова, Валентина, купеческаго сына, библіотека и кабинетъ для чтенія,—Тверской ч., 2 уч., д Карзинкина.

Боровицкаго, Веніамина, мѣщанина, библіотека и кабинетъ для чтенія,—Твер. ч. 3 уч., д, Полякова.

Бѣлколодскаго, Николая, мѣщанина, библіотека, — Сущевской ч., 1 уч., д. Петрова, по Долгоруковской ул.

Вейхель, Романа, мѣщанина, театральная библіотека.—Тверской ч., 3 уч., д. церкви св. Григорія Богослова.

Всеволодовой, Натальи, дочери купца, библіотека,—Пречистенской ч., 1 уч., д. Шеппингъ.

Гіацинтова, Василія, дворянина, библіотека,— Рогожской ч., 1 уч., домъ Кузнецова, по Землян. валу.

Голубятниковой, Екатерины, мѣщанки, библіотека -- Тверской ч., 1 уч., домъ Армандъ.

Гуттъ, Маріи, вдовы инженера, библіотека и кабинетъ для чтенія, —Тверской ч., 2 уч., д. кн. Горчакова.

Дейбнеръ, Вильгельма, купца, библіотека,—Мясницкой ч., 1 уч., д. Варгина.

Дерягиной, Елены, вдовы статскаго совѣтника, библіотека и кабинетъ для чтенія, —Тверской ч., 1 уч., д. кн. Гагарина.

Дмитріева, Дмитрія, почетн. гражданина, библіотека,—Прѣсненской ч., 2 уч., д. Прусакова.

Дмитріевой, Елены, жены отставного подпоручика, дѣтская библіотека и кабинетъ для чтенія,—Пречистенской ч., 2 уч.

Евгеновой, Маріи, жены надворнаго совѣтника, библіотека, подъ фирмою „Бр. Улитиныхъ",— Тверской ч., 3 уч., д. Хлудовыхъ.

Жегаловой, Евгеніи, жены подполковника, библіотека для дѣтей,— Прѣснен. ч., 1 уч., д. Кузнецова, Б. Конюшковск. пер.

Жирмунскаго, Романа, кол. секр., библіотека и кабинетъ для чтенія, подъ фирмою „Петровская",—Тверской ч., 3 уч., домъ т-ва Петровскихъ линій.

Зотовой, Анны, дочери коллежскаго асессора, библіотека и кабинетъ для чтенія,—Тверской ч., 2 уч., д. Денисовой.

Кнебель, Іосифа, австрійск. под., библіотека и кабинетъ для чтенія, —Тверской ч., 3 уч., д. Полякова.

Кокле, Нестора, бельгійскаго под., библіотека на французскомъ языкѣ, —Мясницкой ч., 1 уч., д. церкв. св. Людовика.

Кузнецовой, Александры, вдовы сына свободнаго художника, библіотека, - Пятницкой ч., 1 уч., д. Анземирова.

Лангъ, Александра, купца, библіотека,—Мясницкой ч., 1 уч., домъ князя Гагарина.

Латышскаго Общества, библіотека —Яузской ч , 1 уч., д. Фидлеръ.

Левицкой, Елизаветы, жены потомствен. почетн. гражданина, библіотека и кабинетъ для чтенія, Хамовнической ч., 2 уч., д. Братолюбиваго Общества.

Лефортовскаго Потребительнаго Общества, Правленіе, библіотека, — Басман. ч., 2 уч., д. Гекке.

Лидертъ, Николая, сына инженеръ-технолога, библіотека,—Тверской ч., 3 уч., д. Якунчикова.

Московской Уѣздной Земской Управы, библіотека для служащихъ, — Сущевской ч., 1 уч., соб. д.

Михайловой, Клавдіи, мѣщанки, библіотека икабинетъ для чтенія, — Тверск. ч., 2 уч., д. кн. Горчакова.

Общества взаимной помощи коммерческихъ служащихъ, библіотека и кабинетъ для чтенія,—Городского уч., Средніе ряды, № 297.

Общества вспомоществованія бѣднымъ Римско-Католическаго вѣроисповѣданія въ Москвѣ, библіотека и кабинетъ для чтенія,— Мясницкой ч., 1 уч., д. Католической ц. свв. Петра и Павла.

Общества, **вспомогательнаго бывшихъ воспитанниковъ Мѣщанскаго училища**, библіотека, -- Городского уч., Верхніе ряды, № 223.

Общества русскихъ драматическихъ писателей и оперныхъ композиторовъ, библіотека,—Тверской ч., 2 уч., д. Сушкиной.

Общества пособія бывшимъ воспитанникамъ **Московскаго коммерческаго училища**, библіотека, — Тверской ч., 1 уч., д. Поляковыхъ и Губаревой.

Общества попеченія объ улучшеніи быта учащихъ въ начальныхъ училищахъ г. Москвы, библіотека и кабинетъ для чтенія,—Мѣщанск. части, 1 уч., въ Городскомъ Домниковскомъ школьн. домѣ.

Одонтологическаго Общества, библіотека,—Тверской ч., 2 уч., д. Бахрушина.

Петкевича, Леона, дворян., библ. и кабинетъ для чтенія,— Мясницкой ч., 1 уч., д. Чагина.

Петровой, Ольги, мѣщанки, библіотека и кабинетъ для чтенія, совмѣстно съ **Аркадьевой** (см.), — Яузской ч., 1 уч., д. Куманина.

Попечительства Московскаго Столичнаго о народной трезвости, библіотеки: 1) Срѣтенской ч., 2 уч., д. Базыкиной. 2) Сущевской ч., 3 уч., д. Генералова. 3) Сущевской ч., 3 уч., д. Виноградова. 4) Прѣсненской ч., 2 уч., д. Калинина. 5) Рогожской ч., 3 уч., д. Герасимовыхъ. 6) Хамовнической ч., 2 уч., д. насл. Кузьмина. 7) Пятницкой ч., 1 уч., д. Бутина. 8) Серпуховской ч., 2 уч., д. Пузина. 9) Лефортовской ч., 2 уч., д. Вишневской.

Разсохина, Сергѣя, почетн. гражданина, театральная библіотека,— Тверской ч., 2 уч., д. Сушкиной.

Совѣта Московскаго дѣтскихъ пріютовъ, библіотека,--Пречист. ч.,1 уч., соб. д.

Соколовыхъ, Варвары и Маріи, домашнихъ учительницъ, библіотека и кабинетъ для чтенія,—Басманной ч., 1 уч., д. Пріятелевой.

Соколовой, Маріи, мѣщанки, театральная библіотека,— Тверской ч., 2 уч., д. Фальцъ-Фейнъ.

Степанова, Николая, статскаго совѣтника, библіотека и кабинетъ для чтенія,—Арбатской ч., 2 уч., д. кн. Гагарина.

Тестевенъ, Феликса, французскаго гражданина, библіотека,—Мясницкой ч., 1 уч., д Захарьина.

Фаерманъ, Раисы, жены инженера, библіотека, подъ фирмою „Новая библіотека",— Тверской ч., 1 уч., д. Армандъ.

Фармацевтическаго Россійскаго общества, библіотека,— Тверской ч., 2 уч., д. Эггерсъ.

Рамы.

Аванцо, Б.—Кузнецкій мостъ, уг. Петровки.

Б. Аванцо.

Кузнецкій мостъ, уг. Петровки.

ГРОМАДНЫЙ ВЫБОРЪ

готовыхъ кожаныхъ, бронзовыхъ и деревянныхъ рамъ, а также имѣется заграничный и русскій багетъ всегда въ большомъ выборѣ.

Принимаются заказы на паспарту, переплетныя и столярныя работы.

Большой выборъ гравюръ, факсимиле и фотографій въ роскошныхъ рамкахъ.

Собственная мастерская.

Баллосъ, Г. Я.—Мясной, д. Бѣляева.

Биге, А. — 1. Стрѣтенка. 2. 3 Тверская-Ямская.

Грабье, Ан. Ан. — Тверская-Ямская,—Глазовскій пер., с. д.

Гранковъ, Пав. Еф. — Калошинъ, д. Оболенской.

Климова, А. М. — Сумниковъ, д. Рѣшетниковой.

Люйтенъ, Алдр. Мак.—Мясницкая, д. Вятск. подв.

Мо, Евд. Кондр. — Тверская, д. Яковлевой.

Недоманскій, Люд.—Петровка, д. Рудаковой.

Никитинъ, Алдр. Ник. — Газетный, д. Толмачева.

Никитинъ.—Ст. Газетный, д. Толмачева.

Одынецъ, Алдр. Павл.—Софійка, д. ц. св. Софіи.

Перихова, П. М.—Девятинскій, д. Бояринова.

Селинъ, Ил. Евгр. — Каретный рядъ, д. Лаврова.

Серебрянниковъ, В. И. — Воскресенск. пл., д. Истор. Музея.

Тамаркинъ, Нах. Янк.—Софійка, д. кн. Туркестановой.

Фрейдбергъ, Н. А. — Садовая, д. Соловейчика.

Штреснеръ Теод. Фед.—Газетный, д. Страх. О-ва.

Резиновыя издѣлія.

Барановъ, А.—Пятницкая, д. Мещериныхъ.

Больтъ, А. и К⁰.—Ильинка, домъ Серпухов. Гор. О-ва.

Веллеръ, И. и К⁰.—Рождественка, д. Прибыловой.

Вейербушъ, К. и К⁰.—Бутырская застава, д. бывш. Тиль.

Гольцшмидтъ, —А., Т-во.—Никольская, д. Шереметева.

Гурьянъ-Шмерель, Т. Д.—Ипатьевскій, д. Серпуховск. Гор. О-ва.

Ефимовъ, Ив. Еф.—Трифоновскій, соб. д.

Захаровъ, Никит. Сам.—Срѣтенка, д. Базыкина.

Зелигъ, Филип. Маркус.—Б. Семеновская, с. д.

Кузьминъ, Ник. Никит. — Каретный рядъ, с. д.

Лоевскій, Винц.—Никольская, д. Чижовыхъ.

Мадеръ, Ф.—Тверская площ., д. Нѣмчинова, прот. дома Генералъ-Губернатора.

Au Carnaval de Venise.

Обширнѣйшій складъ настоящихъ Англійскихъ непромокаемыхъ пальто.

Ф. Мадеръ Тверская пл., домъ Нѣмчинова, противъ дома Генералъ-Губернатора.

Мейеръ, Карл. Авг.—1. Камергерскій, д. Массъ. 2. Кузнецкій мостъ, д. Захарьина. 3. Газетный, д. Шеппингъ.

Монигетти, А. и К⁰.—Прѣсня, д. Рыхлицкаго.

Мюндель, И. В., Рижск. мануф.—Никольская, д. Рем. Управы.

Нейманъ, Эрн. Вил.—Ильинка, д. Рыхлицкаго.

Нейшеллеръ, Леоп., Т. Д-мъ.—Варварка, соб. д.

Нобель, Людвигъ. — Театралчн. пр., д. Блохиной.

Павловъ, Фед. Ак.—Арбатъ д. Орлова.

Пихлау и Брантъ, Т-во.—1. Петровка, д. Матвѣева. 2. Петровка, д. Грачевой. 3. Ильинка, д. Куп. О-ва. 4. Ильинка, д. Спиридонова.

Реддавей, Ф., Т-во. — Лубянская пл., д. Страх. О-ва „Россія“.

Рингель, Густ. Фед.—Кузнецкій, д. Соволъ.

Рюдбергъ, Отто Карл. и Эрасмусъ, Ф.—Софійка, д. Туркестановой.

Собенниковъ, Куз. Ив.—1. Тверская, д. Лукутина. 2. Тверская, д. Филипповыхъ.

Стивенсъ, Том.—Богословскій, д. ц. Григорія Богослова.

Сычевскій, Алдр. Алдр.—Неглинный, пр. д. Ечкина.

Сычевскій, Максимъ Каз. — Мясницкая, д. Ананова.

М. СЫЧЕВСКІЙ и К⁰.

Мясницкая, домъ Ананова.

Непромокаемая одежда, резиновыя галоши, линолеумъ, клеенка и проч. и проч. Телеф. № 2350.

Т-во Лерхъ, Б.—Лефор. ч., д. Т-ва.

Т-во „Проводникъ“—Варварка, д. Страх. О-ва „Якорь“.

Т-во подъ фирмою

„ПРОВОДНИКЪ“

ОПТОВАЯ ПРОДАЖА

Резиновыхъ Галошъ.

Варварка, д. Страховаго О-ва „Якорь“.

Т-во „Россійско-Американ. резинов. М-ры“—Варварка, д. Нейшеллеръ.

ТОВАРИЩЕСТВО

Россійско-Американской Резин. Мануфактуры.

Контора: Варварка, домъ Т. Д. Леоп. Нейшеллеръ.

Т-во „Московской резинов. М-ры“—Верхніе Торг. ряды.

Трандафиловъ, Левъ Евстаф.—Арбатъ, д. Павлова.

Шилинъ, Фед. Ник.—Неглинный пр., д. Ечкина.

Рекламы.

Коничекъ, Свят. Ог.—Садовая, д. Титовыхъ.

„Русское Т-во печат. изд. и дѣла“.—Мыльниковъ пер., св. д.

Стольтерфотъ, Эд. А.—Петровка, Салтыковскій, д. Головкина.

Эккель и Каллахъ. — Б. Лубянка, д. Ивановскаго м-ря.

СКЛАДЪ И ОПТОВАЯ ПРОДАЖА

Открытыхъ писемъ

Эд. А. Стольтерфотъ.

МОСКВА,

Салтыковскій пер., д. Головкина, кв. 2.

СПЕЦІАЛЬНОСТЬ:

Открытыя письма (фотограф. на бромосеребрян. бум.) съ портретами извѣстн. (русск. писателей) артистовъ и т. д.

Рекомендація служащихъ.

Авотъ, Ан. Фед.—У Петровскихъ вор. д. м-ря.

Александрова, К. Н. — Тверская, д. Фальцъ-Фейнъ.

Антонова, М.—Б. Чернышевскій, д. Полякова.

Балогъ-де-Галанта, Е. А.—Камергерскій, д. Массъ.

Виноградовъ, А. Н.—Красныя ворота, д. Липскерова.

Горгаренко. Ан. Макс.—Тверская, пасс. Постникова.

Деменкова, М. Г.—Б. Чернышевскій, д. Полякова.

Жіа. Карол. Вяч.—Камергерскій, д. Ліанозова.

Иванова, Мар. Куз. — Леонтьевскій, д. Ланге.

Камынина, Мар. Ник. — Никитскій бул., д. Фабриціусъ.

Клейнъ, Елиз. Генр. — Петровка, д. Трындина.

Ксаверина, Ив.—Леонтьевскій, д. Іорданъ.

Леве, Мар. Алдр.—Мыльниковъ, д. Смирнова.

Палибина, А. Д. — Леонтьевскій, д. Шкоттъ.

Палибина, Ек. Вас. — Б. Чернышевскій, д. Пустошкиныхъ.

Перлова, Алдр. Як. — Леонтьевскій, д. Уваровой.

Пульсъ, Люб. Фед. — Леонтьевск., д. Давыдовой.

Торговый Посредникъ. — Тверская, пасс. Постникова.

Трудъ, (пр. **Меллинъ**, Ек. Алдра) — Газетный, д. Шаховской.

Ремни.

Антиповская, Фед. Ив. — Зарядье, д. Знаменскаго м-ря.

Бейеръ, Ольга. — Сокольн. шоссе, соб. д.

Бейръ, Ант. - Ольга. — Старый Гостиный Дворъ.

Бергманъ и Фомъ-Шейдтъ. — Старая пл., д. Армандъ.

Берлейнъ, Юл. — Ильинка, Шуйское подв.

Бирцъ, Іог. — Мясницкая, домъ Тульск. подв.

Боранъ, Пет. Пав. — Лубянскій пр., д. № 35.

Воссидло, и К⁰. — М. Лубянка, д. Кононова.

Гильгеръ, Отто Густ. — Мясницк., д. Ананова.

Гольдбергъ, И. М. — 1. М. Дворянская, д. Смирновой. 2. Монетчиковскій, д. Соболевой.

Дмитріева, Е. и **Соловьевъ**, С. — Старый Гостиный Дворъ.

Дмитріевъ, Н. В. — Варварка, Старый Гостиный Дворъ.

Епифановъ, Г. и К⁰. — Суворовская, д. Николаева.

Ерузалемъ, Феликсъ. — Черкасскій, д. Лопатиной.

Жемочкинъ, Ил. Мих. — Старый Гостиный Дворъ.

Иванова, Д. И., С-ья — М. Серпуховск., д. Ирошникова.

Комаровъ, Вас. Вас. — Зарядье, д. Мошкиныхъ.

Лаповицъ, Карлъ Ферд. — Старый Гостин. Дворъ.

Левитасъ и Шулькинъ. — Мясницкая, д. Обидиной.

Линде, Авг. — Мясницкая, д. Т-ва Невской М-ры.

Линдеманъ, Бр., Т. Д. — Мясницкая, прот. Духовн. Конс.

Противъ Духовной Консисторіи
Мясницкая, № 6.
Торговый Домъ
БРАТЬЯ ЛИНДЕМАНЪ.
Приводные ремни.

Лоосъ, Ф. — Мясницкая, д. Лѣтошневой.

Менке, Карлъ Фрид. — Бережки, д. Котовой.

Менцингеръ, Ник. Карл. — Дер. Шелепиха.

Проводникъ, Т-во. — Варварка, д. „Якорь“.

Реддавей, Ф., Т-во — Лубянка, д. „Россія“.

Саутамъ, Вил. Альфр. — Средніе ряды.

Сумнеръ, Дж. и К⁰. — Варварское подв.

Тиль, Карлъ и К⁰. — Кожевники, соб. д.

Филатовъ, Гавр. Павл. — М. Алексѣевская, д. ц. Алексія.

Циммеръ и Ковалевъ. — Старый Гостин. дворъ.

Рессорныя заведенія.

Моховъ, В. и К⁰. — Машковъ, с. д.

Титовъ, Влад. Тит. - Лиховъ, д. Соколова.

Челышевъ, Мих. Ег. — М. Газетный. с. д.

Рестораны.

Алферовъ, В., и **Барановъ**, А. — Зарядскій, д. Славиной.

„Альпійская Роза“. (Пѣшковичъ, Ив. Конст.) — Софійка, д. Туркестановой.

Арсеньевъ, М. — Черкасскій, д. Познова.

Бакастовъ, Ив. Ив. — 1-я Мѣщанская, с. д.

„Берлинъ“ (Клаузенъ) — Рождественка, д. Прибыловой.

Бѣлевцевъ, Леон. Ив. — Житная, .д Ермолаевой.

Бѣлкинъ, Ник. Ник. — 1. Земляной валъ, д. Осиповой. 2. Ст. Басманная, д. Шерупенкова.

Витгофнеръ, Л. — Б. Лубянка, д. Попова.

Воронина, Мар. Фед. — 1. Рождеств., д. Захарьина. 2. Кузнецкая, д. Арбатскаго.

Гладышевъ, Ал. Тим. — Тверская, д. Дубровиныхъ.

Добрынинъ, Ив. Куп. — Никольская, д. Алексѣева.

Золотаревъ, Ел. — Неглинный, д. Комиссіон. О-ва.

Карзинкинъ, С. С. „Бол. Московская“. — Воскресенская пл., с. д.

Китайцевъ, Алдр. Андр. — Нѣмецкій рын., д. Сапѣевыхъ.

Клаузенъ, К. И. — Рождественка, д. Прибылова.

Клеевъ, М. И. — Каланчевская, с. д.

Комковъ, Т. Н. — Смоленскій рын., д. Осиповой.

Косовъ, Мих. Пав. — Ивановская, с. д.

Лепингъ, В. Ф. — Тверской бул., д. Арбатскаго.

Мартьяновъ, Петръ Ник. — Верхніе ряды.

„Медвѣдь“ (Прусаковъ, Ал. Пет.) — Рождественка, д. Минист. Финансовъ.

Милль, С. — Мясницк., д. Обидиной.

Натрускинъ, А. Е. — Петровскій паркъ, с. д.

Никитинъ, Сер. Ив. — Чистопрудн. пр., д. Рус. Т-ва.

„Новотроицкій“ (Федотовъ, М., и Пономаревъ, Н. Т. Д-мъ) — Богоявленскій, д. Троицкой Лавры.

„Петергофъ“ (Смирновъ, Пант. Мих.) — Моховая, д. Росс. Стр. О-ва.

Петковичъ, У. К. — Софійка, д. Туркестановой.

Пинчеръ, Ан. Пет. — Театрал. пл., д. Журавлева.

Пирожниковъ, Дм. Ник. — Таганская пл., д. Савельева.

Поляковъ, Вл. Ив. — Кузнецкій, д. Фульда.

Попова, А. Н. Наслѣдн. — Тверская, с. д.

„Прогрессъ“ (Никитинъ, Серг. Ив.) — Чистопрудный бул., д. Адм. Русск. Тов. Печ. и Изд. Дѣла.

Прусаковъ, А. П. — Рождественка, с. д.

Разживинъ, Я. Н. — Тверской бул., д. Романова.

Роговъ, А. Т. — Георгіевскій, д. Сушкина.

Рожковъ, Н. М. — Каланчевскій, д. Соколовыхъ.

Россія, Т-во. — Петровка, д. Полякова.

Савостьяновъ, Пав. Пет. — Срѣтенскій бул., д. Дубровина.

Славянскій Базаръ, **Т-во**. — Никольская, д. Синодальн. Типогр.

Судаковъ, Ал. Ак. — 1. Петербур. Шоссе. 2. Варварка, д. Славиной.

Тарарыкинъ, Сем. Петр. — Арбатъ, д. Гонецкой.

Титовъ, Вас. Вас. — Театрал. пр., д. Хомякова.

Т-во Трехгор. Пивоварен. завода. — Балчугъ, д. Осипова-Рахманова.

Тѣстовъ, А. А. — Воскресенск. пл., с. д.

Федоровъ, Ив. Ал. — Ст. Басманная, д. Сметаниной.

„Франція“. — Тверская, д. Филиппова.

Хамовническаго завода. — Тверской бул., д. Лутцъ.

Шейкинъ, Алдр. Федот. — Тверская заст., д. Болина.

„Эрмитажъ,“ Оливье. — Петровскій бул., д. Пѣговыхъ.

Рогожи.

Абрамовъ, Е. Н. — Космодаміанскій, д. ц. Св. Владиміра.

Бариновъ, Ив. Бор. — Кривой, д. Веселова.

Бородинъ, Ник. Ник. — 1. Балчугъ, д. Осиповой. — 2. Чугунный мостъ, д. Славиной.

Елкинъ, Вас. Вас. — Рогожск. ч., 1 уч., д. кн. Гагарина.

Ермиловъ, Григорій Ерм. — Старо-Гостин. дв.

Жадновъ, Ив. Ив. — Б. Ордынка, д. Скворцовыхъ.

Казаковъ, А. Ф. — Ершовъ, д. Ново-Дѣвичьяго м-ря.

Красновъ, Ст. Мих. — Б. Знамен., д. Глазной бол-цы.

Лукашкины, Бр. — Балчугъ, д. Соболева.

Надѣинъ, Ив. Сем. — М. Знаменскій, д. Нейшеллера.

Петрова, Дар. Сем. — Балчугъ, д. Соболева.

Петровъ, Вас. Пет. — Москворѣцкая, д. Татарникова.

Приваловъ, Еф. Ерм. — 1. Балчугъ. 2. Москворѣцкая, д. Бѣляева.

Сарафановъ, Сер. Дм. — Старый Гостин. дворъ.

Сафроновъ, Ив. Ег.—Богоявлен., д. Богоявленск. м-ря.

Смольяниновъ, Ил. Мих.—Балчугъ, д. Осиповыхъ.

Тимоѳеевъ, Вас. Тим.—Ершовъ, д. Бергъ.

Тихомирнова, Алдр. Ос., Н-ки. — Старый Гостин. дворъ.

Толкачевъ, Матв. Мих.—Москворѣцкая, д. Давыдовск. пустыни.

Трубинъ, Михаилъ Семенов. — Балчугъ, д. Ворыхонова.

Юкинъ, Ив. Матв. — 1. Варварка, д. Титова. 2. М. Кадашевскій, д. Пятницкаго.

Рыба.

Аверьяновой - Языковой, А. В. С-ья. — Рогож. ч., 2 уч., д. Гречушкиной.

Аверьяновъ-Языковъ, Вас. Гер. — 1. Таганскій рын., д. Рахманова. 2. Таганскій рын., д. Воронина.

Ажаевъ, Ник. Вас. — Болотная площадь.

Бабаева, Пел. Алдр. — Пименовская, д. Малюшина.

Бабкинъ, Куз. Вас.—Хива, д. Васильева.

Бакушевъ, Гер. Абр. — Сухаревская площадь.

Бакушевъ, Ив. Вас. — Болотная площадь.

Балашовъ, Пав. Як. — Болотная площадь.

Бараковъ, Дм. Фед.— Охотнорядская площ., д. Комиссарова.

Барбинъ, Ив. Андр.—Кирочный, с. д.

Баулинъ, Ал. Евд. — Зацѣпскій 1-й пр., д. Дмитріева.

Бобковъ, Влад. Фед. — Балчугъ, д. Карзинкина.

Бобковъ, Пав. Фед.—Солянка, д. Куп. О-ва.

Богдановъ, Ив. Петр.—Тверская, д. Базыкина.

Богомоловъ, П. И., и К^0.— Моисеевская пл., д. Карзинкина.

Боковъ, Алдр. Матв.—Селезневская, д. Рыкова.

Борисовъ, Алдр. Ал. — Варварская пл., д. Лермонтовой.

Борисовъ, Дм. Алдр. — Солянка, д. Куп. О-ва.

Борисовъ, Ив. Ал.—Варварская пл., д. Лермонтовой.

Бураковъ, Дм. Вас.—Солянка, д. Куп. О-ва.

Бутырины, Бр.—Охотный рядъ.

Бушуевъ, Игн. Гер. — Семеновская, д. Павловыхъ.

Волковъ, Ив. Гр. — Тверск.-Ямская, с. д.

Волковъ, Мих. Карп.—Б. Тверская-Ямская, д. Родина.

Воронинъ, Алдр. Гавр.—Тверская, д. Егорова.

Гавриловъ, Анд.—Болотная площ.

Гавриловъ, Гр. Куз.—1. Моховая, д. Чижова. 2. Охотнорядская пл., д. Журавлева.

Головкинъ, И. Я.—Болотная площ.

Горбуновъ, Аф. Кипр.—Солянка, д. Куп. О-ва.

Горбуновъ, Пав. Кипр. — Солянка, д. Азовскаго подворья.

Горинъ, Тар. Вас. — Балчугъ, д. Рахманова.

Горловъ, Зах. Алдр. — Преображенская, д. Худяковой.

Горожанкинъ, Як. Ник.—1. Нѣмецкій рын., д. Человѣкол. О-ва. 2. Семеновская, д. Покр. м-ря.

Гробожиловъ, Алдр. Анд.—Солянка, д. Куп. О-ва.

Громовъ, Мих. Ив.—1. Охотный рядъ, № 30. 2. Охотный рядъ, д. Варваринск. Акц. О-ва. 3. Лубянск. пр., д. Угрѣшск. м-ря. 4. Охотнорядск., д. Патрикѣева.

Даниловъ, Ник. Ив. — Болотная площадь.

Даниловъ, Т. П., и **Воронцовъ**, И. К.—Маросейка, д. Еремѣева.

Егоровъ, Ник. Никит.—Болотная площадь.

Емельянова, Ел. Ив. — Болотная площадь.

Захаровъ, А. С., и **Алексѣевъ**, А. П. — Охотный рядъ, д. Лухмановой.

Захаровъ, Ив. Филип.—Болотная, площадь.

Іоновъ, Ив. Серг.—Божедомскій, с. д.

Ирошниковъ, Ал. Ник.—Срѣтенка, д. Бѣляева.

Каверинъ, Андр. Ив.—Смоленская пл., д. Березницкаго.

Каверинъ, Ник. Конст.—Б. Дорогомилов., д. Максимова.

Калошинъ, Конст. Мих., и К^0, Т. Д-мъ.—Даевъ, д. Калошина.

Калошинъ, Наз. Лавр.—Сухаревск. пл., д. Домовлад. Т-ва.

Климовъ, Е.—2-я Тверск.-Ямская, д. Бобровыхъ.

Козловъ, Серг. Дм.—Селезневск., д. Бакастова.

Колганова, Мар. Фед. — 1. Охотный рядъ. 2. Покровка, д. Рахманова.

Колганова, Ал. С-ья. — Б. Сухаревская, д. Домовл. Т-ва. 2. Лубянскій пр., д. Угрѣшск. м-ря. 3. Моисеевская пл., д. Карзинкиныхъ. 4. Маросейка, д. Угрѣшск. м-ря. 5. Москворѣц., д. Базыкина. 6. Садовники, с. д. 7. Пятницкая, д. Титова.

Колгановъ, Дм. Ник.—Охотноряд. пл., д. Комиссарова.

Колгановъ, Пл. — Охотнорядск. пл., д. Охотнорядск. Т-ва.

Колесниковъ, В., и **Егоровъ**, Е.—Долгорук., д. Постниковой.

Колесовъ, Вас. Прок.—Болотная площадь.

Колесовъ, Макс. Мат.—Болотная площадь.

Колосовъ, Мих. Арк.—Дѣвкинъ, с. д.

Колосовъ, П. А. — Б. Дорогомиловская, д. Филипповыхъ.

Комаровъ, Никиф. Гр. — Б. Полянка, д. Бахрушиныхъ.

Кондратьевъ, С. — Охотнорядск. пл., д. Журавлева.

Константиновъ, Н. Г.—Б. Серпуховская, д. Ильиныхъ.

Копыловъ, Фед. Гр. — М. Андроніевская, д. Рогожиной.

Коряковъ, Ник. Вас.—Таганская пл., д. Косичкина.

Коченовъ, Мих. Ив.—Гавриковъ, с. д. 2. Гавриковъ, д. Баулиной.

Красильниковы, Бр.—Тверская, д. Сушкина.

Краюшкинъ, Ив. Сер.—Охотнорядская пл., д. Журавлева.

Кругулевичъ, Гр. Сем.—Влад.-Долгоруковская, д. Калинина.

Крутовъ, В. П. — Срѣтенка, д. Бѣляева.

Кузменковъ, Фед. Фил. — Гавриковъ, д. Мухина.

Куликовъ, Конст. Ал.—Болотная площадь.

Куринъ, Петр. Ник. — Болотная площадь.

Лебедевы, Бр.—Преображенская, с. д.

Леоновъ, Зах. Ив.—1. Покровская, д. Пименовой. 2. 1-я Мѣщанская, д. Соколова.

Ліанозовъ, Геор. Мар.—Гнѣздниковскій, с. д.

Ловцовъ, Алдр. Сем.—Лефор. ч., 1 уч., с. д.

Максимовъ, А. П.—Тверская, д. Базыкина.

Масловъ, Мих. Ром.—1. Б. Никитская, д. Мещерской. 2. Моисеев. пл., д. Карзинкина.

Мельниковъ, Кон. Ив.—Тверская, д. Комиссарова.

Мочалинъ, Андр. Гр. — Болотная площадь.

Мочалинъ, Вас. Ос. — Болотная площадь.

Мочалинъ, Дм. Анд. — Болотная площадь.

Мочаловы, Бр. — Охотнорядская пл., д. Журавлевъ.

Мочаловъ, Ег. Ив. — Садовники, д. Осипова.

Муравьевъ, Ив. Дм.—2-я Тверск.-Ямская, д Коровкина.

Мурысовы, Бр.—Ирининская, с. д.

Мурысовъ, Андр. Ал. и **Коченовъ**, Мих. Ив.—Б. 1. Ирининскій, соб. домъ. 2. Балчугъ, д. Славиной. 3. Гавриковъ, с. д.

Мурысовъ, Андр. Ив. — Лефорт. ч., д. Человѣколюб. О-ва.

Мурысовъ, Ив. Ив. — Ладожская, д. Человѣколюб. О-ва.

Николаевы, Бр.—Мих. и Алдр.— Болотная пл.

Николаевъ, Серг. Ник.—Болотная площ.

Ногиновъ, Игн. Ив. — Б. Серпуховская, д. Митрофанова.

Орѣховъ, Еф. Троф. — Болотная площ.

Папышевъ, Петръ Вас.—Охотнорядская, д. Коммисарова.

Першутинъ, Вас. Ив. — Семеновская, у Покровскаго м-ря.

Пашковъ, Мих. Стеф.—Мясн. ч., 3 уч., д. Лермонтова.

Поманцевъ, Ник. Ст. — М. Андроньевская, д. Румянцева.

Поповъ, Вас. Алдр.—Воронья, д. Волкова.

Прибытковъ, Алек. Петр.—Солянка, д. Купеческаго О-ва.

Пташкинъ, Ив. Ив.—Ирининская, д. Калинина.

Пушкинъ, М. К. — Коровій валъ, д. Протопоповой.

Расаткинъ, Алдр. Тим.—Варварка, Медовый рядъ.

Расторгуевъ, Петръ Сид.—1. Солянка, д. Рыженковыхъ. 2. Солянка, д. Купеч. О-ва.

Рогожина, Ан. Мих.—Домниковская, д. Червякова.

Рочеговъ, Полик. Мар. — Мясн. ч., 1 уч., д. Россія.

Сабуровы, Ник. и Григ. Ант. — Болотная площ.

Селивановъ, Мар. Сем. — Болотная площ.

Семеновъ, Ег. Сем. — Лубянскій пр., д. Угрѣшскаго м-ря.

Смирновъ, Ив. Вас. — Тверская, д. Родина.

Смирновъ, Ив. Ив.—Рогожск. ч., 2 уч., д. Башлавина.

Соколова, Елиз. Мих. — Николо-Ямская, д. Хромовой.

Соколовъ, Н. Ф.—Воронцовская, д. Базыкина.

Сторожевъ, Мих. Ег. — Ольховская, д. Граборовой.

Суворовъ, Ив. Петр.—1. Зарядье, д. Купеческ. О-ва. 2. М. Сухарев. пл., д. Гефсиманск. скита. 3. Солянка, д. Волкова.

Суворовъ, Серг. Ал. — М. Сухаревская, д. Серебряковыхъ.

Суриковъ, Петръ Мих.—Болотная площ.

Талановъ, Вас. Гавр. — Ст. „Москва", Курской ж. д.

Тарасовъ, Мих. Ив. — Переведеновка, д. Воронцова.

Теленковъ, Арт. Фил. — Болотная площ.

Титовъ, Ник. Сав. - 1. Охотнорядская пл., д. Журавлева. 2. Смоленская пл., д. Лепешкиной.

Ткаченко, Іос. Ив. — Калужская пл., д. Волкова.

Тороповъ, Дм. Панф. — Полянская пл., д. Бахрушиныхъ.

Третьяковъ, Вас. Андріан. — Болотная площ.

Трещалинъ, Ал. — Болотная площадь.

Трофимовъ, Фед. Троф. — Арбатская пл., д. Голикова.

Халуевъ, Ив. Ив. —1. Сухаревская пл., Городской павильонъ. 2. Долгоруковская, д. Иванова.

Хохловъ, Андр. Ст. — 2-я Тверская-Ямская, д. Болотнова.

Чернышева, Пел. Фед. — Охотнорядская пл., д. Журавлева.

Чернышевъ, Ив. Ив.—1. Охотный рядъ, д. Журавлева. 2. Срѣтенка, д. Алексѣевой.

Чернышевъ, Мих. Ив. — Срѣтенка, д. Алексѣевой.

Чистяковъ, Дм. Ник. — Москворѣцкая, у Покровскаго м-ря.

Чурилинъ, Серг. Никол.—Лубянскій пр., д. Угрѣшскаго м-ря.

Шалыгинъ, Дм. Аф. — Божедомскій, д. Степанова.

Шашинъ, Ник. Зах. — Газовская, д. Бармашевой.

Шашкинъ, Вас. Фед. — 2-я Тверская-Ямская, д. Заводова.

Ширяевъ, Серг. Ив.—Ладожская, д. Человѣколюб. О-ва.

Шишкаревъ, Петръ Дм. — Солянка, д. Лермонтовой.

Шороховъ, Фед. Петр. — Гавриковъ, д. Лохина.

Щукинъ, Мих. Ив. — Гавриковъ, д. Мухина.

Языкова, А. В. — Воронцовская, д. Базыкина.

Языковъ, Ив. Як. — Пятн. ч., 1 уч., д. Гурляндъ.

Яковлевъ, Вас. Ив. — Болотная площ.

Янверкъ, Томасъ Янов.—Домниковская, д. Воронова.

Рыболовныя принадлежности.

Малиновскій, Серг. Андр. — Рождественка, д. Международ. Банка.

Перешивкинъ, Ив. Ив.—Моховая, д. ц.св. Георгія.

Садоводство.

Арбэль, Адель Вас. — 1. Б. Полянка, д. Горяиновой. 2. Б. Успенскій, д. Персицъ.

Александровъ, Ник. Петр. — Арбатъ, с. д.

Арбатскій, Вл. Алдр. — Ст. Басманная, с. д.

Бауеръ, Андр. Фед.—1. Арбатъ, д. Орлова. 2. Сокольничье шоссе, соб. д.

Бриткинъ, Петръ Аф.—Маросейка, д. Кольбе.

Вилларъ, Шарль.—Чернышевскій, соб. д.

Груздевъ, Ник. Мих.—Тверская, д. Толмачевой.

Дюковъ, Андр. Мих. — Кудринская, д. Бабурина.

Золотаревъ, Пав. Петр. — Театральный пр., д. Горчакова.

Клингельгеферъ, Ник. Алдр. — Мясницкая, д. Художественнаго Общества.

Кондрашевъ, Гер. Аф.—Моховая, д. Архива Иностр. дѣлъ.

Кулагинъ, Петръ Дан. — Пятницкая, д. Лузиныхъ.

Матцкій, Ад. Эрн. — Арбатъ, д. Тишенинова.

Мейеръ, Арт. Богд. — Преображенская, д. Шатскаго.

Нейманъ, Варв. Ал.—1. Петровка, д. Полякова. 2. Сущевская, с. д.

Ноевы, Бр. — Петровка, д. Гор. Кред. О-ва.

Полетаевъ, Ив. Ив. — Вознесенская, с. д.

Райблэ, Генріет. Абр.—Мясницкая, д. Художеств. Музея.

Рожковъ, Ив. Макс. —Бутырская, соб. д.

Сидоровъ, Ник. Ал. — Камергерскій, д. Ліанозова.

Соловьевы, Бр.—Ст. Басманная, д. Трындиной.

Сѣдовы, Бр. — Нов. Басманная, д. Чернецовыхъ.

Фэйтъ, Мат. Андр.—Маросейка, д. Хвощинскаго.

Фоггъ, Юл. Отт. — Александровская, с. д.

Фроловъ, П. А.—Рождественскій бул., д. Срѣтенскаго м-ря.

Хватова, З. Х. — Сокольничье шоссе, д. Бункина.

Самовары.

Васильевъ, Наз. Вас.—Бахметьевская, с. д.

Воронцовъ, И. А. — Третьяковскій пр., д. Третьяковыхъ.

Гербстъ, Альб. — Тихвинскій, с. домъ.

Камынинъ, Ив. Ал.—Долгоруковская, д. Ларіонова.

Касаткинъ, Ал. Ил. — Покровка, д. Егорова.

Киселева, Ан. Ос. — Н. Чухинскій, д. Калинина.

Климова, Анаст. Пав.—Сухарев. площ., д. гр. Шереметева.

Колычевъ, Мих. Троф. — Денежный, д. Антонова.

Пушкова, Степан. Ерм. — Сухаревская-Садовая, д. Братанскаго.

Сергѣевъ. Анд. Э.—Сухаревская, д. Баташева.

Сотниковъ, Фил. Ал.—Б. Каменщики, с. д.

Стариковъ, Ал. Петр. — Б. Тверская-Ямская, д. Иванова.

Сушкинъ, Вас. Сем.—Смоленская пл., д. Гартенбергъ.

Сушкинъ, Дм. Сем. — Ильинскій, д. Трубецкого.

Фадѣевъ, Ал. Гавр. — Воронья, д. Худякова.

Федоровъ, В. В. — 1-я Мѣщанская, д. Бакастова.

Федоровъ, Вас. Вас. — 2-я Мѣщанская, д. Бергъ.

Федоровъ, Пав. Вас. — Б. Сухаревская, д. Уткиной.

Яковлевъ, А. — Воронья, д. Волкова.

Яковлевъ, М. Я.—Пятницкая, д. Бони.

Сапожныя заведенія.

Агальцовъ, Д. С.—М. Дмитровка, д. Спасо-Влахернскаго м-ря.

Аглицкій, Петръ Сем. — Песковскій, д. Александрова.

Азѣевъ, А. П. — Павловская, д. Гопперъ.

Алексѣевъ, А. А. — Б. Прѣсня, д. Ушакова.

Андріановъ, Ал. Тим.—Щемиловскій туп., д. Вишнякова.

Андреевъ, И. — 2-й Знаменскій, д. Вашкевичъ.

Арефьевъ, Ив. Андр.—Б. Ордынка, д. Чекмазова.

Арефьевъ, Ив. Вас. — Б. Татарская, д. Соколова.

Артамоновъ, Д.—Б. Троицкій, д. Киселева.

Артамоновъ, Дм. Мих.—Пильниковъ, д. Козновой.

Архиповъ, Е. А.—М. Афанасьевскій, д. Сегалова.

Бабуринъ, А. — Глинищевскій, д. Пѣговыхъ.

Бабуринъ, Фед. Гер.—Петровскій бул., д. Навозова.

Базановъ, С. И.—М. Тишинскій, д. Ефимовой.

Баутинъ, М. П.—М. Грузинская, д. Кабановой.

Бекъ, А. А. — Китайскій пр., д. Музея.

Блиновъ, Еф. Петр.—Дегтярный, д. Страхова.

Богдановъ, Петръ Вас.—Б. Спасская, д. ц. Спаса Преображенія.

Борисовъ, П.—Б. Златоустинскій, д. Гальнбекъ.

Борисовъ, Т. — Водоотводная, д. Хлудовской Бирж. Артели.

Булашевъ, С. — Годеинскій, д. Новикова.

Бурловъ, Ив. Никит.—Головинъ, д. Глазуновой.

Бутиковъ, Е.—М. Грузинская, д. Скугоревскаго.

Бѣловъ, Пав. Дм.—Б. Полянка, д. Бахрушина.

Бѣловъ, Ст. Мих. — Арбатъ, д. Шанявскаго.

Бѣлоусовъ, А. К. — Бродниковъ, д. Лазаревой.

Варакинъ, Ф. Г. — Докучаевъ, д. Ермолаева.

Варламовъ, П. — Донская, д. Воробьева.

Власовъ, М.—Земляной валъ, д. Федорова.

Волковъ, Андр. Петр.—Прѣсненскій, д. Волкова.

Волковъ, И. Д.—М. Тишинскій, д. Карташевой.

Волковъ, К.—Калошинъ, д. Оболенской.

Воробьевъ, Алдр. Никиф.—Ольховская, д. Сахацкихъ.

Верхушкинъ, С. М.—Н. Проектир., д. Краско.

Вороновъ, П. Г. — Б. Благовѣщенск., д. Поповой.

Воронцовъ, А. Т.—Н. Алексѣевская, д. Махинова.

Гавриловъ, Ив. Конст.—1 Ильинскій, д. Меркулова.

Глазовъ, С. А.—Б. Тишинскій, д. Варичева.

Глѣбовъ, Н.—Сокольнич. шоссе, д. Гвоздева.

Голубевъ, Вас. Вас.—Гавриковъ, д. Смирновыхъ.

Горбылевъ, С. П.—Семеновская, д. Николо-Угрѣшск. м-ря.

Григорьевъ, Ф. А. — Петровск. бул., д. Альбрехтъ.

Гусевъ, М. Я.—1 Ушаковскій, д. Шкунова.

Девяткинъ, М. И.—Черногрязск.-Садовая, д. Совѣтовой.

Деминъ, Н. И. — Ивановская, д. Аблаженова.

Денисовъ, Ф. В.—Конная, пл., д. Бибиковой.

Дорофѣевъ, М. — Остоженка, д. Варвар. Акц. О-ва.

Дорофѣевъ, Г. — Докучаевъ, д. Шаевой.

Дюпачевъ, И. Е. — Ершовъ, д. Усачева.

Евдокимовъ, В. И. — М. Кисельный, д. Морозова.

Евсѣевичъ, Хаимъ Шлем. — Нѣмецкая, д. Наркирьеръ.

Егоровъ, Я.—Введенскій, д. Чижова.

Егоровъ, М.—Черногр. - Садовая, д. Чумакова.

Елагинъ, Тим. Петр.—Новосельская, д. Перовыхъ.

Епимаховъ, Серг. Евдок. — Смоленская, домъ церк. Смоленской Б. М.

Ефимовъ, Е.—Охотничій, д. Соколова.

Ефремовъ, Евг. Прок.—Б. Никитская, д. ц. Федора Студита.

Жерновъ, С. С. — Княжескій, д. Дмитріева.

Жиловъ, П. Н.—Лефортовскій, д. Окунева.

Жуковъ, Ив. Г.—Б. Полянка, д. Григорьевой.

Жуковъ, Т. Ф.—Красносельскій, д. Орлова.

Журавлевъ, Д. Е. — Доброслободскій, д. Антонова.

Заикинъ, П.—Павловская, д. Евлашкина.

Зайцевъ, Н. Д.—3 Тверск.-Ямская, д. Мусатовой.

Звягинъ, Як. Фед.—Б. Ордынка, д. Салтыкова.

Ивановъ, Вас. Ив.—Колокольниковъ, д. Малюшиныхъ.

Ивановъ, Дм. Серг. — Головинъ, д. Бородина.

Ивановъ, И. И.—Трындинскій, д. Трофимова.

Ивановъ, С. — М. Тишинскій, д. Баркова.

Ивановъ, Ф.—Климентьевскій, д. Саишникова.

Истратовъ, С. Е.—Аптекарскій, д. Михайловой.

Карасевъ, Аф. Наз. — 1 Рогожская, д. Чушкина.

Карасевъ, Н. А. — Панкратьевскій, д. Алексѣевой.

Каратаевъ, Г. Е.—Земляной валъ, д. Смирновой.

Каретниковъ, П. М.—1 Рогожск., д. Московскаго.

Карулинъ, И. И.—Глинищевскій, д. Пѣговыхъ.

Каршановъ, А.—Б. Ордынка, д. Сорокового.

Каширинъ, Алдръ Тим.—М. Ольховскій, д. Кондратьева.

Кащеевъ, Ив. Полик.—Георгіевскій, д. Угрѣшск. м-ря.

Кирсановъ, Вас. Вас. — 4 Рогожская, д. Нѣмова.

Кирсановъ, П. — Пименовская, д. Бородина.

Киселевъ, Серг. Ив.—Маросейка, д. Бергъ.

Козловъ, В. В. — 2 Тв.-Ямск, д. Леонова.

Козловъ, В. И. — Валовая, д. Андреева.

Козловъ, С. — Лужниковская, д. Жуковой.

Колесниковъ, Ив. Ив. — Огородный, с. д.

Колобродовъ, И. И.—Пименовск., д. Лѣсина.

Комаровъ, Ал. Фед.—Ильинская, д. Войниковой.

Комаровъ, В. А. — Б. Дорогомиловская, д. Благова.

Комоловъ, С. Д. — Валовая, д. Смирнова.

Кондратьевъ, И. — Лубянскій пр., д. Рыженкова.

Кондратьевъ, К.—Б. Вокзальный, д. Семенова.

Кондратьевъ, Як. Кондр. — Б. Ирининскій, д. Случаевыхъ.

Константиновъ, Ос. Конст.—Новосельская, д. Машарова.

Копылова, М. Н. — 1 Успенскій, д. Федотовой.

Королева, Т. В.—Докучаевъ, д. Иванова.

Королевъ, С. М. — Андроніевская, д. Угрѣшск. м-ря.

Коротковъ, К. К. — 1 Николь- д. Рахлецкаго.

Коршуновъ, Ег. Ив. — М. Спасскій, д. Нарышкина.

Костыревъ, Ф.—Б. Тишинскій, д. Нихаминой.

Кудрявцевъ, К. Е.—Н. Краснопрудная, д. Гринева.

Кудрявцевъ, П. И. — Трехпрудный, д. Цѣликовой.

Кудрявцевъ, Як. Вас. — 5-я Рогожская, д. Арбузова.

Кузнецовъ, В. И.—Брестская, д. Милешина.

Кузьминъ, П. Н.—Климентовскій, д. Саишникова.

Куклинъ, Ив. Род. — Б. Татарская. д. Бобылевыхъ.

Куликовъ, С. А. — 1 Мѣщанск., д. Козлова.

Куликовъ, Ф. М. — Сокольническая 2, д. Исакова.

Курахинъ, Ив. Пав. — М. Афанасьевскій, д. Сегалова.

Куриневъ, В. — Водоотводная, д. Иванова.

Кусковъ, Ст. Мих. — Нѣмецкая, д. Алексѣева.

Ларіоновъ, В. М.—Ср. Спасскій, д. Лапшина.

Лебедевъ, Ф. Л. — М. Лубянка, д. Бѣляева.

Лобачевъ, П.—М. Козихинскій, д. Соколова.

Лукьяновъ, Е. В.—Пречистенка, д. Воскресенскаго.

Макаровъ, Андр. Егор.—Сумниковъ, с. д.

Максимовъ, А. — Звонарный, д. Шугаевой.

Максимовъ, Н. М. — Владимірская, д. Селезнева.

Малышевъ, П. — Тріумф.-Садовая, д. Персицъ.

Марѣевъ, С. П. — Б. Дорогомиловская, д. Остроглазова.

Марковъ, Г.—Н. Божедомка, д. Шерупенкова.

Матвѣевъ, Д. П. — Скотопрогонная, д. Бѣлоусовой.

Маховъ, Гр. Ив. — М. Афанасьевскій, д. Чирковой.

Медвѣдевъ, Т. С. — Трехпрудный, д. Михайловой.

Меркуловъ, Н.—Варшавское шоссе, д. Сахарова.

Мешцевъ, И.—М. Брестская, д. Васильева.

Мельгуновъ, К. — Ильинская, д. Шапошникова.

Мироновъ, М. А.—Б. Серпуховская, д. Митрофанова.

Михайловъ, М. М.—Воскресенск. пр., д. Донского.

Михайловъ, Тар. Мих. – 3 Мѣщанская, д. Гурьевой.

Михалевъ, В. А. — Каретн.-Садовая, д. Ланге.

Молчановъ, Е. В.—Гончарная, д. Жучкова.

Монаховъ, Д. — 4 Крутицкій, д. Вершинскаго.

Мурановъ, Ег. Куз. — 2 Сокольническ., д. Исакова.

Никитинъ, Т.—Доб. Слободка, д. Скорупскаго.

Николаевъ, А. — Георгіевскій, д. Митрофанова.

Николаевъ, Н. Н.—Александровская, д. Блиновыхъ.

Николаевъ, Я. Е. — Госпитальный, д. Кургановой.

Новиковъ Гр. Венец. — Смоленская, д. Капустиной.

Новиковъ Ег. Вас. — Садовническая, д. Ефимова.

Ногинъ, Вас. Дм.—Б. Ордынка, д. Соловьева.

Орловъ, М. Н.—Б. Татарская, д. Горячева.

Осетровъ, Вас. Іевл.—М. Полянка, д. Бахрушиныхъ.

Осиповъ. Н.—Кривой, д. Макѣевыхъ.

Осиповъ, Еф. Ос. — Воронцовская, с. д.

Осиповъ, Ф. И. — Обжорный, д. Карзинкиныхъ.

Павловъ, Евс. Никит.—Спасскій, д. Вершинскаго.

Папковъ, А. А.—Просвирнинъ, д. Синицына.

Париковъ, Ал. Ег.—Александровская, д. Ивановой.

Песковъ, Ф. С.—Варварка, Нижн. ряды.

Пестрецовъ, В. Т. — Селезневская, д. Павлова.

Петровъ, А. Я. — Петроверигинскій, д. Кайсарова.

Пироне, Март. Христ.—Б. Чернышевск. д. Сабинина.

Плетневъ, И. — 2 Краснопрудный, д. Бычковой.

Поповъ, М. Н. — 2 Мѣщанская, д. ц. Троицы.

Поярковъ, Петръ Ег. — 4 Серпуховск., с. д.

Прокофьевъ, Мих. Прок. — Б. Спасская, с. д.

Пучковъ, И. И. — Сорокосвятская, д.—Заливашиной.

Пучковъ, М. Д.—Спасская-Садовая, д. Григорьева.

Ремизовъ, Т. Ф.—Б. Толстовскій, д. Смирнова.

Ренштейнъ, П. Г.—Троицкій, д. ц. Св. Троицы.

Ридло, Бедр. В. — М. Гнѣздниковск., д. Оболенскаго.

Рогановъ, Ф. С.—Ольховская, д. Обрѣзкова.

Гофманъ, Э. К.—М. Лубянка, д. Бѣляева.

Рыжукевичъ, И. М. — Селиверстовъ, д. СПБ. Страх. Ова.

Рѣшетовъ, Петръ Ив.—Б. Спасо-Глинищевскій, д. Рыженковыхъ.

Савельевъ, Ег. Сав. — 2 Рогожская, д. Чугуновой.

Сапожникова, Х. Ш. — Грохольскій, д. Стакановыхъ.

Сапожниковъ, Зелик. Сам. — Вознесенская, д. Занѣгина.

Сафоновъ, Иппол.—Донская слоб., с. д.

Сергѣевъ, В.—Ильинская, д. Денисова.

Сергѣевъ, Е. М. — Семеновская, д. Воробьева.

Сергѣевъ, С. П.—М. Бронная, д. Полянскихъ.

Скорохватовъ, Я. Е. — Краснопрудная, д. Мотова.

Смѣтлевъ, Фед. Ерм.—Шаболовка, д. Швецовой.

Смирновъ, Е. Т.—Пятницкая, д. Нечаевой.

Смирновъ, Ег. Федул.—Долгоруковск., д. Россійск. Стр. О-ва.

Смирновъ, И. Е.—Лобковскій, д. Бекъ-Мармарчевой.

Смирновъ, К. М. — Тверская, д. Варгиныхъ.

Смирновъ, Н. В. — 4 Крутицкій, д. Рязанова.

Смирновъ, Ф. П.—Воскресенскій, д. Эгертъ.

Соловьева, В.—М. Рогожскій, д. Языкова.

Солодовниковъ, С. И.—Семеновская, д. Колесина.

Солодовъ, Я. И.—Божениновск., д. Хомякова.

Сорокинъ, Ив. Ив.—Б. Бронная, д. Филиппова.

Степановъ, И. С. — М. Грузинская, д. Бѣлковой.

Степановъ, К. В. — М. Грузинская, д. Миняева.

Суховъ, Вук. Вас. — 2-я Ямская, д. Тузова.

Счетчиковъ, Анис. Андр.—Николо-Ямская, д. Воробьевыхъ.

Таришкинъ, Ф. И.—Аптекарскій, д. Михайлова.

Тепловъ, П. Л. — Селезневская, д. Арбузова.

Терентьевъ, Г.—Б. Ирининскій, д. Случаевыхъ.

Тимоѳеевъ, Л. П. — Ирининская, д. Мовенко.

Тихоцкій, Ив. Фед.—Ср. Кисловскій, д. Евлагиной.

Торбинъ, И. Д. — Ср. Голутвинскій, д. Полякова.

Травниковъ, Фед. Тер.—Курбатовскій, д. Лазарева.

Тугинъ, М. И. — Водоотводная, д. Зонова.

Тузовъ, В. Я. — Владимірка, с. д.

Тузовъ, Гр. Як. — 1-я Рогожск. д. Бусурина.

Тузовъ, И. В. — 2-я Ямская, д. Трофимова.

Ушковъ, Ив. Фед.—Александровскій, д. Бениславской.

Ушковъ, Ив. Фед. — Бахметьевская, д. Любочкина.

Фадѣевъ, Д. А. — Раушскій, д. Давыдовой.

Фединъ, Ив. Як.—Чухинскій, д. Побѣдоносцевой.

Федоровъ, М. — Семеновская, д. Астахова.

Федоровъ, Ник. Фед.—Б. Рогожскій, д. Фоминой.

Федоровъ, Ник. Фед. — 1-й Знаменскій, д. Тереховой.

Федоровъ, Серг.Фед.—Н. Краснопрудная, д. Ильиной.

Федулова, Аг. Ив.—Драчевка, д. Ержемскаго.

Федуловъ, Л. — Дегтярный, д. Лиліенталь.

Филипповъ, Ив. Фил. — 1-я Мѣщанская, д. Лебедева.

Филипповъ, К.—Красносельская, д. Содомова.

Фроловъ, П. Н. — 1-й Новый, д. Каранова.

Хорьковъ, Филип. Ст.—Донская, д. Ратникова.

Хохлуновъ, Вас. Ив.—Б. Спасо-Глинищевск., д. Рыженковыхъ.

Хрусталевъ, Матв. Фед.—Красносельская, д. Ильиной.

Хрѣновъ, Макс. Плат.—Б. Андроніевская, д. Давыдова.

Чудинъ, Н. М. — 2-я Мѣщанск., д. Бергъ.

Шевеляевъ, Ал. Вас.—Полянская, д. Герасимова.

Шевыкинъ, Ил. Бор. — Драчевка, д. Михайлова.

Ширяевъ, Серг. Ив.—Палиха, д. Шугаевой.

Шленскій, Феоф. Филип.—3-я Мѣщанская, д. Чулкова.

Шлюпкинъ, В. М. — М. Тишинскій, д. Покровскаго.

Штамборъ, Ник. Вас. — Цвѣтной бул., д. Цвѣткова.

Шустовъ, Ф. П.—М. Бронная, д. Соколова.

Яковлевъ, М.—Бригадирскій, д. Волкова.

Яковлевъ, Л. Я.—Б. Овчинниковъ, д. Невревой.

Яковлевъ, С. Я.—Сокольн. шоссе, д. Галкиной.

Яковлевъ, Ф. — 1. Воронцовская, д. Мухина. 2. Денисовскій, д. Крупенникова.

Якупчикъ, І. И. — Ащеуловъ, д. Саксиной.

Ѳоминъ, Г. Ф. — Никольскій, д. Страхова.

Сахаръ.

Верензонъ, Х. Д. М. — Цвѣтной бул., д. Малюшина.

Воробьевъ. Серг. Мих. — Тверская, д. Синицына.

Генеръ, В. Т-во—Бережки, с. д.

Капыринъ, Ник. Фед.—2-я Тверская-Ямская, с. д.

Колли, Андр.—Ильинка, д. Хлудова.

Поповъ, В. И. Т-во.—Пятницкая, д. Поповой.

Ратнеръ, Я. Б.—1-я Мѣщанская, д. Колобашкина.

Соловьевъ, Петръ Троф. — Сухаревская-Садовая, с. д.

Т-во Кіевскаго сахаро-рафинаднаго завода.—Варварка, д. Армандъ.

Т-во Павло-Ольгинскаго свекло-сах. завода.—Рыбный, д. Купеч. О-ва.

Т-во Московскаго сахаро-рафинадн. завода.—Варварка, д. Купеч. О-ва.

Т-во Корюковскаго сахаро-рафинадн. завода.—Варварка, д. Купеч. О-ва.

Т-во Бр. Терещенко. — Софійская наб., с. д.

Т-во Харьковскаго сахаро-рафинадн. завода.—Стар. Гост. дв.

Т-во Ново-Таволжанск. свекло-сахар. завода Боткиныхъ, — Маросейка, д. Боткиныхъ.

Т-во Сахаро-рафинадн. завода. — В. Генеръ, за Дорогомиловск. м., с. д.

Т-во Даниловскаго сахаро-рафинадн. завода.—Варварка, д. Купеч. О-ва.

Харитоненко, И. Г. съ С-ми.—Софійская наб., д. Харитоненко.

Свѣчи и мыло.

Баженовъ, Ник. Ив. — Зарядьевскій, д. Славиной.

Блохинъ, Андр. Алдр.—Ирининская, д. Хрѣновой.

Епархіальный заводъ.—Срѣтенка, д. ц. Спаса.

Замятинъ, Пав. Пав.—Варварка, д. ц. Варвары Мученицы.

Колесникова, Алдр. Алдр.— Донская, с. д.

Колесниковъ, Андр. Вас. — Москворѣцкая, Средн. ряды.

Копейкина-Серебрякова, Арх. С-ья —М. Сухаревская, с. д.

Крестовниковы, Бр.—1. Моховая, д. Варваринск. О-ва. 2. Тверская, д. Варваринскаго О-ва.

Миллеръ, В. и К⁰.—Б. Лубянка, д. Страх. О-ва Россія.

Пятницкій, Ив. Петр. — Москворѣцк., Средніе ряды.

Разживинъ, Вас. Фед.—Драчевка, д. Малюшина.

Румянцевъ, Фед. Фед.—Зацѣпскій, 1-й пр., д. Чернышева.

Серебрякова, Арх. С-ей, Т. Домъ —1. Ильинка, д. Торгов. Банка. 2. Ирининская, д. Минаева. 3. Смоленская, с. д.

Смирновъ, Гр. Петр.—Москворѣцкая, д. ц. Николая Чудотворца.

Шараповъ, Гр. Серг.—Серпуховское шоссе, д. Евстратова.

Шелковниковъ, М. Н. — Москворѣцкая.

Яковлевъ, Ник. Ник.—Моисеевская пл., д. Карзинкиныхъ.

Сельди.

Волковъ съ С-мъ (Гр. Куз.)—Б. Тверская-Ямская, с. д.

Громовъ, Мих. Ив.—1. Лубянскій пр., д. Угрѣш. м-ря 2. Моисеевская пл., д. Варваринск. О-ва. 3. Моховая, д. Варваринск. О-ва. 4. Охотноряд. пл., д. Патрикѣева. 5. Тверская, д. Маттейсенъ.

Даниловъ, Т., и **Королевъ**, А.—Т. Домъ.—Лубянскій пр., д. Еремѣевыхъ.

Егорова, А. В.—1-я Мѣщанская, д. Голутвин. м-ря.

Захаровъ, Алдр. Зах.—Долгорук., д. Григорьевой.

Ивановъ, Пав. Ив.—1-я Мѣщанская, д. Козловой.

Клыковъ, И. И. — Зарядскій, д. Новодѣвич. м-ря.

Косаревъ, Ст. Пав.—1. М. Сухар. пл., д. Платенкиной. 2. Сухарев.-Садовая, д. Баскакова.

Марковъ, Вас. Алдр.—Зарядьевскій, д. Куп. О-ва.

Мироновъ, П. Е. — Александровская, д. Чугунова.

Петровъ, А. П. — Варшавское шоссе, д. Микериной.

Рюгенъ, Ад. Ад.—Охотнорядск. пл., д. Меньшихъ.

Сорокинъ, Д. П.—Елоховская, д. Янова.

Сусликовъ, Гавр. Ант.—Мокринскій, д. Давыд. Пуст.

Трофимовъ, Ив. Тр.—Сѣнная, д. Осиповой.

Хазанъ, Як. Іог.—Средніе ряды.

Чистяковъ, Дм. Ник. — Москворѣцкая, д. Покров. м-ря.

Чурилинъ, Серг. Ник.—Лубянскій пр., д. Угрѣш. м-ря.

Шороховъ, Фед. Петр. — Гавриковъ, д. Лохина.

Сепараторы.

Баде, Альбинъ и К⁰. — Мясницкая, д. Балкашиныхъ.

Бландовы Бр. — Лубянскій пр., св. д.

„Корона“ Складъ. — Мясницкая, д. Давыдовой.

Липгартъ, Эм. и К⁰.—Мясницкая, св. домъ.

Товарищество
Эмиль Липгартъ и К°.
Москва, Мясницкая, 59.
(Смотр. объявленіе на обложкѣ).

Серебро.

Абросимовъ. Андр. Евстр.—Срѣтенскій туп., д. Захаровой.

Агафоновъ, Вас. Сем. — Зацѣпа, соб. д.

Акинфіевъ, Г. Ив.—Ст. Огородн., д. Кирикова.

Александровъ, А.—Семеновскій, д. Астахова.

Александровъ, Ил. Алдр.—Б. Знаменскій, д. Молодцова.

Алексѣева, О. П.—Калужская, д. Ратникова.

Алексѣевъ, Ник. Вас.—Монетчиковскій, с. д.

Андреевъ, Прок. Ив. — Расторгуевъ, с. д.

Аристарховъ, Ром. Арист. — Б. Строченовск., с. д.

Артемьевъ, Прох. Арт.—Александровскій, с. д.

Ачарканъ, Иц. Нахм. — Кривой, д. Максимовыхъ.

Ашмарина, Агаф. Андр.—Кологривскій, с. д.

Баладанова, Варв. Алдр. — М. Каменщики, д. Сабанина.

Боковъ, Ник. Мих.—Рождественка, д. Рождествен. м-ря.

Бочаровъ, Фед. Гр.—Б. Дворянская, с. д.

Бѣлинскій, Шл. Мейл. — Никольская, д. Греч. м-ря.

Власовъ, Ник. Ив.—Ильинка, д. Новгородскаго подв.

Волковъ, Пав. Мих.—Никитскій бул., д. Фабриціусъ.

Гехтманъ, Абр. Бор.—Срѣтенка, д. Юрасовой.

Горбуновъ, Дм. Андр. — Сорокосвятск., с. д.

Горбуновъ, Фед. Гр.—Серпуховск. шоссе, д. Календарева.

Гришинъ, Ив. Як. — Воротниковскій, с. д.

Гулячкинъ, Куз. Ив. — Хапиловская, с. д.

Гурманъ, Юд. Берка.—Б. Черкасскій, д. Лопатина.

Дьячкова, Варв. Дав. — Никольская, д. Алексѣева.

Егорова, Евф. Фед. — Никитскій бул., д. Гонецкой.

Жаровъ, Серг. Ив.—Семеновская, д. Шустовой.

Заваркинъ, Ал. Сем. — Камеръ-Коллежскій валъ, с. д.

Захарова, И. В., С-ей, (Вас. и Серг. Ив.)—Ильинка, д. Новгород. подвор.

Захаровъ, Вас. Ив.—Ирининская, д. Ясашнова.

Захаровъ, Сер. Карп. - Одоевскій пр., с. д.

Иванова, Пел. Еф. —Калужская, д. Ратникова.

Ивановъ, Анд. Тер.—Ново-Семеновская, д. Шамина.

Ивановъ, Ив. Ив.—Ильинка, д. Воскресен. м-ря.

Ивановъ, М. И.—М. Каменщики, соб. д.

Калашниковъ, М. П. и С-нъ.—Ильинка, д. Купеч. О-ва.

Клочковъ, Мих. Сем.—Б. Голутвинскій, д. Кирилловыхъ.

Корнилова, Гавр., Насл., Т. Д-мъ. — Ильинка, Стар. Гост. дворъ.

Кривовичевъ, Алдр. Гер.—Пестовскій, д. Галкиныхъ.

Кротовъ, Вас. Вас.—Пустая, соб. домъ.

Кузьмичевъ, Антип. Ив. —Пименовская, с. д.

Кузьмичевъ, Серг. Ром.—Пустая, д. Григорьева.

Кузнецовъ, Ем. Ал. — Верхніе Торг. ряды.

Курлюковъ, Орестъ Фед.—Ильинка, д. Хлудова.

Леманъ, Фед. Петр.—Тверская, д. Страхова.

Лобановъ, Алдр. Викт. и К⁰.—Хамовническій, д. Бергъ.

Макарова, Ел. Никит., съ С-ми. —Ильинка, Стар. Гостин. дворъ.

Марковъ, Вас. Петр. — Ильинка, д. Осиповой.

Марковы, Бр.—Б. Черкасскій, д. Куп. О-ва.

Марковы и **Соколовъ**.--Никольская, д. Шереметева.

Масленникова, Алдр. Сер. и **Баженовъ**, Алдр. Ал.—Т. Д-мъ.—Ильинка, д. Троицкой лавры.

Медвѣдевъ, Ив. Фом.—Охотничій, соб. д.

Милюковъ, Петръ Пав. — Офицерскій, с. д.

Мишукова, Пав. Ал. — Госпитальный пр., с. д.

Мишуковъ, Як. Фед. - Госпитальн., соб. д.

Муромкинъ, Ег. Анан. — Б. Знаменскій, д. Усачева.

Муромкинъ, Вяч. Алдр. - Садовники, д. Осипова.

Мясоѣдовъ, Сем. Алдр. — Маросейка, д. Тушниной.

Немировъ-Колодкинъ, Н. В., Т-во. —Ильинка, д. Хлудова.

Никаноровъ, Ил. Никан.—М. Дворянская, с. д.

Никитинъ, Прок. Аким.—1-й Арбатецкій, с. д.

Николаевъ, Ив. Ник. — Грохольскій, д. Грачева.

Овчинниковъ, Пав. Ак. — Кузнецкій мостъ, д. Рос. Страх. Общ.

Огородниковъ, Г. В.—Б. Черкасскій, д. Воскресен. м-ря.

Огородниковъ, Н. В. и **Муралкинъ**, В. А.—Зарядьевскій, д. ц. св. Варвары.

Осиповъ, Фед. Ос.—Верхн. Торг. ряды.

Павловъ, Ник. Пав. — Б. Каменщики, с. д.

Прокофьева, Ир. Ник.—Б. Рыбниковъ, с. д.

Рукавишниковъ, Вас. Ег.—М. Арбатецк., д. Герасимова.

Рыковскій, П.—Б. Дровяной, д. Смирновой.

Рындинъ, Митр. Ник. — Ямская, д. Скворцова.

Сальниковъ, Ник. Сем. — Пречистенка, д. Осиповскаго.

Сараевъ, Арс. Ив.—1-я Мѣщанская, д. Гуревичъ.

Свѣшниковъ, Ив. Ал.—Хамовнич. ч., 1 уч., с. д.

Селиверстовъ, Г.—Б.Серпуховск., соб. д.

Семенова, Мар. Вас.—Б. Тишинскій, с. д.

Сидоровъ, Вл. Ник.—Б. Знаменскій, д. Рамгина.

Сикачевъ, В. С.- Воронья, соб. д.

Сиротининъ, В., съ С-ми.—Верхн. Тор. ряды.

Слободчиковъ-Жеринъ, Гавр. Сер. Коломен.-Ямская, с. д.

Смирновъ, Дм. Лук.—Сорокосвятскій, с. д.

Смирновъ, И. А.—Краснохолмск. наб., д. Пузакова.

Смоликовъ, Африк. Георг.—Коломенско-Ямская, д. Зотовой.

Соколова, Мар. Ив.—Лефорт. ч., 2 уч., с. д.

Соловьевъ, Гр. Иллар. — Верхніе Торг. ряды.

Соломатинъ. Вас. Сем. — Сорокосвятск., с. д.

Спѣшневъ, Ив. Петр.—Хапиловская, д. Сливошникова.

Степановъ, Ил. Ст.—1-й Арбатецкій, д. Фирсова.

Тарабровъ, Ив. Фил.—Б. Дворянская, с. д.

Тарабровъ, Ник. Фил. — Пустая, д. Дуняковой.

Тарасовъ, Мих. Як. — Рогожск. ч., 3 уч., с. д.

Унгереръ, Отто Кар. Вил. — Петровка, д. Самариной.

Фаберже, К.—Б. Кисельный, д. Санъ-Галли.

Федоровъ, Матвѣй.—Тверск.-Ямская, с. д.

Филипповъ, Вас. Фил. — Церковный, с. д.

Фраже, Юліанъ.— Кузнецкій м., д. Захарьина.

Фроловы, Д. П. и М., Т. Д-мъ. —Ильинка, Стар. Гостин. дворъ.

Фроловъ, Петръ Ал.—Покровка, соб. д.

Фунтиковъ, Макс. Евд.—2-й Крутицкій, д. Соколова.

Хлѣбниковъ, И. П., С-я и К⁰, Т-во. 1.—Ильинка, д. Новгородск. подв. 2. Швивая горка, с. д.

Цыганковъ, Ан. Абр. — Бахметьевск., с. д.

Черниковъ, Меер. Лейб.—1. Лубянск. пр., д. Некрасова. 2. Мясницк. ч., 1 уч., с. д.

Черятовъ, Ег. Куз. — Звонарный, д. Шугаева.

Чечулинъ, Гр. Фед.—Верхн. Торг. ряды.

Чувиляевъ, Вас. Тим.,—д. ц. св. Варвары, по Варваркѣ.

Шапошниковъ, М. П. — Верхніе ряды.

Шелапутинъ, Дм. Мак.—Камеръ-Коллеж. валъ, с. д.

Шеръ, Авр. Зелик.—Верхн. Торг. ряды.

Шокаревъ, Ал. Вяч.—Б. Прѣсня, соб. д.

Шпажниковъ. И. и **Араповъ** П.—Б. Черкасскій, д. Голицына.

Шульгинъ, Пет. Пет.— Курбатовскій, д. Лапина.

Щеклѣевъ, А. И. и **Монинъ** П.—Ильинка, Стар. Гостин. дворъ.

Щеклѣевъ, Ив. Вас. — Стар. Гостин. дворъ.

Щеклѣевъ, Ив. Ив.—Стар. Гост. дворъ.

Яголковская, Нат. Еф.—Тверская, д. Чижовыхъ.

Яковлевъ, Ник.—Красносельскій, соб. д.

Скобяные товары.

Авдѣевъ, Ник. Ник.—1. Никольская, д. Шереметева. 2. Средніе Торгов. ряды.

Алексѣевъ, Вас. Ил.—Арб. ч., 2 уч., д. Полиной и Рейнгардтъ.

Алексѣевъ, Вас. Ник.—Срѣтенка, соб. д.

Алексѣевъ, Ник. Ал.—Таганскій пр., д. Шапатина.

Алексѣевъ, Спирид. Ег. —Таганскій, д. Косичкина.

Андроновъ, Никол. Кон. — Балчугъ, соб. д.

Арсентьевъ, Ив. Арс. -- Б. Никитск., д. ц. Федора Студ.

Архиповъ, Пав. Еф.—Сущ. ч., 1 уч., д. Бородина.

Администрація, **Викторова**, Петр. Андр.—Никольск., д. Синодальн вѣдом.

Баландинъ, Вас. Мих.—Зарядье, д. Россійск. О-ва.

Бержа, Ср.-Ош.-Дав.—Садовники, д. Осипова-Расеменова.

Борисова, Анна Вас. — Средніе Торг. ряды.

Бочаровъ, Ив. Ив.—Долгоруков. ул., д. Понтигаіо.

Бунаковъ, Гр. Игн. — Покровка, д. Жигалевыхъ.

Бутовъ, А. Е. — Б. Кисельн., д. Рожд. м-ря.

Васильевъ, П. А.—3 Коровій, д. Бочаровыхъ.

Вильденгофъ, Кар. Іос. — Фуркасов. п., д. Обидиной.

Волковъ, Ал. Ник. — Калужская, пл., д. Саввин. м-ря.

Волковъ, Вас. Ар. — Яузская у., д. Халатова.

Волокитинъ, Фед. Пав.—Б. Тверская-Ямская, д. Бр. Титовыхъ.

Ворогущинъ, Петръ Ал.—2 Тверская-Ямская, д. Чеховской.

Воронцова, Пр. — Третьяковскій проѣздъ.

Гильгеръ, Отто—Город. у., д. Русакова.

Гриневичъ, Вас. Ив.—1. Таганск. пр., д. Дикарева. 2. Таганск. пр., д. Матвѣева.

Гуськовы, Бр. — Старо-Гостиный д., Гор. у.

Дмитріевъ, Алек. Зах.—Уг. Тверской и Садовой, д. Коровкина.

Душечкинъ, Ст. Егор. — Верхніе Торг. ряды.

Дьяконовъ, А. С. — Бутырская, д. Кокушкиной.

Ермолаева, Праск. Сем.—Калужская, д. Горловой.

Ждановъ, Митр. Ив.—Гор. у., д. Н-ковъ Бѣляева.

Згонкинъ и Талдыкинъ.—Тверская-Ямская, д. Грачева.

Ильинъ, Ерм. Сем. — Пименовск. у., соб. д.

Ипатовъ, Ив. Ив.—Бутырская, с. домъ.

Кашкарова, Ек. Ал. — Чижовское подворье.

Квашнинъ, Ив. Мих.—Ст. Басман. д. Варенцова.

Кировъ, Ив. Гр.—1. Неглинный пр., д. Коммисарова. 2. Мясницкая, д. Стахѣева.

Козырева, А. А., Н-ки.—Солянка, д. Сербск. подв.

Колесникова, Ив. Дм., Н-ки—Хива, соб. д.

Коптевъ, Алек. Ив. — Срѣтенка, д. ц. Спаса Преображ.

Королькова, Тат. Ем. — Зарядье, д. Блохиной.

Корчагинъ, Сем. Сем.—Домниковская, д. Рогова.

Кочергинъ, Сер. Пав. — Верхніе Торг. ряды.

Крапивинъ, Ф. и П., съ С-ьями.—Балчугъ, соб. д.

Красавинъ, Ал. Вас.—Неглинная, д. Прибыловой.

Красавцевъ, Вас. Вас. — Сокольнич., соб. д.

Кузминъ, Ник. Никит. —Каретн. рядъ, соб. д.

Кулаковъ, Егоръ Александр. — Зарядье, д. Мошкиныхъ.

Куликовъ, Егоръ Алдр. —Срѣтенка, д. Копыриной.

Лебедевъ, Кир. Леон.—Калужск., д. Можайскаго м-ря.

Лузинъ, Сергѣй Фед.—Балчугъ, д. Прибыловой.

Лукьянова, Ан. Ал. — Новосельская, с. д.

Малфыгинъ, Вас. Ив.—1. Москворѣцк. у., д. Борисова. 2. Москворѣцк. у., д. Круговихина.

Матвѣевъ, Гр. Фед. — Таганскій пр., с. д.

Матвѣевъ, Илья Фед.—Мясницк. ч., 1 у., д. Пѣгова.

Маціонасъ, А. и К°. — Средніе Торговые ряды.

Меркуловъ, С. Я. — Уланскій, д. Куликовой.

Мефодьевъ, Сергѣй Егор. — Сущ. ч., 2 уч., д. соб.

Миняевъ, Ник. Ив.—Неглинная, д. Прибыловой.

Муратовъ, Вас. Вас. — Каретный рядъ, д. св.

Носенковъ, Алдр. Ив.—Никольская, Город. у., д. Греческ. мон.

Осиповъ, Ив. К.—Неглинная, д. Свѣшникова.

Павловъ, Вас. Алдр. — Семеновская, с. д.

Пантелѣевъ, Ил. Мир. — Калужская, д. Ратникова.

Пирсторфъ, О. А.—Фуркасовскій, д. Кононовой.

Прошинъ, Я. П., съ С-ми—1. Ветошн. рядъ, д. Щеглѣева. 2. Тверская-Ямская, соб. д. 3. 2-я Твер.-Ямская, д. Боброва.

Растеряевъ, Ник. Сер. — 1. Старо-Гостин. дворъ. 2. Срѣтенка, д. Сухаревск., Домовл. Т-ва. 3. Ивановская, св. д.

Родіоновъ, Никол. Вас.—Петровскія Вор., д. ц. Знаменія.

Рыбинъ, Ив. Ив.—Сухаревск. у., соб. д.

Семенниковъ. Коз. Никит. — Смоленск. у., д. Кузина.

Сліозберъ, Мар. Іос.—1. Москв. у., д. Купеч. О-ва. 2. Москворѣц. у., д. Гагарина.

Смирновъ, Дм. Ив. — Варшавское шоссе, с. д.

Соболевъ, Сер. Петр.—Рождеств. д. Захарьина.

Спасскій, П. А. — Б. Афанасьев. д. Бобовичъ.

Столяровъ, Фед. Вас. — Семеновская, с. д.

Тепловъ, Е. В. и К°. — Средніе Торг. ряды.

Тепловъ, Ев. Влад.—Никольск.-Третьяк. пр.

Тильмансъ, Готф. Лебр.—Никольская у., д. Алексѣева.

Федоровъ, Андр. Ив. — Б. Ирининскій, д. Соколова.

Фирсиковъ, М. А.—Остоженка, д. Осиповскаго.

Фирсиковъ, Як. Гр. — Петровскій бул., д. Борисовыхъ.

Фоминъ, Як. Матв.—Калужская, д. Степанова.

Хлыстова, Ант. Ник.—Никольск., д. Богоявленск. м-ря.

Хлыстова, Ал. Гр. — Никольск., Чижовск. подв.

Худокормовъ, Вас. Ив. — Средніе Торгов. ряды.

Хухлинъ, А. А. — Ладожская, д. Человѣкол. О-ва.

Цыркинъ. Андр. Кс.—Карет.-Садов., д. Малиной.

Ченцовъ, Алдр. Петров. — Старо-Гост. дв.

Шабадъ, Азар. Сам. — Балчугъ, соб. д.

Швецовъ, Сер. Лавр.—Срѣтенка, д. Сухарев. Домовлад. Т-ва.

Шараповъ, Алдр. Ив. — Верхніе Торг. ряды, на Балчугѣ.

Шараповъ, Ив., С-я.—Городск. у., Москательн. р.

Шишкина, Мар. Мих.—Кузнецк., д. Козлова.

Шумовъ, Алекс. Вас.—Неглинная, д. Свѣшниковыхъ.

Якобсонъ, Вульф. Левин. — Златоуст. пер., д. Бахрушина.

Якобсонъ-Грингаузъ и К°. —Златоустинскій, д. Бахрушина.

Скорняжныя заведенія.

Абрамовъ, Н.—Земляной валъ, д. Макарова.

Андреевъ, Ив. Андр.—Волхонка, д. Лобачева.

Бабакинъ, Вас. Ив. — Пименовская, с. д.

Беряхинъ, Гр. Ил.—Самотецкая-Садовая, соб д.

Болдинъ, Серг. Степ.—Скотопрогонный, с. д.

Васильевъ, Мих. Вас.—Камеръ-Коллежскій валъ, с. д.

Горшковъ, И. С. — Газетный, д. Ниловской пуст.

Гуськовъ, Тим. Фед. -- Полянка, д. ц. Успенія Бож. Мат.

Денисовъ, К. Е.—3-я Тверская-Ямская, д. Шереметовой.

Егоровы, И. и И. М. Бр. — Денежный, д. Егорова.

Зиминъ, Фед. Ив.—Славущенскій, соб. д.

Кобинъ, Н. — Страстной бул., д. Петровскаго м-ря.

Кондратьевъ, Дм. Дм. — Строченовскій, д. Кондратьевой.

Коромысловъ, Вас. Ив.—Б. Якиманская, д. Сорокоумовскаго,

Купріяновъ, В. Е.—Серебряный, д. Левитскаго.

Михайловъ, Мих. Мих. — Зацѣпскій тупикъ, с. д.

Мусаевъ, А. и К°.—Генеральная, д. Т-ва шелк. м-ры.

Роговъ, Ив. Аким.—Лубянскій, соб. д.

Трофимовъ, Петръ съ С-ями.—Калужская, с. д.

Федоровъ, Ег. Кирил.—Б. Садовая, д. Щербаковой.

Чечинъ, Ал. Сем.—Фроловскій, д. Голиковой.

Шаминъ, Андр. Род.—Новосельская, с. д.

Шаминъ, Ник. Андр.—Новосельская, с. д.

Штефко, А. В. и К°.—5-й станъ, за Донскимъ м-ремъ.

Скульптурныя заведенія.

Беднарскій, И. П. — Плетешковскій, д. Сокольской.

Веберъ, Фрид. Вильг.—Верхне-Прудовая, д. Кирѣевой.

Зиттенфельдъ, Залли Тим. — Добрая Слободка, д. Полякова.

Киселевъ, Петръ Никит. — 1-й Ильинскій, с. д.

Ковыковъ, Григ. Вас.—Петровка, д. Кабанова.

Пожильцовъ, Степ. Анаст.—Нижне-Прудовая, с. д.

Слесарныя заведенія.

Александровъ. В.—Пименовская, д. Блокъ.

Андреева, К. Н. — Б. Семеновская, с. д.

Андреевъ, Андр. Леон.—Покровка, д. Шишелова.

Андреевъ, М. А. — Введенская пл., д. Алексѣева.

Андреевъ, М. И. — Пименовская, д. Соловьева.

Анохинъ, Осип. Аким.—Соколинская, д. Васильевой.

Аренсонъ, Жанъ. — Срѣтенскій, д. Бѣляева.

Арсеньевъ, П. А. — Бутырская, д. Бучушова.

Бабкинъ, М. В. — Генеральная, соб. д.

Бандли, Руд. Ром.—Медынка, д. Терехова.

Блокъ, Ж. Т-во — Щемиловка, с. д.

Борисенко, Ег.—Черниговскій, д. ц. Іоанна Предтечи.

Вагнеръ, Руд. Карл. — Селезневская, д. Кеппенъ.

Виллеръ, Эрн. Эд. — 1. Гороховскій, с. д. 2. Маросейка, д. Леоновыхъ.

Виноградовъ, Фил. Порф. — Воронцовская, с. д.

Волковъ, Викт. Евд. — 2-я Церковная, с. д.

Ворледжъ, Сарра Р.—Палиха, д. Малюшина.

Гайко и Бурковскій. — Сущ. ч., 1 уч., д. Игнатовой.

Герьшкъ, Марьян. Алдр. — Арбатская площ., д. Варваринскаго О-ва.

Гоммель, Бруно. — Б. Девятинскій, д. Соловьевой.

Громовъ, И. Г. — Грохольскій, с. д.

Громчевскій, Як. Як. — Покровская, д. Пѣшкова.

Дубровинъ, А. и Л. **Зелинскій**. — Сущ. ч., 3 уч., д. Дубровина.

Дуловъ, А. К.- Срѣтенскій туп., д Захаровой.

Ершовъ, В. П. — Трехпрудный, д. Гончарова.

Ефимовъ, Ал. Еф. — Садовническая, с. д.

Журавлевъ, Андр. Ал. — Сокольничье шоссе, д. Ипполитова.

Жураковскій, Ф. А.—Гороховскій, д. Юрьева.

Задачинъ. Мих. Петр.—Цвѣтной бул., д. Малюшина.

Захаровъ, Тим. Вас. -- Александровскій, с. д.

Ивановъ, Алдр. Матв. — Покровская, д. Жуликова-Иванова.

Ивановъ, В. — Аптекарскій, д. Михайлова.

Ивановъ, Ив. Ив.—Селиверстовъ, д. Котова.

Ивановъ, Род. Ив. — М. Дворянская. с. д.

Игнатьевъ, Вас. Ег. — 2-й Крутицкій, д. Глѣбова.

Идельсонъ, Делицынъ и Мичуринъ.— Чистые пруды, д. Черкасовой.

Капустинъ, Серг. Вас. — М. Афанасьевскій, д. Сегалова.

Карамышева, Мар. Ив.—Бахметьевская, д. Карновичъ.

Кирхгофъ, Вас. Людв. — Б. Лубянка, д. Голицына.

Кочубей, М. П.—Садовая, д. Раузеръ.

Кузинъ, Степ. Фил. — Петровка, д. Обидиной.

Кузнецовъ, Г. А.—3-я Тверская-Ямская, д. Голоульниковой.

Кузьминъ, Е. А. — М. Лубянка, д. Бѣляева.

Кузьминъ, Петръ Куз.—1. Ладожская, д. Человѣколюб. О-ва. 2. Нѣмецкая, д. Человѣк. О-ва.

Купріяновъ, Е. С.—4-я Тверская-Ямская, с. д.

Лазаревъ, А. К. — Тверск. ч., 2 уч., д. Левинсона.

Лессель, Алдр. Егор. — Гавриковъ, д. Новицкой.

Лихушинъ, Вас. Ив.—Татарская, д. Лихушина.

Лукьянова, Ольга Ив. — Арбатъ, д. Варвар. О-ва.

Лунковъ, Ф. Е. — Фурманный, д. Веденѣевой.

Матвѣевъ, И. И. — Александровская, д. Ломакина.

Мевесъ, О. А.—Щемиловскій, д. Финляндской.

Меллеръ, Вольд. Кар. — Рождественка, д. Джамгаровыхъ.

Мироновъ, Ив. Елпид.—М. Дмитровка, д. Спасо-Влахернскаго монастыря.

Морбергъ, Ив. Отт. — Бахметьевская, д. Удаловой.

Нефедовъ, В. Ив.—Леф. ч., 2 уч., соб. д.

Нефедовъ, Д. Ив. — Княжевскій, д. Малолѣтникова.

Нефедовъ, Ив. Ив.—Елоховская, д. Гадалова.

Нирнзее, К. К. — Курбатовскій, соб. д.

Орловъ, П. Е.—Даниловская, д. д. Лапиныхъ.

Пичугинъ, Серг. Андр.—Покровская, д. Поливанова.

„Политехникъ“. — Спасская-Садовая, д. Липскерова.

Ружановскій, Ал. Ал. — Петроверигскій, д. Кайсарова.

Селуяновъ, Ив. Фед. — Б. Вокзальный, с. д.

Смирновы, Ив. Ив. и Ив. Серг.— Лужницкая, д. Смирнова.

Смирновъ, Ил. Серг. — 2-й Крутицкій, д. Горкиной.

Смирновъ, Петръ Сыс. — Брестская, с. д.

Соковъ, А. и Сынъ.—Прѣсн. ч., 2 уч., д. Сокова.

Сорокинъ, Бор. Серг. — Александровская, д. Торгово-Строительн. О-ва.

Степановъ, Алдр. Ст.—Пименовская, д. Ильиной.

Степановъ, Дм. Алдр.—Тверская, д. Олсуфьева.

Страховъ, Мих. Ив. — Покровская, д. Богомоловой.

Титовъ, Ник. Андр. — Ащеуловъ, соб. д.

Швейнфуртъ, Г. А.—Новая Басманная, д. Запаснаго дворца.

Шмейль, Юл. Арт. — Руновская наб., с. д.

Штафель, М. и И. Бр.—Гончарная, д. Бондырева.

Якобъ, Пав. Эрн. — Палиха, д. Понтигаіо.

Словолитни.

Бертгольдъ. Колеръ - Бальтаз. — Милютинскій, д. Арбатской.

Гербекъ, Отто Ос. — Б. Чернышевскій, с. д.

Леманъ, О. И. и К⁰. — Леонтьевскій, с. д.

Спички.

Высоцкій, Дм., и **Гонцъ**, Р.—Средн. Тор. ряды.

Гусевъ, Ареф. Ег.—Семеновская, д. Косичкина.

Захаровъ, Вас. Ос.—Москворѣцкая. д. Купеч. О-ва.

Сталь и стальныя издѣлія.

Баландинъ, Вас. Порф.—Б. Знаменскій, д. Рос. О-ва.

Белеръ, Бр. и К⁰. — Милютинскій, д. Фалѣевыхъ.

Бертелли, Эмилія.—Б. Никитская, д. Сычева.

Брабецъ, Бр.—Петровка, д. Михалковыхъ.

Брабецъ, Матіасъ.—Петровка, д. Рудаковой.

Брабецъ, Эдуардъ.—Тв. ч., 3 уч. д. Бротецъ и Кузнецовой.

Брянскаго Акц. О-ва.—Милютинскій, д. Арбатской.

Варыпаевъ, Дм. Ник. и **Никитинъ**, Ив. Кир.—Б. Знаменскій, д. Самгина.

Гельгаръ, и С-нъ. — Сущ. ч., 3 уч., соб. д.

Гильгеръ, Отто Густ. — Мясницкая, д. Ананова.

Кенцъ, Роб.-Эйж. — Мясн. ч., 1 уч., л. Обидиной.

Кондратова, Д. Д., Н-ки. — Варварка, д. Знаменскаго м-ря.

1895 г.
1870 г. ФАБРИКА 1882 г.
РАЗНЫХЪ СТАЛЬНЫХЪ ИЗДѢЛІЙ
ТОРГОВАГО ДОМА
Н-въ Дмитрія Дмитріевича
КОНДРАТОВА.
ТОРГОВЛЯ:
Варварка, д. Знаменскаго мон., № 16.
Въ Нижегородской ярмаркѣ:
Шоссе, №№ 97-й и 99-й.
Въ Ирбитской ярмаркѣ.
Тульскій Мѣдный рядъ.
Фабрика въ селѣ Вачѣ, Владимірской губерн., Муромскаго уѣзда.
Отдѣленіе фабрики:
въ селѣ Ворсмѣ, Нижегородской губ., Горбатовскаго уѣзда.
Складъ:
въ селѣ Павловѣ, Нижегородской губерн., Горбатовскаго уѣзда.

Кондратова, Д. И., Н-ки. — Гор. уч., д. Знаменскаго м-ря.

Линдеманъ, Бр. — Мясницкая, д. Духовной Консисторіи.

Противъ Духовной Консисторіи
Мясницкая, № 6.
Торговый Домъ
БРАТЬЯ ЛИНДЕМАНЪ.
Всевозможныя стальныя издѣлія.

Морозовъ, Ив. Вас.—Зарядье, д. Знаменскаго м-ря.

Мравинкъ, Іосифъ Ив.—Срѣт. ч., Селиверстовъ, д. Котова.

Пилацкій, В. Б. и **Прокинъ**, С. Т.—М. Кисельный, д. Эрлангеръ.

Пирсторфъ, О. А.—Фуркасовскій, д. Кононовой.

Пичугинъ, Серг. Андр.—Покровская, д. Дмитріевой.

Польдигютте, Акц. О-во.—Мясн. д. Лѣтошневой.

Полюшковъ, Евстр. Ег. и **Брабецъ**, І. Ф. — Покровка, д. Елагиной.

Ровенскій, Л. и К^0.—Мясн. ч., 1 уч., д. Обидиной.

Рѣпниковъ, Ив. Ив.—Мясниц. ч., Георгіевск. пер., д. Бахрушина.

„Союзъ“.—Неглинный пр., д. Шориной.

Т-во „СОЮЗЪ“.
Неглинный, уголъ Кузнецкаго.
Телефонъ № 2856.
НОЖИ: СТОЛОВЫЕ, ПЕРОЧИННЫЕ, РЕМЕСЛЕННЫЕ.
ЗАМКИ, НОЖНИЦЫ, ПОДПИЛКИ И ПРОЧ.
Оптомъ и въ розницу.

Супыгинъ, К. Е. и **Второвъ**, В. Н. — 1. Варварка, б. Знаменскій пер., д. Усачева. 2. М. Знаменскій пер., д. цер. Максима Исповѣдника.

Т-во Завьяловыхъ, Л. и А. — Город. уч., Третьяковскій пр., д. Третьякова.

Шарапова, Ив. С-ья—Балчугъ.

Шумовъ, Ал. Вас. — Неглинная ул., д. Т-ва Свѣшникова С-ья.

Старье.

Храмовъ, Мих. Ив. — Домниковская, д. Смирновыхъ.

Чесноковъ, Ив. Илл. — Пятн. ч., 1 уч., д. Кокоревскаго подв.

Шервудъ, М. А. и К^0.—Неглинный, д. Солодовникова.

Щервачевъ, **Боковъ** и К^0.—Моховая, д. Братолюбиваго О-ва.

Стекло.

Александровъ, Ив. Ив.—Никольская, д. Чижовыхъ.

Барабановъ, И. Д.—Неглинный, д. Прибыловой.

Батенина, Нат. Род. — Неглинный, д Комиссарова.

Батенинъ, Ник. Влад.—Срѣтенка, д. ц. Св. Троицы.

Башкинъ, Мих. Петр. — Б. Сухаревская пл., д. Гутманъ.

Болотинъ, Д. В.—Неглинная, д. Комиссарова.

Грибковъ, И.—Б. Знаменскій, д. Блохина.

Грязновъ, Дм. Ив. — Балчугъ, д. наслѣдн. Титова.

СТЕКЛЯННЫЯ ФАБРИКИ
КОНСТАНТИНА ДМИТРІЕВИЧА
Грязнова
Въ Вышнемъ Волочкѣ, Тверской губ.
Магазинъ Москва, Балчугъ.

Добровольскій, Ал. Андр. — Б. Алексѣев., с. д.

Домбровскій, Р. А., и **Подпалый**, Ф. А.—Брестская, с. д.

Дютфуа, Арм. Фед. — Папская, с. д.

Запоринъ, Андр. Мих. — Б. Грузинская, д. Капытиныхъ.

Захаровъ, Ос. Гр. — Сѣнная, д. Савостьянова.

Кемна, Густ. Дм. — Стрѣлецкій, д. Кабанова.

Кноопъ, Эдмундъ, и К^0.—Лубянскій пр., д. Стахѣева.

Кобылинъ, Алдр. Ив.—2-я Твер.-Ямская, д. Иванова.

Комиссаровъ, Мих. Гер. — Тверская, с. д.

Костеревы, Бр.—Тверская, с. д.

Курженковы, Пав. и Мих. Сем.—Мясницкая, д. Лѣтошневой.

Ландграфъ, — Лубянскій пр., д. Стахѣева.

Ларіоновъ, Ег. Зах.—Неглинная, д. Прибыловой.

Малютинъ, Алдр. Мих.—Б. Златоустинск., д. Златоустинск. м-ря

Нечаевъ-Мальцевъ, Юр. Степ.—1. Ильинка, Средн. Торг. ряды. 2. Богоявленск., д. Чижовыхъ. 3. Никольск., д. Шереметева.

Обуховъ, В.—Мясницкая, д. Александрова.

Общество Мальцовск. Завод.—Мясницкая, д. Духовной Консист.

Петровская, Ол. Венед. — Богоявленскій, д. Чижовыхъ.

Подпалый, Фед. Анан. — Брестская, с. д.

Федоръ Ананьевичъ
ПОДПАЛЫЙ.
Мастерская фирмы «Стекло Опалецентъ», художественно-стеклянныхъ иконъ, картинъ и потолковъ. Зеркальное стекло съ фацетомъ въ мѣдной оправѣ.
Москва, Брестская, близъ вокзала, д. № 68 соб., быв. Тяпунина.

Рашутина, Капит. Ив. — 1. Солянка, д. Сербскаго подв. 2. Солянка, д. Купеч. О-ва.

Рихтеръ, Кар. Вил. Франц.—Серебреническій, д. Гедройцъ.

Русаковъ, Вас. Ив.—Б. Лубянка, д. Ивановск. м-ря.

Рыбинскій, Викт. Алдр.—Никольская, д. Богоявленск. м-ря.

Сѣверное Стекол. Промыш. О-во.—1. Б. Кисельный, д. Франкъ. 2. Лубянск. пл., д. Страхового О-ва Россія.

Титова, Екат. Аф.—Никольская, д. Богоявленск. м-ря.

Т-во Болотиной, Д. В.—Мясницкая, д. Куманина.

Т-во Ге, Антона. — Мясницкая, д. Балкашиныхъ.

Тряпкинъ, Ив. Гавр.—Воронцовская, д. Александрова.

Федоровъ, Ив. Ст., и К^0. — Маросейка, д. Еремѣевыхъ.

Шипковъ, Ник. Вас.—Лубянско-Ильин. помѣщен.

Штедингъ, Алдр. Іог. Алдр.—Рождественка, д. Блохиной.

Столовыя.

Аліевъ, К.—Театральный пр., д. Шелапутина.

Башеровъ, Степ. Эмман.—Петровскій бул., д. Альбрехтъ.

Валенкова, М. — Домниковская, д. Зиминой.

Дерюгинъ, Андр. Ив.—Б. Спасо-Глинищевск., д. Рыженковыхъ.

Евелеовичъ, Ник. Мих.—Петровскій бул., д. Малюшина.

Кауле, Эрнстъ и К^0. — М. Бронная, д. Николаева.

Котельскій, А. В.—М. Путинковскій, д. 1-й Женск. Гимназіи.

Кузнецовъ, Н. С.—Лубянская пл., д. Духовн. Консисторіи.

Купріанова, Д. А. — Юшковъ, д. Кузнецовой.

Прохоровъ, А. А. — М. Бронная д. Гиршъ.

Прохоровъ, А. — Б. Лубянка, д. Макарьевск. подв.

Рабкевичъ, Л. Ф. — М. Бронная, д. Руслова.

Рудерманъ, Фрейда Мовш.—Георгіевскій, д. Мяздриковой.

Рямаевъ, И. С.—1. Кривоколѣнный, д. Тульск. подв. 2. Срѣтенскій бул., д. Дѣдова.

Сергѣевъ, Фр. Серг. — Салтыковскій, д. Гардениной.

Тусузовъ, С. С. — Спасскій, д. Ностицъ.

Шурыгинъ, Макс. Емел. – Срѣтенскій, д. Строит. Акц. О-ва.

Столярныя заведенія.

Андреевъ, Гр. Гр. — Андроніевская пл., д. Пустовалова.

Андреевъ, Мих. Ник.—Б. Грузинская, с. д.

Андріановъ, Т. А.—Плющиха, д. Глинской.

Анисимовъ, Ерм. Прох.—2-я Рогожская, д. Герасимова.

Антиповъ, И. А.—2-я Сокольнич., д. Исакова.

Антоновъ, Вас. Пав.—Смоленск. бул., с. д.

Антоновъ, И. П. – Тріумф.-Садовая, д. Персицъ.

Арбузовы, Бр. — Селезневская, с. д.

Арбузовъ, Ар. Фед. — Александровская сл., с. д.

Аринушкинъ, Ст. Клим.—Зацѣпа, д. Зотова.

Архиповъ, Ив. Ант.—Б. Ирининская, с. д.

Афанасьевъ, Панф. Афан.—Таганскій туп., с. д.

Бабковъ, И. Л.—Б. Грузинская, д. Огурцова.

Бабушкинъ, Вас. Як.—Трифонов. туп., с. д.

Батыревъ, А. Ф. — Б. Семеновская, д. Константинова.

Безбородовъ, Ив. Ив. — Переяславская, с. д.

Блокъ, Ж., Т-во.—Щемиловскій, с. д.

Бобылевъ, Андр. Макс. — Тверская, д. Олсуфьева.

Бобылевъ, Ив. Макс.—Н. Алексѣевская, с. д.

Борисовъ, Петр. Мих.—Садовая, д. Найденова.

Брыкинъ, Вас. Як. — Даевъ, д. СПБ. Страх. О-ва.

Бубновъ, В. Е. — Полуэктов., д. Снегиревой.

Булкинъ, П. О. — Спиридоновка, д. Убожкова.

Буровъ, Як. Филип. — Рогожск., д. Пустовалова.

Буяновъ, С. Ф. — Медынка, д. Медынцева.

Бѣловъ, Ив. Андр. — Рогожская, д. Волкова.

Васильева, Е. В. — Напрудный, д. Сосенкова.

Васильевъ, С. В.—М. Дорогомиловская, д. Мамонтова.

Волковъ, Сав. Ив.—Шаболовскій, с. д.

Вороновъ, Ив. Фед.—М. Мартыновскій, с. д.

Воюевъ, Макс. Ив.—Вятская, д. Бахвалова.

Вшивцевъ, Ѳ. А.—1-й Тишинскій, д. Леухиной.

Гвоздевъ, Ив. Ак. — 1-й Церковная, с. д.

Гольцовъ, Еф. Алдр.—Ст. Огородный, с. д.

Горина, Мавр. Ив.—Тихвинская, д. Бровкина.

Гуровъ, Ник. Пав.—Медынка, д. Терихова.

Гущинъ, Ив. Анис.—Б. Покровскій, с. д.

Денисовъ, Сем. Андр. — Тихвинская, с. д.

Дербышевъ, Ф. М.—Больничный, д. Сизова.

Дмитріевъ, Аф. Дм. — Усачевъ, с. д.

Дуваевъ, Алдр. Адр.—Новоспасскій, с. д.

Дудеровъ, Игн. Гр. — Ст. Басм. д. Варенцова.

Евстигнѣевъ, П. А.—Бутырская, д. Кузяева.

Егоровъ, Ос. Ег.—Огородная, с. д.

Ермоловъ, Серг. Фил. — Краснохолмская, с. д.

Жирновъ, Петр. Ег.—Калужская, с. д.

Журавлевъ, Фед. Ив. — Протопоповскій, с. д.

Заковаловъ, Петр. Тим.—Курбатовскій, д. Лапина.

Захаровъ, Серг. Панкр.—Б. Дмитровка, д. Денисовой.

Зибрехтъ, Карлъ.—Долгоруковск., с. д.

Зубовъ, Ив. Калин. — Ирининская, с. д.

Зудинъ, П. Ф.—Семеновская, д. Ашукиной.

Ивановъ, Г. Г.—Банный, д. Фомичева.

Ивановъ, Ив. Ив.—Медынка, д. Медынцевой.

Ивановъ, Л.—М. Бронная, д. Орчинской.

Ивановъ Мих. Троф.—Ниж. Лѣсной, д. Голицына.

Ивановъ, Серг. Як.—Георгіевскій, д. Угрѣшск. м-ря.

Игнатовъ, Фил. Мих.—Дорогомиловская, д. Ершовой.

Казаковъ, Ник. Ник. — 1-я Сокольнич., с. д.

Калашниковъ, М. П. — Кадашевскій туп., д. ц. Воскресенія.

Калининъ, Пав. Мак.—Смоленск. рын., д. Селезнева.

Карлинъ, Серг. Спир.— Ирининская, д. Штанниковой.

Карповъ, Леонт. Карп.—Б. Серпуховск.. с. д.

Каулинъ, Никита Петр.—Кудрин.-Садов., д. Попеч. дух. званія.

Каштановъ, Вас. Вас. — Церковный, с. д.

Ковалевъ, Петр. Никит.—Тихвинскій туп., с. д.

Колосовъ, Гр. Ст. — Б. Предтеченскій, д. Серебряковыхъ.

Комаровъ, Леонт. Ст. — Тріумф.-Садовая, д. Персицъ.

Коровкинъ, Сем. Пет.—М. Татарская, с. д.

Кретовъ, Фил. Вас.—Трифонов., туп., с. д.

Крупинъ, Ник. Ив.—Ярославскій, д. Зайцева.

Кудрявцевъ, Арх. Сем.—Селезневская, д. Кудрявцева.

Кудрявцевъ, Вас. Дм. — Ирининская, д. Мовенко.

Кудрявцевъ, Серг. Ар.—Селезнев., с. д.

Кузинъ, Ив. Тр. — Олсуфьевскій, с. д.

Кузнецовъ, Ив. Пет.—Петровскій бул., д. Гурьевой.

Кузьминъ, Матв. Ив. — Ярославскій, д. Ворониныхъ.

Кулагинъ, Ст. Матв.—Сумниковъ, д. Шершаковой.

Куликовъ, Ив. Пав.—Покровскій туп., с. д.

Куликовъ, Ив. Ст.—Стар. Слободскій, с. д.

Курбаковъ, Ив. Тит. — Рождественка, д. Захарьина.

Куркинъ, Вас. Фед. — Руновская наб., д. Красновой.

Лидеманъ, Ю. Я. — Самотецкій пр., д. Байкова.

Ловцовъ, Т. С.—Панкратьевскій, д. Уткиной.

Лопуховъ, Е. Т.—Никольскій, д. Урусовой.

Мамаевъ, Ал. Фед.—1. Кудрин.-Садовая, д. Бакастова. 2. Проточный, д. Бакастова.

Матвеевъ, Вас. Пав.—Трифоновскій, д. Филатова.

Матвейцевъ, Мих. Глѣб. — Пятницкая, д. Песношск. м-ря.

Мишинъ, Ив. Фед. — Рыбный, с. д.

Мозговъ, Ил. Ег.—Девятинскій, д. Яковлева.

Мѣшковъ, Еф. Ив.—Новопроектирован., с. д.

Мѣшковъ, Ив. Ив.—Яким. ч., 2 уч., с. д.

Насѣдкинъ, Пав. Ив. —Глинскій пр., д. Морозовой.

Нижегородцева, Над. Мих. — Доброслободскій, с. д.

Никитинъ, Пет. Аф. — Сущ. ч., 2 уч., с. д.

Никифоровъ, Ев. Ник. — Чудовская, с. д.

Новый, Сер. Ив.—Семеновская, с. д.

Ноздринъ, Ив. Ив.—Николо-Ямская, д. Шоклатовой.

Огурцовъ, Ос. Ив. — Б. Грузинская, с. д.

Осиповъ, Ал. Еф. — Шаболовка, д. Шибаева.

Осиповъ, Мих. Макс. — Напрудный, д. Канюкова.

Охапкинъ, Як. Ив.—Александров., с. д.

Пальмбахъ, Эд. Вильг.—Даниловская, с. д.

Пемеллеръ, Алдр. Андр.—Селезневская, д. Бакастова.

Пѣнкинъ, Пав. Ив. — Селезневская, с. д.

Полетаевъ, Ив. Петр.—Охотничій, с. д.

Прокофьевъ, Дм. Вас.—Солянка, д. Расторгуева.

Прохоровъ, Ник. Вас.—Банный, с. д.

Прохоровъ, Т. О.—1. Армянскій, д. Грачевыхъ. 2. Маросейка, д. Грачевыхъ.

Родіоновъ, П. А.—Н. Кисельный, д. Фадѣевой.

Романовъ, Серг. Ив.—Тверская, д. Стр. О-ва Россія.

Румянцевъ, Ив. Фил.—Прѣсн. ч., 2 уч., с. д.

Самойловъ, Дм. Ег.—Лефор. ч., 3 уч., с. д.

Сафонычевъ, Гр. Аф. — Тиховъ пр., с. д.

Сахаровъ, Ал. Фед. — Пименовская, д. Кузьминыхъ.

Свердлинъ, Е. М.—Владимірская, д. Никитина.

Селивановъ, В. И. — Брестская, д. Сѣчиной.

Семеновъ, Гер. Сем.—Трифоновскій, с. д.

Семеновъ, Мих. Мих.—Б. Переведеновка, с. д.

Сергѣевъ, Ив. Андр. — Пустая, с. д.

Стоговъ, А. М. — Дорогомиловская, д. Молчанова.

Стрѣлковъ, Степ. Вас. — Б. Якиманка, д. Синицыной.

Субботинъ, В. Н.—1. Брестская, д. Милешина. 2. Глазовскій, д. Милешина. 3. Н. Кисельный, д. Архангельской.

Суховъ, Андр. Мих.—1. Б. Вокзальный, с. д. 2. Дурной, с. д.

Тарицынъ, Ег. Ив.—Кудр.-Садовая, д. Шанявскаго.

Тихоновъ, Андр. Андр.—Тріумф. Садовая, с. д.

Т-во Шемякинъ, Ф. М. и К°. — Алексѣевская, с. д.

Тоскинъ, Никит. Ал.—Проточный, д. Глазовой.

Умаевъ, С. С.—Пименовская, д. Вадо.

Фоминъ, Серг. Мих. — Красносельская, д. Мотова.

Фомичевъ, Дм. Степ.—М. Татарская, с. д.

Фомичевъ, Ив. Ст.—Вознесенскій, с. д.

Хахулинъ, Тер. Вас.—Зацѣпская, пл., д. Соколова.

Хмѣлевъ, Никита Ник.—Песковскій, д. Александрова.

Хохловъ, М. Г. — Спасскій, д. Горчакова.

Хохриковъ, Ак. Абр. — Прѣсн. ч., 1 уч., с. д.

Хрулевъ, Ив. Петр. — Садовая, с. д.

Хрѣновъ, Петр. Гр.—Песковскій, д. Аборина.

Чачинъ, Мих. Ив. — Лѣсная, св. домъ.

Челышевъ, Вас. Сем.—Руновская наб., с. д.

Червяковъ, Куз. Ег. — Тихвинскій туп., д. Чистова.

Чугуновъ, Ст. Фед. — 2-я Рогожская, с. д.

Шарковъ, Як. Куз. — 2-я Рогожская, с. д.

Шемякинъ, Ф. М. и К°. — Ново-Александровская, д. Шемякина.

Шибаевъ, Петр. Илл. — М. Грузинская, с. д.

Шиворгоновъ, Пет. Ив.—Георгіевскій, д. Москов. мѣщ. О-ва.

Шивыревъ, Ф. Г. — Б. Николо-Песковскій, д. Ершова.

Шульцъ, Ив. Герм. — Мѣщ. ч., 3 уч., с. д.

Ястребовъ, Ник. Аф. — Хива, д. Волкова.

Строительные матеріалы.

Александровъ, Василій Алекс. — Высокій, м., с. д.

Алексѣевъ, Вас. Ник.—Срѣтенка, св. д.

Андреева, Анастасія Ив.— Москворѣц. ул., д. Титова.

Антоновичъ, Александръ Ив.—М. Серпуховская ул., д. Ремизова.

Аристовъ, Влад. Дмитр., — 3-я Ямская ул., с. д.

Базыкинъ, Алдр. Мих.—Москвор. ул., д. Базыкина.

Базыкинъ, Андр. Мих.—Москворѣц. наб., д. Гагарина.

Байдаковъ, Леонидъ Александ.—Арбатъ, д. ц. Св. Троицы.

Баклашева, Марфа Ив.—Валовая ул., соб. домъ.

Беркенгеймъ, Моисей Соломоновичъ.—Тверская, д. Шаблыкина.

Бешъ, Карлъ, — Фуркасовскій, пер., д. Кеппенъ.

КАРЛЪ БЕШЪ.

1) Кон.: Фуркасовскій п., д. Кеппенъ.
2) Складъ: Каланчевская ул., близъ Рязанскаго вокзала.

Бирюковъ, Н. П. и К°.—Сущево, Казанская, с. д.

Бладтъ, Ф. и К°.—Фуркасовскій, № 6.

Блиновъ, Дмитрій Еф.—Сущ. ч., 3 уч., св. д.

Блиновъ, Павелъ Яков.—Міусск. площ., соб. д.

Болихинъ, Евд. Вас.—Грузинская, св. д.

Борисовъ, Антр. Антр.—1. Москворѣцкая ул., д. Покровскаго монаст. 2. Москворѣц. наб., соб. домъ.

Борисовъ, Василій Емельян.—На Міусахъ, Гор. зем.

Борисовъ, Тимоф. Фад., — д. ц. Св. Николая Москвор.

Борисовъ, Фед. Вас.—Ново-Спасскій пр., св. д.

Борисовъ, Б. П. и **Голубевъ**, Н. Г. и К°. — Даниловка, Скотопрогонная, д. Бассехесъ.

СТРОИТЕЛЬНО-МЕХАНИЧЕСКОЕ
ПРОИЗВОДСТВО
Б. П. Борисова,
Н. Г. Голубева и К°.
Москва, Даниловка, Скотопрогонная ул.,
домъ Бассехесъ.

Принимаетъ: постройку и ремонтъ машинъ, устройство всевозможныхъ отопленій. Ремонтъ типо-литографскихъ машинъ и принадлежностей.
Изготовляетъ: насосы, баки и резервуары разныхъ размѣровъ. Приводы разныхъ системъ. Торфяные, кирпичедѣлательные и другіе пресса.
Пріемъ отливки изъ чугуна и мѣди по моделямъ и чертежамъ.

Бункинъ, Алдр. Вас.—Сокольническое шоссе, с. д.

Бѣловъ, Фед. Ив.—Селезневская, д. Ларіонова.

Вдовинъ, Фома Петр.—Софійская наб., д. Бахрушина.

Вернэ, Іосифъ. — Милютинскій пер., д. Т-во. Россія.

Ветошкинъ, И. и **Карчагинъ**, — Б. Златоустинскій пер., д. Стахѣева.

Волковъ, Алдр. Пав. — Житная, д. ц. Казан. Б. М.

Волковъ, Ив. Тимоф. — Камеръ-Калежскій валъ, земля Ямского О-ва.

Всеволожскій, В. и К°.—Сущ. ч., 2 уч., д. Всеволожск.

Гавриловъ, Карпъ Наумов.—Тверская заст.

Горбуновъ, Николай Иванов. — Срѣтен. ч., 2 уч., соб. д.

Горлинъ, Шимонъ Залман. — За Твер. заст., зем. Ямщ.

Горошкинъ, Василій Алекс. — Каланчевская, ул. земля Мамонтова.

Гринбергъ, Гиршъ Хаимовъ.— Земля Кіево-Воронежской ж. д.

Гукъ, Юлій и К°. — Мясницкая улица, д. Ермаковыхъ.

Давыдовъ, Никол. Евген. — Б. Андроньев. ул., с. д.

Дадыко, Мар. Ник.—Б. Бронная, д. Живаго.

Деминъ, Фед. Анд. — Земля Московско - Ярославской ж. д., по Красносел. у.

Добровъ и **Набгольцъ**. — Б. Татарская, с. д.

Евдокимовъ, Степ. Ив.—Красно-холмская набер., д. Сабаниной.

Еремѣевъ, Влад. Александр.—За Прѣсненской застав., Городская земля.

Карповъ, Александ. Фед.—Долгоруков. ул., д. Симакова.

Кашеваровъ, Ив. и К°.—При Нижегор. ст., по Лѣсному ряду, с. д.

Кирилловъ, Вас. Аким.—Садовники, № 4., д. Осипова и Рахманова.

Кирилловъ, Ник. Лавр.—Басман. ч., 1 уч. Доброслобод. пер., св. д.

Кононова, Пр. Ст.—Тетеринскій пер., свой д.

Косъ и **Дюрръ**.— Мясницкая, д. Давыдовой.

Куковскій, Иппол. Марк. — Срѣтен. бул., д. О-ва Россія.

Куликовъ, Ф. И. — Срѣтенка, д. Капыриной.

Курдюмовъ и **Смирновъ,**—Гавриков. площ., лабазъ Казанск. ж. дор.

Лабзовъ, Александръ Глѣбов. — Никольскій пер., соб. д.

Лабзовъ, Осипъ Глѣбов.—Арбат. ч., 1 уч., д. Варгиной.

Лазаревъ, Н. Г. и **Стротеръ** Ф. и А. —Фуркасовск. пер., д. Рахманова.

Лезеръ, Карл. Христ. и **Гольцгютеръ,** Вильг. Густ.—Милютинскій, д. Моск. Стр. Акц. О-ва.

Липгартъ, Эмиль и К°. — Мясницкая, с. д.

Товарищество
Эмиль Липгартъ и К°.
Москва, Мясницкая, 59.
(Смотр. объявленіе на обложкѣ).

Линде, Авг.—Мясницкая, д. Т-ва Невской м-ры.

Лукошкины, Филиппъ и Алексѣй Спир.—Балчугъ, д. Осиповой.

Макарычевъ, Дмитр. Семенов.—Земляной валъ, д. Правоторовыхъ.

Масловъ, Ег. Евгр. — Брестская, с. д.

Мигуновъ, Ив. Ив.—1. Арбатъ, д. ц. Св. Троицы. 2. Зацѣпскій 1-й пр., д. Шмидтъ.

Митрофановъ, Як. — Долгоруковская, д. Никонова.

Мольденгауеръ, Генр. Алдр. — Б. Кисельн., д. Разцвѣтовой.

Морбергъ, Ив. Отт.—Бахметьевская, д. № 24.

Московское Строит. О-во.—Милютинскій, д. О-ва.

Мѣщанинова, Матр. Павл.—Лаврентьевская, д. Багровой.

Облапохинъ, Ив. Гр.—Чистопрудный пр., д. Кабанова.

Парашинъ, Серг. Серг.—Б. Садовая, д. Череповскихъ.

Парцевскій, Ал. Мих. — Б. Никольскій, с. д.

Перксъ, Артуръ.—Уг. Неглиннаго и Кисельнаго, д. Архангельскаго.

Петрова, Дарья Семенов. — Балчугъ, д. Сабичева.

Пирсторфъ, О. А.—Фуркасовскій пер., д. Кононовой.

Приваловъ, Еф. Ермилов. — 1. Пятниц. ч., 1 уч., на Балчугѣ, д. Варыхановой. 2. Москворѣцкой ул., д. Бѣляева.

Птицынъ, Александръ Иванов.—Николо-Ямск., д. Птицына и Соколова.

Пѣшковъ, Ил. Ак.—Грохольскій, д. Боташева.

Розановъ, Ив. Дм.—Срѣтенка, д. цер. Спаса Преображенія.

Рубинштейнъ, Е. Я. съ С-ми. — Мясницк. уч., д. Кисель-Загорянскаго.

Рубинштейнъ, Х. З. К. — Руновская, наб., с. д.

Руммель, Лесникъ, и К°.—М. Лубянка, д. Гальнбекъ.

Савинъ, Як. Як.—Камеръ-Коллеж. валъ, Грузины, д. Балина.

Смирновъ, Пав. Як. — 9-й путь Нижегор. ж. дор., д. Мочалова.

Степановъ, Фед. Митр. — Гавриковъ пер., д. Бр. Смирновыхъ.

Т-во Базыкинъ, А. М. и **Сафатовъ,** С. П.—Новая Басманная, соб. д.

Т-во Шапошниковъ, В. К. **Челноковъ,** М. В., и К°.— Мясницк. ч., Милютинскій пер., д. Шапошниковыхъ.

Толкушевъ, П. и К°.—Рогож. ч., 1 уч., д. н-овъ Синицына.

Трещалинъ, Ив. Ив. — Б. Сухар. пл., д. Канановой.

Трубинъ, Мих. Сем. — Балчугъ, д. Варыханова.

Тумановъ, Петр. Ник.—Б. Твер.-Ямская, св. д.

Туржанскій, С., и **Чиковъ,** В. — Фуркасовскій пер., д. Обидиной.

Ульяновъ, Иванъ Ульяновичъ.—Тв. ч., 2 уч., д. Комисарова.

Ушенинъ, Алдр. Адр.—Колокольниковъ, д. Малюшина.

Фохтсъ, —Фуркасовскій, д. Кеппенъ.

Цигель, Лейзеръ Бор.—Твер. ч., 2 уч., д. Варваринскаго Акц. О-ва.

Шульцъ, В. и К°. — Мясницкая, д. Спиридонова.

Строительныя работы.

Жолондковскій, С. I. и К°.—1-я Мѣщанская, Грохольскій пер., д. № 2.

СТРОИТЕЛЬНАЯ КОНТОРА
С. I. Жолондковскій и К°.
1-я Мѣщанская, Грохольскій пер., д. № 2.
Водопроводы, канализація, отопленіе, вентиляція зданій, электричество и общія строител. работы.

Сукно.

Администрація Баскакова, Ив. Ив.—Кудринская-Садовая, д. Постольскаго.

Администрація Досужева.—Руновская наб., с. д.

Администрація Щекина, Мих. Дав.—Рогож. ч., 1 уч., д. Ступина.

Алексѣевъ, И. И.—Никольская, д. Чижовыхъ.

Альперинъ, Хаим. Морд.—Ильинка, Посольское подв.

Ананьевъ, Вас. Анан. — Новая пл., д. Китайской стѣны.

Аронзонъ, Хаимъ-Зел. Вульф.—Ипатьевскій, д. Город. Управы.

Аршиновъ, Вас. Фед. и К°. — Б. Черкасскій, д. Купеч. О-ва.

Байкова, Мар. Ег.—Новая пл., д. Китайск. стѣны.

Батареина, Анаст. Пет. — Новая пл., д. Китайск. стѣны.

Бахрушина, А. С-ья. — 1. Ивановская, с. д. 2. Ильинка, Старо.-Гост. дворъ.

Блессъ и К°.—Гор. уч., Хлудовск. подв.

Болотниковъ, А. и **Щукинъ,** В., Т. Д-мъ.—Б. Черкасскій, д. Куп. О-ва.

Болотниковъ, Арс. Ник. — Черкасскій пер., Обществен. дворъ.

Боровковъ, Дм. Як.—Б. Черкасскій, д. Купеч. О-ва.

Брикъ, Максъ. — Юшковъ пер., Шуйское подв.

Брюлль, Эмиль.—Никольская, д. Славянскаго базара.

Бухова, Ан. Дм.—Верхніе Торг. ряды, № 305.

ДЕКОРАТИВНО-СТРОИТЕЛЬНАЯ КОНТОРА
Артуръ Перксъ.
Заграничный облицовочный кирпичъ матовый и глазурованный.
Заграничныя половыя плитки. Заграничныя глазурованныя стѣнныя плитки. Металлическая эмалированная облицовка стѣнъ. Англійскіе обои „Рельефъ“ изъ композиціи.
Стеклянный кирпичъ „Falconnjer“.
Англійскіе бумажные обои художественнаго исполненія.
Уголъ Неглиннаго и Кисельнаго пер., домъ Архангельскаго. Телефонъ № 2589.

Бѣлишевъ, Ив. Еф.—Черкасскій пер., д. Шелапутина.

Вовси, Хаимъ Ид.—Ильинка, д. Купеческ. О-ва.

Волковъ, Вас. Ал.—Серпухов. ч., 2 уч., д. Митрофанова.

Вороновъ, Ник. Кир. — Ильин. вор., д. Осипова.

Гавриловъ, Ник. Егор. — Космодаміанскій, д. Пасхалова.

Гайдинъ, Ив. Ив.—Верхн. Торг. ряды.

Гарфинкель, Эдуардъ Розен. — Ильинка, д. Хлудова.

Генке, Ник. Ант.—Черкас. пер., д. Шелапутина.

Герасимовъ, Ник. Ал. — Город. уч., Ветошн. пр., № 319.

Германовы, Фед. и Вас. Григ.—Тверская, д. Германова.

Глазеръ, Руд. Осип.—Кузнецкій м., д. Джамгаровыхъ.

Гусева, Мих. Мар. насл., Т. Д.—1.Шуйское подв. № 19. 2. Юшковъ, д. Купеч. О-ва.

Гучкова, Еф. С-ья.—1. Юшковъ, д. Куп. О-ва. 2. Генеральная, с. д.

Деккеръ, Пав.-Фр.-Эд. Кар.—Никольск., д. Чижовыхъ.

Досужевъ, Ал. Алдр. — Руновская наб., с. д.

Евнинъ, Цалка Нотковъ. — Черкас. пер., д. Купеч. О-ва.

Еремѣевъ, Ал. Ив. — Пантелеевское подв.

Житковъ, Ник. Ив.—Старо-Гост. дв., № 28.

Жоржъ, Ав. Ев. — Тверск. ул., д. Нѣмчинова.

Жучковъ, Іосифъ Дм. — Средніе ряды, № 81.

Зейбертъ, Роб. Дан. Ав.—Ильинка, д. Александрова.

Знатновъ, Пафнут. Ник.—1.Черкасскій пер., Обществен. дворъ. 2. Новая пл., д. Купеч. О-ва.

Зукко, И. и К^0.—Хапиловск. ул., д. Свѣшникова.

Ивакина-Тревогина, Екат. Ал. — Твер. ч., 2 уч., д. Попова.

Иванова, Марья Алдр.—Черкасскій, д. Купеч. О-ва.

Ивановъ, Алдр. Ефр.—Тверская, д. Стр. Об. „Россія".

Ивановъ, И.—Б. Черкасскій, д. Куп. О-ва.

Ивановъ, П. П.—Новая пл., д. Купеч. О-ва.

Истомина, Ал-дръ Ник.—Никольская ул., домъ Заиконоспасскаго м-ря.

Казѣева, С. А. С-ья. — Верхн. Торг. ряды, Ветошн. лин., № 316.

Карнѣевъ, Вас. Ил.—1. Космодаміанск. пер., д. Пасхаловой. 2. Б. Черкасскій пер., д. Купеч. О-ва.

Карнѣевъ, И. Н. съ С-ми, Т. Д-мъ.—1. Б. Черкасскій, д. Куп. О-ва. 2. Город. уч., д. Носова.

Карташевъ, Н. и К^0.—Срѣтенка, д. Лобачева.

Каштановы, Бр. Тим., Леон. и Вас.—1.Варварка, д. Купеч. О-ва. 2. Юшковъ, д. ц. Св. Николая Чуд. 3. М. Ордынка, с. д.

Кондаковъ, Яковъ Ив.—Ипатьевскій, д. Серпух. Гор. О-ва.

Корниловъ, Сер. Вас. — Верхніе Торгов. ряды, № 178.

Котова, Федора С-ья. — Лефорт. ч., 2 уч., соб. д.

Котовъ, Вас. Андр. — Ильинка, Старо-Гост. дв.

Котовъ, П. и Г.—Даниловск. ул., д. Жуковыхъ.

Крыловъ, Сер. Пет.—1. Б. Ордынка, д. Николо-Пыжевск. цер. 2. Богоявленск., д. Теплыхъ рядовъ.

Кудряшевы, Алск. и Мат. Ник.—М. Семеновск. ул., с. д.

Кузнецовъ, И. М. и К^0.—Космодаміанов. пер., д. Хлудова.

Куринскій, Пет. Алек.—Тверская, д. Попова.

Леонтьевъ, Сер. Сем.—Никольск., д. Чижовыхъ.

Лыжинъ, Влад. Алдр. — Б. Черкас. пер., д. Голицына.

Любке, Ав. Фед. — Биржев. пл., д. Хлудова.

Ляпинъ, Мих. Илар. — Б. Дмитровка, с. д.

Ляпины, Бр.—Город. уч., Теплые ряды.

Митрофановъ, Вас. Мих.—Старо-Гостин. дв., № 108.

Митрофановъ, Пет. — Юшковъ, д. Александрова.

Михайловъ, Вас. Вас. — Никольская, д. Шереметьева.

Михайловъ, Пет. Ег. — Никольская, д. Губ. Правл.

Муромцевъ, В. и К^0. — Твер. ч., д. Постникова.

Нѣмковъ, Сер. Егор. — Ильинка, Средн. Торг. ряды.

Панова, Марья Демид. — Город. уч., Теплые ряды.

Пановъ-Генке, Ив. Ант.—Москов. уѣз., 6 ст., с. Юрьево.

Першинъ, Фед. Вас.—Юшковъ, д. Боровск. подв.

Петровъ, Гавр. Степ.—1. Черкасскій, Обществ. дв. 2. Обжорный, д. Попова.

Петровъ, Ив. Фил.—Москов. уѣз., 1 ст., с. Зеленовка.

Петровъ, Пет. Пав.—Средн. Торг. ряды.

Петровъ и Щеголевъ.—Город. уч., Воскресенск. подв.

Попова, Алдр. Фед. — Твер. ч., Обжорный рядъ, д. Поповой.

Поповъ, М. съ С-ми. — Ильинка, д. Серпух. Гор. О-ва.

Поповъ, Мак. Еф. — Тверская, с. д.

Поповъ, Н. А. — Обжорный, с. д.

Поповъ, Сергѣй Конст.—Черкасскій, д. Лопатиной.

Протопоповъ, Алдр. Дм.—Средніе Торг. ряды, № 178.

Разореновы, Бр. — Юшковъ, д. Александрова.

Ратнеръ, Хаимъ Овш. — Старо-Гостиный дв.

Реневъ, Вас. Вас. — 1. Верхніе Торг. ряды. 2. Лялинъ, с. д.

Рожновъ, Іос. Ег. — Тверская, пас. Постникова.

Розенблюмъ, Хаимъ. — Ильинка, д. Хлудова.

Романовъ, Ив. Мих.— Пятн. ч., 1 уч., д. Швецова.

Рубинъ, М. — Б. Черкасскій, д. Голицына.

Руженцевъ, Леонидъ Мих. — 1. Черкасскій, д. Александрова. 2. Б. Черкасскій, д. Шелапутина.

Русановъ, Ник. Григ. — Средніе Торг. ряды.

Рѣпинъ, Вас. **Ал.** — Новая пл., Китайская стѣна.

Савельевъ, и **Повстяной**. — Александровск. пассажъ.

Савельичевъ, Ив. Пет.—Никольская, д. Бостанджогло.

Сапожковъ, Геор. Конст.—Старо-Гостин. дв., № 106.

Сегаловъ, Г. съ С-ми.—Город. уч., Іосифовск. подв.

Селивановскій, Конст. Пах. — Б. Черкасскій, д. Купеч. О-ва.

Сидоровъ, А. В. — Ипатьевскій, д. Антіох. подв.

Синицыны, Бр. Н. и Г. — Арбат. ч., 2 уч., соб. д.

Скирмунтъ, Алдр. Алдр.—Никольская, Чижов. подв.

Смигуновъ, Н. Б.—Новая пл., д. Купеч. О-ва.

Смирновъ, П. В. — Варварка, Средн. ряды.

Соколовъ, Ив. Дм.—Город. уч., д. Іосифов. подв.

Сувирова, Марья Ив.—Старо-Гостиный дв.

Сувировъ, Ив. Никанд. — Город. уч., Теплые ряды.

Суминъ, Ив. Еф. — Никольская, д. Алексѣева.

Терешенковъ, Мих. Мих. — Гор. уч., Ветошный рядъ.

Титова, Ив. Сер. Н-ки. — Верхніе Торг. ряды.

Титовъ, П. И.—Новая пл., домъ Осиповой.

Т-во Троицкой. — Город. уч.. Чижовское подв.

Т-во Іокишъ.—Город. уч., Посольское подв.

Т-во Нарвской.—Старо-Гостиный дв., № 50.

Т-во Поповъ, М. съ С-ми.—Твер. уч. соб. д.

Т-во въ Пушкинѣ.—Старо-Гостиный дв.

Т-во Барышникова, В. С-ья.—Старо-Гост. дв., № 108.

Т-во Бабкиныхъ, **Бр.**—Ново-Купеческое подв.

Т-во К. и Е. Унгернъ Шт.. — Чижовское подв.

Т-во Верманъ и С-нъ.—Город. уч., Носовское подв.

Т-во Четверикова. — Старо-Гост. дворъ.

Т-во Чернышевой, Пел. С-ей. — Средніе ряды.

Т-во Бахрушина, Алексѣя С-ей.—Старо-Гост. дв.

Тревогинъ, Е. С.—Обжорный, д. Попова.

Троицкая сукон. М-ра.—Никольская, д. Чижовыхъ.

Тыкочинскій, Іосель Морд.—Сред. Торг. ряды.

Тюляевъ, Анисимъ, съ С-ми. — 1. Старо-Гост. дв. 2. Николо-Ямская, с. д.

Усковъ, С. и К⁰.—Верхніе ряды, № 85.

Усова, Софія Ив. — Ильинка, д. Хлудова.

Уѣдинова, Алдр. Ив. — Черкасскій, д. Куп. О-ва.

Филиппова, Люб. Влад.—Ильинка, д. Торг. Банка.

Харитоновъ, Пав. Матв.—Город. уч., д. Осиповой.

Хутаревъ, Демидъ съ С-ми. — Пантелеевск. подв.

Циммеръ, А., Ковалевъ, А.—Стар. Гост. дв.

Чеблоковъ, Евг. Вас. — Б. Черкасскій, д. Голицына.

Чеблоковъ, Ег. Вас.—Черкасскій, д. Кознова.

Червяковъ, А. И.—Лубянская пл., д. Человѣколюб. О-ва.

Черкасовъ, Сер. Ник. — Никольская, д. Богоявленск. м-ря.

Чириковъ, П. Т. — Новая пл., д. Купеч. О-ва.

Шатрова, Марья Матв. — Старо-Гост. дв., № 94.

Шатровъ, Ник. Як.—Старо-Гост. дворъ.

Шатровы, Бр.—Верх ряды, № 27.

Шикъ, Вульфъ Мейер.—Ипатьевскій, д. Варвар. О-ва.

Шлихтерманъ, Ег. Ег.—Варварка, д. ц. хсв. Георгія.

Шнейфинкель, Щ.—Б. Черкасскій, д. Хаджиконста.

Штейнъ, Гольда Равка.—Черкасскій, д. Купеч. О-ва.

Шубертъ, Влад.—Город. уч., д. Шелапутина.

Шульцъ, Карлъ Венд. — Город. уч., д. Чижова.

Шульцъ, Карлъ Генр. — Черкасскій, д. Шелапутина.

Шушурина, Анна и К⁰. — Город. уч., Желѣзн. ряды.

Щекинъ, Мих. Дав. — Земляной валъ, д. Рябова.

Щербачева, Павла С-я.—Верхніе Торг. ряды.

Щербачевъ, Фед. Ник. — Верхніе Торг. ряды.

Эльяшевъ, Лейб. Хаимъ.—Средн. Торг. ряды.

Энгельбрехтъ, Роз. Кар.—Ильинскій туп., д. Орловыхъ.

Ягуновъ, Ив. Пет.—Яузскій мостъ, соб. д.

Ясеръ, Шм. Нук. — Б. Черкасскій, д. Носова.

Сундуки.

Кабановъ, Д. А.—М. Грузинская, соб. д.

Леонтьевъ, Ел.—М. Толстовскій, д. Селезневой,

Петровъ, Д. П. — Напрудный, д. Конюкова.

Стоговъ, А. М.—М. Дорогомиловская, д. Молчанова.

Широковъ, Ив. Петр. — Б. Дорогомиловск., д. Трусовой.

Юдинъ, Ив. Макс.—Зарядьевскій, д. ц. св. Варвары.

Сусальн. золото.

Дмитріевъ, Конст. Дм.—Грохольскій, с. д.

Каринскій, Мих. Ил. — Банный, д. Каринскаго.

Леонтьевъ, Григ. Леон. — Сущев. ч., 2 уч., с. д.

Максимовъ, Як. Ив.—Срѣтенск., ч., 1 уч., с. д.

Митюшинъ, Андр. Пав. — Солянка, д. Бабурина.

Смирновы, Г. и О., Бр.—Ильинка, д. Воскресенск. м-ря.

Смирновъ, Ареф. Пав. — Средніе Торг. ряды.

Смирновъ, Гав. Ив.—Долгоруковская, д. Смирновыхъ.

Смирновъ, Ив. Фед. — Ильинка, д. Воскресенскаго Ново-Іерусал. м-ря.

Стакановы, Гр. и Еф., Бр.—Грохольскій, с. д.

Сухановъ, Пет. Ал. — Средніе ряды.

Сыръ, масло и молочн. продукты.

Бландовъ, В. и Н. Бр. Т. Д.1.—Лубянск. пр., с. д. 2. Охотный рядъ, д. Коммисарова. 3. Б. Никитская, д. Домовл. Т-ва. 4. Тверская, д. Маттейсена. 5. Лубянско-Ильинск. тор. помѣщ. 6. Б. Лубянка, д. Трындиныхъ. 7. Солянка, д. Ананьина. 8. Б. Прѣсня, д. Гущина. 9. Плющиха, д. Митрофанова. 10. Воронья, д. Волкова. 11. Тверская Ямская, д. Смирнова. 12. Яузская, д. Ананьина. 13. Полянскій рын., д. Бахрушина. 14. Мясницкая, д. Вятск. подв. 15. Рождественка, д. Прибыловой. 16. Покровка, д. Санѣевой. 17. Долгоруковская, с. д. 18. Садовая-Каретная, д. Лобозева. 19. Петровскій б., д. Лобанова. 20. Поварская, д. Гонецкой. 21. Долгоруковская, д. Игнатьева. 22. Рождественскій бул., д. Лобачева. 23. Балчугъ, д. Осиповой и Рахмановой. 24. Домниковская, д. Артемьева. 25. Арбатъ, д. кн. Оболенскаго. 26. Ст. Басманная, д. Воронцова. 27. Владиміро-Долгоруковск., д. Михайлова. 28. Мясницкая, д. Кабанова. 29. Серпуховская, д. Яковлева.

Гурьевъ, Алдр. Дем. — Охотный рядъ, д. Патрикѣева.

Дубахъ, Д. И.—Нов. Гост. дв.

Ершовъ, Ник. Ив.—Мясницк. д. Журавлева.

Зайцевъ, Лук. Андр. — Масленный, д. Базыкина.

Лапинъ, Ив. Ил. — Охотный, д. Патрикѣева.

Марковъ, Геор. Вас. — М. Рогожскій, с. д.

Московская Гигіеническая ферма.—Б. Кисельный, д. Франкъ. 2. Арбатъ, д. Серебрякова. 3. Газетный, д. Росс. Стр. О-ва. 4. Долгоруковская, д. Коровина. 5. Кисельный, д. Эггеръ.

Озеровъ, П. Вас.—Тверская, д. Коммисарова.

Первое Т-во подмосковныхъ сельскихъ хозяевъ. 1. Тверская-Садовая, д. Хомяковыхъ. 2. У Никитскихъ вор., д. ц. Федора-Студита. 3. Таганская, пл. д. Савельева. 4. Верхн. Торг. ряды, № 135. 5. Серпух. пл., д. насл. Любушкиныхъ. 6. У Калужскихъ вор., д. Комарова. 7. Тверская, д. Соломирскаго.

Смирновъ, Плат. Кир.—1. Охотный р., д. Фирсанова. 2. Сокольническ. шоссе, д. Акимова. 3. Б. Бронная, д. Шеппингъ. 4. Краснопрудн., д. Габай. 5. Тверская, д. Базыкина. 6. Покровка, д. Миндеръ. 7. Срѣтенка, д. Серебрякова.

Смирновы, Ег. съ С-ми. — Охотный, д. Карзинкина.

Фидлеръ, Ив. Ив. — Б. Кисельный, д. Франкъ.

Чистяковъ, Мих. Дм. — Охотный рядъ, д. Журавлева.

Чичкинъ, П. П.—Лѣнивка, д. Голофтѣева.

Чичкинъ, А. В. — Петровка, № 17., тлф. 7.23. 1. Уг. Малой Никитской и Тверск. бул., д. Черниковой. 2. Пречистенка, д. Осиповскаго. 3. У Арбатск. вор., д. Ромейко. 4. Уг. Арбата и Смоленскаго рынка, д. ц. Св. Троицы. 5. Тверская, уг. Грузинской ул., д. Евдокимова. 6. Тверск. ул., Стар. Тріумф. вор., д. Синицына. 7. Арбатъ, д. ц. Николая Явленнаго. 8. Зубовская пл., д. Трындиной. 9. Новинскій бул., д. Крупнова. 10. Тверская, д. Полякова. 11. Петровка, д. Савостьяновой. 12. Тверская застава, д. Аристова. 13. Мясницкая, д. Соколова. 14. Срѣтенка, д. Окромчедѣлова. 15. Покровскія вор., д. Рахманова. 16. Уг. Новой Басманной и Елоховской, д. Гвоздева. 17. Кудринская пл., д. Курносова. 18. Сѣнная пл., д. Финогенова. 19. Пятницкая, д. Саввинскаго подв. 20. Цвѣтной бул., д. Аносинскаго м-ря. 21. Сухаревская пл., д. Бакастова. 22. Уг. Мал. Дмитровки и Садовой, д. Шольцъ. 23. Долгоруковская, д. Рыбакова. 24. Уг. Пятницкой и Серпуховск. пл., д. Щуренковыхъ. 25. Калужская пл., Житная, д. Савво-Звенигородск. м-ря. 26. Зацѣпскій пр., уг. Валовой, д. Пузакова. 27. У Каменнаго моста, д. Левина и Закъ. 28. Лѣнивка, д. Голофтѣева. 29. Таганская пл., д.

Касичкина. 30. Маросейка, д. Кайсарова. 31. Земляной валъ, д. Четверикова. 32. Плющиха, д. Кондратьева. 33. Уг. Грохольскаго и Балканскаго бул., д. Булатова. 34. Остоженка, д. Столповскаго. 35. Мясницкая, бл. Красн. вор., д. Гуськова. 36. Палашевск., уг. б. Козихинскаго, д. Елизарова. 37. Гавриковъ, уг. Покровки, д. Баулиныхъ. 38. Срѣтенка, д. цв. Св. Троицы на Листахъ.

Юдинъ, Ив. Ив.—Фурманный, д. Никанорова.

Съѣстныя лавки.

Алешинъ, Петръ Як. — Покровскій пр., д. Чибисовыхъ.

Борзовъ, Вас. Евг. Грохольскій, д. Рябовыхъ. 2. Грохольскій, д. Брюнъ.

Бубликовъ, Гр. Ст. — Каретн.-Садовая, д. Ланге.

Бунинъ, И. С. — Аптекарскій, д. Васильева.

Быстровъ, И. М. — Лѣнивка, д. Голофтѣева.

Бѣляева, Т. И.—Глухой, д. Титовыхъ.

Васильевъ, Никита Вас. — Драчевка, д. Шевыкина.

Виноградовъ, В. С.—Коломенско-Ямская, д. Шаровой.

Волковъ, С. И. — Б. Серпуховская, д. Бакулиной.

Гальнбекъ, З. Ф.—Б. Серпуховская, с. д.

Гордѣевъ, Н. Г.—М. Якиманка, д. Гальманъ.

Давыдовъ, И. Т.—3 Коровій, д. Фетисова.

Денисова, А. С. — Селезневская, д. Бакастова.

Дерюгинъ, Мих. Андр.—Б. Устьинскій, д. Кайсарова.

Дмитріева, Е. — Банковскій, д. Мин-ва Финансовъ.

Дѣдовъ, И. П. — 1 Мѣщанская, д. Заморскаго.

Ермиловъ, Е.—3 Коровій, д. Волкова.

Жигалко, В. А.—5 Міусскій пр., д. Полякова.

Захаровъ, Еф. Сем. — Брестская, д. Русова.

Исаевъ, Е. Н.—Б. Дорогомиловская, д. Яковлева.

Кузякинъ, А. И. — Варшавское шоссе, д. Глазуновой.

Курносовъ, С. И.—М. Златоустинскій, д. Хвощинскаго.

Новиковъ, Дм. Ник.—Арбатъ, д. Гонецкой.

Паранинъ, Андр. Андр.—Б. Якиманка, д. Яковлева.

Петровъ, Петръ Гавр. — Мясной, д. Бѣляева.

Разореновъ, Гавр. Григ.—Зацѣпскій валъ, д. Гурьянова.

Рошкова, М. Ф. — Пименовская, д. Соловьева.

Семеновъ, И.—3 Коровій, д. Филипповой.

Семеновъ, Н. Ф. — Драчевка, д. Милешина.

Семинъ, К. С. — Драчевка, д. Кондрашевой.

Сергѣевъ, А.—Александровская, д. Николаева.

Сироткинъ, Ф. Г. — Б. Кисельный, д. Ланге.

Фирсовъ, А. С.—Б. Серпуховск., д. Гурьевыхъ.

Шемаханова, Мар. Мих.—Нѣмецкая, д. Чуева.

Шенгаревъ, П. К. — Ольховская, д. Прошиной.

Шляпкинъ, И. А.—Б. Тишинскій, д. Грачева.

Яковлевъ, К. — Б. Дорогомиловская, д. Благова.

Сѣмена.

Андреевъ, Алдр. Андр.—Москворѣцкая, д. Круговихина.

Борисовъ, Алдр. Ег. — Лубянскій пр., д. Николо-Угрѣшскаго м-ря.

Борисовъ, Влад. Ег. — Варварка, д. Макарова.

Борисовъ, Фед. Мих. — Москворѣцкая, с. д.

Гаделли, Густ. Фрид.—1. Варварка, д. Нейшеллеръ. 2. Д. Знаменск. м-ря.

Гудкова, Нат. Тимоф. — Москворѣцкая, с. д.

Иммеръ, Э. и **Сынъ**.—Мясницкая, д. Обидиной.

Круговихинъ, Ник. Егор. — Москворѣцкая, с. д.

Лисицыны, **Бр**., В. И. — Средн. Торг. ряды.

Лисицыны, Вас. и Ил. Евгр.— Театр. пл., д Патрикѣева.

Лисицына, Н. В. С-я. Т-во.— Петровка, д. Пенскаго.

!СѢМЕНА!
Огородныя,
цвѣточныя и
полевыя.
КАТАЛОГЪ БЕЗПЛАТНО.
Братья
В. и Н. Лисицыны.
Въ МОСКВѢ, Театр. площадь.

Масловъ, Вас. Еф.—1. Москворѣцкая, с. д. 2. Москворѣцкая, д. Макарова. 3. Охотный рядъ, д. Шелапутина.

Мейеръ, Артуръ Богд.—Мясницкая, д. Лѣтошневой.

Поставщикъ двора
Е. И. В. Великаго князя
Сергѣя Александровича
СѢМЯННАЯ ТОРГОВЛЯ
А. Б. МЕЙЕРЪ.
Мясницкая ул., д. Лѣтошневой, рядомъ съ Липгартъ и К⁰.
Богато иллюстрированный каталогъ сѣмянъ, цвѣточныхъ луковицъ, многолѣтнихъ цвѣтущихъ растеній и проч., высылается по требованію БЕЗПЛАТНО.

Мухинъ, Ив. Ив. — Москворѣцкая, с. д. 2. Москворѣцкая, д. Чашина.

Начупкины, Игн. Пав. и Вас. Евгр. и **Капыринъ**.—Москворѣцк., Средн. ряды.

Риттеръ и Серединъ. — Петровка, д. Петровск. м-ря.

СѢМЕНА
и ЛУКОВИЦЫ.
Требуйте каталогъ
РИТТЕРЪ и СЕРЕДИНЪ
(преемн. **М. П. Трофимовъ**)
СѢМЯТОРГОВЛЯ
Петровка, Петровскія линіи.

Рубцовъ, Алдр. Ив. — Никитск. ворота, д. кн. Гагарина.

Сироткина, Мар. Ив.—Каретн.-Садовая, д. Лыжина.

Трофимовъ, М. П. — Петровскія линіи.

Фалѣевъ, И, А.—Маросейка, д. ц. Николы-Кленника.

Цитеманъ, Карлъ Анд. — Басм. ч., 1 уч., д. Пантелѣева.

Шехтель, Ник. Вик.—Мясницкая, д. Обидиной.

Ютановъ, Ник. Пав. — Москворѣцкая, д. Алексѣева и Ларіонова.

Сѣно.

Аксеновъ, Ант. Фед. — Лаврентьевская, д. Тимофѣева.

Аксеновъ, Фед. Акс. — Денисовскій, д. Крушинскаго.

Андровъ, Ник. Ив.—Ольховская, д. Сахацкихъ.

Апельсиновъ, Ив. Мих. — Б. Дорогомиловская, д. Трусовой.

Арженухина, Мар. Алдр.—Хамовническій, д. Пухвостова.

Басовъ, Ан. Як. — Ольховская, соб. д.

Башмаковъ, Мих. Ст. — Ольхов. д. Перевезенцева.

Березкинъ, Изот. Сем. — 1-я Рогожская, с. д.

Борисовъ, С. Н.—Б. Прѣсня, д. Требогапова.

Васильевъ, Митр. Ив.—М. Царицынская, д. Двойнова.

Галанинъ, Ив. Ал.—Ольховская, д. Лохина.

Голубчиковъ, Петръ Пет. — 1-й Крутицкій, соб. д.

Григорьевъ, Ег. Гр. — 3-я Тверская-Ямская, с. д.

Давыдовъ, Вас. Вас. — Александровская, д. Хромовой.

Даниловъ, Ив. Дм.—Хамовническій, д. Трындиной.

Данковъ, Ст. Пет. — 1-я Рогожская, д. Волкова.

Демушкина, Екат. Вас.—1-я Мѣщанская, д. Тюменева.

Добряковъ, Мих. Сем.—2-я Тверская-Ямская, д. Клингсландъ.

Дюковъ, И. П. — Б. Кисельный, д. Ланге.

Евстратовъ, Вас. Ив. — Кузнецкій, д. Зонова.

Елисѣевъ, Серг. Ал. — Тріумф. пл., с. д.

Ерофеевъ, Як. Ероф. — М. Якиманка, д. Бородина.

Ефимовъ, Ал. Пет.—Долгоруковская, с. д.

Живоложновъ, Андр. Ив. — Краснопрудная, д. Бычковой.

Житковъ, Ст. Акинф.—Б. Дорогомиловская, д. Усковой.

Зайцевъ, Абр. Ал.— Стрѣлецкій, д. Соколова.

Затулкинъ, Ив. Ив.—М. Грузинская, д. Селивановскаго.

Зенинъ, Петръ Ак. — М. Сухаревская пл., д. Уткина.

Зиновьевъ, В. П. — Ольховская, д. Сахацкихъ.

Ивановъ, Прок. Ив. — 4-я Тверская-Ямская, д. Ершовой.

Ильинъ, Н. П. — Краснохолмск. наб., д. Меркулова.

Казаковъ, Ал. Евгр. — Сокольн. шоссе, д. Ѳедорова.

Кирилловъ, Ив. Кирил. — Воронцовская, д. Никифоровой.

Козинъ, Е. С. — Ольховская, д. Лохина.

Колосовъ, И. Л.—Арбатецкая, д. Звѣревой.

Комаровъ, И. Н. — Б. Дорогомиловская, д. Трусова.

Копѣйкина, Мар. Евдок. — 2-я Тверская-Ямская, д. Чеховской.

Крюковъ, Андр. Ив. — Аптекарскій, д. Нерадовскаго.

Купріяновъ, Сав. Ст.—Зацѣпская пл., д. Варенова.

Купцовъ, Ф. Г. — Чудовская, д. Лебедевой.

Лебедевъ, Фед. Ал.—Семеновская, д. Покровскаго м-ря.

Линьковъ, В. Г.—Ольховская, д. Сахацкихъ.

Лифановъ, Пав. Никит.—Ольховская, д. Сахацкихъ.

Ломакинъ, Ив. Ал. — Лѣсной, д. Иванова.

Лохинъ, Дан. Ст. — Ольховская, соб. д.

Макаровъ, Фед. Макс. — Петропавловская, с. д.

Макаровъ-Землянскій, Гр. Ив. — Каланчевская, д. Дубровина.

Максимовъ, Андр. Макс. — Лѣсная, с. д.

Масленниковъ, Ник. Ив.—Ольховская, д. Лохина.

Машошинъ, Никап. Вас.—Б. Ордынка, с. д.

Мельниковъ, Мих. Вас. — Воронцовская, д. ц. Сорока Святыхъ.

Мироновъ, Тим. Ефим.—Сокольничье шоссе, д. Павлова.

Михайловъ, Ив. Мих.—Чухинскій, д. Пыховыхъ.

Нагайцевъ, Дм. Вас. и **Некрасовъ**, Ил. Вас.—Б. Дорогомиловская, д. Волкова.

Нагибинъ, Ант. Куз.—1-я Рогожская, д. Волкова.

Нехорошевъ, Ил. Ег. — 1. Ольховская, д. Сахацкихъ. 2. Семеновская, д. Кокушкиной.

Новиковъ, Прох. Гр.—Б. Дорогомиловская, с. д.

Огурцовъ, Андр. Фед. — Николо-Ямская, д. Александрова.

Орѣховъ, Серг. Ник. — Б. Дорогомиловская, д. Веденѣевой.

Павловъ, Ал. Никит. — Сокольничье шоссе, д. Акимова.

Павловъ, Вас. Дан. — Машковъ, д. Бекъ-Мармарчевой.

Павловъ, Дем. Никит. — Зонточный, с. д.

Павловъ, Мих. Ив.—Новопроектированный, с. д.

Павловъ, Серг. Дан. — Каланчевская, д. Богомоловой.

Панинъ, Дм. Григ. — Б. Дорогомиловская, д. Ушакова.

Петровъ, Лавр. Петр. — Нѣмецкая, д. Зубова.

Подлазовъ, Андр. Петр.—Ольховская, д. Перевезенцева.

Полунинъ, Вас. Вас. — Ольховская, д. Лохина.

Поповъ, Фед. Пав.—Ольховская, д. Сахацкихъ.

Родіоновъ, Ал. Ал.—М. Афанасьевскій, д. Левитскихъ.

Савостьяновскій, Ив. Мих.—Сѣнная, д. Игнатьева.

Салтыковъ, Фед. Андр.—Краснопрудная, д. Бенуа.

Самоволкина, Фекла Тим. — Сѣнная, д. Синюшина.

Сарыловъ, Серг. Григ.—Лѣсная, д. Голоульникова.

Сафоновъ, Ал. Вас. — Владимірская, д. Калинина.

Семеновъ, Ив. Ив. — Гавриковъ, д. Сахацкихъ.

Семкинъ, Ст. Петр. — Водоотводная, д. Соловьева.

Сметанинъ, Е. — Плющиха, д. ц. Смоленской Б. М.

Соболевъ, Григ. Тих. — 1. Домниковская, д. Бровкина. 2. Краснопрудная, д. Андреева.

Соловьевъ, Н. О. — Лѣсная, д. Хачкова.

Сотниковъ, Онисиф. Мих. — Ольховская, д. Перевезенцева.

Степанова, Нат. Анис. — М. Андроньевская, д. Волокитина.

Сысоевъ, Коз. Як. — М. Никитская, с. д.

Тимофеева, Ан. Тим.—Таганская пл., д. Баулиныхъ.

Тихоновъ, Іос. Як.—Дачный, д. Тихоновой.

Ульяновъ, Пав. Матв. — Ольховская, д. Сахацкихъ.

Федулова, Н. П. — Газовская, д. Косцовой.

Филипповъ, Ег. Фил. — Краснохолмская, д. Родіонова.

Филипповъ, Н. — Андроніевская пл., д. Волкова.

Фирсовъ, Ст. Мих.—1-й Крутицкій, с. д.

Фоминъ, Никиф. Алдр.—М. Царицынская, д. Иванова.

Фомичевъ, Петръ Ив.—Б. Татарская, д. Горячева.

Хлопкова, Ан. Пет.—Гавриковъ, д. Сахацкихъ.

Хлыстовъ, Гр. Ег. — Водоотводный, д. Чекмазова.

Чеварзинъ, Ак. Ив. — 1-я Рогожская, д. Лабзиной.

Шаровъ, Серг. Ив.—5-й Міусскій, д. Киселевой.

Широковъ, Алдр. Фед. — Ольховская, д. Сахацкихъ.

Шлыковъ, Андр. Ив.—Бутырская, соб. д.

Шуваловъ, Ал. Ал. — Смоленская пл., д. Соколова.

Табакъ.

Алексѣевъ, П. — Театральн. пр., д. Шелапутина.

Амеличевъ, Пет. Дм.—Б. Тверск.-Ямская, д. Кашина.

Анановъ, К. М.—Никитскій бул., д. Варвар. Акц. О-ва.

Аревшатовъ, Арт. Лаз.—Арбатъ, д. Урусовой.

Афанасьева, Ек. Ив.—Нѣмецкая, д. Цаплина.

Бабай, Ан. Сам. — Нѣмецкая, д. Занковскаго.

Бабай, Эст. Марк.—Неглинный, д. Ечкина.

Балджи, И.—Камергер., д. Ліанозова.

Балджи, Юлія Юсоф.—Тверск. ч., 3 уч., д. Хлудова.

Беркенгеймъ, Георг. Сол. — Мясницкая, д. Эйбушитцъ.

Бернгардъ, Паул. Конст. — Кузнецкій мостъ, д. Захарьина.

Богдановъ. А. Н., Т-во.—Кузнецкій мостъ, д. Гагарина.

Бостанджогло, Т-во. — Кузнецкій мостъ, д. Шориной. 2. Ст. Басманная, с. д.

Бѣлоусова, Анна Никиф. — Старогостиный дворъ.

Бѣлоусовъ, В. А., Н-ки.--Срѣтенка, д. Бѣляева.

Викторсонъ, Н-ки.—Ирининская, д. Сергѣева.

Викторсонъ, А. Д. и **Бѣлоусовъ**, С. В.—Неглинный пр., д. Миссіонерн. О-ва.

Габай, С. Т-во—1. Тверская, д. Полякова. 2. Маросейка, д. Кайсарова. 3. Петровка, д. Михалкова.

Гейшторъ, А. С.—Срѣт. бул., д. Дѣдова.

Глѣбовъ, С. М. — 2-я Тверская-Ямская, д. Ганшина.

Головкинъ, Алек. Алек. — Ильинка, д. Купеческ. О-ва.

Голубцовъ, Фед. Гавр. — Тріумф.-Садовая, д. Хомяковыхъ.

Гостевъ, С. И.—Земляной валъ, д. Стрепихѣевой.

Гращенко, Е. Д.—Карет.-Садовая, д. Буховцева.

Гринбергъ, Даніель Бор.—Неглинный, д. Коломійцева.

Громовъ, Дм. Ив. — Сокольническое шоссе, с. д.

Гусевъ, Ар. Егор.—1. Семеновск., д. Косичкина. 2. Китайскій пр., д. Музея.

Дукатъ, Петровскія линіи.

Духовъ, Алдр. Гр.—Тверская, д. Фальцъ-Фейнъ.

БЛАГОДАРЯ громадному сбыту всегда свѣжіе табаки разныхъ фабрикъ

въ **„РУССКОМЪ ТАБАЧ. МАГАЗИНѢ“**

ДУХОВА.

Тверская, уголъ Газетнаго пер., домъ Фальцъ-Фейнъ.

Спички безплатно.

ГИЛЬЗЫ лучшіе сорта не разрывающіеся по шву, при набиваніи табакомъ.

Дьяковъ, Андр. Вас.—Арбатъ, д. Павлова.

Егоровъ, Кир. Егор.—Никитская ул., д. Лыжина.

Ермаковъ, А. А. — Селезневская, д. Бакастова.

Ермаковъ, М. Ф. — Черногр.-Садовая, д. Четверикова.

Журковъ, Андр. Ив.—Покровка, д. Покровской общины.

Забродинъ, Гавр. Як.— М. Сухар. пл., д. Серебряковыхъ.

Загрязкинъ, Никита Ст.—Москворѣцк., д. Балашовой.

Залѣсскій, Вл. Владисл.—Покровская, д. Дмитріевой.

Звѣревъ, П. П.—Самот.-Садовая, д. Бѣлоярцева.

Зейнтъ, Ник. Леон. — Тверская, д. Базыкина.

Зенгинъ, Юфтъ Як.—1. Мясницк., д. Городничева. 2. Тверская, д. Дубровиныхъ. 3. Пятницк., д. Соколъ.

Зиминъ, Ник. Гавр.—Софійка, д. Захарьина.

Зуслевичъ, Николай Ад.—1. Срѣтенка, д. Цыплаковой. 2. Арбатъ, д. Орловой.

Ивановъ, Вл. Ив. — 1. Мясницкая, д. Кабанова. 2. Ст. Басман., д. Вильнеръ.

Карягина, Ек. Вик.—Семеновск., д. Угрѣшск. м-ря.

Кашеваровъ, Иванъ Николаев.—Якиманск. части, 1 у., д. Волкова.

Клицкая, Марья Стан.—1. Тверская, д. Олсуфьева. 2. Тверской бул., д. Емельянова.

Клугинъ, Ив. Ив.—М. Бронная, д. Чистякова.

Колабуховъ, В. Е.—Б. Лубянка, д. Домовл. Страх. О-ва.

Колобкова, Мар. Петр.—Б. Тверская-Ямская, д. Фадѣева.

Колычевъ, Ан. Никит.—Семеновская, с. д.

Константиновъ, Вас. Карп.—Лаврентьевск., д. Лукьянова.

Кошкинъ, Т. В.—Москворѣцкая, д. Татарникова.

Кошурниковъ, Ив. Дм. — Б. Никитская, д. Семенковичъ.

Круглушина, Елиз. Пет. — Гавриковъ, д. Розановой.

Круглушинъ, Матв. Дм.. — 1. Москворѣцк., д. Медвѣдевыхъ. 2. Б. Серпуховск., д. Гурьевыхъ.

Кушнаревъ, Я. С., Т-во.—Варварка, Средн. Торг. ряды.

Лапина, Стеф. Фед. — Пустая, д. Лапиной.

Лафермъ, Т-во —Кузнецкій мостъ, д. Третьяковыхъ.

Леви, Ш. — Карет.-Садовая, д. Ястребовой.

Лопато, Ил. Лар. — Волхонка, д. Котова.

Лопато, Эст. Ил.—Остоженка, д. Карташева.

Майтонъ, Роза Абр.—1. Покровка, д. Шишелова. 2. Покровка, д. Четверикова.

Майтопъ, Лаз. Ил. — Б. Лубянка, д. Бѣляева.

Малаховъ, Ив. Род.—Владиміро-Долгорук., д. Золотарева.

Мамаева, Екат. Никол.—Сущ. ч., 1 у., д. Болотнова.

Мейеръ, Эд. Мор.—Самот.-Садовая, д. Тишениновой.

Можаева, Т. Г.— Маросейка, д. Еремѣевыхъ.

Моховъ, Никит. Гавр.—Ст. Басманная, д. Сметаниной.

Мурзинскаго, Алдр. Пет.—Срѣтенскій бул., д. Дубровина.

Мѣшкова, О. Н.—Тверской бул., д. Святополкъ-Мирскаго.

Нейманъ, Эрнстъ Вильг.— Ильинка, д. Осипова.

Никольская, Ан. Ив.—Д. Губернскаго Прав., Владимиров.

Оксюзъ, И. О. — Елоховская, д. Янова.

Ормели, Абр. Ис.—1. Волхонка, д. Голофтѣева. 2. Волхонка, домъ Друцкой-Соколинской.

Панова, Агрип. Агаф.—Петровка, д. Савостьяновой.

Печковская, Нат. Ник. — Пр. ч., 2 уч., д. Бобовичъ.

Пигитъ, Илья Давыд.—Петровка, д. Полякова. 2. Арбатъ, д. Бобовичъ.

Пименова Алдр. Ст.—Б. Никитская, д. Халатова.

Покровскій, Петръ Петр. — Пятницкая, д. Бабуриныхъ.

Попова, Н. К., вдова С. Ф. Попова и К°.— Пустая улица, д. Лапиной.

Потемкинъ, Дмитр. Ив. — Уг. Б., Дмитров. и Камергер. пер., домъ Георгіев. м-ря.

Рейнгартъ, Фр. Вильг.—1. Цвѣтной бул., д. Кононовой. 2. Плетешков. пер., с. д. 3. Кузнецкій мостъ, д. Твер. подв.

Рейфманъ, Агрип. Лейб.—Долгорук., д. Замуховскихъ.

Роговъ, Ал. Ив.—Арбатъ, д. Старицкаго.

Рофе, Марк. Абр.—Тверская, д. Филипповыхъ.

Рофе, Сем. Абр.—Тверская, д. Окромчедѣлова.

Саатчи и Мангуби. — Тверская, д. Нѣмчинова.

Сакисчи, Іос. Сад. — Твер. ч., 2 уч., д. Варгина.

Сапакъ, Шеб. Сим.—Твер. у., д. Лямина.

Сарафанниковъ, Ив. Конст.—Александровскій, д. Маслова.

Смирнова, М. К.—М. Дмитровка, д. Шольцъ.

Соличинская, Н. Т.—Б. Полянка, д. Поповой.

„Союзъ“, Неглинный пр., д. Шориной.

Тарховъ, М. П. — Тверская, Скворцова.

Т-во Я. С. Кушнарева,— Варварка, Средніе ряды.

Т-во Лафермъ—Кузнецкій м., д. Третьякова.

Т-во Саатчи и Мангуби, - Тверская, д. Нѣмчинова.

Т-во Богданова,—А. Н.— Кузнецкій м., д. Гагарина.

Т-во Бостанджогло, М. И. — Басманная ч., 1 уч., соб. д.

Т-во Габай, С.—СПБ. шоссе, с. д.

Ушаковъ, П. С.—Б. Прѣсня, д. Купчинской.

Фенерли, Сам. Абр. — Тверская, д. Баташева.

Феринъ, Сарра Шеб. — Кузн. м., д. Захарьина.

Ферстеръ, Кар. Ром.—Тверская ч., 3 у., Столешниковъ пер.

Фроловъ, Ив. Ник. — Нѣмецкая, д. Занковскаго.

Халатовы, Бр.—Арбатъ, д. Еремѣева.

Цобель, Ила Конст. — Б. Полянка, д. ц. Космы и Даміана.

Чадукъ, Сам. Ильичъ.—Кузн. м., д. Санъ-Галли 2. Брестская, д. Гладышева.

Черкезъ, Баб. Яков.—Кузнецкій м., д. Захарьина.

Чесноковъ, Дмитр. Петр. — Мясницкая у., д. Тульскаго подв.

Чугуновъ, Н.—М. Бронная, д. ц. Воскресенія.

Шакай, Мардахай Бабакъ. — Б. Никитская, д. Кондратьева.

Шапшалъ, Бр.—Софійская наб., д. Швецова.

Шемшурины, Бр., Ф. и А. — Балчугъ, д. Осиповыхъ.

Шереметьевскій, Петръ Вас.—Москворѣц. у., с. д.

Шишакинъ, Алдр. Порф. — Волхонка, д. Друцкой-Соколинской.

Шишманъ и Дурунча.—Тверская, д. Андреевой.

Шмаковъ, Кон. Ив. — Покровка, д. ц. Іоанна Пред.

Шредеръ, П. Ф.—1-я Мѣщанск., д. Видонова.

Щербаковъ, Ил. Ив.—Иринипск., д. Терюхиной.

Эль, Абр. Юф. — Тверская, д. Сушкина.

Эракъ, Ефед. Абр. — Б. Никитская, д. Сычева.

Яшкевичъ, Ром. Зев. — Ст. Басманная, д. ц. Никиты муч-ка.

Языковъ, Козьма Дмитр.—Воронья у., с. д.

Ярошевскій, Фр. Кар. — Маросейка, д. Бергъ.

Техническія конторы.

Аркинъ, Лазарь Янк. — Мясницкая, д. Музея.

Аусемъ, Мат. Іос.—Покровка, д. Леоновыхъ.

Баракъ и Фирэкель.—Георгіевскій, д. Бахрушина.

Берлейнъ, Юліусъ.—Шуйское подворье.

Блохъ, Моис. Эльяш.—Долгорук., д. Карцевой.

Боровичъ, Влад. Вас. — Мясницкая, д. Музея.

Бочаровъ, Пав. Ник. — Фроловскій, д. „Россія“.

Брей, Ст. Вас. и **Гильбертъ**, Генр. Фом.—Ильинка, Средн. Торг. ряды.

Брюясъ, Ант. Ив.—Верхніе Торговые ряды.

Валлеръ, Арк. Лаз.—Мясницкая, д. Кузнецова.

Вернеръ и Пфлейдереръ.—Мясницкая, д. Сытова.

Вигандъ, Бр.—Леон. Фр. и Кор. Фрид. — Яузск. ч., 1 уч., д. Гуськова.

Фабричное клеймо

OTTO

Schutz-Marke

Настоящихъ двигателей „ОТТО“.

КАРЛЪ ВИНАНДЪ, уполномоченный

ЗАВОДА ДВИГАТЕЛЕЙ

„ОТТО-ДЕЙТЦЪ“

НОВЫЕ САМОПИТАЮЩІЕСЯ ГАЗОВЫЕ ДВИГАТЕЛИ СЪ ГЕНЕРАТОРНОЮ ПЕЧЬЮ и друг. двигатели.

Мясницкая, д. Музея, рядомъ съ Почтамтомъ.

Телефонъ № 3314.

Виттъ, Г. А.—Лубянка, д. Бѣляева.

Вюстеръ, Густ. — Мясницкая, д. Давыдовой.

Гальперинъ, С. Г.—Тріумф.-Садовая, д. 213.

Гартманъ, Фр.-Теод.-Эд. — Мясницкая, д. Зимина.

Гартохъ, Юл. Дем. — Мясницкая, д. Куманина.

Гейнцъ, И. А. — Мясницкая, д. Нѣмчинова.

Герингъ, О. и К^0.—Воздвиженка, д. Россійск. О-ва Застрах.

Гиллертъ, Ад.—Красныя вор., д. Запасн. дворца.

Гиллертъ, Альфр.—Красныя вор., д. Запасн. дворца.

Гретчель, В. и К^0.—Мясниц., д. 40.

Гротъ, П. К. — Мясницкая, д. Кузнецова.

Гуревичъ, Шм. Ес.— Мясницкая, д. Нѣмчинова.

Даверіо, Густ.—Мясницк., д. Давыдовой.

Дангауеръ, Альб. и К^0.—Мясницкая, д. Вятскаго подворья.

Дреземейеръ, Мейн. — Мясницкая, д. Лѣточневой.

Еллинскъ, Ад. Руд.—Мясницкая, д. Давыдовой.

Адольфъ Рудольфовичъ ЕЛЛИНЕКЪ.

Контора, Складъ машинъ, Техническихъ керосиновыхъ двигателей и принадлежностей для фабрикъ, заводовъ и желѣзныхъ дорогъ.

Мясницкая, ул., домъ Давыдовой, № 13.

Телефонъ 1348.

Еникерловъ, Конст. Вас. — Мясницкая, д. Давыдовой.

Залѣсскій, Вас. Гер. и **Чаплинъ**, Вл. Мих.—М. Дмитровка, д. Спасо-Влахернск. м-ря.

Звѣревъ, Серг. Ил.—Мясницкая, д. Эйбушитцъ.

Зиминъ, Н. П. и К^0.—Елоховская, д. Зиминой.

Зотовъ, Н. и К^0.—Мясницк., д. 55.

Торговый Домъ

„Н. ЗОТОВЪ и К^0“.

Основанъ въ 1880 году.

Машиностроительный и чугуннолитейный заводы.

Москва, Бахметьевская ул., соб. д. **Телефонъ № 11—79.**

Техническая контора: Москва, Мясницкая, № 55. **Телеф. 1286.**

Полное оборудованіе фабрикъ и заводовъ.

Каменевъ, Ив. Плат. — Мясницкая, д. Давыдовой.

Карасинскій, Стан. Ос. — Луковъ, д. Журавлева.

Кочубей, М. П. — Садовая, д. Раузнеръ.

Кубицкій, Арт. Ос.—Мясницкая, д. Пѣгова.

Кудрявцевъ, Ал. Ив.—Грузинскій, д. ц. Грусинской Б. М.

Лангманъ, Ф. У.—Мясницкая, д. Музея.

Ландау, Іос.-Герб.-Мих.—Б. Лубянка, д. Голицына.

Левитесъ и Шулькинъ. — Мясницкая, д. Обидиной.

Либертъ, Вацл. Подов.—Мясницкая, д. Ананова.

Лившицъ, Наум. Ил. — Георгіевскій, д. Бахрушина.

Линде, Авг.—Мясницкая.—д. Т-ва Невской М-ры.

Мартинъ, Сам. Сам.—Средн. Торг. ряды.

Мейеръ, Авг. Кар. — Мясницкая, д. Пѣгова.

Миттельштедтъ и Матвѣевъ, П.—Мясницкая, д. Арбатскаго.

Мюръ и Мерилизъ.—Мясницкая, д. Ананова.

Пилацкій, Влад. Богд. — М. Кисельный, д. Эрлангеръ.

Пирсторфъ, О. А.—Фуркасовскій, д. Кононовой.

Радецкій, Э. и К^0.— Уланскій, д. Александрова.

Роговинъ, С. Е. — Мясницкая, д. Куманина.

Розенъ, Эмман. Мордк. и **Игнатовичъ-Завилейскій**, Вас. Дм.—Мясницкая, д. Лѣтошневой.

Руммель, Лесникъ и К^0. — М. Лубянка, д. Гальнбекъ.

Сиптицъ, П. И.—Петровск. линіи.

Смитъ, Ив. — Мясницкая, д. ц. Гребенск. Б. М.

Топазовъ, Ник. Гр.—Мясницкая, д. Музея.

Туржанскій, С. и В. **Чиковъ**—Фуркасовскій, д. Обидиной.

„Тюдоръ“ (Аккумулят. заводъ), Акц. О-во—Милютинскій, № 3.

АКЦІОНЕРНОЕ ОБЩЕСТВО

РУССКИХЪ

АККУМУЛЯТОРНЫХЪ ЗАВОДОВЪ

„ТЮДОРЪ“.

ТЕХНИЧЕСКОЕ ОТДѢЛЕНІЕ

Милютинскій пер., № 3, кв. 8.

Адресъ для телеграммъ: **Аккумуляторъ.** Телефонъ 2713.

Производство аккумуляторовъ по системѣ **„ТЮДОРЪ“** для всевозможныхъ цѣлей.

Проекты, смѣты и прейсъ-куранты высылаются безплатно.

* * * * * * * * * *

Уаттъ, Андр. Вас.—Средн. Торг. ряды.

Фирекель, Альфр. — Сокольнич., д. Эглинъ.

Фохтсъ — Фуркасовскій, д. Кеппенъ.

Франкенфельдъ, Авг. Феод.—Мясницкая, д. Ермаковыхъ.

Харламбовъ, Сам. Л. — Мясн. ч., 1 у., д. Пѣгова.

Цухановъ, Ник. Ник.—Мясницк., д. Давыдовой.

Чарнецкъ и **Тиль**.— Мясницк. ч., 1 уч., д. Москов. Строит. О-ва.

Членовъ, Бенц. Вульф.—Мясницкая, д. Мазурина.

Членовъ, Бор. Вл.—Мясницкая, д. Александрова.

Шейдтъ, Отто Эрн. — Милютинскій, д. Арбатской.

Шимонскій, В. С. — М. Лубянка, д. Гужонъ.

Шликезейнъ, Агп.-Луиз.-Розал.— Мясницкая, д. Ермакова.

Шнаубертъ. Бор. Ник. — Хохловскій, с. д.

Шписсъ, А. Маросейка, д. Грачевыхъ.

Штейнеръ, Евг. Фед.—1. Покровка, д. Титова. 2. Покровка, д. Бабушкина.

Шульцъ, Андр.-Ив.-Юл. — Старая пл., д. Варварин. Акц. О-ва.

Эггольмъ. Андр. - Роб. - Христ. — Мясницкая, д. Зимина.

Эде, Оскаръ.—Армянскій, д. Абамелекъ-Лазаревой.

Эйзенверкъ и **Вюльфель**.—Мясницкая, д. Гуськова.

Эпштейнъ, Іоах. Зах. — Яузская ч., 1 уч., д. Гуськова.

Эрихсонъ, Роб. Эрнст.—Мясницкая, д. Спиридонова.

Техническія принадлежности.

Аккерманъ, Карлъ Бернг.—Спасская-Садовая, с. д.

Алланъ, Авг. Вил.—Варварка, д. Морозова.

Бернесъ и **Гарфельдъ**.—Яуз. ч., 1 уч., д. Коровина.

Бирцъ, Іог.—Мясницкая, д. Тульскаго подв.

Брей, С. и **Гильбергъ**, Г. — Средніе Торг. ряды.

Бунъ, **Гальдкрофъ**, и К⁰.—Средн. Торг. ряды.

Бунъ, **Трусевичъ** и К⁰. — Средніе Торг. ряды.

„Везувій“ Звѣревъ С. И. и К⁰.— Мясницкая, д. Эйбушитцъ.

Вейнбергъ, Ю. и **Канепей**, К.—Яуз. ч., 1 уч., д. Гуськова.

Венгеровъ, Дав. Моис. — Б. Лубянка, д. Сытова.

Вортманъ, Пав. Петр.—Спасская-Садовая, д. Аккерманъ.

Воссидло, и К⁰. — Мясницкая, д. Сытова.

Гейнцъ, И. А. — Мясницкая, д. Нѣмчинова.

Горфельдъ, Герм. — Варварка, д. Куп. О-ва.

Губе, Ф. и К⁰. — Сущ. ч., 3 уч., с. д.

Дорстеръ, Эдуардъ. — Б. Златоустинскій, д. Вятск. подв.

Еллинекъ, Ад. Руд.—Мясн. ч., 1 уч., д. Духовн. Консисторіи.

Елисѣевъ, С. М.—М. Дмитровка, д. Виноградова.

Жалондковскій, С. І., **Назаровъ** А. А. и К⁰. — Мѣщ. ч., 3 уч., д. Калининой.

Залекеръ, Ѳ. В.—Б. Козловскій, д. Куманина.

Звѣревъ, С. М. — Мясницкая, д. 36.

Зотовъ, Н. и К⁰. — Мясницкая, д. Лѣтошнева.

Кертингъ, Бр. — Мясницкая, д. Зимина.

Кокоттъ, Фрид. — Мясницкая, д. Куманина.

Кольбе-фонъ. — Маросейка, с. д.

Константиновскій, Г. О. и К⁰.— Мясницкая, д. Сытова. 2. Фуркасовскій, д. Кононова.

Лазаревъ, Н. Г. и **Стротеръ**, Ф. А. —Фуркасовскій, д. Рахманова.

Ланге, Руд. Вильг.—Серебренн., д. Шильдбахъ.

Лангензипенъ, и К⁰.—Мясницкая, д. Ермакова.

Левитесъ, Исаакъ Эп. и **Шулькинъ**, —Мясницкая, д. Обидиной.

Либинзонъ, Мат. Моис.—1. Мясн. д. Пѣгова. 2. Б. Златоустинск., д. Невской м-ры.

Линде, Авг. Ив.—Б. Златоустинскій, д. Невской м-ры.

Линдеманъ, Бр.—Т. Домъ. — Мясницкая, д Дух. Консисторіи.

Противъ Духовной Консисторіи
Мясницкая, № 6.
Торговый Домъ
БРАТЬЯ ЛИНДЕМАНЪ.
Оборудованіе ремесленныхъ мастерскихъ.

Лоосъ, Ф. — Мясницкая, д. Лѣтошневой.

Лютивинскій, Ал. Сем.—Милютинскій, д. Фалѣевой.

Матвѣевъ, А., **Стекольниковъ**, Е. и К⁰.—Мясницк., д. Шершаковой.

Миндинъ, М. и **Венгеровъ**, Д.— Мясницкая, д. Сытова.

Петерсъ, Іосиф. Игн. — Средніе Торг. ряды.

Пирсторфъ, О. А.--Фуркасовскій, д. Кононова.

Рабиновичъ, С. и **Любошицъ**, С.— Арб. ч., 2 уч., д. Скворцова.

Розенталь, Филип. Игн.—Архангельскій, с. д. 2. Кривоколѣнный, с. д.

Сиптицъ, Петр. Ив.—Петровскія линіи.

Смчевскій, М. и К⁰. Т. Домъ.— Мясницкая, д. Ананова.

М. СЫЧЕВСКІЙ и К⁰, Т. Д.
Мясницкая, домъ Ананова.
Резиновыя издѣлія, асбестъ, приводные ремни, клапаны, пеньковые рукава и брезенты. Тел. № 2350.

Шимонскій, В. С. — М. Лубянка, д. Гужонъ.

Шмидтъ, Руд. и К⁰. — Яуз. ч., 1 уч., д. Лангового.

Яковлевъ, С. В. и К⁰.—Варварка, д. Варваринск. подв.

Янова, Этка,—Мясн. ч., 1 уч., д. Мяздрикова.

I. Типографіи, литографіи, металлографіи и фото-литографіи частныя.

Алексѣевой, Пел. Сер.—Газетный пер., д. Кеппенъ.

Александрова, Алдра. — Арбатъ, д. Еремѣева.

Алмазовой, Агр. Влад. — Никольская, д. гр, Шереметева.

Арнольдо-Третьяковскаго Городского училища для глухонѣмыхъ дѣтей.— Донская, св. д.

Астафьева, Мих. Уст. — Ивановскій туп., д. Феоктистова.

Афанасьева, Іос. Ник. — 2-я Мѣщанская, д. Чистякова.

Баландина, Ив. Андр. (Администраціи).—1-я Мѣщанская, д. Сосенкова.

Барановой, Анастасіи.—Лубянско-Ильинскія торговыя помѣщ.

Барнетъ, Ив. Ив. — Газетный, д. Романова.

Бархударьянцъ, Христ. Арт. — Мясной, д. Бѣляева.

Бауманъ, Эрн. Густ.—Салтыковскій, д. Головкина.

Бахманъ, Роб. Вильг. — Кузнецкій, д. кн. Гагарина.

Благушиной, Ел. Ив. — Богословскій, д. Серебряковой.

Борисенко, Мих. Мих. — Новинскій бул., д. Прозорова.

Боронина, Алдр.—Глинищевскій, д. Обидиной.

Булгакова, Никиф. Никит.—Машковъ, д. Покровск. Общ.

Варфоломеевыхъ, Бр., Ив. и Александр. Алексѣев. — Пуговишниковъ, с. д.

Васильевой, Над. Вас. — Сѣнная пл., д. Калинина.

Васильева, Андр. Вас. — Нижн. Кисельн., д. Клинъ.

Васильева, Ник. — Маросейка, д. Леоновыхъ.

Вендельштейнъ, Герм. — Златоустинскій, д. Хвощинскаго.

Венеръ, Ю. (Фалькъ, Ол. Руд.).— Неглинный, д. Грачева.

Вильде, Юл. — М. Кисловскій, д. соб.

Виноградова, Алдр.—М. Спасская, соб. д.

Власова, Вас. Игнат.—Нѣмецкая, д. Чуева.

Волкова, Алдр. Петр. — Б. Тверская-Ямская, д. Рейне.

Воронова, Вас. Ив. — Моховая, д. кн. Гагарина.

Войцеховскаго, Ѳед. Арс. — Хлыновскій т., д. Фонъ-Штейнъ.

Гаврилова, Ив. Пет. — Покровка, д. Оловянишниковой.

Гаврилова, онъ же **Шиповъ**, Ник.— Лефортовск. ч., 2 уч., соб. д.

Гагенъ, Т. И. Товарищества. — Б. Лубянка, д. кн. Голицына.

Гатцукъ, Варв. Алекс.—Б. Афанасьевскій, д. Ефремовой.

Гербекъ, Елиз. Конст.—2-я Мѣщанская, д. Локтевой.

Гербекъ, Отто. Осип.—Б. Чернышевскій, соб. д.

Гешель, Артура Фед. —Крестовоздвиженскій, д. Лисснеръ.

Гильдъ, Ег. — Денисовскій, д. Яни.

Грамакова, Мих. Григ. — Газетный, д. Романова.

Гроссе, Вильг. Фрид. — Б. Спасская, с. д.

Гросманъ, Ник. Ив. — М. Златоустинскій, д. Хвощинскаго.

Гросманъ, Конст. — Софійка, д. Суздальскаго подворья.

Дерягина, Влад. Никит.—Арбатъ, д. Платонова.

Дмитріева, Вас. Вас.—Покровка, д. ц. Воскресенія въ Барашахъ.

Добрышева, Мих. Арх. — Газетный, д. Кеппенъ.

Ефимова, Ив. Еф.—Б. Якиманка, соб. д.

Замбржицкаго, Влад. Конст. — Срѣтенской ч., 1 уч., д. Гутманъ.

Забалуева, Алдр. Сем. — Мясницкая, д. Строгоновскаго уч.

Зотовой, Ксен. Герас. — Глинищевскій, д. Обидиной.

Иванова, Алдр. — Маросейка, д. Тушниной.

Иванова, Вас. — Тверская, д. Фальцъ-Фейна.

Иванова, Ив. Ив.—Армянскій, д. Армянской церкви.

Израельсонъ, Марк. Март. — Солянка, д. Сербскаго подворья.

Иконниковыхъ, Ник. и Петра Петровичей.—Ильинка, Верх. ряды.

Кавыкина, Ив. Харит.—Ст. Басманная, д. Мараевой.

Казначеева, Конст. Ал.—Долгоруковская, д. Казначеевой.

Карташова, Ив. Вас. — Якиманской ч., 1 уч., д. Григорьева.

Кейтель, Фед. — 3-й Самотецкій пр., соб. д.

Клеопина, Пав. Пав. — Тверская, д. Фальцъ-Фейна.

Кинеловской, Мар. — Арбатъ, д. Серебрякова.

Кирстенъ, Юл. Герм. — Б. Полянка, с. д.

Китаевой, Алдры.—Остоженка, д. ц. Св. Воскресенія.

Коганъ, Сол. Ил. — Б. Лубянка, д. Моск. Страх. О-ва.

Кожевникова, Ник. Ник. — Зацѣпа, св. д.

Коноваловой, Евд. Ив. — Б. Андроньевская, соб. д.

Коркина, Алдр. Пав. — Донская ул., соб. д.

Корневой, Ел. Вас.—Срѣтенской ч., 1 уч., д. Лопатина.

Костюнина, Егора. — Басм. ч., 1 уч., д. Простякова.

Красавиной, Ол. Алдр. (Наслѣдн. Худякова).—Шелапутинскій, с. д.

Кривоносовой - Сергѣевой, Натал. Дм. — Б. Никитская, д. Домовлад. Общества.

Крипендорфъ, Луиз. Бернг.—Кузнецкій м., д. Тверскаго архіерейскаго подворья.

Крылова, А. В. и К⁰. — 1. Швивая горка, д. Шанина. 2. Рогож. ч., 2 уч., д. Морозова.

Крылова, Серг.—2-я Мѣщанская, д. Титова.

Кудинова, Влад. Федос.—Якиманская наб., д. Соѣдовой.

Кукушкина, Вас. Вас. — Покровская, д. Новицкой.

Куманина, Ник. Ив. — Кривоколѣнный, д. Цыплакова.

Кушнерева, И. Н. Товарищества печатнаго дѣла и торговли. — 1. Пименовская, св. д. 2. Мясницкая, д. Ананова.

Ламакина, Гавр. Серг.—1. Семеновская, с. д. 2. Варварка, д. Максимовыхъ.

Латкова, Н. А. и К⁰. Т. Д. — Б. Полянка, д. Левина и Закъ.

Лашевскаго, Никиф. — Серебряническій, д. кн. Гедройцъ.

Лебедева, Вас. С. — Пятницкая, д. Соколъ.

Левина, Мих. Март.—Мясницкая, д. богад. Ермакова.

Левенсонъ, А. А. Товарищества.— 1. Трехпрудный, св. д. 2. Петровка, д. Коровина.

Левинскихъ, Влад. Дм. и жены его Елены. — Тверской ч., 2 уч., д. Спиридонова.

Леманъ, Адол. Адол. — Басманн. ч., 1 уч., д. Овчинникова.

Лисснеръ, Генр. Эрн. — Крестовоздвиженскій, д. Лисснеръ.

Любимова, Ив. Ив.—Тверской ч., 2 уч., д. Келлеръ.

Люкнеръ, Лео. — Тверской ч., 2 уч., д. Ліанозова.

Малышевой, Елиз. Вас.—Пречистенскій бул., д. Іерусалимскаго подворья.

Мальцева, Мих. Алдр. — Маросейка, д. Хвощинскаго.

Мамонтова, А. И., Товарищества. — Леонтьевскій, д. Товарищества.

Машистова, И. М., Товарищества.—1. Б. Садовая, св. д. 2. Никольская, д. гр. Шереметева.

Меeровича, Цуріеля. — Б. Тверская-Ямская, д. Ряшина.

Мей, Альб. Ив. — Б. Дмитровка, д. Пустошкина.

Мельникова, Ант.—Срѣтенской ч., 2 уч., д. Баскакова.

Меньшова, Кос. Леонт.—Б. Чернышевскій, д. Духовского.

Михайлова, Ник. — Арбатъ, д. насл. Королева.

Мошкиной, Н. И. и **Ге**, Н. И. — Пречистен. ч., 2 уч., д. Ечкина.

Морозова, Ал. Дм. — Руновская наб., с. д.

Морозовыхъ, Брат. Ив. и Вас. Андр.—М. Кисельный, с. д.

Мѣшковскаго, Казим.—Страстной бул., д. Чижовыхъ.

Мюръ и Мерилизъ, Торг. Д. — Страстной бул., д. кн. Ливенъ.

Никольскаго, Ник. Серг. — Тверской ч., 2 уч., д. Бахрушиныхъ.

Общества распространенія полезныхъ книгъ. 1. Моховая, д. кн. Гагарина. 2. Тверской ч., 1 уч., д. Шелапутина.

Орлова, Ал.—Рогожской ч., 2 уч., соб. д.

Оттесенъ, Андр.—Долгоруковскій, пассажъ Постникова.

Пастухова, Ник. Ив. — Ваганьковскій, с. д.

Патріаркъ, Евг. Іос. — Тверская, д. Баташевой.

Пашкова, Іосифа Ив., администрація. — 1. Кузнецкій мостъ, д. кн. Голицына. 2. Милютинскій, д. Арбатской.

Петцмана, Адол. Петр.—Мясницкій, д. Гуськова.

Пименова, Ив. Сем. — Лубянскій пр., д. Лубянско-Ильинск. торгов. помѣщ.

Пичугиной, Екат. Ив.—Славущенскій, с. д.

Подрѣзкова, Тим. Ал.—Георгіевскій, д. Бахрушина.

Покорнаго, Іос. Іос. — Петровка, д. Михалкова.

Полякова, Ив. Як.—Барабанный, соб. д.

Постникова, Ив. Ив.—Софійка, д. Суздальскаго подв.

Поплавскаго, Алдр. Пет.—Покровка, д. Сиротинина.

Простакова, Григ. Ив.—У Чугуннаго моста, д. Симонова монаст.

Простакова, Ал.—Ильинка, Верхніе Торг. ряды.

Прянишникова, Петр. Куз. — 2-я Мѣщанская, д. Локтевой.

Пурецкаго, Пав. Вас. — Лѣсная, с. д.

Разсохина, Серг. Фед.—Георгіевскій, д. Сушкина.

Ринкъ, Евг. и М. **Вульфсонъ**, Торгов. Товарищ. — М. Лубянка, д. Кононовой.

Рихтеръ, Влад. Фед. — Мамоновскій, с. д.

Романова, Ник. Ег. — Тверская, д. Чижовыхъ.

Россохина, Вас. Ос.—Глинищевскій, д. Обидиной.

Русскаго товарищества печатнаго и издательскаго дѣла. — Мыльниковъ, соб. д.

Рыжкова, Игн. Фед.—Никольскій, соб. д.

Савельева, Ив. Сем. — Б. Спасо-Глинищевскій, д. Рыженкова.

Самойловой, Мар. Ник. — Тверской ч., 2 уч., д. Шелапутина.

Сапрыкина - Золочевскаго, Петра Тим. — М. Дмитровка, д. Спасо-Влахернскаго мон.

Садаевой, Праск. Алдр. — Маросейка, д. Грачевыхъ.

Свиридова, Ник. Ив.—Б. Кисловскій, с. д.

Сергіевской, Праск.—Софійка, д. Суздальскаго подворья.

Сіу, Луи.—Тверская, д. Варгина.

Снегиревой, Алдр. Ив.—Савеловскій, с. д.

Соболевскаго, Вас. Мих.—Б. Чернышевскій, с. д.

Соколова, Серг. Ос.—Б. Черкасскій, д. Ново-Іерусалимскаго подворья.

Соловьева, Мих. Тим.—Б. Міусскій, соб. д.

Сомовой, Ол. Лавр. – Б. Никитская, д. де-Норманнъ.

Становичъ, Над. Ив. — 1-й Знаменскій, с. д.

Стрѣльцовыхъ, Брат. Алдр. и Максимил. — 1. 1-я Мѣщанская, д. Стрѣльцовой. 2. Богоявленскій, д. Троицкой лавры.

Сытина, И. Д., Товарищества. — 1. Пятницкая, св. д. 2. Тверской ч., 3 уч., д. Грачева. 3. Тверской ч., 3 уч., д. Обидиной.

Тарчигина, Мих. Матв.—Брюсовскій, соб. д.

Троицкаго, Дм. — Тверской ч., 2 уч., д. Чуксина.

Титяева, Влад. Ив.—Рождественскій бул., д. Малюшина.

Ульбрихъ, Роб. Викт. — Софійка, д. Суздальскаго подворья.

Укроповскаго, Павла.—Б. Дорогомиловская, д. Скрипицына.

Управы Московской Городской. — Козицкій, с. д.

Фалькъ, Ол. Рудол.—Неглинный, д. Грачева.

Федоровой, Ан. — Рогожск. ч., 2 уч., д. Александрова.

Федорова, Лавр. Фед.—Космодаміанскій, д. Востряковыхъ.

Филатова, Филат. Ив.—Срѣтенка, д. Малюшина.

Филиппова, Дм. Ив. — Тверская, св. д.

Фишеръ, Эм. и К°. — Мамоновскій, д. Шаблыкиныхъ.

Фишеръ, Карл. Андр. — Кузнецкій мостъ, д. Тверского архіерейскаго подворья.

Фреландтъ, Карл. Ив. — Лефортовской ч., 2 уч., д. Титова.

Фукина, Вас. Фед.—Рогожск. ч., 1 уч., д. Стрепихѣева.

Фуки, Ильи.—М. Грузинская, д. Кудряшева.

Хайловой, Елис. Игн. — Кривой, д. ц. Св. Георгія.

Чернышева, Ник. Сем. — Даевъ, соб. д.

Чероковой, Капитол. Ив.—Лубянскій пр., д. Лубянско-Ильинскихъ торг. помѣщ.

Чуксина, Ив. Гр. — Космодаміанскій, с. д.

Шансонъ, Жюстена и Жаке, Феликса, Торг. Д. — Столешниковъ, д. Васильева.

Шарапова, Ник. Ник. — Мѣщанской ч., 4 уч., с. д.

Шейбель, Элизы.—Мясницкая, д. Обидиной.

Шишкиной, Елис. Ал.—Б. Вражскій, д. Алексѣева.

Шмидта, Фед. Вильг. — 9-я рота, д. Нефедова.

Шолохова, Сем. Павл. — Кривой, д. ц. Св. Георгія.

Шубина, Ив. Вас. — Остоженка, д. Соболевой.

Шушукина, Вас. Ник. — Покровка, д. Соболевыхъ.

Щеглова, Павл. Петр. — Зацѣпа, соб. д.

Щукина, Ив. Еф. — Генеральная, соб. д.

Эбе, Ѳед. Ѳед. — Тверской ч., 2 уч., д. Хвощинскаго.

Юргенсонъ, Петр. Ив. — Колпачный, с. д.

Яковлева, С. П., Товарищества.— Салтыковскій, с. д.

Яковлева, Конст.—Мясницкая, д. Тверского подворья.

Ѳедотова, Ѳед. — Пречистенской ч., 2 уч., д. Чулкова.

Типографскія принадлежности.

Кенигъ, Альб. Вас.—Маросейка, Спасо-Глинищ. пер., д. Росторова.

Клемптъ, Гуго Кар.—Ипатьевскій, д. Варваринск. подв., № 126—128.

Пирсторфъ, О. А.—Фуркасовскій, д. Кононовой.

Флоръ, Ив. Ив. — Леонтьевскій пер., д. Акц. О-ва Леманъ.

Ив. Ив. ФЛОРЪ.
Леонтьевскій, д. Акц. Общества.
О. И. Леманъ.
Складъ типо-литографск., переплетн.
машинъ, принадлежн. и машинъ
для писчебум. фабрикъ.

Ткацкія фабрики.

Болотновъ, Ал. С-ья. — Больничный, с. д.

Борисовъ, Ив. Ив.—Просвирный, с. д.

Бородины, Н. и С. — Кирочный, с. д.

Браунъ, К. и К°.—Посланниковъ, д. Назарова.

Бутикова, Ив. С-ья., Т-во.—1 Ушаковскій, с. д.

Бутюгина, Алдр. Алдр. — Кирочный, с. д.

Ваагъ, Е. Я и К°.—Леф. ч., 1 уч., д. Свѣшниковой.

Гершенъ-Горина.—Леф. ч., 2 уч., 9 рота, д. Тихомирова.

Гильгендорфъ, Ив. Ив.—1. Погодинскій, д. Ганешина. 2. Юшковъ, д. Ганешина.

Дмитріевъ, Пет. — Инструментальный, с. д.

Добржіяловская, Эм. Кар.—Хам. ч., 2 уч., д. Пичугина.

Ермакова, Ф. И., насл. и К°.— Леф. ч., 1 уч., д. Филиппова.

Иванова, Ак. Ив.—Измаиловск., с. д.

Истомина, Ек. Ник.—Ниж. Хапиловская, д. Свѣшникова.

Капыринъ, Л. и К°.—Божениновская, с. д.

Карякинъ, Мих. Ив. - Хапиловская, с. д.

Каширинъ, Ал. Ив. — Токмаковскій, с. д.

Келеръ, Роб. Адол.—Ивановская, с. д.

Кокуновъ, Алдр. Ан. — Теплые ряды.

Колосовъ, Фед. Тим. — Божениновская, с. д.

Конопельцевъ, Дм. Триф. — Ирининская, с. д.

Константиновъ, Мих. Вас.—Леф. ч., 3 уч., с. д.

Кудряшевъ, Алек. Пет.—Слободскій, д. Шель.

Лебедевъ, Пст. Ив.—Стар. Гост. дворъ.

Ленточниковъ, Вас. Ал.—Ольховская, соб. д.

Лурье, Г. Н. и К°.

Малининъ, Фед. Яков. — Воскр. подв., номера Ильина.

Матвѣевъ, Ив. У.—Леф. ч., 2 уч., с. д.

Медвѣдевъ, Алдр. Ѳед.—Рогож. ч., 2 уч., с. д.

Минцъ, Менд. Берк. — М. Кадашевскій, с. д.

Михайловъ, Фед. и Сынъ.—Пятн. ч., 2 уч., с. д.

Моносзонъ, М. М. — Хапиловская, д. Майкова.

Мурашевъ, Ив. Алдр. — Б. Алексѣевская, д. т-ва Подобѣдова.

Нейманъ, Пав. Геор. — Ирининская, с. д.

Никитинъ, Влад. Матв.—Ольховская, д. Навозова.

Николаевъ, Ег. Ег.—Новопроектированная, с. д.

Николаевъ, Лар. Ник. — Леф. ч., 2 уч., с. д.

Никуличева, П. С.—Суворовская, с. д.

Раскутинъ, Ан. и К°. — Даниловскій, д. Попова.

Савостьяновъ, Ив. Сав.—Кирочный, с. д.

Свѣшниковъ, С. и К°.—Тепл. ряды.

Смирнова, Ел. А.—Леф. ч. 1 уч., с. д.

Смирновъ, Ив. Тих — Хапиловская, с. д.

Старшиновъ, Ник. Фед. — Яким. ч., 2 уч., с. д.

Таманцевъ, А. Г.—Хапиловская, д. Смирнова.

Таманцовъ, Пет. Моис. — Н. Хапиловская, д. Свѣшниковой.

Терентьевъ, Алекс. Пет. — Хапиловская, с. д.

Т-во Бѣляева, Луки С-ей.—Генеральная, с. д.

Т-во Ильинской бумаго-ткацкой м-ры.—Средн. Торг. ряды.

Федотовъ, Конст. Вас. — Добрслободскій, с. д.

Федотовъ, Пав. Фед. — Суворовская, с. д.

Филипповъ, Вас. съ С-ми.—Леф. ч., 3 уч., с. д.

Шерфъ, Эрихъ.—Дурной, д. Тимашевой.

Щаповы, Бр.—Нѣмецкая, с. д.

Токарныя издѣлія.

Андреевъ, А. Е.—Серпуховской 1 пр., д. Родіонова.

Биге, Алдр. Фед.—1. У Горбатаго м., д. Дворцовой. 2. 3 Тверская-Ямская.

Бистромъ, Эрн. Кон. — Неглинный, д. Полякова.

Булатовъ, Ф. А.—Напрудный, д. Сосенкова.

Гороховъ, Ал. Ив. — Калужская, д. Лаврова.

Даниловъ, Вас. Дан.—Покровка, д. Мухина.

Догучаевъ, И. Г. — Б. Грузинская, д. Огурцова.

Егоровъ, Е. А.—Б. Серпуховск., д. Петрова.

Ивановъ, Ф. — Проточный, домъ Дербенева-Степанова.

Игнатьевъ, Ал.—Ершовъ, д. Макарова.

Карлгутъ, Г. Ю. — Пречистенск. бул., д. Котлярева.

Маковкинъ, Вас. Ег. — Вятскій, с. д.

Массъ, Саулъ.—Цвѣтной бул., д. насл. Малюшина.

Назаровъ, А.—3 Крутицкій, домъ Богомоловой.

Нечаевъ, А. С. — Твер.-Ямская, д. Морковкина.

Новикова, А. С. — 1. Налѣсный, д. Шишелова. 2. Гавриковъ, домъ Ситникова.

Румянцева, Е. С.—2 Мѣщанская, д. Серебряковыхъ.

Сахаровъ, Н. Н.—Кривой, домъ Макѣева.

Соловьевъ, И. И.—Семеновская, д. Сушкина.

Соловьевъ, Мих. Андр. — Зацѣпскій валъ, д. Королева.

Травинская, Анаст. Пар.—Б. Златоустинскій, д. Злат. м-ря.

Филипповъ, Вас. Куз. — Мясной, д. Симоновой.

Хмѣлевъ, Никита Ник.—Песковскій, д. Александрова.

Чижовъ, И. А. — М. Мартыновскій, д. Гурѣевыхъ.

Шиллингъ, Вик. Фран.—Тверская-д. Сазиковыхъ.

Шольцъ, Кар. Кар.—1. Кузнецкій мостъ, д. Тверск. подв. 2. М. Дмитровка, с. д.

Торфъ.

Гендуне, Андр. Густ. — Мясницкая, д. Куманина.

Герценбергъ, Э. О., Т-во.—1. Ильинка, д. Іосифовскаго подв. 2. Б. Златоустинск. д. Кузнецова.

Малашкинъ, Анат. Дм. — Сущевская, д. Кротова.

Мау, Георг. Богд. — У Покровской заст., с. д.

Пирсторфъ, О. А.—Фуркасовскій, д. Кононовой.

Трактиры.

Абрамовъ, Ив. Абр. — Зацѣпскій пр., д. Семенова.

Абросимова, Татьяна Гр.—М. Лубянка, д. Бѣляева.

Абросимовъ, Вас. Яков.—уг. Красносельск. и Алексѣевской д. Шихина.

Алексѣевъ, Ив. Алек.—Басм. ч., 2 уч., д. Михайлова.

Алексѣевъ, Конст. Фед. — Преч. ч., Арбатъ, д. Трындина.

Алферовъ, В. и **Барановъ**, А.—Варварка, д. Славиной.

Андреевъ, К. Е. — Б. Серпухов. ул., соб. д.

Андріановъ, Алекс. Кон. — Сухаревск., площ., д. Бекендорфъ.

Арсеньевъ, Сер. Мих. Лубянск. пр., д. Стахѣева.

Артамоновъ, Алек. Фед.—Н. Басманная, д. Куринскаго.

Архипова, Марья Вас.—Яким. ч., 1 уч., д. Кирикова.

Бакастовъ, Варф. Сер.—Б. Твер.-Ямская, д. Дурнова.

Бакастовъ, Вас. Ив.—Селезнев., соб. д.

Бакастовъ, Ив. Ив.—Сухаревск. пл., соб. д.

Бакастовъ, Ив. Ром.—1.Земляной валъ, д. Ерохиной. 2. Земляной валъ, д. Домостр. О-ва.

Бакастовъ, Ив. Сав. — Трубная пл., соб. д.

Банниковъ, Ив. Парам.—1. Тверская, д, Стахѣева. 2. Тверская, д. Маттейсена.

Барановъ, Ив. Никиф.—Канава, д. Яковлева.

Барковъ, А. М. — Денисовскій, с. д.

Бахтина, Екат. Ил.—Краснохолмская наб., д. Бахрушина.

Бахтинъ, Пав. Мих.—Остоженка, д. Медвѣдева.

Бачарниновъ, А. И.—Николо-Ямская, д. Макаровой.

Боговъ, Ив. Фед.—1. Б. Устинск. м., д. Стрѣльцова. 2. Твер. ч., 2 уч., Брюсовск. пер., д. Косоурова.

Боговъ, Пав. Кон.—1. Зацѣпскій валъ, д. Гуляевой. 2. Б. Татарская, д. Бобылевыхъ.

Боженова, Евд. Филип.—Тверск. ч., 3 уч., д. Ладыженской.

Большаковъ, И. Н. — Земляной валъ, д. Ростовско-Петровскаго монаст.

Борисова, Тат. Егор. — Хамовн. ч., 2 уч., д. Еремѣева.

Борисовъ, Ант. Ант.—Строченов. пер., д. Игуменова.

Борисовъ, Т. В. — Садовнич., д. Шаховской.

Бородулинъ, Мих. Вас.—Лѣсная, с. д.

Брандуковъ, Вас. Сем. — Ильинская, д. Соколова.

Бубновъ, Сем. Фед.—Город. уч., соб. д.

Булановъ, Вас. Фед.—1. Чудовская ул., д. Дурнова. 2. Плющиха, д. Кривякиной.

Бурхановъ, Ив. Ак.—Б. Семеновская, с. д.

Быкова, Анна Ив.—Прѣсн. ч., 1 уч., Новинскій пер., д. Волкова.

Бѣликовъ, Ив. Мих.—1. Пятницк. ч., 1 уч., д. Мещериныхъ. 2. Водоотвод., д. Барышевой.

Бѣлкинъ, Вас. Як.—Мѣщанск. ч., 1 уч., д. Баташева.

Бѣлоусова, Авд. Ив.—Болото, д. Сабурова.

Бѣлявинъ, Дм., и **Терентьевъ**, Ив —Спасская ул., д. Садовникова.

Бѣлянкинъ, Вас. Лукичъ. — Плющиха, соб. д.

Варишкинъ, Петр. Петр.—Рождественка, д. Н-овъ Фадѣева.

Васильевъ, Вас. Логин.—1. Доброслободск., с. д. 2. Нѣмецкая, д. Дамск. Попеч. 3. Нѣмецкая, д. Макарова.

Васильевъ, Ив.Вас.—1. Ново-проектирован. ул., д. Трусовыхъ. 2. Бутырская, д. Бочаровой.

Васильевъ, Исид. Вас. — Прѣсн. ч., 1 уч., д. Павловой.

Васильевъ, Никита.—Неглинный, д. Прибылова.

Виноградовъ, М. Н.—2-я Тверск.-Ямская, д. Коровкина.

Виноградовъ, Ник. Аким.—Тверская-Ямск., д. Коровкина.

Воинова, Мар. Макс.—1. Валов. ул., д. Пузакова. 2. Садовнич., д. Мошкиной.

Волковъ, Вас. Пав.—Крымск. м., д. Лебедевой.

Воронинъ, Вас. Тих.—Никольск., д. Пастухова.

Воронковъ, Ник. Егор.—Грузин. ул., д. Кузиной.

Вороновичевъ, Петръ Ив.—1. Астрахан. пер., д. Лоповой. 2. 1-я Мѣщанск., д. Демидова.

Воронцовъ, Серг. Петр.—Цвѣтной бул.

Гладышевъ, Ал. Тим. — Б. Садовая, с. д.

Головановъ, Павелъ Никиф.—М. Бронная, д. Смирновскаго.

Голубева, Любовь Никиф. — Лефор. ч., 1 уч., д. Грязновой.

Горбуновъ, Пав. Коз.—Златоустов. пер., д. Щелкунова.

Горшковъ, Ив. Кондр.—Селезнев. ул., д. Шерупенкова.

Грачевъ, М. Т. — 1-я Ямская, д. Горбачева.

Григорьевъ, К. Г.—5-й Міусскій, с. д.

Груздевъ, Алек. Ник. — Сорокосвятск. ул., д. Смирнова.

Губонинъ, Акимъ Ульян.—Калужская, с. д.

Гуляева, Ан. Вас.—Хива, д. Чинарева.

Гуровъ, Пав. Серг.—Камеръ-Коллежск. валъ, соб. д.

Гусева, Анна Пав. — Город. уч., д. Покровскаго соб.

Гусевъ, Агаф. Козм. — Краснопрудная ул., д. Быкова.

Гусевъ, Алекс. Вас.—1-я Мѣщан., д. Павлова.

Даниловъ-Нитусовъ, Ив. Ип.—Домников., д. Малюшина.

Декуновъ, Ник. Осип. — уг. Б. Грузинск. и Сѣнной пл., д. Харламова.

Дерюгинъ, Мих. Андр.—Б. Устьинскій, д. Кайсарова.

Дмитріева, Авд. Егор. — Смолен. пл., с. д.

Дмитріевъ, Ив. Дм.—у Калужск. вор., д. соб. д.

Дмитріевъ, Мих. Дм.—Б. Спасо-Глинищевск., д. Кайсарова.

Догадкинъ, Гавр. Филип. — Б. Спасская ул., д. Яковлева.

Дойниковъ, Вас. Вас. — Ивановская ул., д. Аристархова.

Дойниковы, В. и М.—Рогож. ч., 3 уч., д. Воронина.

Дубровинъ, Гр. Троф. — Покровская, д. Алексѣевой.

Егорова, Анна Егор.—Зубовскій бул., д. Вагнеръ. 2. Чудовская, д. Лебедевой.

Егоровъ, Егоръ Ив.—Водоотвод. ул., д. Зонова.

Егоровъ, Ив. Ив. - Васильевская пл., д. Проскуряковыхъ.

Егоровъ, Серг. Андр.—Денисовскій, д. Егоровой.

Егоровъ, Ст. Спир. — Охотнорядская, д. Патрикѣева.

Елисѣевъ, Ив. Елисѣев. — М. Бронная ул., д. Смирновскаго.

Емельяновъ, А. Е. Коломенско-Ямская, д Казанск. ж. д.

Епифанова, Фекла Мих. — Б. Ордынка, д. Салтыкова.

Ефимовъ, Степ. Еф. — Пименовская ул., д. Соловьева.

Жаровъ, Вас. Ив.—Тихвинская, д. Миняева.

Желтовъ, Серг. Ал-ѣев. — 1. Б. Никитская, д. Зотовыхъ. 2. Газетный, д. фонъ-Вильке. 3. Тверской бул., д. Гагарина.

Забѣгаевъ, Вас. Ив.—1. Болотная пл., д. Волчкова. 2. Смоленск. пл., д. Сушкиной.

Забѣгаевъ, Петръ Ив.—1. Б. Смоленская ул., д. Сычева. 2. Б. Царицинская, с. д.

Завьяловъ, Фед. Абр. — Неглинный пр., д. Архангельскаго.

Заморскій, Герас. Григ.—1-я Мѣщанская ул., с. д.

Затулкинъ, Ив. Ив.—Б. Прѣсня, д. Селивановскаго.

Захарова, Ирина Ал-ѣев. — Напрудный, д. Смирнова.

Захаровъ, Вас. Никиф. — Владимірская, с. д.

Звѣревъ, Игн. Андр.—Гавриковъ пер., д. Лохина.

Землянова, Алекс. Ник.—Добрслободск. пер., д. Баркова.

Золотовъ, Пет. Мат.—Серпухов. шоссе, д. Календарева.

Зоринъ, Ив. Тим. — 1. Пименовск. ул., д. Зориной. 2. Петровско-Разумовск., д. Тюриковой.

Зоринъ, Пав. Тимоф.—Протопоповскій, д. Егоровой.

Ивановъ, Ант. Ив.—1. Воронья, д. Ярцева и Поманскаго. 2. Воронья, д. Карповой. 3. Пустая, с. д.

Ивановъ, Ник. Ив.—Домниковск., д. Келлеръ.

Ивановъ, Ник. Фом.—Серпуховск. ч., 2 уч., д. Карпова.

Ивановъ, Серг. Ив.—Покровка, д. Чибисова.

Изюмовъ, Н. И.—Калужская, д. Семиладновыхъ.

Казариновъ, Гавр. Савост. — Сорокосвятская, с. д.

Капытинъ, Ал. Пав. — Грузины, св. д.

Карандѣева, Анна Вас.—Рогожск. ч., 2 уч., д. Силантьева.

Качаловъ, Ив. Степ.—Влад.-Долгоруковская, д. Михайлова.

Качинскій, Ант. Ѳом.—Жильцовъ, д. Вячеславова.

Каширинъ, Абр. Егор.—Рогожск. ч., 3 уч., д. боенъ.

Кириковъ, Алекс. Сем. — Старо-Огород. пер., соб. д.

Китайцевъ, Алдр. Андр.—Нѣмецкій рын., д. Осиповой.

Клюевъ, Ал. Мих. — Смоленск. пл., д. Селезневой.

Клюевъ, Ив. Ал.—1-я Рогожск., д. Волокитиной.

Клѣевъ, Мих. Ив. — Мѣщанской ч., 1 уч., Каланчевская ул., с. д.

Козловъ, Алдр. Ив. — Драчевка, д. Шишкина.

Козловъ, Алекс. Арсен.—Арбат. ч., 2 уч., Козихинскій пер., д. Лысенкова.

Колгушкинъ, Вас. Ив. — 1. Самотецкая-Садовая, д. н-въ Бирюкова. 2. Покровка, д. Крашенинникова.

Колгушкинъ, Фед. Ив.—Лубянка, д. Алексѣева.

Колотушкинъ, Алдр. Вас.—Рогож. ч., 1 уч., д. Гаврилова.

Комарова, Алдра Ник. — Рождественка, д. Аргамакова.

Комаровъ, Гр. Ив.—1-й Коровій, д. Масленникова.

Комаровъ, Ник. Гр.—Басман. ч., 1 уч., пл. Земляного вала.

Комковъ, Ник. Ник.—1. Пятницкая ул., д. Осипова. 2. Б. Ордынка, д. Соловьева.

Комковъ, Тих. Никит. — Смоленская, д. Осиповой.

Коноваловъ, Вас. Гавр.—Срѣтен. ч., 2 уч., д. Малюшина.

Константиновъ, Вас. — Таганская пл., д. Болдырева.

Корневъ, Е. П.—Семеновская, д. Акимовой.

Карандѣева, Елиз. Мих.—Арбатъ, д. Человѣколюб. О-ва.

Коршунова, Татьяна Ив. — Срѣт. ч., 1 уч., д. Воронцова.

Котовъ, Егоръ Ив. — Лѣсная, д. Шерупенкова.

Крупновъ, Ал. Прох. — Б. Предтеченскій, с. д.

Кувшиновъ, Ф. Е. — 6-й Міусскій д. Курочкиной.

Кузнецовъ, Ив. Род.—1. Покровская ул., д. Савельевой. 2. Гавриковъ, д. Гулякова.

Кузнецовъ, М. А. — Остоженка, д. Меркуловой.

Кузнецовъ, Р. М.—Семеновская, д. Ашукиной.

Кузьминъ, Влад. Сем.—Головинъ пер., д. Раевой и Кузьмина.

Кузьминъ, С. — 1. Калужская, д. Дмитріева. 2. Тріумф.-Садовая, д. Коровкина.

Кукуевъ, Алдр. Ив.—1. Зарядье, д. Курносовыхъ. 2. Зарядье, д. Бергъ. 3. Хива, д. Дегтярева.

Куманина, Ав. Ив.—Оружейный, соб. д.

Купріянова, Д. А. — Сущевская, д. Дурновой.

Курепинъ, Ал. Серг.—Б. Никитская, д. Рапцевой.

Курковъ, Викт. Игн.—1. Гавриковъ пер., д. Розановыхъ. 2. Покровка, д. Смирновыхъ.

Курниковъ, Евгр. Ив.—2-я Тверская-Ямская, д. соб. д.

Курыпинъ, Аф. Еф. — Яузск. ч., Машковъ пер., д. Боброва.

Кучеровъ, Ив. Анис.—Чистопрудный бул., д. Виноградовой.

Лавровъ, Ив. Лазар. — Зацѣпскій 1-й пр., д. Пузанова.

Лавровъ, Як. Лавр.—Бабьегородскій, с. д.

Лаврухинъ, Е. П. — Добрая Слободка, д. Меркулова.

Латышевъ, Вас. Фед. — Воронья ул., д. Волокитина.

Латышевъ, Ив. Тим. — Лѣнивка, д. Голофтѣева.

Лебедева, Евген. Григ.—Александровская ул., д. Макарова.

Лебедевъ, Мих. Петр.—Преображенск., соб. д.

Леоновъ, Як. Вас. — Палиха, д. Гурова.

Лукьянова, Марья Мих.—Верхнепрудов. ул., д. Кирѣева.

Лиховъ, С. Б.—Спасская-Садовая, д. Петрова.

Лушинъ, Никиф. Вас.—М. Александров., д. Ветошкиной.

Львовъ, Серг. П.—Рождественка д. Туркестанова.

Ляпина, Анна Мих.—М. Грузинская.

Лясницкій, И. А. — 1-й Зачатіевскій, д. Шеръ.

Макаровъ, Ив. Ив.—Каланчевская ул., д. Макарова.

Макаровъ, Петръ Сем.—Басман. ч., 2 уч., д. Пискаревыхъ.

Макаровъ, Родіонъ Макар.—Семеновская у., д. Ашукиной.

Макѣева, Елена Ник. — Домниковск. у., д. Червякова.

Малакановъ, Вас. Дм.—1. Б. Златоустинск., д. Колосова. 2. Домниковск., д. Бровкина.

Малакановъ, Василій Ферапонт.—Домниковск., д. Бровкиныхъ.

Малинниковъ, Ан. Ив. — Ст. Басман., д. Трындиной.

Малюковъ, Алдр. Алексѣев. — Шаболовка, д. Кирикова.

Малютинъ, Г. А.—Н. Проектир., д. Дралова.

Мартьяновъ, Петръ Ник.—1. Б. Серпуховская, с. д. 2. Краснопрудная, д. Бычковой.

Матюхинъ, Гр. Игн.—Банный пр., д. свой.

Машаровъ, Андр. Ив.—Новосельская, с. д.

Машаровъ, Ив. Ив.—1.Семеновск. у., д. Андріанова. 2. Зацѣпская пл., с. д.

Меркуловъ, Ст. Вас. — Яузск. ч., Машковъ пер., д. св.

Микеринъ, Ник. Карп. — Серпуховское шоссе, д. Воронкова.

Мистрюкова, Марья Григор. — Смоленск. рын., д. Осипова.

Михайловъ, Вас. Мих.—Садовая, д. Селиванова.

Михѣева, Нат. Серг. — Семеновская, д. Юдиной.

Михѣевъ, Петръ Филат.—Камеръ-Коллежск. валъ, д. Козина.

Моисеевъ, Серг. Вас.—Земляная, д. Ивановой.

Молокановъ, В. Ф.—Девятинскій, д. Купріянова.

Молочковъ, И. А. — Варшавское шоссе, д. Федотова.

Московскій, Феоф. Фед.—Срѣтенка, д. Малюшина.

Мурашевъ, В. В.—Хапиловская, д. Афанасьева.

Муромцевъ, Алдр. Серг.—1.Б. Ордынка, д. Соловьева. 2. Рождеств., д. Рогова.

Мызинъ, Петръ Ив. — Петропавловск., у., д. Бр. Бергъ.

Неждановъ, И. А. — Варшавское шоссе, с. д.

Никитина, Праск. Лавр.—1. Мѣщ., соб. д.

Никитинъ, Ив. Никит.—Б. Тверск.-Ямская, д. Кирилловой.

Никитинъ, С. И. — Срѣтенскій бул., с. д.

Никулинъ, Макс. Фед. — 1 Мѣщанск. у., д. Фролова.

Нѣмовъ, Ив. Никиф.—1. Яким. ч., 1 у., д. Соколова. 2. Б. Устьинскій, д. Гаврилова.

Обуховъ, Мих. Аф.—1. Охотн. рядъ, д. Журавлева. 2. Б. Девятинск., с. д. 3. Козицкій, д. Бахрушина.

Обыденовъ, Лавр. Никол., — 1 Мѣщ., д. Пантелеева.

Огурцова, Марья Митр. — Таганская пл., д. Ворониной.

Опорковъ, И. М.—Селезневская. д. Шерупенкова.

Орловъ, Еф. Ив. — Б. Селезневская, с. д.

Орловъ, Ив. Ив.—Б. Бронная, д. Арбатскаго.

Орловъ, Ив. Ст.—Садовники, д. д. Ворониныхъ.

Павловъ, Гр. Павлов. — Сущ. ч., 2 у., д. Макарова.

Павловъ, Егоръ Павл. — 1 Мѣщанск., д. Киндяковыхъ. 2. 1 Мѣщанск., д. Аверьянова.

Павловъ, Фил. Никиф.—1 Мѣщ., д. Тюменева.

Панинъ, Григ. Корн.—Срѣтенск. бульв.. д. Соловьева.

Парфеновъ, Фед. Пар.—Варварка, Кривой пер., д. Келарева.

Парфеновъ, Яковъ Вас.—1. Чухинскій пр., д. Кокорина. 2. Б. Твер.-Ямск., д. Гуспинстовой. 3. Чухинскій, д. Марсовой.

Патрикѣевъ, Петръ Вас.—Тв. ч., 2 у., Монетный, д. Журавлева.

Перегудовъ, Ив. Пав. — Б. Строченовъ, д. Абрамова.

Перегудовъ, Пав. Ив.—Шаболовка, д. Лоевской.

Петровъ, Ниф. Петр. — Тверск.-Ямск., д. Энгельгардтъ.

Пирожниковъ, Дм. Ник.—Семеновская, д. Столярова.

Платовъ, А. С.—Коровій валъ, д. Бѣлоусова.

Плотицынъ, Тим. Сав. — Бутырская, с. д.

Подгорновъ, Серг. Ив. — Нѣмецкая, д. Михайлова.

Подстригичъ-Рославцевъ, Фед. Никиф.—Рязанская у., д. Бровкина.

Поляковъ, Ив. Егор.—Калужск. пл., д. Ларіонова.

Полянина, Пелагея Семенов. — Нѣмецкая у., д. Макарова-Землянскаго.

Поманскій, Ник. Ст.—Б. Андроніевск., д. Ярцева.

Пономаревъ, Н. и **Федотовъ**, М.—Ильинка, д. Троицкаго подв.

Попилинъ, Гер. Ив.—Б. Вражск. пр., д. Попилиныхъ.

Попилинъ, Михаилъ Павл. — Б. Дорогомиловск., д. Максимова.

Поповъ, Фед. Анис.—1. Б. Серпухов. у., д. св. 2. Б. Татарская, с. д.

Протичевъ, И. Ф.—Пятницкая, д. Тортапева.

Пустошкинъ, Сергѣй Макар. — Долгоруковск. у., д. Никитина.

Пучеровъ, Влад. Ив.—1 Сокольн. у., д. Суслова.

Пучковъ, Федоръ Васильев.—1. Мясницкая, д. Художественнаго музея. 2. Зацѣпа, д. Гордѣева.

Пушкаревъ, Алдр. Ал.—1.Долгоруковск. у., д. Ларіонова. 2. Тверская у., д. Олсуфьева.

Разумовъ, Семенъ Мих.—Кисельный пр.. д. Трындиныхъ.

Роговъ, Алексѣй Тимоф.—Георгіевск. пер. д. Сумкина.

Родинъ, Ив. Аф. — Смоленскій рын., д. Худякова.

Родинъ, К. А.—Ершовъ, д. Усачева.

Розановъ, Вас. Ив. — Дорогомиловская у., соб. д.

Румянцевъ, Петръ Никиф. — М. Смоленская у., соб. д.

Рунова, Авд. Ив. — Проточный пер., д. Лаврова.

Руновъ, Вас. Мих.—Прот. пер., д. Выгодчиковой и Кусковой.

Рыженковъ, Викт. Александр.—Лубянскій пр., д. свой.

Савельева, Тат. Никит.—Покровская, с. д.

Савельевъ, Ив. Ив. — Марьинск., роща, соб. д.

Сальниковъ, Петръ Никиф.—Грохольскій, с. д.

Самохинъ, Ив. Фед. — 1 Никольскій, д. Клюева.

Симеоновъ, Михаилъ Тимоф.—Николо-Ямская, д. Грудцына.

Сафроновъ, Алексѣей Сафр.—1. Сухаревск.-Садовая, соб. д. 2. 1 Мѣщанск., с. д.

Сахаровъ, Дм. Сав.—Серпух. шоссе, с. д.

Свиновъ, Михаилъ Семен.—Золоторожская, д. Малюшина.

Селезневъ, Андр. Вас. — Б. Сухаревск. площ., д. Потемкина.

Селиверстовъ, Василій Селивер.—Хохловск. пер., д. Зибертъ.

Селиверстовъ, Вас. Сем. — Покровка, д. Житаревой.

Селиверстовъ, Григорій Максимов. — Домниковская у., д. Струковыхъ.

Селиверстовъ, Максимъ Максимов.—Княжеск. пр., соб. д.

Селкинъ, М. Ф.—Владимірка, д. Кубышкиной.

Семинъ, Козьма Егор. — Каланчевск. у., д. Богомолова.

Серебрякова, Анна Гавр.—Сущ. ч., 1 у., д. Филиппова.

Серебряковъ, Еф. Ник.—1.Красносельская, д. Зотова. 2. Краснопрудн., д. Мотова.

Сидорова, Прасков. Ив.—М. Грузинская у., соб. д.

Сидоровъ П. — М. Грузинск., д. Глинки.

Синюшинъ, Матв. Гавр.—Сѣнная, с. д.

Скворцовъ, В. В.—1 Рогожская, д. Морозъ.

Смирнова, Васса Ив.—Лаврентьевская у., д. Манежева.

Смирнова, Мар. Сем. — Богородицк., д. Баулина.

Смирновъ, А. В. — Юшковъ, д. Купеческ. О-ва.

Смирновъ, Ан. Евтих. — Воронья, д. Андреева.

Смирновъ, Алек. Федор. — Плющиха, д. Кривякова.

Смирновъ, Ив. Сав.—Б. Тверск.-Ямск., д. Воронина.

Смирновъ, Ник. Серг. — Бутырская, д. Долгоносовыхъ.

Смирновъ, Пант. Мих—1. Черкасскій пер., д. Шелапутина. 2. Б. Златоустинск., д. Хвощинскаго.

Соколовъ, А. И. — Сокольничье шоссе, д. Коченова.

Соколовъ, Ант. Матв.—1. Крутицк. пер., соб. д. 2. Пустая, д. Григорьева.

Соколовъ, Вас. Ив.—1.1 Мѣщанск. у., д. Воронина. 2. Сокольн. шоссе, д. Акимова.

Соколовъ, Матв. Вас. — Долгоруковск. у., д. Пантигаіо.

Соловьевъ, Ив. Ив.—Неглинный, д. Грачева.

Соловьевъ, Николай Дмитр.—Алексѣевск. у., д. Павлова.

Соломатинъ, Вас. Ив. — Банный, д. Александрова.

Сосовъ, Ив. Ив.—Долгоруковск., д. Шолохова.

Степанова, Елиз. Семенов.—Калужск. у., соб. д.

Степановъ, Ив. Леонт.—Срѣт. ч., 2 у., д. Шишкина.

Степановъ, Ст. Макс. — Б. Строченовъ, д. Кононова.

Степановъ, Фед. Триф. — Владимірка, с. д.

Стригалевъ, Ив. Фил. — Скотопрогонная, с. д.

Сусленниковъ, Фед. Горд.—Б. Дорогомиловск., д. Крашенинникова.

Сутѣевъ, Іос. Ник. — Спиридоновка, с. д.

Сушкина, Марья Петр.—1 Мѣщ., д. Васильева и Землянскихъ.

Сѣдова, Пр. В. — Александровская, д. Мельниковой.

Тарышевъ, Анд. Анд.—1. Полян., д. Бахрушиныхъ. 2. Калужск., д. Комаровыхъ.

Терентьевъ, Д. В.—Никитская.

Тимофеевъ, Ник. Ив.—1. Зарядье, д. Бергъ. 2. Б. Прѣсня, д. Куклиной. 3. Арбатская пл., д. Варваринск. Акц. О-ва.

Тихомировъ, Гр. Назар. — Лѣсн. у., соб. д.

Толокновъ, Фед. Мих. — Кудринская пл., д. Попова.

Трудовой, Ив. Ив.—1. Ваганьковск. пр. д. Левыкина. 2. Б. Грузинск., д. Копытиныхъ.

Трусова, Анна Герасимов.—Ирининская ул., соб. д.

Трындина, Александ. Мих. — Зубовскій бульваръ, соб. д.

Трындинъ, Алдр. Мих.—Хамовническій, с. д.

Тулутинъ, Вас. Ив.—3 Мѣщанск. у., д. Бортксвичъ.

Тюменевъ, Алек. Вас. — Б. Кисельный, д. Патрикѣева.

Тѣльнова, Марья Алдр.—1 Мѣщанск. у., д. Григорьева.

Тяпкинъ, Вас. Дм.—1 Мѣщанск. у., соб. д.

Тяпкинъ, Дм. Вас. —1. Арбатск. вор., д. Іерусалимскаго подв. 2. 2 Мѣщанск., с. д. 3. Покровка., д. Житарева.

Тяпкинъ, Дм. Ив. — I Мѣщанск., д. Воронецъ.

Ульевъ, Кирьянъ Филип.—Воронцовск., д. Козловыхъ.

Уткина, Татьяна Еф. — Преображенск. пл., соб. д.

Уткинъ-Егоровъ, Ст. Спир.—Охотн. р., д. Патрикѣева.

Фаворскій, Андр. Ив. — 1 Ямская, д. Юдина.

Фадѣева, Марья Ив. — Хитровъ рын., д. Румянцева.

Федичкинъ, Дм. Фед. — Николо-Ямская у., д. Шахматовой.

Федоровъ, Ив. Фед.—1. Покровка, Васильева. 2. Покровская, д. Розановой.

Филимоновъ, И. Ф. — Б. Дорогомил., д. Максимова.

Фирсовъ, Ал. Ив.—Гончарная, д. Болдырева.

Фирсовъ, Ник. Пав. — Стромынка, д. Попова.

Фроловъ, И. В.—Н. Проект., с. д.

Хухриковъ, Ст. Ник.—Дорогомилово, соб. д.

Цвѣтковъ, Ив. Макар.—Мѣщ. ч., 3 у., д. Соловьева.

Цыкинъ, Алдръ Кузмичъ.—Тверск. у., д. Каткова.

Цѣликовъ, Алдр. Ив. — Гор. у., д. Усачева.

Чаадаевъ, Никиф. Викт. — Каланчевск. у., д. Дубровиныхъ.

Чесаловъ, Вас. Егор. — Конная пл., соб. д.

Чуевъ, Ив. Ст.—1. Нѣмецкая у., соб. д. 2. Рождеств., д. Блохиной.

Шапошниковъ, Дм. Мих.—Ильинская, соб. д.

Шершавова, Агр. Яков.—Рязанск. у., д. Третьякова.

Шершаковъ, Мих. Ив.—Таганск. пр., д. Шапатина.

Шершаковъ Мих. Ильичъ. — Таганка, д. Базыкина.

Шубаковъ, Фед. Дм. — Лабазная, д. Глинки.

Шустовъ, Г. И.—Ирининская, д. Крупкиной.

Шустрова, Анна Мих. — Конная пл., соб. д.

Яковлевъ, В. Г.—Владимірка, д. Гавриловой.

Яковлевъ, Ив. Яков. — Яузскій мостъ, д. Халатова.

Ярымкинъ, Ив. Анис. — Сѣнная, д. Игнатьева и Савостьянова.

Транспортныя конторы.

Абрамовъ, Сем. Корнил. — Ст. площадь, д. Титова.

Вайсфельдъ, Сруль Берг. Абр. Фр.—Город. у., Зарядье, д. Россійскаго О-ва.

Веселовы, Дмитр. и Мих. Ник.—Город. у., Старо-Гостиный дв.

Восточное О-во товарн. склад. и транспортир. товаровъ съ выдачею ссудъ.--Лубянская пл., д. Страхов. О-ва „Россія“.

Гарновъ, Пав. Мих.—Солянка, д. Купеч. О-ва.

Гарновъ, Мих. Пав. — Старая площ., д. Московск. Страх. О-ва.

Генераловъ, Мих. Григ. — Рыбный, д. Купеч. О-ва.

Генгуберъ, Фриц. Вил. — Малая Лубянка, д. Ивановскаго м-ря.

Гергардъ и Гей, Акц. О-во. — Б. Лубянка, д. Ивановскаго м-ря.

Горячевъ, Андр. Ив. — Стар.-Гостин. дворъ.

Гранстремъ, А. А.—Мясницкая, д. Лѣтошневой, № 55.

Зотовъ, Ив. Степ.—Стар. Гостин. дворъ.

Кавказъ и Меркурій, О-во пароходства и торговли.—Лубянская пл., д. Страх. О-ва „Россія“.

Каменскіе, Ф. и Г., Бр. Т. Д-мъ (Влад., Мих. и Вас. Фед-чи, Ал. Алдр. и Ив. Григ-чи)—Маросейка, д. Еремѣевыхъ.

Каменскіе, Ф. и Г. Бр. — Маросейка, д. Еремѣевыхъ.

Каспій, Пароходное О-во.—Старая пл., д. Сытина.

Курбатова, У. С., Н-ца **Карповой**, О. П.—Город. у., д. Татарникова.

Кухтеринъ, Евграфъ и С-ья.—1. Москворѣцк. у., д. Купеческаго О-ва. 2. Софійская, наб., подв. А. В. Швецова. Тлф. 1370.

Ландау, М. и К⁰—Т. Д-мъ (Ландау, Мих. Як.) — М. Лубянка, д. Страх. О-ва Россія.

Лассманъ, Карлъ Карл. — Милютинскій, д. Фалѣевыхъ.

Леве, Ив. Адольф. и **Зейдлеръ**, Оск. Фед.—Мясницкая, домъ Давыдовой.

Любимовъ, Ив. Мих.—Варварка, д. Максимовыхъ.

Мальцевъ, Вас. Вас.—Старая пл., д. Армандъ.

Медвѣдевъ, Ив. Ив.—Водоотводная, с. д.

„Надежда“ и К⁰.—Ипатьевскій, д. Город. О-ва.

Окуневъ, Пот. Арх.—Ст. Гостин. дворъ.

Пароходное по Волгѣ О-во.—1. Никольская, д. Бостанджогло. 2. Лубянск. пл., д. Страх. О-ва „Россія“.

Персицъ, Залко Зейликовъ. — Ильинка, Старо-Гостин. дворъ.

Поповъ, Мануилъ Михайловъ.—Город. у., д. Варвар. акц. О-ва.

Тидке, Конст. Эд. — Мясницкая, д. Давыдовой.

Трубы.

Бари, Алдр. Вен. — Мясницкая, д. Варвар. О-ва.

Бауеръ и Улихъ.—Варварка, домъ Твер. м-ря.

Бешъ, Карлъ.—Фуркасовскій, д. Кеппенъ. Тлф. 4340 и 4339. Складовъ: Каланчевскаго 344, Брестскаго 2015.

К. БЕШЪ.

ПРЕДСТАВИТЕЛЬСТВО
Общества Боровичскаго завода
БЫВШ.
К. ВАХТЕРЪ и К⁰.
Канализаціонныя и дренажныя трубы со всѣми принадлежностями.

ПРЕДСТАВИТЕЛЬСТВО
Генеральнаго Общества чугуноплавильныхъ, желѣзодѣлательныхъ и сталелитейныхъ заводовъ въ Россіи (Макѣевка).

чугунныя, канализаціон. и водопроводныя
ТРУБЫ.

Блатъ, Ф. Е. и К⁰. — Фуркасовскій, № 6.

Бромлей, Бр. Акц. О-во.—Калужская, с. д.

Вортманъ, Пав. Пет. — Мясницкая, д. ц. св. Николая.

Воссидло и К⁰.—М. Лубянка, д. Кононова.

Гукъ, Юл. и К⁰.—Мясницкая, д. Ермаковыхъ.

Кнабе, Стан. Ад. — Мясницкая, д. Музея,

Кольбе, Ром. Ар.—Маросейка, с. д.

Лангензипенъ, и К⁰.—Мясницкая, д. Ермакова.

Линдеманъ, Бр., Т. Д —Мясницкая, пр. Духов. Консист.

Противъ Духовной Консисторіи
Мясницкая, № 6.
Торговый Домъ
БРАТЬЯ ЛИНДЕМАНЪ.
Водопроводныя принадлежности.

О-во Русскихъ Трубопр. завод.— Мясницкая, д. Музея.

Пло, Л. Ф. — Мясницкая, д. Ермакова.

Тильмансъ, Э. и К⁰.—Мясницкая, д. Кабанова.

Углекислота жидкая (CO^2).

Вортманъ, Пав. Пет. — Мясницкая, д. ц. св. Николая Чуд.

Павелъ ВОРТМАНЪ,
МОСКВА,
оптовая и розничная продажа
ЖИДКОЙ УГЛЕКИСЛОТЫ
И ПОСТРОЙКА ЗАВОДОВЪ
для добыванія
ЖИДКОЙ УГЛЕКИСЛОТЫ.

Кочубей, Моис. Пет.—1. Прѣсня, с. д. 2. Красныя вор., д. Раузнеръ.

Уголь каменный.

Бешъ, Карлъ Фрид. — Главная контора: Фуркасовскій, 12. Тлф. 4340 и 4339. Складовъ: Каланчевскаго 344, Брестскаго 20 15.

К. БЕШЪ.
Каменный уголь паровичный и кузнечный.
Коксъ литейный и газовый.
Антрацитъ,
Торфъ,
Древесный уголь.

Варгинъ, Алдр. Алдр. — Лефорт. ч., 1 уч., Городская земля.

Исаевъ, Рост. Фок.—У Прѣсненской заставы.

Листъ, Густавъ, Акц. О-во.—Софійск. наб., с. д.

Мамонтовъ, Азерскій, Ивановъ и К⁰.—Мясницкая, д. Ге.

Мау, Геор. Богд.—Александровская слобода, св. д.

Москов. Газов. О-во.—Петровка, д. Коровина.

Нечаевъ, Іос. Алдр.—Рязанская, д. Каретникова.

Ситниковъ, Матв. Евст.—Гавриковъ, Город. земля.

Скальскій, Евг. и К⁰. — Мясницкая, д. Ермаковыхъ.

Уксусъ.

Гейльбронъ.—Газетный, д. Өедотовой.

Смирновъ, Ег. Алдр. — Охотный рядъ, д. Мѣщанск. О-ва.

Спроге, Эд. Як. — Петровка, Надежда.

Шмаренковъ, Пав. Емел. — Щипокъ, св. д.

Учебныя пособія.

Анцыферова, Ал-дра Фед. — Арбатъ, Б. Николо-Песковск., домъ Грушка.

Брокманъ, Юлій Фед. — Неглинный, д. Королева.

Вольфъ, М. А.—Кузнецкій мостъ, д. Джамгаровыхъ.

Гагенъ, Т. И., Торг. Промышл. Т-во.—Б. Лубянка, д. кн. Голицына.

Красницкая, Варв. Алдр.—Б. Никитская, д. Семенковичъ.

Постниковъ, И. и **Ульбрихъ**, Роб.— Софійка, д. Суздальск. подв.

„Семья и Школа“ (Ф. Дэрне).—Страстной бул., д. Высокопетровск. м-ря.

„Сотрудникъ Школъ“ (Залѣсская, Ал. Карл.). — 1. Воздвиженка, д. Армандъ. 2. Ниж. Прѣсненская, д. Залѣсской.

Союзъ, Т-во., Торг. артельн. и кустарн издѣл. — Неглинный, д. Шориной.

Т-во „СОЮЗЪ“.
Неглинный, уголъ Кузнецкаго.
Телефонъ № 2856.
СЧЕТЫ ШВЕДСКІЕ ТОРГОВЫЕ,
ЛИНЕЙКИ, ПЕНАЛЫ, ДОСКИ,
КОЛЛЕКЦІИ ДЛЯ
нагляднаго обученія.

Фабричн. принадл.

Алексѣевъ, Влад. Сем.—Никольская, д. Алексѣева.

Дмитріева, Н. В.—Ср. Голутвинскій, с. д.

Кенъ, Марья. — Никольская, д. Город. подв.

Лавровы, Бр. Ф. и Н. Д.—Сред. Овчинниковскій, с. д.

Лоосъ, Ф. — Мясницкая, д. Лѣтошневой.

Пикерсгиль, Геор. Андр. — Стар. Гост. дв.

Розенталь, Фил. Игн. — Мясницкая, д.

Шульцъ, Мар. Альв.—Яузск. ч., 2 уч., д. Чижова.

Щукинъ, Вас. Вас.—Б. Алексѣевская, с. д.

Юрцевскій, Ив. Ив.- Садовническая, д. Пропина.

Фанеры.

Биге, Алдр. Фед. — У Горбатаго моста, с. д.

Гиршманъ, Я. Я. -- 1. Сычкинъ, д. Ларіонова. 2. Александровская, д. Жарова.

Ермоловъ, Серг. Фил.—Панкратьевскій, д. Базыкина.

Клингсландъ, Коз. Сам. — Твер.-Ямская, с. д.

Огородниковъ, Өед. Пет.—Верхн. Торг. ряды.

Панкратовы, Бр. Алдр. и Петръ Антон.—Трифоновскій, с. д.

Цыцына, Ольга Триф.—2 Тверск.-Ямская, д. Рахманова.

Фарфоровыя издѣлія.

Виллеръ, Эр. Эд.—1. Гороховскій, с. д. 2. Маросейка, д. Леоповыхъ. Тлф. 2857.

См. объявленіе послѣ текста.

Фильтры.

Гейнцъ, И. А. — Мясницкая, д. Нѣмчинова.

Кочубей, М. П. — Садовая, домъ Раузнеръ.

Лоосъ, Ф. — Мясницкая, д. Лѣтошневой.

Фотогр. принадлеж.

Акимовъ, Ив. Ак.—1. Камергерскій, д. Георгіевск. м-ря. 2. Петровка, д. Кабанова.

СКЛАДЪ
ФОТОГРАФИЧЕСКИХЪ и ОПТИЧЕСКИХЪ
принадлежностей
Фирма „ФОТОСЪ“
НАСЛѢДНИКОВЪ
И. А. Акимова,
въ Москвѣ.
1) Оптово-Розничный, Петровка, домъ Кабанова.
3) Нижній-Новгородъ, Главный д., № 7.

Асикритовъ, Дан. Мих. — Тверская, д. Варгина.

Грецовы, Бр. и **Зайцевъ**. — Преч. ч., 1 уч., д. Снегирева.

Езучевская, А. А. и К⁰.

Занковская, Эмма Вас. — Нѣмецкая, с. д.

Зейбъ, Карлъ Григ.—Архангельскій, д. Розенталь и Борхартъ.

Кантъ, Оск. Роб.—Рождественка, д. Захарьина.

Кодакъ, Комп. — Петровка, д. Грачевой.

Крыловъ, П., и И. **Фроловъ**. — Мясницкая, д. Ермакова.

Мейснеръ, Алдр. Э., подъ фирм. „О. Іохимъ и К⁰.“ — Мясницкая, д. Варварин. О-ва.

Михайловъ, Пав. Ѳед.—Петровск. лин., № 31.

Покорный, І. І. — Петровка, д. Михалкова.

Рейне, Адол.—Кузнецкій мостъ, д. Третьякова.

Рейнгардъ, Фрид. Фрид.—Тургеневская площ., д. Воробьева.

Рюминъ, С. П.—Покровка, д. № 52.

Устрицевъ, П., и К⁰.—Ст. Газетный, д. Федотова.

Фехнеръ, А., и С. **Михайловскій**.—Петров. лин. № 12.

Фреландтъ, Карлъ Ив.— 1. Мясницкая, д. Соколова 2. Кривоколѣнный, д. Лунцъ.

Ходасевичъ, Вик. Фел.—Б. Дмитровка, д. Нейдгартъ.

Шиманскій, Конст. Стан.—Черногряз.-Садовая, д. Федотовой.

Шимборскій, Леон. И.—Петровка, д. Хомякова.

СКЛАДЪ
ФОТОГРАФИЧЕСК. ПРИНАДЛЕЖНОСТЕЙ
Л. И. ШИМБОРСКАГО.
Уголъ Кузнецкаго пер. и Петровки,
д. Хомякова.

Якобъ, Рих. Эрн. — 1. Столешниковъ, д. Востряковыхъ. 2. Мясницкая, д. Старшиной.

Фотографіи.

Аксаковъ, Ил.—Кузнецкій мостъ, д. Хомякова.

Апельтъ, Алфр. Авг.—Тургеневская пл., д. Гонецкой.

Ассикритовъ, Дан. Мих. — Тверская, д. Варгина.

Афанасьевъ, Іос. Ник. — 2 Мѣщанская, д. Чистякова.

Барбашевъ, Пав. Ник. — Никитскій бул., д. Варвар. Акц. О-ва.

Бауеръ, Евг. Франц.—Тверская, д. СПБ. Страх. О-ва.

Бродовскій, Ром. Флоріан.—Кузнецкій мостъ, д. Хомякова.

Бутаевъ, Ден. Ник. — Тверская, д. Скворцова.

Бычковъ, Серг. Андр. — Арбатъ, д. Платонова.

Волковъ, Мих. Пав. — Б. Лубянка, д. Голицына.

Германъ, Бертол. Роб.—Мясницкая, д. Художест. О-ва.

Германъ, Р.—2 Сокольническая, с. д.

Гинкельманъ, Кар.—Петровка, д. Пенскаго.

Гофманъ, П. О.—Мясницкая, д. Соколова.

Грибовъ, Мих. Іос. — Волхонка, д. Котова.

Гусевъ, Дм. Мих.—Тверская, д. Линштедтъ.

Даниловъ, Ив. Дан.—Мясницкая, д. Кабанова.

Ждановъ, Гл. Ив.—Каретная-Садовая, д. Серебренникова.

Зимсонъ, Алдр.—Срѣт. ч., 2 уч., д. Базыкина.

Іохимъ, Ф. и К⁰.—Мясницкая, д Ананова.

Калининъ, Ефр. — Воронья, домъ Пчелина.

Карелинъ, Дм. — Петровка, домъ Самариной.

Карзинкина, Марта.—Тріумфальн. пл., д. Омонъ.

Красильниковъ, Алдр. Вас. — 2 Твер.-Ямская, д. Болотнова.

Кулагины, Д. и И.—Б. Полянка, д. Ермолаева.

Кулыгинъ, Ив. — Калужская пл., д. Любушкиной.

Курбатова, Соф. Ник. — 1. Тверская, д. Базыкина. 2. Тверская, д. Шеппингъ.

Курбатовъ, Ал. С. — Б. Прѣсня, д. Смирновой.

Логиновъ, Полик. — Срѣт. ч., 1 уч., д. Серебренникова.

Львовъ, Ив. Ив. — Швивая горка, д. ц. Николая Чуд.

Мебіусъ (Рихтеръ Ад. Фил.).—Кузнецкій м., д. Гагарина.

Мей, Альб. Ив.—Б. Дмитровка, д. Пустошкина.

Мейеръ, Оскаръ.—Трубная пл., д. Ечкиной,

Метцгеръ, П. А.—Юшковъ, домъ Ускова.

Михалевскій, Алдр. — Твер. ч., 3 уч., д. Солодовникова.

Николаевъ, Пав.—Сокольническ. паркъ.

Никольскій, Ник. Серг. — Тверская, д. Бахрушина.

Овчаренко, Ег. Макс.—Тверская, д. Олсуфьева.

Опитцъ, Фр. Осип. — Петровка, д. Самариной.

Остроумовъ, Пав. Конст.—1. Нѣмецкая, д. Занковскаго. 2. Оружейный, д. Журавлева.

Павловъ, Пет. Пет.—Мясницкая, д. Вятскаго подв.

Песчанскій, Дм.—Петровка, домъ Михалкова.

Пирашковъ, Пет. Филар.—Камергерскій, д. Массъ.

Пономаревъ, Пав. Ал.—Валовая, д. Скворцовыхъ.

Риттеръ, Уст. Ив.—1. Газетный, д. Арбатскаго. 2. Кузнецкій, домъ Соколъ.

Рихтеръ, Адол. Филип.—Кузнецмостъ, д. Гагарина.

Свищевъ, Ник. Ив.—1. Покровская, д. Зубова. 2. М. Спасская, д. Коробкова. 3. Кудрин.-Садовая, д. Бакастова.

Смирновъ, Фед.—Моховая, домъ Башенова.

Сытинъ, Ив. Дм. — Пятницкая, с. д.

Тешъ, Анна. — Твер. ч., 3 уч., д. Титова.

Трубецкая, К. Н. — Покровка, д. Шишелова.

Труновъ, Георг. Вас.—Тверская, д. Лямина.

Фишеръ, Карлъ Андр.—Кузнецкій мостъ, д. Тверскаго подв.

Фреландъ, Карлъ Ив. — Мясн. ч., 1 уч., д. Соколова.

Хомяковъ, Алдр. Кондр.—Петербург. шоссе, д. Юрасова.

Чеховская, Евд. Плат. — Петровка, д. Михалкова.

Шиманская, Агаф. — Тверская, д. Лукутина.

Шиманскій, А. С.—Глинищевскій, д. Бахрушина.

Шимонинъ, И. М.—Тверская, д. Борисова.

Шицманъ, Сем. Викт. — Кузнецкій мостъ, д. Михалкова.

Шухминъ, Христ. Ал.—1. Петровка, д. Петровск. м-ря. 2. Лаврентьевск., д. Капралова.

Эйхенвальдъ (Волковъ Алдр Ник.).—Петровка, д. Пенскаго.

IV. Фотографіи и фотографическія мастерскія.

А. Фотографіи.

Аксакова, Ильи.—Тверской ч., 3 уч., д. Хомяковыхъ.

Апельтъ, Альфреда.—Яузской ч., 1 уч., д. Гонецкой.

Ассикритова, Даніила.—Тверской ч., 2 уч., д. Варгина.

Барбашева, Павла.—Тверской ч. 1 уч., д. Армандъ.

Блохина, Сергѣя.—Арб. ч., 1 уч., д. Емельяновой.

Бродовскаго, Романа.— Тверской ч., 3 уч., д. Хомяковыхъ.

Бутаева, Дениса.—Арбатской ч., 2 уч., д. Скворцова.

Бычкова, Сергѣя. — Пречистенской ч., 2 уч., д. Платонова.

Волкова, Михаила. — Мясницкой ч., 1 уч., д. кн. Голицына.

Германа, Рудольфа.—Мѣщанской ч., 4 уч., д. Германа.

Гусева, Дмитрія. — Тверской ч., 2 уч., д. Линдштедтъ.

Гинкельманъ, Карла.—Тверск. ч., 3 уч., д. Пенскаго.

Грибова, Михаила.—Тверской ч., 1 уч., д. Кирьяковой.

Данилова, Ивана.—Яузской ч., 1 уч., д. Кабанова.

Жданова, Глѣба.—Срѣтенск. ч., 1 уч., д. Серебренникова.

Зимсона, Александра.—Срѣтенск. ч., 2 уч., д. Базыкина.

Калинина, Ефрема. — Рогожской ч., 2 уч., д. Пчелина.

Карелина, Дмитрія.—Тверской ч., 3 уч., д. Самариной.

Карзинкиной, Марты.—Арбатской ч., 2 уч., д. Омонъ.

Кузнецова, Алексѣя.—Тверск. ч., 2 уч., д. Олсуфьева.

Кулыгина, Ивана. — Якиманской ч., 2 уч., д. Любушкиной.

Купецкаго, Павла. — Петровско-Разумовскаго уч., д. Крапивиной.

Красильникова, Александра. —Сущевской ч., 2 уч., д. Болотнова.

Курбатовой, Софьи. —1. Тверской ч., 2 уч., д. Шеппингъ. 2. Арбатской ч., 2 уч., д. Базыкина.

Курбатова, Алексѣя. — Прѣсненской ч., 3 уч., д. Смирновой.

Львова, Ивана. — Рогожской ч., 1 уч., с. д. по Николо-Болвановской ул.

Мей, Альберта.— Тверской ч., 3 уч., д. Пустошкина.

Мейеръ, Оскара.—Тверской ч., 3 уч., д. Ечкиной.

Михалевскаго, Александра. — Тверской ч., 3 уч., д. Солодовникова.

Николаева, Павла. — Мѣщанской ч., 4 уч., Сокольническій паркъ, въ особомъ павильонѣ (на лѣтній сезонъ).

Никольскаго, Николая.—Тверской ч., 2 уч., д. Т-ва Бахрушина.

Остроумова, Павла. — 1. Басманной ч., 1 уч., д. Занковскаго. 2. Сущевской ч., 1 уч., д. Перковскаго.

Павлова, Петра.—Мясницкой ч., 1 уч., д. Вятскаго Архіерейскаго подворья.

Песчанскаго, Дмитрія. — Тверской ч., 3 уч., д. Синодальнаго вѣдомства.

Пирашкова, Петра. — 1. Пятницкой ч., 1 уч., д. Рожковыхъ. 2. Тверской ч., 2 уч., д. Массъ.

Пономарева, Павла.—Пятницкой ч., 2 уч., д. Скворцова.

Риттеръ, Іустиніи.—Тверской ч., 3 уч., д. Соколъ.

Рихтеръ, Адольфа.— Мясницкой ч., 1 уч., д. кп. Гагарина.

Свищева, Николая.— 1. Мѣщанской ч., 1 уч., д. Виноградовой. 2. Прѣсненской ч., 1 уч., д. Воронцова-Вельяминова. 3. Мѣщанской ч., 4 уч., въ помѣщен. Москов. Общ. содѣйств. устройству общеобразов. народ. развлеченій.

Смирнова, Александра. — Сущевской ч., 2 уч., д. Яковлева (на лѣтній сезонъ).

Смирнова, Ѳедора.—Тверской ч., 2 уч., д. Баженова.

Сытина, И. Д. Т-ва.—Пятницкой ч., 2 уч., д. Сытина.

Тешъ, Анны. — Тверской ч., 3 уч., д. Титова.

Трубецкой, Александры. — Яузской ч., 2 уч., д. Шишелова.

Трунова, Георгія.—Тверской ч., 2 уч., д. Лямина, по Тверск. ул.

Фишеръ, Карла.—Мясницкой ч., 1 уч., д. Тверского Архіерейскаго подворья.

Хомяка, Александра.—Сущевской ч., 2 уч., д. Юрасова.

Чеховской, Евдокіи. — Тверской ч., 3 уч., д. Михалкова.

Шиманской, Агафьи. — Тверской ч., 2 уч., д. Бахрушина.

Шицманъ, Семена.—Тверской ч., 3 уч., д. Михалкова.

Штыриной, Татьяны.—Тверск. ч., 3 уч., д. Высоко-Петровск. м-ря.

Шухмина, Христофора. — Лефортовской ч., 2 уч., д. Капралова.

Фруктовые товары.

Адлеръ, Ферд. Бернг.—Камергерскій, д. Ліанозова.

Ажаевъ, Ник. Вас. — Болотная площ.

Александровъ, В. Л.—Черногряз.-Садовая, д. Четверикова.

Алексѣевъ, Пав. Алекс.—Лубянскій пассажъ.

Андреевы, Бр. — Варварка, Ст. Гостиный дворъ.

Арутовъ, Авв. Арт. — Тверская, д. Коровкина.

Базаровъ, Григ. Григ.—Болотная площадь.

Балашовъ, Пав. Як. — Болотная площадь.

Барановъ, Сем. Алекс. — Лубянскій проѣздъ, д. Еремѣева.

Барановъ, Сер. Ал. — Лубянскій пр., д. Еремѣевыхъ.

Бекировъ, О. — М. Сухарев. пл., д. Серебряковыхъ.

Библевъ, Алдр. Фед. — Болотная пл., д. Барановскаго.

Бобовъ, Алекс. Ив. — Лубянскій проѣздъ, д. Еремѣева.

Богачева, Над. Матв. — Арбатъ, д. Королева.

Богомоловъ, Никит. Ник.—Тверская, д. Маттейсена.

Бормотовъ, Макс. Мих.—Лубянскій проѣздъ, д. Еремѣева.

Бѣликовъ, П. Г.—Арбатская пл., д. ц. св. Тихона.

Гавриловъ, Анд.—Болото, Желѣз. рядъ.

Головкинъ, Ив. Як. — Болотная площ.

Гусева, М. М.—Арбатъ, д. Серебрякова.

Дегтеревъ, Мих. Мих. — Б. Полянка, д. Гальманъ.

Дегтеревъ, Н. М. — Пятницкая, д. Терентьевой.

Дроздовъ, Д. С.—Сѣнная площ., д. Осиповой.

Дурновъ, Петр. Иллар.—Арбатъ, д. О-ва Русскихъ Врачей.

Егорова, Н-ки — 1. Моисеевск. площ., д. Варвар. О-ва. 2. Моховая, д. Варвар. О-ва.

Егоровъ, Ник. Никит. —Болото, Желѣз. рядъ.

Емельянова, Елена Ив. — Софійская наб., д. Веревкина.

Завьяловъ, Ив. Сем.—Арбатъ, д. Шанявскаго.

Захаровъ, Ив. Фил. — Болотная площ., Желѣзн. рядъ.

Ибрагимовъ, Хассанъ.— Б. Тверская-Ямская, д. Рейне.

Ивановъ, Алдр. Арс.—Маросейка, д. Еремѣева.

Ивановъ, Григ. Ив. — Болотная площ., Желѣз. рядъ.

Капустины, Бр.—Б. Ордынка, д. Капустиныхъ.

Качалины, Бр. — Остоженка, д. Егорова.

Качаловъ, Ив. Ст. — Лубянско-Ильинскія тор. помѣщ.

Кирбуновъ, А. С.— Георгіевскій, д. Синодальн. Вѣд.

Колесовъ, Вас. Прок. — Болот. площ., Желѣз. рядъ.

Колесовъ, Мак. Матв. — Болот. площ., Желѣз. рядъ.

Колосовъ, Степ. Алдр.—1. Болотная площ. 2. Ильинск. Торг. помѣщенія. 3. Лубянскій пассажъ.

Корневъ, Ив. Сем.— Болотн. пл., Городск. рядъ.

Корневы, Григ., и Вас. — Болот. площ., д. Зонова.

Красильниковы, Бр. — Тверская, д. Сушкина.

Кузьминъ, Ник. Ник.—1. Лубянскій проѣздъ, д. Еремѣевыхъ и Берга. 2. Тверская, д. Баташевой.

Куликовъ, Конст. Алекс.—Болотная площадь.

Куркинъ, Петръ Ник.—Яким. ч., 1 уч., лабазъ Кукиной.

Леженина, Анна Алекс.—Лубянскій проѣздъ, д. Николо-Угрѣшинскаго м-ря.

Лоте, Шляма Дыд.—Старая пл., д. Армандъ.

Максимовъ, Петръ Макс.—Болотная площ., лабазъ Ереминой.

Мальковъ, Алдр. Осип.—Б. Никитская, д. Гагарина.

Малышевъ, Вас. Макс. —Лубянск. пр., д. Еремѣева и Берга.

Медвѣдевъ, Парф. Ив.—Маросейка, д. ц. св. Николая.

Мигачевъ, Серг. Коз. — Покровская, с. д.

Михайловъ, В. Е.—Арбатъ, д. ц. св. Николая Явленнаго.

Мольковъ, Сер. Осип.—Болотная площ., Желѣз. рядъ.

Монахова, Алдр. Григ.—1. Лубянско-Ильинск. Торг. Помѣщ. 2. д. Политехн. музея.

Мочалинъ, Анд. Григ. — Болото, Желѣзный рядъ.

Мочалинъ, Вас. Осип. — Болото, Желѣзный рядъ.

Николаевъ, Серг. Ник.—Болото, Желѣзный рядъ.

Новиковъ, Григор. Алекс. — Лубянск. площ., д. Человѣколюбиваго О-ва.

Омеровъ, Сеитъ Халихъ.—1. Всѣхсвятская, д. Рахмановской. 2. Петровка, д. Коровина.

Орѣховъ, Еф. Троф. — Болотная площ., Гор. Торг. рядъ.

Пѣтуховъ, Куз. Сазон.—Болотная площ., д. Срѣтенскаго.

Прибылова, Соф. Ив.—Охотнорядская площ., д. Комиссарова.

Прохоровъ, Амвр. Пав.—Арбатъ, д. Тишенинова.

Пузиковъ, Андр. Прох.—1. Таганская площ., д. Алябьевой. 2. Таганская площ., д. Базыкиныхъ.

Пушкинъ, Ил.—Цвѣтной бул., д. Блохина.

Росковъ, Петръ Вас.—Маросейка, д. Срѣтенскаго.

Роффе, С. А.—Тверской бул., д. Базыкина.

Рѣпинъ, П. Л.—Тверской бул., д. Святополкъ-Мирскаго.

Самсоновъ, Левъ Ив.—Лубянско-Ильинскія торг. помѣщ.

Самсоновъ, Л. и Н. **Игнатьевъ**, — Маросейка, д. Шаховскаго.

Самсоновъ, Тим. Ив.—Маросейка, д. Еремѣевыхъ, и Берга.

Семеновъ, Фил. — Маросейка, д. кн. Шаховскаго.

Сергѣевъ, Е. С.—Каретная-Садовая, д. Пименовыхъ.

Смирновъ, Ив. Сем. — Лубянскій пр., д. Еремѣева.

Тарасовъ, Конст. Мих.—2-я Тверская-Ямская, д. Бобровыхъ.

Ташкогло, Ем. Георг. — Николо-Ямская, д. Сергѣева.

Теленковъ, Арт. Фил.—Болотная площ., Желѣзный рядъ.

Титовъ, Мих. Тим. — Лубянско-Ильинскія торг. Помѣщ.

Трещалинъ, Алекс. Григ.—Болото, д. Веревкина.

Фокинъ, Серг. Мих. — Болотная площ., д. Сабурова.

Хырджіека, Ив. Назар.—Тверск. бул., д. Базыкина.

Хасанъ, Ибрагимъ. — Арбатъ, д. Оболенской.

Шаголовъ, Н. и **Соловьевъ**, В. — Петровскій бул., д. Трындина.

Штернбергъ, Беппо.—Солянка, д. Росс. Стр. О-ва.

Штипельманъ, Хаимъ Іос.— Мясницкой ч., 2 уч., д. Еремѣевыхъ.

Шустровъ, Ив. Ив. — Болотная площ., Желѣзный рядъ.

Щенковъ, Ал. Серг. — Театральный пр., д. Шелапутина.

Щенковъ, Вас. Алекс.—Болотная, площ., Каменная лавка.

Яковлевъ, Вас. Ив. — Болотная площ., Желѣзный рядъ.

Ялта, (Шамисъ Ник. Ст.)—Тверская, д. Олсуфьева.

Футлярныя заведенія.

Гусевъ, А. И.—Салтыковскій, д. Бычковой.

Дмитріевъ, А. Д. — Газетный, д. Романова.

Егоровъ, Ив. Ил. — Мясной, д. Митрофанова.

Кочневъ, Анис. Вас.—Воротниковскій, д. Гришина.

Курбаковъ, Ив. Тит. — Рождественка, д. Захарьина.

Ландышевъ, Фед. Петр.—Кривой, д. Келарева.

Петровъ, Н. М. — Космодаміанскій, д. Ліанозова.

Родіоновъ, М. Р.—Н. Божедомка, д. Веденѣева.

Тарасовъ, Тер. Як. — Черниговскій, д. ц. Іоанна Предтечи.

Хлоповъ, Никан. Ег.—Александровскій, с. д.

Хлопокъ.

Ерзинъ, Сол. Іос.—Б. Татарская, с. д.

Кеворковы, Бр. — М. Серпуховская, с. д.

Мейеркортъ, І. К. — Грузинскій, д. Варваринск. Акц. О-ва.

Стукенъ, Ч.—Варварка, д. Варваринск. Акц. О-ва.

Туманьянцъ, Бр. — Варварка, д. Варваринск. Акц. О-ва.

Шписъ и Пренъ, — Варварка, д. Якорь.

Хлѣбъ.

Александровъ, Филиппъ.— Платф. Московско-Казанской ж. д.

Алиповы, Пет., Ив. Ив.—Д. О-ва Московско-Казан. ж. д.

Алферовъ, Алек. Ник. — Рогож. ч., 2 уч., св. д.

Алферовъ, Вас. Ив.—Тов. станц. Моск.-Казанск. ж. д.

Башкировъ, Яковъ Ем.—Лобковскій, д. Терихова.

Борель, Эммануилъ Ив.—Домниковск., д. Журавлева.

Борисовъ, Троф. Мир. — За Рогожск. заст., при Курск. товарн. станц.

Бубнова, Ив. Вас. С-я. — Рязан. тов. ст.

Булгаковъ, Ив. Пет.—Рогож. ч., 1 уч., Курск. тов. ст.

Волобринскій, Гир. Дав.—Гавриковъ, д. Федорова.

Воробьевъ, Ив. Ив.—Гавриковъ. д. Федорова.

Воронцовъ и Манинъ. — Н. Переведеновка, с. д.

Воронцовъ, Илья Ив. — Лефорт. ч., 1 уч., с. д.

Галилеевъ, Мих. Алдр.—Тов. ст. Московско-Казан. ж. д.

Головинъ, Гр. Матв. — Тов. ст. Москов.-Курской ж. д.

Городковъ, Самуилъ Селив.—Гавриковъ, въ лабазахъ Милованова.

Гридинъ, Дм. Ив. —Тов. ст. Москов.-Казанск. ж. д.

Домочадскій, Ник. Ильичъ.—Гавриковъ, вотчина Милованова.

Елинъ, Козьма Ив. — Леф. ч., 1 уч., д. Мухина.

Елинъ, Род. Ив.—1. Рязан. тов. ст. 2. Н. Переведеновка, с. д.

Еремѣевъ, Фед. Ив.—Лабазъ тов. ст. Казан. ж. д.

Житковъ, Дм. Ив. — Рязанская тов. ст.

Жучковъ, Ст. Ст.—Гавриковъ, д. Милованова.

Ждановъ, Мих. Ник. — Платф. Казанск. ж. д.

Житковъ, Ал. Вас. — Лабазъ Москов.-Казан. ж. д.

Житковъ, Яковъ Ст. — Леф. ч., 1 уч., д. Милованова.

Жучковъ, Степ. съ С-ми.—Татарская.

Казанцевъ, Гр. Арс. — Головинъ, д. Раевой.

Казякинъ, Ник. Прок.—Гаврик., д. Федорова.

Калмыковъ, Пет. Ив.—Гавриковъ, д. Казан. ж. д.

Клемейковъ, Вас. Ив. — Курская тов. ст.

Ковригинъ, Ив. Вас.—Гавриковъ, д. Шапиро.

Кошелевъ, Ф. П. и К°. — Рогож. ч., 2 уч., д. Худякова.

Крихъ, Людвигъ-Эрнстъ Карл.—Мясницкая, д. Виноградова.

Крыловъ, Мих. Гр.—Гавриковъ, д. Федорова.

Лапинъ, Вл. Алдр. — Гавриковъ, д. Милованова.

Макаровъ, Мих. Пет. — Тов. ст. Москов. - Казан. ж. д., вотчина Милованова.

Максинъ, Андр. Гр.—Тов. станц. Моск.-Казан. ж. д.

Макѣевъ, Мих. Пет.—Гавриковъ, вотч. Мухина.

Манинъ, Ив. Ив. — Ирининская, д. Воронцова.

Мартышкина, Е. Ф. С-ья. — Тов. ст. Москов.-Казан. ж. д.

Милевскій, Никонъ Влад. — Тов. ст. Курск. ж. д.

Михайловъ, Исаакъ Фил. — Леф. ч., 1 уч., д. Милованова.

Мухина Дмитрія С-ья. — Елоховская, с. д.

Неудачинъ, А. и **Сосновскій**, В.—Москворѣцк. наб., д. Мухина.

Нечаевъ, Ав. Андр.—Платф. Москов.-Казан. ж. д.

Никифоровъ, Фед. Алек.—Рязанская платф.

Новиковъ, Мих. Вас. — Мѣщан. ч., 1 уч.. соб. д.

Окуневъ, Дмит. Ник. — Курская тов. ст.

Павперовъ, Андр. Мих.—Амбаръ Казанск. ж. д.

Петровъ, Алдр. Фил.—Гавриковъ, д. О-ва Моск..Каз. ж. д.

Пономаревъ, Вас. Конст. — 3 Рогожская, д. Карасева.

Рябинкинъ, Ник. Лук. — Тов. ст. Рязанск. ж. д.

Рябинкинъ, Сер. Лук. — Тов. ст. Рязан. ж. д.

Самсоновъ, Яковъ и К°.—Гавриковъ, д. Федорова.

Серебренникова, Пелагея Петр.— Тов. Курск. ст., лаб. Медвѣдевой.

Сидѣлевъ, Илья Матв. — Гавриковъ, лабазы Федорова.

Скворцовъ, Ник. Вас. — Гаврик., д. Федорова.

Скомороховъ, Ст. Ив. — Д. О-ва Казанской ж. д.

Смородиновъ, Ст. Абр.—Гаврик., зданіе Казанской ж. д.

Соболевъ, И. П. и **Мошнинъ**,

Д. А.—Лефорт. ч., 1 уч., д. Федорова.

Сосновскій, Влад. Алдр.—Город. уч., д. Лузиной.

Тиняковъ, М. Ф. съ С-ми.—Домъ Москов.-Казанской ж. д.

Тинятовъ, Андр. Вас.—Барабанный, с. д.

Т-во Уральскихъ мукомоловъ.—Лефорт. ч., 1 уч., д. Н-въ Мухина.

Трифоновъ, Фед. Прок. — Рогожск. ч. 2 уч., соб. д.

Ушаковъ, Алексѣй Пет.— Платф. Моск.-Казан. ж. д.

Ушаковъ, С. М.—М. Никольскій, д. Ушакова.

Ушаковы, Бр.—Тов. ст. Москов.-Казан. ж. д.

Федоровъ, Н. и Я. **Кузнецовъ.**—Гаврик., д. Федорова.

Фоминъ, Кон. Пав.—Гавриковъ, д. Федорова.

Хрѣнниковъ, Вас. Вас. — Гавриковъ, д. Федорова.

Чулковъ, Ник. Федот. — Лефорт. ч., 1 уч., д. Милованова.

Шолоховъ, Ив. Ив. — ст. Моск.-Казанск. ж. д.

Хлѣбопекарни.

Аароновъ, Фед. Ник. — Даниловская слоб., с. д.

Абросимовъ, Ал. Ив.—Петровка, д. Высокопетровск. монаст.

Алексѣевъ, Дм. Ив.—Никольскій, д. Пастухова.

Алексѣевъ, Ник. Ив.—Покровка, с. д.

Бабашевъ, Ив. Дм.—1. Б. Полянка, д. Бахрушина. 2. Маросейка, д. Кайсарова.

Березинъ, Ив. Пет.—Стремянск., с. д.

Бобылевы, Ник. и Дм. Матв.—Даниловская слоб., д. Бобылевыхъ.

Бѣляева, В. Ф., насл. **Кудрявцева**, Ф. А. и К⁰.—Сорокоумовскій, д. Кудрявцева.

Васильевъ, Мих. Ег. — 3 Тверская-Ямская, с. д.

Вернеръ и Пфлейдереръ.—Мясницкая, д. Сытова.

Виноградовъ, Ник. Ак.—Павловская, с. д.

Виноградовъ, Пет. Горд.—1. Мясницкая, с. д. 2. Красносельская, д. Ивановой.

Грачевъ, Як. Алдр. — Красносельская, с. д.

Ершовъ, Ак. Ив. — 1. Нѣмецкій рынокъ, с. д. 2. Ирининская, д. Тереховой.

Желѣзнова, Домна Иллар. — Семеновская, д. Варгина.

Звѣрева, Анна Филип.—Спасская, с. д.

Кирилловъ, Фед. Дм.—Зацѣпская пл., с. д.

Кузьминъ, Григ. Троф. — Б. Дорогомиловская, с. д.

Лавровъ. Ив. Мих. — 1. Калужская, с. д. 2. Калужская пл., д. Бочарова.

Минаевъ, Евламп. Мип.—1. Рождественка, д. Федорова. 2. Покровка, д. ц. Успенія.

Минаевъ, Мир. Евламп.—Б. Татарская, д. Горячева.

Михайловъ, Макс. Дм. — Зацѣпа, с. д.

Мишинъ, Вас. Сем.—У Яузскихъ вор., с. д.

Мишинъ, Мих. Вас.—Нижегородская, с. д.

Найденовъ, Мих. Степ.—1. Тверская, д. Ржаницыной. 2. Тверская, д. Коровина.

Огородниковъ, Мих. Степ.—Зацѣпа, с. д.

Пономарева, Ксен. Арс. — Газетный, д. „Россія“.

Ренфельдеръ, Янъ Алдр.—Садовая- Черногрязск., д. Чуева.

Савостьяновъ, Ив. Кирил.—1. Поварская, д. Гонецкой. 2. Тверская, с. д. 3. Разгуляй, д. Сметаниной. 4. Тверская, д. Котовой. 5. Козихинскій, д. Николаевой.

Савостьяновъ, Пав. Петр.—1. Срѣтенка, д. Дубровиной. 2. Сыромятническая, д. Осиповой. 3. Садовая-Земляной валъ, д. Осиповой.

Савостьяновъ, Фед. Тим.—Петровка, с. д.

Славнова, Пелаг. Дм. — Б. Дмитровка, д. Чуксина.

Сусловъ, Вас. Стэп. — Тверская, с. д.

Сусловъ, Пав. Вас.—Владимиро-Долгоруковская, д. Глинки.

Тарпашевъ, Ив. Купр.—Пятницкая, с. д.

Тарпашевъ, Ник. Купр.—Зацѣпа, д. Колпакова.

Титова, Анна Ив. — 1. У Красныхъ воротъ, д. Голиковой. 2. Мѣщанская, д. Лабзина.

Титовъ, Вас. Порф.—Остоженка, с. д.

Тихомирова, Мелан. Кирил. — Б. Дорогомиловская, с. д.

Тихомировъ, Ив. Фед. — 1. Тверская-Ямская, д. Воронина. 2. Палашевскій, д. Бѣлова. 3. М. Грузинская, д. Мозжухина. 4. М. Грузинская, д. Варичева.

Филиппова, Анна Ан.—Б. Бронная, д. Житаревой.

Филиппова, Тат. Род. — Рождественка, д. Соколова.

Филипповъ, Дм. Ив.—1. Арбатъ, д. Бургордъ - Гвоздецкой. 2. Пятницкая, д. Бабурина. 3. Тверская, с. д.

Чуевъ, Ив. Антип.—1. Маросейка, д. Еремѣева. 2. Лубянка, домъ Бѣляева.

Юдинъ, Вас. Лавр.—Владимирка, с. д.

Химическій товаръ.

Ангельбизъ, Д-ръ, **Котовъ** и **Ушаковъ.**—Сред. Тор. ряды.

Аггеенко, Дм. Матв.—Ивановск., с. д.

Афанасьева, П. С-я.—Старо-Гостиный дворъ.

Бергманъ, и фомъ-Шейдтъ. — Старая площ., д. Армандъ.

Белшъ, Кар. Карл. — Юшковъ, д. Новокупеч. подв.

Боде и Страсбургеръ. — Ипатьевскій, д. Титова.

Вернеръ, и Пфлейдеръ.— Мясницкая, д. Сытова.

Волчаниновъ, Ник. Ник.—Іосифов. подв.

Гороховеръ, Влад. Мих.—Н. Хапиловская, с. д.

Гронимусъ, Алдр.—Маросейка, д. Тушиной.

Деминъ, Влад. Ерем. — Ипатьевскій, д. Серпух. О-ва.

Дмитріевъ, Сем. Алекс.—Дорогомилово, д. Пичугина.

Зеннъ, Карлъ. — Дорогомиловская, д. Гальнбекъ.

Зигель, Ив. Ант.—Лубянск. пр., д. Человѣколюб. О-ва.

Ивановъ, А. П., и И. В. **Малковъ**—Лубянск. пр., д. Человѣколюб. О-ва.

Калецкій, Сол. Бор. —Покровка, д. Бабушкина.

Коцубей, Моис. Пет. — Садовая, д. Раузеръ.

Лепешкинъ, Н. В. С-вья. — 1. Сред. Тор. ряды. 2. Землянал, с. д.

Людвигъ, и Смитъ. — Пятниц. ч., 2 уч., д. Бахрушиныхъ.

Митюшина, А. И. и К⁰.

Морозовъ, Савва Тим.—Трехсвятительскій, с. д.

Понизовкинъ, Алдр. Ник. — Срѣтенскій бул., д. Россія.

Потаповъ, Сер. Алдр.—Варварка, д. Нейшеллера.

Санинъ, И. Ив.—Преч. ч., 1 уч., д. Санина.

Сергѣевъ, Вас. Серг. — Воскресенскій пр., д. Срѣтенской.

Спиридоновъ, Серг. Вл. — Тверская, с. д.

Сычевъ, Ив. Ал.—Домниковская, д. Артемьева.

Т-во С.-Петерб. техно - химическ. лабораторіи. — Никольская, д. гр. Шереметьева.

Т-во Понфикъ, Аренсъ, и К⁰. — Ново-Гостиный дворъ.

Т-во Тентелевскаго химическаго завода.—Армянскій, д. Абамелекъ-Лазаревой.

Т-во Ушкова, П. К., и К⁰. — 1. Варварка, д. Купеч. О-ва. 2. Садовническая, д. Крымовъ.

Урина, Марѳа Ив. — Нов. Гост. дворъ, № 5.

Фульда, Фед. Леонт. — 1. Милютинскій, с. д. 2. Милютинскій, д. Арбатской.

Черкасовъ, А. Ст. — Басманная, д. Соколова.

Эфросъ, Еф. Абр.—Измайловск. шоссе, д. Эфросъ.

Ясинскій, Як. Фед. — Леф. ч., 3 уч., д. Комкова.

Хмѣль.

Ландманъ, Г. съ С-ми, Т. Д-мъ.—Лобковскій, с. д.

Худяковъ, Дм. Фед.—3 Рогожск., с. д.

Хозяйств. принадл.

Второва, Ел. Конст.—1-я Мѣщанская, д. Бобриковой.

Дорстеръ, Эд. Фр. — Мясницкая, д. Вятскаго подв.

Игнатовъ, Ал. Ив.—Срѣтенка, д. ц. св. Троицы.

Келеръ, Р. и К⁰, Т-во. — Арбатская площ., д. Давыдовской пустыни.

Кеслеръ и Іенсенъ. — Б. Лубянка, д. Попова.

Киркальди, Д.—Варварка, д. Пуговкина.

Костяницынъ, Ив. Вас. и К⁰ — Петровка, д. Хомякова.

Лазаревъ, Ив. Б. — Срѣтенка, д. СПБ. О-ва Страхованій.

Лебедевъ, Андр. Вас.—Тверская-Ямская, д. Аристова.

Линдеманъ, Бр. — Мясницкая, д. Стахѣева.

Махотинъ, Вас. Ник.—Пречистенка, д. Баркова.

Метцгеръ, Пав. Анат.—Срѣтенка, д. Шагаевой.

Морозовъ, Вас. Вас. съ С-мъ.—Срѣтенка, д. Окромчедѣловой.

Мюнхъ, О. и К⁰—Мясницкая, д. Вятск. подв.

Орловъ, Н. Д. — Семеновская, д. Ломакина.

Пузыревскій, Гр. Гр. — Бронная, д. Гиршъ.

Сикленъ, Я. П. — Воронцовская, д. Горбунова.

„Союзъ“,—Неглинный, д. Шориной.

Феттеръ, Н. и Е. **Гинкель**. — Мясницкой ч., 1 уч., домъ Блохиной.

Форафонтовъ, К. и К⁰—Срѣтенка, д. Шагаевой.

Чижовъ, Ив. Т.—Никольская, д. Алексѣева.

Штоббе, Роб. Ив.—Срѣтен. ч., 1 уч., д. Малюшина.

Холстъ.

Журавлевъ, В. Б. — Гор. уч., д. Воскресен. подв.

Оношинъ, Вас. Ив. — Солянка, Спасо-Глинищев. пер., д. Бабурина.

Орѣховъ и Большакинъ. — Городского уч., домъ Богоявленскаго м-ря.

Сакина, Петра Алдр. н-ки. — Городск. уч., Чижовское подв.

Хрусталь.

Гаррахъ, Іог. Франц.—Кузнецкій м., д. Санъ-Галли.

Дютфуа, А.—Маросейка, д. Хвощинскаго.

Де-Мюръ-Жюль, Арт.—Б. Никитская, д. Пѣнкиной.

Федоровъ, И. И.—Неглинная, д. Прибыловой.

Художественныя издѣлія.

Аванцо, Тер. Авг. — Кузнецкій м., д. Шориной.

Бергъ, Адол. Карл.—Арбатъ, д. Скворцова.

Берлинскій магаз. (Брокманъ Юл. Фед.)—Неглинный пр., д. Третьяковыхъ.

Боровиковъ, Гр. Игн. — Арбатъ, д. Страховой.

Брокманъ, Юл. Фед. — 1. Денежный, с. д. 2. Ст. Басманная, д. ц. Никиты Муч.

Даціаро, Алдр. Іос. — Кузнецкій м., д. Санъ-Галли.

Епанечниковъ, Як. Еф.—1-я Мѣщанская, с. д.

Надежинъ, Пав. Вас.—Срѣтенка, с. д.

Недоманскій, Людв. Сев. — Петровка, д. Рудаковой.

Ницца, (Бергъ, Алдра Елиз.)—Камергерскій, д. Георг. м-ря.

Пирашковъ, Петръ Филар. — Б. Сухаревская, д. Апановыхъ.

Художникъ (Соболевъ Мих. Ник.)—Камергерскій, д. Денисовой.

Чекато, Вирг. Ив.—Камергерскій, д. Массъ.

Цвѣты.

Александровъ, Ник. Петр. — Арбатъ, с. д.

Андершекъ, Эл. Ив.—Чистопрудн. бул., д. Данилова.

Бауеръ, Гейнр.—1. Сокольничье шоссе, с. д. 2. Волхонка, д. Голофтѣева.

Беръ, Герм. Карл.—Мясной, св. домъ.

Бриткинъ, Петръ Аф.—Маросейка, д. Бергъ.

Буржа, Адел. — Камергерскій, д. Денисовой.

Виллеръ, Ш. Б.—Никитская. св. домъ.

Дементьевъ, Ник. Ив.—Софійка, д. Купеч. О-ва.

Демюръ, Серг. Гр.—Петровка, д. Хомякова.

Емельяновъ, Мих. Алдр. — Петровка, д. Хомякова.

Клингельгеферъ, Н. А.—Юшковъ. д. Худож. О-ва.

Костяницынъ, Ив. Вас. и К⁰—1. Петровка, д. Хомякова. 2. М. Семеновская, с. д.

Торговый Домъ

И. КОСТЯНИЦЫНЪ, А. ВИНОГРАДОВЪ и К⁰,
Преемника Э. К. Дамманъ.
Петровка, домъ Хомякова.
Фабрика исскуственныхъ цвѣтовъ, цвѣточной зелени, вѣнчальныхъ свѣчъ и уборовъ для невѣстъ.
Каркасъ для цвѣтовъ и фантастическихъ перьевъ всевозможныхъ сортовъ для касторовыхъ и соломенн. дамскихъ шляпъ.
Существуетъ съ 1879 года.

Лебедевъ, В.—Тверская, д. Баталовой.

Матцкомъ, Ад. Ор. — Арбат. ч., 2 уч., д. Тишенинова.

Михайловъ, Петръ Ив.—Гороховская, д. Соболевой.

Нейманъ, Варв. Алекс.—Петровка, д. Полякова.

Ниренштейнъ, Праск. Як.—Мясной, д. Пушкова.

Ноевъ, Фед. Фед. Торг. Д.—Тверская, д. Толмачева.

Ноевы, Ник.—Петровка, д. Кред. О-ва.

„Оборотъ“, Т-во.—Театральн. пр., д. Хлудова.

Овчинниковъ, Ег. Пет.—Швивая горка, д. Буянова.

Орлова, М. И.—Б. Сергіевскій, д. Медвѣдевыхъ.

Павловъ, Дм. Пет.—Ст. Басманная, д. Шерупенкова.

Паркинсонъ-Ворсвикъ, Ив. Ив.—Камергерскій, д. Толмачевой.

Прохорова, В. — Пятницкая, д. Крушинина.

Пурвингъ, Викт. Ив.—1. Б. Никитская, д. Чернопятовой. 2. Брюсовскій, д. Чернопятовой.

Райбле, Генр. Ад.—Мясницкая, д. Промышл. музея.

Рязановъ, Мих. Дм. — Петровка, д. Коровина.

Сидоровъ, Ник. Сер.—Газетный, д. Ліанозова.

Тюфяева, А. Н.—Спасская-Садовая, д. Малюшина.

Федоровъ, Дм. Конст.—Цвѣтной бульваръ.

Фейтъ, Э. М. А.—Маросейка, д. Хвощинскаго и Булыгиной.

Хлыевъ, Гр. Гавр. — Б. Черкасскій, д. Носова.

Цементъ.

Акц. О-во цементо-бетоннаго произв., бывш. В. Гюртлеръ.— Н. Басманная, д. кн. Куракина.

Бладтъ, Ф. и К°—Фуркасовскій, д. Кононова.

Бирюковъ, П. Н. и К° — Казанская, д. Бирюкова.

Бургардъ, Э. С. и К° — Арбатъ, с. д.

Воробьевъ, Е. В.—Гавриковъ п., Краснопрудная, с. д.

Кнабе, Ст. А. — Мясницкая, д. Музея.

Коссъ и Дюръ. — Мясницкая, д. Давыдовой.

Липгартъ, Эмиль и К°—Мясницкая, соб. д.

Товарищество
Эмиль Липгартъ и К°
Москва, Мясницкая, 59.
(Смотр. объяленіе на обложкѣ).

Мартьяновъ, П. и К°—Б. Серпуховская, д. Мартьянова.

Т-во К. Шмидта. — Варварка, д. „Якорь“.

Толкушевъ, П. и К° Т. Домъ—2-я Рогожская, д. Синицыной.

Туржанскій, С. и **Чижовъ**, В.—Фуркасовскій, д. Обидиной.

Филатьевъ, Валент. Мих. — 1-й Знаменскій, с. д.

Церковная утварь.

Александровъ, Пав. Дав.— Гостин. дворъ.

Архиповъ, Іовъ Арх.—Воронцовская, св. д.

Бабаевъ, Ив. Яков.—1. домъ Историч. Музея. 2. Никольская, д. Алексѣева.

Виталіевъ и Слоновъ. — Никольская, д. Шереметева.

Вишневскіе, Евг., Лев. и Фел. Фел. — 1. Ладожская, д. Вишневской. 2. Хапиловская, д. Бутюгиной.

Бр. Е. Л. и Ф. Вишневскіе.
Нѣмецкій рынокъ, Ладожская улица.
ФАБРИКА
Художествен. бронзы и церковн. утвари
См. публикацію впереди текста.

Горяиновъ, Мих. Ал. — Верхніе ряды, № 158.

Громова, Екат. Пет.—Пустая, д. Трусковой.

Демидовъ, Конст. Влад. — Донская, д. Горностаевой.

Журинъ, Петръ Серг. — Никольская, д. Алексѣева.

Залетовы, Бр.—Солянка, д. Купеческаго О-ва.

Захряпина, А. С-ья. — Верхніе ряды.

Звѣревъ, С. И.—М. Вокзальный, д. Росниковой.

Ивановъ, Вас. Ив.—Верхніе ряды, № 162.

Исаевъ, К. В. — Верхніе ряды № 127.

Кожевниковъ, Ив. Гр.—Пименовская, д. Генцъ.

Корнилова, Гавр. Н-ки.— Старый Гост. дворъ.

Корниловъ, Серг. Ив. — Верхніе ряды, № 176—177.

Корниловъ, Вас. Ив. — Верхніе ряды, № 172—211.

Макарова, Е. Н. съ С-ми, Т-во.— Стар. Гост. Дворъ.

Мѣшковъ, Триф. Ник. — Татарская, св. д.

Некрасовъ, Дм. Пав. — Верхніе ряды, № 151.

Немирова - Колодкина, Н. В. преемн. — 1. Ильинка, д. Хлудова. 2. Верхніе ряды, 106—107. 3. М. Ордынка, с. д., 4. М. Ордынка, д. ц. Покрова Богородицы.

Никитинъ, И. В.—М. Знаменскій, д. Бѣлтова.

Оловянишникова, П. И. С-ья.—Никольская, д. Казанскаго собора.

ТОВАРИЩЕСТВО
П. И. Оловянишникова С-ья.
ФАБ.:—Зацѣпа, М. Дворянская.
ТОРГ.: 1) Никольская ул., д. Казан. соб.
2) Зацѣпа, М. Дворянская.
БОЛЬШОЙ ВЫБОРЪ
ВСЕВОЗМОЖ. ЦЕРК. УТВАРИ
паникадилъ, подсвѣчниковъ: мѣстныхъ, запрестольныхъ и выносныхъ, хоругвей: металлическихъ, бархатныхъ, атласныхъ и суконныхъ, Евангелій, крестовъ запрестольныхъ и благословенныхъ, ковчеговъ, дароносицъ и пр. и пр.
Телефонъ № 1352.

Прокофьевъ, Пав. Ник.— Ирининская, д. Новицкой.

Ручкина, Алдра Ив. — Ветошной рядъ, № 294.

Силинъ, Дм. Ив.—Верхніе ряды, № 153.

Силинъ и Алексѣевъ.—Никольская, д. Алексѣева.

Силины, Бр. П. и В. — Верхніе ряды, № 230.

Соколова, С-ья Т-во.—Петровка, с. д.

Спиридонова, Анаст. Конст.—Верхніе ряды, № 146.

Степановъ, Ил. Ст. — 1-й Арбатскій, д. Смирнова.

Стрѣльцовъ, Ал. Влад.—Городск. уч., д. Щеклѣевой.

Сусленникова, Люб. Андр.—Верхніе ряды, № 224.

Хлѣбникова, Мар. Хар. Верхніе ряды, № 163.

Шапошниковъ, Мих. Петр.—Верхніе ряды, № 184.

Щеклѣевъ, Ив. Вас. — Старый Гостин. Дворъ.

Яковлевъ, Ив. Ник. — Б. Златоустинскій, д. Златоустинск. м-ря.

Цинкъ.

Бренертъ, Г. О.—Пименовск. у., с. д.

Виллеръ, Э. Эд. — Покровка, д. Леоповыхъ.

Вортманъ, Пав. Петр.—Мясницкая.

Герке, Авг. Роб. — Уланскій, д. Бородина.

Гинстлингъ, Пет. Лсйз.—Каланчевскій, с. д.

Жолобовъ, В. и К°.—Щипокъ, д. Аникина.

Кабановъ, Аф. Ив.— Воронья, с. д.

Мей, Альб. Ив. (Шереръ, Набгольцъ)—Б. Дмитровка, д. Пустошкиныхъ.

Перксъ, Арт. Андр. — Неглинный, д. Архангельскаго.

Пожильцовъ, Степ. Анис.— Прудовая у., д. Пожильцова.

Поляковъ, Л. — Глинищевскій, д. Гуревичъ.

Розановъ, П. Л. — Спасская-Садовая, д. Малюшина.

Сергѣевъ, Вас. Серг. — Воскресенскій, д. Срѣтенскаго.

Т-во Московскаго Цинковальнаго завода. — Басман. ч., 1 уч., д. Телѣгина.

Шансонъ, I и **Жаке**, Ф.—Столешниковъ, д. Васильева.

Чай.

Алексѣевъ, Гавр. Ал. — Варварка, д. Алексѣева.

Амеличевъ, Петръ Дм.—Тверская-Ямская, д. Боброва.

Антипинъ, Алдр. Пав. — Б. Грузинская, д. Копытина.

Афанасьевъ, Ег. Аф. — Воздвиженка, д. Россійск. Страх. О-ва.

Бакастовъ, Петр. Ив. — Сухар. пл., с. д.

Бакастовъ и Ивановъ.—Тверская, д. Лоскутной гост.

Берендъ, Адольфъ и **Штернъ**.— Сред. Торг. ряды.

Блинниковъ, С. В. и **Горячевъ**, И. С.—Сред. Торг. ряды.

Блохинъ, Андр. Алдр.—Ирининская, д. Хрѣнова.

Богомолова, Ольга Вас.—Москворѣцкая, с. д.

Большуновъ, Мих. Петр.—Садовая, д. Васильева.

Боткинъ, Петръ С-я.—1. Варварка, Сред. Тор. ряды. 2. Кузнецкій мостъ, д. Купеч. О-ва. 3. Покровка, д. ц. Іоанна Предтечи. 4. Волхонка, д. кн. Друцкой - Соколинской. 5. Арбатъ, д. Тишенинова. 6. Таганская пл., д. Николо - Угрѣшскаго м-ря. 7. Тверская, д. Окромчедѣлова.

Боткинъ, Матв. Мих.—Мѣщ. ч., 1 уч., д. Малюшина.

Ведровъ, Симонъ Никол. — Мясницкая, д. Баканина.

Вогау, и К⁰.—Варварка, д. Т-ва Якорь.

Воробьевъ, Серг. Мих.—1. Тверская, д. Сазикова. 2. Тверская, д. Синицына.

Выгодчикова, Евг. Алекс.—Пятн. ч., 2 у., д. Базыкиныхъ.

Выгодчикова, Мар. Алекс.—Хамовн. ч. 2 уч., д. Серебрякова.

Высотскій, Петръ Антон.—Елецкое подв.

Высоцкій, А. Р. **Гоцъ и К⁰.**—Сред. Торг. ряды.

Высоцкій, В. и К⁰. — Лубянско-Ильинск. помѣщ.

Высоцкій, Д. **Гоцъ**, Р. и К⁰.—Лубянско-Ильинск. помѣщ.

Галибинъ, Алекс. Алдр. — Зарядье, д. Мошкина.

Гиршфельдъ, Морицъ и К⁰.—Ипатьевскій, Варваринское подв.

Горюнова, М. и И. и К⁰. **Урины**, преем. Ивана Никифоровича **Горюнова**. — Пятниц. ч., 1 у., д. Горюновой.

Григорьевъ, Алекс. Гавр.—Маросейка, д. Шаховскаго.

Грязковъ, Вас. Ив.—1. Сред. Тор ряды. 2. Остоженка, с. д.

Гундаревъ, Аф. Ник. — Грохольскій, д. Растигеръ.

Дворянчиковъ, Иг. Мих.—Б. Лубянка д. Тихонова.

Дементьевъ, Д. А. и П. В. **Васильевъ** и К⁰. — 1. Столешниковъ, д. Грачева. 2. Арбатъ, д. Серебрякова.

Дубининъ, Ив. Егор.—1. Покровка, д. Тяжелова. 2. Покровка, д. Шишелова.

СКЛАДЪ ЧАѢВЪ
И. Е. Дубинина.
Петровка, домъ Тяжелова.

Дѣльновъ, Андр. Мих. — Александровская, с. д.

Епанечниковъ, Дм. Алдр. — Никольская, д. Греческ. монаст.

Жилинъ, Ант. Макар. — Покровка, д. Аскпази.

Зензиновы, Бр. — Моховая, д. Братолюб. О-ва.

Казариновъ, Гав. Сав.—Срѣт. ч., 2 уч., д. Ныркова.

Капланъ, Як. Григ.—Варварка, д. Максимовыхъ.

Капустинъ, Пав. Алекс.—1. Москворѣцкая, д. Бр. Проскуряковыхъ. 2. Москворѣцкая, д. Купеч. О-ва.

Капыринъ, Ник. Фед.—1. Б. Твер.-Ямская, с. д. 2. Б. Сухар. площ., д. Малюшина. 3. 1 Мѣщ., д. Малюшина. 4. Плющиха, д. Байдаковыхъ.

Караванъ Т-во. — 1. Арбатъ, д. Гонецкой. 2. Арбатск. пл. д. Юрасова. 3. Б. Тверск.-Ямск., д. Волкова. 4. Варварка, д. О-ва Якорь. 5. Воронья, д. Волкова. 6. Долгоруковск., д. Прокофьевыхъ. 7. Срѣтенка, д. Сухар. Дом. Т-ва. 8. Сѣнная, д. Митрофановой.

Катуаръ, А. Вдова съ сынов.—Петровскій бул., с. д.

Клепиковъ, Фед. Констр. — Софійская наб., д. Швецова.

Климушинъ, В. Т-во.—Неглинная, д. Шмырина.

Кнопъ и Кастеринъ.—Стар. Гост. дворъ.

Козловъ, Сер. Павл., съ С.ми.—Зацѣпскій валъ, с. д.

Конъ-ха-шенъ, Ню-дянь-юанъ.—1. Тверская, д. Сушкина. 2. Моисеевская пл., д. Варваринск. О-ва.

Корещенко, Ольга Арсен.—Мясн. ч., 1 уч., д. Захарьина.

Крыловъ, Ник. Вас.—Строченовъ, с. д.

Кудрявцева, Ек. Павл.—Швивая горка, с. д.

Кузнецовъ, А. и К⁰. преем. Ал. **Губкинъ** Т-во. — Ильинка, Средніе ряды.

Кузнецовъ, Ник. Ег.—М. Конюшковскій, с. д.

Кяхта, Торг. Домъ.—Тверская, д. Лоскутн. Гостин.

Ларинъ, Я. М. — Неглинный, д. Ечкина.

Ли-ши-мо-да-шен-юй. — Покровка, д. Емельянова.

Макарова, Ир. Петр. — Петровскія вор., д. Трындина.

Макаровъ, А. — Петровскій бул., д. Трындина.

Медвѣдевъ, М. П. Н-ки. — Москворѣцкая, с. д.

Моховъ, Викт. Вас.—Сущ. ч., 1 уч., д. Степанова.

Некрасовъ, Ег. Ив. — Лубянскій пр., с. д.

Носковъ, Ив. Конст. — Б. Твер.-Ямск., д. Езерскаго.

Оборинъ, Ник. Макс. — Сѣнная, д. Березницкой.

Оборинъ, Ник. Петр.—Пречист. ч., 2 уч., с. д.

Огородниковъ, Мих. Степ.—Зацѣпа, с. д.

Орликъ, Вас. Як. — Лаповскій рядъ.

Перловъ, съ С-ми Т-во.—Лубянская пл., д. Алексѣева.

Перлова, Вас. С-ья.—1. Б. Серпуховск., д. Яковлева. 2. Б. Дорогомиловск., д. Дворецкаго. 3. Б. Прѣсня, д. Петрова. 4. Б. Тверск.-Ямская, д. Рахманова. 5. Варварка, Средніе ряды. 6. Долгоруковск., д. Игнатовой. 7. Калужская пл., д. Комаровыхъ. 8. Мясницкая, д. Гонецкой. 9. 1 Мѣщанская, д. Кирсанова. 10. 1 Мѣщанская, с. д. 11. Смоленская, д. Осиповой. 12. Тверская, д. Олсуфьева. 13. Тверская, д. Спиридонова.

Перловъ, Д. Вас. — Арбатъ, д. Шанявскаго.

Перловъ, Серг. Вас. — 1. Андроніевская пл., д. Хромовой. 2. Арбатъ, д. Лепешкиной. 3. Б. Алексѣевская, д. Стрепихѣева. 4. Б. Дорогомиловская, д. Ушакова. 5. Б. Серпуховская, д. Виноградова. 6. Б. Тверская-Ямская, д. Иванова. 7. Варварка, Нижніе ряды. 8. Варварка, Средніе ряды. 9. Ивановская, д. Бахрушина. 10. Коровій валъ, д. Коровина. 11. Мясницкая, с. д. 12. Николо-Ямская, д. Хромовой. 13. Семеновская, д. Стрепихѣевой. 14. Срѣтенка, д. ц. Троицы. 15. Тверская, д. Варваринск. О-ва. 16. Тріумф. пл., д. Хомяковыхъ.

Петрова, Пел.—Кривой, д. Трындина.

Поповъ, В. И. Т-во.—1. Пятницкая, д. Поповой. 2. Москворѣцк., Средніе ряды. 3. Ильинка, Средніе ряды.

Поповъ, Гавр. Ив.—1. Б. Тверск.-Ямская, д. Кириллова. 2. Б. Тверск.-Ямская, д. Смирнова.

Поповы, К. и С. — 1. Лубянскій пр., Лубянскія Тог. помѣщенія. 2. Арбатская пл., д. Іерусалимск. подв. 3. Кузнецкій мостъ, д. Третьяковыхъ, 4. Спасская-Садов., д. Григорьева.

Поповъ, С. и **Гартунгъ**, Н.—Тверская, д. Лоскутн. Гостин.

Прорубниковъ, Фед. Фед.—Моховая, д. Гагарина.

Просинъ, Влад. Ник.—Басм. ч., 2 уч., д. Богомолова.

Расторгуевы, Д. и А.—Солянка, с. д.

Роживю, Мор. Людв.—1. Покровка, д. Шапиро. 2. Арбатъ, д. Савостьянова. 3. Тверская, д. Лямина, 4. Таганскій пр., д. Косичкина. 5. Срѣтенка, д. СПБ. Общ. Страх. 6. Маросейка, д. Тушиной. 7. Валовая, д. Щуренковыхъ. 8. Б. Прѣсня, д. Ушакова.

Ротермундъ, Клем. Андр. — Варварка, д. Максимовыхъ.

Рудневы, Ив. и Вас.—1. Елоховская, д. Овечкина. 2. Покровская, с. д.

Русское Т-во „Караванъ". — Варварка, д. Стр. О-ва Якорь.

Садиковъ, Андр. Як. — Б. Тв.-Ямская, д. Аристова.

Сапожниковъ, Ник. Як.—Сѣнная, д. Осиповой.

Сенькова, Іос. Н-ки. — Москворѣцкая.

Сипиковъ, Гавр. Петр.—Ирининская, д. Трегубова.

Скороходовъ, Сем. Алдр. — Средніе ряды.

Соколовъ, А. М.—Б. Алексѣевск. д. Угрѣшск. м-ря.

Солдатовъ, Ник. Мих.—Москворѣцкая, д. Давыдовск. пустыни.

Соловьевъ, Петр. Троф.—1. Сухаревская пл., д. Элькинда. 2. Сухаревск. пл., д. Серебряковыхъ.

Споровъ, Сер. Ал. — 1. Пятницкая, д. Осиповой. 2. Ст. Басманная, д. Шерупенкова. 3. Черногрязск.-Садовая, с. д.

Сѣдаковъ, Ник. Митр.—Москворѣцкая, д. Проскуряковыхъ.

Та-ше-нюй.—Покровка, д. Емельянова.

Тихомировъ, Ив. Сысоев.—Маросейка, д. Еремѣевыхъ.

Т-во Климушинъ, Вас. — Боровицкія ворота, д. Шетирипа.

Т-во Медвѣдевъ, Мих. Прок. — Москворѣцкій м., с. д.

Т-во Перловъ, Вас. съ С-ми.—1-я Мѣщанская, с. д.

Т-во Поповы, К и С., Бр. — Кузнецкій мостъ, д. Третьякова.

Т-во Поповъ, Вас. Ив. — Старо-Гостиный дворъ.

Т-во Боткина, Петра С-ья. — Ср. Торг. ряды.

Т-во Высоцкій, В. и К°.—Лубянскія Торг. помѣщ.

Т-во Губкина, Ал., преемн., **Кузнецовъ**, А., и К°.—Средн. Торговые ряды.

Токмаковъ, Ив. Фед. — Тверская, д. Толмачевой.

Точигинъ, Алдр. Ник. — Средніе Торг. ряды.

Трапезниковъ, А. и К°.—Варварка, д. Страх. О-ва Якорь.

Уринъ, Ив. Григ. — Пятн. ч., 1 уч., д. Горюнова.

Филипповъ, Алдр. Ал. — Яузскія ворота, с д.

Филипповъ, Вас. Гавр. — 1. Б. Тверская-Ямская, д. Езерскаго. 2. Солянка, д. ц. Всѣхъ Святыхъ.

Филипповъ, Д. — 5-й Міусскій, д. Иванова.

Филипповъ, И. Н. — Смоленская, д. Сычева.

Филипповъ, Л., и К°. —Пятн. ч., 1 уч., д. Куманина.

Хын-лун-го, Ча со-сю-ясенъ.—Тверская, д. Толмачева.

Цѣлибѣевы, А. и **Чоковъ**, С. — Варварка, д. Знаменск. м-ря.

Челнокова, С-ья.—1. Никольская, д. Губ. Правл. 2. Тверская, д. Чижовыхъ.

Чернышевъ, Ник. Ник. — Преч. ч., 1 уч., д. Грачева.

Чукмалдина, Алдр. Ив.—Мясницкая, д. Музея.

Швецовъ, Ал. Вас. — Старо-Гост. дворъ.

Шелагинъ, Ал. Ег. — Маросейка, д. Щелкунова.

Щербачевъ, Чоковъ и **К°**.—Моховая, д. Братолюбив. О-ва.

Яковлева, Алдр. Ил. — М. Сухаревская пл., д. Бенкендорфъ.

Якубъ, Гиршъ Ур. — Мясницкая, д. Волкова.

Чайныя лавки.

Авенаріусъ, Над. Ив. — 1. Смоленская, д. Орловыхъ. 2. Сѣнная, д. Савостьянова.

Алексѣевъ, Гавр. Ал.—2-я Тверская-Ямская, д. Шайкина.

Борисовъ, Т. В. — М. Дорогомиловская, д. Иванова.

Бронинъ, Еф. Вас.—Ольховская, д. Высоцкаго.

Брыкинъ, Ал. Апт.—1. Б. Садовая, д. Щербакова. 2. Оружейный, д. Симонова.

Васильевъ, В. А. — Хапиловская, д. Воронцова.

Васильевъ, Фед. Вас. — 1-я Мѣщанская, с. д.

Вороновъ, Вас. Ив. —Краснохолмскій, д. Мелиссъ.

Жильцова, Е. Т. —2-й Ильинскій, д. Рогожиной.

Зоринъ, Фед. Пав. —Рождественка, д. Рѣщикова.

Ивановъ, Пет. Ив. — Николо-Ямская, д. Давыдова.

Карпеткина, Н. И. — Нѣмецкій рынокъ, д. Калинина.

Карловъ, Дм. Андр. — Трифоновскій, с. д.

Киндяковъ, Ал. Филим.—Дачный, д. Зипре.

Клюевъ, Я. М.—Смоленская пл., д. Сушкиной.

Комаровъ, В. Н.—Китайскій пр., д. Политехн. Музея.

Комаровъ, Ник. Григ. — Петровскій бул., д. Трындина.

Кузнецовъ, Пет. Ал. — 1-й Коровій, д. Петрова.

Кунякинъ, П. К.—Земляной валъ, д. Өедорова.

Курдюковъ, Ег. Ерм. — Якиманская наб., д. Левина.

Морозовъ, И. И. — Донская слобода, с. д.

Мяздриковъ, Дм. Алдр.—Б. Троицкій, д. Байкова.

Панкратовъ, Ф. Я. — Николаевскій, д. Пѣтуховой.

Перегудовъ, Ив. Павл.—Крымскій валъ, д. Рыбакова.

Пересѣдовъ, П. А.—Ольховская, д. Сахацкихъ.

Покисъ, М. Ф.—Петровскій бул., д. Сысоева.

Поклонова, Дар. Сыс. — М. Трубецкой, д. Двойнова.

Рагузинъ, И. М.—Госпитальный, д. Киндякова.

Рыбаковъ, Серг. Петр.—2-я Тверская-Ямская, д. Худяковой.

Рямаева, Д. М.—Страстной бул., д. Петр. м-ря.

Сергѣевъ, Петръ Серг. — Хива, д. Улусова.

Скосыревъ, Ксен. Тер.—Сѣнная, д. Зотовыхъ.

Соболевъ, Ег. Гавр. —Тихвинская, д. Михѣевой.

Соколова, М. А. — Грохольскій, д. Тулубьевой.

Степановъ, А. Н. — Арбатская пл., д. Сегалова.

Суровцевъ, Ник. Ив. — Б. Устьинскій, д. Барсукова.

Сучилинъ, И. Г. — Пименовская, д. Коровкина.

Тихоновъ, П. — М. Дорогомиловская, д. Сухова.

Тягуновъ, Ив. Тих. — Трифоновскій, с. д.

Федоровъ, Вас. Сем. — Лоскутный туп., д. Единовѣрч. м-ря.

Феоктистовъ, Ив. Пет. — Б. Ордынка, д. Чекмазова.

Холщевникова. П. Г. — Божениновская, с. д.

Цвѣтковъ, И. М. — Б. Сухаревская пл., д. Баташева.

Чигиринова, Праск. Ив.—Н. Проектированный, д. Кокорева.

Шевандинъ, Никиф. Вас. — Руновскій, с. д.

Языковъ, Коз. Дм.—Воронья, с. домъ.

Часы.

Алексинъ, Вас. Никандр.—Цвѣтной бул., д. Цвѣткова.

Алексѣевъ, Влад. Мих.—1.Каланчевская, д. Соколовыхъ. 2. Камергерскій, д. Денисовой.

Алексѣевъ, Н.—Каланчевская, д. Григорьевой.

Андріановъ, Н. — Б. Тишинскій, д. Придорогина.

Арестъ, Э. Б.—Мясницкая, домъ Вятскаго подворья.

Афанасьевъ, Тим.—Крымск. валъ, д. Комаровыхъ.

Ахмаковъ, Серг. Мих. — Срѣтенка, д. Шагаевой.

Бабушкинъ, Андр. Меф. — Лубянскій пр., № 7.

Барановъ, Гавр. Ник. — М. Серпуховск., д. Гаганова.

Бонаръ, Менд. Меер.—Остоженка, д. Варваринск. О-ва.

Бордачевъ, Фед. Вас.—Тверская, д. Елисеева.

Бороздинъ, Ник. Ил. — Ст. Басманная, д. Пріятелевой.

Брызгаловъ, Фед. Мих. — Калужская, д. Ратникова.

Бубновъ, Фед. Ник. — Нѣмецкая, д. Макарова.

Буре, Пав.—Б. Лубянка, д. Павловскаго.

ФАБРИКАНТЪ ЧАСОВЪ
Павелъ БУРЕ,
Поставщикъ двора Его Имп. Величества.
С.-Петербургъ, Невскій пр., 23.
Москва, по Б. Лубянкѣ, противъ Кузнецкаго моста.
Иллюстр. прейсъ-курантъ высылается по требованію безплатно.

Буринъ, Ал. Ал. — Б. Тверская-Ямская, д. Тулуповой.

Буттенгофъ, В.—Б. Никитская, д. де-Норманъ.

Бычковъ, С. М. — Б. Серпух. д. Андреева.

Бычковъ, Сем. Макс. — Варшавское шоссе, д. Сахарова.

Бѣлицкая, Нат. Фед. — Ипатьевскій, д. Антіохійск. подв.

Василевецкая, Ган. Дав. — Волхонка, д. Лобачева.

Василевецкій, Меер. Мовш. — Таганскій пр., д. Касичкина.

Васильева, Мар. Григ. — Покровская, д. Овечкина.

Васильевъ, П. — Бутырскій, домъ Кромина.

Васильевъ, П. В. — Мясной, домъ Павловской.

Вивисъ - де, Эмил. — Кузнецкій мостъ, д. Джамгарова.

Винтергальтеръ, Оттил. Карл. — Ильинка, д. Серпух. О-ва.

Волковъ, Ив. Ив. — Тверская, д. Олсуфьева.

Габю, Вил. — Никольская, д. Ремесленной Управы.

В. ГАБЮ.
Сущест. съ 1868 г.
Никольская, противъ Черкасскаго пер.
ЧАСЫ собственной фабрики. Брилліантовыя, золотыя и серебряныя вещи.
ПРОДАЖА ОПТОМЪ и въ РОЗНИЦУ.

Гейеръ, Берт. Авг. — Б. Якиман., д. Яковлева.

Геттихъ, Ек. Вас. — Срѣтенка, д. Малюшина.

Гехтманъ, Абр. Бор. — Срѣтенка, д. Юрасовой.

Гехтманъ, Лез. Бор. — Никольск., д. Алексѣева.

Гиндинъ, Шлейма Мих. — Швивая Горка, д. Бергъ.

Глазуновъ, Вас. Ив. — Волхонка, д. Котова.

Гольдбергъ, Г. — Маросейка, д. Кайсарова.

Гольдбергъ. Герш. Лев. — Арбатъ, д. Серебрякова.

Горшкль, Ф. К. — Боженинов., д. Калугиныхъ.

Готгельфъ, Тов. Абр. — 1-й Зацѣпскій, д. Чернышева.

Гренковъ, Ник. Серг. — Кудринская, д. Сычева.

Гришинъ, Ег. Ив. — Плющиха, д. Косолапкина.

Гурьевъ, С. И. — Арбатъ, д. Толстого.

Гурьяновъ, Пав. Ник. — Долгоруковская, д. Захарова.

Гущинъ, Вас. Пет. — Покровка, д. Четверикова.

Дмитріевъ, Ал. Ал. — Ново-проект. соб. д.

Дмитріевъ, Пав. Ал. — Даевъ, с. д.

Дмитріевъ, П. Д. — Елоховская, д. ц. Богоявленія.

Душенковъ, Сем. Влад. — Цвѣтной бул., д. Блохина.

Дьячкова, В. Д. — Никольская, д. Алексѣева.

ЧАСЫ,
золотыя, серебряныя и брилліантовыя вещи.
В. Д. ДЬЯЧКОВОЙ.
Никольская ул., д. Алексѣева.

Дѣвкинъ, И. Г. — Семеновская, д. Грибановой.

Дюкинъ, Дм. Павл. — Краснопрудн., д. Финогенова.

Елисѣевъ, А. К. — Б. Полянка, д. Левина.

Жигаревъ, Ил. Фед. — Плющиха, д. Дмитріева.

Жилинъ, Д. И. — Б. Сухаревская, д. Анановыхъ.

Зайцевъ, Мих. Андр. — Лаврентьевская, д. Носовыхъ.

Захарова, И. В. С-ья (Вас. и Сер. Иванов.) — Ильинка, д. Новгород. подв.

Звѣревъ, Алдр. Ст. — Воронья, д. Волкова.

Зепаловъ, Дм. Ал. — Коровій валъ, д. Васильевой.

Ивановъ, Гр. Гр. — 1. 1-я Мѣщанская, д. Баскаковой. 2. — 1-я Мѣщанская, д. Козлова.

Израиловичъ, Дав. Ман. — Арбатъ, д. Бобовичъ.

Израиловичъ, Рив. Бер. — Покровка, д. Борисовыхъ.

Израиловичъ, Х. М. — Срѣтенка, д. Рѣшетниковой.

Ильинъ, Іос. Ил. — Б. Серпухов., д. Гурьевыхъ.

Исаевъ, К. В. — Верх. Торг. ряды.

Калашниковъ, М. П. и С-нъ. — 1. Верхніе Торгов. ряды. 2. Ильинка, д. Купеч. О-ва.

Карелинъ, Ег. Дем. — Б. Полянка, д. ц. Успенія.

Кишеневская, Ек. Никит. — Арбатъ, д. ц. Преображенія.

Климовъ, П. И. — Александровская, д. Шавыкина.

Ковальскій, Н. — Б. Серпуховская, д. Гурьевыхъ.

Кокуринъ, А. — Арбатъ, д. Трындина.

Колендо. Зин. Конс. — Петровка, д. Петровск. м-ря.

Колесниковъ, Як. Льв. — Александровская, д. Семеновой.

Кондратьевъ, Вас. Дм. — Ивановск. д. Аблаженова.

Корниловъ, Вас. Ив. — Верхн. Торг. ряды.

Королевъ, Помп. Андріан. — Тверская, д. Линдштедтъ.

Кравецъ, Моис. Изр. — Срѣтенка, д. Шохиной.

Ку, Отто Вас. — Ст. Газетный, д. Нилової Пустыни.

Купферъ, Карлъ Карл. — Рождественка, д. Рѣзчикова.

Лавровъ, Ив. Леон. — 1. Б. Семенов., д. Кудряшева. 2. Покровская, д. Санѣевыхъ.

Лебедевъ, Ив. Никит. — Срѣтенка, д. ц. Спаса.

Лебедевъ, И. П. — Покровская, д. Крылова.

Леманъ, Фед. Петр. — Тверская, д. Страхова.

Леуба, Генр. Альб. — Средніе Торговые ряды.

Лукашевъ, Алдр. Алдр. — Тверская-Ямская, д. Чеховской.

Лукшинъ, Ег. Ник. — Срѣтенка, д. Бѣляева.

Макарова, Е. Н. съ С-ми, Т-во. — Ильинка, Старо-Гостин. дворъ.

Макаровъ, Андр. Вас. — Срѣтенка, д. Базыкина.

Максимовъ, Ив. Еф. — Б. Дорогомиловск., д. Чистякова.

Малыгинъ, Пет. Як. — М. Дмитровка, д. Максимова.

Марковъ, В. И. — Новая пл., Китайская стѣна.

Медвѣдевъ, В. — Генеральная, д. Лѣсникова.

Михайловъ, Вас. Мих. — 1. Арбатъ, д. Базыкина. 2. Крымскій валъ, д. Рыбакова.

Михайловъ, Петръ Мих. — Спасская-Садов., д. Виноградовой.

Мовчины, Бр. — Домниковск., д. Станюковичъ.

Мозеръ, Г. и К° — Ильинка, домъ Серпуховскаго Гор. О-ва.

Молчановъ, И. І. — Арбатъ, домъ Патрикѣевыхъ.

Морель, Андр. Іуст. — Никольская, д. Чижова.

Морель, Генр. Іуст. Никольская, д. Чижова.

Морель, Пав. Іуст. — Никольская, д. Шереметева.

Москвинъ, Ал. Гр. — Б. Серпухов., д. Горячевыхъ.

Мурштейнъ, Е. — Земляной валъ, д. Никифорова.

Назаровъ, Ив. Гр. — Ершовъ, д. Глазной больницы.

Наумовъ, Гр. Ал. — Сорокосвятская, д. Астахова.

Невѣжинъ, Пав. Ив. — Верхніе Торг. ряды.

Нигофъ, Альф. Андр. — Александровская, д. Архиповой.

Новиковъ, М. — Смоленская площ., д. Крупнова.

Окунчикъ, Як. Абр. — 1. Тверская, д. Лукутина. 2. Тверская, д. Коровкина.

Орловъ, Ал. Ег. — Лаврентьевская, д. Багровой.

Орловъ, Ник. Еф. — 1. Б. Дорогомилов., д. Хухрикова. 2. Б. Дорогомилов., д. Петрова. 3. Плющиха, д. Аплаксиной.

Орловъ, Серг. Алдр. — Ст. Басманная, д. Соколова.

Орловъ, Серг. Ник. — Б. Дорогомилов., д. Хухрикова.

Осиповъ, Фед. Ос. — Верхн. Торг. ряды.

Перемышлевъ, Дм. Ник. — Покровка, д. Оловянишниковой.

Перешивкина, Пр. Як. — Тверская, д. Англійск. клуба.

Петровъ, Г. — Остоженка, д. Котовой.

Петровъ, С. В. — М. Грузинская, д. Сидоровой.

Поляковъ, Ник. Ив. — Б. Сергіевскій, д. Малюшина.

Поповъ-Плошкинъ. — Тверская, д. „Россія“.

Прокофьевъ, Вас. Прок. — 3-я Мѣщанская, д. Сиротининой.

Пронинъ, Тих. Мих. — Тихвинск., д. Шелудякова.

Пупершлагъ, В.—Тверская, домъ Коммисарова.

Рамодиновъ. Ив.Ив.—1.Б.Грузинская, д. Бефани. 2. Тверская, д. Базыкина.

Распоповъ, Коз. Ник. — Столешниковъ, д. Левинсонъ.

Рейнинъ, Бор. Ицк.—Город. уч., д. Армандъ.

Рогинская. Вар. Ив.—Теплые р.

Рогинскаго, Серг. С-я. —1 Никольская, д. Алексѣева. 2. Ильинка, Теплые ряды.

Родіоновъ, Макс. Род. — Воронцовская, д. Мухина.

Родіоновъ. Мир. Сем.—Мѣщ. ч., 1 уч., с. д.

Розановъ, Я.—Петровскій бул., д. Савостьянова.

Розенблатъ, Моис. Льв. и С-нъ.—Никольская, д. Третьякова.

ТОРГОВЫЙ ДОМЪ

М. Л. РОЗЕНБЛАТЪ и С-нъ.

Складъ часовъ карманныхъ, стѣнныхъ, будильниковъ, а также часовыхъ принадлежностей и инструментовъ.

Никольская, домъ Третьякова.

См. публикацію впереди текста.

Розъ, Вас. Конст.—Колокольниковъ, д. Ипатова.

Рычковъ, Тим. Филат.—1. Ворон., д. Франова. 2. Зацѣпскій валъ, д. Гурьянова.

Сазоновъ, Мих. Вас. — Самотеч.-Садов., д. Лебедева.

Сапожниковъ, Вл. Ив. — 1. Семеновская, д. Попова. 2. Семеновск., д. Воробьева.

Сапожниковъ, Пет. Вл.—Воронья, д. Хромова.

Свѣчниковъ, В. П.—Семеновская, д. Угрѣшск. м-ря.

Свядосъ, Мойш. Ицк.—1. Каретная-Садовая, д. Лыжина. 2. Красносельская, д. Шихина.

Семиладновъ, Мих. Ал. — Тверская, д. Филипповыхъ.

Сергѣевъ, Андр. Ник. — Кудринская, д. Кирѣевой.

Снегирева, Елиз. Ив.—Покровка, д. Чибисова.

Соболевъ, Ф.—Пятницкая, д. Куманина.

Соколовъ, Вас. Ал.—1. Мясницкая, д. Худ. музея. 2. Кривоколѣн. д. Тульскаго подворья.

Соколовъ, Пав. Ал. — Покровка, д. Шишелова.

Строганова, Е. А.—Б. Ордынка, д. Борисова,

Строгановъ, Вас. Фед. — Пятницкая, д. Мещериныхъ.

Строгановъ, Ф. А. — Николо-Ямская, д. Прохорова.

Строевъ, Ник. Пав.—Покровская, д. Хрѣнова.

Стычкинъ, Ман. Изр. — 1. Тверская, д. Толмачевой. 2. Варварка, д. Варв. Акц. О-ва.

Титовъ, А. В.—Б. Кондратьевск., д. Голубева.

Титовъ, Серг. Серг.—Никольская, д. Ремесл. О-ва.

Ткачъ, Ф. К. —Драчевка, д. Дѣдова.

Тряпкинъ, Ив. Фед.—М. Бронная, д. Романова.

Тьебо, Луи Альфр.—М. Лубянка, д. Гужонъ.

Тюринъ, Мих. Мих. — Швивая горка, д. Нестеровыхъ.

Украинцевъ, Ив. Ст.—Домниковская, д. Зиминой.

Фатѣевъ, М. — Селезневская, д. Травинскаго.

Фингъ, Соф. Влад.—Никольская, д. Алексѣева.

Финогѣева, П. И.—Земляной валъ, д. Шихматовой.

Флекенштейнъ, Карл. Франц.—Б. Лубянка, д. Московск. Домовлад. Строит. О-ва.

Фреймутъ, Вольд. Фед. — Уланскій, д. Красновскаго.

Фридманъ, Исаакъ.—Тріумф.-Садовая, д. Персицъ.

Фридманъ, Сем. Бор.—Трубная пл., д. Ечкина.

Фришбергъ, Петръ Петр. — Юшковъ, д. Адлеръ.

Фроловъ, Мих. Ил.—Сокольнич. шоссе, д. Исакова.

Хаютъ, М. Л. — Покровская, д. Пучкова.

Цыглинъ, Алдр. Ив.—Пятницкая, д. Бабурина.

Черни, А. Э.—Б. Семеновская, д. Блохиной.

Четуновы, Бр. Ник., Пав. — Богоявленскій, д. Троицкой Лавры.

Чистяковъ, И. В. — Николо-Ямская, д. Бутиныхъ.

Чугуновъ, Ак. Леонт.—Б. Никитская, д. Шаховской.

Чугуновъ, Н. Л.—Елоховская, д. Матахова.

Шавыринъ, И.—Варшавское шоссе, д. Хромова.

Шапошниковъ, Мих. Петр.—Верхніе ряды.

Шелехесъ, И. Э.—Б. Прѣсня, д. Марѣева.

Шиклеровскій, Алдр. Ник.—Цвѣтной бул., д. Киселева.

Ширманъ, Дав. Ехіел. — Арбатъ, д. Серебренкова.

Шифъ, Еф. Сем. — Краснопрудная, д. Стриженова.

Шифъ, Фед. Алдр.—Покровка, д. Боткина.

Шлезингеръ, Витал. Емел.—Остоженка, д. Котовой.

Щеклѣевъ, Ив. Вас.—Старо-Гостин. дворъ.

Энодинъ, Андр. Алдр.—Николо-Ямская, д. ц. св. Сергія.

Чернила.

Алларъ, Н. А. — Крымскій пр., д. Лебедевой.

Байковъ, Н., и **Бѣловъ**, М. преемники **П. Е. Луковникова**.—Пятн. ч., 1 уч., д. Бабанина.

Блумъ, А. — Неглинный пр., д. Коломійцева

Езерская, Мар. Андр. — Долгоруковскій, д. Кузнецовыхъ.

Лисснеръ, Эрн. Ант.—Кузнецкая ул., с. д.

Луковниковъ, Полик. Ефим. — Пятницкая, с. д.

Сергѣевъ, Вас. Серг. — Воскресенскій пр., д. Срѣтенскаго.

Чугунъ и чугунолитейные заводы.

Бергъ, Пет. Алдр., и **Гунтъ**, Р.—2-я Мѣщанская, д. Бергъ.

Бергъ, П. В., наслѣдн.—Варварка, д. Куп. О-ва.

Бешъ, Карлъ.—Фуркасовскій, д. Кеппенъ.

К. БЕШЪ.

ПРЕДСТАВИТЕЛЬСТВО

ГЕНЕРАЛЬНАГО ОБЩЕСТВА

чугуноплавильныхъ, желѣзодѣлательныхъ и сталелитейныхъ заводовъ въ Россіи (МАКѢЕВКА).

Чугунъ литейный и передѣлочный.

ЧУГУНЪ ГЕМАТИТЪ

Бессемеровскій } чугуны.
Мартеновскій }

Брянскаго Акц. О-ва.—Милютинскій, д. Арбатской.

Бутырскаго зав. Т-во.—Бутырки, Панская ул., с. д.

Вартце и Макъ Гиль. — Красносельскій, д. Вартце.

Виноградовъ, Д., **Устрицевъ**, А и К⁰. — Рогожск. ч., 3 уч., д. Виноградова.

Винтеръ, Хр. В. — Кожевники, соб. д.

Гавриленко, Розенблюмъ и К⁰. — Дѣвичье поле, соб. д.

Гопперъ, В. Я., и К⁰.— Даниловская слобода, соб. д.

Грачевъ и К⁰., Т-во.—Расторгуевскій, соб. д.

Грачевъ. В., и К⁰.—Расторгуевскій, д. Марецкаго.

Дилль, Ол. Ив.—Гусятниковъ пр., д. Дилль.

Добровъ, Алдр. Серг. и **Набгольцъ**.—Б. Татарская, с. д.

Думеническаго зав. Т-во. —Средняя Прѣсня, д. Цыплакова.

Мейеръ, Іоганъ Яковъ, — Н. Хапиловская, д. Горховеръ.

Ошъ, Г. и **Вегеръ**, Э. — 3-я Мѣщанская, д. Трудовой.

Пальмъ, Мор. Март. — Расторгуевскій, с. д.

Пирсторфъ, О. А.—Фуркасовскій, д. Кононовой.

Подсыпанинъ. Н. А.—Неглинная, д. Комиссарова.

Санъ-Галли, Фридр. Карл. — Кузнецкій мостъ, с. д.

Стеткевичъ, Лук. Юліан.—Чистопрудный бул., д. Эппле.

Черновы, Бр.—Садовническая, д. Мусориной.

Чулки.

Аароновъ, К., и К°.—Пятницкая, д. Шмаренкова.

Александровъ, Ник. Сем. — Черкасскій, д. Носова.

Алексѣевъ, С. Н.—Черкасскій, д. Шереметева.

Альшвангъ, А. и Я., Бр.—1. Театральный пр., д. гост. Метрополь. 2. Петровка, д. Шориной.

Англійская чулочно-вязальня. — Софійка, д. ц. Св. Софіи.

Артемовъ, А. К.—Москворѣцкая, д. Давыдовск. пустыни.

Барковъ, Серг. Сем.—Б. Мартыновскій, с. д.

Башева, А. Ив. — Варварка, д. Лермонтова.

Безсоновъ, А.—Б. Якиманка, д. Ивановой-Городовой.

Бендеръ, Андр. С-ья. — 1. Петровка, д. Рудакова. 2. Ильинка, д. Торг. Банка.

Боброва, А. Ив. — Васильевская пл., д. ц. Николая Москвор.

Бровкина, Елиз. Ив.—Покровка, д. Чибисова.

Бурханова, Ант. Матв.—Плющиха, д. Зосимовской пуст.

Ванштейнъ, Е. — 2-й Коровій, д. № 4.

Валуйская, Е. Вас.—Шаболовка, д. Шибаева.

Волковъ, Ник. Ст. — Зарядье, д. Знаменскаго м-ря.

Гаарблейхеръ, Ив. Андр.—1. Долгоруковская, д. Замуховскихъ. 2. Ильинка, Верхніе Торг. ряды.

Гаврюшина, А. Н. — Шаболовка, д. Ансерова.

Гаррисъ, Сарра.—Б. Лубянка, д. Московск. Строит. О-ва.

Гиппъ, М., И.—1. Крымскій пр., д. Лебедевой. 2. Зубовскій бул., д. Дурнова.

Глаголевъ, Вас. Петр.—Лубянскій пассажъ.

Дамманъ, Алдр. Борис.—2-я Мѣщанская, д. Золотарева.

Демина, М. и К°.—Салтыковскій мостъ, с. д.

Жакъ.—Петровка, д. Грачева.

Жиро, Пав. Клав. — Б. Грузинская, д. Оссовецкаго.

Звѣревъ, Ник. М. — Покровка, д. Покровской Общины.

Чулочно-вязальная мастерская
Н. М. ЗВѢРЕВА.
Покровка, домъ Покровской Общины.
См. Публикацію впереди текста.

Ивановъ и Эдуардовъ. — М. Знаменскій, д. Нейшеллеръ.

Кандыринъ, М. Л. и К°. — 1. Солодовник. пассажъ. 2. Верхніе Торг. ряды. 3. Никольская, д. Шереметева.

Качалинъ, Мих. Серг.—Софійка, д. Туркестановой.

Кокушкинъ, Мир. Фед. — Верхніе ряды.

Королевъ, Вас. Спирид.—М. Знаменскій, д. Знаменскаго мон.

Красиновскіе, Бр.—Верхніе Торг. ряды.

Краса, А. С. — Петровскій бул., д. Сысоева.

Ксенофонтовъ, Ник. Ст.—Б. Знаменскій, д. Знаменск. мон.

Кукушкина, Екат. Ник.—Камеръ-Коллежскій валъ (Прѣсня), д. Казнина.

Курыгинъ, Н. Е. — Пильниковъ, д. Малюшиныхъ.

Кухаръ, Ег. Ег.—Верхніе Торг. ряды.

Латышева, Ек. Серг. — Софійка, д. Туркестановой.

Мартышевская, Ф. — Краснопрудная, д. Матернъ.

Медвѣдевъ, Ос. Сем. — Солянка, д. Лермонтова.

Михайлова, В. А. — Семеновская, д. Столярова.

Михайловъ, Тим. Мих. — Б. Знаменскій, д. Знаменскаго мон.

Мичина, Анаст. Арт.—Б. Знаменскій, д. Знаменскаго мон.

Оборотъ, Т-во. — Театральный пр., д. Хлудова.

Панковъ, Алдр. Петр.—Газетный, д. Домовлад. Т-ва.

Панкратовъ, Сем. Полик.—Б. Знаменскій, д. Знаменск. мон.

Петровъ, Ив. Пет.—Ильинка, д. Осиповой.

Прокофьева, Дар. Род.—Шаболовка, д. Шибаева.

Пышкина, Марфа Ив.— М. Знаменскій, д. Знаменск. мон.

Пѣнкинъ, Конст. Ст.—Б. Знаменскій, д. Знаменскаго мон.

Равницкая, Мар. Вас. — Б. Знаменскій, д. Знаменскаго мон.

Рашкинъ, А. И. — Брестская, д. Брассъ.

Савиновъ, Ал. Гер. — Новая пл., д. Кознова.

Савицкая, Ол. Ег. — Арбатъ, д. Нейдгардтъ.

Сафроновъ, Андр. Вас.—Зарядье, д. Нейдгардтъ.

Семеновъ, Порф. Сем. — Б. Знаменскій, д. Россійскаго О-ва.

Смирновъ, Ник. Бор. — Б. Черкасскій, д. Купеч. О-ва.

Столкиндъ, Меер. Янк.—Черкасскій, д. Хаджиконста.

Суконщикова, Матр. Лукьян. — 2-я Рогожская, д. Чугуновой.

Фатѣева, Дар. Ник.—Шаболовка, д. Шибаева.

Хырджіевъ, И., и **Дюргеровъ**, Ф.—М. Серпуховская, д. Гаганова.

Шиловцева, Евд. Ив.—Б. Никольскій, д. Баканова.

Шленская, Ф. А.—Сущевская, д. Курниковой.

Якимовъ, Алдр. Кон.—Б. Никитская, д. Зотовыхъ.

Яковлевъ, Ив. Вас. — М. Дмитровка, д. Спасо-Влахерн. мон.

Чучела.

Бланкъ, Ант. Гр.—Арбатскія ворота, д. Давыдовской пустыни.

Лоренцъ, Фед. Карл.—Мерзляковскій, д. Даксергофъ.

Сенькинъ, Евд. Кондр.—Каретн.-Садовая, д. Пименовыхъ.

Шапки.

Александровъ, Вас. Ег.—Богоявленскій, д. Чижовыхъ.

Барановъ, Вас. Ив.—Б. Серпух., д. Базыкина.

Барановъ, Ив. Сем.—Б. Сухарев., д. Уткиной.

Барминъ, Пет. Мих. — Георгіевскій, д. Сушкина.

Богачевъ, П. И., съ С-ми, Т.Д-мъ.—Б. Черкасскій, д. Хаджи-Конста.

Бородкинъ, Вас. Павл.—Б. Знаменскій, д. Глазной больницы.

Ботуновъ, Ив. Вас.—Ср. Прѣсня, с. д.

Бушкина, Ан. Мих.—Б. Тверск.-Ямская, д. Евдокимова.

Воронковъ, П. В. — Нов. площ., д. Кознова.

Гавриловъ, Д. А.—Смирновскій, д. Орловыхъ.

Гиршбергъ, Бен. Вульф. — Тверская, д. Постниковой.

Дербышевъ, М. И. — Пименовская, д. Кузьмина.

Дмитріевъ, Л.—Тверской бул., д. Арбатскаго.

Дѣвушкинъ, П. П. — Нѣмецкій рын., д. Случаевыхъ.

Задонскій, О. — Зарядьевскій, д. Новодѣвичьяго м-ря.

Зубрилинъ, В. Н. — Воронья, д. Франова.

Ивановъ, М. И.—2-я Тверская-Ямская, д. Семенова.

Иноземцевъ, И. И.—Новая площ., д. Кознова.

Лабусъ, Георг. Мих.—Б. Знаменскій, д. Усачева.

Лабусъ, Л. — Покровка, д. Купріянова.

Лебедева, Евд. Дм.—Б. Сухаревская площ., д. Потемкина.

Лыловъ, С. Е. — Хамовническій, д. Бахваловой.

Марковъ, В. П. — Новая площ., Китайская стѣна.

Милославскій, Фед. Ефим. — Ершовъ, д. Богданова.

Миронова, Анис. Вас.—Александровская, д. Иванова.

Михайловъ, Фед. Мих. — Домниковская, д. Малюшина.

Назаровъ, Мих. Ив.—Б. Знаменскій, д. Глазной больницы.

Оборотъ Т-во.—Театральный пр., д. Хлудова.

Осетровъ, Ив. Ник.—Б. Черкасскій, д. Носова.

Осиповъ, Вас. Дм. — М. Златоустинскій, д. Колосова.

Осиповъ, Ив. Дм.—Б. Златоустинскій, д. Златоуст. м-ря.

Петровъ, Ив. Пет.—Ильинка, д. Осиповой.

Пономаревъ, Ив. Ив. — Солянка, д. Федотовой.

Пуговкинъ, Ив. Ал.—Ильинка, д. Купеческ. Банка.

Разгуляевъ, С. Е. — Кривой, д. Макѣева.

Разумовъ, Ал. Ив.—Б. Прѣсня, с. д.

Силаевъ, Мих. Силант.— Новая площ., д. Китайск. стѣнъ.

Смирновъ, Вас. Дм.—Ершовъ, д. Востряковой.

Смирновъ, Д. Д. — Балчугъ, д. Назаровыхъ.

Соколовъ, И. Д.—Ильинскій туп. д. Іосифовскаго м-ря.

Столяровъ, В.—Воронья, д. Волкова.

Тарасова, Е. М.– Земляной валъ, д. Пермской.

Телѣгинъ, Вас. Сем.—1. Ирининская, д. Случаевыхъ. 2. Зацѣпскій пр., д. Саратовыхъ. 3. Введенская площ., д. Богровой.

Трошинъ, Ант. Ант. — Девятинскій, д. Яковлева.

Хлыстовъ, Як. Пет.—Новая пл., Китайская стѣна.

Цыгановъ, Вас. Ив.—Новая пл., д. Козлова.

Яковлевъ, Вас. Як.—Воронья, д. Пестова.

Яковлевъ, Тер. Як.—Новая площ., Китайская стѣна.

Шарфы и кушаки.

Агѣевъ, А. В., и К⁰. — 1. Верх. Тор. ряды. 2. Солодовниковъ пассажъ. 3. Лубянскій пассажъ.

Александровъ, Ник. Сем.—Средніе ряды.

Алексѣевъ, С. Н. — Черкасскій, д. гр. Шереметьева.

Бобылева, Нат. Михѣев. — Зарядье, д. Блохиной.

Борисовъ, Ив. Ив.—1. Сред. Тор. ряды, № 170. 2. Просвирнинъ, с. д.

Брилліантовъ, Мих. Ив. — Юшковъ, д. Адлеръ.

Волковъ, Никит. Ст.—М. Знаменскій, д. Знаменск. м-ря.

Егоровъ, М. Е.—Б. Знаменскій, д. Знаменск. м-ря.

Зубовъ, Ив. Кал. — Сред. Тор. ряды.

Кисляковъ, Вас. Григ.—Зарядье, д. Знаменскаго м-ря.

Константиновъ, Маркъ Троф. — Черкасскій, д. Козлова.

Ксенофонтовъ, Ник. Ст.—Б. Знаменскій, д. Знаменскаго м-ря.

Медвѣдевъ, Мих. Фед.—Леф. ч., 1 уч., д. Назарова.

Михайлова, Ксен. Ив.—Псковскій, д. Бахрушина.

Михайловъ, Мих. Вас. — Ветошный проѣздъ.

Михайловъ, Тим. Мих. —Б. Знаменскій, д. Знаменск. м-ря.

Оборотъ, Т-во.—Театральный проѣздъ, д. Хлудова.

Петрель, Фил. Петр.—Б. Знаменскій, д. Знаменскаго м-ря.

Семеновъ, Порф. Сем. — Б. Знаменскій, д. Рос. Общества.

Чибисовъ, Ник. Петр. — Б. Знаменскій, д. Знаменскаго м-ря.

Швейныя машины.

Абачинъ и Орловъ. — Мясницкая ул., д. Сытова.

Банцгафъ, и К⁰. — Петровскія линіи, № 8.

Баторовскій, Ник. Фед. — Тверская ул., д. Маттейсенъ.

Блокъ, Ж. Т-во. — 1. Кузнецкій мостъ, д. Третьяковыхъ. 2. Б. Щемиловскій, с. д.

Вейцлеръ, Алдр. Юліусъ, Карлъ Фер.—Б. Лубянка, д. Бѣляева.

Гетчель, Март. Мат.—Б. Лубянка, д. Павловскаго.

Зингеръ, К⁰. — 1. Пятницкая, д. Трусовой. 2. Покровка, д. кн. Голицына. 3. Кузнецкій мостъ, д. Захарьина. 4. Б. Серпуховская, д. Горячевыхъ. 5. Долгоруковская, д. Петровскихъ. 6. Арбатъ, д. Серебрякова. 7. Семеновская, д. Угрѣшск. м-ря. 8. Срѣтенка, д. Базыкина. 9. Тверская, д. Бахрушина.

Іосселевскій, Р. С. — Покровскій, д. Житаревой.

Карабановъ, Ник. Ал. — Арбатъ, д. Страховой.

Леллепъ, Георгій Юр.—Б. Лубянка, д. Макарьевск. подв.

Масловъ, И. С.—Покровскія вор., д. ц. Св. Троицы.

Михайловъ, Викторъ Дм. — Б. Никитск. д. Штурмъ.

ШВЕЙНЫЯ, ВЯЗАЛЬНЫЯ
и ДРУГІЯ МАШИНЫ
Виктора Дмитріевича
МИХАЙЛОВА.
Бол. Никитская, домъ Штурмъ, бывш. Эггерсъ, прот. Никитскаго монастыря.

Наталисъ, Клеменсъ.— 1. Б. Лубянка, д. Ивановскаго м-ря. 2. Кузнецкій мостъ, д. Тверского подв. 3. Кузнецкій мостъ, д. кн. Гагарина. 4. Сред. Торг. ряды, № 1. 5. Тверская, д. Мятлева. 6. Тверская, д. Бахрушина.

Новиковъ, В. Д.—Щемилов. туп., д. Вишнякова.

Рандель, Мар. Карловна.— Пятницкая, д. Королькова.

Розенталь, Викторъ—Б. Лубянка, д. Московск. Страхов. О-ва.

Симанокъ, Дем. Тимоф.—1. 1-я Мѣщанская ул., д. Кудрина. 2., д. Баскаковой.

Т-во Попова и К⁰. —1. Знаменка, домъ Т-ва. 2. Ильинка, домъ Троицкой Лавры. 3. Б. Лубянка, домъ „Россія".

Шипперсъ, Нат. Фед.—Покровка, д. Иванова.

Шихмановъ, Мейеръ Хемеевъ.— 1. Таганка, д. Чижова. 2. Швивая горка, д. Шаховскаго.

Эйхенвальдъ, Германъ. —Б. Лубянка, д. Ивановскаго м-ря.

Германъ Эйхенвальдъ.
Б. Лубянка, д. Ивановск. монаст.
Главное представительство для всей Россіи **Акц Общ. Гритцнеръ.**
Швейныя машины всевозможныхъ системъ и **велосипеды.**
ВЯЗАЛЬНЫЯ МАШИНЫ
с. Ламбъ, Клазь и Флентье.
ПРОДАЖА ОПТОМЪ и въ РОЗНИЦУ.

Шелкъ.

Айзенштейнъ, Вл. Льв.—Юшковъ, д. Купеч. О-ва.

Александренко, Ив. Аф.—М. Дровяной, д. Шоркина.

Александръ, Рув., Бор.—Юшковъ пер., Боровское подв.

Альтманъ, Андр. Хр.—уг. Даниловск. пер., д. Герасимова.

Антоковъ, Гр. Ак.—Верхніе ряды, № 213.

Ароновичъ, Нот. Гир.—Богоявленскій, д. Троице-Серг. Лав.

Арсентьевъ, Григ. Як.—Гор. уч., Теплые ряды.

Баулинъ, Ник. Ник.—Город. уч., Теплые ряды.

Бендеръ, Андр. и С-ья.—Петровка, д. Рудаковой.

Бочарова, И. Ф. С-ья. — Теплые ряды, Александровск. лин.

Брашнина, Мар. Григ.—Городск. уч., Богоявленск. лин.

Брашнинъ, Ив. Ив.—Теплые ряд., Новгор. линія, № 221.

Бузонъ, Л.—Спасскій, д. Горчакова.

Бяло, Янк. Фалв.—Верхніе Торг. ряды.

Висковы, Бр.—Город. уч., Богоявленск. лин.

Вишнякъ, Меер. Вульф.—Юшковъ пер., д. Купеческ. О-ва.

Восканянцъ и Беглярянцъ.—Верхніе ряды.

Галкинъ, Алдръ Ив. — Верхніе Торг. ряды.

Гельцке, Алекс. Кар. — Средніе Торгов. ряды.

Герасимова, Ир. Дм.—Тепл. ряды.

Гольдбергъ, Шл. Лейб. Щ.—Юшковъ пер., д. Купеческ. О-ва.

Герценбергъ, Эд. Ос.—Город. уч., Іосифовск. подв.

Глазковы, Ал., Сем. и Серг.—Верхніе ряды.

Григорьевъ, Ив. Сер.—Верх. ряды.

Деревщиковъ, Мих. Як.—Теплые ряды, Александр. лин.

Дмитріева, Люб. Вас.—Лефор. ч., 2 уч., 9 рота, д. Тихомірова.

Дулгаровъ, С. А.—Старо-Гостин. Дворъ.

Дьяковъ, И. — Верхніе ряды, № 35, 43.

Дьячковъ, Н., и К°.—Верхніе ряды, № 13—66.

Ефимовъ, Ив. Ал.—Старо-Гостин. дворъ, Гор. у.

Жебелевъ-Корсаковъ, Ив. Андр.—Кузнецкая, д. Шарапова.

Жиро, Клавдія Ос.—Теплый пер., соб. д.

Зайцевъ, Акимъ Влас. — Теплые ряды, Новгор. лин.

Зайцевъ, Ив. Фед.—Теплые ряды, Александр. лин.

Зайцевъ, Як. Аггѣев. Тепл. ряды.

Залогинъ, Серг. Еф. — 1. Теплые ряды. 2. Николо-Ямская, с. д.

Зацѣпинъ, Алекс. Петр.—Теплые р., Ильин. лин.

Зимакова, Павла С-ья, администрація.—Покровка, с. д.

Зотовъ, Тих. Сем.—Верхніе Торг. ряды, № 205.

Зубковъ, Серг. Дм.—Тепл. ряды.

Зыковъ, Фед. Вас.—Теплые ряды, Александр. лин.

Ильинъ, А. съ С-ми и К°.—Старо-Гостин. дворъ.

Іокогама. — Космодаміанскій, д. Александрова.

Іонова, С. Ф., С-нъ. — Ильинка, Верх. Торг. ряды.

Капцова, Анна Мих.—Старо-Гостин. дворъ.

Кирилловъ, И., и К°. — Старо-Гостин. дворъ.

Колодный, Гир. Мовш.—Юшковъ пер., д. Боровск. подв.

Колонина, Татьяна Фед.—Верхніе Торг. ряды.

Кондрашева, Өедосья Петр.—Ирининская, соб. д.

Коровинъ, Ал. Ив.—Верхніе ряды, № 207.

Корсунскій, А. Д.—Верхніе Торг. ряды, № 102, 246.

Крыловъ, Алекс. Ром. — Верхніе ряды, № 216.

Кудины, И. и А. Бр.— Чижовское подв.

Кузнецовъ, Андр. Вас. — Теплые ряды, Ник. лин.

Кулешовъ, Егоръ Ник. — Пантелеевск. под., Город. уч.

Леви, Іоанна—1. Черкасскій пер., д. Калязинск. м-ря. 2. Старая пл., Армандъ.

Лезерсонъ, Конст. Ад. администрація, — Тепл. р.

Манвеловъ, Аветисъ Тум. — Ильинка, д. Торг. Банка.

Макушкинъ, Ив. Алдр.—Верхніе ряды, № 148.

Маркушевичъ, П., и **Григорьевъ**, А.—Александровскій пассажъ.

Мигедѣй, Сафоновъ, и К°. — Теплые ряды.

Михиртумянцъ, Алдр. Мих.—Теплые ряды.

Миловановъ, Аф. Діом.—Верхніе Торг. ряды.

Минстеръ, Файнтоль Бор. — Теплые ряды.

Миркинъ, Менд. Залман. — Варварин. подв., Город. уч.

Митяевъ, Як. Фил. — Старая пл., д. Бабушкина.

Мусси, Анна Фед.—Теплые ряды.

Найманъ, Сар. Рив.—Город. уч., д. Адлеръ.

Недыхляевъ, Вас. Вас. — Верхн. Торг. ряды. № 314.

Новиковъ, Мих. Алдр. — Черкасскій пер., д. Хаджиконста.

Нырновъ, Алдр. Ем.—Казанское подв.

Оборотъ, Т-во.—Театральный пр., д. Хлудова.

Т-во Торговли Русск. и Иностран. товарами
подъ фирмою „ОБОРОТЪ".
Театральный проѣздъ, д. насл. Хлудова.
Кружева, тюль, шелков. матеріи и платки, ленты, цвѣты, перья, боа.

Осетринкинъ, В. В.—Верхніе ряды, № 63/7.

Панкинъ, Е., П. и К°. — Верхн. Торг. ряды.

Паршинъ, Вас. Егор.—д. Богоявленскаго м-ря.

Певзнеръ, П. — Б. Юшковъ, д. Боровского подв.

Пораковъ и Лебедевъ. — Уг. Садовой и 4-й Мѣщанск. д. Киргофъ.

Рамфтъ, Павелъ и К°.—Ильинка, д. Хлудова.

Ратнеръ, Р., и **Кабакъ**. Н.—Старо-Гостин. дворъ.

Ровенскій, Іосиф. Бор.—Теплые ряды.

Родіонова, Мар. Ос. — Ильинка, д. Хлудова.

Розенблюмъ, Сем. Лейб.—Ильинка, д. Купеческаго О-ва.

Романовъ, Я. Р. — Верхн. Торг. ряды № 92.

Русакова, М. Ф. съ С-ми.—Верхн. ряды, № 295.

Русаковъ, Вас. Серг.—Никольск. ул., д. Алексѣева.

Рыбаковъ, Ф. Т.—Теплые ряды.

Рыбаковъ, Як. Гавр. — Верхніе ряды, № 178.

Сапожниковы, А. и В.—Тепл. ряды.

Саркисовъ Ованесъ и К°.— Старо-Гост. дворъ.

Сергѣевы, Бр. А. и С. и К°.—Теплые ряды.

Сидякинъ, М. Ф., и К°—д. Богоявленск. м-ря.

Симоно, Гект. Фед. — 1. Теплые ряды, Александр. лин., 2. Шаболовка, св. д.

Смирновъ, Ив. Зах. — Казанское подв.

Соколиковъ, Вас. Ив.—Тепл. ряды, Александр. лин.

Соколиковъ, Егоръ Аф.—Гор. уч., Богоявленск. лин.

Соколиковъ, Фед. Ив. — Теплые ряды, Александр. лин.

Соловьева, Ив. Ив., админист.—Чижовское подв.

Соловьевъ, Ив. Ив.—Богоявлен., д. Чижовыхъ.

Соповъ, М. А.—Вер. ряды, № 290.

Сосновскій, Вл. Ив.—Ветошн. пр., Казанск. подв.

Теръ-Микиртичевы, Бр. — Посольское подв.

Т-во Гресаръ, Ю. В., и К°.—Басман. ч., Салтыковъ м., соб. д.

Трегубовъ, Петръ Ос. — Пантелеевск. подв.

Третьяковъ, Ник., и К°.—Ильинка, д. Троицк. подв.

Туманьянцъ, Бр.—Чистые пруды, д. Тупицына.

Ту-чень-юй, Лю-тянь-чанъ.— Пятн. ч., 2 уч., д. Швецова.

Усковъ, В., и К°.—Александровск. пассажъ.

Усковъ, Вл. Вас., и К°.—Кузнецкій, д. Джамгаровыхъ.

Усковъ, Вас. Мих. — Ветошный рядъ.

Усковъ, С., и К°.—Верхніе ряды, № 85.

Уткинъ, В. М., и К°. — Верхніе ряды, Город. уч.

Федотовъ, Ник. Пав. — Верхніе ряды, № 204.

Филатьевъ, В., и **Мещеринъ**, Е.—Средн. ряды, № 289.

Франко-Русское Т-во.—Верхн. р., Городск. уч.

Хазанъ, Я. И., и К°.—Варсонофьевскій, д. Феттеръ и Гинкель.

Халатовъ, Арм. — Пассажъ Голофтѣева.

Хишинъ, Іос. Генд. — Ипатьевскій, д. Титова.

Цалле, Вильг. Андр. — Софійка, д. Туркестанова.

Челноковъ, Ал. Ал. — Верхніе ряды, 3.

Челноковъ, С. и А., и К°.—Верхніе ряды.

Шалаевъ, Вас. Тих. — 1. Лубянскій пассажъ, № 39. 2. Верхніе ряды.

Шалаевы, Бр. П. и С. — Теплые ряды.

Шарфъ, Макс. Карл.—Старо-Гостин. дв., № 28.

Шатровъ, Ал. Степ. — Верхніе ряды.

Шатровы, Бр. — Верхніе ряды, № 97.

Шелаева, Ав. Ник. — пас. Солодовникова.

Шелаевъ, Ст. Тих. — Введенская пл., д. Шелаевыхъ.

Ширинъ, Гр. Кир.—Николаевск. лин., № 92.

Шувановъ, Ив. Мел.—Город. ч., Новокупеч. подв.

Шумилинъ, Ив. Ал.—1. Ильинка, пр. Купеч. Банка. 2. Ильинка, д. Некрасова.

Щеголихинъ, Ник. Ант.—Никольская, д. Алексѣева.

Щенковъ, Влад. съ С-ми.—1. Средніе ряды. 2. М. Царицынская, с. д.

Щукинъ, В., и К^0.—Теплые ряды, Ильин. лин.

Юн-шен-хынъ — Никольская, д. Алексѣева.

Шерсть и шерстяныя издѣлія.

Армандъ, Евг. съ С-ми.—Чижовское подв.

Балашова, Мар. Як.—Б. Ордынка, с. д.

Батуринъ, Ник. Вас.—Казанское подв.

Блохинъ, Мих. Ал. — Космодаміанск., с. д.

Бородины, Серг. и Ник. Мих.—Ильинка, д. Хлудова.

Бульковштейнъ, Изр. Сам.—Верхн. Торг. ряды.

Бѣлкинъ, Л. Н. — Б. Черкасскій, д. Лопатиной.

Бѣлишевъ, Еф. Хрис. — Средніе Торг. ряды.

Бѣловъ, Алдр. Петр.—Богоявленскій, д. Чижовыхъ.

Бѣловъ, В. И. Т-во. — Семеновская, с. д.

Бѣляевъ, Фед. Петр.—1. Предтеченскій, д. Бѣляевой. 2. Богоявленск., д. Чижовыхъ.

Вакса, Б.—Б. Черкасскій, д. Носова.

Глушковъ, Пав. Ив.—Верх. Торг. ряды.

Грачевъ, Ив. Логин.—Тепл. ряды.

Долгоносовъ, Алдръ Ник.—Черкасскій, Обществ. дворъ.

Дурновъ, Д. Г., и **Кострюковъ**, Н. И.—Космодаміанск., церк. д.

Дюжевъ, Ник. Фед.—Новая пл., Китайская стѣна.

Дюфурмантель, Алеларъ Филог.—Басман. ч., 2 уч., д. Городск. О-ва.

Егоровъ, Григ. Фед.—Богоявлен. линія.

Елагинъ, А. съ С-ми, Т. Д.—Ильинка, д. Купеч. О-ва.

Ерзинъ, Сал. Юс.—Б. Татарская, с. д.

Ермаковъ, Ник. Федот.—Покровская, с. д.

Залеманъ, Рихар., и К^0.—Басман. ч., 1 уч., д. Ленточниковыхъ.

Захаровъ, Григ. Ив.—Знаменскій, д. Блохиной.

Захаровъ, Ив. Ив.—Средніе торговыя ряды.

Зоре, Г., и К^0.—Ирининская, д. Новицкой.

Зотовъ, Вас. Ив., и **Помельцевъ**,—Черкасскій, д. Хаджиконста.

Зубовъ, Алдръ Ив.—Теплые ряды, № 78.

Каверинъ, Алдр. Пав. — Городск. уч., Шуйское подв.

Каверинъ, П. Д., и К^0.—3-я Мѣщанская, с. д.

Канъ, Хаимъ Мош.—Кисельный, д. Бабурина.

Капыринъ, Левъ Фед., и К^0.—Божениновскій, с. д.

Карякинъ, Мих. Ив. — Нижнехапиловская, с. д.

Кашинцевъ, Алекс. Алдр.—Б. Дворянская, с. д.

Каширинъ, Ал. Ив. съ С-ми. — Гороховое поле, с. д.

Кеворковы, С. Х., и К^0.—Старый Гостин. дворъ.

Клюкина, М. Э., и К^0.—Александровск. пассажъ.

Колли, Джемсъ Мор.—Город. ч., д. Хлудова.

Комова, Ан. Як.—Божениновск. д. Хомякова.

Костровъ, Ив. Ст. — 1. Средніе ряды. 2. Ильинскія ворота.

Крахтъ, Эрнстъ Генр.—Город. ч., д. Хлудова.

Кувшинниковъ, Ник. Ник.—Третьяковскій проѣздъ.

Кувшинниковъ, Серг. Ник.—Верхн. Торг. ряды.

Лапинъ, Ив. Вас.—Серпуховская, д. Ирошкина.

Лукинъ, Ив. Лук. — Б. Кадашевскій, д. Королева.

Мироновъ, Ив. Фед. — Ильинка, д. Шелапутина.

Михайловъ, Митр. Фед. — Космодаміанскій, д. Пасхаловой.

Михѣевъ, П. Д. — Масляный, д. Базыкина.

Новиковъ, Егоръ, и К^0.—Городск. ч., въ вотчинѣ Бубновыхъ.

Оборотъ Т-во.—Театральный пр., д. Хлудова.

Пельцеръ, Алдр. Напол.—Маросейка, д. Еремѣевой и Берга.

Пояркова, Алдра Матв.—Мытный дворъ, д. Купеческ. О-ва.

Прудниковъ, Серг. Прок.—Яким. ч., 2 уч., д. Воронина.

Пунгсъ и Бернгофъ.—Теплые ряды, № 83.

Родіоновъ, Е. — Б. Ирининская, д. Титанцева.

Рыбакова, Вѣра Павл. — Воронухина гора, с. д.

Свѣшниковъ, Ал. Фед. — Город. ч., Мѣщаниновское подв.

Синицынъ, Алекс. Ив. — Средніе Торг. ряды.

Синицынъ, Вас. Ив. — Тверская-Ямская, д. Журавлева.

Синицынъ, Дм. Ив. — Масляный, д. Покровскаго собора.

Синицынъ, Ник. Ив. — Зарядьевскій, д. Мошкиныхъ.

Синицынъ, Фед. Ив.—Оружейный, д. Журавлева.

Сладковъ, Петръ Ив.—Черкасскій, д. Кознова.

Т-во Владиміръ Алексѣевъ. — Старый Гостин. дв.

Т-во „Торнтонъ“. — Город. ч., д. Варваринск. О-ва.

Трофимовъ, А., и К^0.— Юшковъ, д. Купеч. О-ва.

Федотовъ, Ник. Вас.—С. Басманная, с. д.

Фряновская М-ра, Т-во. — Воронцовская, с. д.

Чеблаковъ, Ег. Вас. — Николо-Ямская, д. Шелапутина.

Честухина, Вас. Варф. — Верхніе Торг. ряды.

Шапошниковъ, Никиф. Ив.—Верхніе Торг. ряды.

Шатровъ, Алек. Степ. — Верхніе Торг. ряды.

Шлихтерманъ, Ег. Ег.—Дербеневская наб., с. д.

Шрадеръ, Роб. Авг.—Садовники, д. Шрадеръ.

Шумилинъ, Ив. Ал.—Ильинка, д. Некрасова.

Щекинъ, Мих. Дав. — Сиваковъ, с. д.

Юрятинъ, Кон. Ив. — Соколинская, с. д.

Якоби, Альбертъ, и **Зоргагенъ**.—Б. Кисельный, д. Трындина.

Шины.

Веллеръ, В., и К^0.—Рождественка, д. Прибылова.

Вортманъ, Пав. Пет. — Мясницкая, д. ц. св. Николая.

Павелъ Вортманъ
НОВОСТЬ
КОЖАНЫЯ ЭКИПАЖНЫЯ
ШИНЫ.

Денлопъ и К^0. — Б. Дмитровка, д. ц. Григорія Богослова.

Нобель, Людвигъ. — Рождественка, д. Блохиной.

Розентретеръ, Р. Э.—Лубянскій пр., д. Стахѣева.

Рюдбергъ, О., и К^0.—Софійка, д. кн. Туркестановой.

Шкафы несгораемые.

Блокъ, Ж., Т-во. — Кузнецкій мостъ, д. Третьяковыхъ.

Вагнеръ, Руд. Карл.—Петровка, д. Михалковой.

Вулканъ (Щегловъ, А., и К^0).—Мясницкая, д. Музея.

Гагенъ, Т. И., Торг. Пром. Т-во.—Б. Лубянка, д. кн. Голицына.

Меллеръ, Волд. Эдуар. — Рождественка, д. Джамгаровыхъ.

Пилярсъ, Влад. Ад. — Б. Лубянка, д. „Россія“.

Санъ-Галли, Фр. Кар.—Кузнецкій мостъ, с. д.

Смирновъ, Сем. Сер.—Б. Златоустинскій, д. Стахѣева.

Шмеиль, Юл.—Рождественка, д. Суздальскаго подв.

Щегловъ, А., и К^0.—Мясницкая, д. Музея.

МОСКОВСКАЯ МЕТАЛИЧЕСКАЯ
фабрика «ВУЛКАНЪ».
Т-ва „А. Щегловъ и К^0“
НЕСГОРАЕМЫЕ ШКАФЫ, СУНДУКИ И ШКАТУЛКИ.
Москва, Мясницкая, д. Музея.
Прейсъ-курантъ по требованію безплатно.

Шкафы для льда.

Вортманъ, Пав. Пет. — Мясницкая, д. ц. св. Николая.

Павелъ ВОРТМАНЪ.
Москва.
СПЕЦІАЛЬНОСТЬ:
Устройство заводовъ для изготовленія искуственнаго льда и камеръ для искуственнаго охлажденія разныхъ продуктовъ.

Шляпы.

Абросимова, Ол. Андр. — Арбатъ, д. Александрова.

Администрація Кокушкина, Ф. Ф., и **Лачаева**, А. А. — Покровка, д. Сиротининыхъ.

Александрова, Мар. Алдр. — Тріумфальн.-Садовая, д. Персицъ.

Александрова, О. М. — Бутырская, д. Игнатьевой.

Александровъ, Вас. Ег. — 1. Ильинка, д. Іосифов. подв. 2. Никольская, д. Чижовыхъ.

Александровъ, Макар. Ег. — Ильинка, д. Хлудова.

Андреевъ, Е. М. — Краснопрудн., д. Иванова.

Аннетъ, М-мъ. — Б. Никитская, д. Ранцевой.

Антиповъ, Вас. Вас. — Швивая горка, д. Пчелина.

Антоновъ, Вас. Вас. — Б. Серпуховск., д. Митрофанова.

Антоновъ, Ег. Ив. — 1. Волхонка, д. Хилковой. 2. Пятницкая, д. ц. Іоанна Предтечи.

Афанасьевъ, Л. А. — Б. Палашевскій, д. Серебряковой.

Баранова, Пад. Гер. — Срѣт. ч., д. Уткиной.

Барановъ, Вас. Ив. — Сухаревск. пл., д. Базыкина.

Барютина, Лар. Ив. — Покровская, д. Зубова.

Батырева, Алдр. Ив. — Софійка, д. Джамгаровыхъ.

Биркенбергъ, Алина Ник. — Камергерскій, д. Стахѣева.

Бобкова, Ан. Пл. — Александровск. пассажъ.

Богачевъ, П. И. съ С-ми. — Юшковъ, д. Адлеръ.

Борисовская, Евг. Вас. — Кузнецкій, д. Горчакова.

Будаговскій, Алдр. Андр. — Цвѣтной бул., д. Малюшина.

Быковъ, Гер. Як. — Сивцевъ Вражекъ, с. д.

Бѣликова, Дар. Вас. — Покровка, д. Николи.

Бѣлкинъ, Ник. Ив. — Страстной бул., д. Дубровина.

Бѣляевъ, Ник. Ив. — Тверская, д. Дубровиныхъ.

Вандрагъ. — Петровка, домъ Гонецкой.

ВАНДРАГЪ.
ШЛЯПЫ МУЖСКІЯ и ДАМСКІЯ
фуражки статскія и форменныя.
мѣховыя шапки.
Петровка, домъ Грачевой.

Васильевъ, Вас. Зах. — 1. Елоховская, д. Янова. 2. Зацѣпскій, д. Кокуева.

Веллеръ, В., и К⁰. — Маросейка, д. Шелагина.

Веніаминова, Алдр. Капит. — Кудринская-Садовая, домъ Самуйловичъ.

Викторсонъ, Екат. Як. — Пятницкая, д. Серпух. Высот. м-ря.

Вилькенъ, Левъ Андр. — Петровка, д. Гонецкой.

Виттъ, Нина Ал. — Пименовская, д. Генцъ.

Волковъ, Алдр. Фед. — Плющиха, д. Косолапкина.

Волнотеповъ-Калугинъ, Ник. Як. — Верхніе Торг. ряды.

Воротниковы, Ант. Ник. и Мар. Гр. — Верхніе Торг. ряды.

Вотье, Генр. Юл.. — Столешниковъ, д. Карзинкина.

Вырскіе, Бр. — Верхніе Торгов. ряды.

Гаммъ, Мар. Викт. — Столешниковъ, д. Карзинкина.

Гарцева, Соф. Дм. — Петровскій бул., д. Прохорова.

Герасимова, А. — Тріумф.-Садовая, д. Шольцъ.

Герцфельдъ, М., и **Эйкенротъ**, Е. — Столешниковъ, д. Титова.

Герцфельдъ, М. Г. — Рождественка, д. Междунар. Торг. Банка.

Гиршберъ, Бен. Вульф. — Покровка, д. ц. Іоанна Предтечи.

Глаголевъ, Алдр. Ал. — Постниковъ пассажъ.

Говорковъ, Ив. Вас. — Черкасскій, д. [illegible]

Голуновъ, Ег. Ив. — 1. Б. Лубянка, д. Малюшина. 2. Рождественскій бул., д. Малюшина.

Горбунова, Ек. Иппол. — Пятницкая, д. Соколъ.

Гордѣева, М. І. — Цвѣтной бул., д. Малюшина.

Грачева, Мар. Троф. — Арбатъ, д. Тоонъ.

Гржешкевичъ, Ф. А. — Камергерскій, д. Стахѣева.

Григорьева, Ан. Ник. — Плющиха, д. Дмитріева.

Гуськовъ, И. К. — Таганскій, д. Алябьевыхъ.

Давидовичъ, Фед. Сем. — Тверская, д. Лямина.

Дегтерева, Генр. Эм. — Кузнецкій мостъ, д. Арбатскаго.

Дежинъ, Аф. Варф. — Б. Твер.-Ямская, д. Иванова.

Делоней, Матильда. — Цвѣтной бул., д. Салтыкова.

Дементьева, Е. Т. — Рождественск. бул., д. Лобачева.

Дементьевъ, Ник. Ив. — Кузнецкій мостъ, д. Суздальскаго подв.

Дербышева, М. Е. — Палашевскій, д. Яковлева.

Дергачевъ, Дм. Макс. — Б. Лубянка, д. Дѣдова.

Долгова, Варв. Вас. — Лубянскій пассажъ.

Досужева, А. Л. — 4 Мѣщанская, д. Троицкой Лавры.

Егоровъ, Ив. Ник. — Тверская, д. Борисова.

Егоровъ, Ник. Павл. — Пятницк., д. Трусовой.

Жени, М-мъ. — Б. Никитская, д. Шаховской-Глѣбовой.

Жиль, Софья, и К⁰. — Твер. ч., 3 уч., д. Рудакова.

Жукова, Мар. Мих. — Гранатный, д. Колпаковой.

Жуковъ, Ник. Никит. — Софійка, д. ц. Св. Софіи.

Журинъ, Ив. Аф. — Б. Лубянка, д. Ивановск. м-ря.

Жюли, М-мъ. — 1. Пильниковъ, д. Смирнова. 2. Срѣтенка, д. Малюшиныхъ.

Задерманъ, Лея Менд. — Б. Тверская-Ямская, д. Рейне.

Зайцевъ, Т. С. — Александровская, д. Торгово-Строит. О-ва.

Зеленкины, Бр. — Семеновская, д. Маркиной-Томилиной.

Зелинъ, О. П. — Софійка, д. Туркестановой.

Зельдусъ, Рпви Изр. — Ст. Басманная, д. ц. Никиты Муч.

Зерновъ, Вас. Мих. — Кудринская, д. Сычева.

Зотова, Праск. Ив. — Тверская, д. Синицына.

Зубовъ, Гр. Вас. — Сорокосвятская, д. Чернова.

Зубрилинъ, В. Н. — Николо-Ямская, д. Хромовой.

Иванова, Ан. Сем. — Спасо-Глинищевскій, д. Кайсарова.

Иванова, К. — Софійка, д. Суздальскаго подв.

Иванова, М. О. — Александровская, д. Архиповой.

Игнатьевъ, М. — Арбатъ, д. Базыкина.

Иноземцевъ, Ив. Ив. — Черкасскій, д. [illegible]

Ипполитовъ, Гавр. Иппол. — Каланчевская, д. Богомолова.

Исаева, Клавд. Никит. — Б. Лубянка, д. Срѣтенскаго м-ря.

Калашникова, Ел. Дав. — Арбатъ, д. Павлова.

Калашникова, Е. М. — Б. Дмитровка, д. Живаго.

Канъ, Сам. Герм. — Салтыковскій, д. Головкина.

Каролина, М-мъ. — Б. Никитская, д. Кондратьева.

Кетхудова, А. А. — Маросейка, д. Сиротинина.

Киселевъ, Алдр. Ив. — Ирининская, д. Новицкой.

Китлеръ, Алдр. Вас. — 1. Арбатъ, д. Бобылевыхъ. 2. Б. Никитская, д. Семенковичъ.

Клейнъ, Иллар. Ив. — Уланскій, д. Куликовой.

Ковалева, Ан. Дм.—Краснопрудная, д. Стриженова.

Козловъ, Як. Андр.—Город. уч., д. Титова.

Кокушкина, Ф. Ф., и **Лачаевъ**, А. Л.—1. Покровка, д. Сиротининыхъ. 2. Тверская, д. Фальцъ-Фейнъ.

Колодезенскій, Ив. Марк. — Ильинка, д. Іосифов. подв.

Конрадъ, Жозеф. Андр.—Петровка, д. Матвѣева.

Копачъ, Ж. И.—Газетный, домъ Штурмъ.

Королькова, М. А. — Глинищевскій, д. Гуревичъ.

Котовъ, Ал. Вас. — 1. Тверская, д. Фальцъ-Фейнъ. 2. Срѣтенка, д. Малюшина.

Котовъ, Георг. Вас.—1. Рыбниковъ, с. д. 2. Лубянка, д. Вострякова.

Котовъ, Ив. Ив.—Космодаміанск., д. Ліанозова.

Крамеръ, Елиз. Фед.—Покровка, д. Васильева.

Крушининъ, Пет. Макс.—1.Тверская, д. Гусачевой. 2. Никольская, д. Богоявленск. м-ря. 3. Срѣтенка, д. Юрасовой. 4. Арбатъ, д. Гонецкой.

Крылова, А.—Мерзляковскій, д. Михайловыхъ.

Кукановъ, Евг. Ив.—1. Долгорук., д. Ларіоновой. 2. Тріумф.-Садовая, д. Шольцъ.

Кульсъ, Ол. Ник. — Срѣтенскій бул., д. Дубровина.

Лабусъ, Георг. Мих. — Маросейка, д. Купріянова.

Лакшевицъ, А., и К⁰. — Верхніе Торг. ряды.

Леви, Ник. Ад.—Ильинка, домъ Купеч. О-ва.

Лемерсье, Мар. Франц.—1. Петровка, д. ц. Рождества. 2. Петровка, д. Модестова.

Литавкина, Ол. Вас.—Б. Никитская, д. Халатова.

Лобановъ, Пет. Мих.—Камергерскій, д. Толмачевой.

Лыженкова, Елиз. Фед. — Б. Полянка, д. Полякова.

Ляпуновъ, Пав. Евгр.—Петровка, д. Матвѣевой.

Мадеръ, Ф.— Тверская пл., д. Нѣмчинова, прот. д. Генералъ-Губернатора.

Au Carnaval de Venise

Мужскія шляпы знаменит. фирмъ: (Lincoln Bennet et C⁰), (Scotte et C⁰), (J. Hein Ita) и другихъ.

Ф. Мадеръ Тверская пл., д. Нѣмчинова, пр. дома Ген.-Губерн.

Мануилова, Соф. Ник. — Срѣтенка, д. ц. Св. Троицы.

Маркова, Ал-дра Зот. — Новая пл., д. Купеч. О-ва.

Марковъ, Ив. — Ильинскій туп., д. Іосифов. подв.

Матвѣева, Раиса Пет.—Леонтьевскій, д. Халатова.

Матвѣевъ, П., и **Мартыновъ**, А. — Черкасскій, д. Познова.

Мей, Люц. Ав. — Софійка, домъ Джамгаровыхъ.

Милодовская, Соф. Люд.—Петровка, д. Михалкова.

Миронова, Анисья Вас.—1.Никитская, д. Зотова. 2. Покровка, д. ц. Св. Троицы.

Михайловъ, Фед. Мих. — 1. Мѣщанская, д. Израиловичъ.

Молотковъ, Ег. Ив. — Б. Спасо-Глинищевскій, д. Рыженковыхъ.

Морисъ, Густ. Андр. — 1. Тверская, д. Олсуфьева. 2. Тверская, д. Толмачева.

Мудрый, Ив. Дм. — 1. Никольская, д. Губерн. Правл. 2. Никольскіе ряды.

И. Д. МУДРЫЙ.

шляпы

МУЖСКІЯ, ДАМСКІЯ и ДѢТСКІЯ.

шапки

МѢХОВЫЯ, КАРАКУЛЕВЫЯ и КОТИКОВЫЯ

собственнаго производства.

Никольскіе ряды.

Муратовъ, Ник. Ив.—1. Покровка, д. ц. Св. Троицы. 2. Верхніе Торг. ряды.

Назарова, Ел. Наз.—Пятницкая, д. Давыдова.

Назаровъ, Н. С. — Тверская, д. Филипповыхъ.

Налетовъ, Маркъ Сыс. — Б. Сухаревская пл., д. Баташева.

Напорская, Ол. Алдр.—1. 1 Мѣщанская, д. Вердеревскаго. 2. Сумниковъ, д. Макарова.

Носовъ, Алдр. Никиф.—Неглинный пр., д. Архангельской.

Овчинникова, Мар. Мирон.—Кузнецкій мостъ, д. Арбатской.

Огнева, Праск. Матв.—Б. Твер.-Ямская, д. Езерскаго.

Осетровъ, Ив. Ник.—Черкасскій, д. Носова.

Осиповъ, Вас. Дм.—Златоустовскій, д. Колосова.

Осѣкина, Мар. Ник. — Арбатъ, д. Патрикѣевыхъ.

Павлина, А. В. — Б. Лубянка, д. Макарьевск. подв.

Палуновъ, Ег. Ив.—Рождественка, д. Ланге.

Паркинсонъ-Ворсвикъ, Ив. Ив.— Камергерскій, д. Толмачевой.

Петрова, В. Я. — Пятницкая, д. Мещериныхъ.

Петровъ, Ив. Пет.—Ильинка, д. Осиповой.

Петровъ, Тар. Лар. — Б. Серпуховская, д. Яковлева.

Петунина, Ел. Ив. — Б. Никитская, д. Халатова.

Полушина, Ал-дра. — Докучаевъ, д. Панкратовой.

Пономаревъ, Ив. Ив. — Яузскій мостъ, д. Ѳедотовой.

Поша и Мейеръ, Т. Д-мъ. — Софійка, д. Суздальск. подв.

Пуговкинъ, Ив. Ал.—Ильинка, д. Купеч. Банка.

Растегаевъ, Митр. Ив. — Лубянскій пасс.

Рефрежье, Алдр. Викт.—Кузнецкій мостъ, д. Михалкова.

Рогожинъ, Алдр. Андр.—Срѣтенка, д. Шохиной.

Рогожинъ, Тим. Мих. — Срѣтенка, д. Шохиной.

Романовъ, Ил. Вас.—Петровка, д. Пенскаго.

Рябинина, **Ан.** Ив.—Б. Дмитровка, д. Залѣсскаго и Чаплина.

Саталкинъ, Як. Серг. — Лаврентьевск., д. Тимофеева.

Селинъ, Н. М., и **Золотаревъ**, П. Д.—Софійка, д. Алексѣева.

Селуяновъ, К. М.—Александровская, д. Чугунова.

Сеньковская, Алдр. Ал.—Калужская, д. Шмелевой.

Ситниковъ, А. — Ник. - Ямская, д. Самочадина.

Скворцовъ, П. Е. — Покровская, д. Хрѣновыхъ.

Скороходова, Фейга. — Петровка, д. Кабанова.

Слонова, Елиз. Ег. — Швивая горка, д. Столярова.

Смирнова, А. В.—Спасо-Песковскій, д. Чулкова.

Смирновъ, Алдр. Ал.—1. Никольская, д. Шереметева. 2. Никольская, д. Третьякова.

Смирновъ, Ал. Ев.—Семеновская, д. Босичкина.

Смирновъ, В. — Тверская, домъ Олсуфьева.

Соболевъ, Л. В. — Покровская, д. Александрова.

Соколова, Нат. Ив. — Б. Путинковскій, д. Бутурлина.

Соколовъ, Ив. Никиф. — Город. уч., Носовское подв.

Сольнье, Л. — Кузнецкій мостъ, д. Соколъ.

Сорокина, М. — Никитскій бул., д. Преображенскихъ.

Сорокинъ, И., и **Ситниковъ**, А.— Маросейка, д. Грачева.

Старцевъ, Алдр. Ив. — Садовническая, д. Бутина.

Столяровъ, В.—Воронья, д. Волкова.

Танкель, Іос. - Срѣтенка, д. Малюшиныхъ.

ШЛЯПЫ: Спеціально дамск. шляпы, постоянное полученіе новостей первыхъ домовъ Парижа.

І. ТАНКЕЛЬ.

Срѣтенка, д. Малюшина.

Танкель, Э. — Срѣтенка, д. Малюшиныхъ.

Тарасова, Ан. Алдр. — Тверской бул., д. Яголковской.

Телѣгинъ, В. И. — Ирининская, д. Мовенко.

Тереховъ, А. Я.—Арбатская пл., д. Савостьянова.

Тимофеева, Анфиса Ег.—Елоховская, д. Малахова.

Титковъ, Провъ Ив.—Новая пл., д. Осипова.

Трескинская, Мар. Алдр.—Камергерскій, д. Толмачевой.

Третьяковъ, И. П.—Уланскій, д. Килліенъ.

Троицкая, Вѣра Дм. — Тверская, д. Олсуфьева.

Уксусниковъ, Ник. Вас. — 1. Никольская, д. Бостанжогло. 2. Арбатъ, д. Королева.

Федотовъ, Пав. Вас. — Юшковъ, д. Купеч. О-ва.

Фицнеръ, В. В. — Цвѣтной бул., д. Альбрехтъ.

Фомичева, Матр. Никит. — Верхніе ряды.

Форафоновъ, Митр. Мих. — 1. Тверская, д. Олсуфьева. 2. Покровка, д. Миндеръ.

Фредлихъ, Ан. Петр. — Лубянскій пассажъ.

Фролова, А. Ф. — Покровка, д. Фроловыхъ.

Харитоновъ, Мих. Матв. — Покровка, д. Зибергъ.

Харитоновъ, Пав. Матв.—1. Новая пл., д. Осиповой. 2. Ильинка, д. Хлудова.

Ходакова, Елиз. Акинд. — Арбатъ, д. Тоопъ 2. Б. Никитская, д. Пенкиной.

Хрѣновъ, Сер. Ник.—Лефор. ч., 1 уч., с. д.

Циммерманъ, Е. В. — Срѣтенка, д. Котова.

Цыгановъ, Вас. Ив.—Город. уч., д. [illegible]

Чижова, А. Е.—Цвѣтной бул., д. Воронцовыхъ.

Чириковъ, П.—Б. Черкасскій, д. Купеч. О-ва.

Чириковъ, Петръ Троф. — Рождественск. бул., д. Силуанова.

Чистякова, П. — Георгіевскій, д. Бахрушина.

Чистяковъ, Вас. Кир. — Кузнецкій, д. Солодовникова.

Чистяковъ, Ф. А.—Ащеуловъ, д. Салтыкова.

Чубаровъ, Федот. Фед.—Долгоруковскій, д. Постниковой.

Шефтолева, Бася Лейб.—Покровка, д. Шишелова.

Шиленковъ, Вас. Плат.—Драчевка, д. Шелудякова.

Шитикова, Екат. — Космодаміанскій, д. Востряковыхъ.

Шишовъ, Влад. Алдр.—Прѣсненская застава, д. Ермаковой.

Шлыгина, Глаф. Фед.—Волхонка, д. Котова.

Шлыгина, Елиз. Як.—1. Тверская, д. Баташевой. 2. Тверская, д. Гучкова. 3. Тверская, д. Синицына.

Эпштейнъ, Бор. Тих.— Александровская, д. Блиновыхъ.

Юдина, А. И. — Покровка, д. ц. Іоанна Предтечи.

Яковлевъ, Вас. Як.—1. Воронья, д. Волкова. 2. Воронья, д. Пестова.

Шорный товаръ.

Алабинъ, Як. Сид. — Б. Серпуховская, д. Виноградова.

Александрова, Пел. Андр. — Б. Никитская, д. ц. Мал. Вознесенія.

Александровъ, Пав. Як.—1. Средніе ряды. 2. Ивановская, с. д.

Алексѣевъ, Вас. Ал. — Ивановская, с. д.

Бирюковъ, Дем. Ив. — Таганская пл., д. Ворониной.

Бирюковъ, Пав. Дем.—1-я Рогожская, д. Гришина.

Блохинъ, Ст. Сидор.—Б. Дорогомиловская, д. Дворецкаго.

Брулина, Цестна Изр.—Каретная-Садовая, д. Бородина.

Варыхановъ, Вас. Серг.—Балчугъ, с. д.

Варыхановъ, Петръ Ив.—1. Ивановская, с. д. 2. Балчугъ, с. д. 3. Садовники, с. д.

Волковъ, Пав. Тим. — Газетный, д. Фальцъ-Фейнъ.

Волкъ, Гирш. Шам. — 1. Садовническая, с. д. 2. Красноходмская, соб. д.

Вьюнцова, Мар. Петр.—Тверская, д. Олсуфьева.

Глаголевъ, Дм. Дорм. — Калужская, д. Павлова.

Глухаревъ, Ал. Ив.—Балчугъ, д. Осиповыхъ.

Гольцова, Мел. Ив.—2-й Проектированный, с. д.

Горловъ, Ак. Сем.—Нѣмецкій рынокъ. д. Случаевыхъ.

Гороховъ, Ив. Ст. — 1-я Рогожская, д. Елизарова.

Гусаровъ, Вас. Ив.—Воронья, д. Волкова.

Гусаровъ, Мих. Вас. — 1. Газетный, д. Ниловой пуст. 2. Б. Никитская, д. Эггерсъ.

Еленинъ, Ал. Ник.—Домъ Историческаго Музея.

Еленинъ, Ник. Ник.—Домъ Историческаго Музея.

Елисѣева, А. Е. — Болотная, д. Некрасова.

Еремѣевъ, Вас. Ерем.—Каланчевскій, с. д.

Жаренова, Мар. Алдр.—Каретная-Садовая, д. Пименовыхъ.

Зайцевъ, Прок. Карп. — 3-й Коровій, д. Ершовой.

Зайцевъ, Тим. Уар.—1. Балчугъ, д. Горюновой. 2. Москворѣцкая, д. Проскуряковыхъ.

Зотовъ, Ив. Никиф.—Кузнецкій, д. Плетниковой.

Ивановъ, Ег. Ив. — М. Николо-Песковскій, д. Серебрякова.

Ивановъ, Ег. Ник. — Гавриковъ д. Симоновой.

Карповъ, Ег. Карп.—Б. Полянка, д. Бахрушиныхъ.

Климовъ, Игн. Ив.—Пятницкая, д. Гальперина.

Климовъ, Н. С.—Варшавское шоссе, д. Пушкина.

Коломинъ, Фед. Ег. — 1. Чугунный м., д. Медвѣдева. 2. Москворѣцкая, д. ц. Николая Чудотвор.

Коганъ, Сим. Изр.—Тверская, д. Страх. О-ва Россія.

Крупенниковъ, Пав. — Семеновск‘ д. Угрѣшскаго монас.

Крупенниковъ, Ст. Ив.—3-й Коровій, д. Гайдиныхъ.

Кузнецовы, Алдр. Ѳом. и Ел. Ил., съ С-ми.—Каретный рядъ.

Кузнецовъ, Пав. Фед. — Б. Тверская-Ямская, с. д.

Кузнецовъ, Феоф. Пав.—Б. Тверская-Ямская, д. Тропина.

Лебедевъ, Фед. Алдр.—Семеновская, д. Покровскаго мон.

Макаровъ, И. А.—Водоотводная, д. Колычева.

Макаровъ, Ив. Ст. — М. Серпуховская, с. д.

Марковичъ, Алдр. Ром. — Газетный, д. Страх. О-ва Россія.

Маслова, Н-ки.—Б. Тверская-Ямская, д. Иванова.

Масловъ, Еф. Лавр.—Гавриковъ, д. Смирновыхъ.

Михайловъ, А.—Брестская, д. Новикова.

Петровъ, Вас. Ник. — Лаврентьевская, д. Богровой.

Поляковъ, Андр. Ник. — Кривоколѣнный, д. Ананова.

Потаповъ, Г. П.—Тверской бул., д. Житаревой.

Пузенковъ, Ив. Ив.—Гусятниковъ, д. Попова.

Раздобаровъ, Вас. Фил. — 1. Б. Серпуховская, д. Митрофанова. 2. Пятницкая, с. д.

Рыбакова, Алдр. Ив.—Серпухов. ч., 2 уч., д. Данилова.

Селиверстовъ, Макс. Селив.—Долгоруковская, д. Красильникова.

Семеновъ, Вас. Ст.—1. Неглинная, д. Прибыловой. 2. Неглинная, д. Комиссарова.

Сѳминъ, Алдр. Вас. — 1. Воронцовская, д. Александрова. 2. 1-я Рогожская, д. Сидорова.

Сидѣльниковы, Ив., Вас., Авд. и Серг. Дм-чи. — 1. Долгоруковская, д. Никонова. 2. 1-я Мѣщанская, д. Журавлева. 3. 1-я Мѣщанская, д. Салтыкова.

Ситниковъ, Ник. Ив. — Б. Дорогомиловская, д. Волкова.

Смирновъ, Алдр. Ив.—1-я Рогожская, д. Спиридоновой.

Смолинъ, Ал. Ал. — Кудринская, д. Сычева.

Соболевъ, Ег. Вас.—Краснопрудная, д. Самойлова.

Степановъ, Демент. Ив.—Средніе ряды.

Степановъ, Пет. Филим.—Смоленская, д. ц. Смоленской Б. М.

Тарасовъ, Ив. Вас. — 1-я Рогожская, д. Фалина.

Тарасовъ, Пет. Ив.—Москворѣцкая, д. ц. Николая Чуд.

Тиль, Карл. Ос. — Ивановская, с. д.

К. ТИЛЬ и Ко

Кожевенный, лакированный, козыречный, военношорный, обмундировальный, войлочный и брезентный заводы.

МОСКВА, Кожевники, соб. домъ. **Телефонъ № 1192.**

Адресъ для телеграммъ **ТИЛЬКО.**

Существуетъ съ 1854 года.

Тимофеевъ, А. Т.—Пречистенскій бул., д. Іерусалимскаго подв.

Титова, Евд. Ал. — 1-я Мѣщанская, д. Заморскаго.

Трескаловъ, Вас. Аф. — Балчугъ, д. Варыханова.

Федотовъ, Пав. Ив.—Москворѣцкая, д. Проскуряковыхъ.

Циммерманъ, Ренг. Ренг.—Газетный, д. Страх. О-ва Россія.

Шабадъ, Азар. Сам. — Балчугъ, с. д.

Шерфъ, Эрихъ Льв.—1. Москворѣцкая, д. Проскуряковыхъ. 2. Дурной, д. Тимашевой.

Шишкинъ, Дм. Мих. — Никольская, д. Греческаго мон.

Шишкинъ, Еф. Ив.—Никольская, д. Синод. Типогр.

Шохинъ, Ив. Мих.—1. Гавриковъ, д. Смирновыхъ. 2. Покровская, д. Никитиныхъ.

Щетинъ, Изр. Ках. — Яким. ч., 2 уч., с. д.

Эггольмъ, Хр. Хр.—1. Жильцовъ, д. Вячеслова. 2. Тверская, д. Фальцъ-Фейнъ.

Эггольмъ Хр. Хр.

Тверская, д. Фальцъ-Фейнъ.

РУССКАЯ УПРЯЖЬ. Всевоз. сѣдла.

Англійскія шоры. Бѣговыя вещи.

Прейсъ-курантъ по требованію безплатно.

Якобсонъ, Грингаузъ и Ко., Торг. Д-мъ.—Б. Златоустинскій, д. Бахрушина.

Штамповальныя заведенія.

Анзимировъ, Ник. Ив.—Б. Болвановскій, с. д.

Басовъ, Мих. Тих. — Варварка, д. Лямина.

Гейль, П. Ю.—Газетный (Камергерскій), пр. театра.

Люкнеръ, Леонъ.—Камергерскій, д. Ліанозова.

Сергѣевъ, Вас. Серг.—Воскресенскій пр., д. Срѣтенскаго.

Шансонъ, І. и Жаке, Ф.—Столешниковъ, д. Васильева.

Щепной товаръ.

Власовъ, Б. А. — Верхніе Торг. ряды.

Кадлинъ, Н. Ив. — Смоленскій бул., д. Чачина.

Сафоновъ, Вас. Андр.—Воронья, д. Королева.

„Союзъ“.—Неглинный, домъ Шориной.

Сѣринъ, Петръ Ник.—Воздвиженскій, д. Бородина.

Тихомировъ, Ив. Тих.—Воронья, д. Языкова.

Трофимовъ-Шорниковъ. — Верхніе Торг. ряды.

Шмелевъ, Пет. Ив.—Ирининская, соб. д.

Шмелевъ, Прох. Сав.—2-я Тверская-Ямская, с. д.

Щетки.

Андреевъ, М. — 3-й Коровій, д. Филипповой.

Бургундеръ, Ив. Ив. — Покровскій, д. Оловянишникова.

Воробьева, Мар. Спир. — Камергерскій, д. Георгіевскаго мон.

Гутаровъ, И. Г. — Б. Прѣсня, д. Требоганова.

Дергачевъ, Сер. Фил. — Полевой, соб. д.

Егоровъ, Евт. Ник. — 1. Ершовскій, д. Усачева. 2. Б. Знаменскій, д. Усачева.

Жилкинъ, Ив. Ег.—Б. Серпуховская, с. д.

Ивановъ, Род. Ив. — М. Дорогомиловская, с. д.

Кольчугинъ, Алдр. Неф. — Александровская, д. Шавыкина.

Корольковъ, Вас. Мих.—Ильинка, д. Купеч. О-ва.

Кустарный музей,— Леонтьевскій, д. С. Т. Морозова.

КУСТАРНЫЙ МУЗЕЙ

Московскаго губ. Земства.

Леонтьевскій, домъ С. Т. Морозова.

Телефонъ 1264.

Лавровы, Бр. Ф., Д. и К.—Фабр. въ Овчинникахъ, с. д., у Чугуннаго моста.

ТОРГОВЫЙ ДОМЪ

„Бр. Ф. Д. и Н. ЛАВРОВЫ“

щетина, щетки и кисти своего издѣлія,

Фабрика: въ Овчинникахъ, соб. домъ.

Торговля: у Чугуннаго моста.

Леоновъ, Вас. Андр.—Черкасскій, д. кн. Голицына.

Мневъ, А. Т. — Верхніе Торгов. ряды, 97.

Мусоринъ, Петръ Тим.—Верхніе ряды.

Мусоринъ, Серг. Мих. — Верхніе ряды.

Мусоринъ, Фед. Мих.—Ильинка, д. Купеч. О-ва.

Прохоровъ, Евд. Прох.—3-й Коровій, д. Самцовой.

Силаевъ, Ег. Мал.—Мясницкій, д. Третьякова.

Т-во „СОЮЗЪ“.

Неглинный, уголъ Кузнецкаго.

Телефонъ № 2856.

ЩЕТКИ ВСѢХЪ НАЗНАЧЕНІЙ

СПЕЦІАЛЬНО

ЩЕТКИ ДЛЯ ФАБРИКЪ И ЗАВОДОВЪ

Оптомъ и въ розницу.

Соколовъ, Мих. Вас. — Арбатъ, д. Шанявскаго.

„Союзъ“, Т-во. — Неглинный, д. Шориной.

Спицына, А. П. — Верхніе ряды, № 81, 82.

Управновъ, Пав. Вас. — Житная, соб. д.

Филатовъ, Дм. Фед. — Дѣвкинъ, д. Корнева.

Черенковъ, Сер. Ник.—Богословскій, д. Чижовыхъ.

Шуваловъ, П. Ф.—Верхніе ряды, № 15, 16.

Щукинъ, Вас. Вас.—Верхніе ряды, № 288.

Эрфуртъ, Роб. Ив. — 1. Мясницкая, д. Ге. 2. Мясницкая, д. Городничева.

Яблочкинъ, В. А.—Б. Каменщики, д. Краузе.

Яковлевъ, Ник. Ник.—Старо-Гостиный дворъ.

Экипажи.

Александровъ, Ив. Алдр. — Богородицкая, с. д.

Алексѣевъ, Дм. Ал.—Никольскій, с. д.

Алексѣевъ, Н. А. — 3 Тверск.-Ямская, д. Сметанникова.

Андреевъ, Пав. Ак. — Рождественскій бул., д. Срѣтенскаго м-ря.

Анихѣевъ, Г. В.—Аптекарскій, д. Аплѣева.

Арбатскіе Бр., Ник. и Серг. Алдр.—Покровка, с. д.

Афанасьевъ, И. С. — Пречистенка, д. Осиповскаго.

Бабковъ, Н. К. — Пименовская, д. Соловьева.

Балашовы Бр., Григ. Мих. и Ник. Петр. — Мерзляковскій, д. Михайловыхъ.

Безбородовъ, М. Ф. — Хива, д. Ярцевой.

Благовъ, Вас. Вас.—Кудринская-Садовая, д. Кукина.

Букинъ, Алдр. Ив.—Покровка, д. Четверикова.

Бѣловъ, Андр. Ал.—1. Воронухина гора, д. Братолюб. О-ва. 2. 1 Рогожская, д. Григорьевой. 3. Плющиха, д. ц. Смоленск. Б. М.

Васильевъ, Ал. Вас.—Б. Полянка, с. д.

Волкова, Е. О.—2 Рогожская, д. Широковой.

Вѣтровъ, В. Ф., — 2 Рогожская, д. Часовникова.

Гавриловъ, Зах. Ал. — Яким. ч. 2 уч., д. Волкова.

Гладилкина, П. Ив. — Арб. ч., с. д.

Голубевъ, П. Ф. — Пименовская, д. Водо.

Григорьевъ, И. Ф.—Пименовская, д. Емельянова.

Гусевъ, Д. Л.—Каретная-Садовая, д. Андреевой.

Евсѣевъ, Алдр. Ив.—Кузнецкій, с. д.

Евсѣевъ, Серг. Ив. — Покровка, с. д.

Ершовъ, Петръ Андр.—Хива, д. Яркина.

Ефимовъ, Фед. Никиф.—1 Рогожская, с. д.

Жаренова, Мар. Алдр. — Дровяная пл., д. Пименова.

Жигастовъ, П. И. — Андроніевская пл., д. Пустовалова.

Житаревъ, Ник. Фил. — Покровка, с. д.

Ивановъ, Макс. Ив. — Мѣщ. ч., 1 уч., с. д.

Ильина, Мар. Ник.—Оружейный, с. д.

Казаковъ, Ст. Гавр. — Дачный, с. д.

Климовъ, П. М.—Каретный рядъ, д. Смирновой.

Колесинъ, Пав. Ив. — 1 Рогожская, с. д.

Колупаевъ, Куз. Мих. — Лѣсная, д. Колупаева.

Коммиссаровъ, Панкр. Никиф.—Ивановская, с. д.

Кононовъ, Н. Г. — М. Дорогомиловская, с. д.

Крыловъ, Вас. Петр.—Покровка, д. Шилова.

Крыловъ, Пет Пет.—Зацѣпа, с. д.

Крюковъ, Ник. Вас. — Ст. Басманная, д. Варенцова.

Кузнецовъ, Алдр.—Косой, с. д.

Кузьминъ, Ник. Никит. — Каретный рядъ, с. д.

Лебедевъ, Ал. Прок.—Каретный рядъ, с. д.

Леоновъ, Ив. И. — Каретный рядъ, д. Тишенинова.

Логиновъ, Алдр. Никиф.—Долгоруковск., д. Медвѣдскаго.

Макаровъ, Гер. Ег.—Мясной, д. Бѣляева.

Мариничевъ, Ник. Ив.—1.1 Рогожская, д. Серебряковой. 2. Каретный рядъ, д. Семенова.

Марковы, Бр. — Каретный рядъ, д. Кривошеина.

Марковы Бр., В. и А. Каретный рядъ, д. Маркова.

Матвѣевъ, Серг. Матв. — Калужская пл., д. Волкова.

Милиньковъ, А. А.—Долгоруковск., д. Рыкова.

Михайловъ, Е. М.—2 Рогожская, д. Чугуновой.

Муравлевъ, Н. Д.—Косой, с. д.

Муратовъ, Вас. Вас.—Каретный рядъ, с. д.

Мухина, Евд. Никиф. — М. Никитская, д. Черниковой.

Нарышкинъ, Куз. Вас. — Золоторожскій, с. д.

Никитинъ, Алдр. Никит. — 1. Б. Тверск.-Ямская, д. ц. Василія Кесcар. 2. Ильинская, с. д.

Николаевъ, А. Н. — Покровка, д. Шишелова.

Никоновъ, Лавр. Никон.—Каретный рядъ, д. Лощенова.

Овечкины Бр.,—Покровская, с. д.

Павловъ, Ив. Гавр.—Краснопрудная, д. Бенуа.

Петровъ, Г. А. — Брестская, д. Шухаева.

Петровъ, Ег. Петр. — Б. Ордынка, с. д.

Пироговъ, Ив. Вас.—1. Покровка, д. Колесова. 2. Покровка, с. д.

Питерскій, Н. М.—Пименовская, д. Ильиной.

Подольскій, В. Е.—Камергерскій пер., д. Ліанозова.

Подольскій, Е. В.—Покровка, д. Шишелова.

Поливановскій, Вас. Вас.—Покровка, с. д.

Потаповъ, Сер. Еф.—Лужниковская, с. д.

Родіоновъ, Е. М. — Климентовскій, д. Осиповой.

Рюдбергъ, О. и К^0. — Сокольническое шоссе, д. Кютнеръ.

Саварская, Тат. Макс.—Покровскій пр., д. Житаревой.

Саварскій, Макс. Ал. — Бол. Садовая, д. Череповскаго.

Семеновъ, Ег. Андр.—1. Каретный рядъ, 2. Пименовская, с. д.

Сенаторовъ, Дм. Дм.—3 Тверск.-Ямская, с. д.

Сивакова, Т. Г.—Банный пр., д. Петроковскаго.

Сидоровъ, Ив. Сем.—Гавриковъ, с. д.

Скрипицынъ, Ник. Як.—Б. Дорогомиловская, с. д.

Смирновъ, И. Ф. — Валовая, д. Баклашевой.

Соболевы Бр., Андр. и Фед. Фед.—Покровка, с. д.

Терентьева, Авд. Андр. — Кар.-Садовая, с. д.

Терентьева, Анаст. Ал. — Кар.-Садовая, д. Терентьевой.

Терентьевъ, Ал. Еф.-Каретный рядъ, д. Маркова.

Терентьевъ, Ник. Еф.—Кар.-Садовая, с. д.

Точилинъ, Григ. Матв.—Лѣсная, д. Андреева.

Трискинъ, П. П.—Пименовская, д. Кузьминыхъ.

Ухарскій, Григ. Мих. — Б. Спасская, с. д.

Федотовъ, Ал. Ив. — Покровка, д. Соболевыхъ.

Фирсовъ, Ник. Ник. и К^0.—Арбатск. пл., д. Бабурина.

Цыгановъ, А. А. — Медынка, д. Терихова.

Цыркинъ, Алдр. Ксен. — Каретн.-Садовая, д. Малпниной.

Часовиковъ, Мих. Ник. — 1 Рогожская, с. д.

Чекмазовъ, И. Ф. — Покровская, д. Дмитріевой.

Челноковъ, Петръ Ив.—Б. Александровская, с. д.

Черторовъ, Пав. Вас. — Б. Дворянская, с. д.

Шитовъ, Петръ Иллар. — 1. Каретный рядъ, с. д. 2. Воротников., с. д. 3. Пименовская, д. Дамрпныхъ.

Янсонъ, Ив. Ив. — Трехгорный, д. Серебряковыхъ.

Ярославцевъ, Г. Д.—Семеновская, д. Колесина.

Экипажныя принадлежности.

Анохина, Алдр. Ив.—Кузнецкая, д. Зайцева.

Бѣловъ, Андр. Ал.—Рогожская, д. Григорьева и Иванова.

Веллеръ, Марья Александр. — Рождественка, д. Прибылова.

Дмитріева, Клавд. Фед. — Каретная-Садовая, д. Ястребова.

Дмитріевъ, А. З. — Тріумфальн.-Садовая, д. Хомякова.

Ершовъ, Петръ Анф. Рогож. ч., 2 у., д. Яркина.

Красавинъ, Фед. Андр.—Б. Дорогомиловск., д. Волкова.

Кузьминъ, Николай Никит. Каретный рядъ, с. д.

Моховъ, В. и К^0.—Машковъ пер., соб. д.

Нобель, Людв.—Уг. Театральнаго проѣзда и Рождественки, д. Блохиной.

Рюдбергъ, О. и К^0. —Софійка, д. кн. Туркестановой.

Федоровъ, Ф. Кар.—Садовая, д. Андреевой и Маркина.

Ферманъ, Адольфъ Павл. — Никольская, д. Третьяковыхъ.

Челышевъ, Михаилъ Егоров. — Малый Казенный переулокъ. с. д.

Яковлева, Евлам. Як. — 1. Покровка, д. Четверикова. 2. Черногрязск.-Садовая, д. Четверикова.

Экспедиторы.

Герцбергъ, Юл. Г. — М. Лубянка, д. Гужонъ.

Герцъ, Л. и **Гринбергъ**. — Б. Лубянка, д. Ивановск. м-ря.

Грецеръ, Паул. Ад.—Варсонофьевскій, д. Рябушинскаго.

Лангъ, Мих. Алдр.—Срѣтенскій, д. № 1.

Ландау, М. и К^0. — М. Лубянка, д. „Россія“.

Леве, И. А. и Зейдлеръ. — Мясницкая, д. Давыдова.

Либрехтъ, и К⁰. — Кузнецкій мостъ, д. Захарьина.

Линдштедтъ, Фрид. Фрид.—Фуркасовскій, д. Кононовой.

Лунцъ, Аб. Ш. Срѣт. ч., 2 у., д. Малюшина.

Мебертъ, Іог. Алдр.— 4 Мѣщан., д. Егорова.

Нордмаркъ, Вик.—Мясн., д. Ермакова.

Поповъ, Сем. А.—Выползовъ, д. Пальчикова.

Проліусъ, и Виркау.— Мясницк. ч., 1 уч., д. Арбатскаго.

Романовскій, Петръ Ник.—Кузнецкій мостъ, пасс. Джамгарова.

Тидке, Кон. Эд.—Мясницкая, д. Давыдова.

Тиле, Кар. Кар.—Знаменскій, д. Ильиной.

Шапошниковъ, Вл. Ник. — Токмаковъ пер., д. Васильева.

Шерешевскій, Бург. Отто, — М. Лубянка, д. № 4.

Ширренъ, О. Вас.—Б. Спасская, д. Гроссе.

Штрупъ, Ник. Юльев.—Покровка, д. Рахманова.

Штыринъ, А. и К⁰. — Салтыковскій, д. Головкина.

Юнгъ, Генр. — Б. Лубянка, д. Моск. Стр. О-ва.

Электрическія принадлежности.

Агафоновъ, В. Я., и **Бердниковъ**, В. И.—Б. Кисельный, д. Дольникъ.

Алексѣевъ, Ив. Гавр.—Ст. Гост. дворъ.

Барановъ, А. — Пятницкая, д. Мещерпныхъ.

Бергенгринъ и **Индельманъ**. — Б. Кисловскій, д. Дольникъ.

Бони, Алдр. Ив.—Яузской ч., 1 уч., д. Мазурина.

Веберъ, Роб. Эд.—Газетный, д. Шаховской.

Винандъ, Карлъ.—Мясницкая, д. Музея.

Вишневскій, Юр. Феликс. — Мясницкая, д. Эйбушитцъ.

Вольгемутъ, и Шредеръ.— 1. Мясницкая, д. Лѣтошневой. 2. Кривоколѣнный, д. Сытова.

Всеобщая К⁰ Электричества, — Лубянскій пр., д. Стахѣева.

Гамаюновъ, П. М.—Тріумф.-Садовая, д. Хомяковыхъ.

Глѣбовъ, Н. и К⁰.—Мясницкая, д. Давыдова.

Дюфлонъ, и Константиновичъ. — Покровка, д. Леоновыхъ.

АКЦІОНЕРНОЕ ОБЩЕСТВО
Электро-Механическихъ Сооруженій
бывш. Т-во
„Дюфлонъ, Константиновичъ и К⁰“
Московское отдѣленіе: Маросейка, д. Леоновыхъ. Телефонъ 564.
Устройство освѣщенія и передачи силы. Динамоэлектродвигатели, электромеханическія сооруженія, паровыя машины, типъ „pilon“ пародинамоподъемники, аккумуляторы, турбодинамо, паровыя турбины, центробѣжные насосы и вентиляторы высокаго давленія системы Рато.

Жолондковскій, С. І. и К⁰.—1-я Мѣщанск., Грохольскій пер., д. № 2.

СТРОИТЕЛЬНАЯ КОНТОРА
І. С. Жолондковскій и К⁰.
1-я Мѣщанская, Грохольскій пер., д. № 2.
Водопроводы, канализація, отопленіе, вентиляція зданій, электричество и общія строител. работы.

Жуковскаго, Я. преемн. — Б. Златоустинск., д. Невской м-ры.

Преем. Я. Жуковскаго.
Мясницкая, уг. Б. Златоустинскаго п., д. Невской Ниточной М-ры. Маг. № 8.
Телефонъ № 25—99.
СКЛАДЪ и КОНТОРА
всякихъ принадлежн. для электрическаго освѣщ. и передачи силы изящной бронзы.
ОТДѢЛЕНІЕ ВЪ НИЖНЕМЪ-НОВГОРОДѢ.

Захаровъ, Никита Сам.—Срѣтенка, д. Базыкина.

Землянскій, Ив. Матв.—Покровская, д. Богомолова.

Казачковъ, Алдр. Ник.—Мясницкая, д. Духов. Консисторіи.

Корнель, Вас. Ив. — Мясницкая, д. Ермаковыхъ.

Кочановъ, А. А.—М. Кисельный, д. Морозова.

Ланге, Р. В. — Мясницкая, д. Ермаковыхъ.

Р. В. ЛАНГЕ
Москва, Мясницкая, д. Ермаковыхъ.
Представитель: Акціонернаго Общества Ю. Фишеръ и Бассе въ Людентейдѣ.
Фабрика Дуговыхъ фонарей и арматуръ. (Пламявидные фонари съ косыми углами) въ Нюрнбергѣ.
Щетокъ для динамо-машинъ фабрики Шуманъ и К⁰, въ Дрезденѣ. Котта электрическихъ тюльпановъ завода І. Кницекъ въ Улифсдорфѣ. Электрическихъ вентиляторовъ Эро-Максъ Леви въ Берлинѣ.

Левенталь, Бор. Гирш. — Златоустинскій, д. Невской м-ры.

Лоевскій, Карлъ.—Никольская, д. Чижовыхъ.

Любенецкій, Іос. Пет. — Арбатъ, д. Толстого.

Мошкинъ, Ив. Ив.—Газетный, д. Страх. О-ва Россія.

Павловъ, Евг. Пав.—Б. Дровяной, д. Ростовско-Петровскаго м-ря.

Пирсторфъ, О. А.—Фуркасовскій, д. Кононовой.

Подобѣдовъ, М. М., Т. Д-мъ.—Б. Алексѣевская, с. д.

Пфефферъ, Роб. Вас.— Мясницкая, д. Солдатенкова.

Самельсонъ, Алдр. Люд. — Рождеств. бул., д. Пенкеръ.

САМЕЛЬСОНЪ Андр. Людв.
ОПТОВЫЙ СКЛАДЪ
всѣхъ электротехническихъ матеріаловъ исключительно для перепродавцовъ.
Рождественскій бульваръ, д. Ценкеръ.
Телефонъ 735.

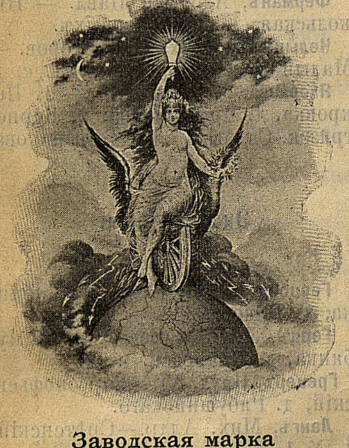

Заводская марка

ТЕЛЕФОНЪ № 995.

РУССКОЕ ОБЩЕСТВО
„ВСЕОБЩАЯ КОМПАНІЯ ЭЛЕКТРИЧЕСТВА“.
МОСКОВСКОЕ ОТДѢЛЕНІЕ.
Москва, Лубянскій проѣздъ домъ Стахѣева.

Устройство электрическаго освѣщенія, электрической передачи силы, электрической тяги.

Продажа со склада всѣхъ издѣлій Компаніи: динамо-машинъ, электро-моторовъ, измѣрительныхъ, предохранительн. и др. приборовъ, проводовъ, изоляторовъ, лампъ накаливанія, **Нернста**, дуговыхъ и всѣхъ вообще электротехническихъ принадлежностей.

Громадный складъ бронзы стильно-художественной и простой: люстръ, бра, канделябръ и т. п. и простой арматуры для лампъ накаливанія.

Катологи и смѣты по востребованію.

Адресъ для телеграммъ: Альгемъ, Москва.

Сименсъ и Гальске, Акц. О-во.—Маросейка, д. Грачевыхъ.

Акціонерное О-во Русскихъ Электротехническихъ Заводовъ,

Сименсъ и Гальске.

московское отдѣленіе
Маросейка, д. Грачевыхъ.

Телеф. 1330.

СКЛАДЪ

Динамо-машинъ и Электродвигателей, а также прочихъ Электротехническихъ принадлежностей.

Смирновъ, Влад. Алдр. — Газетный, д. Страхов. О-ва Россія.

Стабровскій, Леонъ.—Мясн. ч., 1 уч., д. Кононова.

Стефановъ, П. П.— М. Сухаревская, д. Платенкиной.

Стеффенъ и Леманъ, — Пятн. ч., 1 уч., д. Соколовой.

Стручковъ, Ив. Алдр.—Варваринскій, с. д.

Т-во Подобѣдовъ, М. М. и К°.— Б. Алексѣевская, с. д.

Т-во Пастуховъ, В. Н., и **Гнѣсинъ**. В. Ф.—Александровскій пассажъ.

Травинская, Анаст. Пар. — Б. Златоустинскій, д. Златоустинскаго м-ря.

Травинскій, С. Н.—Покровка, д. ц. Успенія.

Хвицкій, Ник. Алдр. — Швивая горка, д. Кулаковой.

Чибисовъ, Вл. Ив.. **и Стручковъ** Ив. Ал.—Варваринскій пр., с. д.

Шмулевичъ, Конст. Як. — М. Лубянка, д. Обидиной.

Шуккертъ, и К°. — Театральный пр., д. Хлудова.

Русское Общество Шуккертъ и К°.

МОСКОВСКОЕ ОТДѢЛЕНІЕ.

Москва, Театральный проѣздъ, домъ Хлудова.

Устройство электрическаго освѣщенія, электрической передачи силы и электрич. трамваевъ.

Шписсъ, А.—Маросейка, д. Грачевыхъ.

Электротехническая Контора

А. Шписсъ.

Маросейка, домъ Грачевыхъ.
Складъ всѣхъ принадлежностей для электрическаго освѣщенія.
Магазинъ арматуръ и декоративной бронзы.

Штейерманъ, Вик. Мих. — Б. Полянка, д. Зенгеръ.

Якобъ, Густ. Эрн.—Газетный, д. Страх. О-ва Россія.

Якобъ, Рих. Эрн.—1. Газетный, д. Штурмъ. 2. Мясницкая, д. Тульскаго подв.

Эссенціи.

Вортманъ, Пав. Пет. — Мясницкая, д. ц. Св. Николая.

Кочубей, Моис. Пет.—1. Б. Прѣсня, св. д.—2. Красныя ворота, д. Раузеръ.

Ювелирные магазины.

Абакумовъ, В. Б.—Тверская-Ямская, д. Радина.

Абрамовъ, Вас. Еф.—Добрая Слободка, д. Ѳоминой.

Антипенковъ, Ник. Алдр. — Б. Никитская, д. Ранцевой.

Аристовъ, Алдр. Алдр.—Б. Никитская, д. Ранцевой.

Афанасьевъ, Гер. Ив.—Срѣт. ч., 2 уч., с. д.

Блюмквистъ, Ник. Фед.—1-я Мѣщанская, д. Баскаковой.

Боковъ, Ник. Мих. — Рождественка, д. Рождеств. м-ря.

Бокъ, Карлъ Ив. — Кузнецкій мостъ, д. Джамгарова.

Болинъ, Густ. и Эд. Карл. — Кузнецкій мостъ, д. Джамгарова.

Бордачевъ, Фед. Вас.—Тверская, д. Чижовыхъ.

Бушеронъ, Т. Д-мъ. — Кузнецкій мостъ, д. Межд. Тор. Банка.

Быковъ, Ив. Фед.—Покровка, д. Елагиной.

Винклеръ, Карлъ Фил. — Неглинный, д. Коломійцева.

Волчаниновъ, М. С. — Скорняжный, д. Кулешова.

Глазуновъ, Ал. Ал.—Петровскій бул., д. Савостьянова.

Голицынъ. Влад. Пав. — Неглинный, д. Шугаева.

Грачевъ, И. И.—Б. Никольскій, д. Жуленкова-Смирнова.

МОСКОВСКОЕ ОТДѢЛЕНІЕ

ТОВАРИЩЕСТВА ДЛЯ ЭКСПЛОАТАЦІИ ЭЛЕКТРИЧЕСТВА

М. М. ПОДОБѢДОВЪ и К°.

Производство кабелей, проводовъ, шнуровъ и проч. изъ химически-чистой мѣдной проволоки со всякаго рода изоляціею для всѣхъ цѣлей эксплоатаціи электрическаго освѣщенія, передачи силы, телеграфіи, телефоніи и сигнализаціи.

Производство проволочныхъ канатовъ для дуговыхъ фонарей, подъемныхъ машинъ, трансмиссій и друг. цѣлей.

Складъ изолиров. и установочныхъ матеріаловъ, принадлежностей, лампъ нак., вольтов. дугъ, разныхъ приборовъ, аппаратовъ и машинъ для электрическаго освѣщенія, передачи силы, телеграфіи, телефоніи и сигнализаціи.

КАБЕЛЬНЫЙ ЗАВОДЪ, СКЛАДЪ И КОНТОРА,

Москва, Рогожская, Большая Алексѣевская улица, домъ Т-ва **№ 17.**

Адресъ для телеграммъ: **„Паро-динамо, Москва“.**

Телефонъ № 1681.

Гусевъ, Ил. Савел. — Александровская, д. Ивановой.

Дейбель, Е. Г.—Б. Лубянка, д. ц. Введенія Пр. Богородицы.

Дейбель, Луи.—Камергерскій, д. Денисовой.

Егоровъ, Ег. Куз.—М. Спасская, д. Титовой.

Жуковъ, А. О. — Патріаршій, д. Игнатьевой.

Ивановъ, И. И. — Пименовская, д. Ивановой.

Ивановъ, И. И. — Чухинскій, д. Сенаторова.

Карповы, **Силаевъ**, **Каперскій**, и **Дудочкинъ**, — Бутырскій пр., д. Карпова.

Кестеръ, Г. Л. — Б. Лубянка, д. Бѣляева.

Кузнецовъ, К. И.—Трехпрудный, д. Казниной.

Лапшинъ, В. К.—Пименовск, с. д.

Леманъ, Фед. Петр.—Дегтярный, д. Страхова.

Ломбардъ, Машней.— Кузнецкій мостъ, д. Солодовникова.

Лоріе, Фед. Ант.—Кузнецкій м., д. Джамгаровыхъ.

Луговой, Вас. Ник.—Долгоруков., д. Захарова.

Маіоровъ, Гавр. Фед.—Драчевка, д. Кондрашевой.

Максимовъ, А. И.—Землян. валъ, д. Попова.

Махалова, С-вья.—Тверская, с. д.

Махаловъ, Сер. Дм.—Б. Дмитровка, д. Ляпиныхъ.

Митрофановъ, Герас. Ал. — Ср. Спасскій, д. Нарышкина.

Москвинъ, Алдр. Гр. — Б. Серпуховская, д. Горячева.

Найдисъ, Фил. Мих.—Тверская, д. Линдштедъ.

Петровъ, Петр. Петр. — Нѣмецкая, д. Наркирьеръ.

Покровскій, Ник. Тих.—Пильниковъ, с. д.

Пушковъ, Алдр. Пет. — Мясной, с. д.

Распопова, Евг. Карл.—Арбатъ, д. Александрова.

Рейфманъ, Абр. Морд.—Петровка, д. Михалкова.

Розъ, Вас. Конст.—Колокольниковъ, д. Ипатова.

Соколовъ, А. В.—Казанскій, с. д.

Унгереръ, Отто Вильг.—Петровка, д. Самариной.

Фаберже, Петр. Карл. —Кузнецкій мостъ, д. Купеч. О-ва.

Флинкъ, Ив. Ант.—Газетный, д. ц. Успенія.

Фроловъ, А. Ф. — Покровка, д. Фроловыхъ.

Фульда, Іос. Габр. — Кузнецкій мостъ, д. Джамгаровыхъ.

Фундаминскій, П. Э. И. — Тверская, д. Персицъ.

Хлѣбникова, И. П. С-ья, и К°.— Швивая горка, с. д.

Цвѣтковъ, Ал. Иллар. — Кузнецкій, д. Горчакова.

Чичелевъ, Вас. Дм.—3-я Мѣщанская, с. д.

Шараповъ, Ник. Вас. — Сумниковъ, с. д.

Шелинъ, Эм. Іон.—М. Козихинскій, с. д.

Эйкенротъ, Евг. Вас. — Кузнецкій мостъ, д. Шориной.

Яголковскій, І. — Тверская, д. Чижовыхъ.

Яйца.

Алексѣевъ, А.—Поварская, д. Гонецкой.

Архангельскій, Серг. Ив. — Коровій валъ, д. Ларіонова.

Булатовъ, Петр. Ив.—1. Лубянскій пр., д. ц. св. Георгія. 2. Грохольскій, с. д. 3. Срѣтенка, д. ц. Троицы.

Бутыринъ, Арист. Ив.—Маросейка, д. Кайсарова.

Бутырины, Ив. Ив., Бр. — Охотный рядъ, д. Журавлева.

Бѣловъ, Никан. Ег.—Сѣнная, д. Савостьянова.

Вальковъ, Алдр. Алдр.—Солянка, д. Купеч. О-ва.

Головкина, Анна Еф.—Охотный, д. Баранова.

Горожанкинъ, Як. Ник. — 1. Ладожск., д. Человѣк. О-ва. 2. Семеновская, д. Покров. М-ря.

Горшковъ, Пав. Сем.—Тверская, д. Комисарова.

Ершова, Е. Е. — Смолен. пл., д. Богданова.

Ершовъ, Никиф. Ив.—1-я Мѣщ. д. Муравлева.

Захаровъ, А. С. и **Алексѣевъ**. А. П.—Охотный рядъ, д. Журавлева.

Козловъ, Ив. Ал.—Черногр.-Садовая, д. Спорова.

Комисаровъ, Дій Гр. — Оружейный, д. Персицъ.

Мачукасъ, А. М.—Сокольн. шоссе, д. Лѣтошневой.

Мурысовъ, Андр. Ив.—Ладожск,, д. Человѣк. О-ва.

Наумовъ, Серг. Агап.—Б. Дорогомилов., д. Лошаковой.

Платковъ, Алдр. Вас. — Охотнор. пл., д. Журавлева.

Поповъ, Вас. Алдр.—Воронья, д. Волкова.

Прохоровъ, Андр. Фил.—Б. Твер. Ямская, д. Иванова.

Телешова, Ф. А.—Георгіевскій, д. Николо-Угрѣшск. м-ря.

Титовъ, Ник. Сем.—Покровка, д. Иванова.

Тихомировъ, Ал. И. — Селезневск., д. Травинскаго.

Торгашевъ, Серг. Мих.—Мокринскій, д. ц. св. Николая.

Ящики.

Андреевъ, Алдр. Ал. — Мокринскій, д. ц. Зачатія Св. Анны.

Артюсъ и Шлее.—Вражскій пер., д. Бородина.

Вегеръ, Эрнстъ.—Полянка, св. д.

Герасимовъ, Гавр.—Полевой пер., д. св.

Гиршъ, Викт. Ник. — У Бутырской заст., Вятскій пер. соб. д.

Голубевъ, Е. А. — Милютинскій, д. Россійскаго О-ва Застрах. капиталовъ.

Гришановъ, Р. Г. — 1-й Николо-Песковскій, д. Крушинина.

Гусевъ, В. И. —Раздѣльная, соб. домъ.

Евграфьевъ, Як. Ив.—Кузнецкій м., д. Тверского подворья.

Жадаевъ, Андр. Иллар.—Мокринскій, д. ц. св. Николая.

Ивановъ, И. И. — Новая пл., д. Кознова.

Ильинъ, Ив. Ил.—Кривой, д. Чиликиной.

Калашниковъ, Ег. Вас. — Арбатская, д. Чернова.

Катыкъ, Іосифъ Ильичъ.—Пятницкой ч., 2 уч., д. Спиридонова.

Козлова, А. А. — Озерковскій, св. домъ.

Колобковъ, Ив., **Фомичевъ**, М.—Дорогомилов. д. Еремѣева.

Кривошеинъ, Ал. Парфен. — Салтыков. у., д. св.

Кузьминъ, П.—Зарядскій, д. Макарова.

Купцовъ, Мих. Андр.—Георгіевскій, д. Мѣщанск. О-ва.

Максимовъ, Спир. Мак. — Яким. ч., 2 у., Спасскій пер., д. св.

Марковъ, Ст. Луп.—Б. Строчен., д. Аверьянова.

Мозжухинъ, Вас. Сер.—Прѣсн. ч., 2 уч., д. св.

Моисеевъ, Гавр. Моис. — Александровская, с. д.

Натанъ, Никол. Львов.—Верхніе Торговые ряды.

Николаевъ, Андр. Ив.—Долгорук., д. Россійск. Страх. О-ва.

Никоновъ, Петръ Федос. — Кузнецкій м., д. Тверск. подв.

Платонова, Степ. Ник.—Пятн. ч.. 2 у., Строчен. пер., соб. д.

Прокофьевъ, Дм. Петр.—Ершовъ, д. Бурминова.

Сорокинъ, Ег. Павл.—М. Дмитровка, д. Влахернск. м-ря.

Сорокинъ, С. К.—Б. Кисельный, д. Глѣбова.

Сурычевъ, Алдр. Ив.—Кривой, д. Чиликиной.

Сычевъ, Ник. Алек.—Леф. ч., 3 уч., д. Веллеръ.

Тюринъ, П. Ив.—Мясницкая, д. Грузинцева.

Цубербиллеръ, Е. С. — Ямское поле, с. д.

Шпагинъ, Вас. Григ.—Б. Прѣсня, д. Бирюковой.

Шпагинъ, Мих. Григ.—Салтыковскій, домъ Бычковой.

Яганьшинъ, Митр. Вас. — Салтыковскій, д. Головкина.

РОДИЛЬНЫЙ ПРІЮТЪ

Адел. Александр.

НЕЙМАРКЪ

и Ан. Конст.

ТЕЛЕШЕВОЙ.

Съ отдѣльными и общими комнатами для беременныхъ и рожеництъ.

Постоянное наблюденіе врача.

Солянка, д. Россійскаго Общества,
кв. № 25.

Требуйте вездѣ

ЛУЧШЕЕ СРЕДСТВО
ДЛЯ
ЧИСТКИ МЕТАЛЛОВЪ

„БРИЛЛІАНТИНЪ"

Генеральное Общество французской ваксы

МОСКВА,

Кожевники, Дербеновская набережная. собств. домъ.

Тип-Лит. Русск. Тов. Печатн-Изд. дѣла, Москва.

ПЕРВОКЛАССНАЯ

Сѣверная Гостиница

І. И. Копалчинскаго,

въ Минскѣ,

уг. Губернаторской и Захарьевской.

* * *

25 прекрасно обстановленныхъ заново номеровъ, отъ 1 до 6 руб. въ сутки.

При гостиницѣ кафе-ресторанъ съ большимъ концертнымъ заломъ.

Ежедневно концерты. Хорошая кухня.

На вокзалахъ всегда комиссіонеры.

А.

Аароновъ Ив. Ив. Божедомскій, домъ Стародубскаго. 870.

Абаевъ Ил. Павл. Усачевъ, дмвл. 479

— Конст. Як. 768.

Абазаевъ Вл. Ив. М. Каменьщики, дмвл. 168. (Писчеб.).

Абазали Пав. Ник. Уланскій, Восточн. мебл. ком.

Абакумовъ Конст. Вас. инж. М. Бронная, д. № 26.

Абамелекъ-Лазарева Ел. Христ. кн. Армянскій, дмвл. 14.

Абамелекъ-Лазаревъ Сем. Сем. кн. дсс. С.-Петербургъ. Невскій, № 40—42. 776.

Абариновъ Ив. Мир. Б. Татарская, д. Кузнецова. (Колон.).

Абачинъ Ив. Ив. и **Орловъ** Лар. Арх. Мясницкая, д. насл. Ананова. (Машины).

Абдуловъ Леон. Ник. пор. 552.

Абель Адель Вас. Б. Полянка, д. Горяиновой. (Садовод.).

— Адел. Вас. Б. Успенскій, д. Персицъ. (Садовод.).

— Генрих. Милютинскій, д. цер. св. Евпла.

Абельсъ Алдр. Рейнгольд. Харитоньевскій, д. Грибова.

— Карл. Карл Гороховскій, д. Вишняковой. 800.

Абкинъ Матв. Іос. Рязанская ул., домъ Кулагина. 786. 795.

Аблаженова Варв. Дм. 2 Благовѣщенскій, дмвл. 33.

— Над. Петр. Денежный, дмвл. 109, 466.

— П. Б. Черкасскій, д. кн. Голицына. (Обувь).

Аблаженовъ Ив. Дм. Плющиха, дмвл. 33, 152, 182, 268, 330, 711.

— Конст. Дм. Плющиха, дмвл. 33, 330, 724.

— Пав. Дм. Плющиха, дмвл. 33, 227, 268, 330.

Аблаженовы 1 Тишинскій, дмвл. 465.

— бр. Ив. Пав. и Конст. Дм. Несвижскій, с. д. (Гончарн. зав.).

Аблаженовы бр. Плющиха, дмвл. 330.

Або Общество Тверская, д. Фальцъ-Фейнъ. (Печи изразц.).

Абозинъ Ив. Ив. Домниковская, домъ Федорова. 1122.

Аболь Эд. Як. кск. М Бронная, домъ Румянцева и Смирнова. 700.

Аборина Лид. Вас. вд.куп. Сѣнная пл., дмвл. 446.

Аборинъ Ник. Макс. Кудринская, дмвл. 214.

— Ник. Петр. Песковскій, дмвл. 318.

— Ник. Петр. Смоленск. площ., домъ Березницкаго. (Колон.).

Абрамова А. И. Б. Благовѣщенскій, д. Веригиныхъ. (Прачечн.).

— Варв. Ем. Настасьинскій, д. Скворцова. (Модн.).

— Евд. Абр. 2 Краснопрудный, дмвл. 200.

— Екат. Сем. Шаболовскій, дмвл. 506.

— Іул. Ник. Пустая, дмвл. 363.

— Мар. Ник. Лѣсная, д. Дамск. Тюр.-Попеч. Комит.

— Мел. Ник. Воронцовская, дмвл. 67, 363.

— Над. Вас. Н.-Басманная, д. Буцке. (Колон.).

— Соф. Абр. Нов.-Чухинск. туп., дмвл. 504.

— Ул. Анфин. 2 Ямская, дмвл. 520.

— Ул. Вас. Ямск. слоб. пер., № 12, дмвл. 523.

Абрамовичъ Іос. Ант. дкт. Полуэктовскій, д. Бахвалова.

— Іос. Ант. кс. Ивановскій, д. Давыдова. 554.

— Ник. Матв. Даевъ, д. Паули. 700.

— Симонъ Петровскій бул., д. Депре.

Абрамовскій Фед. Алдр. л.п.гр. Водоотводная, дмвл. 61.

— Фед. Алдр. мѣщ. Б. Кисловка, д. Свиридова. 711.

Абрамовъ А. М. Спасскій, д. Малышевой. (Колон.).

— Абр. Лаз. дкт. М. Лубянка, домъ Кононовой.

— Адр. Ил. Б. Сухаревская пл., домъ Мамориныхъ. (Готов. платье).

— Алдр. Ал. Б. Строченовъ, дмвл. 440.

— Алдр. Ник. дкт. Смоленскій рынокъ, м. к. „Брянскъ“. 908.

Абрамовъ Ал. Ник. Домниковская, д. Кузнецовой. (Мануф.).

— Арк. Ник. Срѣтенск. вор., меб. ком. „Ліонъ“. 794, 795.

— Афан. Викул. Завѣд. амбар. Рябушинскихъ. Варсонофьевскій, домъ Т-ва Рябушинскихъ.

— Вас. Абр. Денежный, дмвл. 109. 343.

— Вас. Ник. Лаврентьевская, д. Тимофеева. (Мануф.).

— Георг. Сем. дкт. Б. Бронная, домъ Петрова 927.

— Дм. Петр. Донская слоб., дмвл. 119.

— Евдок. Абр. М. Краснопрудный, 199.

— Е. Н. Космодаміанскій, д. цер. св. Владиміра. (Веревки).

— И. Земляной валъ, домъ Макарова. (Скорнякъ).

— Ив. Зацѣпскій пр., д. Семенова.

— Ив. Абр. Долгоруковская, дмвл. 117.

— Конст. Егор. Козловскій, Долгорук. учил. 851.

— Ник. Мих. Б. Прѣсненская, домъ Бахвалова. (Парик.).

— П. Калошинъ, домъ Фельдштейнъ. (Мебель).

— Петр. Абр. Бутырская, дмвл. 49, 309.

— Петр. Кондр. Орликовскій, дмвл. 302.

— Фед. Абр. Трифоновскій, дмвл. 470.

Абрамсонъ Гуго Альб. Маросейка, домъ Попова. 716.

— Исидоръ Долгоруковская, д. Цаплина.

— Исид. Григ. Тверская. д. Лямина. (Корсеты).

— Л. А. М. Спасскій, д. Нарышкина. (Вышивал.)

Абрамъ Еф. Сем. дкт. Трубниковскій, д. Игнатьева.

— Янк.-Гиршъ Шимков. М. Серпуховская, д. Ревиной.

Абрикосова А. И. сын-я т-во М. Красносельская, дмвл. 202.

Абрикосова Агр. Андр. М. Успенскій, дмвл. 480.

— Вѣра Ник. Б. Успенскій, д. Абрикосова. 825, 926.

— Мар. Алдр. п.п.гр. Спасскій, д. Эрлангеръ. 877.

Абрикосовой Агрип. Алдр. насл. Бол. Оленья, дмвл. 297.

Абрикосовъ Алдр. Ал. Бол. Успенскій, дмвл. 480.
— Ал. Ал. Б. Успенскій, дмвл. 480.
— Ал. Ал. п.п.гр. (внѣ Москвы). 875.
— Ал. Ив. Неопалимовскій, д. Кисловой. 765.
— Ал. Ив. М Успенскій, с. д. 670.
— Бор. Ив. пр. пов., Б. Ник., Песковскій, д. кн. Голицына. 734.
— Влад. Ал. Б. Успенскій, дмвл. 480. 104.
— Вл. Ал. п.п.гр. Чернышевскій, д Жукова. 578, 589, 592, 593, 594, 595, 705, 868, 931.
— Вл. Ал. п. п. гр. По Бретской ж. д. ст. Одинцово и ст. Васильевское.
— Георг. Ал. Ср. Спасск. д. Эрлангера. 720, 726, 863.
— Ег. Ал. Б. Успенскій, дмвл. 480.
— Ег. Мих. Твер. бул., д. кн. Гагарина. (булоч.).
— Ник. Ал. п.п.гр. Б. Успенскій, дмвл. 480, 791, 798, 867.
— Ник. Ник. п.п.гр. Успенскій, соб. д., 607, 869.
Абросимова Екат. Сам., 2 Крутицкій, дмвл. 211.
— Мар. Мих., Арбатъ домъ Бромлей.
— Праск. Ив. Ямск. слоб. пер. № 7, дмвл. 522.
— Тат. Григ. М. Лубянка, д. Бѣляева. (трактиръ).
Абросимовъ Ал. Ив. Б. Дмитровка, д. Востряковыхъ. (булоч.).
— Андр. Евстр. Срѣтенск. туп., домъ Захаровой. (бронза).
— Аф. Евстр. Б. Знаменскій, дмвл. 144.
— Вас. Ив. Б. Спасскій, дмвл. 428.
— Вас. Як. Красносельская, д. Шихиной.
— Вас. Як. Земляной валъ, д. Варенцова. (трактиръ).
— Вас. Як. Красносельскій, д. Субботина.
— Ег. Ег. Козловскій, Долгорук. Учил. 851.
— М. Коровій валъ, домъ Рѣдкина. (Мануф.).
Абугаль Ив. Ник. отст. г.-м. Валовая, д. Мохова. 758.
Абухова Над. Влад. Шаболовка, д. Рѣпникова. 866.
Абызовъ Ал. Вас. М. Царицынская, д. Федорова. (Прачечн.).
Аваева Ек. Андр. п.п.гр. Балчугъ, дмвл. 19.
Авакьянцъ Алдр. Ив. Б. Дмитровка, меб. ком. „Версаль“. 688.
Аввакумовъ Вл. Феоф. 1 мѣщанск.. д. Чистоглядова, (Кожа).
Авверино Сем. Конст. п. пр. пов. Богословскій, д. Беризова. 734.
Авгуцъ Март. Матв. 837.
Авдакова Елиз. Ив. Собачья площ., зд. Долгор. лѣчеб. 927.
Авдіева Мар. Георг. Брюссовскій, д. Кадэ.
Авдіевъ Иг. Всев. пр. п. Брюссовскій, д. № 11. 730.
Авдонинъ Вас. Тим. Воронцовская, д. Гусева.
— Вас. Тим. Семеновская, д. Николо-Угрѣшск. мон. (Иконы).
Авдощенко Сем. Вав. Александровск., дмвл.
Авдощенко Сем. Вав. Каланчевская, д. Богомолова.
Авдѣева Алдра Андр. Астраханскій, дмвл. 16.
— Анис. Андр. Астраханскій, дмвл. 16.
— Анис. Селив. Б. Прѣсненская, домъ Инсарской. (Булоч.).
— Ан. Ник. Криво-Арбатскій, дмвл. 207.
— Л. С. Госпитал., д. Золотарева. 845.
— Мар. Андр. Астраханскій, дмвл. 16.
— С. В. бл. Курск. вокз. св. д. 845.
Авдѣевскій Фед. Пет. Долгій, д. Бабушкина.
Авдѣевъ Тверская, д. Борисова. (Грибы).
— Ал. Ник. Левшинскій, дмвл. 224, 711.
— Ан. Павл. Воронцовскій, дмвл. 68.
— Вас. Авд. Медынцевск. туп. дмвл. 240.
— Вас. Андр. Вознесенскій туп. дмвл. 64.
— Вас. Андр. куп. Земляной валъ. дмвл. 384, 640, 679.
— Вас. Ник. куп. Арбатъ, д. Авдѣевой. 711.
— Григ. Сем. М. Краснохолмскій, дмвл. 205.
— Ив. Андр. Успенскій, д. Милованова.
— Ив. Андр. Вознесенскія туп., дмвл. 64.
— Ив. Лук. Гендриковъ, дмвл. 79.
— Ив. Лук. Пустая, дмвл. 364.
— Ив. Ник. кап. Ходынка, соб. д. 549.
— Ник. Ник. 724.
— Ник. Ник. Успенскій, д. Милованова.
— Ник. Ник. Никольская, д. гр. Шереметева. (Скобян.)
— Сем. Авд. М. Дмитровка, д гр. Шиловской. 610.
— Серг. Ник. п.п.гр. Арбатъ, дмвл. 13.
— Серг. Ник. Криво-Арбатскій, дмвл. 207.
— Степ. Троф. Шиповскій, дмвл. 302, 509
— Фед. Ив. Воронья, д. Прошиныхъ. (Булочн.).
Авдѣевы бр. Вас. и Ив. Андр. Ильинка, д. Троицко-Сергіевской лавры. (Мѣняльн.).
Авель іеромон., Златоуст. мон. 623.
Авенаріусъ Вл. Ник. ттс. Кривоколѣнный, д. Феррейнъ. 700.
— Над. Ив. Воздвиженка, д. Россійск. страх. о-ва, кв. 7.
Авербахъ Мих. Іос. дкт. сс. Садовая-Черногрязская, д. глаз. бол. 917, 927.
Аверина Люб. Ал. Новая Божедомская, дмвл. 37.
Аверинъ Вл. Ал. Новая Божедомская, д. Авериной. (Драпри).
Аверкіева Нат. Пет. Садовая-Кудрин., Софійск. дѣт. больн. 933.
Аверкіевъ Ал. Ал. сс. Скатертный, д. Свѣтовидовой, 577, 578, 579.
— Влад. Ст. пр. п. Солянка, д. Расторгуевыхъ. 730.
Аверьянова Елиз. Ив. Стремянскій, дмвл. 439, 440.
Аверьяновъ Вас. Вас. Долгоруковская, д. Субботина.
— Ив. Федот. Воронцовская, д. Лабзина. (мануф.).
— Ил. Фед. Александровская слоб., д. Черткова.
— Лука Пет. Парковская, дмвл. 322.
— Феоф. Авер. 1-я Мѣщанская, дмвл. 255, 711.
Аверьяновъ Феоф. Авер. Срѣтенка, д. ц. св. Троицы. (Обувь).
Аверьяновъ-Языковъ Вас. Гер. Б. Каменьщики, соб. д.
Аветисянцъ Берсегъ Гр. Б. Дмитровка, д. Чуксина.
Аветисянъ П. О. А. и М. торг. домъ, Старо-Гостиный дворъ.
Авиловъ И. И. Б. Полашевскій, д. Серебрякова. (Портной).
— Руфъ Руфов. Рыкуновъ, домъ конно-жел. дор. 605.
Авксентьевъ Мих. Фил. Балчугъ, д. Осипова и Рахманова. 700.
— Фил. Авксент. Грохольскій, д. Попова. (Булочн.).
— Фил. Ал. Садовническая, д. Осипова. (Булоч.).
Авотъ Ан. Фед. Страстной бул. д. Петровск. монаст. (Реком. конт.).
Авраамій іером. Златоуст. мон. 623.
Аврамова Ан. Конст. Криво-Арбатскій, д. Магеровской. 810.
Аврамовъ Ал. Ник. Домниковская, д. Кузнецовой.
— Ал. Ник. Б. Тверская-Ямская, д. Новикова. (Галант.).
— Вас. Ник. Введенская площ., домъ Герсонъ.
Авранекъ Ул. Ос. ттс. Богословскій, д. Бахрушина. 817, 818.
Аврора (Астапова Н.), Камергерскій, д. Денисовой. (плат. дамск.).
Аврорииъ Алдръ Вас. кск. Тверская, д. Губернатора. 562.
— Пав. Пет. дсс. 1 Мѣщанская, здан. Набилк. учил. 791, 801.
Аврушкина Сарра Лейб. Зацѣпа, домъ Колпакова. (Платье.)
Аврушкинъ Сар. Лейб. Серпуховское шоссе, д. Пейкеръ. (Ст. Платье.)
Авсаркисовъ Мих. Парсад. п.пр.п. Сивцевъ враж., д. Смирнова. 601, 734.
Авситидійскій Ив. Гав. сс. дкт.-медиц. Тверская, д. Толмачева. 541, 764, 844, 920.
Авсѣенко Лавр. Вас. ка. Новопроэктированный, д Житкова. 709.
Авсюнинъ Вас. Мих. Вадковскій, дмвл. 52.
— Макс. Вас. Тихвинскій, дмвл. 461.
— Мих. Вас. Бутырская, дмвл. 49, 113.
— Мих. Вас. Вадковскій, соб. домъ (плотн.)
— Як. Вас. Александровск. ул. дмвл. 2.
— Як. Вас. 2 Миняевск. пр., дмвл. 242.
Автономовъ Пет. Авт. п.п.гр. Б. Афанасьевскій, дмвл. 16.
— Пет. Кам.-Колл. в., 176.
— Пет. Авт. Прудов. задняя аллея, дмвл. 358.
— Петр. Авт. Даниловскій, дмвл. 102.
— Петр. Авт. Н. Башиловка, дмвл. 25, 26.
— Харит. Ив. Б. Кондрашьевскій, дмвл. 189.
Агаевъ Ив. Вас. Залоторожскій, дмвл. 147.
Агальцова Праск. Фед. 2-я Ямская, д Чеховской.
Агальцовъ Д. С. М. Дмитровка, домъ Сп. Влах. Мон. (Сапожн.)
— П. Ф. 2-я Твер.-Ямская, домъ Чехониной. (Мануф.)
Агапова Евд. Ив. Туп. Новоспасскій, дмвл. 287.

Агаповъ Бор. Алдр. кап. Зубовскій, д. Балихана. 551.

— Ив. Ст. Новосельская, д. Машарова. (колон.)

— Ник. Алдр. сс. Калашный, д. Коншина. 577.

Агарковъ Ив. Ник. плк. Солянка, домъ Росс. Страх. О-ва. 561.

Агадюнова Евд. Сем. Дѣвкинъ, дмвл 129.

— Евдок. Сем. Перевѣденовскій, дмвл. 314.

— Елизав. Алдр. Криво-Рыбниковъ, дмвл 209.

— Лид. Карп. Кам. Колл. в., дмлв. 171.

Агафонова Лид. Карп. Б. Казенный, дмвл. 163.

Агафоновъ Ал. Гавр. Зубовскій бул.. домъ Трындиной. (гарное масло.)

— Вас. Дм. Георгіевскій, д. Николо-Угрѣшскаго Монастыр. (колон.)

— Вас. Ив. Б. Казенный, д. Агафоновой.

— Вас. Сем. Зацѣпа, дмвл. 138.

— Ив. Сем. Костомаровскій, дмвл. 195, 445.

Аггеева Мар. Ив. Несвижскій, дмвл. 268.

Аггеевъ Конс. Петр. инж. техн. Смоленскій, бул., д. Копѣйкина. 704.

Агеева Варв. Пет. Смоленскій бул. д. Копейкина.

Агеенко Алдръ Наум. Б. Молчановка, д. Джанумова.

— Дм. Матв. Банный пер., дмвл. 20, 152, 724.

Агибаловъ Дм. Іос. діак. Дорогомиловск. кладб., церк. д. 663.

Агищевъ Дм. Аф. кап. Кадетск. пл., 1 корпусъ. 782.

Аглинцевъ Конст. Дав. дкт. Дѣвичье поле, зд. Факульт. клиникъ.

Аглицкій Петр. Сем. Песковскій, домъ Александрова. (сапожн.)

Аграновскій Алдръ Алдр. Гороховск. д. Межев. Инст. 180, 794.

Аграфіоти Ник. Серг. Б. Козихинскій, д. Мясникова.

Агрикола Авг. Мориц. Дoброслободская, д. Федюкина. 829.

— Инна Фед. Добр. Слободка, домъ Федюкина.

— Мор. Фед. Доброслободская, домъ Федюкина. 793, 829.

Агурѣева Праск. Макс. Лужницкій, дмвл. 230.

Агѣева Ол. Як 1 Безымянный, дмвл. 28.

Агѣевъ Алдръ Вас. Садовая, д. Пятницкой. 724.

— Ив Ег. Красносельскій, дмвл. 202.

— Мухам.-Керимъ Зайнулл. Б. Татарская, д. Исакова. 690.

— Селив. Лаз. Богородицкая, дмвл. 35, 499.

— Хайритдинъ Рафик. Б. Татарская, соб. д. 449, 690.

Адабашевы Бр. С. и И, Театр. пр., д. кн. Горчакова.

Адаменкова Мар. Ст. Переяславская, д. Цыганова. 880.

Адамовичъ Вл. Дм. крг. Никитск. бул., д Госуд. Банка. 565.

— Евг. Ант. ротм. Левшинскій, домъ Немчиновой. 557.

— Ек. Матв. арт. Петровскія вор., д. де-Норманъ. (Б. т).

Адамовичъ Конст. Дм. шт. кап. Харитоновскій, д. Котова. 550.

Адамовъ А. А. Елоховская, д. Годалова. (Инструм.

— Матв. Ник. 4 Крутицкій, дмвл. 212.

— Мих. Дм. Покровка, д. Кроловыхъ (Музыка.)

— Мих. Прок. арт. Трындинъ, домъ Винклеръ. (Б. т.

Адамсенъ Эмма Воловая, д. Щукина. 839.

Адамъ Вильгельмина. Кривоколѣнный, д. Тульскаго подворья. (Кофе.)

Адашевъ Ал. Ив. арт. Б. Дмитровка, меб. ком. „Тулонъ“ (Худ.)

Адденъ Викт. Богд. Покровка, д. Иванова. (Моды.)

Адель Бор. Іосиф. Б. Лубянка, д. Макарьевскаго подв.

— Гр. Іос. пр.п. Воздвиженка, домъ Осиповской 730.

— Саф. Марк. М. Молчановка, дмвл. 249.

Адельгеймъ Викт. Льв. Б. Дмитровка, дмвл. 112, 437.

— Конст. Льв. Черногрязск. садов., д. Глазн. Больн. 601, 992, 927.

— Пав. Льв. ттс. Петровка, д. Коровиной. 112, 437, 542, 799.

Аденъ Іоганъ-Готлибъ Покровка, домъ Иванова.

Адерей Елиз. Алдр. Б. Никольскій, дмвл. 280.

Адзеропуло Ник. Конст. М. Лубянка, д. № 2.

Адлеръ Анна Алдр. Савеловскій, домъ Варвар. о-ва.

— Вильг. Фед. нс. Пятницкая, домъ Коликовой. 541, 928.

— Над. Мих. ж. плк. Юшковъ, дмвл. 514.

— Оск. Фед. дкт. Б. Полянка, домъ Холостовой. 916, 928

Администрація по дѣламъ Русск. Т-ва издател. и печатн. дѣла, Чистопрудн. бул., дмвл. 501.

Адольфи Фед. Вас. арт. Ст. Газетный, д. Ліанозовъ. (Б. т.)

Адольфъ Андр. Викент. дсс. Поварская, 5 Гимназ. 837, 1126.

Адріановъ Ал. Консг. куп. Брестская, дмвл. 44.

— Ив. Ал. куп. М. Грузинская, дмвл. 97, 98.

— Петр. Григ. сс. Александр. коммер. учил. Старая Бмсманная. 800.

Адуевская-Бахвалова Екат. Ив. 2 Коровій, дмвл. 192.

Адуевскій И. В. Щипокъ, дмвл. 513.

Адулисъ Каз. Каз. ка. Тверск. бул., д. Полякова. 575.

Адурская Ант. Фед. арт. Б. Бронная, д. Маслова. (Худ. т.)

Ажаевъ Ник. Вас. Берсеновская наб., д. Романовой.

Ажерниковъ Ник. Ив. Страстной бул., д. Адельгеймъ. (Мебель.)

Азанчевская Ан. Алдр. Б. Оленья, дмвл. 297.

— Евг. Вас. Тверск. полиц. домъ. 588. 1015.

Азанчевскій-Азанчеевъ Матв. Павлов. Воздвиженка, дмвл. 62, 180.

— Матв. Пав. Н. Кисловскій, дмвл. 180.

Азанчеевъ-Азанчевскій Ник. Павл. Рождественка д. Строган. учил.

Азаровъ Вас. Ник. .Сокольничій, дмвл. 419.

Азбукина Варв. Вас. Б. Лубянка, д. Страх. О-ва Россія. (мебл. ком.)

Азбукинъ Ал. Павл. крг. Кирочная, д. Бекетовой. 587.

— Мих. Вас. ттс. Яузкая набер., д. Халатова. 569.

— Пет. Коз. Ходынка, зд. Бѣгов. трибунъ. 749.

Азендорфъ Іог. Теод. Аптекарскій, д. Рейнгардть. 689.

Азерская Елиз. Гр. Страстной бул., д. кн. Гарчакова кв. 77.

Азерскій Алдръ Ис. пр.п. Садовая Тріумф., д. Хомяковыхъ. 730.

Азимковъ Никандръ Б. Дмитровка, д. Левиссонъ и Колесниковъ. (Портн.)

— іером. Даниловъ мон.

Азовцевъ Ив. Конст. Народный, дмвл. 293.

Азѣевъ А. П. Павловская, д. Гопперъ. (Сапож.)

Айданицкій А. С. Никольскій, д. Страхова. (Булоч.)

Айдаровъ Серг. Вас. арт. Богословскій, д. Борщова.

Айзенштейнъ Вол. Лейб. Тетеринскій, д. Правоторовыхъ.

— Вол. Лейб. Николо-Ямская, дмвл. 277, 278.

Айзиковичъ Вас. Конст. фельдш. Матросск. богад.

— Конст. Андр. Ермаковская, дмвл. 132, 438.

Айнгоръ Мар. Як. Гранатный, домъ Крафтъ.

Айшпоръ Эд Викент. Б. Грузинская д. Добролюбова. 751.

Академія Практическая, Дурасовскій, дмвл. 128.

Акакій Преосвящ. еписк. Новоспаская площ. Покровск. мон. 625.

Акбулатовъ Хабиб. Ханаф. Новая площадь, д. Осиповой. (Мѣхъ).

Аквилева-Сохацкая Лид. Дм. дант. М., Дмитровка, д. ц. Рожд. въ Путинк.

Аквиляневъ Мих. Алдр. кск. М. Бронная, д. Румянц. и Смирнова. 702-

Акимкинъ Ив. Ив. Даниловскій, дмвл. 102.

Акимова Алдра Пет. Б. Прѣсненская, д. Любушкина. (Обувь).

— Вѣра Ив. Сивцевъ-Вражекъ, дмвл. 279, 406.

— Мар. Вас. М. Грузинская, д. Воронцова. (Колбасы).

— Пелаг. Гавр. Семеновская, дмвл. 64, 395.

— Соф. Конст. Плющиха, соб. д. (Картины).

Акимовъ Ал. Ив. Никольскій, дмвл. 279, 406.

— Ан. Петр. Переяславская, д. Папинова.

— В. Земляной валъ, д. Мотылева. (Золот. и серебр изд.).

— Вас. Иван. Сивцевъ Вражекъ, дмвл. 279, 406, 691.

— Вас. Як. куп. Сокольничій, дмвл. 419, 421.

— Григ. Ал. п.пр.пов. Н. Прудовая, д. Александрова. 734.

— Ег. Вас. Б. Прѣсненская, д. Хвастуновыхъ. (Обувь).

Акимовъ Ив. Аким. Б. Дмитровка, д. Штюрцваге.
— Ив. Ал. Нижегородская, дмвл. 269.
— Ив. Ив. Генеральная, д. Калугина.
— Мих. Ак. Дачный пер., дмвл. 103.
— Никита Ап. Нов. Алексѣевская, дмвл. 7.
— Петръ Ив. Дегтярный, д. Салсмирскаго. (Колон.).
— Сер. Ак. Переведеновскій, дмвл. 314.
— Серг. Никит. Красносельская, домъ Пантелѣева. 754.
— Фед. Аким. арт. Брюсовскій, домъ Ермакова.
— Як. Ром Мѣщанск. полиц. домъ. 589.
— Вас. Пет. и **Буданковъ** Ал. Андр. Семеновская, д. Штаркъ. (Памятн).
Акинфіева Елеонора Антон. Б. Чернышевскій, д. Пустошкиныхъ.
Акинфіевъ Андр. Ив. Донская слоб., дмвл. 119.
— Г. Ив. Ст. Огородный, д. Кирикова. (Серебро).
— Сем. 3-я Александровская, с. д. 612.
Акинфовъ Вл. Ник. тс. Страстной бул., д. Петровск. мон. 538, 818.
Акишинъ И. М. Швивая горка, д. цер. архид. Стефана. (Зонты).
— Кирил. Карн. Брюсовскій, д. Смирнова.
Аккерманъ Алоиз. Карп. Крапивенскій, д. Констант. подвор. 900.
— Алдр. Эд. Теплый, дмвл. 459, 503, 789.
— Карлъ Бернг. Спасская Садовая, дмвл. 387.
— Марта Эрнст. Глухой, дмвл. 84.
Аккордъ (Гилькнеръ Соф. Алдр.) М. Дмитровка, д. Востряковой. (Музыкал. инстр.).
Акнова Алдра Евгр. Косовиха, д. Чиндорина.
Акользинъ Пав. Андр. тит.с. сг. Кусково. 824.
Акопіанъ Арк. Ив. пр.п. Еропкинскій, д. Ерофеева. 730.
Аксельродъ Іосифа Б. Дорогомиловская, д. Махлиной.
— Матв. Павл. Б. Дорогомиловская, д. Махлиной. (Аптекарск.).
Аксенова Анна Андр. Бутырки, д. Бучумова. 853.
— Анна Григ. Суворовская, дмвл. 441.
— Мар. Африк. Нов. Чухинск. туп., дмвл. 504.
Аксеновъ Ал. Пет. Овчинниковскій, д. Любимова.
— Ал. Ал. Чугунный мостъ, гостин. Мамонтова. 554.
— Ант. Фед. Лаврентьевская, д. Тимофеева. (Сѣно .
— Бор. Ив. Б. Якиманка, 2-е гор. учил. 862.
— Влад. Влад. двор. Стар. Слободка, дмвл. 434.
— Ив. Вас. 1-й Гончарный, д. цер. Воскресенія. 780, 835.
— Ив. Степ. Красносельскій, дмвл. 203
— Ник. Влад. нс. Кадетск. пл. 2 корп. 783.
— Ник. Фил. Лаврушинскій, дмвл. 221, 724.
— Ник. Фил. Москворѣцкая, д. Покровскаго монаст. (Игрушки).
— Серг. Тар. пр.п. Трехпрудный, соб. д. 468, 730.
Аксеновъ Фед. Акс. Денисовскій, д. Крушинскаго. (Сѣно).
— Як. Ив. Съѣзжинскій, д. Иверск. мон. (Мука).
— Андр. Петр. и **Сергѣевъ** Петръ Серг. М. Черкасскій пер., домъ Каляз. мон. (Галантер.).
Аксентьевъ Филим. Аксент. Грохольскій, д. Попова.
Акулицкій-Кривенко Фед. Зах.
Акулова Мар. Павл. Рождественскій б., д. ц. Успенія. (Корсеты).
Акуловъ Алдръ Алдр. крг. Фурманный, зд. Глазн. больн. 927.
— Вас. Дм. Серпуховск. вор., д. Рѣдкина. 805, 906.
— Вас. Дм. Серпуховск. площ., домъ Скворцова. 815, 831, 906. (Калліграф. курсы).
Акурова Т. А. Б. Лубянка, д. Срѣт. мон. (Мебл. ком.).
Акціонерное Общество Анилиновыхъ красокъ Б. Семеновская, дмвл. 396.
— зав. **„Тюдаръ“** (М. А. Лестрендоль) Милютинскій, домъ Фалѣевыхъ. (Аккумулятор.).
— **Мальцовскихъ заводовъ** Спасская Садовая, дмвл. 387.
— **Товарныхъ складовъ** Софійская набер. дмвл. 42, 426.
— **Баденской фабрики** Буисовскій, дмвл. 48.
Акцынохъ Вл. Пет. пор. Петровскія казармы. 563.
Алабинъ 2-й Анат. Алдр. шт.-кап. Офицерскій, д. Романова. 557.
— Дм. Влад. кск. 710.
— Серг. Алдр. 1-й, шт.-кап. 556.
Аладьинъ Фед. Мих. нч. Погодинская, д. Деминой. 568.
Алакинъ Андр. Як. Токмаковъ, домъ Егоровой. (Кузнечн.).
Алалыкинъ Ал. Ѳед. Земляной валъ, св. д. 155, 383.
— Вл. Викт. шт.-кап. Ходынка, Николаевск. казар. 559.
Алафузова Варв. Леон. акуш. Калошинъ, д. Гор. Управ. 926, 1015.
— Лид. Леон. Калужская, зд. мѣщан. училища. 815, 850.
Алафузовъ Серг. Ант. дкт. „Раменское“, фабр. Малютина.
Алебастровъ Аппол. Ив. Троицкая, соб. домъ.
Алекаевъ Е. Д. и **Королевъ** И. С. Б. Черкасскій, д. Воскр. монаст. (Галант.).
Александра игум. за Рогожск. заст., Всѣхсвятск. монаст. 620.
Александренко Ив. Ѳеан. М. Дровяной, соб. д.
— Пел. Серг. М. Дровяной, дмвл. 125.
Александринъ М-мъ Кузнецкій, домъ Солодовникова. (Платье).
Александрійскій Плат. Мих. дсс. М. Теплый, д. Коротова. 717.
Александрійское Патріарш. подворье. М. Ивановскій, дмвл. 154, 332, 332.
Александрова Алдра Леонт. Старая Слободка, дмвл. 434.
— Алдра Петр. Конная пл., Морозовская больница. 931.
— Алдра Серг. Воронцовская, дмвл. 68.
Александрова Алдра Серг. Кам.-Колл. в. дмел. 176.
— Анна. Блининъ, дмвл. 34.
— Ан. Алдр. Солянка Сир. Инст. Имп. Николая I. 822.
— Анна Спир. М. Тишинскій, дмвл. 463.
— Вѣра Фед. Грузинская, д. Поваляевой. 853.
— Вѣра Фед. Остоженка, д. Челищева. 907 (Школа кройки).
— Дар Конст. Тихвинск. туп., дмвл. 462.
— Евдок. Ив. Митьковская, дмвл. 244.
— Екат. Алдр. Долгоруковская, д. Золотарскаго. 860.
— Екат. Альфр. Петербург. слоб. д. Брестской ж. д. 820.
— Ек. Петр. Мерзляковскій, д. Гиршъ арт.
— Екат. Серг. Б. Бронная, д. Пьяновой. 847.
— Елиз. Вас. Ст. Божедомка, домъ Прокофьева. (Дрова).
— Лид. Ив. 2 Тишинскій, д. Аблаженовыхъ. 838.
— М. А. Селиверстовъ, д. Котова. (Бѣлошв.).
— Марія. Панфиловскій, дмвл. 311.
— Мар. Ал. Б. Алексѣевская, собст. д. 99.
— Мар. Ив. М. Бронная, д. Румянцева и Смирновой.
— Март. Серг. 3-я Мѣщанская, д. Комарова.
— М. Я. 3 Полевой. дмвл. 339.
— Марф. Мих. М. Тишинскій, дмвл. 464.
— Над. Лук. Б. Оленья, дмвл. 297.
— Нат Матв. Спасск тупикъ, дмел. 430.
— Нат. Степ. 5 Монетчиковскій, дмвл. 251.
— Ол. Григ. М. Каменьщики, дмвл. 168.
— Ол. Дм. фел-ца Гороховская, Мал. Отд Никол. Инст. 824.
— Ол. Ил. Ирининская, дмвл. 159.
— Ол. Ил. Ладожская, дмвл. 222.
— Ол. Пав. 2 Мѣщанская, дмвл. 258.
— Ол. Петр. д. сс. Новинскій бул., д. Котлярева. 885.
— П. Криво-Арбатскій, д. Кузнецовой. (Моды).
— Петра Алдр. наслѣд. Якиманскій, дмвл. 517.
— Пол. Мих. акуш. Б. Полянка, д. Кирстенъ. 924, 1015.
— Пр. Алдр. Зацѣпск. туп., дмвл. 139.
— Петр Андр насл. Ст. Огородный, дмвл. 294.
— Соф. Пет. Спиридоновскій, д. Иванова.
— Т. А. Краснопрудная, д. Степанова.
Александровичъ Варв. Ник. Садовая, д. Орловыхъ. 868.
— Ст. Ив. пдплк. уг. Садов. и 4-й Мѣщан. д. Кирхгофъ. 563.
Александровой Дольникъ Амал. Фед. насл. Мертвый, дмвл. 241.
Александровская Алдра Ив. Н.-Лѣсной, д. Ковригина. 630. 818, 820.
— Алдра Іос. Конная площ., Мороз. больн. 932.
— Ан. Ив. Н. Божедомка, Александ. Институтъ. 818.

Александровская Варв. Фед М. Теплый, д. Тихомирова. 818.
— Варв. Фед. Б. Царицынская, домъ Іероглифова. 823.
— Вѣра Алдр. Скатертный, д. Зориной 540.
— Вѣра Конон. М. Полянка, дмвл. 344.
— Соф. Степ. Полянка, соб. д 853.
— Больница Щипокъ, дмвл. 513.
— Больница М. Казенный, дмвл. 163.
— Община, Б. Молчановка, дмвл. 244.
Александровскій Ал. Алдр. Скатертный, д. Зарина. 750.
— Влад. Ив. Щеповскій пр. д. Смирнова. 706.
— Вл. Никол. пдплк. Госпитальная, зд. Воен. Госп. 914.
— Ник. Ив. дкт. 1 Мѣщанская, больн св. Ольги.
— Никол. Никол. к. Зубовскій бульв., д. Дворцоваго вѣдомства. 535.
— Пав. Ив. нс. 762
— Пет. Ник. сс. дкт. Калужская, 1-я Гор. больн. 917.
— Дворецъ Калужская ул., дмвл. 167.
— Институтъ 2 Маріинскій, дмвл. 4, 24, 36, 236.
— пассажъ, Неглинный пр., дмвл. 266.
— пріютъ, Борисоглѣбскій, дмвл. 43.
— пріютъ, Б. Грузинская, дмвл. 96.
Александровскія казармы Павловская, дмвл. 307, 401.
Александровское Евангелическое училище. М. Бронная, дмвл. 47.
— 3 Военное училище, Антипьевскій, дмвл. 10, 349.
— Коммерческое училище Ст. Басманная, дмвл. 18, 23.
— Патріаршее подворье. Свиньинскій, дмвл. 393.
Александро-Маріинскій институтъ. Пречистенка, дмвл. 348
Александровъ А. Семеновскій, д. Астахова. (Серебрян.).
— А. съ с-ми торг. д. Гуськовъ, д. Александровыхъ. (Мебель).
— Алдр., дкт. 907.
— Алдр. Алдр. Дѣвкинъ дмвл. 129.
— Алдр. Алдр. Стромынка, д. Поповой. 919.
— Алдр. Вас. п.п.гр. Землянка, с. д. 667.
— Алдр. Викт. 1 Ушаковскій, д. Шебардина. 773.
— А. Е. Б. Полянка, д. Бахрушина. (Переп.).
— Алдр. Ил., пдплк. Кадетск. пл. 2 корп. 783.
— Алдр. Ник. Кудринская площ., д. Курносова, кв № 65/602.
— Алдр. Павл. г.с. Б. Якиманка, д. Александрова. 702, 788.
— Алдр. Пав. дкт. Матросская пл., зд. Екатерининск. богод. дома.
— Алдр. Петр. арт. Садовая-Кудринск., д. Румянцева.
— Алдр. Серг. Б. Сухар. площ., д. Уткиной. (Мясо).
— Ал. Андр. Б. Алексѣевская, св. д.
— Ал. Андр. Гуськовъ, дмвл. 99.
— Ал. Дав. Б. Зыков. проѣздъ, дмвл. 151.
— Андр. Ал. куп. Б. Алексѣевская, дмвл. 5.
— Андр. Андр. Клиники. 767.
— Андр. Ем. Даниловскій, дмвл. 102
Александровъ Андр Емел. М. Тишинскій, д. Александровой. (Малярн.).
— Андр. Емел. Кам.-Колл. в., дмвл. 176
— Андр. Макс. Нов. Проектированный, дмвл. 352.
— В. Пименовская, д. Блокъ. (Слесарн. маст.).
— Вас. 2 Благушинскій, дмвл. 34.
— Вас. Кам.-Колл. в., дмвл. 174.
— В. А. Никольская, дмвл. 273.
— Вас. Алдр. У Высокаго моста, соб. д.
— Вас. Алдр. Ружейный, д. Косолапкина. 692, 767.
— Вас. Алдр. Сивяковъ, дмвл. 406.
— Вас. Алдр. Николо-Ямская, дмвл. 277.
— Вас. Алдр. Банный, д. Ямского о-ва. (Бани).
— Вас. Алдр. куп. Ник.-Ямская, 711.
— Вас. Алдр. Владимирка, соб. д. (Колон.). 58.
— Вас. Алдр. Земляной валъ, с. д. (Подр. строит. раб.). 383.
— Вас. Алдр. Газовская, дмвл. 78.
— Вас. Алдр. Курская канава, дмвл. 219.
— Вас. Андр. Б. Алексѣевская, св. д.
— Вас. Андр. куп. Банный пер., дмвл. 20.
— Вас. Андр. Гуськовъ, дмвл. 99.
— Вас. Дм Коровій валъ, соб. д.
— Вас. Дм. куп. Ростокинск. пр., дмвл. 377.
— Вас. Ег. Б. Андроніевская, дмвл. 9.
— Вас. Егор. п.п.гр. Садовники, д. Марьино.
— Вас. Лавр. Ст. Божедомская, дмвл. 37.
— Викт. Андр. Теплый, дмвл. 459.
— Вл. Алдр. дкт Б Дорогомиловская, м. к. «Брянскъ».
— Влад. Алдр. Кам.-Колл. в., дмвл. 172, 934.
— Вл. Алдр. г.с. Н.-Лѣсной, д. Ковригина. 711.
— Вл. Алдр двор. Кудринск.-Садовая, дмвл. 385.
— Вл. Алдр. Трифоновскій, д. Артемьева 612.
— Влад. Андр. пр.п, Обыденскій, д. 2 Ковригина. 730.
— Влад. Конст. Кашевѣровскій, дмвл. 178.
— Влад. Конст. Ниж.-Прудовая, дмвл. 358, 711.
— Вл. Конст. Песковскій, дмвл. 317.
— Влад. Конст. Верхн.-Предтеченскій, дмвл. 346.
— Влад. Петр. Сокольники, гор. работн. домъ. 608.
— Вл. Серг. н.ч. 709.
— Г. Рождественка, д. Фадѣевой. (Очки).
— Гавр. Ив. г.с. Сухар. площ., д гр. Шереметева. 921.
— Григ. Алдр. Б Тишинскій, дмвл. 171, 463.
— Дм. Алдр. Ермаковская, зд. Убѣжища. 923.
— Дм. Алдр. Кузнечный, соб. д, 217. 612. (Кузнечн.).
— Ефимъ. Сухаревская пл., д. Ефимова.
Александровъ Еф. Алдр. М. Сухар. пл., д. Копѣикиныхъ-Серебряковыхъ. (Мясо).
— Еф. Алдр. Дачный, дмвл. 103.
— Ив. Алдр. Богородицкая, дмвл. 35.
— Ив. Алдр. Воронцовская, дмвл. 67.
— Ив. Алдр. 2 Церковная, дмвл. 498.
— Ив. Дм. ка. Гороховская, д. Межев. инст. 780.
— Ив. Ив. Сумниковъ, д. Сафатова.
— Ив. Ив. Никольская, д. Чижовыхъ. (Стекла).
— Ив. Конст. Ст. Божедомская, дмвл. 37. (Прачечн.).
— Ив. Макс. Нов. Проектированный, дмвл. 352.
— Ив. Мих. нч. Берсеневская наб., д. Смирнова. 707.
— И. Н. дкт. Леонтьевскій, д. Сорокоумовской.
— Ив. Ник. дкт. Гранатный, д. Крафтъ. 764, 920.
— Ив. Ник, сс. Пыховъ, домъ пріюта Моск. Дворян.
— Ив. Фед. пор. 3-я Ямская, д. Вечеслова. 585.
— Игн. Алдр. цех. М. Афанасьевскій, соб. д. 17, 589, 592, 595, 612.
— Ил. Алдр. Б. Знаменскій, домъ Молодцова.
— Ил. Алдр. Трындинскій, д. Фокина. 612.
— Коз. Дм. Коровій валъ, соб. д.
— Коз. Дм. 2 Коровій, дмвл. 192.
— Коз. Дм. куп. Ростокинск. пр. дмвл. 192, 377, 724.
— Леонт. Петр. сс. дкт. 1 Мѣшанск., зд. больн. св. Ольги. 932.
— Мак. Егор. п.п.гр. Б. Полянка, д. Смирновой.
— Мих. Алдр. Дубровки, нов. стр., дмвл. 127.
— Мих. Алдр. п.п.гр. Мясницкая, дмвл. 261, 514.
— Мих. Алдр. Никоновск. пр., домъ Косоуровой. (Колон.).
— Мих. Алдр. п.п.гр. Уланскій, дмвл. 478.
— Мих. Алдр. Ипатьевскій, дмвл. 158, 194, 1116.
— Никит. Алдр. 2 Проектированный, дмвл. 352.
— Никит. Алдр. Денежный, д. Антонова. (Живопис.).
— Никит. Вас. 1 Полевой, дмвл. 339. 340.
— Никол. М. Успенскій, дмвл. 481.
— Ник. Алдр. Мерзляковскій, д. Семенова.
— Ник. Алдр. Донская, Арнольдовское учил. 898.
— Никол. Вас. нч. Неглинная, домъ Дворцов. вѣд. 536.
— Ник. Гр. арт. Б. Бронная, д. Маслова.
— Ник. Ник. ттс. Коров.-бр., д. Лефорт. дворца. 547.
— Ник. Петр. Арбатъ, дмвл. 12.
— Ник. Сем. Ирининская, дмвл. 159.
— Ник. Сем. Покровская, дмвл. 335.
— Ник. Льв. ттс. Сумниковъ, д. Родіонова. 725.
— Ник. Фед. дсс. Борисоглѣбскій, д. Родіонова. 702, 706.
— Ос. Алдр. 2 Крутицкій, дмвл 211
— Пав. Давыд. Ильинка, Стар. Гост дворъ. (Парча).

Александровъ Пав. Давыд. Пятницкая, соб. д.
— Пав. Дан. Скотопрогонная, д. Быкова. (Иконост.).
— Пав. Петр. Б. Чернышевскій, домъ Пустошкина. 598.
— Пав. Як. 5 Монетчиковскій, соб. д.
— Петр. Аким. Госпитальный, домъ Орѣшниковой.
— Петр. Пав. крг. Бабьегородскій, дмвл 18, 597.
— Петр. Пав. Б. Никитская, д. Зотовыхъ. (Мѣдно-паял. зав.).
— Серг. Алдр. 1 Мѣщанская, дмвл. 255.
— Серг. Алдр. Б. Алексѣевская, домъ Александровыхъ.
— Серг. Алдр. дкт. Швивая горка, д. Куликовой.
— Серг. Алдр. кс. Швивая горка, д. Борисовой и Сушкиной. 541.
— Серг. Андр. церк. стар. Б. Алексѣенская, с. д. 645.
— Серг. Андр. Гуськовъ, дмвл. 99.
— Серг. Пав. Таганка, д. Мяздрикова. 916.
— Серг. Серг. 1 Мѣщанская, соб. д. 610.
— Спир. Вас. Николо-Ямская, дмвл. 877.
— Ст. Алдр. 3 Эльдорадовскій, дмвл. 513.
— Тих. Ник. Ст. Басманная, д. М.-Кур. и Ниж. ж. д. 754.
— Фед. Алдр. дкт. Мерзляковскій, св. д. 764, 935.
— Фед. Алдр. Б. Воздвиженскій, дмвл. 62.
— Фед. Алдр. Бережки, д. Котовой. 665.
— Фед. Андр. Мерзляковскій, дмвл. 241.
Александровы-Дольникъ Ал., Конст. и Ник. Конст. Б. Кисельный, дмвл. 179.
Александровы братья Коровій валъ, св. д. (перчатки).
— Б. Черкасскій, д. Каляз. Монаст. (перчатки)
Алексатъ Пав.-Авг. Карл. ттс. 769.
Алексашинъ Ал. Иван. 2-й Ильинскій д. Муравьева. (Дрова).
Алексинская Лид. Ник. акуш. Солянка зд. Родовспомог. завед. 933.
Алексинскій Ив. Павл. Ник. Песковкій, д. кн. Голицына. 764, 765 и 908.
— Ник. Пав. Софійская наб., д. Горюнова.
— Ник. Пав. Балчугъ, д. Осиповыхъ. (Желѣзо).
Алексій архим Донской мон. 622.
— іеромон. Никольская, Заиконоспасск. монаст. 622.
— Спасо-Андроніевскій монаст. 626.
— Новоспасская площ., Покровск. мон. 625.
— іером. Б. Лубянка, Срѣт. мон. 627.
— іеродіак. Кремль, Чудовъ монас. 628.
— Никольская, Богоявленск. монаст. 620.
— мон. Спасо-Андроніевскій монаст. 626.
Алексія мон. Алексѣевск. мон. 619.
Алексѣева Агаф. Ал. Зыково-Новое, дмвл. 150.
Алексѣева Агрип. Дм. Рождественская, дмвл. 375, 499.
— Агрип. Ег. 2-я Мѣщанская, дмвл. 258.
— Алдра Влад. Леонтьевскій. дмвл. 224.
— Алдра Ив. насл. Театрал. пер., дмвл. 458.
— Алдра Степ. Мясной, дмвл. 263.
— Анаст. Вас. Колпачный, дмвл. 188.
— Ан. Матв. Зыково-Новое, дмвл. 149, 514.
— Аф. Вас. Петербурское шоссе, дмвл. 319.
— Валент. Лук. Пантелеевскій, дмвл. 310.
— Вѣра Ник., 832.
— Дм. сыновья Богоявленскій, д. Мещериной. (Мануфакт.).
— Е. Сѣнная площ., д. Савостьянова. (Галантер.).
— Евдок. Ал. Коровій валъ, дмвл. 192.
— Евдок. Ив. Переяславская, дмвл. 315.
— Евд. Тим. 2-й Арбатецкій, дмвл. 12.
— Евфр. Вас. Никольская, дмвл. 277.
— Екат. Вас. Садовая Тріумф., домъ Титова. 848.
— Екат. Никит. Швивая горка, дмвл. 507.
— Екат. Пет. Арбатъ, д. Патрикѣевыхъ. (Обувь).
— акуш. Балканъ, д. Огаевской. 914.
— Елиз. Ал. Борисоглѣбскъ, Ком. Красн. Креста. 1015.
— Елиз. Вас. Черногрязск. Садовая, дмвл. 389.
— Елиз. Ив. Б. Переведеновка, дмвл. 312.
— Елиз. Ив. купч. Покровская, дмвл. 335.
— Елиз. Мих. п.п.гр. Антипьевскій, дмвл. 10.
— Елиз. Мих. ж. гс. 3 Крутицкій, дмвл. 211.
— Елиз. Мих. вд. дсс. Пречистенскій бул., дмвл. 349.
— Елиз. Ник. двор. Чудовъ, дмвл. 503.
— Е. П. Швивая Горка, д. Голубевой. (Моды).
— Елиз. Пет. Вознесенская, Елизавет. Инст. 819.
— Мар. Уст. 1 Ушаковскій, дмвл. 484.
— Ив. Ал. насл. 3 Эльдорадовскій, дмвм. 513.
— Капит. Ал. Панкратьевскій, дмвл. 309.
— Срѣтенск. туп., дмвл. 433.
— Клавд. Иван. арт. Б. Дмитровка, номера Тулонъ.
— Ксен. Ал. Покровская, дмвл. 334.
— Любовь. Скотопрогонная, дмвл. 410.
— Мар. Ал. Трубниковскій, д. князя Кропоткина. 848.
— М. И. ак. 2 Мѣщанская, д. Демидова. 1015.
— Марія Ник. п.п.гр. Леонтьевскій, соб. д. 884.
— Мар. Сем. вд. кск. Арбатъ, дмвл. 13.
— Мар. Серг. Новинскій бул., домъ Молчанова, 907. (Школа кройки.
— Матр. Скотопрогонная, дмвл. 410.
— Нат. Ал. Б. Серпуховская, дмвл. 402.
Алексѣева Нат. Вас. Бутиковскій, дмвл. 48.
— Нат. Вас. 1 Зачатіевскій, дмвл. 139.
— Ник Андр. Лубянская площ., домв. 228.
— О. И. Красносельская, д. Садомова. (Моды).
— О. П. Калужская, домъ Ратникова. (Серебр.).
— Пр. Ал. Садов. Черногрязск. соб. д 880.
— Праск. Егор. Мухина гора, дмвл. 253.
— М. Тишинскій, дмвл. 463.
— Праск. Ник., фельдш-ца. Въ зданіи Басманной больницы. 913.
— Праск. Петр. М. Александровск. ул., дмвл. 4.
— С. Лефортовскій, домъ Житковой. (Моды.).
— Соф. Ег. Задн. ул. Петров. выселки, дмвл. 137.
— Соф. Матв. Никольскій, д. Пастукова. (Булоч.).
— Тат. Вас. За Серпух. Заст., Психіатр. больн. 912.
— Тат. Никит. Швивая Горка, дмвл. 507.
Алексѣева-Войцеховская Пелаг. Вас. Семеновская, дмвл. 396.
Алексѣевой Соф. Ник. насл. Вадковскій, дмвл. 52.
Алексѣевскій монастырь, Красносельская, дмвл. 200, 202, 258, 304, 382.
Алексѣевцевъ Алдр. Виссар. нс. Серебряный, д. Спасской. 544.
Алексѣевъ Лубянскій пр., д. Волкова. (Москат.).
— Долгоруковская, д. Красильникова. (Драпир.).
— А. А. Сущевская, д. Россбергъ. (Колон.).
— Ак. Ал., Владимирка, дмвл. 58.
— Алдр. Ал. Б. Лубянка, д. Бѣляева.
— Алдр. Ал. Зонточный, дмвл. 148.
— Алдр. Ал. Слободская, дмвл. 411.
— Алдр. Ал. Троицкая, дмвл. 471.
— Алдр. Ал, Б. Лубянкя, д. Бѣляева. (Мебл. комн.).
— Алдр. Вас. двор. Адріановск., дмвл. 1.
— Алдр. Вас. Рязанская, дмвл. 380.
— Алдр. Вас. крг. Кусково, д. Алексѣева. 726.
— Алдр. Вас. двор. 3 Мѣщанская, дмвл. 259.
— Алдр. Ив. Озерковскій, дмвл. 296.
— Алдр. Ник. Б. Переведеновка, дмвл. 312.
— Алдр. Сем. проф. дсс. Покровскій бул. зд. практ. акад. 763, 770, 771, 798.
— Алдр. Фед. Верхн. пруд., д. Меркова. 726.
— Алдр. Фед. фельдш. Костомаровскій, д. Самойлова. 923.
— Ал Ал. Драчевка, д. Никитскаго., 864.
— Ал. Алдр. Переведеновскій, дмвл. 313, 610.
— Ал. Ал. Бутиковскій, дмвл. 48.
— Ал. Ал. Пречис. полиц. домъ. 590.
— Ал. Дм. Петровка, домъ Обидиной.
— Ал. Гавр. Софійск. наб., д. Швецова. 1119.

Алексѣевъ Ал. Егор. Воронухина гора, д. Соколовой. 692.
— Ал. Петр. нч. Безымянный, домъ Дуленкова. 110.
— Ал. Пет. Тверская, д. Дубровиныхъ.
— Андр. Ал. Трифонов. туп., домъ Захарова.
— Андр. Ев. Каланчевская, домъ Богомолова· 571.
— Андр. Ив. Мытная., дмвл. 254
— Ант. Ал. Блининъ, дмвл. 34.
— Ант. Ал. Кам.-Колл. в. дмвл. 176.
— В. Теплый, д. Фидлеръ (Мануф.).
— Вал Ив. Волковъ, д. Рахштейнъ. 693.
— Вас. Лѣсная, дмвл. 232.
— Вас. Ал. Ивановская, дмвл. 152, 340.
— Вас. Ал. Смоленскій р. д. Селезнева.
— Вас. Ал. Ивановская, соб. д. (Кожа)·
— Вас. Ал. Пименовская, д. Зориной. (Галант.).
— Вас. Ал. Смоленская, д. Сычева. (Платье).
— Вас. Дм. Сѣнная площ., зд. Рукавишн. пр.
— Вас. Ив. тс. Кусково. соб. д. 725.
— Вас. Ил. Палашевскій, д. Ботъ и Шапошникова.
— Вас. Мих. Яковлевскій пр., соб. д. 610.
— Вас. Мих. Яковлевскій пр., дмвл. 517, 518.
— Вас. Никол. Тупой, соб. д.
— Вас. Ник. Срѣтенка, д. Алексѣева. (Скобян. тов.). (Желѣзо). 654.
— Вас. Пав. Марьина слоб., домъ Ивачева.
— Вас. Павл. кск. Садовники, домъ Бахрушина. 725 1120.
— Вас. Парфен. Лѣсная, дмвл. 232.
— Вик. Андр, Мухина гора, домъ Алексѣева.
— Влад. Дм. Пракудинскій, дмвл. 354.
— Влад. Дм. Ср. Прѣсненская, дмвл. 361.
— Влад. Мих. Камергерскій, домъ Денисовой.
— Влад. Мих. ка. Нѣмецкая, домъ Алексѣева. 863.
— Влад. Сем. п.п.гр. Н. Басманная, д. Алексѣева.
— Влад. Серг. п.п.гр. 876.
— Вяч. Алдр. Лицей Цесар. Николая. 773.
— Г. Спиридоновскій, д. Чистякова. (Обувь).
— Г. А. Пятницкая, д. церкви Іоанна Предтечи. (Гастрономич.).
— Гавр. Ал. куп. М. Дмитровка, дмвл. 113.
— Георг. Георг. пдпрч. 4-я Мѣщанская, д. Кирхгофъ. 550.
— Герас. Ал. 4 Тверская Ямская, дмвл. 456.
— Григ. Дем. Мясной, дмвл. 263.
— Д. Мясной, д. Алексѣевыхъ. (Бронз.).
— Дм. Ал. Никольскій, дмвл. 279.
— Дм. Ал. Троицкая, дмвл. 471.
— Дм. Ал. дкт. Неглинный, домъ Коломійцева.
— Дм. Дм. Землянка, д. Янченко.
— Дм. Иван. Кривой, дмвл. 209.
— Дм. Конст. сс. Хохловскій, Меж. Канцел. 726.

Алексѣевъ Дм. Мих. нс. Мясницкая, д. Почтамта. 571.
— Ег. Ал. Ср. Александровская ул., дмвл. 4.
— Ег. Ил. Б. Полянка, д. Полякова. (Зонты).
— Ег. Мих. Огородный, дмвл. 293.
— Ег. Мих. Рязанская, д. Алексѣевой. 610.
— Ер. Ал. Рогожская, д. Волкова.
— Ерофей Макс. Петровскія вор., д. Борисовыхъ.
— И. Налѣсный, д. Шишелова. (Водопр).
— И. Б. Козихинскій, д. Артынова. (Галант).
— Ив. Алдр. п.п.гр. Софійка, дмвл. 425.
— Ив. Ал. Б. Демидовскій, дмвл. 108.
— Ив. Ал. куп. Денисовскій, дмвл. 110.
— Ив. Ал. Задней ул. пер., дмвл. 137.
— Ив. Ал. Б. Покровскій, дмвл. 337.
— Ив. Ал. М. Козихинскій, д. Благ. Общ. (Мануф.).
— Ив. Гавр. церк. стар. п.п.гр. М. Дмитровка. с. д. 670, 927.
— Ив. Гер. 4-я Тверская Ямская, д. Алексѣева.
— Ив. Дм. Кам.-Кол. валъ, д. Семенова. 540.
— Ив. Евл. Церковный, дмвл. 499.
— И. И. дкт. Красносельская, домъ Занѣгиной.
— Ив. Ив. дкт. Петровскій бул., д. Альбрехтъ.
— Ив. Ив. Хива, д. Баулина.
— И. И. Никольская, д. Чижовыхъ. (Сукно).
— Ив. Никиф Владимирка, дмвл. 58.
— Ив. Сем. Никольск., д. Алексѣева.
— Ипатъ Шишеловъ, дмвл. 509.
— Конст. 3 Крестовскій, дмвл. 206.
— Конст. Андр. Троицкая, дмвл. 471.
— Конст. Дмитр. Ср. Прѣсненская, дмвл. 354,361.
— Конст. Ник. Луковъ, д. Волкова.
— Конст. Серг. п. п. гр. Красн. вор., соб. д. 871.
— Конст. Фед. Б. Благовѣщен. дмвл. 33.
— Конст. Фед. Б. Вражскій, дмвл. 72.
— Конст. Фед. Арбатъ, д. Человѣк. о-ва. (Трактиръ).
— Конст. Фед. Малопесков. д. Тальгренъ.
— Конст. Фед. Арбатъ, д. Трындина. (Трактиръ).
— Мих. Андр. пр. п. Новинскій бул., д. Плевако. 730.
— Мих. Ив. Б. Полянка, дмвл. 343.
— Мих. Ив. п.п.гр. Б. Спасскій, дмвл. 429.
— Ник. Ал. Бол. Грузинская, дмвл. 96, 145, 204, 240, 312, 604, 610,
— Ник. Ал. 2-й Крутицкій, д. Соколова. (Матрацы).
— Ник. Ал. Таганск. пр., д. Шапатина. (Скобян.).
— Ник. Ал. Преображенская, д. Якушина. (Тракт.).
— Ник. Ал. инж. нс. Машковъ, домъ Голизегеръ. 777.
— Ник. Ал. Прѣсненская, дмвл. 359,771.
— Ник. Вас. 5 Монетчиковъ., д. Макарова. 612.
— Ник. Влад. нс. Арбатъ, соб. д. 718
— Ник. Гер. 4 Тверская-Ямская, д. Алексѣева.
— Ник. Ег. 1 Мѣцнаская, д. Калинина. (Мясо).

Алексѣевъ Ник. Ив. Покровка, дмвл. 333.
— Ник. Ив. Ирининская, д. Исакова. (Мануф).
— Ник. Ив. Посланниковъ, д. Сикериной.
— Ник. Мих. кс. Покровка, д. 4-й гимназ. 786.
— Ник. Ник. кс. Б. Прѣсня, д. Бирюковой. 581, 601, 734, 913, 931.
— Ник. Ник. дкт. Ст. Басманная, д. Пріятелевой.
— Ник. Ник. кс. дкт. Больничный, зд. Морозовской больн.
— Ник. Павл. кап. Олсуфьевскій, д. Алексѣевой. 545.
— Ник. Петр. кс. Чистые пруды, д. Окр. Пут. Сообщ. 603.
— Ник. Петр. Штатный, дмвл. 510, 748, 775, 777.
— Ник. Сав. Зыковскій, домовл. 150.
— П. Театральный пр., д. Шелапутина. (Табакъ).
— Пав. Ал. Аптекарскій, дмвл. 11.
— Пав. Ал. М. Лубянка, д. Обидиной.
— Пав. Ал. Слободскій, дмвл. 411.
— Пав. Ив. Семеновская, д. Астахова. (Булочн.).
— Пав. Матв. 1 Мѣщанская, дмвл.
— Пав. Матв. М. Сухар. площ. д. Элькинд. (Мука).
— П. М. Салтыковскій, д. Головкина. (Молочн.).
— Пет. Ал. сс. Балканы д. Очаковскаго. 876, 887.
— Пет. Ал. Набилковскій, д. Горбунова. 877.
— Пет. Вас. псал. Остоженка, зд. Коммерческ. учил. 680.
— Пет. Гр. пр. п. Хлыновскій туп. д. 8 Смирнова. 730.
— Сем. Ал Введенская пл., дмвл. 56.
— Сем. Ал. кс. Протопопскій, д. Піотровичъ. 794, 840.
— С. И. Каретная-Садовая, д. Ланге. (Желѣзн.).
— Сем. Ив. Б. Покровскій, с. д.
— Сем. Ив. п. л. гр. Н. Басманная, дмв. 22.
— Сем. Ив. п. п. гр. Никольская, дмвл. 278.
— Сем. Ив. Ветошный, дмвл. 57.
— Сем. Ив. Б. Оленья, дмвл. 296.
— Сем. Ив. Ермаковская, дмвл. 132.
— Сем. Ив. Колодезная, дмвл. 185.
— Сем. Мих. двор. Жеребцовскій, дмвл. 134.
— Сем. Мих. Рязанск. туп. дмвл. 381.
— Сем. Мих. пр. п. 1 Зачатіевскій, соб. д. 730.
— Серг. Дм. Николаевская, дмвл. 277.
— Серг. Никит. Швивая горка, дмвл. 507.
— Серг. Ник. пор. Красносельская, д. Навозова. 556.
— Сер. Фед. Арбатъ, д. Шанявскаго. (Москат.).
— Серг. Фед. Блининъ, дмвл. 34.
— Серг. Фед. Б. Никитск., д. Колокольцова. (Москат.).
— Серг. Федот. 2 Арбатскій, дмвл. 12.
— Спирид. Егор. Таганск., д. Косичкина. (Желѣзо). (Скобян.).
— Степ. Никит. Б. Черкаскій, д. Шереметева. (Галант.).

Алексѣевъ Степ. Никит. Семеновск., д. Тимашевой.

— Степ. Никит. Красносел., дмвл. 121.

— Ф. Бол. Семеновская, д. Дворц. вѣд-ва. (Маляр.).

— Фед. Ал. Долгорук., дмвл. 116.

— Фед. Ал. Трехгорный, дмвл. 468.

— Фед. Ал. Ямская сл. дмвл. 518.

— Фед. Ал. Троицкая, дмвл. 471.

— Фед. Григ. Ст Божедомка, д. Заказникова.

— Фед. Дм. Нѣмецкая, дмвл. 289.

— Фед. Дм. Б. Харитоньевскій, зд. Работн. Дома.

— Фед. Фед. гс. Казанскій туп., д. Гарди. 726.

— Эсп. Ал. Дегтярный, дмвл. 107.

— Як. Ал. Б. Тишинскій, дмвл. 463. (Булочн.).

Алексѣевы бр. Лаврентьевская, д. Тимофеева. (Колон.).

— бр. Н. и И. 4-я Тверская-Ямская, д. Алексѣева. (Мѣдн.)

— бр. торг. домъ М. Черкасскій, домъ Каляз///мон. (Платье готов).

Алексѣевы насл. 3-й Зачатіевскій, дмвл. 140, 355.

Алексюшинъ Гер. Савел. Швивая горка, д Буянова. (Мебель).

— Гер. Савел. Швивогорская, д. Кулакова.

— Гер. Савел. Чешихинскій, дмвл. 501.

Алелекова Кир. Конст. Б. Никитская, д. Полякова. 831.

Алелековъ Алдр. Ник кс. дкт. Елоховская, д. Яновой. № 25. 914, 937.

Аленинъ Ал. Мих. Щипковскій, дмвл. 512.

— Фед. Мих. Щипковскій, дмвл. 512.

Аленова Анна Авер. Скотопрогонная, дмвл. 410.

— Соф. Ил. Скотопрогонная, дмвл. 410.

Алентьева Анна Ив. Соколовскій, домъ Братолюб. О-ва.

Аленчикова Ол. Вас. 5-й Монетчиковскій, дмвл. 251.

Аленчиковъ Ив. Андр. 5-й Монетчиковскій, д. Аленчиковой.

— Ив. Андр. и **Зиминъ** Ник. Серг. Верх. торг. ряды. (Мѣдн).

— Ив. Андр. и **Зиминъ** Ник. Серг. Пятницкая, д Любимовой.

Алехина Варв. Куз. Глухой, дмвл. 85.

— Ел. Лаз. Сусальный, д. Дорбышева. (Прачечн.).

Алехинъ Пав. Савельев. Черкасскій, д. Купеческаго О-ва.

Алешинъ Петр. Як. Покровск. пр, д. Чибисовыхъ. (Съѣстная).

— Фед. Ник. Протопоповскій, дмвл. 355.

Алимовъ В. В. Газетный, д. Романова. (Портной).

— Вас. Серг. Краснопрудная, д. Андреева. (Желѣзо).

— Ив. Елис М. Лубянка, д. Кононовой. (Колон.).

— Ив. Іон. Введенскій, дмвл. 56.

— Ив. Іон. Кузнецкій, дмвл. 216.

— Ив. Іон. Николаевская, дмвл. 273.

— С. Бутырскій пр., д. Голубицкаго. (Мясо).

Алиповъ Ег. Ив. Гавриковъ, д Милованова. 714.

Алисова Вѣра Петр. Лѣсная, д. Розоновой. 849.

Алисовъ Петр. Петр. Смоленскій бул., д. Мишке. 765.

Алифановъ Ив. Ник. псал. Яузскіе вор., д. цер. св. Николая что въ Кошеляхъ. 653.

Алифатовъ Левъ Апол. Ср. Кисловскій, д. Волкова. 604.

Аллеманъ Ел. Людв. Пречистенка, д. бар. Шеппингъ. 832.

Алленбахъ Ег. Ег. дкт. Б. Дмитровка, д. Бахрушина.

Аллартъ Ольга Ал. Якиманская, домъ Чернопятовыхъ. 853.

Аллеровскій богадѣл. домъ. Ср. Прѣсненская, дмвл. 361.

Аллилуевъ Вас. Вас. 1 Ямская, дмвл. 519.

Аллинъ Елена Андр. Столешниковъ, д. Карзинкина.

Алмазова Агр Влад. Никольская, д. гр. Шереметева.

— Праск. Ив. Кирочный туп., дмвл. 179

— Сераф. Сем. Гороховская, мал. отд. Никол. инст. 824.

Алмазовъ Вас. Бор. нч. Плющиха, д. Бартеневыхъ. 710.

— Вл. Ал. Пречист. бул., д. Бочаровой 814.

— Григ. Ив. Воскресенскій пр., домъ Чокарева. 864.

Алпатова Е. Г. Зарядскій, д. Славиной. (Обои).

— Оп. Дм. Б. Палашевскій, дмвл. 308.

Алпатовъ Вл. Ив. п.п.гр. М. Болвановскій, дмвл. 41.

— Влад. Ив. Варварка, д. Славиной. (Обои).

— Ник. Ал. п.п.гр. Палашевскій, д. Алпатовой.

Алперсъ Ник. Мих. прис. пов. Варсонофьевскій, д. кн. Гагарина. 730.

Алтуховъ Ник. Влад. сс. Моховая, зд. Университета. 764.

Алфеевскій Алдръ Мих. нс. Арбатъ, д. ц. св. Троицы. 700.

— Ник. Алдр. Садовая Самотечн., д. Дукмасова. 768, 911.

Алферова Алдра Самс. Арбатъ, домъ Авдѣева. 831, 850.

— Над. Дан. Міусская площ., город. учил. 881.

— Ол. Алдр. Зубовскій бул., домъ Бромлей. 816.

Алферовъ Алдръ Данил. сс. Арбатъ, д. Авдѣева. 817, 831, 840.

— Алдръ Еф. Поварская, д. Гиршъ. 862.

— Алдръ Нест. Ново-Огородный, дмвл. 294.

— Алдръ Ник. Хлѣбниковъ, с. д.

— Вас. Ив. Гавриковъ, с. д.

— Вас. Ник. 3 Рогожская, дмвл. 372.

— Ив. Ив. Строгановскій пр., дмвл. 438.

— Ив. Ник. Воротниковскій, д. Савостьянова.

— Ив. Ник. Тріумф. Садовая, домъ Савостьянова. (Колон.).

— Ив. Ник. Стрѣлецкій, д. Журавлева. (Колон.).

— Ник. Вас. дворян. Б. Спасская, д. Матвѣевой.

— Фед. Вас. Вятская, дмвл. 75.

— В. и **Барановъ** А. Зарядскій, д. Славиной. (Ресторанъ).

Алферовы А., В. и Т. торговый домъ Съѣзжинскій, дмвл. 444.

Алферьевъ Еф. Ив. кс. Покрозка, домъ Покровской Общины. 696.

Алфимовъ Ал. Дм. ка. Никольскій, д. Ивановой. 832.

— Ал. Дм. Филипповскій, д. Шилова. 819.

— В. И. М. Серпуховская, д. Гаганова. (Мебель).

Алфимовъ Фил. Фрол. Гороховская, д. Николаевой.

Альбанскій Викт. Льв. Тріумфальная Садовая, д. Орловыхъ. 839.

Альбертини Ив. Ант. 2-й Крончиковскій, дмвл. 210.

Альбертова Ел. Леон. Дегтярный, д. Шешкова. 832.

— Лид. Леон. М. Дмитровка, домъ Шешкова. 826.

Альбертъ (Нессельроде Анат. Дм.). Тверская, д. Олсуфьева. (Кондит).

Альбицкій Ник. Ив. кск. 2-я Мѣщанская, д. Баскаковой. 570.

Альбрехтъ Вѣра Наполеон. ж. дсс. Б. Власьевскій, дмвл. 60, 78.

— Мар. Ферд. 811.

— Карл. Конст. М. Кисловскій, д. Маслова. 777.

— Эмман. Ив. Гагаринскій, д. Альбрехтъ, 145, 321, 759.

Альдинъ Алдр. Ал. Нов.- Проектированный, дмвл. 353.

Альпійская роза (Пѣшковичъ И. К.). Софійка. (Ресторанъ).

Альтани Ипп. Карл. Ср. Кисловка, домъ Якунчикова.

Альтгаузенъ Влад. Эмман. пр.п. Красн. ворота д. Борисовской. 730.

— Елиз. Эмм. Басманной ч. 1 уч., д. Борисовской. 853.

— Ник. Фед. дкт. Олсуфьевскій, домъ Пантелѣевой 767, 910.

— Пав. Ад. пр.п. Фуркасовскій, домъ Кононовой. 730.

— Эм. Ал. Садов. Черногр., д. Борисовской. 1125.

Альтиковъ Г. А. Петровскій бульв., д. Гурьевой. (Колон.).

Альтманъ Дій Фед. пор. Долгоруковская, д. Крашенинникова. 555.

— Жозефина Жуковъ пр., дмвл. 136.

— Мих. Евг. Тверская, д. Фальцъ-Фейнъ.

Альтрокъ Матр. Гер. 2 Мѣщанская, д. Климентова. (Бѣлошв.)

Альтшуллеръ Абр. Игн. дкт. Б. Полянка, д. Левина и Закъ.

— Моисей Іосиф. Фурманный, домъ Щербинина.

Альфонская Варв. Арк. дсс. Домниковская, д. Станюковича. 825.

Альфонскій Арк. Ал. ка. Дорогомиловская, д. Хухрикова. 567.

Альшвангъ А. и Я. Бр. Театральный пр., Гост. Метрополь, (главн. конт.) Магазины: 1) Петровка, д. Шориной, 2) Софійка. (Полотно).

— Ник. Ник. Петр. Лин., подъѣздъ 9.

— Юл. Март. дкт. Петровка, д. Коровина.

— Як. Ив. Срѣтенскій бул., д. „Россія“ кв. 6.

Алѣева Мар. Влад. Еремѣевскій, домъ Еремѣева. 879

— Констанц. Ал. Кречетниковскій, дмвл. 207.

Алябьева Алдра Як. Б. Якимачка, дмвл. 515.

— Ан. Сем. Купч. Садовническая, дмвл. 369.

— Екат. Ал. Б. Якиманка, дмвл. 515.

— Над. Як. Б. Якиманка, дмвл. 515.

— Ол. Ив. Садовая, д. Орѣшникова. 847.

Алябьевъ Ив. Ник. пр.п. Покр., домъ Грибова. 730.

— Ник. Ник. Садовая, д. Орѣшникова. 790, 831.

— Ник. Як. Куп. Б. Якиманка, дмвл. 515.

Алябьевы. Таганская площ., дмвл. 447.

Алякринская Елиз. Ал. Ст.-Басманная, зд. Алекс.-Мар. Пріюта.

Алякринскій Ал. Мих. п.п.гр. Б. Андроньевская, д. Арбузова.

— Ив. Ал. Шереметьевскій, д. графа Шереметева. 601.

Алянчикова Ан. Мих. Поварская, домъ Гиршъ.

— Пелаг. Алдр. Успенскій, дмвл. 479.

Алясовъ Никиф. Петр. Митьковская, дмвл. 244.

Алятинъ Ив. Мих. Кузнецкій мостъ, д. Тверск. подв. (Портной).

Амальрикъ Ал. Ив. Саввинскій пер., д Гюбнера.

Амасійскій Алдр. Вас. Огор. Александровск. ул. дмвл. 295.

Амбарданова Мар. Алдр. Патріаршій пер., д. Германова. 791.

Амбарцумова Нат. Амб. Донская, д. Простякова. 898.

Амбарцумовъ Амб. Георг. Донская, д. Простякова 898.

Амбодикъ Ол. Влад. Долгоруковская, д. Шороховой. 878.

Амболевская Ол. Алдр. Солянка, Николо-женск. учил. 823.

Амелинъ Вас. Ив. дкт. Ст. Басманнаа, д. № 7.

— Вл. Ив. кс. Ст. Басманная, д. Шерупенкова. 587.

Амеличевъ Гр. Ив. Александровскій, дмвл. 4.

— Гр. Ив. Никольская, д. Чижовыхъ. (Плат. гот.)

— Гр. Ив. Новое шоссе, дмвл. 283, 285.

— Петр. Дм. Б. Тверская,-Ямская, д Ряшина. (Бакалейн.). (Табакъ).

— Пет. Дм. Тверская-Ямская, домъ Боброва.

Аменина Юл. Иван. Б. Конюшки, дмвл. 190.

— Юл. Иван. Верхняя Прудовая, дмвл. 358.

Аменицкій Ник. Ник. нс. Ипатьеескій, 1 Гор. Учил. 862.

— Ник. Андр. нс. 3 Мѣщанская, д. Чулкова. 776, 790.

— Ник. Ник. кск. 3 Мѣщанская, с. д. 808.

Американцевъ Алдр. Карп. М. Спасская, д. Коробкова. (Парикм.)

— Дм. Вас. Петербургская Слободка. с. д. 318. (Золот. д. мастеръ.)

Амилахвари Анна Григ. 848.

Аминезарбъ Ася-Мам.-Ус. Ст. Басман., дмвл. 23.

Аминковская Ф. И. М. Знаменскій, д. Знам. монаст. (Кушаки)

Аммонъ Ник. Герм. сс. Н. Кисельный, д. Зырева. 829.

Аммонъ Ник. Ив. сс. Н. Кисельный, д. Зырева. 793.

Аммосовъ Серг. Фед. ттс. Зубовскій бульв., д. Мишке. 630, 673.

Амозовъ Левъ Алдр. Столешниковъ, д. Карзинкиной. 834.

— Лев. Алдр. Тверская, д. Толмачева. 838.

Амосовъ Матв. Ив. 1 Огородный, дмвл. 295, 293.

— Ник Серг. п.п п. Садовники, домъ Смирновой. 734.

Амплѣевъ Гр. Вас. Аптекарскій, дмвл. 11.

Амстердамъ (Костина Над. Ник.) Камергерскій, д. Георг. мон. (Платье дѣтск.)

Амудрю Флор. Ант. 2 Ильинскій, зд гимн. Консганъ. 838.

Амфилохій архимандо. Новоспасская площ., Покровскій монст. 625.

Амфіонъ іеродіак. Никольская, Богоявленск. монаст. 620.

Амфлетъ Эд. Карл. Плетешковскій, д. Михельсонъ. (Мѣдн. изд.)

Ананова Елиз. Григ. Кривоколѣнный, дмвл. 209, 262.

— Елиз. Степ. Кривоколѣнный, дмвл. 209, 262.

— Ив. Степ. насл. Ананьевскій пер., дмвл. 7.

— Мальв. Ст. Мясницкая, дмвл. 209, 262.

— Мар. Степ. Мясницкая, дмвл. 209, 262.

Анановъ К. М. Никитскій буль., домъ Варваринск. акц. о-ва (Табач.)

— Сер. Мих. Золоторожская д. Вишнякова.

Анановы насл. Панкратьевскій, дмвл. 309.

Ананьева Андреевск. пр., дмвл. 8.

— Алдра Яковл. Живодерн. сл., дмвл. 135.

— Елиз. Вл 1 Мѣщанская д. Соболева.

— наслѣд Кузнечный, дмвл. 217.

Ананьевскій Алдр. Вас. дсс. Успенскій, д. Феррари. 717.

Ананьевъ Алдр. Як. Б. Тверск.-Ямская, д. Ларіоновой. (Желѣзо).

— Вас. Анан. Новая пл., д. Китайской стѣны. (Сукно остатки).

Ананьинъ Влад. Ив. Б. Алексѣевская, с. д.

— Ив. Вас. Преображенская, Ольгинскій пріютъ.

Ананьевъ И. П. 6 пр. Міусскій, домъ Виноградова. (Мука).

-- Троф. Ан. Нов. площ., д. Московск. Куп. Общ. (Плат. гот.).

— Фед. Анан. Еремѣевскій, дмвл. 132.

Ананьевы Ал. и Пав. Мих. бр. 1-ая Мѣщанская, д. Смирнова. (Москат.)

— Бр. Смоленск. площ , д. Богданова. (Мука).

— бр. Ал. и Пав. Мих. Балчугъ, д. Аваевой. (Краски).

Ананьина Алдра Вас. купч. Гранатный, дмвл. 92.

— Алдра Вас. М. Никитская, дмвл, 271.

— Алдра Ник. Стромынка, д. призр. бр. Бахрушиныхъ. 914.

— Мар. Ив. Нѣмецкая, дмвл. 289.

Ананьинъ Вас. Ив. Кудринская, домъ Аборина. 805.

— Вл. Ив. Б Алексѣевская, дмвл. 6.

Ананьинъ Влад. Ив. Дурной, дмвл. 129.

— Влад. Ив. Плетешковскій. дмвл. 329.

— Влад. Ив куп. Серебрянич. набер., дмвл. 399, 400.

— Влад. Ив. куп. Яузская, дмвл. 525.

— Гр Ив М. Никитская, с. д. 420.

— Конст. Ив. дкт. Н. Прѣсня, домъ Шмакова.

— Ник Ив. к к. Всеволожск., д. Воен. Вѣд. 547.

Анастасіади Ник. Аф. дкт. Сущевская, д. Львовой.

Анастасіадисъ Аф. Сак. Никольская, д. Синод. типогр. (Губки).

Анастасіевъ Флор. Анаст. Б. Козихинскій, дмвл 183. 382.

Анастасій Архим. Божедомскій, Духовн. Семин. 681, 797.

— Іером. Кремль, Чудовъ монаст. 628.

Анастасова Ан. Христоф. Пречист, полиц. домъ. 588, 1015.

Анастасовъ Спирид. Фед. ка. Пречист. полиц. домъ. 590.

Анастасьевъ Вл. Мих. Мясницкая, д. Художественно - Промышленнаго музея.

Анатолій Іеромон. Златоустовъ монаст. 623.

— Іерод Экон. Саввин. подв. Тверская, д. Подворья. 660.

— Іеромон. Новоспасская площ., Покровск. мон. 625.

— 2-й Іеромон. Златоустовъ монаст. 623.

Анахинъ Алдр. Кир. ттс. М. Царицын. д. Шарова. 544.

Ангеловъ Алдр. Конст. кс. Климентовскій, д. Борисова. 700.

Ангирасъ Кузнецкій, д. кн. Горчакова. (Картонъ).

— Елиз. Емел. Плющиха, дмвл. 330.

Англиканская церковь Брюссовскій, дмвл. 47. 500.

Англійскій клубъ Тверская, дмвл. 451.

Англичанина Алдра Плат. Б. Ордынка, дмвл. 301.

Англичанинова Алдра Плат. Б. Успенскій, дмвл. 480.

Андасъ Мар. Франц. Солянка, Инстит. Николая I. 821.

Андерсонъ Елиз. Из. Огородный, домъ Тупицына.

Андерсонъ Елиз. Карл. Пыховъ пр. дмвл. 365.

— Мар. Карл. Косьмодаміанскій, д. 7.

— Марг. Роберт. Софійск. наб., Маріинск. женск. уч. 821.

— Юл. Ив. ттс. дкт. Долгоруковская, д Курникова 802, 939.

Андре Петровка, д. Коровина. (Парик.).

— Елиз Вас. Криво-Арбатскій, дмвл. 207.

Андреева А. Покровская, д. Адельсонъ. (Аптека).

— Агаф. Газовская, дмвл. 78.

— Агаф. Николаевская, дмвл. 273.

— Алдра Андр. Ружейный, дмвл. 377.

— Анастас. Новосельскій, дмвл. 286.

— Анаст. Ив. Лужнецкая, д. Андреевой.

— Ан Анис. Тверск. бул., д. Ниж.-Сам. Бан. (Моды).

— Вал. Андр. Афанасьевскій, домъ Орлова. 865.

— Варв. Аф. Гороховскій, дмвл. 91.

Андреева Варв. Сем. 1-й Зачатьевскій, Петр. уч. 870.
— Вѣр. Петр. Николо-Песковскій, д. Евдокимова.
— Дар. Фед. Мясницкая, дмвл. 261.
— Евг. Андр. Зацѣпск. туп., дмвл. 139.
— Евг. Арист. Б. Грузинская, домъ Гуськовой. 846.
— Евдок. Вас. Щемиловскій туп., дмвл.
— Евдок. Андр. Зонточный, дмвл. 148.
— Евдок. Павл. Воронья, дмвл. 69.
— Евдок. Як. Мартыновскій, д. Давыдовой. 872.
— Екат. Андр. Собачья площ., домъ Полетаевой. (Колон.).
— Екат. Ив. Лавровъ, дмвл. 221.
— Ел. Ив. Ср. Прѣсненская, дмвл. 361.
— Зин. Влад. Чистые пруды, д. Округа Путей Сообщенія.
— Ир. Андр. Брестская, дмвл. 43.
— К. Н. Б. Семеновская, домъ соб. (Слесарн.).
— М. А. Б. Никитская, д. Пѣнкиной. (Модн. маст.).
— Мар. Вас. 1-ая Мѣщанская, домъ Водонова. 837.
— Мар. Новосельскій, дмвл. 286.
Мар. Іос. арт. Камергерскій, домъ Массъ. (Частн. Оп.).
— Мар. Мих Б. Чернышевскій, домъ Духовскаго. (Модн. маст.)
— Мар. Петр. Новопроэктированный, д. Нуркъ.
— Мар. Фед. арт. Георгіевскій, домъ Дологовой.
— Матр. Андр. Ильинская, д. Денисова. (Золот. дѣлъ мастеръ).
— Матр. Андр. Расторгуевъ, с. д.
— Матр. Ив. Расторгуевскій, дмвл. 369.
— Над. Ник. Стромынка, д. Боевыхъ. 865.
— Над. Петр. М. Бронная, д. Гиршъ. 825, 827.
— Над. Прок. Н.-Васильевскій, дмвл. 55.
— Над. Прок. куп. Черногрязск.-Садовая, дмвл. 389.
— Над. Прок. Ильинская, дмвл.
— Нат. Мих. Брюсовскій, дмвл. 47.
— Ол. Андр. Красносельская, домъ Работкина. 879.
— О. П. Дѣекинъ, д. Кукушкина.
— Федос. Петр. 1 Серпуховск. проѣз. дмвл. 405.
— Юл. Алдр. Красносельская, домъ Урусова. 879.
— Юл. Генр. Неопалимовскій, дмвл. 267, 476, 600, 878.

Андреева-Самгина Ол. Як. дкт. Бол. Якиманка, д. Коробкова. 847.

Андреева-Чудакова Евд. Тим. Б. Переведеновка, дмвл. 312.

Андреевская богадѣльня, Андреевская слоб. дмвл. 7, 8.

Андреевъ А. М. Бронная, д. Гиршъ. (мясо).
— А. Воронья, д. Келеръ. (Красил.).
— Алдръ Андр. гс. 877, 882.
— Алдръ Андр. Бол. Екатерининскій, дмвл. 131.
— Алдръ Андр. Николо-Ямская, домъ Желудкова. 612.
— Алдръ Андр. Раздѣльная, дмвл. 368.
— Алдръ Андр. Рыкуновъ, дмвл. 380.

Андреевъ Алдръ Вас. сс. Николо-Ямская, д. Александрова. 793.
— Алдръ Влад. Хапиловская, дмвл. 488.
— А. Г. М. Дорогомиловская, д. Гагулиной. (Галант.).
— Алдръ Гавр. фельдш. Матросская, дѣт. бол. св. Владиміра. 931.
— А. И. Ст. Басманная, д. Мараева. (Музык. учил.). 906.
— Алдръ Ив. арт. Чернышевскій, д. Казан. соб.
— Алдръ Конст. Кам. Кол. в., дмвл. 171
— Алдръ Конст. Краснопрудная, дмвл. 198, 199.
— Алдръ Конст. куп. Тryндинскій, дмвл. 476.
— Алдръ Конст. Чухинскій туп., дмвл. 504.
— Алдръ Конст. Покровка, д. Шишелова. (Слес.-мех.).
— Алдръ Львов. пдпрч. Газетный, мебл. комн. Принцъ. 554.
— Алдръ Мих. дкт. Дурновъ, д. № 8.
— Алдръ Ник. дкт Красносельская, д. Работкина. 1056.
— Алдръ Тим. Валовая, дмвл. 52.
— Алдръ Фед. Красносельскій, д. Кирсанова. (Мясо).
— Ал. Ал. Гагаринскій, д. Стрижевскаго. (Колон.).
— Ал. Андр. Александровская. дмвл. 2.
— Ал. Андр. Б. Переведеновка, дмвл. 312.
— Ал. Андр. Б. Вражскій, дмвл. 72.
— Ал. Андр. Срѣтенка, №№ Московскіе.
— Ал. Ник. Б. Мартыновскій, д. Антоновой. 758.
— Ал. Ник. ттс. Чудовскій, д. Осиповой. 575.
— Андр. Вас. пдпрч. Б. Дорогомиловская, д. Хухрикова, кв 29. 552.
— Андр. Дм. кап. Садовая, Спасскія казармы. 550.
— Андр. Матв Богородицкая, дмвл. 35.
— Андр. Матв. Бутырская, дмвл. 49
— Андр Матв. Дмитров. шоссе, дмвл. 113.
— Андр. Пет. Золоторожскій, дмвк. 147.
— Бор. Влад. ттс. Чистые пруды, Окр. Пут. Сообщ. 748.
— Валер. Георг. Мерзляковскій, д. Мора.
— Вас. Ал. Брюсовскій, св. д. 873.
— Вас. Андр, ттс. Измайл. звѣринецъ, соб. д. 804.
— Вас. Андр. Преображенское, д. Синицына.
— Вас. Андр. Рождеств. бул., дмвл. 179. 376, 610.
— Вас. Ив. Б. Александровская, дмвл. 3.
— Вас. Ив. Газетный, д. Грачева.
— Вас. Ив. Расторгуевскій, дмвл. 369.
— Вас. Куз. ттс. Кудрино, д. Бабуриныхъ. 548.
— Вас. Мак. Шаболовка, д. Андреева. (Мясо).
— Вас. Мак. Шаболовка, дмвл. 505.
— Вас. Ник. ттс. Мясницкая, д. Телеграфа. 568.
— Вас. Пав. Б. Полянка, д. Карповой. (Кузнечн.).
— Вас. Сем. сс. 1-я Мѣщанская, д. Видонова. 837.
— Вас. Сем. дсс. Серединка, д. Видонова. 717.
— Вас. Фил. М. Александровская, дмвл. 3.
— Вас. Фил. Слободская, дмвл. 111.

Андреевъ Віанор. Ник. п. пр. пов. М. Никитская, д. Тороповой. 734.
— Влад. Влад. Ирининская, дмвл. 159.
— Влад. Макс. Софійская наб., д. Пантѣева.
— Герас. Проломный пр., дмвл. 354.
— Григ. Андр. Дубровки, Нов. Стройка. дмвл. 126.
— Григ. Гр. Андроніевская площ., д. Пустовалова. (Столярн.).
— Григ. Ермил. Б. Серпуховская, дмвл. 14, 401.
— Дм. Андр. Б. Серпуховская, д. Максимова. (Колон.).
— Дм. Андр. 1 Ушаковскій, дмвл. 483 484.
— Дм. Вас. Плющиха, д. Бѣлянкиной.
— Дм. Матв. Ямск. слоб. пер. № 8, дмвл. 522.
— Еф. Андр. Смоленская, д. Сычева. (Платье).
— Еф. Андр. Смоленскій рын., д. Баканова.
— Ив. Андр. Задняя ул., Петровск. выс. дмвл. 137.
— Ив. Андр. Волхонка, д. Лобачева. (Скорнякъ).
— Ив. Андр. Знаменка д. Михалкова. (Переплет.)
— Ив. Андр. дкт. Моховая, домъ 7. 921, 928.
— И. Г. Б. Дмитровка, д. Кабанова. (Мѣха).
— Ив. Мих. Лужниковская, дмвл. 229.
— Ил. Андр. Троицкая, дмвл. 471.
— Иннок. Сем. Луковъ, дмвл. 230.
— Ир. Андр. Ильинская, дмвл. 156.
— Конст. Ал. дсс. Старая Басманная, Алекс. Комм. уч. 768, 800.
— Конст. Андр. Дровяная площ., дмвл. 124.
— Конст. Андр. Карташевскій, дмвл. 178.
— Конст. Андр. Конн. площ., дмвл. 189.
— Конст. Андр. Кривой, дмвл. 208.
— Конст. Ермил. Б. Серпуховская, дмвл. 402.
— Конст. Ермил. Павловская, соб. д. (Трактиръ). 307.
— Куз. Андр. Шаболовка, д. Назаровой. (Колон.).
— Куз. Андр. Кам. Кол. в., дмвл. 172.
— Куз. Андр. 2-й Неглинный, дмвл. 266.
— Леон. Ник. п. пр. пов. Б. Грузинская, д. Перельманъ. 734.
— М. А. Введенская площ., д. Алексѣева. (Слесар.).
— Мак. Дав. Ивановскій, дмвл. 153.
— Мак. Дав. Средній, дмвл. 431.
— Мак. Дав. Лѣсная, дмвл. 232.
— Макс. Игн. 4-й Монетчиковскій, дмвл. 251.
— М. И. Пименовская, д. Соловьева. (Слесарн. зав.).
— Мих. Ильинская, д. Денисова. 612.
— Мих. Никит. Неопалимовскій, дмвл. 267.
— Мих. Никит. Б. Грузинская, соб. д. (Плотн. мастер.). 96, 156.
— Мих. Як. Б. Грузинская, д. Прусакова. 804, 808.
— Мих. Як. Георгіевская площ., д. Звѣрева. 839.
— Мих. Як. Георгіевская площ., д. Прусакова. 804, 808.
— Никита Андр. Б. Кадашевскій, д. Яковлевой. (Кузнеч.).

Андреевъ Ник. Алдр. Сѣнная пл., д. Зотовыхъ.
— Ник. Алдр. Сѣнная пл., дмвл. 446.
— Ник. Алдр. Тверская, д. Окромчедѣлова. (Обувь).
— Ник. Андр. кс. Б. Афанасьевскій, д. Орлова. 813.
— Ник. Андр. Серпухов. шоссе, д. Пушкина. (Кузн.).
— Ник. Арк. пр. къ Даниловск кладб., дмвл. 357.
— Ник. Арк. с. Троицкое-Черемушки. с. д. 862.
— Ник. Вас. Стромынка, д. Боевыхъ. 865.
— Ник. Вас. Щипковскій, дмвл. 512, 872.
— Ник. Мих. ротм. Всеволожскій, д. Ильина. 545, 579.
— Ник. Никит. Неопалимовскій, дмвл. 267.
— Ник. Ник. Н. Песковскій, д. Юрасовской. 708.
— Ник. Ник. част. пов. Неопалимовскій, с. д. 737.
— Ник. Ник. п. пр. пов. Новинскій, д Васильева. 734.
— Ник. Ст. кс. Тверская, д. Ген.-Губерн. 536.
— Ник. Тим. Покровская, дмвл. 334.
— П. Б. Воздвиженскій, д. Наумова. (Парикм.).
— Пав. Аким. Рождественскій бульв., д. Срѣтенскаго мон. (Кузнечн.)
— Пав. Андр. Мамоновскій, Глазн. бол. 597.
— Пав. Вас. Б. Тишинскій, дмвл. 463.
— Пав. Никандр. Плетешковскій, дмвл. 329.
— Пав. Ник. Н. Спасская, д. Юрлова. 715.
— Пав. Пав. Пятницкая, д. Зашниковыхъ. (Пивная).
— Пав. Пав. Руновская наб., д. Снигарева. (Пиво).
— Пет. Алдр. Тверской бул., д. Базыкина. (Колбасн.).
— Пет. Вас. нс. Трехсвятительскій, церк. домъ. 575.
— Пет. Ник. ттс. Гагаринскій, д. Смирнова. 545.
— Пет. Пет. Дубровки, Нов. Стройка, дмвл. 126.
— Прокоп. Ив. Расторгуевскій, дмвл. 369.
— Прох. Ив. М. Грузины, с. д..
— Сем. Вас. Новое шоссе. дмвл. 285.
— Сем. Сем. Луковъ, дмвл. 230.
— Сем. Сем. кап. Серпуховская, д. Мартьянова. 553.
— Серг. Андр. арт. Екатерининская, д. Шибанова. (Бол т.).
— Серг. Андр. Зубовскій бул., д. Юдина. (Парикм.).
— Сер. Козьм. 2-й Неглинный, домъ Андреева.
— Серг. Ник. кап. Арбатскій полиц. д. 584.
— Серг. Ник. Токмаковъ, д. Петерманъ. 600.
— Троф. Андр. Бутырская, д. Ипатова. (Пивная).
— Фев. Пет. Глазовскій, дмвл. 82.
— Як. Андр. Зацѣпская пл., д. Зотовой. (Кожа).

Андреевъ Як. Ив. Расторгуевскій, дмвл. 369.
— Як. Павл. Воронья, дмвл. 69.
— Як. Павл. Сѣнной пр, дмвл. 447.
— Як. Павл. Золоторожскій, дмвл. 148.
Андреевы бр. Охотнорядская пл., домъ Журавлева. (Мясо).
Андрей іеродіак. Никольская, Богоявленскій монастырь. 620.
— іером. Данил. мон. 621.
Андреевъ-Куракинскій Дм. Ник. Офицерскій, д. Базаровой 758.
Андрессъ Ник. Ник. пдпрщ. М. Козихинскій, д. Шилина. 556.
Андреяновъ Пав. Ник. кс. Калужская, зд. мѣщан. учил. 814.
Андреянычевъ Ан. Ефим. Каретная-Садовая, д. Лебедева.
Андржевскій Леон. Юр. кск. Перово. 709.
Андрихъ Нат. Фед. Б. Сергіевскій, д. Сорокина. 907. (Шк. кройки).
— Юл. Юл. Б. Сергіевскій, д. Сорокина.
Андріанова Алдра Мих. Арсеньевскій, дмвл. 14.
— Алдра Федот. Владимирка, дмвл. 58.
— Анна Мих. Арсеньевскій, дмвл. 14.
— Варв. Ив. Ямск. слоб. пер. № 9, дмвл. 522.
— Елена Семеновская, дмвл. 395.
— Елена Гр. Семеновскій, дмвл. 397.
— Елиз. Адр. М. Никитская, д. Риттихъ. (Моды).
— Мар. Ил. Ушаковск. пр., дмвл. 484.
— Мар. Мих. Крымскій валъ, дмвл. 213.
Андріановъ А. Г. Александровская, д. Бениславской. (Дрова).
— Ал Кондр. М. Сухар. пл., д. Бенкендорфъ. (Трактиръ).
— Ал. Констан. 2 Мѣщанская, домъ Уткина.
— Ал. Конст. М. Сухар. пл. д. Уткина. (Трактиръ).
— Ал. Тим. Щемиловскій туп., домъ Вишнякова. (Сапожн.).
— Аф. Адр. Божениновская, дмвл. 39, 248.
— Вас. Адр. Зацѣпскій туп., дмвл. 139.
— Вас. Адр. Ильинка Ст. Гостинный дворъ (Мѣняльн.).
— Вас. Степ. Семеновская, дмвл. 395.
— Вл. Мих. нч. Трехсвятительскій д. Морозова 571.
— Ден. Вас. Бутырскій пр, дмвл. 50.
— И. М. Семеновская, д. Румянцева. (Обувь).
— Иван. Арсеньевскій, дмвл. 14.
— Ив. Адр. Божениновская, дмвл. 39.
— Ив. Адр. Молочный, дмвл. 248.
— Ив. Иван. Ямская 2-я д. Андріановыхъ (Колок.).
— Ив. Конст. Ильинская, дмвл. 156.
— Ив. Филим. Бутиковскій, дмвл. 48.
— Мих. Ив. 2-я Ямская, дмвл. 520.
— Ник. Адр. 604.
— Ник. Вас. инж. Б. Путинковскій, д. Перлова. 752.
— Пав. Ив. 2-я Ямская, дмвл. 520.
— Петр. Адр. Божениновская, дмвл. 39.
— Петр. Адр. Молочный, дмвл. 248.
— Сем. Никит. Воронья, д. Волокитина. (Иконы).

Андріановъ Серг. Ерем. н.ч. Патріаршіе пруды, д. Пятницкаго П-ва. 569.
— Серг. Прох. Коровій валъ, домъ Рѣдькина. (Колон.).
— Т. А. Плющиха, домъ Глинской (Столяр.).
— Фед. Петр. Сѣнная пл., д. Синюшиныхъ.
— Филим. Филим. Полуярославская, д. Михайловой. 610.
Андріевскій П. В. дкт. Чухинскій, д. Орловыхъ.
Андрійканисъ Ник. Ад. п. пр. пов. Никитскій бул., д. Мошкиной. 734.
Андроникова Фед. Вас. М. Харитоньевскій, д. Котова. 695.
Андроновъ Алдр. Григ. Слободскій, дмвл. 411.
— Вас. Фил. Краснохолмск. наб., дмвл. 203. (Лѣсн. скл.).
— Ив. Перф. Зацѣпскій тупикъ, дмвл. 139.
— Ник. Конст. куп. Балчугъ, дмвл. 19.
Андроньевскій мон. Золоторожская, дмвл. 146.
Андросова Мар. Ник. вд. инж. Георгіевская пл., Курбатскій пер., д. Староусъ. 887.
— Над. Ив. Дурновскій, дмвл. 128.
Андросовъ Ил. Сем. Тріумф.-Садовая, д. Орловыхъ. 815.
— Ник. Ив. пр.п. Спиридоновка, д. кн. Шаховскаго. 577, 578, 730.
— Ник. Конст. Садовническая, д. Мусориной. (Желѣзо).
Андрэ Нат. Степ. Штатный, д. Прибылова. 773
Анже Авг. Авг. Долгоруковская, домъ Золотарскаго.
Анжело Алад. Самойл. пор. Петровскія казармы. 563.
Анзиміровъ Вл. Алдр. внѣ Москвы. 578.
— Ник. Ив. Б. Болвановскій, дмвл. 40.
— Ник. Ив. Пятницкая, дмвл. 366.
Аникина М. С. акуш. 1 Новый, домъ Пелевина.
Аникинъ Арк. Павл. Щипокъ, дмвл. 513.
— Пав. Пет. Срѣтенскій туп, д. Горбунова.
— Пав. Пет. 1-я Мѣщанская, д. Баскаковой. (Аптекар.)
— Тих. Пав. Ходынка, Ник. казармы. 558.
Аникіенко Гр. Кирил. Владимирка, дмвл. 58.
— Ив Кирил. Владимирка, дмвл. 58, 354.
Аникѣева С. В. Продольный, д. Баскакова.
Аникѣевъ Ал. Фед Кривой, 208.
— Мих. Фед. за Городскими бойнями, дмвл. 40.
— Петр. Никан. ген.л. Тверская, м. к. Лувръ. 544.
Анисимова Алдра Ив. купч. Николо-Ямская, дмвл. 276.
— Алдра Ив. Солянка, д Волкова. (Книги).
— Алдр. Марк. Александровская, домъ Страусъ.
— Алдра Сем. Б. Девятинскій, дмвл. 107.

Анисимова Алдра Серг. Троицкій, дмвл 472.
— Екат. Юл. Елоховская, дмвл. 132.
— Ксен. Андр. Земляной валъ, двмл. 219, 383
Анисимовъ Алдр. Из. 1 Мѣщанская, д. Салтыкова. (Булоч.).
— Алдр. Марк. Александровская, д. Николаева. (Мануф.).
– Алдр. Фед. М. Златоустинскій, д. Гиршъ.
— Алдр. Фед. 1. Маросейка, д. Кайсарова 2. Б. Лубянка. д. Срѣтенскаго м-ря. (Бѣлье).
— Ал. Фед. 1 Церковная, дмвл. 497.
— Ал. Ил. Тверская, домъ Постниковой. 809, 906.
— Ал. Фед. Бутырск. пр., дмвл. 51.
— Вас Куз. Б. Знаменскій, дмвл. 143
— Вас. Куз. 1 Мѣщанская, дмвл. 256.
— Д. А. Мясной, д. Васильева (Маляр.).
— Ег. Ант. Воронцовская, д. Жугунова. (Обувь).
— Елиферій Викт. Жеребцовскій, домъ Петровой.
— Ерм Прох. 2 Рогожская, д. Герасимова. (Столяр.)
— Ив. Анис. Воскресенское шоссе, дмвл. 72
— Ив. Дм. Б. Полянка, д. ц. Григорія. (Портной).
— Ив. Ив. 4 Рогожская, дмвл. 373.
— Конст Конст плк. Гостинная, военно-фельш. шк. 784.
— Мих. Моис. Николо-Ямская, домъ Анисимовой.
— Ник. Ал. крг. Полянка, д. Гавриловой. 710.
— Пав. Тим. Елоховская, с. д. 711.
— Петр. Павл. 1-я Мѣщанская, д. Колобашкина.
— Сем. Ив. Протопоповскій, дмвл. 355.
Анисимовъ Степ. Анисим. Швивая горка, д. Кулаковой. (Мѣдь).
Анисова Конк. Вас. Девятинскій, д. Прытковыхъ. 834.
Аничкинъ Ник. Мих. нс. М. Курбатовъ, дмвл. 218.
- Ник. Мих. Б. Ордынка, дмвл. 300.
Аничковъ Влад. Ив. М. Бронная, дмвл. 47.
— Вл. Ив. Гранатный, соб. д. 836.
— Ал. Ив. Гранатный, дмвл. 92.
— Ник. Мих. тс. С.-Петербургъ. 802.
Аничковъ Серг. Серг. двор. Бахметьевская, Инжен. учил. 778.
Аничковъ-Платоновъ Евг. Ив. дкт. Б. Вокзальный, д. Черкасова.
Анищенко Ром. Як. Б. Черкасскій, д. Воскр. мон. (Обувь).
— Ром. Як. Николо-Ямская, д. ц. Симеона Столпника.
Анкеръ О. К. Газетный, д. Кузьмина. (Иск. цвѣты).
Анкидиновъ Митр. Матв. дкт. Петровскія линіи, подъѣздъ № 1. 928.
Анкудиновъ Дм. Ник. Ильинск. туп., д. Смирнова. (Полотно).
— Дм. Ник. 1 Мѣщанск., д. Шмелева
— Мих. Сем. Кривой. дмвл. 208.
Аннараудъ Шарл. Карл. Б. Никитская, д. Зотова. 853.
Анненковъ Алдр. Серг. кап. Неглин. пр., д. Коменд. упр. 543, 788.
— Конст Ник. пдпрч. Офицерскій, д. Давыдовой. 554.
— Серг. Егор. Нижегородская, дмвл. 268.
Аннинъ Ник. Матв. Толмачевскій, д. 6-й гимназіи. 788.
Анонимное Общество Вятская, дмвл. 74.
— Раздѣльная, дмвл. 368.
— Рождественская, дмвл. 375.
— Костромск. мануф. Никольская, д Губ. Правл. (Мануф.).
Анопова Елиз. Сав. М. Грузинская, д. Кузнецова. (Платье ст.).
Аноповъ Ив. Ал. тс. С.-Петербургъ. 802.
— Пав. Сер. Б. Спасская, д. Медкова.
Аносова Вѣра Мих. д.ттс. М. Бронная, д Гиршъ. 875.
— Зин. Петр. Б. Демидовскій, домъ Ермакова. 865.
— Марг. Дм. двор. Спасская Садовая, дмвл. 387.
Аносовъ Ник. Пет. дкт. Садов. Кудр., Софійск. дѣт. больн. 933.
Анофріева Варв. Гр. 3-й Ирининскій, дмвл. 161.
— Ол. Ник. Леонтьевскій, д. Лутковскихъ.
Анофріевъ Андр. Як. Воротниковскій, дмвл. 70.
— Андр. Як. Селезневская, д. Анофріева. (Кожа).
— Андр. Як. куп. Селезневская, дмвл. 393.
— Ив. Ал. Б. Дмитровка, д. Нейдгартъ. (Граверъ).
— Ив Ник. Пречистенскій бул., д. Іевлева. 610.
— Ив. Ник. Охотнорядск. площ., (Зеленн.).
— С. И. л.п.гр Скатертный, дмвл. 409.
Анохинъ Лев. Евсигн. нс. Леонтьевскій, д. Романовскихъ. 581.
— Ос. Ак. Соколиная, д. Васильевой. (Слесарная). 415.
Ансерова Елиз. Мих. Семеновская, д. Николо-Студеницкой ц. 837.
— Нат Фед. вд. гс. Шаболовка, дмвл. 505.
Ансеровъ Алдр. Ал. дкт. Тверской б., д. Вырубова.
Ансеровъ Алдр. Серг. Шаболовка, дмвл. 506.
— Алдр. Серг. свящ. Даниловск. кладб., церк. д. 102. 663.
Ансеровъ Леон. Павл. 3-й Ушаковскій, дмвл. 484.
Ансимовъ Алдръ Фед. Златоустовскій, д. Гиршъ.
Ансулъ Нидерландскій Вицеконсулъ. 693.
Антипенко Пав. Вас. плк. 1-й кадетск. корпусъ. 782.
Антипенковъ Ник. Онуф. Арбатъ, домъ Платонова.
Антипина-Васильева Над. Степ. Н. Басманная, д. Буцке.
Антипинъ Алдръ Пав. Б. Грузинская, д. Копытина.
— Алдр. Пав. Ср. Тишинскій, д. Копытиныхъ. (Колон.).
— Алдр. Пав. Б. Грузинская, д. Капытиныхъ. (Колоніал.).
— Алдр. Пав. Б. Грузинская, д. Егорова. (Мука)
— Ник Алдр. Лужницкая ул., д. Зонова, кв 2.
Антипова С. Сухар. Садовая, д. Кирхгофъ. (Моды).
Антиповская Федос. Ив. Глухой, дмвл. 85.
— Федос. Ив. Тихвинская, дмвл. 461.
Антиповъ Ал. Ив. Спиридоновская, дмвл. 431, 538.
Антиповъ Аф. Ант. Срѣтенка, д. ц. св. Троицы на Листахъ. (Платье).
— Вас. Адр. Грибоѣдовъ, дмвл. 92.
— И. А. Сокольническая 2-я, домъ Исакова. (Столяръ).
— Ив. Нест. Драчевка, д. Малюшина. (Колон.).
— Конст. Ант. Усачевъ, соб. д. (Бахрома).
— Конст. Ант. Усачевъ, дмвл. 478.
— Пав. Евгр. діак.-псал. Б. Ордынка, д. ц. св. Николая. 647.
Антіохійское подв. Ипатьевскій, дмвл. 158
Антонинъ Іерод. Троицкій, Троицкое подв. 684.
— Іерод. Симоновъ монаст. 626.
— Іером. Донской мон., 622.
Антоній іеромон. Спасо - Андроніевскій монаст. 626.
— Донской мон. 622.
Антонія Игум. Новодѣвич. мон. 624.
Антонова Алдра Ант. Ямск. слоб., пер. № 6, дмвл. 521.
— Алдра Вас. Мартыновскій, д. Давидовой. 872.
— Евдок. Мих. Б. Мартыновскій, дмвл. 237.
— Ксен. Григ. Денисовскій, дмвл. 110.
— М. Б. Чернышевскій, д. Полякова. (Реком. конт.).
– Мар. Ант. 2-я Тверская-Ямская, дмвл. 454, 455.
Антоновская - Самойлова Глаф. Ник. 1-й М. Ник.-Песковскій д. Бергъ.
Антоновскій Ник. Іос. п.пр.пов. Чухинскій, д. Марсовой. 734.
Антоновъ А. Пятницкая, д. Анзимірова. (Кожевен.).
— Адр. Ант. Пименовская, дмвл. 327.
— Адр. Ант. Щемиловскій, дмвл. 511.
— Ал. Алдр. Пятницкая, д. Анземірова. 612.
— Ал. Ал. 1-я Мѣщанская, дмвл. 256.
— В. А. Б. Ордынка, д. Капустиныхъ. (Булоч,).
— Вас. Ант. сс. Токмаковъ, д. Струкова. 783, 863.
— В. В. Денисовскій, д. Антоновой. (Малярн.).
— Вас. Вас. Б. Серпуховская, домъ Митрофанова. (Обувь).
— Вас. Вас. Доброслободскій, дмвл. 114.
— Вас. Вас. Земляной валъ, дмвл. 383.
— Вас. Вас. Курскій туп., дмвл. 219.
— Вас. Пав. Смоленск. бул., дмвл. 414.
— Вл. Петр. кс. Госпитал.. Военнофельдш. школа. 784. 837.
— Вл. Петр. Княжевскій, дмвл. 182.
— Гр. Акинф. Кологривскій, дмвл. 184.
— Гр. Акинд. М. Серпуховская, дмвл. 403.
— Е. С. 4 Грохольскій, дмвл. 95.
— Ег. Степ. Денежный, дмвл. 110.
— Ег. Степ. Косой. дмвл. 195.
— И. П. Тріумф. Садовая, д. Персицъ. (Столяръ).
— Кир Пет. Владимірка, соб. д. (Мѣшки). 58.
— Куз. Як. Воронцовская ул., дмвл. 67.
— Куз. Як. Новосельская, дмвл. (Драпри). 286.
— М. А. М. Якиманка, д Бурченковой. (Малярн.).
— Мих. Вас. пдпрч. Фурманный, домъ Прохорова. 555.

Антоновъ Никита Андр. Живорыбный туп., д. Мочаловой. (Обувь).

— Ник. Ив. кап. Швивая горка, домъ Спиридонова. 545.

— Петр. Петр. ттс. Хамовническій полиц. домъ. 590.

— С. Ильинскій, д. Назаровой. (Обувь).

— Фед. Ант. Цвѣтной бул., д. Салтыкова. (Механ. маст.).

— Ф. Т. Б. Сухаревская пл., д. Базыкина. (Мясо).

Антонычевъ, Ник. Матв. Долгоруковск., д. Игнатовой. (Мясо).

— Як. Вас. Остоженка, д. Меркуловой. (Колон.).

Антонинъ Вас. Ал. Домниковская, д. Нечаева-Мальцева.

— Мих. Ал. Никольская, д. Чижовск. подв.

— Тих. Ал. Зарядьевскій, д. Куп. о-ва. (Пиво).

Антошина Кл. Ив. Щипковскій, д. Андреева. 872.

Антропова Елиз. Алдр. Поварская, зд. Титовской шк. 849.

Антушева Ол. Ал. Плющиха, д. Чижевской. 840.

Антушевичъ Иппол. Алдр. нс. Кудрино, д. Зоологич. сада. 1125.

— Андр. Пет. Спиридоновскій, д. цер. Св. Спиридона. 664.

Антушевъ Ал. Петр. Сокольники, Митьк , д. Благова. 678, 869.

— Влад. Вас. Грибоѣдовъ, дмвл. 93.

— Влад. Вас. нс. дкт. Плющиха, д. Коптева. 930.

— Ник. Петр. свщ. Б. Лубянка, д. ц. Введенія. 160, 485, 631, 843.

— Пет. Ник. тс. Плющиха, д. Розановой. 695.

Антюфьевъ Вл. Ероф. Богородицкая, дмвл. 34.

Антюхинъ Вас. Леонт. Переяславская, д. Кривоборскаго.

Ануровъ Ник. Ив. Краснопрудн. шоссе, дмвл. 199.

— Ник. Ив. Кузнецкій, дмвл. 216.

— Ник. Ив. Ольховская, д. Сахацкихъ. (Сѣно).

Ануфріева Анастас. Вас. Лаврушинск., дмвл. 221.

— Тат. Аг. Н. Божедомск., дмвл. 37.

Ануфріевъ Алдр. Андр. дкт. Анановскій, д. Канановой.

— Дм. Ануфр. Лаврентьевская, д. Тимофеева. (Обувь).

— Ег. Тим. Басманная, д. Шерупенкова 610.

— Ив. Григ. Москворѣцк наб., дмвл. 251.

— Ив. Ив. куп. Н. Божедомск., дмвл. 37.

— Ив. Вас. М Знаменскій, дмвл. 145.

Анучинъ Дм. Ник. дсс. Б. Чернышевскій, д. Ред. Русск. Вѣд. 768, 771, 1118. 1124.

— Мих. Петр. пдплк. Пятницк. полиц. домъ. 583.

Анучкина Мар. Сем. Тверская заст., д. Аристова,

Анучкинъ Алдр. Петр. Селезневская, д. Ларіоновой.

— Ал. Ил. Моховая, дмвл. 253.

— Вас. Серг. Глухой, дмвл. 85.

— Вас. Серг. 2 Тверск. Ямская, д. Кириллова. (Мясо).

— Елеаз. Мих. Б. Татарск., дмвл. 448.

— Елеаз. Мих. Б. Овчинник , дмвл. 292.

Анучкинъ Ив. Вас. 2. Тверск.-Ямская, д. Федорой. (Мясо).

— Конст. Елеаз. Б. Татарская, св. д. (Мясо).

Анучкова Люб. Ад. Новоогородный, д. Турчанинова.

Анфимова Т. М. Бронная, д. Николаева. (Прачка).

Анфимовъ Алдр. Вас. куп. Лефортовск., дмвл. 226.

— Алдр. Вас. Лефортовскій, с. д.

— Влад. Мих. кап. Александр. каз. 556.

— Гр. Вас. Б. Семеновская, дмвл. 396.

— Гр. Вас. Б. Семеновская, д. Балуева. (Желѣзо ст.).

Анцыферова Алдра Фед Б. Николо-Песковскій, д. Грушке.

— Мар. Серг. Калужская площ., д Воробьева, 898.

Анцыферовъ Бор. Ник. пор. Трубецкой, д. Шершавова. 552.

— Ник. Ив. пр. п. Староконюшенный, д. Савельевой. 730.

Апаевъ Игн. Аф. Протопоп., дмвл. 355.

Апаковъ Авзалетдинъ Соберовъ. Драчевка, д. Віоловичъ.

Апанасенко Пав. Григ. ттс. Кудринск Садавая, д. Найденовой. 706.

Апанасовъ Пет. Вас. сс. Б. Конюшковск., д. Арбатскаго. 587.

Апаринъ П. Ф. Смоленская, д. Орловыхъ. (Желѣзн).

Апель Викг. Карл. ка. Грибоѣдовскій, зав. Власова, 709.

Апельсиновъ Ив. Мих. Б. Дорогомил., д. Трусовой. (Сѣно).

Ив. Мих. 3 Полевой, дмвл. 340.

Аплаксина Нат. Ив. Ваганьковскій, дмвл. 52.

— Нат. Ив. Плющиха, дмвл. 329.

— Нат. Ив. Мясницкая, дмвл. 261.

Аплаксинъ Ник. Ив. Спиридоновская, дмвл. 431

Аполлонова Ол; Ник. Б. Сухар. площ., д. Потемкина. (Мануф).

— Ол. Ник. Сухаревская площ., д Баташева.

Апорковъ Пет. Тим. Краснопрудная, д. Кононовой. (Колон.).

Апостоловъ Нилъ Ал. пр. п. Садовая Кудринская, д. Найденова. 730.

Аппельквистъ, Юл. Петр. Бахметьевская, дмвл. 24.

Аппельротъ Герм. Герм. сс. Савеловскій, д. Снегиревой, 778.

Апраксинъ Ал. Алдр. Сухаревская, пл. д. Коробкова 607.

— Ал. Тих Патріашіе пр., д. Бекманъ. 852.

— Ник. Павл. 2 Мѣщанская, д. цер. Троицы.

Априксвъ Пет. Ник. дкт. Б. Чернышевскій, д. Василенко.

Апрѣлевъ Мих. Пет. кап. Сад. Тріумф., д. Цвѣтковой, 559.

Апурина Ул. Павл. Донская слоб., дмвл. 119.

Апухтина Мар. Сем. Новосельскій, дмвл. 286.

Апушкинъ Влад. Андр. ттс. Мерзляковскій, д. Якунина.

— Серг. Степ. Денежный, д. гр. Капнистъ. 811 812.

— Ст. Ст. дкт. Б. Трубный, с. д.

Апфельбаумъ Фед. Як. М. Грузинская д. Шемшурина. (Аптекарск.).

Арабажи т-во Пятницкая, д. Гальперина. (Ренск. погр.).

— т-во Тверская, д. Стр. О-ва Россія. (Вино).

Аравинъ Алдр. Ник. Ирининская, д. Копылова.

Аракчеевъ Дм. Игн. Георгіевскій, д. Струкова. 883, 885, 886.

— Пав. Мих. нс. Б. Якиманка, д. Константиновой. 544.

Аралова Нат. Ив. Задней ул., дмвл. 137.

Араловъ Григ. Григ. Леонтьевскій, д. Олсуфьева. (Писчебум.).

— Куз. Григ. Калужская, д. Лаврова. (Мануф.).

— Н. И. Каретная Садов , д. Ланге. (Мясо).

Арандаренко Зин. Ив. Рахмановскій, д. Сберегат. Кассы.

Арановичъ Нат. Гирш. Ильинка, д. Троицко-Серг. лавры. (Ленты).

Арапова Ан. Вас. Башиловская, дмвл. 26.

Араповъ Ал. Еф. Якиманка, д Старшиновыхъ.

Арбатова Мар. Кирьяковна. Неглинный пр. д. Коломійцева.

Арбатовъ Дм. Петр. Выползовъ, дмвл. 73.

— Мих. Петр. 1 Каптельскій, дмвл. 191.

— Ник. Ник. Шереметевскій, д. гр. Шереметева.

Арбатская Ан. Ник Милютинскій, дмвл. 242.

Арбатская пожарная команда. Б. Никитская, дмвл. 270, 288.

Арбатскій Алдр. Аф. Банный пер. дмвл. 20.

— Алдр. Алдр. п.п.гр. Бол. Бронная, дмвл. 46.

— Алдр. Алдр. Коломенско-Ямская, дмвл. 186.

— Алдр. Алдр. п.п.гр. Милютинскій, соб. д. 712.

— Алдр. Алдр. Покровка, дмвл. 333.

— Алдр. Алдр. п.п.гр. Сытинскій, дмвл. 446.

— Алдр. Алдр. п.п.гр. Тверск. бул., дмвл. 457.

— Алдр. Алдр. Цвѣтной бульваръ, дмвл. 497.

— Алдръ Матв. част.п. внѣ Москвы. 737.

— Вл. Алдр. Ст. Басманная, дмвл. 23, 712, 713.

— Дм. Алдр. сс. Бол. Конюшковскій, соб. д. 190, 802, 803.

— Ник. Алдр. Покровка, дмвл. 333.

Арбатскій полицейскій домъ. Столовый. дмвл. 437.

— Серг. Алдр. Покровка, дмвл. 333.

Арбековъ Ив. Дм. протоіер. Б. Никитская с. д. 270, 592, 633, 881, 887.

Арбеневъ Ив. Ив. плк. Лѣсная, здан. Моск. Конвойн. Команды. 564.

Арбузова Ег. Степ. насл. Задней ул. пер.. дмвл. 137, 285, 394.

— Н. И. Б. Тишинскій, д. Нахалиной. (Платья дамск.).

— Е. С. С-ья Т. Д-мъ Бол. Лубянка, д. Бѣляева. (Мебель).

Арбузовъ Арк. Фед. Б. Александровск. дмвл. 3.

— Арк. Фед. 5 Рогожская, дмвл. 373.

Арбузовъ Арк. Фед. Больш. Андроніевская, дмвл. 8.
— Вас. Егор. Селезнэвская, д. Арбузовыхъ.
Арбузовы братья Селезневская, соб. д. (Столярн.).
Арголинъ Т. Ново Проектированный, д. Поспѣлова. (Бѣлошв.).
Ардатова Лид. Ст. арт. Шереметевскій, д. Шереметева.
Ардашевъ Ник. Ник. кс. Дѣвичье поле, д. Архива Минис. Юстиціи. 725.
Аревшатовъ Арт. Лаз. Арбатъ, д. кн. Урусовой. (Табачн.).
Аредовъ Лука Ал. Бутырск. пр. дмвл. 51, 498.
Арендсъ Андр. Фед. Тверская, д. Фальцъ-Фейнъ. (Б. Т.).
— Ив. Ант. Красносельская, д. Алексѣева.
Арендтъ Люб. Ник. 1 Волконскій, дмвл. 65.
Аренсонъ Жаннъ Срѣтенскій, д. Бѣляева.
Аренсъ Ив. Ант. п.п.гр. Красносельская, д. Алексѣева. 724, 927.
Арестъ Ил. Берковъ Раушская набер. д. Лухушина.
Арефьевъ Вас. Ал. кс. Полуектовскій, д. Флерина. 582.
— Ив. Андр. Б. Ордынка, д. Чекмазова. (Сапожн.).
— Ив. Вас. Б. Татарская, д. Соколова. (Сапожн.).
— Ив. Вас. пдплк. Спасскія казармы, 556
Арешевъ Петр. Егор. пдплк. М. Успенскій, Городск. домъ. 584.
Аржанухинъ Ал. Фед. Переведеновскій, дмвл. 314.
Арженикова Капит. Ник. Подколокольный, дмвл. 332.
Арженикові Вл. Ник. Докучаевъ домъ Степанова.
— Ник. Вас. Б. Александровская ул., дмвл. 3.
— Ник. Вас. Слободская, дмвл. 411.
— Ник. Вас. Соболевъ, дмвл. 414.
Арженухина Мар. Алдр. Хамовническій, д. Шухвостова. (Сѣно. Колон.).
— Мар. Андр. Туп. Никольскій, дмвл. 282.
— Мар. Андр. Нов. Проектированный, дмвл. 352.
Арзамасовъ Фед. Андр. Шубинскій, д. Николаевой.
Арзумановъ Богд. Роман. Кривоколѣнный, д. Розенталь и Борхартъ.
Аринушкинъ Ст. Клим. Зацѣпа, домъ Зотова.
— Степ. Клим. Чешихинскій, дмвл. 501.
Аристарховъ Алдр. Апол. шт. ротм. Петровск. казармы. 563.
— Петр. Иллар. куп. Кожевнич. вражекъ, дмвл. 182, 653.
— Ром. Арист. Б. Строченовъ, дмвл. 439.
Аристархъ архимандр. Покровскій монастырь. 613.
Аристова Ан. Ал. 2-й Крончиковскій, дмвл. 210.
— Мар. Гавр. Глазовскій, дмвл. 82.
— Мар. Гавр. Денежный, дмвл. 110.
— Мар. Мих. Сѣчкинъ, дмвл. 447.
— Н. В. акуш. Ст. Басманная, домъ Биркель.
Аристова Сыновья 4 Тверская-Ямская, соб. д. (Лѣсн. скл.).
— Петр. Вас. насл. Брестская, дмвл. 45.
— Петр. Вас. насл. Садовническая, дмвл. 390.
— Петр. Вас. насл. 3-я Тверская-Ямская, дмвл. 455.
— Петр. Вас. насл. 6 Міусскій пр., дмвл. 247.
Аристовъ Алдр. Мих. пр. п. М. Молчановка, д. Челищева. 730.
— Вл. Дм. 3 Ямская, д. Аристова.
— Ив. Ал. дкт. Земляной валъ, домъ М. Кур. ж. д.
— Ив. Вас. тс. С.-Петербуръ. 775, 793.
— Ив. Вас. т.с. Нов. Басм. Зд. Коммерч. училища. 802.
— Мих. Пет. Б. Тверская-Ямская, дмвл. 452.
— Мих. Пет. Брестская, дмвл. 44.
— Мих. Пет. Б. Грузинская, дмвл. 96.
— Ник. Пет. Б. Твэрская-Ямская, дмвл. 453.
— Ник. Петр. Туп. Лѣсной, дмвл. 234.
Аристовъ Петр. Вас. Краснохолмскій пр., дмвл. 205.
— Петр. Вас. М. Каменьщики, дмвл. 168.
— Пэтр. Вас. 3 й Красносельскій, дмвл. 204.
— Петр. Вас. Лѣсн. Міусская, 246.
— Мих. Вас. 4 Тверская-Ямская, дмвл. 456.
— Ник, Вас. 4 Тверская-Ямская, дмвл. 456.
— Серг. Вас. 2 Тверская-Ямская, дмвл. 453.
— Серг. Вас. 4 Тверская-Ямская. дмвл. 456.
— Серг. Петр. Б. Тверская-Ямская, дмвл. 452, 749.
— Серг. Петр. Кузнечный, дмвл. 217.
Аріевичъ Нан. Мовш. Б. Тверская-Ямская, д. Веселова. (Плат. гот.).
— Ривка Гиршева. Тверская, д. Болотнова.
— Хаимъ Гершъ Колман. Тверская-Ямская, д. Болотнова.
— Эсторъ Хал. 1 Тверская-Ямская, д. Фаддеевой.
Арканова Алдра Пав. Ружейный, домъ Арканова.
Аркановъ Вас. Ив. куп. Ружейный, дмвл. 377.
— Вас. Ив. Трындинскій, дмвл. 476.
Аркинъ Лазарь Янк. Мясницкая, домъ Музея.
Армандъ Ад. Евг. п.п.гр.
— Алдр. Евг. п.п гр. Гранатный, домъ Армянскихъ. 866.
— Алдр. Евг. п.п.гр. Тверская, домъ Коровина. 578, 589, 593, 594, 595, 702.
— Евг. Евг. ман. сов. Ипатьевскій, соб. д. 705.
— Мар. Франц. п.п.гр. Варварка, дмвл. 54, 62, 158, 435.
— Ник. Евг. п.п.гр. 580.
Армфельдъ Евд. Вас. Кам.-Колл. валъ, дмвл. 170.
Армяно-Григоріанская церковь, Армянскій, дмвл. 14, 15, 96.
Армянская Глаф. Пав. Б. Никитская, соб. д.
Армянскіе. Гранатный, дмвл. 92.
Армянскій Мих. Павл. Спиридоновская, дмвл. 430.
— Мих. Павл. п.п.гр. Гранатный, соб. д. 712.
— Ник. Павл. Спиридоновская, дмвл. 430.
— Ник. Павл. п.п.гр. Грэнатный, соб. д. 712.
— Пав. Ив. Кам.-Колл. валъ, дмвл. 172.
— Пав. Ив. 1 Неглинный, дмвл. 265.
— Пав. Ив. п.п.гр. Гранатный, соб. д. 711, 712.
Арндтъ Густавъ Адэльфъ. Красноворотская пл., д. Соловьева.
— Евг. Карл. ветер. Покровка, домъ Сиротининой. 605.
Арно Карл. Карл. Капельскій, дмвл. 177, 840.
— Карл. Карл. 3 Мѣщанская, соб. д. 259, 931.
Арнольди Арк. Алдр. нс. Староконюшен., д. Юдина. 708.
— Фед. Мих. дсс. Мясницкая, д. Домостр. о-ва. 545.
— Фед, Мих. дсс. Левшинскій, домъ Роговича. 720.
Арнольдовское училище для глухонѣмыхъ. Донская, дмвл. 120.
Арнольдъ Вл. Карл. Леонтьевскій, д. Халатова.
— Карл. Фед. сс. Сельско-Хозяйствен. инст. 779.
— Мих. Алдр. кап. М. Серпуховская, д. Ревиной. 553.
— Фед. Карл. п.пр.п. Новинскій бул., д. Васильева. 734.
Арнштамъ Карл. Ив. Б. Никитская, д. Пенкиной.
— Мар. Павл. Знаменка, Голофт. школа. 846.
Аронзонъ Хаим. Вул. Ипатьевскій, д. Гор. общ. (Сукно).
— Хаимъ-Зеликъ-Вульф. Н. Кисловка, д. Домовладѣльческаго т-ва.
Ароновичъ Вильг. Сем. п.пр.п. Диковская, д. Левинсонъ. 734.
— Нотель Гиршов. Мясницкая, домъ Стахѣева.
Ароновъ Алдр. Афан. Юшковъ, Боровское подв.
— Бор. Наум. Страстной бульв., домъ 1-й женск. гимназ.
— Григ. Ник. Серпуховское шоссе, дмвл. 404. (Булочн.).
— Конст. Конст. пдплк. Кадетск. пл., 1 корп. 782.
— Ник. Ив. Пятницкая, д. Булочкиной. (Перчатки).
— Фед. Ник. Криво-Рыбниковъ, дмвл. 209.
— Фед. Ник. Серпуховское шоссе, дмвл 404.
— Фед. Ник. Серпуховское шоссе, д. Сахарова. (Булочн.).
Ароновы бр. Юшковъ, д. Боровскаго подв. (Мануфактурн.).
Аронсбергъ Іосифъ. Маросейка, домъ Еремѣевыхъ и Бергъ.
Аронская Мар. Ник. 1 Волконскій, д. Городецкой. 853.
Аронсонъ Герм. Мих. Петровскія линіи, д. Полякова.
— М. дкт. Милютинскій, д. Фалѣевыхъ.
Аронштамъ Мозесъ. Петровскія линіи, д. Т-ва Петр. торг. лин.

Аронштейнъ Бер. Леонт. дкг. Николо-Песковскій, д. кн. Голицына.
Арпсъ Эд. и К⁰. Маросейка, д. Хвощинскаго. (Пробки).
Арсеній архимандр. Солянка, Сербское подв. 642
— іером. Кремль, Чудовъ монаст. 627, 628.
— іером. Новоспас. мон. 625.
Арсеновичъ Григ. Сав. Матросская богад.
Арсентьевъ Вас. Григ. Набилковскій, дмвл. 263.
— Вас. Григ. Нероновскій, дмвл. 267.
— Григ. Як. Красносельская, дмвл. 201.
— Григ. Як. Чудовской, дмвл. 503.
— И. Воронья, д. Волокитина. (Бондарн.).
— Ив. Арс. Б. Никитская, д. церкви Феодора Студ. (Желѣзо).
— Мих. Арс. Гавриковъ, дмвл. 76.
— Степ. Арс. Ниж. Прудовая, дмвл. 358.
Арсеньева Варв. Вас. 832.
— Елиз. Ник. фельдш. 768.
— Ир. Вас. Коммиссаріат. набер., дмвл. 188.
— Мар. Ал. Газетный, д. Толмачева.
— Над. Вас. Садовая, с. д.
— Нат. Юл. ж.тс. Б. Садовая, дмвл. 382.
— Ол. Ник. арт. Кузнецкій, д. Горчакова.
— Соф. Алдр. Пречистенка, домъ бар. Шеппингъ. 832.
— Христ. Серг. Самотецкій пр., домъ Ронталеръ.
Арсеньевская богадѣльня 2 Ушаковскій, дмвл. 484.
Арсеньевъ Алдр. Алдр. 790.
— Алдр. Ник. Пречистенка, д. Ребикова. 767.
— Алдр. Ник. Пречистенск. бульв., д. Гиршъ. 771.
— Вал. Серг. тс. Б. Садовая, с. домъ 538, 824.
— Дм. Серг. ген.-ад. 537.
— Іоан. Вас. Учил. орд. св. Екатерины. 817.
— Ник. Семен. Краснохолмск. набереж., дмвл. 204.
— П. А. Бутырская, домъ Бучумова. (Слесар.).
— Серг. Вас. ген. Мокринскій, дмвл. 247.
— Серг. Мих. Георгіевскій, д. Бахрушина.
— Серг. Мих. Лубянскій проѣз., домъ Стахѣева. (Тракт.).
— Ст. Арс. Тверск. бул., д. С.-Петерб. Общ. Стр. (Мебель).
— Юр. Вас. Кремль, кавалерск. корп. 536.
Артабассевская Над. Алдр. Зубовскій бул., д. Балихина. 832.
Артаковъ Ник. Ник. Брестская, д. Шугаева. 846.
Артамонова Агаф. Тр. Дубровки Нов. Стр. дмвл. 126.
— Варв. Ив. Крутицкая, дмвл. 210.
— Ек. Ал. Безымянный, дмвл. 28.
— Раиса Гр. Страстной бул., д. кн. Горчакова.
Артамоновъ Ал. Фед. Н.-Басманная, д. Куринскаго. (Трактиръ).
Артамоновъ Ив. Ив. плк. Никитскія ворота, м. к. „Ницца". 544.
— Д. Бол. Троицкій, домъ Киселева. (Сапож.).
— Дм. Мих. Пильниковъ, д. Козновой. (Сапожн.).
— К. П. Церковный, д. Кондратьева. (Колон.).
— Леон. Конст. дкт. Садов.-Тріумф. д. Корчагина.
— Мир. Макс. Туп. Никольскій, дмвл. 281.
— Тим. Ал. Пятницкая, д. цер. Пятницы Параскевы.
— Тим. Моис. Москворѣцкая, д. цер. Николая Чудотв. (Гастр.).
Артари Алдр. Петр. кс. Домниковская, д. Журавлева. 769, 774.
— Алдр. Петр. кс. Спасская-Садовая, д. Финдляндскаго. 800.
Артемъ Ал. Род. арт. Домниковская, д. Станкевичъ.
Артель бирж. Ветошно-рядская Б. Лубянка, д. Бѣляева. 716.
— Бирж. Ново-Гостиннодворск. Маросейка, д. Кайзарова. 717.
— Бирж. Посольская Солянка, домъ Рыженкова. 717.
— Бирж. Третьяковск. Кривоколѣнный, д. Цыплакова. 717.
— Варваринской Биржев. Мясницкая, д. Варваринск. Акц. О-ва. 716.
— Голицынская Маросейка, д. Грачева. 717.
— Городск. сторож. бирж. Верхніе Торгов. ряды. 717.
— Зеркальнаго ряд. бирж. Знаменскій, д. Россійскаго О-ва. 717.
— Ильинская бирж. Набережная, домъ цер. Николо-Заяицк. 717.
— Козьмодемьянск. бирж. Черкасскій, д. Александрова. 717.
— Кокоревская биржа. Софійская наб., д. Швецова. 717.
— Ляминская бирж. Ильинка, Новокупеческое подворье. 717.
— Матвѣевск. бирж. Раушская наб., д. Боткина. 717.
— Москов.-Нижегород. Швивая гор., д. Медынцева. 717.
— Московск. Посыльн. Грохольскій, д. Добычина. 717.
— Никольская биржевая Никольская, д. Греческаго мон. 717.
— Пассажа Солодовникова Колокольниковъ, дмвл. 185.
— 1-я Москов. для раз. усл. Георгіевскій, д. Николо-Угрѣш. мон. 717.
— 1-я Московская Пустая, д. Абрамовой. (Иконописн.).
— Тепло-Рядская бирж. Псковскій, д. Василенко. 717.
— Усачевская биржев. Зарядье, домъ Усачева, 717.
— Фонъ-Мекковская бирж. Красносельская, д. Рубенкова. 717.
— Хлудовская бирж. Водоотводн. кан., с. д. 717.
— Чижовск. бирж. Богоявленскій, домъ Чижовыхъ. 717.
— Шестовская бирж. Москворѣцкая, д. Проскуряковой. 717.
— Шуйская бирж. Коммиссаріатская, нов., д. Афанасьева. 717.
Артельныя сыроварни Охотнорядская пл., д. Коммисарова. (Молочн.)
Артемова Зин. Алдр. Банный, дмвл. 21.
Артемова Марфа Егор. Озерковскій, дмвл. 296.
Артемовъ Абр. Кир. Донская, дмвл. 120.
— Алдр. Артем. Арбатъ, д. Чулкова. 588.
— Алдр. Арт. дкт. Спасопесковскій, д. Чулкова.
— Ал. Ал. Волковъ, дмвл. 65.
— В. А. Сокольничевкая 2-я, домъ Исаева. (Мѣдн. паяльн. зав.).
— Г. С. Бол. Девятинскій, д. Обухова. (Молоч.).
— Ив. Ив. Владимирка, дмвл. 58.
— Ник. Фед. Владимирка, дмвл. 58.
— Петр. Фед. Владимирка, дмвл. 58.
Артемовъ-Панковъ Мих. Игн. Б. Татарская, д. Т-ва Добр. и Набгольцъ.
Артемьева Вѣра Ив. Б. Серпуховская, д. 37.
— Мар. Фед. Туп. Новоспасскій, дмвл. 287.
— Мар. Фед. Сорокосвятская, дмвл. 424.
— Над. Елиз. Шаболовка, д. Давыдова. 888.
— Юл. Арт. Калужская, зд. Голицынск. больн. 117.
Артемьевъ Вас. Арт. Долгоруковская, дмвл. 117.
— Вас. Арт. Лазовскій пер., дмвл. 223.
— Куз. Конон. Пантелеевскій, дмвл. 311, 665.
— Куз. Конон. Ивановскій, дмвл. 153.
— Куз. Кон. Домниковская, дмвл. 119.
— Куз. Кон. Покровка, д. Чибисова. (Булочн.)
— Пав. Ник. Страстной бульв., д. кн. Горчакова. (Парикм.)
— Прох. Арт. Александровскій, дмвл. 4, 612. (Серебро).
— Троф. Арт. Трифоновскій, дмвл. 470, 612.
Артиллерійское Управленіе 1-я Мѣщанская, дмвл. 256.
Артоболевскій Фед. Фед. ттс. Тверская-Ямская, д. Капырина. 694.
Артыновъ Евг. Дм. 1 Звенигородская, 579.
Арустамовъ Аракелъ Хачатур. Садовническая, д. Осипова и Рахманова.
Арутюновъ Евг. Ил. Мясницкая, домъ Давыдовой. (Вина.)
Арушановъ Гр. Ив. Тверская, д. Баташовой (Восточн. тов.)
Архангельская Алдра Ив. М. Никитская, д. цер. Б. Вознесенія. Моды.
— Ан. Кирил. Н. Кисельный, дмвл. 179.
— Варв. Ник. Неглин. пр., дмвл. 266.
— Вѣра Ив. Казанскій, д. Вѣд. Сов. пріютовъ. 1050.
— Вѣра Ив. дкт. 1 М. Николо-Песковскій с. д. 275, 918, 919.
— Елиз. Григ. Б. Алексѣевская, домъ Зимина. 853.
Архангельская Ол. Дм. Уланскій, дмвл. 478.
— Пелаг. Вас. Ямск. слоб. пер. № 6, дмвл. 521.
— П. П. Никоновскій пер., д. Косоурова. (Колон.)
Архангельскій Алдр. Павл. нс. Трохпрудный, д. Казнина. 803.
— Андр. Андр. псал. Поварская, д. ц. Ржевск. Б. М. 658.

Архангельскій Викт. Сер. псал. Воронцово поле, д. ц. Св. Николая что въ Воробинѣ. 651.
— Гавр. Дм. псал. Донская, д. Ризположен. церкви. 658.
— Григ. Никан. Гороховская, домъ Болдырева. 757.
— Дм. Гр. п.пр.п. Теплый, д. Фидлеръ и Гиппіусъ. 734.
— Ив. Ив. свщ. Елохово, д. ц. Богоявленія. 630, 868.
-- Ив. Ив. дкт. М. Ник.-Песковскій, с. д. 916, 1049.
— Ив. Ив. кс. Николо-Песковскій, соб. д. 552.
— Конст. Тим. ка. 1 Зачатіевскій, д. Медвѣдева. 719.
— Крон. Ив. гс. 1 Зачатьевскій, д. о-ва поощр. Труд. 870.
— Мих. Ал. Н. Кисельный, дмвл. 179.
— Мих. Вас. Банный, д. Ершовой. 79
— Мих. Гр. псал. Кожевническій вражекъ, Куманинск. богад. 683.
-- Ник. Анд. нс. Мясницкая, зданіе Почтамта. 569.
— Ник. Ив. діак. Грузиискій, цер. д. Троицы 667, 862.
— Петр. Ив. свщ. Каретная-Садовая, д Дукмасова. 841.
— Пав. Арс. дкт. Полуектовъ, домъ Нюниной.
— Сер. Ал. ка. Огородная д. Нарбекова. 572.
Архарова Ир. Пет. Пречистенка, Алекс-Мар. Инст. 819.
Археологическое Общест. Берсеновская набер. дмвл. 32.
Архивъ Минист. Иностранныхъ Дѣлъ Воздвиженка, дмвл. 6.
Архивъ Минист. Иностранныхъ Дѣлъ Моховая, дмвл. 253.
Архивъ Минист. Юстиціи М. Усачевъ, дмвл. 479.
Архивъ Минист. Юстиціи. Трубецкой, дмзл. 474.
Архипова Валент. Георг. Б. Дмитровка, д. Востряковыхъ „Централь“.
— Елиз. Григ. Преображенская площ., д. бр. Лебедевыхъ. 853.
— Елиз. Пет. Покровскій м., д. Щегловой. 853.
— Лид. Алдр. Тверской бул, домъ Романова. (Писчебум.)
— Мар. 3 Миняевск. пр. дмвл. 243.
— П. Спас. Садовая, домъ Копытииа. (Моды.)
— Уст. Андр. Александровская ул., дмвл. 1.
Архиповъ Абр. Еф. к.с. Мясницкая, д. Учил. живоп. и ваянія 812.
— Ал. Мих. дкт. Покровская, домъ Щегловой. 552, 915, 916.
— Андр. Фед. Пречистенка, соб. домъ. 510, 724.
— Арс. Арх. Страстной б., д. Чижовыхъ. (Обувь).
— Всев. Б. Спасская, дмвл. 427.
— Евг. Мих. п.п.гр. Преобр. площ., д. бр. Лебедевыхъ. 923.
— Ег. Афин. Сокольническая, дмвл. 416.
— Ег. Плат. Нижегородская, дмвл. 268.
— Ив. Тетеринскій, д. Краснова. (Подр. камен. раб.).
— Ив. Ант. Б. Ирининскій, д. Архипова. (Столярн.). 160, 487.
Архиповъ Іов. Арх. Лавровъ, дмвл. 221.
— Мих. Арх. кск. Матросская, зд. дѣтск. больн. св. Владиміра. 931.
— Ник. Ник. пр.п. Шереметевскій, д. Шереметева. 730.
— Пав. Еф. Долгоруковская, домъ Бородина. (Желѣзо).
— Серг. Павл. Волхонка, домъ Голицына, 700, 701.
Арцимовичъ Вяч. Мих. дкт. Воздвиженка, д. гр. Шереметева.
— Іос. Мих. Перуновскій, д. Деньщикова. 600.
Арцишевскій Ив. Ив. шт.кап Мертвый, д. Михайловой. 550.
Арцыбашева Юл. Алдр. Бахметевскій, д. Иванова. 540.
Арцыбашевъ Ал. Ал. г.с. Б. Спасскій, ц. домъ Спаса. 711.
— Ник. Апол. Бахметевскій, д. Ивановой. 541.
Арцыбушевъ Григ. Алдр. инж. тех. Столовый, д. Элькиндъ. 705.
Аршеневскій Георг. Никанд. пдпрч. Коровій Бродъ, Лефор. дворецъ. 560.
Аршеневскій Левъ Никанд. Конная площ., Мороз. больн. 771, 931.
— Никандръ Ник. плк. Красныя казармы. 547, 603.
— Петръ Никанд. шт.кап. Коров. бр. Лефорт. дворецъ 562.
Аршина Ир. Плат. Курская канава. дмвл. 219.
Аршиновъ Вас. Ѳед. Пятницкая, 366, 641, 724.
Аршукова Алдра Мих. Криво-Арбатскій, д. Андре. 821. 821.
Асафова Людм. Ив. Пречистенка, домъ Мартынова. 819.
Асафовъ Алдр. Ив. ттс. 4 Ямская, домъ Тюряева.
— Пет. Ивановская, д. Аристархова.
Асейкинъ Гавр. Вас. ст. Москва, Павел. ж. д. 757.
Асетринкинъ Вас. Вас. Полянскій рын., д. Зачатіевскаго мон.
Асикритовъ Даніилъ Мих. Тверская, д Варгина.
Аскархановъ Серг. Сем. г.с. Мыльниковъ, д. Голизегер. 756.
Аскнази Варв. Бор. Ирининская, дмвл. 158.
— Варв. Бор. Покровская, дмвл. 335.
— Я. М. дкт. Покровская, д. Аскнази.
Аслановъ Томасъ Том. п.пр.п. Б. Бронная, д. Соболевыхъ. 734.
Асмолова Нат. Вл. фельд-ия, Б. Царицынская, клиники. 768, 910.
Асмусъ Петр. Ник. ка. Жильцовъ, д. Семеновой. 706.
Асоновъ Алдр. Арсен. Тишинская Сѣнная, д. Копытина, кв. № 23, 602.
Асосковъ Ник. Конст. п. пр. пов. Срѣтенка, меб. ком. Цыплакова. 734.
Асоцкій Ник Мих. дкт. Филипповскій, д. Борщева.
Аспергеръ Оск. Фед. Арбатъ, д. Тоонъ.
Ассановъ Мирза-Абдулъ Софійская наб., д. Пантѣева.
Ассеназаціонный обозъ Песковскій пер., дмвл. 317.
Ассессоровы бр. Выселки, дмвл. 74.
Ассъ Абр. Ил. сс. Зубов. площ., д. Юдина. 691.
— Ник. Абр.. дкт. Зубовскій бул., д Юдина.
Ассѣевъ Пав. Артем. Б. Прѣсня, д. Миронова.
Астаповъ Мих. Вас. Руновскій, домъ Брещинскаго. (Колон.).
— Ник. Ал. Тверская, д. Лобачева.
Астафьева Екат. Андр. Б. Ордынка, дмвл. 300.
— Тат. Петр. Кам.-Колл. в. дмвл. 172.
Астафьевъ Алдр. Мих. Б. Афанасьевскій, д. Шлиппе.
— Алдр. Мих. Гагаринскій, д. Чканниковой.
— Алдр. Мих. Дорогомиловская, домъ Еремѣева. 866, 878.
— Алдр. Ник. Страстной бул., д. кн. Горчакова.
— Алдр. Серг. нс. Пречистенка, домъ Борщова. 703.
— Вас. Сав. Госпитальная, дмвл. 91.
— Вл. Ал. Сущевская, д. Дубровина.
— Вл. Мих. Кадетскій плацъ 2-й корп.
— Ник. Конст. нс. Солянка, зд. Воспитательнаго дома. 541.
— Ник. Як. Заборный, дмвл. 136.
— Никсн. Устин. Дурновскій, д. Морозова.
— Петр. Сем. кап. 2 корп. Красныя казар. 783.
Астаховъ Вас. Иван. Колокольниковъ, дмвл. 185.
— Ег. Алдр. Кам. Колл. валъ, дмвл. 175.
— Ег. Алдр. Покровскій тупикъ, дмвл. 338.
— Ег. Алдр. Семеновская, дмвл. 396, 397.
— Емел. Фед. Ямск. слоб. пер. № 11, дмвл. 523.
— Серг. Андр. Мал. Андроніевская, дмвл. 9.
— Фед. Алдр. Камеръ-Коллежскій валъ, д. Астахова.
— Фед. Алдр. Сорокосвятская, дмвл. 423.
Асташевъ А. А. Каретная Садовая, д. Андреевой.
Астосурова Ан. Вас. Поварская, Титовская школа. 849.
Астра Акц. О-во Варварка, д. Знаменскаго мон. (Масло).
Астраханъ Ис. Дав. дкт. Долгій, домъ Коротова.
Астреинъ Влад. Як. п. пр. пов. Сыромятническая, домъ цер. Троицы. 734.
Астрова Юл. Мих. Б. Казенный, дмвл. 163.
Астровъ Алдр. Ив. кс. Садов. Земл в., д. Фокина. 774, 777, 778.
— Вл. Ив. ка. Малый Казенный, соб. д. 869.
— Вл. Ив. Б. Казенный, с. д. 771.
— Вл. Ив. ттс. М. Казенный, соб. д. 589, 592, 593.
— Вл. Ив. М. Казенный, д. Астровыхъ. 600.
— Вл. Ив. кск. М. Казенный, соб. д. 712, 724.
— Ник. Ив. кск. М. Казенный, соб. д. 592, 593, 712, 720.
— Пав. Ив. ка. Садов. Тріумфальн. д. Цвѣтковой. 719.
Астровы М. Казенный, дмвл.
Асѣева А. Кар. Садовая, д. Максимова. (Портниха.)

Асѣевъ Леон. Викт. пдпрч. Доброслободскій, д. Васильева кв. № 13. 555.
— Ник. Мих. Кривоколѣнный, д. Сытова. 734.
— Пав. Арт. Б. Прѣсненская, домъ Миронова. (Галантер.)
Асѣкинъ В. И. Даниловскій пр., домъ Березина. (Булочн.)
Атабековъ Андр. Адам. ген.-м. Бол. Власьевскій, д. Усовой. 558.
Аттарова Соф. Мих. дкт. Козицкій, д. кн. Горчакова.
Аттая Мих. Ос. кс. Мыльниковъ, домъ Соколова. 776.
Аугъ Пав. Готлиб. пор. Оружейный, д. Гаршина. 561. (меб. к.)
Аудрингъ Ольг. Кар. Остоженка, домъ Голубицкой.
— Эд. Леоп. цров. Остоженка, домъ Голубицкой. 931.
Ауербахъ Ан. Ив. Ст. Конюшенный, д. Юдина. 820.
— Ол. Ив. Ильинская, д. Андреева. 878.
Ауеръ-фонъ Мар. Пав. Трубниковскій, д. Соловьева. 933.
Ауслендеръ Бор. Як. дкт. М. Кисловка, д. Серебряковыхъ. 930, 941.
Ауссемъ и К⁰ Тор. д. Маросейка, домъ Леоновыхъ.
— Матв. Іос. Покровка, д. Моновыхъ. (Технич. конт.)
Ауэ Арист. нч. Мыльниковъ, д. Соколова. 569.
Ауэрбахъ Ан. Ив. Ст. Конюшенный, д. Юдина. 832.
Афанасій Іеромон. Никольская, Заиконоспасск. монаст. 622.
— Архим. Пречистенскій бул., домъ Іерусалимск. подв. 695.
— Іеродіак. Спасо-Андроніевскій монастыря. 626.
Афанасьева Ак. Сем. Рязанская, дмвл. 381.
— Анна Ал. М. Казенный, д. Селиванскаго.
— Анна Ив. въ Зданіи Басманной больницы. 913.
— Ан. Пав. Денежный, д. Аристовой. (Моды.)
— Анис. Ал. Покровская, дмвл. 334.
— Варвара Аф. Криво-Рыбниковъ, дмвл. 209.
— Вѣра Леонид. арт. Садовая-Тріумф., д. Орлова.
— Евг. Андр. Калужская, д. Бромлей.
— Евг. Конст. Сухаревская Садовая, д. Малюшина. 837.
— Екат. Мих. Нѣмецкая, д. Цаплина. (Табакъ)
— Мар. Ад. Божениновская, дмвл. 39.
— Мар. Ад. Ямск. слоб. пер., № 6, дмвл. 521.
— Марія Ив. въ зданіи Басманной больницы. 913.
Афанасьевъ Ал. Аф. нч. Арбатскій полиц. домъ. 588.
— Алдръ Афан. Хапиловская, дмвл. 488.
— Аф. Аф. инж. Калужская, домъ Бромлей.
— Ал. Вас. Переяславская, дмвл. 315.
— Андр. Еф. Калужская, д. Дикой. (Колон.).
— Андр. Ник. Прѣсн. полиц. домъ. 589.
Афанасьевъ Вас. Аф. Б. Дворянская, дмвл. 440.
— Вас. Аф. М. Строченовъ, дмвл. 104.
— Вас. Ег. Б. Ордынка, дмвл. 300.
— Вас. Ег. М. Курбатовъ, дмвл. 218.
— Вл. Ал. ген. шт. кап. Спиридоновка, д. Воен. О-ва. 543.
— Влад. Петр. Коммиссаріат. набер., дмвл. 188.
— Гавр. Вас. Домниковская, домъ Станюковичъ. (Платье гот.).
— Герас. Ив. Колокольниковъ, дмвл. 185, 712.
— Григ. Афон. Нижне-Прудовая, д. Звѣрева. (Колон.).
— Ег. Аф. Воздвиженка, д. Россійск. страх. о-ва, кв. № 43.
— Ег. Аф. 2-й Эльдорадовскій, дмвл. 513.
— Ег. Афан. Петровско-Разумовскій пр., дмвл. 322.
— Ив. Афан. Дубровки Нов. Стройка, дмвл. 35, 127.
— Ив. Ник. Смоленская площ., домъ Худякова. (Обувь).
— Іос. Ник. 2-я Мѣщанская, д. Чистякова. (Фотогр.).
— Ник Афан. Балканскій, дмвл. 19.
— Ник. Матв. кап. Хамовнич. казармы, офицерскія квартиры № 1. 552, 683.
— Ник. Ник. сс.дкт. Поварская, д. Козакова. 538, 786.
— Ник. Ник. Сытинскій туп. домъ Суровцевой. (Колон.).
— Ник. Павл. инж. сс. Констант. межж. инстит. 726.
— Пав. Пав. Покровская, дмвл. 334.
— Панф. Аф. Таганск. туп., дмвл. 448.
— Плат. Аф. плк. Софійская набер., д. Пантѣева. 710.
— Сер. Петр. Панкратьевскій, д. Базыкина. (Книги).
— Серг. Прокоф. М. Дворянская, дмвл. 105.
— Серг. Харл. Трифоновскій, дмвл. 470.
— Ф. Земляной валъ, д. Селивановскаго. (Колон.). 46.
— Фед. Вас. Швивая горка, д. Петрова-Болобаева. (Колон.).
— Фед. Прокоф. М. Дворянская, дмвл. 105.
Афинская Мар. Вас. Токмаковъ, дмвл. 405.
Афинскій Ник. Плат. сс. дкт. Б. Спасскій, д. Дамаскина. 921.
Афонасовичъ Мих. Мих. Ср. Тишинскій, д. Волкова. 751.
Афонинъ Мак. Ив. ттс. Б. Воздвиженскій, д. Городецкаго. 706.
— Ник. Ив. 1 Мѣщанская, д. Лобзина. (Желѣзо).
Афонскій мон. Б. Петропавл., дмвл. 325. 343.
— Ал. Петр. свящ. Красносельская, дмвл. 200.
— Ник. Дм. дкт. Алексѣевская, д. Щукина.
— Ник. Петр. Долгоруковская, д. Притычкина.
— Петр. Мих. Сыромятниковская, дмвл. 445, 668.
Афремова Кл. Алдр. Б. Девятинскій, дмвл. 107.
— Кл Алдр. п. п. гр. Новинск. бул., дмвл. 385.
Афремова Кл. Алдр. Мал. Колосовъ, дмвл. 187, 497.
Афремовъ Ив. Ив. Долгорук., дмвл. 117.
— Ник. Влад. шт.-кап. Солянка, Серб. подв. 549.
— Ник. Ив. Неглинная, дмвл. 265.
— Фед. Ив. куп. Андреевск. слоб., дмвл. 7, 8.
Африкановъ Серг. Ник. дкт. 911.
Афросимовъ Викт. Ник. нс. Штатный, д. Городск. Управы. 584.
— Іос. Ник. чист. пов. Долгоруков., д. Приклонскаго. 737.
Ахалина Праск. Ник. Настасьинскій, д. Скворцова.
Ахапкинъ Ал. Сем. Просвиринъ, дмвл. 355.
— Ник. Ал. Лужниковская, дмвл. 229, 567.
— Ник. Ал. М. Татарская, дмвл. 449.
— Як. Ив. Александр., дмвл. 2.
Ахлѣбаевскій страннопр. домъ Теплый, дмвл. 458.
Ахлѣбининъ Ник. Дм., кск. Б. Вражскій, д. Балихина. 725.
— Серг. Дм. Дорогомиловская, д. Быкова. 726.
Ахмакова Ан. Алдр. арт. Салтыковскій, меб. к. „Санд-Ремо“.
Ахмаковъ Серг. Алдр. кс. Зубовск. бул., д. Гиппіусъ и Фидлеръ. 799,819.
— Серг. Мих. Ащеуловъ, д. Титова.
— Серг. Мих. Срѣтенка, д. Шагаевой. (Золото).
Ахматовъ Сер. Алдр. дкт. Кречетниковскій, д. Бонова.
Ахметовъ Айше Б. Татарская, д. Исакова. (Галант.).
Ахметьевъ Мих. Влад. Б. Каменщики, д. Юрлова. 930., 925.
Ахрамовичъ Фр. Яковл. кс. Петровка, д. Кабанова. 587, 1140.
Ахтаковъ Серг. Михайл. Трындинскій, дмвл. 476.
Ахшарумовъ Вен. Ив. инж. ген. Хохловскій, д. Межев. Канцел. 538, 725, 816, 932, 933.
Ацеровъ Вас. Васил. Колокольниковъ, д. Малюшина. 694.
Ачарканъ Иц. Нахм. Варварка, д. Максимовыхъ. (Золот. и сереб.).
Ачкасовъ Сем. Ал. ротм. Камергерскій пер., д. Георгіевскаго монастыря. 583.
Ачуевъ Вас. Ив. Доброслободскій, домъ Нерадовскаго. 867, 879, 863, 866.
Ашакъ Марія Вас. Варваринскій, дмвл. 54, 505.
— Елиз. Вик. Шаболовка, соб. д.
Ашарина Людм. Сем. Ямск. слоб. пер., № 11, дмвл. 523.
Ашаринъ Алдр. Ив. Троилинскій, домъ Лѣпешкиной. (Дрова).
— Ив. Андр. Остоженка, д. Котовой. (Мануф.).
— Пет. Ив. Проточный, д. Глазова.
Ашвортъ Эм. Вас. Божедомка, Екатерин. Инст.
Ашитковъ Ник. Ал. Выселки, дмвл. 74.
Ашлаковъ Настасьинскій, д. Мараевой. (Драпировщ.).
Ашмарина Агаф. Андр. Кологрлвскій, дмвл. 184.
Ашмаринъ Ив. Макс. Башиловская, дмвл. 26.

Ашмаринъ Ив. Макс. Писцовая, дмвл. 328.

Ашукина Ан. Афан. п.п.гр. Семеновская, дмвл. 9, 395.

Ащепковъ Ив. Ник. Рождественка, домъ Денисова.

Ащетковъ Васил. Фед. Пантелѣевская, д. Артемьева. 615.

Б.

Бабаева Анаст. Як. Нов. Переведеновка, дмвл. 313.

А. И. Валовая, д. Щуренковыхъ. (Мебель)

— Зин. Гр. Каланчевская, д. Богомолова.

— Пелаг. Алдр. Пименовская, д. Малюшина. (Рыба).

Бабаевъ Гавр. Ил. Александровская, д. Дѣльнова. (Мясо). 230.

— Ив. Яковл. Лужниковская, дмвл. 280.

— Конст. Як. дкт. Введенскій, д. Грибова. 911.

— Ювеналій Пимен. Сухарев.-Садов. д. Черекова.

Бабай Анна Сам. Нѣмецкая, д. Занковскаго. (Табакъ).

— Эст. Марк. Неглинный пр., д. Ечкина. (Табакъ).

Бабакина Пелаг. Сем. Руновскій, дмвл. 378.

Бабакинъ Алдр. Мих. Тверская, д. Чижовыхъ. (Обувь).

— Алдр. Мих. Троицкая, д. Егорова.

— Ал. Вас. Новая площадь, д цер. св. Іоанна Богослова. (Обувь).

— Вас. Ив. Пименовская, дмвл. 327.

— Ив. Ив. Драчевка, д. Ержемскаго. (Обувь).

— К. М. Глинищевскій, д. Варгина. (Мясо).

Бабанина Праск. Фед. Пятницкая, д. Романова.

— Праск. Фед. Пятницкая, д. Бабанина. (Мануф.).

Бабанинъ Ал. Вас. 5 Монетчиковскій, с. д.

— Мих. Ив. Пятницкая, д. Сергіевскаго. 292, 654.

— Мих. Ив. Пятницкая, дмвл. 365, 724.

Бабановскій Вл. Алдр. Штатный, д. Кунъ.

Бабаносова Люб. Богд. Ст. Башиловка, дмвл. 26, 50.

— Марг. Ак. Шереметьевскій, д. Мещерской. 841.

Бабейкинъ Ал. Евгр. Красносельскій, д. Суботина. (Колон.).

— Евгр. Митр. Красносельскій, дмвл. 202.

Бабенковъ Ал. Тим. Фурманный, д. Соллогубъ кв. № 20. 568.

Бабецкій Мих. Ив. Воздвиженка, д. Армандъ. (Портной).

Бабиковъ Пет. Андр. дкт. Б. Предтеченскій, д. Дамск. Попечит. 945.

— Троф. Ал. 7 Сокольническая, дмвл. 417.

Бабинокъ Пав. Вас. Новопроэктирован., д. Ристори. 579.

Бабинъ Конст. Алдр. Мясницкая, здан. Почтамта. 571.

— Ник. Ив. Серебреническій, д. Ананьина. 716.

Бабичева Дар. Конст. Выселки, дмвл. 74.

— Пелаг. Елиз. 2 Мѣщанская, соб. д. (Модн. маст.). 257.

Бабичевъ Вас. Дм. 2-я Мѣщанская, д. Бабичевой.

— Григ. Ив. кск. Б. Переведеновка, д. Клопова. 707.

Бабкина Агр. Мих. Кам. Колл. в. дмвл. 171.

— Ел. Акинф. Нов.-Проектированный, дмвл. 353.

— Марина Варф. Суворовская, дмвл. 441.

Бабкинъ Кондр. Мат. Газетный, д. Цыплаковыхъ. (Мясо.)

— Кондр. Матв. Леонтьевскій, д. Олсуфьева. (Мясо).

— Куз. Вас. Хива, д. Васильева.

— М. В. Генеральная, д. Бабкиной. (Слесар.).

— П. И. Павловская, д. Ероховыхъ. (Мясо.).

— П. Ф. Калошинъ, д. кн. Оболенской. (Колон.).

Бабковъ И. Л. Б. Грузинская, д. Огурцова. (Столяр.).

Бабстъ Роза. Стрѣлецкій, домъ Кабанова.

Бабулина Ан. Ал. Колокольниковъ, дмвл. 185.

Бабуринъ А. Глинищевскій, д. Пѣговыхъ. (Сапож.).

— Алдр. Георг. Б. Кисельный, дмвл. 179. 554.

— Вл. Дм. 2 Коровій, дмвл. 192.

— Вл. Дм. Солянка, св. д. 1081.

— Вл. Дм. Средніе ряды. (Воскъ).

— Георг. Тим Арбатская пл , дмвл. 12, 99, 153, 400, 414, 456.

— Дм. Пим. Б. Ивановскій, дмвл. 153.

— Дм. Пимен. Б Спасо-Глинищевскій, дмвл. 426.

— Ег. Пим. Б. Спасо-Глинищевскій, 426.

— Ег. Пим. Кудринская, дмвл. 214.

— Ег. Пимен. Пятницкая, дмвл. 125.

— Ив. Георг. Капельскій, дмвл. 177, 562.

— Мих. Фед. Селезневская, д. Анофріева. (Обувь).

— Фед. Герас. Петровскій бул., домъ Навозова· (Сапож.).

Бабурины Пятницкая, дмвл. 365.

Бабушкина Ан. Ник. дкт. Покровка, д. ц. св. Троицы. 945.

Бабушкинъ Алдр. Алдр. ка. Теплый, соб. д. 722.

— Алдр. Ив. Теплый дмвл. 458.

— Андр. Меф. Лубянскій пр., д. Красковской. (Алмазы).

— Андр. Меф. Садовническая, дмвл. 389.

— Вас. Як. Трифонов. туп., д. Бабушкиной. (Столяръ).

— Георг. Ив. Калашный, дмвл. 165.

— Ник. Алдр. Самотечн. - Садовая, дмвл. 386

— Ѳам. Наум. дкт. Покровка, д. ц. св. Троицы. 945.

— Як. Адр. Долгій, дмвл. 115.

Бабчинскій Ник. Филим. пдплк. Долгоруковская, домъ кн. Трубецкой. 563.

Бабыкина Евдок. Ив. Коломенскій, дмвл. 185.

— Пел. Ег. Б. Татарская, дмвл. 448.

Бабыкинъ Вас. Гавр. 3-я Мѣщанская, д. Чулкова. (Галант.).

— Е. И. Зацѣпскій 1 пр., д. Дмитріева. (Ламцы).

Бабянскій Алдр. Фом. Б. Патріаршій, дмвл. 311.

— Петр. Влад. Армянскій, д. Лазар. Инст. 777.

Бавастро Алдр. Франц. Мерзляковскій, дмвл. 240, 408.

— Алдръ Франц. Кузнецкій, д. князя Горчакова. (Красил.).

Бавринъ Дм. Садоковичъ. Долгоруковская, д. Панина. (Арматура).

Бавыкина Мар. Ник. Ивановскій, с. д. 853.

Бавыкинъ Ник. Ив. Ивановскій, дмвл. 153.

Багрецова Елиз. Пет. Б. Ордынка, Епарх. Мар. учил. 845.

— Нат. Фед. Гороховская, зд. Убѣжища для воспит. 822, 824.

Багрецовъ Фед. Фед. Лефортово, 3 Кад. Корп. 549.

Багриновская Анна Алдр. ак. 3-й Зачатіевскій, домъ Алексѣевыхъ.. 1015.

Багриновскій Мих. Мих. Хлѣбный, д. Побѣдоносцева. 730.

Багрова Анаст. Мих. Б. Краснопрудный, дмвл. 199.

— Евг. Льв. Пречист. бул., д. Филиппова. 843.

— Тат. Ег. Введенская пл., дмвл. 220, 56, 396.

Багровъ Алдр. Яковл. 2 Мансоровскій туп., дмвл. 235.

— Серг. Льв. дкт. Пречистенка, домъ Филиппова. 767, 945.

— Фед. Вас. Бутырская, дмвл. 49, 496.

— Фед. Вас. Соболевъ, дмвл. 414.

Баде-Альбинъ и К⁰. Мясницкая, домъ Балкашина.

Баденская Анилиновая фабрика, Буисовскій пер., дмвл. 48, 75.

Бадеръ Вас. Алдр. Сергіевскій, д. Сазикова. 1135.

Бадиновъ Ник. Павл. Б. Вражскій, д. Борисова. 703.

Бадьева Е И. ак. Садов.-Черногрядская, д. Гор. учил. 1015.

Бадьевъ Ив. Ив. кск. Красн. вор. 3-е Гор. Учил. 882.

Баевъ Ив Денис. п.п.гр. 1 Мѣщанская, д. Баева. 256, 666.

— Ив. Коз. 1 Мѣщанская, соб. д. 609.

— Куз. Ден. Дурасовскій, дмвл. 127, 256, 589.

— Ник. Алдр. за Крестовской застав., д. Баевой.

— Ник. Куз. п.п.гр. 1-я Мѣщанская, д. Баева. 1110.

Бажаевъ Влад. Гавр. Домниковская, д. Богданова. 779.

Бажанова Мар. Гр. М. Лубянка, домъ 3-й гимназіи. 839.

Бажановъ Алдр. Серг. Калужская, зд. Мѣщан. учил. 815.

— Валент. Вас. Долгоруковская, домъ Карелина. 761.

— В. С. М. Семеновская, д. Румянцева. (Обувь).

— Ив. Ив. Покровка, дмвл. 334, 724.

Бажановъ Мих. Георг. Земляной валъ, дмвл. 384.
— Мих. Георг. пр. пов. Яковлевскій, 517.
— Ник. Григ. кс. Лобковскій, д. Фидлера. 794.
— Ник. Гр. псал. Щипокъ, зд. Солодовник. богад. 680.
— Ник. Ив. Покровка, дмвл. 334.
— Серг. Мих. п.пр.пов. Яковлевскій, с. д. 734, 737.
— Ф. М. свщ. Денисовскій, д. О-ва попеч. о Неизлѣч. больн. 676.
Баженова Ел. Ник. Новинск. бул., д. Бакастова. 883.
— Капит. Ал. Новинск. бул., дмвл. 386.
— Мар. Влад. Спасо-Песковская пл., церк. домъ. 848.
Баженовъ докт. Долгоруковская, домъ Лобачева. 1054.
— Алдръ Алдр. Новинскій бул., с. д. 227, 253, 608, 677, 1106, 1110.
— Алдр. Пет. дкт. Мерзляковскій, д. Семеновой. 945.
— Влад. Пет. дкт. Мерзляковскій, д. Семеновой. 767, 945, 908.
— Ник. Ив. Зарядьевскій, д. Славиной. (Свѣчи).
— Ник. Ник. дкт. Долгоруковскій, д. Лобачева. 763, 945.
— Сав. Ник. нс. Воздвиженка, гостин. Петергофъ. 718.
— С. С. Земляной валъ, д. Ковалевыхъ. (Полотеръ).
Бажиновъ Пав. Вас. 3-я Мѣщанская, дмвл. 259.
Базанова Юл. Ив. Моховая, соб. д. 253, 770, 771, 772, 915, 790, 1036, 1068.
Базанова-Флорова Евф. Як. Карет.-Садовая, д. Буховцевой. 908. (Шк. кройки).
Базановъ А. И. Б. Гнѣздниковскій, д. Кайсарова. (Маляр.).
— П. И. Софійка, д. Туркестаной. (Писчеб. маг.).
— Петр. Ник. Сад.-Спасская, д. Казакова.
Базарова Авг. Адол. Арбатъ, д. Гофманъ 907. (Шк. кройки).
— Екат. Митр. Дубровки Нов. Стр., дмвл. 126.
— Екат. Никит. М. Полянка, д. Бахрушина (Мануф.). 306.
Базаровъ Гр. Гр. Ордынка, домъ Иванова.
Базецковъ Конст. Вас. Цвѣтной бул., домъ Борисоглѣбскаго подворья. (Зеленная).
Базилевскій Алдръ Ник. дсс. С.-Петербургъ.
— Ив. Ил. діак. Брюсовскій, д. церк. Воскресенія. 634.
— Ник. Ник. крг. Якиманск. полиц. домъ. 588.
— Петр. Алдр. кс. Гранатный, соб. д. 92, 535, 899.
Базилевъ Бор. Петр. пдпр. Остоженка, д. Волкова. 556.
Базилинская З. С. ак. Крестовоздвиженскій, д Лисснеръ. 1015.
„**Базиль**“ (Яковлевъ Вас. Ив.) Кузнецкій, д. Хомякова. (Парик.).
Базинеръ Оск. Фед. нс.
Базовъ Ник. Ив. Чухинскій, д. Марсовой. 580.
Базыкина Ол. Егор. Ст. Огородный, дмвл. 294.
Базыкинъ Алдр. Гр. Воронцовская, дмвл. 68.
— Алдр. Ив. Масляный, дмвл. 238.
— Алдр. Мих. Б. Бронная, дмвл. 46, 187, 209, 262, 265, 309, 432, 443, 451, 457. 641.
— Алдр. Мих. Москворѣцкая, д. Базыкина. (Строит. мат.).
— Алдр. Мих. Старо-Огородный, с. д. 263.
— Андр. Мих. Москворѣцкая наб., д. кн. Гагарина. (Строит. мат.).
— Лавр. Ив. куп. Валовая, дмвл. 53.
— Лавр. Ив. Таганская пл., с. д. 248, 274, 447, 448, 712.
— Лавр. Ив. Таганск. пр., д. Шапатина. (Гробы).
— Сем. Ив. куп. Б. Серпуховская, дмвл. 238, 252, 346, 358, 401, 659, 724.
— Серг. Сем. куп. Арбатъ, дмвл. 13. 1145.
Базыковъ Вас. Як. Инструментальный, дмвл. 158.
Базякина Капит. Алдр. М. Дворянская, дмвл. 105.
Байбековъ Хусаинъ Мусаевъ Цвѣтной бул. с. д. 187, 497.
Байдакова Ол. Феофил. Плющиха. дмвл. 329, 377.
Байдаковъ Леон. Алдр. Плющиха, дмвл. 329.
Байдакъ Ник. Дм. инж. пут. сообщ. Срѣт. бул., д. Стр. О-ва „Россія“. 758, 759.
Байдашова Ан. Ос. Чешихинскій, дмвл. 501.
Байдинъ Фед. Федот. част. пов. Мал. Дмитровка, д. Спасо-Влахернскаго мон. 737.
— Фед. Фед. 1 Мѣщанская, д. Кандаковыхъ. (Дрова).
Байдлеръ Фр. Фр. Долгоруковскій, д. Лобачева.
Байеръ Анат. Мавр. пр.п. М. Никитская, д. Канъ730.
— Пав. Фр. п.п.гр. Покровка, д. Бабушкина. 754.
— Фридрихъ и К^0 бер. р. Москвы, дмвл. 30, 169.
— Фридрихъ и К^0 тор. д. Ст. Площ., д. Армандъ.
Байкина Ан. Сем. Воронья, д. Селивановой. (Колон.).
Байкова Ан. Пет. М. Успенскій, дмвл. 481.
— Екат. Петр. Стар. Слободка, дмвл. 434.
— Мар. Егор. Новая пл., д. Китайской стѣны. (Сукно остатки).
— Мар. Ив. Каретный рядъ, дмвл. 177.
Байковъ Алдр. Петр. кск. Покровка, д. Купріанова. 696.
— Дм. Вас. М. Дмитровка, домъ гр. Шиловской.
— Ег. Игн. Тишинск. площ., дмвл. 462.
— Ив. Ив. М. Дорогомиловская, дмвл. 123.
— Ив. Ив. Охотнорядская пл., домъ Журавлева. (Мясо).
— Ив. Пет. Моховая, с. д.
— Илья Ив. Ваганьковскій, д. Куманина.
Байковъ Мих. Ив. Б. Кисловскій, дмвл. 180, 724.
— Мих. Ив. Охотнорядская пл., домъ Журавлева. (Мясо).
— Ник. Ив. Стремянный, дмвл. 439.
— Ник. Ив. сс. Елоховская пл., домъ быв. Карзинкиныхъ. 707.
— Ник. Ив. пор. Тріумфальн. ворота, д. Іонова. 554.
— Ник. Плат. Газетный, домъ Фонъ-Вильке. (Книги).
— П. И. Стремянскій, домъ Горшкова. (Колон.).
— Пав. Ив. Троицкій, с. д. 392, 471, 472, 714.
— Сем. Мих. Солянка, Воспит. домъ.
Байцъ Б. Никитскій, бул., д. Живаго. (Портн.).
Байчеръ Ааронъ Абр. 1 Мѣщанская, д. Соболева.
— Аар. Абр. Армянскій, д. Лазаревск. Института. (Дрова).
Бакакинъ Алдр. Ив. инж. Кудринск.-Садовая, дмвл. 385, 1099.
Бакалейниковъ Сем. Павл. Стар. Слободка, дмвл. 434.
Бакалинская Елиз. Григ. Соболевъ, дмвл. 414.
Бакановъ Алдр. Ив. Неглинный пр., д. Гонецкой. (Гармон.).
— Ан. Ив. Неглинный пр., д. Гонецкой.
— Ив. Ив. Б. Каменьщики, д. Куликовой. (Иконопис.).
— Ник. Ив. Николощеповскій, дмвл. 275, 280, 512.
Бакастова Варв. Сер. Тверская-Ямская, д. Дурнова.
— Евд. Дан Красносельскій, дмвл. 203, 256.
— Мар. Ив. М. Сухаревск. площ. дмвл. 254, 444.
— Ольга Алдр. Селезневская, с. д. 1067.
Бакастовъ Варф. Серг. Бол. Тверская-Ямская, д. Дурново. (Трактиръ).
— Вас. Ив. п.п.гр. Долгоруковская, дмвл. 393, 1067, 117, 444.
— Ив. Ив. М. Сухаревск. площ., дмвл. 444.
— Ив. Ив. 1-я Мѣщанская, д. Бакастовыхъ. (Ресторанъ). 284.
— Ив. Ром. Земляной валъ, д. Ерохиной. (Трактиръ).
— Ив. Сав. куп. Трубн. площ. дмвл., 474. 712.
— Петр. Ив. М. Сухаревск. площ., дмвл. 444.
— Петр. Ив. Переяславскій, дмвл. 254, 316.
— Серг. Ив. М. Сухаревск. площ., дмвл. 254, 444, 578.
— Серг. Ив. Нижній Предтеченскій, дмвл. 346.
— Серг. Ив инж. Новинск. бул., дмвл. 356, 385.
Бакатина Евд. Куз. Гавриковъ, дмвл. 76, 509.
— Елиз. Ник. Криво-Ярославскій, дмвл. 210
Бакеевъ Дачный, дмвл. 103.
Баккалъ Ил. Ис. Валовая, д. Королева. 604.
Бакланова Мар. Ив. куп. Новинск. бул., дмвл. 247, 331, 386.
Баклановъ Ив. Ив. кск. Петровка, домъ Коровина. 1056, 747.

Баклановъ Ив. Куз. Георгіевскій, домъ Стефановской.
— Ив. Род. п.п.гр. Георгіевскій, домъ Стефановской..
— Ник. Ив. пр.п. Ст. Конюшенный д. Голеновской. 730.
— Ник. Род. п.п.гр. Гранатный, домъ Гольденвейзеръ.
Баклашева Марф. Ив. Валовая, дмвл. 53, 215, 411.
Баклашевъ Мих. Ник. Валовая, соб. д. (Дрова).
— Мих. Ник. Валовая, дмвл. 53, 139.
Баклинъ С. А. Переяславская, дмвл. 296, 314.
Бакманъ Людв. Сам. об. паст. Вознесенская, д. Лютер. церкви. 689, 809, 836, 840, 899.
Бакотина Елиз. Ник. Ярославскій. дмвл. 524.
Бактеенко Вяч. Ник. Нѣмецкая, домъ д. Чернышева. 783.
Бакторова Праск. Тим. Шубинскій, д Николаевой. (Прачечн.).
Бакулина Е. Т. Б. Кадашевскій, домъ Григорьева. (Колон.). 54.
— Людм. Алдр. Б. Серпуховская, дмвл. 292, 401, 402.
— Соф. Андр. Средн. Кисловка, д. Домовл. т-ва. 1081, 1101.
Бакулинъ съ с-ми. Юшковъ. д. церкви св. Николая. (Мануфакт.).
— Ал. Ал. 2 Рогожская, дмвл. 372.
— Вас. Ал. Георгіевскій, д. Николо-Угрѣшск. мон. (Кондит.).
— Вас. Ал. Даниловская сл., д. Петрова. 555.
— Гавр. Вас. 3 Рогожская, дмвл. 372, 712.
— Дм. Вас. 4 Рогожская, дмвл. 373.
— Мих. Фед. М. Вознесенскій, д. Дементьеа 542.
— Ник. Ал. 2 Рогожская, дмвл. 372.
— Пав. Галакт. куп. Рыкуновъ, дмвл. 380.
— Пав. Троф. Б. Серпуховская, домъ Гурьевыхъ. (Кондитерск.).
— Пав. Троф. Б. Кадашевскій, дмвл 61, 161.
Бакунинъ Ник. Мод нс. кам.-юнк. дв. Е. И. В. Ср.-Кисловка, д Домовл. т-ва. 110, 640, 701, 700, 1141.
Бакунъ Як. Мих. Краснопрудная, дмвл. 198.
Бакушевъ Ив. Виссар. Софійская наб., д. цер. св. Софіи,
Бакшеева Лид. Андр. Б. Харитоньевскій, Городск. зданіе. 888.
— Мавр. Матв. Бахметьевская, дмвл. 24, 223.
Бакшеевъ Вас. Ник. кск. 2 Благовѣщенскій, соб. д. 812.
Балабановъ Ник. Вас. Бер. р. Москвы, дмвл. 30, 169.
Балабинъ Фед. Ст. нс. Смоленскій бул., д. Мишке. 545.
Балаболкинъ А. С. Москворѣцкая, домъ Шереметевскй. (Маляр.).
Баладанова Варв. Алдр. М. Каменьщики, д. Собакиной.
— Вас. Андр. Б. Каменьщики, дмвл. 168.
Балаевъ Ник. Вас. Петровскій бул., д. Вонсяцкихъ. (Меблиров. комн.).
— Ник. Вас. Тверская, д. Филиппова. (Меблиров. комн.).
Балаевъ Ник. Сав. Дoброслободскій, д. Серебрякова. 571.
Балакинъ Гр. Варнав. Зацѣпа, д. Лыжина.
— Григ. Варн. Старое шоссе, дмвл. 435.
Балакины насл. Суворовская, дмвл. 441.
— Г. и І. бр. Ильинка, д. Новгородскаго подв. (Мебельн. мат.).
Балакиревы насл. М. Бронная, дмвл. 46.
Балакшеевъ Ал. Сем. Пятницкій, домъ Луковникова.
Балакшинъ Иннок. Ив. дкт. Газетный, д. кн. Шаховской. 928, 945, 1101.
Баландина Зоя Вас. Б. Патріаршій, дмвл. 311.
Баландинъ Вас. Мих. М. Каменьщики, соб. д. 724.
— Вас. Парф. Б. Знаменскій, д. Росс. общ. (Желѣзн. изд.).
— Ив. Андр. Новинск. бул, д. Курносовыхъ.
— К. К. Божедомскій, д. Левкіевскаго. (Мясо).
Балановичъ Фед. Як. Вознесенская, д. Егорова. (Переплетн.).
Балахина Елевтер. Ив. Госпитальная пл., дмвл. 91.
Балашева Евдок. Петр. М. Козловскій, дмвл. 184.
— Елиз. Ал. Медынцевск туп., дмвл. 240.
— с-вья товарищ. Курск. жел. дор. пр., дмвл. 220.
Балашевъ А. А. Токмаковъ, д. Соколова. (Колон.).
— Алдр. Ив. дкт. У Храма Хр. Спасителя м. к. «Бояръ». 907, 767, 945.
— Вл. Андр. ка. Воздвиженка, домъ Сиповскаго. 730, 776.
— Гр. Петр. Мерзляковскій, д. Михайловыхъ.
— Ив. Валер. Пятницкая, д. Серпуховск. Высотск. мон. (Писчебум.).
— Ив. Ив. Б. Ордынка, д. Балашева.
— Мих. Як. Гавриковъ, д. Смирновыхъ. (Желѣзо).
— Мих. Як. Б. Переведеновка, домъ Мухина.
— Ник. Мих. Остоженка, д. Куцаръ. 612.
— Ник. Петр Мерзляковскій, д. Михайловыхъ.
Балашова А. Е. Н.-Кисельный, д. Шугаева. (Моды).
— Ал. Алдр. насл. 2 Сорокосвятскій, дмвл. 424.
— Ан. Ив. вд. ротм. Чистопрудный бул., дмвл. 501.
— Елиз. Петр. Б. Воздвиженскій, 2-я Хамовн. ж. учил. 807.
— Елиз. Петр. Мерзляковскій, домъ Михайловыхъ. 848, 887.
Балашовскій пріютъ. Б. Спасская, дмвл. 427.
Балашовъ Абр. Еф. Даниловское кладб. пр., дмвл. 357.
— Алдр. Серг. д.к.гр. Дурной, дмвл. 129.
— Гр. Петр. Б. Грузинская, дмвл. 96.
— Дм. Степ. Семинарскій туп., дмвл. 398.
— И. Поварская, д. гр. Соллогубъ. (Камышев.).
— Ив. Валер. Б. Якиманка, д. Алябьевыхъ. (Писчебум. маг.).
Балашовъ Ив. Ив. Страстной бул., д. кн. Горчакова.
— Конст. Мих. Б. Каменьщики, с. д. 168, 612.
— Лев. Андр. п.пр.п. Никитск. вор., м. к. „Ницца“. 734.
— Ник. Егор. Козловскій, соб. д. 829.
— Ник. Мих. Б. Каменьщики, дмвл. 168.
— Ник. Мих. Остоженка, д. цер. Воскресенія. (Посуда).
— Ник. Пет. Б. Грузинская, дмвл. 96.
— Пав. Илл. Павловская, дмвл. 307.
— Пав. Як. Голиковскій, д. Черныхъ
Балашовы С. и Г. с-вья. Варварка, д. Варварин. акц. о-ва, (Мануф.).
— С. и Г. с-вья Золоторожскій, дмвл. 147.
Балашовы Братья. Б. Зыковскій, дмвл. 151.
Балберовъ Ал. Никиф. Солодовка, д. Соловьева.
Балдановъ Ник. Ив. Ирининская, дмвл. 158.
Балджи Вл. Юсуфовичъ Камергерскій, д. Массъ.
Балдина Ек. Фил. акуш. 935.
Балдинъ А. М. Семеновская, д. Растокуева. (Гармоніи).
— Ник. Алдр. М. Грузинская, дмвл. 97.
Балинъ Вал. Асикр. п. п. гр. Б. Никитская, дмвл. 270, 409, 437.
— Ник. Асикр. кс. 3 Мѣщанская, с. д 259, 260, 681, 1063.
Балихина Евд. Вас. Б. Вражскій, дмвл. 72.
— Евд. Вас. Зубовскій бул., дмвл. 149.
— Екат. Ал. Б. Трубный, дмвл. 476.
— Екат. Влад. Брестская, дмвл. 44, 96,
Балихинъ Вас. Евд. Ильинская, дмвл. 156.
— Григ. Павл. Нижегородская, дмвл. 269.
— Евд. Вас. Зубовскій бул., соб. д. 684, 819.
— Ив. Серг. Ольховская, д. Кузьмина. (Колон.).
Балицкій Вас. Вас. дкт. Знаменка, д. Крюгеръ, 945.
— Іос. Мих. кс. Мясницкая, д. Баскакова. 696.
Баліева Іп. Вас. 914.
Баліевъ Пав. Григ. Мясницкая, д. Музея. 813.
Балкашина Викт. Мих. 4 Тверская-Ямская, д. Заводова.
— Ек. Ник. Трубный, д. № 10, 888.
Балкашинъ Мих. Ник. 3 Тверская-Ямская, дмвл. 455, 456.
— Серг. Ник 3 Тверская-Ямская, дмвл. 455, 456. (Прокат. піанино)
Балласъ Евг. Ник. дкт. 3 Мѣщанская, д. Персицъ. 843, 914, 946.
— Мар. Карл. 3 Мѣщанская, д. Персицъ. 887, 888.
Баллосъ Г. Я. Мясной, д. Бѣляева. (Рамочн.).
Балталонъ Вѣра Дм. Земляной Валъ, д. Елагина. 851, 923.
— Нат. Фед Полуярославскій, д. Грязнова. 874.
— Цез. Пав. сс. Покровка, д. Елагина. 783. 840.
Балтеръ Ник. Мих. Мѣщ. Управа. 611.

Балуева Варв. Куз. Ст. Басманная, д. Пріятелевой. (Модн.).

Балуевъ Пав. Фед. Н. Введенскій, дмвл. 57.

— Пав. Фед. Б. Семеновская, дмвл. 396.

— Серг. Вас. нс. Сущевскій полиц. домъ. 587, 946.

Балыкъ Алдр. Ив. п.пр.пов. Крестовоздвиженскій, д. Посылина 730, 734.

Бальи Ефр. Дезид. сс. Долгоруковскій, д. Цыплакова, 778, 791.

Бальмашова Агн. Алдр. Новинскій, д. Васильева. 826.

Балякинъ Пет. Ив. Руновск. наб. дмвл. 378.

Балясникова Мар. Дм. Арбатская, дмвл. 11.

Бангъ Ив. Леон. кс. Остоженка, Коммерч. учил. 799.

— Эр. Андр. сс. Вознесенская, д. Сиборовой. 782.

Бандли Руд. Ром. Б. Чернышевскій, д. Жукова.

— Руд. Ром. Б. Грузинская, д. Терихова. (Бронза).

Бандровскій Эдм. Бенед. нс. инж. п. с. Покровка, д. Купріянова. 689, 1135.

Банза Конр. Карл. ком.сов. насл. Воронцово поле, дмвл. 66, 128.

Баниге В. К. Б. Лубянка, д. ц. Введенія. (Аптека).

Банина Ан. Мих. Кудринская, д. Бабурина. (Платье).

Банинъ Вл. Дм. ст. Москва Яросл. ж.д. 550.

Банкетова Капит. Павл. М. Кочки, дмвл. 169, 197.

Банкъ торговый Ильинка, дмвл. 155.

— Моск. Купеч. Ипатьевскій, дмвл. 158.

— **Медвѣдева** Ек. Петр. Н. Кисельный, д. Архангельской.

Банниковъ Андр. Ив. Кадецкій плацъ, дмвл. 162.

— Вас. Пим. Лазаревскій, дмвл. 222.

— Ив. Парам. куп. Бутырская, дмвл. 49, 75, 309.

— Ив. Парам. Тверская, д. Маттейсенъ. (Тракт.).

— С. Ц. 5 Міусскій пр., д Полякова. (Портн.).

Банцгафъ и К⁰ торг. домъ Петровскія линіи.

— Соколовскій, д. Ивановыхъ. (Велосипедн. мастерская).

Баптидановъ Як. Фед. кс. Г. Вышній Волочекъ 745.

Барабанова Олимп. Ив. Долгій, дмвл. 115.

Барабановъ Ал. Мат. Покровская, д Капырина. (Гармон.).

— Вас. Сем. Долгоруковская, дмвл. 116.

— Вас. Фед. Б. Сухар. Площ., д. Канановой. (Мебель).

— Д. 3 Тверская-Ямская, д. Федорова. (Портн.).

— Ил. Дм. Сухаревская-Садовая, д. Хрипунова.

Барабашъ Албр. Григ. нс. Сокольнич. шоссе, д. Сутѣева. 586.

Барабошкинъ Пав. Ник. Долгоруковск., д. Захарова.

Баракина Ан. Мих. Хлѣбниковъ, дмвл. 492.

Бараковъ Дм. Фед. Охотнорядская пл., д. Коммиссарова. (Рыба). 306.

Баранаевъ Фед. Фед. Сад.-Ермолаевск., д. Орлова.

— Фед. Фед Тверская, д. Гучкова. (Аптекарск.).

Баранбоимъ Конст. Ник. ка. М. Бронная, д. Иверск. монаст. 624.

— Конст. Ник. ттс. Покровка, д. Полякова. 824. 1145.

Баранина Ак. Андр. 7 Сокольническая, дмвл. 417

Баранова Алдра Пет. Пименовскій, дмвл. 328.

Баранова Ан. Ник. Поварская, д. Козловской. 1127.

— Евд. Мих. ак. М. Бронная, д. Руслова. 1015.

— Ел. Ал. Пятницкая, дмвл. 366.

— Ел. Дм. 2 Мѣщанск., д. Смородина.

— Елиз. Наз. Скорняжный, дмвл. 409.

— Мар. Ал. Красносельская, д. Рубенкова. 825.

— Над. Гер. Панкратьевскій туп., ц. Милославина.

— Праск. Алдр. Драчевка, д. Дѣдова. (Прачеч).

— П. Ф. Николо-Ямская, д. Бутиныхъ (Моды).

Барановичъ Каз. Феоф. дкт. Воздвиженка, д. гр. Шереметева. 767, 946, 910.

— Стан. Фед. Чистые пруды, д. Окр. пут. сообщ. 748.

Барановская Соф. Еф. Полуектовъ, дмвл. 341.

Барановскій Алдръ Георг. ка. Солянка, д. Рос. Стр Общ. 561.

— Алдръ Мих. 724.

— Брон. Ф. дкт. Дмитровка, д. Максимова. 556, 946.

— Викт. Ив. кск. Полуэктовскій, с. д. 710.

— Людв. Алдр. Мясницкая, д. Давыдова.

Барановъ 1-я Ямская, дмвл. 519.

— А. Пятницкая, д. Мещериныхъ. (Резинов. принад.).

— Ак. Ив. Мясной, д. Бѣляева. (Плотн.)

— Алдръ Вас. Варшавское шоссе, д. Хромова. (Мясо).

— Алдръ Вас. Гендриковъ, д. Кузнецовой.

— Алдръ Ив. кс. Госпитальная, здан. Воен. Госп. 915.

— Алдръ Сем. гс. Ольховскій, д. Рубенкова. 754.

— Ал. Зах. Поварская, д. Гонецкой.

— Андр. Матв. 4-я Сокольническая, дмвл. 417.

— Бор. Влад. Садовая, д. Третьякова. 603.

— В. И. Уланскій, д. Малюшина. (Вышивал.).

— Вл. Ал. гр. Николо-Песковскій, д. кн. Голицына. 557.

— Гр. Ал. Нѣмецкая, д. Занковскаго. (Обувь). 760.

— Ив. Алдр. ман. сов. Ст. Пименовскій, соб. д. 705, 771, 793, 800.

— Ив. Алдр. п.п.гр. Ст. Пименовская, соб. д. 770.

— Ив. Ал. Драчевка, домъ Морозова. (Колоніал.).

— Ив. Мир. Пименовская, дмвл. 327.

Барановъ Ив. Мих. п.п.гр. Кузнецкій мостъ, д. Санъ-Галли. 1064, 1099.

— Ив. Мих. п.п.гр. М. Дмитровка, с. д. 113, 245, 650.

— Ив. Никиф. Канава, д, Яковлева.

— Ив. Ник. Б. Кисельный, д. Патрикѣевыхъ. (Постоял. дв.).

— Ив. Ник. Водоотводная, д. Яковлевыхъ. (Трактиръ).

— Ив. Пимен. Тихвинская, д. Никольской. (Дрова).

— Ив. Тим. Долгоруковская, д. Древемейера. 852.

— Конст. Ник арт. Камергерскій, д. Толмачсва.

— Ник. Ан. Серпуховское шоссе, дмвл. 404

— Ник. Павл. дсс. Николо-Песковскій, д. кн. Голицына. 717, 1141,

— Никита Аф. Кам.-Колл. в дмвл. 171.

— Пав. Андр. Лужницкій, дмвл. 230.

— Пет. Ал. ка. М. Трубниковъ, д. Истриной. 780, 788.

— Пет. Ал. Неопалимовскій, д. Кисловскаго 837, 839.

— Петр. Фед. Инструментал., д. Колесникова. 807.

— Савел. Гавр. Николо-Щеповскій, дмвл. 276.

— Сем. А. Уланскій, д. Малюшина. (Картины)

— Серг. Ник. сс. Садовая, д. Орловыхъ. 796, 882, 906.

— Серг. Фед. Котельнич. наб., д. Смирнова. 716.

— Ст. Вас. 1 Мѣщанская, дмвл. 256.

— Фед. Емел. Дурной, дмвл. 129.

— Фед. Петр. М. Никитскій, дмвл. 273.

— Як. Ив. Б. Бронная, д. Базыкина. (Мясо).

— Як. Фед. 2 Проэктир. пер. соб. д. (Портн.). 352, 612.

Барановы Ив. Сем. и Андр. Еф. Богоявленскій, д Чижовыхъ. (Мануфактур.).

— Братья Бер. р. Москвы, дмвл. 30.

— Торг. домъ Пестовскій, дмвл. 318.

Барановы насл. Пыховъ пр. дмвл. 365.

— Торг. домъ Б. Дровяной, дмвл. 125.

Баранчиковъ Ив. Гавр. дкт. за Серпух. заст. Канатчик. дача. 913.

Баратынская Екат. Ив. Мясницкая, д. Сытова. 845.

Барахъ Ек. Пет. фельдш. Кузн. мостъ, д. Захарьина. 925.

Барашкинъ Е. Н. Покровская, д. Алексѣевой. (Булочн.).

Барашковъ Ал. Вас. Салтыковскій, дмвл. 391.

— Ив. Вас. Александровская, дмвл. 2. 391.

— Ник. Ал. Александровская, д. насл. Блиновыхъ. (Молоко).

— Сем. Андр. Каретная-Садовая, домъ Лыжина.

Барбаринъ Вас. Филип. свящ. Сыромятники, д. ц. Троицы. 668, 843.

Барбашъ Лео. Милютинскій, д. Обидиной. (Машины).

Барбе Вл. Алдр. Б. Лубянка, д. кн. Голицыной.

Барбей Влад. Влад. Барашевскій, домъ ц. Введенія. 754.

Барберъ Ев. Ев. Б. Царицынская, домъ Кисляковой. (Механич.).

Барберъ Тат. Ив. Долгій, дмвл. 115.

Барбинъ Ив. Андріан. Кирочный, с. д. 178.

Бардинскій Фед. Фед. діак. Армянскій, д. ц. Николая. 651, 886.

Бардинъ Вас. Матв. За Серпуховской заст. психіатр. лѣчебн. 913.

— Ник. Игн. г.с. Прѣсн. полиц. домъ. 591.

Бардопъ Алф. Як. Срѣтенскій бульв. д. „Россія“ кв. 144.

Бардорфъ Іоганъ-Христіанъ-Луи-Эдуардъ. Лѣсной, д. Рыкова.

— Эд. Эм. Лѣсной, д. Рыкова. (Метал. маст.).

Бардтъ А. Фроловскій, д. „Россія“. (Агентурн. кон.).

— Як. Фед. уч. надз. 899.

Бардуковъ Ник. Як. Всеволожскій, домъ Федотова. 588, 1056.

Баржили Алдр. Анат. Петропавловскій, д. Мамонтова. 720.

Баржицкій Гиляр. Ник. Общ. зд. Ник. ж. дор. 756.

Бари Алдр. Веніам. инж. Архангельскій, св. д. (контора), Мясницкая, домъ № 20. 15, 209, 407, 802.

— Зин. Яковл. Путинковск. женск. гимназ. 825.

— Карлъ Адол. ка. дкт. Мясницкая, д. Баскакина. 912, 946.

— Карол. Ив. Яузск. бул. дмвл. 525.

— Макс. Петр. Новинскій бул. дмвл. 385, 712.

— Мар. Страстной бул , д. кн. Горчакова.

— Як. Адол. п.пр.п. Ср. Кисловскій, д. Маслова. 734.

Баринова Мар. Тит. Божениновская, дмвл. 39.

Бариновъ Абр. Ал. Ямская слоб. пер. № 10, дмвл. 523.

— Дм. Прох. Александровскій, дмвл. 5.

— Дм. Прох. Земляная, дмвл. 141.

— Дм. Прох. Б. Серпуховская, дмвл. 402.

— Ив. Бор. Стар. Слободка, дмвл. 434.

— Ив. Бор. Кривой, д. Веселова. (Рогожи).

— Ив. Еф. Владимирка, дмвл. 58, 219.

Ив. Тим. Мясной, дмвл. 263.

— Макс. Прох. Серпуховская, дмвл. 402.

— Мих. Прох Земляная, дмвл. 141.

— Спир. Серг. Б. Каменьщики, домъ Власова.

— Спир. Серг. Таганск. площ., домъ Баулина. (Мануф.).

Баришъ Матильда. Тверская, д. Постниковой. (Корсеты).

Барканъ Ив. Зах. Камергерскій, домъ Денисовой. 603, 605.

Баркгаузенъ фонъ Евг. Эд. Спасскія казармы. 550.

Барклэй Алдр. Покровка, д. Чибисова.

Баркова Алдр. Евлам. Ивановская, дмвл. 103, 151.

— Ел. Вас. Александровская, дмвл. 1.

— Зин. Ив. Воронцовская, дмвл. 68.

— Лид. Вас. дкт. Б. Тверская, домъ Смирнова. 946.

— Юл. Алдр. акуш. Крсчетниковскій, д. Сафонова, 934, 1015.

Барковъ А. М. Денисовскій, д. Баркова. (Трактир.).

— Алдр. Серг. Долгоруковская, домъ Круникова. 787, 793, 817, 831, 839.

Барковъ Бор. Сем. Преображенская, д. Худякова. (Колон.).

— Вас. Вас. Пречистенка, дмвл. 348.

— Григ. Мих. Лобковскій, д. Бекъ-Мармарчевой. (Дрова).

— Ив. Вас. кс. Пречист. вор., домъ Филиппова. 813, 815.

— Коз. Ив. М. Тишинскій, дмвл. 464.

— Мих. Григ. Денисовскій, дмвл. 110, 114. 610.

— Ник. Мих. пр.п. Софійка, д. кн. Голицына. 730.

— Н. П. Новая пл., д. Китайская стѣна. (Книги).

— Ник. Петр. Б. Андроніевская, дмвл. 9, 373.

— П. Гр. Тріумф. Садовая, д. Попеч. о бѣдн. духовн. званія. (Дрова).

— Пет. Гр. Б. Никитская, д. ц. Б. Вознесенія. (Дрова).

— Пет. Гр. Кудринскій, дмвл. 190, 214, 656.

— Пет. Самс. Б. Кондратьевскій, дмвл. 189.

— Петр. Самс. Трындинскій, дмвл. 476.

— Сем. Вас. Пречистенка, с. д. 808.

— Серг. Мих. Цвѣтной бул., д. Малюшина. (Драпри).

— Серг. Сем. Б. Мартыновскій, дмвл. 237.

— Тим. Дм. п.п.гр. Кокоревск. гост., № 317. 695.

Бармашова Агр. Фед. ж. т. с. Газовская, дмвл. 79.

Бармашъ Влад. Влад. фельдш. Щипокъ, здан. Александровск. больн. 912.

Бармина Ел. Андр. Хлудовск. больн.

Барминъ Ал. Серг. Жуковъ пр. дмвл. 136.

— Вас. Ант. Кудрино, д. ц. Покрова. 812.

Барнетъ Ив. Ив. Варсонофьевскій, д. Гагарина.

— Ив. Ив. Газетный, д. Романова. (Типо-литогр.).

Барнычева Евд. Тим. Болотная, дмвл. 42.

Барнычевъ Серг. Ив. Болотная, д. Санкова. (Извозъ).

Баровская Пр. Дм Б. Грузинская, дмвл. 96.

Барокъ Пет. Алдр. дкт. Смоленскій бул., д. Копѣйкиной. 946.

Барокъ и Фирэкель. Георгіевскій, домъ Бахрушина. (Агенты).

Баронцевичъ Конст. Ив. сс. Пречистенскій бул., д. Удѣльнаго Округа. 539.

Барскій и Пронинъ. Б. Царицынская, д. Казанцева. (Дрова)

Барскова Мар Лаз. Божениновка, д. Носова. 870.

Барсковъ Петр. Лаз. Спиридоновка, д. Армянскихъ. 1129.

Барсова Ек. Ив. 1 Мѣщанская, зд. водокачка. 773.

— Мар. Петр. Землянка, соб. д. 276, 826.

Барсовъ В. П. Б. Воздвиженскій, домъ Бородина. (Портной).

— Вл. Вас. Николо-Ямская, соб. д. 557.

— Елпид. В. д.с.с. Шаболовка. дмвл. 505, 1132.

— Конст. Конст. 1 Мѣщанская, Крестовскія башни. 604, 1134.

— Серг. Ник. к.с. Б. Никольскій, д. ц. св. Николая. 709.

Барсукова А. А. Владимірка, д. Лисенковой. (Желѣзо.)

— Тат. Ст. Н. Васильевскій, дмвл. 55.

Барсуковъ Ст. Дан. М. Толстовскій, д. Базилевичъ.

— Фил. Ив. Бол. Устьинскій, дмвл. 483.

— Фил. Ив. М. Устьинскій, дмвл. 483.

— Фил. Ив. Швивая горка, д. Нестеровыхъ. (Обувь.)

Барсъ Альв. Ант. Драчевка, дмвл. 124.

— Берта Дан. дкт. Тверская, домъ Фальцъ-Фейнъ. 946.

— Петр. Ант. Зубн. вр. Б. Афанасьевскій, дмвл. 17, 124.

Бартельсъ Вл. Ив. Кузнецк. мостъ, д. Тверскаго подворья. (Булочн.)

— Ив. Ив. Б. Никитская, д. Ранцевой. 899. (Булочн.)

— Ив. Христ. Валовая, д. Баклашевой. (Булочн.).

— Іоганъ-Карлъ Б. Никитская, домъ Ранцевой.

— Ол. Ив. Волковъ, дмвл. 65.

Бартельтъ Ив. Ив. дкт. Георгіевскій, д. Филиппова. 946.

Бартеневъ Ал. Ал. Плющиха, дмвл. 330.

— Андр. Аф. Ср. Тишинскій, д. Рейниной. 752.

— Влад. Ал. Плющиха, дмвл. 330.

— Дм. Алдр. пор 559.

— Дм. Ал. Плющиха, дмвл. 330.

— Мар. Ал. Плющиха, дмвл. 330.

— Петр. Ив. дсс. Б. Садовая, дмвл. 382, 1123.

— Серг. Петр. Кудринск. Садовая д. Найденова. 812, 818.

— Юр. Пет. Грузинская, д. Балдина. 567.

Барто Ек. Степ. Дачный пер., дмвл. 102.

Бартолсмей Алдръ Влад. Ник.-Песковскій, д. кн. Голицына. 557.

Бартошевичъ Іос. Викен. М. Лубянка, д. Россійскаго О-ва.

— Соф. Клем. Садовая, бл. Курск. Вокз., каз. д. 754.

Бартошъ Ел. Петр. Неглинный, д. Коломійцева. 882.

Бартъ Вѣра Фед Трифоновскій, домъ Смирнова. 867, 1128.

— Юл. Яковл. Петровка, д. Савостьяновой. (Перчатки.)

— Як. Фед. Садовая, д. Еванг. школы. 786.

Бару Дм. Емел. Стар. Слободская, д. Степановой. 578.

Баруздина Варв. Ст. Серпуховская, д. Общ. Купеч. Приказч. 815.

Барулинъ Е. В. Кирочкый туп., д. Барулина. (Живопись). 179.

— И. М. Ср. Тишинскій, д. Варигева. (Мелочн. лав.)

— Мих. Ник. Тихвинскій, дмвл. 461, 1099.

— Мих. Ник. Тихвинскій, соб. домъ (Масло апрет.)

— Серг. Вас. Воскресенское шоссе, дмвл. 72.

Барутъ Адол. Адол. дкт. 1-я Мѣщанская, д. Барютина. 946.

Бархударьянцъ Христина Арт. Мясной, д. Бѣляева. (Типогр.)

Барцалъ Ант. Ив. 1 Мѣщанская. д. Перлова. 810.

Барцевъ Ефр. Ив. Богомоловъ проѣз. дмвл. 34.

Барциковскій Андр. Вас. шт. кап. Б. Серпухов., д. Родіонова. 554.

Барцъ Ив. Авг. Козьмадаміянскій пер., д. Лютер. церкви. 690.

Барчукова М. П. Садовническая, домъ Варыханова. 845.

Баршева Мар. Серг. 1 Мѣщанская, д. Гуревичъ. 873.

Баршевская А. И. пов. б. Земляной валъ, Медвѣдева. 1015.

Баршевскій Фед. Ив. кс. Никоновскій. пр. д. Синева. 726.

Баршевъ Андр. Леонт. сс. 1 Монетчиковскій, соб. д. 250, 589, 599, 607. 712, 720, 793, 876, 1044, 1067.

— Влад. Серг. сс. Б. Афанасьевскій, дмвл. 16, 578, 720, 871, 1078.

— Дм. Серг. пр.п. Никитск. вор., м. к. „Ницца.“ 730.

— Евг. Ив. нс. Никольская, д. Губ. Правл. 566.

Барыкина Ел Серг. Селезневская, дмвл. 393.

Барыкинъ Мих. Вас. Рождественка, д. Захарьина. (Водопров).

— Ф. И. Годеинскій, д. Тишенинова. (Портн.)

Барыковская богадѣльня Дурновъ, дмвл. 128.

Барыковъ Андр. Вас. Гавриковъ, д. Миловановой. (Мука.)

— Алдръ Вас. Гавриковъ, д. Милованова.

— Дм. Вас. пор. у Москворѣцк. моста, Мамонтовская гостинница. 553.

Барышевъ П. П. Сущевская, д. Дурновой (Старье.)

Барышникова Над. Гавр. вд. подплк. Денежный, дмвл. 109.

Барышниковъ Алдр. Павл. Сергіевскій посадъ. 814.

— Вас. Андр. инж.-д. гор. Богородскъ. 704.

— Д. А. Госпитальный, д. Борщова. (Колон.)

— Ег. Сем. Б. Ордынка, дмвл. 300

— Ив. Ив. 2 Грохольск. пр. дмвл. 94.

— Пет. Адр. Екатерининская, дмвл. 130.

— Пет. Гавр. Бутырскій пр., дмвл. 51.

— Петр. Макс. Рождественская, дмвл. 26, 375.

— Петр. Матв. Б. Садовая, д. Щербакова. (Колон.)

Барышова Ан. Серг. Водоотводная, дмвл. 61.

Ан. Серг. Лаврушинскій, дмвл. 221.

Барышовъ Ег. Никит. Чешихинскій, дмвл. 501.

— Мих. Мих. част. пов. Б. Сергіевскій, д. Ракова. 738.

Барютина Алдра Федос. Б. Троицкій, дмвл. 472, 473.

— Лар. Ив. Покровская, домъ Зубова. (Шляпы.)

Барютинъ Ив. Тим. 3 Мѣщанская, дмвл. 259.

Барютинъ Степ. Ос. 4 Мѣщанская, дмвл. 260.

Басаргинъ Конст. Андр. Новопроектиров. дмвл. 353.

— Конст. Алдр. 3 Красносельскій, дмвл. 204.

Басехесъ Іосифъ. Ивановскій д. Бабурина.

Басистовъ Ал. Павл. Крестовоздвиженскій, д. Посылиной. 838, 1129.

— Ал. Павл. нс. Плющиха, д. Щербакова. 837, 843.

Баскакинъ Ал. Ал. Мясницкая, соб. д. (Ренсков. погр. и кол.). 61.

— Ал. Ал. Мясницкая, дмвл. 261, 616.

Баскакова Алдра Сем. Луковъ, дмвл. 230.

— Ек. Ив. Мытная, дмвл. 254.

— Мар. Андр. Покровскія ворота, д. Чибисовыхъ. 834.

— Нат. Алдр. Преображенская площ., д. Якушина.

Баскаковъ Ал. Вас. Контора Вейсъ, Гостин. дв. 38. Телеф. 1459.

— Ал Ст. Ольховская, дмвл. 298.

— Алдр. Ив. Воротниковскій, д. Розановой.

— Алдр. Ив. Ильинка, Стар.-Гостин. дворъ. (Пряжа.)

— Вас. Ст. Валовая, дмвл. 52.

— Вас. Ст. Дровяной, дмвл. 125.

— Вас. Ст. Кам.-Колл. в. дмвл 170.

— Евд. Сав. Дубровка, дмвл. 126.

— Ив. Ив. Воронцовская, д. Богомолова. (Булоч.)

— Ив. Ив. Земляной валъ, дмвл. 384. (Пряжа.)

— Ив. Ив. Сергіевскій, дмвл 398.

— Ив. Ст. Валовая, дмвл. 52.

— Матв. Ег. М. Грузинская, дмвл. 97.

— Н. А. Преображенская, д. Якушина. (Мануф.)

— Н. М. Драчевка, домъ Воробьева. (Булоч.)

— Серг. Вас. Сухаревск. Садовая, дмвл. 388, 444, 497.

— Степ. Матв. Кам.-Колл. в. дмвл. 175.

— Степ. Матв. Семеновская, д. Андріанова. (Булочн.)

— **и Еремин**ъ Тор. д. Средніе Торговые ряды.

Басманная Городская больн. Нов. Басманная, дмвл. 23.

Басманный полицейскій домъ. Н. Басманная, дмвл. 22.

Басмановъ Андр. Мих. Мытная, д. Кононовой. 942.

— С. В. Б Полянка, д. Левина. (Крас.)

Баснинъ 1 Ник. Вас. пр.п. Мерзляковск., д. Якунина. 730.

— 2 Вас Ник. пр.п. Савеловскій, д. Колобашкина. 730.

Басова Агр Ал. Б. Троицкій, дмвл. 472

— Варв. Алдр. Бреховъ пер., дмвл. 45.

— Варв. Вас. Лаврентьевская, дмвл. 220.

Басовъ Алдр. Влад. Солнцевскій, дмвл. 422.

— Ал. Ерофейь. М. Казенный, зд. Александровской больн. 912.

— Ал. Як. Ольховская, д. Басова. (Сѣно.)

— Вас. Куз. Богословскій, дмвл. 36.

— И. И. Лаврентьевская, д. Басовой. (Красильн.)

— Конст. Мих. діак. М. Дмитровка, д. ц. Рождества Богородицы. 659.

— Пав. Алдр. Калужская, зд. Мѣщ. учил. 815.

— Пет. Андр. дкт. Пустая, д. Морозова. 946.

— Пет. Степ. Дѣвкинъ, дмвл. 130.

— Ѳеоф. Алдр. свщ. Дурновскій, зд. Барыковск. богад. 688.

— Як. Фед. Налѣсный, дмвл. 264.

— Як. Фед. Нов.-Переведеновка, дмвл. 298, 313.

Бастамовъ Ив. Бар. сс. Новинскій бул., д. Самойловичъ. 746.

Бастіанъ Жанна-Лена-Эрмансъ. Мал. Успенскій, д. Воронецъ. 829.

Батаевъ Авенир. Пет. частн. пов. Никитскій бул. д. Брискортъ и Фабриціусъ. 738.

Батаевъ Авен. Пет. п. пр. пов. Никитскій бул., д. Шмитъ. 734.

Батаковъ Тих. Ив. крг. Покровск. бул., д. Практ. Акад. 799.

Баталина Анаст. Фед. 904.

Баталинъ Алдр. Ник. 2 Ирининскій, дмвл. 161, 501.

— Ант. Никол. 2 Ирининскій, дмвл. 161.

— Ник. Иван. сс. Никитскія ворота, д. Элкиндъ. 788.

— Серг. Ив. сс. М. Кисловка, д. Грачевой. 762.

Баталины братья Хапиловская, дмвл. 488.

Баталова Вас. Никиф. Глинистый, дмвл. 83. 315.

Баталовъ Георг. Ив. Дѣвичье поле, Ремесл. учил. 808.

— И. В. Б. Семеновская, д. Кудряшева, (Булоч.).

— Ив. Вас. Садовническая, д. Прохорова. (Колон.). 610.

Батареина Анаст. Пет. Нов. Площадь, у Китайск. Стѣны. (Сукно остатки).

Баташева Ек. Дм. вд. дсс. Благовѣщенскій, дмвл. 32, 151, 441, 451.

Баташевъ Алдр. Георг. кск. Гагаринскій, д. Абакумова. 556.

— Вас. Ал. Бутырскій пр., дмвл. 51.

— Ник. Ив. Никольская, д. гр. Шереметева. (Мѣдн.).

Батенина Нат. Род. Неглинная, д. Прибыловой. (Зеркала).

— Нат. Род. Якиманка. д. Синицына.

Батенинъ М. и Байбаковъ Д. торг. д. Верхніе Торгов. Ряды.

Батенинъ Ник. Вас. Срѣтенка, д. церк. Троицы. (Зеркала).

— Ник Вл. Колосовъ, д. Еремѣева.

— Ник. Вл. Срѣтенка, домъ церкви Троицы. (Стекло).

Батицкій Викт. Вас. дкт. М. Дмитровка д. Фиргангъ. 946.

Батіевская Евд. Ник. ак. Воронцовская, домъ Власова. 930, 1015.

Батмановъ Ив. Емел. сс. Ст. Басман., Алек. Коммерч. уч. 800.

Баторовскій Ник. Фед. Тверская, домъ Маттейсенъ.

Батуевъ Бутырск. пр., дмвл. 51.

Батунина Мар. Аф. ак. Токмаковъ, д. Шинхуловой. 1015.

Батурина Анна Ал. М. Петропавловскій, дмвл. 326.

— Ек. Ник. Ср. Прѣсня. д. Гвоздева.

— Мар. Ант. Смоленская улица, домъ Сычева. (Мануф.).

Батуринъ Дм. Гавр. Дубровка, дмвл. 126.

— Дм. Гавр. 1-й Безымянный, дмвл. 29.

— Зах. Егор. Бол. Девятинскій, дмвл. 106, 107.

— Ив. Гавр. Дубровки Новая Стройка, дмвл. 127.

— Ив. Гр. 2-й Безымянный, дмвл. 29.

— Кл. Ник. Тверск. бул., д. Кириковой. 716.

Батуринъ Ник. Вас. Бол. Голутвинскій, дмвл. 87, 515, 516.
— Фед. Вас. Б. Якиманка, дмвл. 515.
Батурскій Ив. Фил. дсс. Земляной валъ, д. Елагиной. 794.
Батуцкій Мих. Фавст. Г. Вологда. 695.
Батылова Ир. Аверк. Новосельская, дмвл. 285.
— насл. Б. Покровскій, дмвл. 337.
Батыревъ Ал. Сг. дкт. Б. Трубный, д. Балихина. 946.
— А. Ф. Б. Семеновская, д. Константинова. (Столяр.)
Батюшкова Соф. Ник. Хлыновскій туп., дмвл 491.
Батюшковъ Пав. Льв. ттс. Домниковская, гост. „Неаполь“. 582.
Баудеръ Вл. Фед. М. Дмитровка, дмвл. 113.
Бауеръ Андр. Фед. Арбатъ, д. Орлова. (Садоводство).
— Ан. Вас. д. кск. Н. Божедомка, Екатерининскій инст. 817.
— Арн. Карл. кс. Солянка, Инстит. Импер. Ник. I. 822, 928, 946.
— Генр. Фед. 7 Сокольничье шоссе, дмвл. 417, 421.
— Екат. Ник. купч. Б. Лубянка, дмвл. 228. 485.
— Карлъ Леонт. п.п.гр. Б. Лубянка, соб д. 1060.
— Л. и К⁰ Б. Лубянка, д. Бауэръ. (Ренск. погребъ).
— Леонт. Дан. Б. Лубянка, дмвл. 227.
— Магда Фед. Гороховскій, зд. женск. гимн. 828.
— Над. Алдр. Н. Басманная, д. Ширяевой. 825, 826.
— Роб. Леонт. Б. Лубянка, соб. домъ. 716, 1066.
— Юл. Алдр. Н. Басманная, 2 женск. гимназ. 825.
— Юл. Андр. Никитская, д. Полякова. 831.
Бауеръ-Эйхенфельдъ Ванда Ив. Софійская набер., Маріинск. женск. уч. 821.
Бауковъ Мих. Дм. Б. Кондратьевскій, дмвл. 189, 518.
Баулина Ан. Дм. Б. Успенскій, дмвл. 480.
— Мар. Дм. Б. Успенскій, дмвл. 480.
— Екат. Кар. Смоленская, д. Копѣйкина-Серебрякова (Желѣзн.)
— Мар. Ник. купч. Гавриковъ, дмвл. 76, 158.
— Ол. Дм. Б. Успенскій, дмвл. 480.
Баулинъ Ал. Евд. Зацѣпскій 1-й пр., д. Дмитріева. (Рыба).
— Ал. Ник. Тгаанская площ., дмвл. 447.
— Дм. Ив Балчугъ, д. Осиповыхъ. (Желѣзо).
— Дм. Ив. Б. Успенскій, д. Воробьева. (Желѣзо).
— Дм. Ив. Б. Предтеченскій, дмвл. 129, 346, 589.
— Дм. Ив. 1-я Мѣщанская, д. Алексѣева. (Желѣзо).
— Дм. Ив. Хивскій, дмвл. 490.
— Дм. Ив. Шерупенковъ, дмвл. 508.
— Ив. Ив. Денисовскій, д. Рычаловыхъ.
— Ив. Ив. Ирининская, дмвл. 158.
— Ив. Ив. Покровская, дмвл. 335.
— Лавр. Андр. Башиловская, дмвл. 26.
— Лавр. Андр. Богородицкая, дмвл. 35.
— Марк. Ив Покровская, дмвл. 335.
— Ник. Ив. Покровская, дмвл. 335.
Баулинъ Ник. Ник. Таганская площ., дмвл. 447.
— Ник. Як. Сред. Александровская, дмлв. 4.
Бауманъ Авг. Адол. Моховая, д. Рос. Страх. Общ. 716.
— Авг. Густ. Воздвиженка, д. Рос. Страх. Общ. кв. 10.
— Авг.-Петр.-Адольфъ Моховая, д. Росс. Стр. Общ.
— А. Ѳ. Еремѣевскій, дмвл. 132.
— И. Г. Уланскій, д. Варгиной. (Обувь).
— Мар Ив. Сокольнич. шоссе, домъ Павлова. (Колбасн.).
— Эд. Эд. шт.-к. Кадетскій пл. 2 корпусъ. 783.
— Эрн. Густ. Салтыковскій, д. 899.
Баумгартенъ-фонъ Ник. Льв. М. Теплый, дмвл. 459.
Баумертъ Берта Вас. Машковъ, д. Никитина. 853.
Баумъ Арт. Ив. нс. Старо-Слободская, д. Иголкиной. 575.
— Марта Роб. 839.
Баутинъ М. П. М. Грузинская, д. Кабановой (Сапож.)
Баухъ Петр. Ил. гс. Каланчевская пл., Таможня. 709.
Баушевъ Ал. Арист. 1-я Рогожская, д. Морозъ. (Желѣз.)
Баушкинъ Ив. Аф. церк. стар., п.п.гр. 680.
Бауэръ Ив. Ѳед. Покровка, Введенскій, д. Такке.
— Максъ Фед. Петровка, д. Савостьянова. кв. 64.
Бахаевъ Ил. Сем. Брестская, д. Васильева.
Баханскій Ив. Ив. нс. 1-я Мѣщанская, д. Прилуцкой. 575.
Бахаревъ Ив. Афан. Долгоруковская, дмвл. 117.
— Ив. Аф. Долгоруковская, соб. д. (Колон.)
— Ф. Новая пл., Китайская стѣна. (Обувь).
Бахвалова Мар. Егор. Хамовническій, дмвл. 487.
Бахваловъ Алдр. Ник. Тріумф.-Садовая, д. Зайцевой. (Маляръ).
— Анд. Андр. Б. Спасская, дмвл. 427.
— Ан. Ан. Денисовскій, д. Еремѣевой.
— Гр. Наз. Б. Спасскій, д. Симонова. (Маляръ).
— Ельпидиф. Авер. Б. Предтеченскій, дмвл. 51, 345, 346, 360, 468.
— Ив. Ал. Таганск. туп., дмвл. 448.
— Ив. Сем. 1-й Николо-Песковскій, д. Полетаевой. (Водопров.)
— Ник. Григ. Тверская, д. Филипповыхъ. (Маляр.)
— Ник. Гр. Щипокъ, дмвл. 512.
— Сер. Сем. Б. Афанасьевскій, соб. д. 17, 62, 74, 368, 650.
— Фед. Ал. Таганск. туп., дмвл. 448.
Бахманъ Георг. Георг. сс. М. Спасская, д. Осипова, 160, 778, 822, 824.
— Роб. Вильг. Кузнецкій, д. Гагарина.
Бахмачевская Юл. Ник. Косой, д. Журавлева.
Бахметова Алдра Фед. Домниковская, д. Домовлад. тов. (Мебл. ком.).
— Алдра Фед. Домниковская, д. Зимина.
Бахрушина Ан. Ст. п.п.гр. Воронцово поле, дмвл. 67.
Бахрушина Вѣра Фед. п.п.гр. Сокол. попер. прос., дмвл. 419.
— Елиз. Серг. Кожевники, с. д. 926.
— А. С-ья. Варварка, Ст. Гост. дворъ. (Кожа).
— А. С-ья. Ивановская, соб. д. (Сукно).
— А. С-ья. Тверская, дмвл. 83, 111, 112, 138, 151, 184, 451.
Бахрушинская богадѣльня Б. Бахрушинская, дмвл. 25.
Бахрушинъ Алдръ Ал. Кожевническая, дмвл. 100, 139, 167, 449, 485, 666, 809, 913, 1065.
— Ал. Алдр. Лужниковская, 36, 229.
— Ал. Пет. Воронцово поле, дмвл. 208, 362, 914, 916. 1140.
— Вас. Ал. Смоленскій бул., дмвл. 61, 81, 100, 142, 205, 390, 413, 609, 898, 913, 1103.
— Вл. Алдр. Кожевники, дмвл. 589, 593, 596, 705, 1058, 1061, 1065.
— Дм. Пет. Кожевники, дмвл. 45, 326, 344, 515, 694. 805, 912.
— Ив. Ник. Садовники, дмвл. 1056.
— Конст. Пет. Кузнецкая, дмвл. 41, 82, 214, 589, 593, 889, 1065, 1103.
— Ник. Пет. Валовая, дмвл. 903.
— Серг. Алдр. Б. Дмитровка, д. цер. Григорія. 871.
Бахрушины братья Кулаковск. набер., дмвл. 217.
Бахрушины п.п.гр. Б. Полянка, дмвл. 236, 343.
Бахтеяровъ Викт. Викт. пдпрч. Павловскій, Алекс. каз. 553.
— Дм. Викт. пор. Павловскій, Алекс. каз. 553.
Бахтимирова Ант. Раф. Швивая гора, Яузская бол.
Бахтина Ек. Ильин. Краснохолмская, д. Бахрушина.
— Ол. Мих. Тихвинскій, д. Коновалова. 865.
Бахтинъ Пав. Мих. Остоженка, д. Медвѣдева. (Тракт.).
Бахтіаровъ Ник. Ив. свящ. Страстной бул., зд. Ново-Екат. бол. 279, 864, 865.
— Дм. Дм. Ст. Обираловка, М.-Ниж. ж. д. 755.
Бахчисарайцева Мар. Серг. Страстной бул., д. Горчакова. (Дрова).
Бахчисарайцевъ Геор. Авкс. Камергерж. д. Георг. мон. (Курсы бухг.), 806, 906.
Бацаковъ Алдр. Ник. Б. Благовѣщенскій, д Титова. 691.
Бачинскій Ал. Іос. Знаменка, д. Фетисова. 787, 820.
— Ал. Іос. Кисловка, д. Солдатенкова. 835.
Бачковскій Ал. Ант. нч. Семеновская, д. Волкова. 586.
Бачмановъ Ал. Ник. гс. Б. Никитская, Сѣверный Полюсъ 546.
Бачурина Пр. Ив. купч. Кузнецкая, дмвл. 215, 251.
Бачуринъ Вас. Степ. Кузнецкая, соб. д. 724.
— Гр. Ст. 1 Знаменскій, д. Салтыкова. 582.
— Мод. Мих. Б. Кисельный, д. Бабурина. 583.
— Фед. Ст. Волхонка, д. Михалковой.
— Фил. Анис. Сокольническая, дмвл. 415, 421.

Башаринъ Ник. Ал. Барабанный, дмвл. 21.

Башвицъ Альфр. Авг. Уголъ Хохловскаго и Колпачнаго, д. Моносзонъ. 788, 817, 837.

Башева Аграф. Ив. Солянка, д. Азовскаго подв.

Башенева Нат. Фед. д.ка Гороховская Мал., Отд. Никол. Инст. 824.

Башилова Ан. Яковл. Нѣмецкая, домъ Случаевой 825.

— Дар. Мих. дкт. Доброслободскій, д. Клюгиныхъ. 825, 826, 946.

— Ел. Мих. Докучаевъ, д. Степанова. 881.

— Ел. Яковл. Нѣмецкая, д. Случаева. 878, 880.

— Мар. Мих. д.нс. Б. Грузинская, д. Андреева. 878.

— Тат. Як. Нѣмецкая, домъ Случаева. 880.

Башиловъ Апол. Алдр. кс. Б. Спасск., д. Ельшанова. 573.

— Ив. Алдр. дсс Арбатъ, д. Тарарыкина. 717.

— Пет. Вас. Александровскій, домъ Гурьевыхъ. (Мясо).

Башкинъ Мих. Пет. Б. Сухар. площ., д. Гутманъ. (Стекло). 244.

Башкировъ В. Н. Пустая, д. Сафоновой и Паршутина. (Колон.).

— Вас. Ник. М. Теплый, д. Тихомірова.

— М. Николо-Песковскій, д. Серебрякова. (Перепл.).

— Матв. Емел. Ст. Басманная, дмвл. 23.

Башкирцева Соф. Мих. Тверская, домъ Страхов. О-ва „Россія“

Башлавинъ Ив. Андр. 1-ая Рогожская, дмвл. 371.

Башмаковъ Мих. Ст. Ольховская, домъ Перевезенцева. (Сѣно).

Баюкова Дм. Ал. насл. Б. Девятинскій, дмвл. 106 107, 207.

Баюковъ Дм. Дм. сс. Тверская, гост. „Лучъ“. 796, 803.

— Пав. Ник. нс. 546.

Баяновъ Фед. Петр. 3 Мѣщанская, д. Чичелева.

Бебиховъ Вас. Мих. ка. Мясницкая, д. Телеграфа. 574.

Бебутова княг. Роза Борис. Рождеств. бул., дмвл. 376.

Бевадтъ Вирг. Ив. Маросейка, д. Елизавет. гимн. 829, 1109.

Беверъ Евг. Эдуард. Покровка, домъ Арбатскихъ.

Бегакъ Влад. Юліан. пр.п. Б. Палашевскій, д. Крылова. 730.

— Як. Исаак. п.пр.пов. Б. Бронная, д. Маслова. 734.

Бегамъ Шлімъ Лейзеръ М. Каменный, д. Протопопова.

Бегишева Клавд. Ник. Хрущевскій, д. Селезневой. 847.

Бегре Эмма Фед. Софійск. наб. Маріин. женск. уч. 821.

Бедлевичъ Ант. Каз. Газетный, домъ Кеппенъ.

— Бол. Каз. пр.п. М. Дмитровка, д. ц. Рожд. Бог. 730.

Беднеръ Отто Балчугъ, д. Осиповой и Рахманова.

Бедрутъ Алдр. Алдр. п.пр.пов. Космодаміанскій, д. Блинова. 734, 738.

Бежо А. Маросейка, домъ Щелкунова. (Кофе).

Безбородовъ А. А. Сокольническая 8-я, д. Симакова. (Колон.).

— Ив. Абр. Спасо-Песковскій, домъ Богданова. (Печн. раб.).

— Ив. Ив. Брестская, дмвл. 44.

— Ив. Ив. Б. Переяславскій, дмвл. 316.

— Ив. Ив. Глинистый, дмвл. 83.

— Ив. Ив. Красносельскій, дмвл. 202.

— Ив. Ив. Переяславская, дмвл. 315.

— Серг. Евг. п.пр.пов. Мясницкая, д. Лѣтошнева. 734.

Безе Марта Богд. Кам.-Колл. в., дмвл. 169.

— Марта Арбатъ, домъ Шанявскаго. (Кровати).

— Фр. Фр. Кузнецкій мостъ, Мюръ и Мерилизъ.

Беззубовъ Ал. Карп. Астраханскій, дмвл. 16, 502.

Безкровный Георг. Фед. пор. Остоженка, д. Минутко.

Безмѣновъ Андр. Як. Б. Никитскій, дмвл. 272.

Безобразова Ел. Ник. Солянка, инст. Имп. Ник. I. 821.

Безобразовъ Ник. Мих. кап. Хамовнич. казармы. 552.

— Пав. Арс. 3-я Тверская-Ямская, дмвл. 455.

— Пав. Арс. шт.-ротм. 3-я Тверская-Ямская, соб. домъ. 712.

— Пав Арс. 4-я Тверская-Ямская, дмвл. 456.

— Серг. Вл инж. Селезневская, домъ Крашенинникова. 751.

Безпалова Праск. Вас. Таганск. площ., д. Ворониной. (Обувь).

Безпаловъ Ал. Петр. Воронцовская, дмвл. 68.

— Ал. Пет. Воронцовская, д. Косичкина. (Платье).

— Ал. Пет. Гендриковъ, дмвл. 79.

— Ал. Пет. Таганск. площ., д. Баулина. (Платье готов.).

— Арх. Ник. Пречист. полиц. домъ. 590.

— Ник. Вас. Мясницкій полиц. домъ. 589.

— Пет. Ст. Царскій туп., дмвл. 497.

Безпальчикъ Як. Вен. Николо-Ямск., д. Александрова.

Безрадецкая Елиз. Андр. Посланниковъ. д. № 18.

Безруковъ Арк. Зинов. Долгоруковская, дмвл. 117.

Безсонова Ан. Ив. Б. Андроніевская, д Давыдова. (Модн.).

— Варв. Андр. Молочный, дмвл. 248.

— Екат. Ив. Валовая, д. Скворцовыхъ. (Писчебум.).

— Люб. Гавр. 4-й Монетчиковскій, д. Толоконникова. 853.

— Мар. Ник. Неглинный пр., театр. училище. 812.

Безсоновъ Андр. Вас. кап. Ст. Башиловка, д. Мареиной. 559.

— Вас. Ив. М. Тишинскій, д. Быкова. (Колон.).

— Вас. Ив. М. Тишинскій, д. Ефимовой.

— Вас. Ив. Никоновскій пр., соб. д. (Колон.). 283.

— Вас. Ив. Иверскій проѣздъ, дмвл. 154.

Безсоновъ Вяч. Ив. дкт. Калужская, зд. 1-й Городской больн. 917, 946.

— Георг. Ник. дкт. Ст. Газетный, д. кн. Шаховской. 933.

— Мих. Гр. Драчевка, д. Віоловичъ. (Обувь.).

— Мих. Ст. Вознесенская, дмвл. 63.

— Мих. Ст. псал. Гороховская, соб. д. 633.

— Ник. Серг. кап. Неглинный, д. Корсаковой. 550.

— Пет. Пав. Сухаревская пл., д. гр. Шереметева. 921.

— Сер. Дм. дкт. Долгоруковская, д. Курникова. 946.

— Сер. Ив. дкт. Б. Якиманка, соб. д. 946.

— Сер. Ив. гс. Новоспасскій, д. Бодрова. 586.

— Юр. Никит. дкт. Газетный, домъ Кеппенъ. 539, 946.

Безумовъ Вас. Вас. Нѣмецкая, д. Чихачева.

Безчаснова Агн. Вас. Постовскій, дмвл. 318.

Бейдеманъ Алдръ Влад. шт.-кап. У Мал. Камен. моста, д. Протопопова. 543.

Бейерсдорфъ Карол. Фед. Бахметьевская, дмвл. 24.

Бейеръ Влад. Ром. нс. дкт. Фурманный, д. Москвиной. 914, 946.

— Ольга. Сокольнич. шоссе, дмвл. 421.

Бейтанъ Ек. Плат. Госпитальная, домъ Алексан. Общ. 1100.

Бекаревичъ Валер. Пет. дкт. Знаменка, Александровск. учил. 946.

Бекарюковъ Дм. Вас. маіоръ. Дурновскій, дмвл. 15, 128.

— Дм. Дм. Долгоруковская, д. Юшкевичъ, кв. № 5. 600, 863, 864, 867, 868, 869, 871, 873, 874, 877, 880, 881, 884, 887, 946.

Бекедъ Варв. Вас. Грибоѣдовъ, дмвл. 93.

Бекетова Мар. Иван. Кирочный, дмвл. 178.

— Мар. Ив. 4-й Грохольскій, дмвл. 95.

— Мар. Мих. ак. Драчевка, д. Шелудякова. 1015.

— Нат. Мих. акуш. Вознесенская, д. Дементьева. 925.

Бекетова-Макѣева Нат. Мих. акуш. Нѣмецкая, д. Шабунина. 1015.

Бекетовъ Алдръ Влад. ттс. Шерупенковъ, д. Чернова. 749, 946.

— Вас. Ал. нс. Смоленскій бул., зд. Земледѣльч. школы. 779, 804.

Бекина Мар. Бор. акуш. Б. Тишинскій, д. Калинина. 914.

Бекинъ Аполлин. Глѣб. пр. п. Арбатъ, д. Чулкова. 730.

— Ив. Бор. Тишинскій, д. Калинина. 697.

— Лев. Глѣб. дкт. Садовая—Земляной валъ, д. Лерепландъ. 922, 946.

Беккератъ-фонъ Авр. Леонт. Пименовск. д. Викторсонъ. 802, 849.

Беккеръ-фонъ Всев. Вяч. дкт. За Серпух. заст. Психіатр. больн. 912.

— Вяч. Алдр. дкт. Пречистенск. пол. домъ. 946.

— Егоръ Кондр. Чистопрудный бул., д. Эппле.

— Ел. Егор. Гагаринскій, д. Торнтонъ. 831, 850.

— Людм. Вяч. д.кс. М. Бронная, д. Гиршъ. 875.

Беккеръ-фонъ. Мар. Егор. Гагаринскій, д. Торнтонъ. 816.
— Мар. Фед. Бутырская, дмвл. 49.
— Мар. Фед. Красносельск., дмвл. 201.
— Ром. Ег. Гагаринскій, д. Торнтонъ.
— Ф. А. Татарскій, д. домовладѣльч. т-ва.
— Фед. Макс. Театр. пр., д. Шелапутина.
— Флоріанъ Алдр. Елоховская пл., д. Анисимовой. (Гочица).
— Фридрихъ-Валентинъ Макс. Театр. пл., д. Охотнорядскаго т-ва.
— Эрн. Егор. Гагаринскій, д. Торнтонъ. 773.
— Эрн. Юл. Георг. ттс. 769.
Беклемишева Вѣр. Дм. двор. Б. Серпуховская, дмвл. 402.
— Дар. Алдр. Поварская, дмвл. 331, 475, 1049, 1064.
— Елиз. Фед. Поварская, соб. д. 882, 1064.
Беклемишевъ Алдр. Евгр. насл. Кудринская-Садовая, 385.
— Григ. Ник. св.худ. М. Бронная, д. Гиршъ. 818.
Бекманъ Вас. Эд. Космодаміанскій, д. Егорова, кв. 21.
— Леон. Карл. кск. Патріаршіе пруды, св. д. 747.
— Юл. Ник. Патріарш., дмвл. 311.
— Общ. Тверская, д. Фальцъ-Фейнъ. (Вино).
Бекреневъ Никиф. Гавр. Красносельск., дмвл. 200.
Бектышевъ Ив. Дм. Гороховскій, д. Юрьевой. 697.
Бекъ А. А. Китайскій пр , д. Политехн. муз. (Сапож.).
— Алдр. Карл. Кузнецк. мостъ. 1147.
— Арн. Алдр. Сусальный, дмвл. 443, 445.
— Алдр. Влад. ка. Ст. Божедомка, д. Александрова. 755, 1045.
— Конст. Алдр. Пименовская, д. Раташинской, 831.
— Юл. Эд. Денисовскій, д. Дубининой. 1148.
Бекъ-Мармарчева Алдра Алдр. Машковъ, дмвл. 236, 239.
— **Каспарини** Б. Оленья, дмвл. 297.
Бекѣевъ Ник. Мих. 3 Мѣщанская, дмвл. 260.
Беланже Гасп. Фед. М. Дмитравка, дмвл. 113, 245.
Белеръ Бр. и К⁰ сталелит. зав. Милютинскій, д. Фалѣевыхъ. (Сталь).
Белль Джемсъ Элерби. М. Никитская, д. Бобринскаго.
Бельгійское Акц. Общ. Моск. кон. жел. дор. Бутырск. пр., дмвл. 50.
Белье Ант. Капит. Б. Спасск., церк. д. 734, 738. 1038.
Бельмеръ Фед Андр. Срѣтенка, д. С.-Петерб. Общ. Страхованія. 791, 805.
Бельэтажъ (Пляцентова Мар. Калин.) Петровка, д. Обидиной. (Меблир. комн.).
Бемъ Алдр. Петр. нс. Смоленскій бул., Земледѣльч. школа. 779, 804.
— Франц. Іосиф. Б. Серпуховская, д. Овчинникова, 554.
— Христ. Христ. кс. Покровка, д. Дитова. 793.
Бенгельсдорфъ Густ. Вас. Докучаевъ, д. Ширяевой.
Бенедиктова Ан. Влад. Зубовскій бул., зд. женск. учит. Семинаріи. 841.
Бендфельтъ Георг. Бер. Чист. пруды, д. Эпле.
Бенефицкій Ник. Алдр. 2-я Мѣщанская, д. Захарова. 603, 756.
Бензль Ант. Мар. Покровка, д. Миндеръ.
Бензль Ив. Франц. С. Александровск., дмвл 3.
— Ив. Франц. Нижегородская, дмвл. 268.
— Ив Фр. Цвѣтн. бул., д. Альбрехтъ, (Гастрон.).
— Фр. Фр. Покровка, д. Миндеръ. (Колб.).
Беневоленскій Влад. Пав. свящ. Никольск., д. ц. Сим. Столпн. 661.
Бенедиктовъ Вл. Ник. сс. Ваганьковск., д. Плаксиной. 718
Бени Ник. Викт. п.пр.п. Цвѣтн. бул. д. Малюшина. 734.
Бениславская Ан. Фед. Александровск., дмвл. 1, 4.
Бенке Як. Вас. Волхонка, д. Котова.
Бенкендорфъ Ол. Андр. туп. Лоскутн., дмвл. 227, 253, 290.
Бенникова Клавд. Андр. Пустая. дмвл. 363.
Бенуа Краснопрудная, дмвл. 198.
- Августа Покровка, меб. к. Попова. 833.
— Анна Покровка, меб. к. Попова. 833.
— Мар. Алдр. Гаариковъ, дмвл. 76.
Бенцентеферъ Эм. Яковл. Пречистенка. Алекс.-Мар. учил. 819.
Бергенгринъ Генр. Ал. Нѣмецкая, д. Лизунова. 689.
— Тат. Ал. Дурновъ, д. Шеппингъ.
Бергманъ Алдр. Алдр. Банковскій, д. Сытова.
— бр. тор. д. Космодаміанскій, домъ Юргенсъ.
— Мар. Ник. Глинищевскій д. Бахрушина. (Моды).
— Над. Вас. Котельнич. набер. дмвл. 196, 219.
— Оск. Фед. Плющиха, д Карпенко-Бережецкаго. 915, 1060.
— и **фонъ-Шейдтъ** тор д. Старая пл., д. Армандъ.
Бергнеръ Герм. Карл. Успенскій, домъ Медвѣдева.
Бергъ Алдра Елиз. Арбатъ, д. Бахвалова.
— Ан. Пав. д. двор. Елоховская, д. Овечкина. 867
— Вас. Павл. ттс. Арбатъ, дмвл. 13, 31, 134, 137, 224, 237, 247, 275, 276, 319, 324, 348. 362, 487, 507, 916.
— Викт. Викт. Земляной валъ, домъ Фокина.
— Герм. Георг. Домниковская, дмвл. 119.
— Герм. Карл. Мясной, дмвл. 263.
— Март. Фед. кс. Б. Демидовскій, д. Яцкой. 794, 836, 899, 1049.
— Петр. Андр. сс. гор. Клинъ. 563.
— Пет. Пет. Добрая Слоб., д. Реброва. 1066.
— Серг. Павл. Денежный, дмвл. 31, 109, 134, 137, 224, 237, 247, 276, 319, 324, 348, 362, 487, 507.
Бергъ Таис. Петр. Хлудовскій, дмвл. 491.
— Фед. Ник. Арбатск. пл., д. Голикова. 1123
— Э. Лаврентьевская, домъ Басовой. (Кондитер.).
— Эрн. Карл. 783.
— насл. Лиховъ, дмвл. 226, 257.
— фонъ Эрнестъ Вильг. Нѣмецкая, д. 40, 818.
Берданова Екат. Прох. 1 Церковная, дмвл. 497.
Берданосова Елиз. Никит. ак. Плющиха, д. Антонова. 1015.
Берданосовъ Ник. Ив. Калужская, домъ Дмитріева.
— Ник. Ив. Калужская пл., д. Комаровыхъ (Мануф.).
Бердяева Алдра Павл. Солянка, Ник. женск. учил. 823.
Бердяева Людм. Павл. Гороховская, Мал. Отд. Инст. Имп. Ник. I. 824.
Бередникова Мар. Вас. Б. Афанасьевскій, д. Ефремова. 845.
Бередниковъ Вл. Конст. кор. Охотный рядъ, Націон. Гостин. 557.
Бережновъ Вас. Григ. Ивановская, дмвл. 152, 355, 418.
— Гр. Вас. Протопоповскій, дмвл. 355.
— Ив. Вас. Протопоповскій, дмвл. 355.
— Ник. Вас. Протопоповскій, дмвл. 355.
Бэрезина Ал. Лук. насл. Покровскій тупикъ, дмвл. 338.
— Анна Ив. Б. Покровскій, дмвл. 337.
— Анна Феоф. Кудринская пл., домъ Курносовыхъ. 1058.
— Матр. Ив. Стремянскій, дмвл. 439, 440.
— Нат. Пет. Срѣтенскій бул., д. Россія кв. 56.
Березинъ Дм. Ник. нс. дкт. Б. Серпуховская, д. Бакулиной. 602, 946, 1066, 1102, 1069.
— Дм. Фил. Ивановская, д. Алексѣева. (Булочн.).
— Еф. Лук. Семеновская. дмвл. 395.
— Ив. Пет. Даниловскій, дмвл. 102, 176, 404.
— Ив. Пег. Б. Серпуховская, д. Ляпиныхъ. (Колон.).
— Ив. Пет. Щипокъ, д. Березиной.
— Іоаннъ Як. протоіер. Елоховская, д. ц. Богоявленія. 630.
— Мих. Влад. Срѣтенскій бул., домъ Россія кв. 36.
— Мих. Ив. Павловскій, дмвл. 307.
— Сем. Анд. Б. Царицинская, домъ Матвѣева. (Колон.). 74.
— Серг. Григ. Кам.-Колл. валъ, дмвл. 169, 353.
Березкина Ан. Ив. Чухинскій, дмвл. 503.
— Варв. Фед. Чухинскій, дмвл. 503.
— Над. Ив. Долгоруковскій, номера Кавказъ. 844.
Березкинъ. Хухриковскій пр., дмвл. 494.
— Алдръ Ег. свящ. Арбатъ, д. ц. св. Николая. 650.
— Изотъ Сем. 1 Рогожская, дмвл. 371.
— Іоаннъ, прот. Елохово, д. ц. Богоявленія. 614.
— Мих. Андр. Б. Спасская, д. Звѣревой. 569.
— Пет. Ив. дкт Фурманный, д. Коровина. 927, 946.

Березкинъ Фед. Ив. кс. дкт. Елоховская, д. Герасимова. 601, 946, 1036, 1038, 1102.
Березниковъ Ник. Павл. кс. Садовая-Каретная, д. Лыжиной. 709.
Березницкій Вл. Конст. Пятницкая, д. Сахаровой. 565.
— Ник. Льв. ттс. Смоленская площ. дмвл. 413.
Березовскій Серг. Елеазар. кс. дкт. Сухар. площ., д. гр. Шереметева. 764, 920, 946, 1100, 1101.
Беренгардъ Рич. Рудол. дкт. Страстной бул., д. кн. Горчакова.
Беренгофъ Влад. Конст. Арбатъ, домъ Тоонъ.
Берендтофъ Ол. Ром. Ружейный, домъ Смирнова. 630.
Берендсъ Мар. Юл. Калашный, д. Чистякова.
— Фрид. Юрьев. Петровскія торг. лин.
Берендъ Адольфъ и Штернъ торг. д. Среднiе торг. ряды.
Берендѣевъ Степ. Гавр. Хлыновск. туп., дмвл. 491.
Берензонъ Нилъ Алдр. сс. Гагаринскій, дмвл. 77, 922, 946, 1064.
Беренсъ Дм. Андр. Гусятниковъ, соб. д.
— Луиза Андр. М. Харитоньевск., д Котова. 836, 839.
— фонъ Эд. Андр. двор. Гусятниковъ, дмвл. 99, 899, 1078.
Беренштамъ Ан. Вас. Мясницкая, дмвл. 261.
— Вольд. Гер. п. пр. пов. Дегтярный, д. Ренева. 734.
Берестинъ Ник. Мих. Страстной бульв., зд. Екатер. больн. 1131.
Берестнева Ан. Мих. Домниковская, д. Зиминой. 864.
Берестневъ Вл. Глѣб. Сущ. ч., Александровская. д. Герасимова. 597.
— Ник. Мих. дкт. Страстной бул., зд. Екатерин. бол. 764, 765, 911, 947.
Берестовъ Андр. Григ. 2 Безымянный, дмвл. 29.
Беретневъ П. Ф. 2-я Тверская-Ямская, д. Шпанауръ. (Мука).
Бержинскій Ив. Ром. нс. М. Бронная, д. Орчинской. 719.
Берзисъ Андр. Ив. нс. Сумниковъ, д. Ларіоновой. 575.
Берзонъ Фед. Сем. Трындинскій, дмвл. 245, 476.
Берзыхъ Ник. Пет. Лефорт. пол. д. 591.
Беркенгеймъ Георг. Солом. Мясницкая, д. Эйбушитцъ. (табакъ).
— Гиршъ Моис. дкт. Нов. Божедомка, Шерупенкова 947.
— Гецель-Георгій Солом. Харитоньевскій, д. Котова.
— Моисей Соломон. Тверская, д. Шаблыкина.
Беркенфельдъ Мар. Фед. Путяевскій, дмвл. 365.
Беркманъ Солом. Марк. инж. Дегтярный, д. Грибова.
Берковскій Алдръ Конст. Банный пер., д. Любимова. 540.
Берковъ Ис. Солом. л.п.гр. Леонтьевскій д. Халатова. 754.
Берлейнъ Юліусъ. Чистые пруды, д. Териховой.
Берликовъ В. Арбатская площ., д. ц. св. Тихона. (Драпиров.).
Берлинеръ Евг. Вас. Дербеновская, дмвл., 111, 472.
„Берлинъ“ (Клаузенъ). Рождественка, д. Прибылова. (Ресторанъ).
Берлисъ Андр Людв. Б. Сухаревск. пл., д. гр. Шереметева. (Аптекар.).
— Іоаннъ-Алдръ-Людв. Сухаревск. пл., д. Шереметьева.
Берманъ М. Д. дант. Лубянскій пр., д. Еремѣевыхъ. 1008.
— Моис. Солом. п.пр.пов. М. Лубянка, д. Россійск. о-ва. 734.
— Р. Г. Б. Полянка, д. Феррейнъ, 917, 947.
Бернадскій Левъ Ник. Семеновская, д № 47, 759.
Бернардъ Ив. Алдр. пр.пов. Петровскія линіи, д. Якунчикова. (гор. Скопинъ, Ряз. губ). 730.
Бернаръ Олимп. Алдр. Спиридоновка, д. Эрлангеръ. 826, 899.
Бернгардъ Христіанъ-Эмиль-Отто. Ст. Газетный, д. Толмачева.
Бернгардтъ Ида Фед. Нов. Басманная, д. Варвар. о-ва. 840.
— Паул. Конст. Кузнецкій мостъ, д. Захарьина. (Табакъ).
— Элиза Петроверигскій, д. Петропавл. муж. учил. 829
— Эм. Ос Газетный, д. Толмачева. 809.
Бернгардъ Рич. Руд. ттс. арх. Страстн. бул., д. кн. Горчакова. 539.
— Эм. Оттон. Кузнецкій мостъ, домъ Санъ-Галли. 689.
Берндъ Стан. Алдр. Милютинскій, д. Фалѣева. 1148.
Бернертъ Елиз. Ром. Неглинный пр., д. Коломійцева.
Берникова Е. И. Генеральная, д. Осиповыхъ. (Пиво).
Берниковъ Алдр. Фед. Берниковск. наб. дмвл. 32, 276, 336.
— Алдр. Фед. Николо-Ямской, соб. д. (Пиво-Медов. зав.).
— Ник. Алдр. п.п.гр. церк. стар. 657.
Берштейнъ Алдр. Ник. дкт. Б. Левшинскій, д. бр. Сабашниковыхъ. 588, 764, 772. 947.
Берсъ Алдр. Андр. Тверской бул., домъ Полякова. 1061.
Бертнеръ Юл. Фед. 832.
Берто Георг. Мод. дкт. Газетный, домъ Толмачева. 947.
Бертгольдъ Гр. Вас. пр.п. Садов.-Каретная, д. Брюховой. 730.
Берхгольцъ-фонъ Ол. Ал. Учил. Орд. св. Екат. 817.
Берши Берта Дѣвичье поле, Усач. Черн. учил. 630.
Беръ Алдр. Влад. Срѣтенскій, бул., д. „Россія“. кв. 51.
— Алдр. Сем. сс. Дегтярный, дмвл. 69, 107, 716, 828, 1036, 1109.
— Дм. Дм. 708
— Эд. Эм. Покровка, д. Арбатскихъ. 689.
— Эд. Фрид. Покровка, д. Арбатскихъ.
— Бр. Торг. Дом. Милютинскій, д. цер. св. Евпла.
Беряхинъ Гр. Ил. Ильинск. туп., д. Смирнова. (Мѣхъ).
— Гр. Ил. Садовая-Самот., соб. д. 386, 1043.
Бессель Альфр. Пет. Милютинскій, д. Лутрейль.
— Вас. и К° Торг. Дом. Петровка, д. Матвѣева.
Бесси Яков. Варсонофьевскій, д. Кудрявцева.
Бессонъ Альб. Геор. инж.-техн. Варсонофьевскій, д. Кудрявцева. 1051.
— Нина Алдр. Варсонофьевскій, домъ Кудрявцева. 1051
Бестужевъ Мих. Дм. ка. Пречистенск. бул., д. Павлова. 710.
— Серг. Ил. п.гр. Срединскій, домъ Обидиной. 615.
Бестужевъ-Рюминъ Ал. Ив. шт.-рот. Б. Дмитровка, зд. Театр. конт. 538.
Беттеръ Нат. Эд Бахметьевская, домъ Панина. 881.
Бетелевъ Леон. Павл. пр.п. Новопроект. д. Аладьина. 774.
— Леонт. Пав. арх. Новопроектирован., д. Аладьина. 1127.
Бетингъ Адол. Ив. Лобковскій, домъ Рубановичъ. 817, 833, 906.
Бетковскій Аполин. Феликс. пор. Петровскія казармы. 563.
— Леон. Феликс. пор. Петровскія казармы 563.
Бетронъ Бл. Эдуард. Н.-Божедомка, Екатер. Инст. 817.
Бетхеръ Андр. Льв. Тверская, домъ Аристова. 751.
— Дм. Ал. кс. 2-я Мѣщанская, домъ цер. Троицы. 597, 799, 932, 947.
Бефани Юл. Карл. Больш. Грузинская, дмвл. 95.
Бехли Сам. Сам. Никольская, домъ Бостанжогло. (Альбомы).
Бехтелли Эмилія Б. Никитская, домъ Сычева. (Стальн. изд.).
Бехтеръ Георг. Ник. Мыльниковъ, д. Фролова. 705.
— Алдр. Ал. кс Никольскій, д. Кузнецова. 810, 824, 826, 827.
— Ел. Дм. Каретная-Садовая, домъ Егоровой. 841.
Бешъ Карлъ Новопроектиров., дмвл. 353.
— Карл Ив. Каланчевская, д. О-ва Курской ж. д. (Уголь).
— Карлъ Ив. Камеръ-Коллеж. валъ, земля Брестск. жел. дор (Уголь камен.).
— Ник. Ал. пр.п. Новинскій бул., домъ Баженова. 730.
Беэрнъ Эм. Фр. гс. Сумниковъ, домъ Ларіоновой, 575.
Биберштейнъ фонъ Авг. Вас. Добрая Слоб., д. Федотовой. 827.
Бибикова Ан. Дмитр. Лужниковская, дмвл. 230
— Варв. Вас. Гагаринскій, д. Гиршъ. 853, 861.
— Елиз. Дм. Конн. площ. дмвл. 189.
— Зин. Плат. ак. Н.-Божедомка, домъ Маріинск. больн. 1015.
Бибиковъ Арс. Арс. Рождественская, дмвл. 322, 375. 612.
— Вас. Ал. Бутиковскій, дмвл. 48.
— Вас. Ив. Лужнецкая, с. д.
— Ник. Ал. дкт. Голицынская больн., 910, 947.
Библевъ Алдр. Фед. Мал. Каменный м., д. Полякова.
Биге Алдр. Вильг. Б. Девятинскій, дмвл. 107, 125.
— Алдр. Фед. Б. Девятинскій, домъ Дворцовой конторы.
— Алдр. Фед. Горбатый мостъ, соб. д. (Багетн. фабр.).
— Мар. Пет. Верхняя Прудовая, дмвл. 190, 358.

Бидинъ Мих. Андр. Б. Козихинскій, д. Благотв. О-ва Мясниц. больн. 1112.

Бидо Алдр. Фридр. Брюсовскій, домъ Косоурова. 720.

Бизинъ Дм. Вас. Житная, дмвл. 15, 136, 435.

— Никан. Вас. Житная, дмвл. 136, 428.

Бизины Бр. Дм. и Никан. Вас. Ильинка, д. Торг. Банка. (Мѣнял.).

Бикъ Евг. Ник. сс. Гороховскій, домъ Юдиныхъ. 774, 780.

— Ник. Алдр. инж. ттс. Яузскій бул., д. Большалова. 727, 777.

— Ник. Фед. Софійка, д. Алексѣева, (Платья).

Билибина Варв. Тим. Проектированный, дмвл. 350.

— Елиз. Пет. Валовая, д. Королева. 853.

Билибинъ Серг. Ник. шт. кап. Еропкинскій, д. Мартьяновой, 546.

Билинскій Вильг. Петр. нс. Арбатъ, д. Сегалова. 716.

— Леон. Бронисл. инж. техн. Общ. зд. Никол. ж. д. 755.

Биллевичъ Мих. Мих. нс. Выползовъ, д. Пальчикова. 574.

Биллирисъ Мар. Маросейка, д. Еремѣевыхъ. (Губки).

Билліо Ив. Ник. ка. Средн. Тишинскій, д. № 16, 752.

Билло Ник. Эдуард. М. Лубянка, домъ Французск. цер.

Бильдерлингъ Алдр. Алдр. бар. ген. отъ кав. Волхонка, д. кн. Голицына. 537, 561, 1052, 1058.

— Соф. Алдр. бар. Волхонка, д. кн. Голицына. 1055.

— Соф. Пав. бар. Волхонка, домъ кн. Голицына. 1054, 1056, 1081.

Биль-Де Елиз. Ник. Бригадирскій, домъ Лефорт. Попеч. 1055.

Бильзенъ Мар. Ив. Даевъ, д. Биркель. 853.

Билькевичъ Мих. Осип. Б. Сокольническая, дмвл. 417.

Биндеманъ Мар. Серг. М. Знаменскій, дмвл. 145.

— Ник. Ник. нс. Докучаевъ, домъ Никитина. 801.

Бинъ Карлъ Альфр. 1-й Неглинный, д. Морозова.

Биржа Ильинка, дмвл. 155, 379.

Бирилевъ Ник Дм. ка. Пустая, домъ Большаковыхъ 575.

Биринцовъ Ив. Серг. гс. Никольская, Губ. Правл. 565.

Биркганъ Іосифъ Мясницкая, д. Варваринск. О-ва.

— Іос. Ис. Срѣтенскій бул., домъ „Россія“ кв. 129.

Биркель Алдра Эм. Ст. Басманная, дмвл. 23, 156.

— Алдр. Фед. п.пр.п Ст. Басманная, д. Биркель. 734.

— Іог. Альб. Даевъ, дмвл. 101.

— Фридр. Фридр. двор. Б. Харитон., дмвл. 490.

Биркенбергъ Алина Камергерскій, д. Стахѣева.

Биркенфельдъ Вольдем.-Карлъ Эрнстъ Яковлевскій, д. Кремнева.

— Мар. Фед. Вознесенская, дмвл. 63.

Бирлюковская пустынь Воронцовская., дмвл. 68, 73, 222, 425.

Бирнбродтъ Алдра Агаф. 1110.

Биртцъ Іог. Мясницкая, д. Старшиной. (Ремни).

Бирюкова Агрип. Вас. Хивская слоб., дмвл. 486.

— В. П. Елоховская, д. Годалова. (Прачечн.).

— Е. И. Пустая, дмвл. 363.

— Евдок. Фил. Сущевская, дмвл. 444.

— Екат. Мих. М. Екатерининскій, дмвл. 131.

— Ир. Ант. Б. Дорогомиловская, дмвл. 122.

— Клавд. Пав. Б. Прѣсненская, дмвл. 252, 358, 359, 360.

— Мар. Парф. Сусальный, д. Дорбышева. (Прачечн.).

Бирюкова Петр. Фед. насл. Б. Никольскій. дмвл. 280.

Бирюковъ Алдр. Алдр. М. Екатерин., дмвл. 131.

— Бор. Іон. Земляной валъ, д. Фокина. 769, 782, 818.

— Влад. Петр. Зубовскій б. дмвл. 149.

— Евг. Павл. шт.кап. Красныя казармы. 781.

— Ег. Андр. М. Трубецкой, дмвл. 474, 478.

— Леонт. Ил. Самотецкій пр., д. Мѣхова. 795.

— Н. П. Скотопрогонная, д. Родіонова. (Колон.).

— Ник. Петр. Сущевская, д. Бирюковой. (Водопроводн.). 1147.

— Пав. Андр. Матросская, Преображ. больн. 919.

— Пав. Демен. 1 Рогожск., д. Гришина.

— Пет. Ал. Ризъ Положенскій, дмвл. 370.

— Пет. Фед. Б. Никольскій, соб. д. 317, 392, 413, 465. (Бани).

— Серг. Петр. 1 Волконскій, дмвл. 65, 56.

— Серг. Пет. Введенская пл., дмвл. (Мѣха). 56.

— Серг. Петр. Прудовая, д. Потемкина.

Бирюковы насл. Самотечн.-Садовая, дмвл. 386.

Бирюкъ Ант. Дм. Мясницкая, зд. Почтамта. 570.

Бирюлинъ Н. М. Красносельская, д. Бычковой. (Желѣзо).

Бискъ Клара Алдр. дкт. Мясницкая, д. Нѣмчинова. 947, 1042.

— Лев. Сол. п.пр.пов. у Красн. вор., д. Строительн. о-ва. 734.

Бистромъ бар. Екат. Пав. Арбатъ. д. Алексѣевой. 1081.

Фонъ-Бистромъ Эрн. Кон. Троицкая, д. Глюкъ.

Битковъ Алдр. Ал. Б. Лубянка, д. Бѣляева. (Оружіе).

Битнеръ Агн. Ив. М. Алексѣевская, д. Князевой. 754.

Битрихъ Амалія Стар. Газетный, д. Георгіевск. Мон.

— Ек. Ив. Н. Божедомская, дмвл. 36, 283, 285.

— Екат.—Марія Б. Дмитровка, д Бахрушина.

Биттерер В. Цвѣтной б., д. Малюшина Вл. (Школа кройки). 908.

— Ос. Цвѣтной б., д. Малюшина (Драпир.).

Биттъ Алдр. Ром. дкт. Тверская, д. Маттейсенъ. 947.

— Ром. Ив. п. п. гр. Криво-Никольск., дмвл. 209.

Біолле Верн. Авг. Остоженка, Коммерч., Учил. 799.

Біонкуръ Де Андр. Андр. Причистенскій бул., дмвл. 349.

Благоволинъ Іоаннъ Игн. свящ. Б. Николо-Песковскій, церк. д. 647.

— Серг. Ив. дкт. Дурновскій, с. д. 128, 164, 432, 764, 947.

— Степ. Ив. дкт. М. Грузинская, д. Шемшурина. 947.

Благовъ Вас. Вас. Б. Дорогомиловская, дмвл. 122.

— Вас. Вас. Новинскій бул., д. Кукина.

— Вас. Вас. Кудринская, д. Кирѣевой (Извозъ).

— Ник. Фед. Гагаринскій, дмвл. 78, 435.

— Ник. Фед. Ст. Конюшенный, соб. д (Колон.).

— Петр. Гер. Мал. Лѣсной, дмвл. 173, 233, 243, 421. (Лѣсной скл.).

— Фед. Ив. Ермолаевскій, дмвл. 133, 183, 589, 947, 1087, 1118, 1124.

Благоволинъ Ив. Игн. свящ. 2 М. Ник. Песковскій, дмвл. 275.

— Степ. Ив. дкт. М. Грузинская, домъ Шемшурина. 910.

Благовѣщенская Евфр. Никит. 3 Сокол. Лучев. прос. дмвл. 420.

— Мар. Ал. Донская, Арнольд. учил. 898.

Благовѣщенскій Викт. Иван. протоіер. Зубовскій бул., д. Дворцов. Конт. 616, 787.

— Викт. Як. шт.-кап. 1-й Кадетскій Корпусъ. 782.

— Вл. Сем. гс. Троицкая улица, домъ Залѣжина. 570.

— Дмит. Ив. п. пр. пов. Петровскія Линіи, Подъѣздъ 7. 711, 734.

— Мих. Ник. дкт. Трубный, домъ Воробьева. 947.

— Ник. Вас. нс. М Грузинская, домъ Цвѣлева. 724.

— Ник. Ник. Кузнецкая, д. Карповой. 599.

Благодаровъ Ег. Андреевск. пр., дмвл. 8.

Благодатновъ Вас. Ив. Плющиха, домъ Братолюбиваго О-ва. (Колон.).

Благодатовъ Вл. Мих. Кривой, д. Стороженко. 815,

Благой Дм. Дм. ттс. Зубово. д. Бояровой. 708.

— Дм. Ив. сс. Докучаевъ, д. Черепенина. 709.

— Евг. Ив. ттс. Всеволожскій, домъ Ильиной. 721.

Благонравова М К. ак. Красносельская, д. Свѣшниковой. 1015.

Благоразумовъ Ник. Вас. прот. Зубовскій бул., д. Дворц. Вѣд. 617, 1115. 1146,

Благотворительное Общест. Поварская, дмвл. 331.

— при Мясницкой больницѣ для чернорабочихъ Б. Козихинскій, дмвл. 183.

Благушина Евд. Ив. М. Александровск. ул., дмвл. 3.

— Люб. Фед. Токмаковъ, дмвл. 466.

— Мар. Конст. Мясной, дмвл. 263.

Бладтъ Іог. Ант. Фуркасовскій, д. Кононовой. 724.

— Фед. Ант. Звонарный, д. Габюсъ. 1149.

Блажевичъ Анна Стан. акуш. Садовая Самотецкая, д. Храпуновой. 1015, 1082.
— Іос. Онуфр. пдплк. Трубецкой, д. Пантелѣева. 552.
— Ол. Іос. Шаболовка, д. № 63. 1106.
Блажей Пет. Руд. част. пов. Хамовнич. части 1 уч. д.Голованова 738.
Блаженковъ Мих. Ив. кс. Красносельская, д. Рубенкова. 726.
Блажко Сер. Ник. ка. 769.
Бландовъ Влад. Ив. Долгоруковская, дмвл. 37, 116, 239, 1142.
— Ник. Ив. отст. кам. лейт. Лубянскій скверъ, соб. домъ. 37, 116, 239, 408, 577, 578, 694, 1142, 1087.
Ле-Бландъ Авг. Луп. Петровка, д. Волкова.
Бланковъ Вас. Ив. сс. 819.
Бланкъ Ан. Фед. Б. Спасскій, д. Лапина. 826, 828.
— Ант. Гр. Арбатская пл., д. Давыдовской пуст. (Птицы).
Бланше де Ларошъ Викт. Алдр. сс. Выползовъ, д. Ковалевой. 786.
Бларамбергъ Пав. Ив. 1123.
Блаубергъ Магнусъ Бэгд. дкт. Олсуфьевскій, д. Кузина. 947.
Блезе Эрн. Эрн. п. пр. пов. Ильинка, Н. Троиц. подворье. 734.
Блейфертъ М. В. пов. б. Земляной валъ, д. Живаго. 1015.
Блеклова Павла Осип. Петровка, домъ Кобанова.
Блессингъ Оск. Губерт. Карет. Садовая д. Дукмасовъ.
Блехъ, С. Тверской бул., д. Флерина. (Вышив.).
Блешъ Карлъ Золоторожскій, дмвл. 147, 220.
Блидинъ Вас. Льв. Филипповскій, дмвл. 485, 738.
Ближенская Над. Вас. Мал. Бронная, дмвл. 47.
Бликова Ан. Алдр. Мясницкая, домъ Щеткина. 887.
Блинкова Агаф. Ник. Девятинскій, домъ Братол. Общ 847.
Блинковъ Степ. Макс. Калужская ул., д. Терещенко. (Колон.).
Блинкъ Эрн. Вас. Никитская, д. Кузнецова, кв. 18.
Блинникова Мар. Ег. Бутырская, дмвл. 49. 50.
Блинниковъ Степ. Макс. Донская слоб., дмвл. 119.
Блинниковы братья Лаврентьевская, д. Ефимова. (Обувь).
Блинова Анна Филип. Кам. Коллежск. валъ, дмвл. 175.
— Ир. Степ. Руновская набер., дмвл. 378.
— Над. Иван. Котельнич. набер. дмвл. 89, 90, 196.
Блиновъ Андр. Андр. пр п. Спирид., Георгіевскій, д. Филиппова. 730.
— Вас. Ив. Ямская 2-я, с. д. (Колон.).
— Вас. Ис. 2-я Ямская, дмвл. 520, 521, 522.
— Влад. Евст. Уголъ Садовой и 4-й Мѣщанской, д. Киркгофъ.
— В. Ф. Б. Тишинскій, д. Иванникова. (Мясо).
— Дм. Еф. Камеръ Колл. валъ, дмвл. 172.
Блиновъ Дм. Конст. сс. Ст. Москва товар. Нижег. дор. 1057.
— Дм. Конст. дкт. Николо-Ямская, д. Алексѣевой. 947.
— Еф. Пет. Дегтярный, д. Страхова. (Сапожн.).
— Ив. Никиф. Б. Ивановскій, с. д. 153, 194, 725.
— Ив. Никиф. Солянка, д. Серб. Подв. (Воскъ).
— Леон. Ник. п. пр. пов. Яузск. час. Чудовской, д. Бруханскаго. 734.
— Пав. Андр. г. Валуйки, Воронежск. губ. 802.
— Пав. Яковл. Лѣсной, дмвл. 230, 247.
— Серг. Ефим. Кам. Колл. в., дмвл. 172.
— Серг. Ефим. Ушаковскій пр., дмвл. 484.
— Троф. Ефим. Скотопрогонная, дмвл. 410.
Блисмеръ Христ. Готфр. Волхонка, д. Голофтѣева.
Бліохъ Эмил. Сигиз. Ново-Басманная, д. Варвар. О-ва. 818, 840.
Блодо Мар. Валер. Воздвиженка, домъ Армандъ. 841.
Блоковъ Алдръ Ал. нс. Крымскій валъ. д. Андріановой. 762.
Блокъ Вас. Ив. Срѣтенскій бул., домъ „Россія“ кв. 128.
— Ж. товарищ. Щемиловскій, дмвл. 511.
— Ж. товариш. Кузнецкій мостъ, д. Третьяковыхъ. (Велосипеды).
— Ив. Вас. п. пр. пов. Срѣтен. бул., д. Стр. О-ва „Россія“. 734.
— Ил. Ос. сс. Пименовская, дмвл. 327.
— Оск. Эд. ка. Срѣт. вор., д. Малюшина. 803, 862.
Бломеріусъ Агн. Вас. Арбатъ, д. Нейдгартъ. 816, 817, 818, 832, 1129.
— Гуго Алдр. 1060.
— Ида Вас. Н. Божедомка, Александр. инст. 818.
Блонштейнъ Георг. Матв. пор. Коровій валъ, дмвл. 192.
— Георг. Матв. Кузнечный, дмвл. 217.
Блохина Ан. Иван. Б. Семеновская, дмвл. 397.
— Васса Матв. ак. 3-й Зачатіевскій, д. Алексѣевыхъ. 1015.
— Екат. Ник. п гр. Рождественка, дмвл. 301, 131, 375, 458.
Блохинъ Алдр. Вас. ттс. 710.
— Андр. Алдр. Госпитальный, дмвл. 92.
— Андр. Алдр. Ирининская, д. Хрѣновой. (Свѣчи).
— Влад. Куз. Нов Переведеновка, дмвл 313.
— Д. И. Б. Полянка, д. ц. св. Григорія Неокисар. (Масло)
— Ив. Ал. 1 Рогожская, дмвл. 370.
— Мих. Ал. Б. Грузинская, дмвл. 96.
— Мих. Ал. 1 Рогожская, с. д. (Мука).
— Никит. Фом. п.пр.п. Петровка, мебл. к. „Надежда“. 734; 738.
— Ник. Ал. 1 Рогожская, дмвл. 370. 1059.
— Ник. Ал. псал. М. Болвановскій, д. ц. св. Троицы. 663.
— Ник Григ. Самотечн. Садовая, дмвл. 386. 497.
Блохинъ Ник. Павл. Платф. Томилино Моск.-Каз. ж. д., соб. дача. 615.
— Ник. Серг. ротм. Тверской бул., д. Оберъ-Полиц. 535.
— Серг. Ник. Б. Знаменскій, дмвл. 144.
— Степ. Ал. 1 Рогожская, дмвл. 370.
— С. С. 4-й Полевой, дмвл. 340.
Блохъ Б. А. дкт. Таганск. пр., д. Базыкиныхъ. 947.
— Борухъ Солом. дкт. Москворѣцкая, ряд. съ час. Спасителя. 947.
— Борухъ Шел. Швивая горка, домъ Столярова. (Аптекарск.).
— Борухъ Шел. Таганск. пр., д. Базыкиныхъ. (Аптека).
— Гр. Алдр. пр.п. Б. Козихинскій, д. Благова. 730.
— Лейз. Арон. Б. Черкасскій, д. Носова. (Мануф.).
Блумбергъ Д. Г. дкт. Покровскія вор., д. Титова. 947.
Блумбергъ Дж. Густ. дкт. Козицкій, д. кн. Горчакова. 917.
Блуменбергъ Алдра Ив. Котельническая наб., дмвл. 196.
Блументаль Влад. Серг. пр.п. Мерзляковскій, д. Вишнякова. 730.
— Серг. Алдр. 827.
Блумъ Алдр. Фед. сс. дкт. Долгій, дмвл. 115, 947.
Блюмбергъ Ив. Густ. дкт. Покровскія вор., д. Титова. 947.
— Мак. Епиф. Мартыновскій, д. № 22.
Блюме Вѣра Алдр. М. Кисловка, домъ Серебрякова. 841.
Блюменау Адольфъ. Неглинная, домъ Афремова.
— Влад. Адол. п.пр.п. Сивц.-Враж., д. Трындина. 734.
Блюменбергъ Агнеса. Чистопрудный, д. Телешевой.
Блюменталь Алдра Өедор. Долгоруковская, д. Игнатова. 853.
— Фил. Марк. дкт. Мыльниковъ, домъ Лѣчебн. воен. врачей. 947, 935, 1100.
— Фил. Марк. Срѣтенскій бул., домъ „Россія“, кв. 133.
Блюменталь-Тамарина Мар. Мих. Тверская, д. Фальцъ-Фейнъ.
Блюменфельдъ Изр. Мордх. Б. Черкасскій, д. Шелапутина. (Мануф.).
Блюмквистъ Ник. Фед. 1-я Мѣщанская, д. Баскаковой. 699. (Золото).
Блюмъ Вѣра Еф. Ермаковская, зд. Училища. 873.
— Екат. Алдр. Долгій, с. д. 1069. 1113.
— Алдр. Фед. сс. дкт. Долгій, с. д. 1082.
— Эл. Фед. сс. Мясницкая. зд. Почтамта. 569.
Блюнштейнъ Георг. Матв. Покровская, дмвл. 334.
Блюхеръ Хаимъ Мордка. Варсонофьевскій. д. Гагарина.
Бляблина Ир. Степ. Калужская, домъ Павлова. 888.
Бляблинъ Вас. Филип. Садовническая, дмвл. 390.
— Серг. Филип. Садовническая, дмвл. 390.
Блянкъ Петровъ и Лавровъ торг. домъ Срѣтенскій бул., пр. д. Дѣдова.
Бс Генр. Алл. Н. Божедомская, дмвл. 37.

Бобкова Надеж. Логин. Огородный, д. Куренкова.
Бобковъ Алдр. Петр. дкт. М. Палашевскій, д. Крылова. 933, 947.
— Влад. Фед. Кулаковская наб., д. Дудичева.
— Влад. Фед. Балчугъ, д. Карзинкина. (Рыба).
— И. Ф. Б. Татарская, д. Борисова. (Булочн.).
— Ил. Арт. 4 Рогожская, дмвл. 373.
— Клем. Фед Сѣнная площ., д. Абориной. (Мука).
— Макс. Ив Тверская, д. Страхов. о-ва „Россія“.
— Пав. Петр. 4 Мѣщанская, д. Торбѣевой. (Портн.).
— Пав. Фед. М. Ивановскій, д. Климовой.
— Пав' Фед. Солянка, д. Моск. куп. общ. (Рыба).
Бобова Пелаг. Ник. Чешихинскій, дмвл 501.
Бобовичъ Сем. Юфид. Воздвиженка, д. Расс. страхов. о-ва. кв. 27.
— Сем. Юфид. куп. Арбатъ, дмвл. 12, 17.
Бобовъ Ал. Ив. Лубянскій пр., д. Еремѣева.
Бсболовичъ Фед. Анан. Зубовскій бул., д. Титова. 807.
Боборыкинъ Дм. Пав. М. Серпуховская, д. Ирошникова
— Мих. Влад. нот. Воскресен. площ., д. Музея. 719.
Бобрикова Варв. Ал. Глухой, дмвл. 85, 223.
— Нат. Арс. 1-я Мѣщанская, св. д. (Колон.). 255.
— Нат. Арс. Трифоновскій, дмвл. 470.
Бобриковъ Елеаз. Степ. ген.-л. Б. Никитская, д. Ѣемчинова. 561.
— Ив. Мих. Богородицкая, дмвл. 35, 398.
Бобринская гр. Варв. Ник. Неопалимовскій, д. Шрейдеръ. 1050.
Бобринскій Алдр. Ник. Овчинниковская набер., дмвл. 291.
— Ал. Ал. гр. М. Никитская, дмвл. 92, 271, 538.
— Мих. Алдр. кс. Пятницкая, д. Куманина. 541, 947.
— Петр. Ст. Яузская, д. Ананьина.
— Серг. Алдр. дкт. 1 Волконскій, дмвл. 65, 947.
Бобрищевъ-Пушкинъ Конст. Дм. ка. Мясницк. уч. живоп. и ваянія.
Боброва Алдра Ив. ак. Смоленскій бул., д. Мишке. 1015.
— Алдра Ив. Яузская набер.. д. Арсеньева.
— Ан. Мих. Коломенско-Ямская, дмвл. 186.
— Евд. Ив. Гончарная, дмвл. 89, 90.
— Лид. Ив. Аптекарскій' дмвл. 11.
— Мар. Ив. фельд-ца. Б. Царицынская, Клииники. 768, 909.
Бобровскій Як. Дан. нс. Сыромятники, отд. Таможни. 709.
Бобровъ А. А. Александровская, домъ Шестаковой. (Кожевен.).
— Алдр. Ал. дсс. Долгій, д. Орлова, 763, 908, 947, 1036, 1102, 1099, 1100.
— Андр. Алдр. 2 Тверская-Ямская, дмвл. 454, 455.

Бобровъ Вас. Алдр. 2 Тверская-Ямская, соб. д. 454, 455. (Мука).
— Вас. Фед. кс, дкт. Олсуфьевскій, д. Пантелеева. 764, 947, 1099, 1100.
— Ег. Ив. Б. Дорогомиловская, домъ Крашенинникова. (Москат.).
— Ив. Алдр. Б Тверская-Ямская, дмвл. 453.
— Ив. Мих. ттс. Чистые пруды, домъ Окр. Пут. Сообщ. 748.
— Леон. Ник пр.п. Б. Дмитровка, д. Леве. 603, 730.
— Пав. Пав. ттс. 1 Мѣщанская, домъ Морозовой. 696, 1127.
— Серг. Вас. 751.
— Серг. Дм. кpг. Смоленскій бул., д. Мишке. 696.
— Як Сем. Машковъ, дмвл. 239, 333.
Бобровы бр. Б. Спасо-Глинищевскій, д. Рыженковыхъ. (Маляр.).
Бобрыкинъ Д. Новая площ., домъ Кознова. (Мѣха).
Бобрышова Ѳеокт. Як. куп. Н. Божедомка, зд. Александр. Инст. 818.
Бобылева Ан. Ник. Б. Татарская, дмвл. 449.
— Ксен. Ив. М. Красносельская, дмвл. 202.
— Нат. Мих. Б. Знаменскій, д. Блохина. (Ленты).
— Нат. Мих. 2-я Мѣщанская, д. цер. Адріана и Наталіи.
— Нат. Арт. Никольскій, д. Юрасовской. (Модн. м.).
Бобылевъ Вас. Конст. в. X кл. Леонтьевскій, д. Халатова. 798.
— Дм. Матв. куп. Кузнецкій, дмвл. 216, 351.
— Дм. Матв. Серпуховское шоссе, соб. д. 404, 410, 450. (Булочн.).
— Ив. Макс. Нов. Алексѣевская, дмвл. 7.
— Ив. Фед. Тріумф. пл., д. Новикова. (Мясо).
— Матв. Гавр. Скотопрогонная, дмвл. 410.
— Ник. Матв. Арбатъ, с. д. 12, 17, 70, 216, 404, 449, 712, 716.
— Ник. Фед. Головинъ, д. Чернышева.
— Ник. Фед. М. Сухар. площ., домъ Серебряковыхъ-Копѣйкиныхъ. (Мясо).
— Серг. Матв. кск. Арбатъ, дмвл. 12. 17, 202, 711, 712. 748.
Бобынинъ Викт. Викт. сс. Плетниковскій, д. Четта. 783, 869.
— Конст. Гр. дкт. Воздвиженка, домъ Армандъ. 947.
Бобырь Георг. Викт. пор. Матросская, 17-й Саперн. батал. 561.
— Конст. Викт. пдпр. Матросская, 17-й Саперн. батал. 561.
— Ник. Фед. ка. М. Бронная, домъ Гиршъ. 724.
Бобянскій Евст. Фом. Спиридоновская, дмвл. 430.
Бобятынскій Отт. Алдр. ка. Внѣ Москвы. 746.
Бове Соф. Вл. ак. Леонтьевскій, домъ Ранцевой. 1015.
Богадѣльня Бѣляевой. М. Предтеченскій, дмвл. 346.
— для лицъ духовн. званія. Даниловское кладб., дмвл. 1, 2.
— Евангелич. Ирининская, дмвл. 159.
— кн. Черкасской. Петербург. шоссе, дмвл. 319.

Богадѣльня кн. Куракиныхъ. Н. Басманная, дмвл. 22.
— кн. Голицына. Б. Троицкій, дмвл. 472.
— Купеческ. общ. 2 Благовѣщенсній, дмвл. 33.
— Купеческ. общ. Шелапутинскій, дмвл. 508.
— лицъ мѣщанск. званія. Даниловск. кладб., дмвл. 102.
— Набилкэвская. Набилковскій, дмвл. 263.
— Николо-Воробинской церкви. Яузскій бул, дмвл. 525.
— Покровскаго монаст. Семеновская, дмвл. 396.
— церкви св. Никиты. Никитскій, дмвл. 272.
— церкви св. Николая Хамовнической, дмвл. 487.
— церкви св. Николая на Пупышахъ. Пупышевскій, дмвл. 363.
— церкви св. Николая, что въ Пупышахъ. Космодаміанск. набер., дмвл. 193.
— церкви св. Николая, что въ Студенцахъ. Семеновская, дмвл. 395.
— церкви св Параскевы. Пятницкій, дмвл. 376.
— церкви св. Троицы. Арбатъ, дмвл. 13.
— церкви св Троицы. Сыромятническій, дмвл. 445.
Богаевичъ Ел. Алдр, Б. Серпуховская, д. Ревиной. 884.
Богаевская Вѣра Мих. Маросейка, д. Человѣколюб. О-ва. 829, 1109.
— Нат. Мих. д. кск. Арбатск. площ., д. Бабурина 887.
— Ольга Мих. Маросейка, д. Человѣколюб. О-ва. 828, 1109.
Богаевскій Пет. Мих. Сивц. Вражекъ, д. Борщова.
Богатовъ Андр. Ив. Семеновская, домъ Покр. мон. (Памятн.)
Богатыревъ Андр. Дм. Шаболовка, д. Бѣлова. (Парикмах.)
Богачева Ан. Тер. Зацѣпскій 1 пр., д. Пузанова. (Мясо.)
— Ел. Ал. Нѣмецкая, дмвл. 289.
— Матр. Фед. Лаврушинскій, домъ Мухина.
— Матр. Фед. Пятницкая, д. Сашиниковыхъ. (Мясо.)
Богачевъ Алдръ Ег. Драчевка, домъ Шишкина. (Парик.)
— Ал. Дм. Донская, дмвл. 120.
— Ал. Дм. Калужская пл., д. Волкова. (Мясо.)
— Ал. Дм. Долгоруковская, д. Шолохова. (Мясо.)
— Ал. Дм. Пильниковъ, дмвл. 326.
— Ал. Петр. Петровка, д. Пенскаго. (Мясо.)
— Андр. Гр. Офицерскій, дмвл. 306.
— Ник. Павл. Бутырская, дмвл. 49, 309, 322, 498.
— Пет. Ив. Елоховская, д. Поповой.
— П. И. Юшковъ, д. Адлеръ. (Мѣха).
Богашковъ Авксент. Феокт. Б. Покровскій, дмвл. 337.
Богданенко-Толстолѣсъ Іос. Ал. шт.-кап. Пятницкая, д. Давыдова. 561.
Богданова Алдра Ал. Боженинскій, дмвл. 40, 458.
— Алдра Вас. Сѣнной пр., д. Митрофанова.

Богданова Алдра Ив. Остоженка, д. Варвар. О-ва. 842.
— Анаст. Абр. ак Хива, д Синицына. 1015.
— Ан. Як. Ниж. Прудовая, дмвл. 359.
— Евд. Вас. Чихачевскій, дмвл 502.
— Ек. Егор. Ср. Кисловка, д. Волковыхъ. 877.
— Ел. Вас. вд. тс. Спасо-Песковскій, дмвл. 426, 467.
— Елиз. Ив. Остоженка, д. Варвар. О ва. 842.
— Елиз. Серг Плющиха, д. Игнатьева.
— Мар. Ал. Обуховъ, д. фонъ-Меккъ. 819.
— Мар. Андр. Пречистенка, зд. Александр. Мар. Инст. 1036.
— Мар. Гр. Б. Дровяной, дмвл. 125.
— Мар. Гр. Мартыновскій, дмвл. 237.
— Мар. Гр. Пестовскій, дмвл. 318.
— Мар. Дм. Медынка, Медынцев. туп., дмвл. 240.
— Нат. Ал. Красносельская, дмвл. 201.
— Олимп. Ник. Калужская, д. Фетисова. 853.
— Ол. Гр. Арбатъ, дмвл. 13, 110.
— Ольга Льв. Матросская, зд. Матр. богад. учрежденіе 1086.
— Фелиц. Пет. Палиха, зд. Александро-Маріин. пріюта. 1042.
— Юл. Фед. Б. Каменьщики, дмвл. 168.
Богдановичъ Ив. Викт. Известковый, д. Корзинкина. 776, 801, 863.
— Нат. М. Каковинскій, дмвл. 164.
— Ѳома Осип. М. Власьевскій, соб. д. 599.
Богдановъ Алдръ Дровян. площ., дмвл. 124.
— А. Н. Товарищ. Кузнецк. мостъ, д. кн. Гагарина. (Табакъ.)
— Алдръ Ник. Тверская-Ямская, д. Ларіонова.
— Алдръ Прок. Б. Никитская, домъ Чернопятовой. (Обувь.)
— Ал. Алдр. Денежный, дмвл. 110, 134.
— Ал. Петр. Срѣтенка, соб. д. 1, 187, 255, 432, 589, 608, 712, 903, 1133. (Ренсков. Колон.).
— Бор. Алдр. пдпр. Б. Харитоньевскій, зд. Работн. дома. 1112.
— Вл. Вл. нс Георгіевскій, д. Филиппова. 780, 790, 831, 1130.
— Гр. Пав. пр.п. Долгоруков., домъ Салтыкова. 730.
— Ел. Анат. Сельско-хозяйств. Инст. 778.
— Ив. Ив. ттс. Денисовскій, д. Аносовой. 726, 795.
— Ив. Ив. Б. Прѣсненская, д. Рахлецкаго. (Колон.)
— Ив. Ив. п.пр п. Остоженка, домъ Варвар. О-ва. 734, 738.
— Ив. Пет. Смоленская площ., дмвл. 412.
— Ив. Пет. Страстная пл., д. Базыкина.
— Ив. Пет. 4 Мѣщанская, дмвл. 259, 260, 281.
— Конст. Ив. Сусальный, дмвл. 442.
— Мих. Егор. 1123.
— Ник. Ал. кс. Павловская, зд. больн. Имп. Павла. 919.
— Ник. Ив. Сусальный, дмвл. 442.
— Ник. Куз. сс. Б. Палашевскій, д. Крылова. 598, 745, 747, 1145.
Богдановъ Ник. Матв. дкт. Бол. Афонасьевскій, д. Борщова. 764, 765, 910, 947.
— Пет. Вас. Б. Спасская, д. ц. Спаса Преображ. (Сапож.)
— Пет. Фед. дкт. Гранатный, д. Риттихъ. 911, 947.
— Пл. Ал. дкт. Волхонка, домъ 1-й гимназіи. 947.
— Ром. Ник. ка. М. Бронная, д. Гиршъ. 695, 780.
— Серг. Дмитр. Чихачевскій, св. д. 597.
— Серг. Ив. Б. Никитская, д. Халатова. (Игрушки.)
— Серг. Ив. Сусальный, дмвл. 442.
— Степ. Як. Б. Гнѣздниковскій, дмвл. 85.
— Триф. Фед. нч. Полуэктовск., домъ Снегиревой. 587, 978.
Богдзевичъ Алдр. Алдр. ттс. 709.
— Мих. Ал. нс. Мѣщанск. Полицейск. домъ 586.
Богенъ Адольф. Іосиф. Георгіевскій, д. Бахрушина.
— Ад. Іос. Театральный пр., д. Хлудовыхъ. (Платье.)
Боговъ Ив. Фед. Устинскій, д. Стрѣльцова.
— Пав. Конст. Б. Татарская, домъ Бобылевыхъ. (Тракт.)
— Пав. Конст. Зацѣпскій в., д. Гуляевой.
Богодаровъ Ник. Фед. сс. Никитскія вор., номера „Малороссія“. 691.
Боголѣпова Варв. Сем. ак. Б. Царицынская, д. Университ. 1016.
— Евг. Петр. Стремянный, дмвл. 439.
— Екат. Алдр. Б. Грузинская, домъ Прусакова. 1133.
— Екат. Алдр. Б. Спасскій, д. Грибова. 865, 886.
— Мар. Дм. акуш. Швив. горка, зд. Яузск. больн. 922, 1016.
Боголѣповъ Алдр. псал. Б. Голутвинскій, церк. д. 652.
— Дм. Пет. псал. Мертвый, домъ ц. Успенія. 671.
— Ив. Ал. Дербентск. туп. дмвл. 112.
— Ив. Ал. псал. Хамовники, д. ц. св. Николая. 648.
— Ив. Гавр. ка. 3 Мѣщанская, домъ Тимофеевой. 709, 710.
— Ив. Дм. архит. Настасьинскій, д. Малюшина.
— Іоаннъ Ник. свящ. Ивановская, д. ц. Успенія. 670.
— Кир. Петр. псал. Семеновская, д ц. Казанскія Бож. Мат. 647.
— Леон. Пав. дкт. Н. Божедомка, зд. Маріинской бол. 918, 948.
— Мих. Алдр. Спиридоновка, д Эрлангеръ. 685, 788.
— Мих. Павл. сс. 828.
— Ник. Алдр. Лицей Цесар. Николая. 773.
— Пав. Ник. кск. Швивая горка, зд. Яузск. болн. 922.
— Петр. Андр. п.п.гр. Б. Грузинская, д. Акціон. о-ва. 865, 1065.
— Петр. Дмитр. діак. Стар. Басманная, цер. св. Никиты Великомуч 646.
Боголюбова Алдра Пет. Уланскій, д. Ефимова. кв. № 6. 865.
— Ан. Андр. Швивая горка, Яузская больн. 1134.
Боголюбова Ан. Андр. Б. Серпуховская, д. Ревиной. 884.
— Ол. Леон. Денисовскій, дмвл. 110.
Боголюбовъ Алдр Ник. псал. Н.-Лѣсной, д храма Спасителя. 618.
— Ал. Ив. ттс. Даевъ, дмвл. 101.
— Ал. Пет. 836.
— Евг. Ив. Тишинскій, домъ Павлова. 852.
— Конст. Пет. псал. Варварка, с. д. 660.
— Мелит. Пет. дкт. Неглинный, домъ Полякова. 775, 948.
— Ник. Леон. Денисовскій, дмвл. 110, 719.
— Ник. Ник. ттс. 769.
— Ник. Пет. діак. на вакан. псалом. Лубянскій пр., д. цер. Преображенія Господ. 664.
— Ник. Серг. кск. Смирновскій, домъ Лобзова. 702.
— Пав. Ник. п.п.гр. Швивая горка, зд. Яузск. больн. 922.
— Петр. Леон. Денисовскій, дмвл. 110,
— Серг. Мелит. дкт. Петр. линіи, д. Полякова. 756.
Боголюбскій Ник. Георг. Селезневская, д. Овчаренко. 578.
— Ник. Ив. прот. Сельск.-Хозяйств. Инст. 778.
Богомолова Ан. Ал. 1 Знаменскій, д. Боровской. (Колон.)
— Дар. Прох. Рождественка, д. Прибылова.
— Евг. Петр. Филипповскій, дмвл. 485.
— Мар. Ив. Б. Полянка, домъ свящ. Соловьева. 840, 1036.
— Мар. Ив. куп. насл. Богомоловъ пр., дмвл. 34, 164, 335.
— Мар. Матв. Тихвинск. туп., дмвл. 461.
— Матр. Мих. Дачный пер., дмвл. 103.
— Ол. Вас. Пустая, д. Стриженовой.
— Праск. Григ. 3 Сокольническая, дмвл. 416, 418.
— Ѳеодосья Полуект. 1 Знаменскій, дмвл. 145, 146.
Богомоловъ Алдр. Троф. Ст. Божедомск., дмвл. 37.
— Алдр. Ст. нс. Столешниковъ, д. Малюшина.
— Вас. Ал. Долгоруковскал, дмвл. 117.
— Вас. Ив. М. Покровскій, дмвл. 337.
— Вас. Фед. Грохольскій дмвл. 93.
— Гр. С-я торг. д. Б. Черкасскій, д. Хаджиконста. (Мануф.)
— Григ. Вас. Краснопрудн. шоссе, дмвл. 199.
— Григ. Вас. Кузнецкій, дмвл. 216.
— Дм. Ив. Б. Рогожскій, дмвл. 374.
— Ефр. Ѳед. гс. Знаменка, д. Фальдштейна. 875.
— Ив. Антип. кск. Тихвинская, домъ Богомоловой. 710
— Ив. Евг. Серпуховское шоссе, дмвл. 404.
— Ив. Еф. Серпуховское шоссе, домъ Пушкина. (Мануф.)
— Конст. Троф. Кузнечный, дмвл. 216.
— Конст. Троф. Хапиловская, дмвл. 488.
— Матв. Феоф. Крестовск. пр., дмвл. 206, 285, 512.
— Мих. Ал. Б. Черкасскій, д. Калязм. мон. (Гребни.)
— Мих. Ал Долгоруковская, с. д.

Богомсловъ Мих. Ив. 1-й Знаменскій, дмвл. 145, 146.

— Ник. Ив. Лѣсной пр., д. Ковригина. (Колон.)

— Ник. Ив. Охотничій, д. Мозжухина. (Колон.) 610,

— Пет. Григ. Каланчевская ул , дмвл. 514, 164, 165, 714.

— П. И. и К⁰ Моисеевск. площ., д. Карзинкиныхъ. (Рыба.)

— Пет. Ив. 1 Знаменскій, дмвл. 145. 146.

— Сем. Ал. Долгоруковская, дмвл. 117.

— Сер. Вас. Воронцовская, дмвл. 68.

— Сер. Вас. Кам.-Кол. валъ, дмвл. 176.

— Сер. Вас. 3 Крутицкій, дмвл. 211.

— Ф. М. Б. Никитская, д. ц. Федора Студит. (Колон.)

Богоровъ Литм. Лейб. Б. Черкасскій, д. кн. Голицына. (Мануф.)

Богородицкая Алдра Алдр. Солянка, Сир. Инст. Им. Николая I. 821.

Богородицкій Алдр. Ил. Демидовскій, д. Малининой. 868, 874, 881, 887.

Богородскій Вас. Вас. Зубово, д. Бурмистровой. 544.

— Ник. Фед. ттс. Благовѣщенская наб. р. Москвы, д. Александрова. 691.

— Ник. Алдр. кск. Ивановскій туп., д. Феоктистова. 126.

— Серг. Ник. сс. Б. Никольскій, д. Бирюкова. 544.

Богородско-Глуховская Мануфактура товарищ. Семеновскае, дмвл. 338, 396.

Богословская Ант. Ал. ак. Трубниковскій, д. Ланского. 925, 1016.

- Варв. Фил. 2 Благовѣщенскій, дмвл. 33.

— Елиз. Ник. акуш. Солянка, зданіе Родовспомог. завед. 933, 1016.

— Мар. Ив. Трубецкой, дмвл. 474.

— Соф. Петр. Трубниковскій, дмвл. 475.

Богословскій Алдр. Троф. псал. Звонарный, д. цер. св. Николая Чуд. что въ Звонаряхъ. 650.

— Ал. Ив. свщ. Дербентскій туп., церк. д. 652.

— Андр. Аф. дкт. 1112.

— Андр. Аф. дкт. М. Бронная домъ Гиршъ. 948.

— Вас. Гр. дкт. Смоленскій бул., д. Шнейдеръ. 580, 948, 1136.

— Вас. Ник. Б. Якиманка, д. Синициной. 697.

— Вас. Петр. Полуярославскій, д. Грязнова. 874.

— Вас. Петр. псалом. Яузскія вор., д. ц. Петра и Павла. 655, 869.

— Вл. Ип. пр. п. Мертвый, д. Скорняковой. 730, 754.

— Викт. Степ. дсс. проф. Сивц. Враж., д. Борщова. 763, 948, 1101.

— Георг. Ив. свщ. Калужская, зд. больн. кн. Щербатова. 678, 922.

— Георг. Пет. псал. Калитниковское кладб., церк. д. 636.

— Дм. Аф. М. Грузинск. туп. дмвл. 98.

— Дм. Ипол. М. Чудовъ, пер., д. Ивановой. 602.

— Евг. Вас. Шереметьевскій, д. Шереметева. 818.

Богословскій Ив. Ник. діак. Харитоньевскій, церк. д. 672.

— Іоаннъ Троф. свящ. Земляной валъ, д. ц. св. Іоанна, что въ Казенной. 641.

— Конст. Ал. нс. Долгоруковская, д. Збукъ. 709.

— Конст. Ник. дкг. Калужская, зд Голицынской бол. 677, 851, 916, 948.

— Левъ Гр. пр. п. Мерзляковскій, д. Гиршъ. 730.

— Мих. Мих. Денежный, соб. д. 763, 816, 824.

— Мих. Ник. діак. Знаменка, д. ц. Знаменія. 639.

— Ник. Ал. дкт. зд. Клинникъ. 948.

— Ник. Вас. ттс. Нащокинскій пер., д. Яковлева. 615.

— Ник. Ив. псал. Котельническая набер., д. Призр. Мездриныхъ. 674.

— Ник. Пет. дкт. Теплый, д. насл. Смирнова. 948.

— Ник. Троф. діак. Варварка, д. ц. св. Варвары. 630.

— Пав. Ал. дкт. 767, 910.

— Пав. Вас. Еремѣевскій, д. Еремѣева. 811, 815.

— Серг. Алдр. н. ч. Звонарскій, д. ц. Николая. 569.

— Сер. Вас. псалом. Варварскія вор., д. цер. Всѣхъ Свят. 635.

— Серг. Мих. псалом. Пречистенка, д. ц. св. Троицы. 666.

— Серг. Фед. діак. Б. Ордынка, д. ц. Скорбящ. Б. М. 636.

Богоявленская Алдра Вяч. Домниковская, д. Зимина. 869.

— Над. Петр. Серебряный, дмвл. 400.

Богоявленскій Ал. Алдр. псал. Б. Знаменскій, д. Розановой. 639.

— Вас. Ив. псал. Харитоньевскій, церк. д. 672.

— Влад. Вас. псаломщ. Сыромятники, д. пер. Живоначальн. Троицы. 668.

— Дм. Дм. Патріарш. пр , д. Николаева. 803, 831.

— Ив. Конст. М. Ордынка, д. Ильина, 769, 790, 834, 844

— Конст. Вас. нс. Лефортово, д. Захарова. 784.

— Конст. Ив. прот. Хлѣбный, соб. д. 409, 614.

— Конст. Іоанн. протоіер. Пятницкая, д. Покровск. собора. 617.

— Конст. Тр. Хлѣбный, дмвл. 492.

— Монастырь, Богоявленскій, дмвл. 36, 278.

— Ник. Вас. ка. Сельск. - Хозяйств. Институтъ. 570, 572.

— Ник. Лавр. Денежный, соб. д. 110, 539, 849, 948, 1100, 1101, 1122.

— Серг. Конст. нс. Скатерный, соб. д. 691, 795.

— Фед. Павл. кс. Коровій бродъ, Технич. учил. 775.

Богоявленское братство. Посланниковъ, дмвл. 345.

Богровъ С. Л. дкт. Пречистенскій бул., д. Филиппова. 948.

Богуславъ Флоръ Вячесл. Настасьинскій, д. Малюшина. 841.

Богушевичъ И. Е. Девятинскій, д. Купріянова. (Прачеч.).

Богушко Венед. Як. Огородный, дмвл. 293.

Бодло Лука Эм. Выползовъ, дмвл. 73.

Бодло Эмиль Театрал. пр. д. Хлудовыхъ. (Парфюм.).

Бодмеръ Адол. Ив. М. Девятинскій, дмвл. 107.

Боднарскій Фед. Степ. гс. Ермолаевскій, д. № 5. 693.

Бодовскій Стан. Петр. Гагаринскій, д. Шлиппе. 692.

Бодрова Алдра Ив. Раушская наб. д. Арсеньевой.

Бодровъ Переяславская, дмвл. 315.

— Ал. Ник. 1 Рогожская, дмвл. 371.

— Ив. Ил. М. Александровск. ул., дмвл. 4.

— Ив. Ник. 1 Рогожская, дмвл. 371.

— С. К. М. Сухаревская пл., д. Серебряковыхъ-Копѣйкиныхъ. (Манек).

— Як. Вас. 1 Рогожская, д. Синицыной. (Постоял. дв. извозъ).

Бодрушовъ Андр. Ник. Масленниковъ, дмвл. 238.

Бодуновъ Еф. Мих. Переяславская, дмвл. 315.

Бодэ Густ. Б. Никитская, д. Скоропадской. (Парикм.).

— Ник. Льв. бар. 1 М. Ник.-Песковскій, дмвл. 275.

— бар. Серг. Льв. 1085.

— и **Страсбургеръ** тор. д. Ипатьевскій, д. Титова.

Боева Елиз. Ал. Кам.-Кол. в., дмвл. 170.

Боевъ Гавр. Ник. кс. дкт. М. Кисельный, д. Фроловской. 920, 948, 1053.

— Ник. Алдр. п. пр. пов. Пречистенка, д. Воскресенскаго. 734.

Боженовъ Ник. Ив. Покровскій бул., д. Найденовыхъ.

Бойе Георг. Карл. сс. Новинск. бул., д. Шанявскаго. 549.

— Георг. Карл. дкт. Плющиха, д. Братолюбиваго о-ва. 948.

Бойко Вик. Ив. пр. п. Борисоглѣбскій, д. Родіоновъ. 730.

— Ник. Прок. дкт. Скарятинскій, д. Самбулова 751, 948. 1046.

Бойковъ Вас. Фед. нс. Б. Алексѣевская, д. Лыжина. 863.

— Мих. Андр. ротм. Каланчевская, д. Мамошина, 586.

Бойни Моск.-Каз. жел. дор. Перервинск. шоссе, дмвл. 314.

Бойцовъ Петр. Сам. п.п·гр. Спиридоновская, дмвл. 430.

Бойчевскій Алдр. Андр. гс. 1 Мѣщанская, д. Лебедевъ. 696.

Бокановъ Ал. Плат. Б. Покровскій, дмвл. 337.

Бокова Евдок. Никиф. Екатерининская, дмвл. 130.

— Матр. Ив. Башиловская, дмвл. 26.

— Уст. Куз. Задн. ул., Петровск. выс. дмвл. 137.

Боковъ Андр. Матв. Селезневская, д. Рыкова. (Мясо).

— Ник. Мих. Рождественка, д Рождественск. мон. (Золото).

— Пет. Ив. дкт. Успенскій, д. Измайловой. 948.

— Серг. Макс. Кречетниковскій, дмвл. 207.

Бокщанинъ Ник. Исид. Докучаевъ, д. Шаевой. 695.

Бокъ Ек. Ос. Кар.-Садовая, д. Персицъ. 826, 828, 841.

Бокъ Люб. Никанд. Троицкая, д. Шарова. 853.

Болботъ-Руденко Соф. Ив. дкт. Арбатъ, д. Платонова. 948.

Болдаковъ Вас. Матв. Тверская, д. С.-Петерб. Стр. Общ. (Мануф.).

Болдаревъ Никол. Арк. тс. Большіе Конюшки, д. Орлова. 538, 799.

Болдашевъ Ив. Андр. Б. Вокзальный, д. Ковалевыхъ. (Колон.).

— Ив. Андр. 1 Рогожская, д. Спиридоновой. (Колон.).

Болдина Лид. Ст. Теплый, дмвл. 459.

Болдинъ Алдр. Фед. Ямск. слоб. пер., № 9, дмвл. 522.

— Серг. Степ. Скотопрогонная, дмвл. 351, 410.

Болдіева Тат. Дм. Кузнецкій м, д. Захарьина.

Болдовъ Андр. Куз. 3 Крестовскій, дмвл. 206.

Болдырева И. Ф. С-я Б. Черкасскій, д. Шелапутина. (Мануф.

Болдыревъ Вас. Ив. Гороховская, соб. д. 724.

— Вас. Ив. куп. Серебряническій, дмвл. 400.

— Вас. Ник. Яузск. бул., дмвл. 525.

— Г. Оружейный, домъ Мякишева. (Живоп.).

— Ив. Дм. Зубовскій бул. с. д. 149, 608.

— Ив. Ив. Гороховская, дмвл. 90, 400.

— Ив. Ник. Яузск. бул. дмвл. 525.

— Ник. Ив. Гороховская, дмвл. 90.

— Ник. Ив. куп. Серебряническій, дмвл. 400.

— Ник. Ник. Яузск. бул. дмвл. 525.

Болдыревы Леонид. и Викт. Ник-чи 3-й Красносельскій, дмвл. 204

Болекъ С. И. дкт. Садов. Тріумфал. д. Корчагиной. 948.

Болинъ Вас. Андр. 814, 1060.

— Германъ Гуго Срѣтенскій бул. д. Страх. О-во Россія.

— Изаб. Франц. Кузнечный, дмвл. 217.

Болихина Евдок Вас. купч. Б. Трубный, дмвл. 475.

Болихинъ Евдок. Вас. М. Грузинская, дмвл. 97, 369.

Бологовъ Вл. Митр. гс. 1-й Церковный, д. Юсупченкова. 751.

Болотникова Ан. Ал. Нов.-Алексѣевская, дмвл. 6.

— **Ильина** Ан. Петр. Ивановская, соб. д. 864.

— **Ильина** Ан. Пет. Чернышов. пер., Сокольн. 4 ж. учил. 886.

Болотниковъ Вас. Павл. нч. Мясницк. полиц. домъ. 588.

— Дм. Ив. фельдш. Даевъ, д. Юдина. 925.

— Ив. Вас. Калужская, д. Глазкова. 815.

— М. С. Стар. Слободка, дмвл. 434.

— Ник. Матв. п. пр. п. М. Успенскій, д. Воронецъ. 734.

— А. и **Щукинъ** В. торг. домъ, Б. Черкасскій, д. Моск. Куп. Общ. (Сукно).

Болотнова Ек. Ив. Орл.-Давыдовскій, дмвл. 303.

— Пав. Ал. насл. Банный пр. дмвл. 21, 42, 257, 259.

Болотновъ Сем. Ал. п. п. гр. Б. Тверская-Ямская, дмвл. 135, 247, 453.

Болотова Ант. Влад. Долгоруковская, д. Смирновыхъ. 886.

— Евг. Ант. пов. б. Садов.-Сухаревск. д. Сафронова. 1016.

Болотовъ Алдр. Вас. діак. Лефортово, зд. Госпиталя. 683.

— Ал. Алдр. пр. п. Б. Якиманка, д. Константиновой. 730.

— Вл. Вас. плк. Спасск. каз. 550.

— Евг. Алдр. нс. Кирочный, д. Сергѣева. 769, 774, 777, 780.

Болтовъ М. С. М. Грузинская, д. Заботина. (Парикм).

Болтушкинъ Мих. Зос. Юшковъ, домъ Купеч. Общ. (Мануф.).

— Як. Троф. Мясная, дмвл. 261.

Болховитина Ан. Влад. Успенскій, дмвл. 480.

— Евд. Влад. Успенскій, дмвл. 480.

— Ол. Влад. Успенскій, дмвл. 480.

Болховитинова Ан. Серг. Даевъ, дмвл. 101.

— Мар. Алдр. Житная, д. Макарова. 853.

— В. Коровій валъ, д. Рѣдькина. 908. (Шк. кройки).

Болховитиновъ Григ. Вас. Б. Дворянская, дмвл. 104, 105.

Больмашева Агн. Алдр. Новинскій, д. Васильева. 825.

Больница Бахрушиныхъ. Стромынка, дмвл. 438.

— св. Владиміра Матросская, дмвл. 239.

— св. Владиміра Покровская-Дворцов., дмвл. 336.

— Ст. Екатерининская Салтыковскій, дмвл. 391.

— св. Ольги 1 Мѣщанская, дмвл. 256.

— Тюремная Лѣсная, дмвл. 232.

Больтъ А. и К⁰ Ильинка, д. Серпуховского Городского О-ва. (Резина).

Большакова Анна Ив. 1 Ильинскій, дмвл. 157.

— Ан. Павл. купч. Яузскій бул., дмвл. 525.

— Ан. Серг. Долгій, дмвл. 115.

— Ек. Ив. Долгій, д. Большаковыхъ. 848.

— Мар. Аполлон. 811.

— П. Т. Арсеньевскій, д. Широнина. (Моды).

Большаковъ Алдр. Агаф. Б. Тишинскій, д. Попова.

— Алдр. Петр. Безымянный, дмвл. 28.

— Ал. Матв. Тверская-Ямская, домъ Заводова. 751.

— Анат. Петр. Мясницкая, д Домостр. Общ. 852, 865, 872, 876, 885.

— Арист. Ив. сс. 3 Мѣщанская, зд. Ст.-Екатер. больн. 921.

— В. И. Токмаковъ, д. Соколова. (Колон.).

— Вас. Март. Яузскій бул., дмвл. 525.

— Вас. Никиф. Пустая, дмвл. 363.

— Вл. Ив. Долгій, дмвл. 115.

— Ег. Петр. Б. Спасская, дмвл. 428.

— Ег. Петр. Каланчевскій, дмвл. 165.

— Еф. Льв. Воронцовская, д. Базыкина. (Мясо).

— Ив. Ив. Б. Знаменскій, дмвл. 144.

— И. Н. Земляной валъ, д. Ростовско-Петров. монастыря. (Тракт.).

— Ив. Никиф. Пустая, дмвл. 134, 363.

Большаковъ Игн. Ив. Полуярославскій, дмвл. 342.

— Никита Анан. Раздѣльная, дмвл. 51, 368, 498.

— Ник. Вас. Владим.-Долгорук., домъ Волнухиной. 803.

— Серг. Ив. Петр.-Разумовскій пр., дмвл. 322.

— Серг. Тихон. Швивая горка, домъ Буянова.

— Як. Ив. Шерупенковъ, дмвл. 508.

Большевъ Алдр. Влад. пдплк. Красныя казармы. 781.

— Ив. Ал. ка. Столовый, д. Савостьянова. 810, 815.

Большевъ Ив. Ник. Ирининская, домъ Александрова.

— Ив. Ник. Ирининская, д. Розанова. (Кровати).

— Сем. Тим. Лѣсная, дмвл. 232.

Большой театръ Петровка, дмвл. 320, 458.

Большуновъ Мих. Пет. Карет.-Садовая, д. Васильева.

Болычевцевъ Бор. Леон. пдпрч. Б. Воздвиженскій, д. Тарусина. 550.

Болычевцевъ Леон. Дм. ген.-м. Б. Воздвиженскій, д. Тарусина. 544.

Бомбичевъ Ник. Ив. Успенскій, домъ Владимірова. (Бѣлошв. зав.).

Бомштейнъ Исаакъ Солом. дкт. Долгоруковская, д. Курникова. 948.

Бомъ Алдр. Андр. М. Воздвиженскій, дмвл. 63.

— Альб. Алдр. Погодинская, дмвл. 331.

Бонаръ Шимеръ Мейер. Б. Якиманка, д. Лебедева. (Маляръ).

Бондаревъ Ив. Адр. к.с. 4 Тверская-Ямская, д. Заводова. 695.

Бондаренко Алдр. Вас. Ризположенскій, д. Рубинштейнъ. 922.

— Ил. Евгр. Новопроектированный, д. Десперансъ.

Бондыревъ Мих. Пав. сс. дкт. Б. Каменьщики, д. Власова. 922, 929, 930, 948.

Бонецкій Ант. Ад. пдплк. Спасскія казармы, 550.

Бони Влад. Ант. Пятницкая, дмвл. 367.

Бонковскій Ник. Алдр. ка. Внѣ Москвы. 760.

Боннвиллъ Тереза Салтыковскій, домъ Головкина. (Платья).

Бонне (Де Брюныхъ Жоз. Альм.). Кузнецкій мостъ, д. Шориной. (Перчатки).

Бонткевичъ Ф. К. Рождественка, домъ Ивановскаго. (Портной).

Бонштедтъ Вас. Эд. Воздвиженка, домъ Росс. Страх. О-ва, кв. 6.

Бонштедтъ и Берманъ Тверская, домъ Гусачевой. (Вина).

Бончъ-Бруевичъ Андр. Аф. ка. Новоогородный, д. Алферова. 726.

— Гр. Аф. Покровская, зд. Мѣщ. богад. 1087.

— Дм. Аф. н.с. Козловскій, д. Куликова. 726.

— Петр. Аф. ттс. Остоженка, домъ Титова. 725.

Фонъ-Бооль Ник. Конст. Б. Дмитровка, зд. Театр. конт. 538, 812.

Боранъ Петръ Лубянскій пр., д. № 35.

Боргестъ Алдр. Влад. пдпч. М. Серпуховка, д. Ильина. 554.

Боргестъ Андр. Георг. дкт. Б. Никитская, д. Домостр. Товар. 928, 935, 948, 1101.
— Теод. Гейнр. дкт. 767, 910.
Боргманъ Серг. Эд. к.р. Дѣвкинъ, домъ Терихова. 710.
Бордачевъ Фед. Вас. Тверская, домъ Елисѣева. (Золото).
— Фед. Вас. Чухинскій, д. Сѣчина.
Борде Серг. Влад. Фалѣевскій, домъ Бахрушина. 889.
Борденавъ Серг. Мих. дсс. Тверская, д. Ген. Губерн. 536.
Бордзиловская Елиз. Вас. Мясницкая, д. Сытова. 833.
Бордманъ Як. Филип. Дербеновская, д. Т-ва Циндель. 1059.
Бордуковъ Дм. Пет. С. Петерб. шос., д. Гладкова.
— Ив. Ив. Кузнецкая, дмвл. 215.
— Фед. Ив. Дворянская. д. Кашинцева.
Борейша Дм. Ив. Мамоновскій, домъ Скоморошенко. 852.
Борель Луиза Людв. Арбатъ, д. Авдѣева. 832.
— Эман. Ив. Домниковская д. Журавлева.
Борзенкова Евд. Ив. ак. Долгоруковская, д. Петровской. 1016.
Борзецовскій Ал. Іоан. свящ. Новинскій бул., церк. д. 660.
— Гр. Ив. псал. Садовники, д. цер. Козьмы и Даміана 643.
Борзова Юлія Петр. двор. Дашковъ, дмвл. 103.
Борзовъ Алдр. Алдр. Волхонка, домъ Котова. 814.
— Алдр. Фед. Б. Дмитровка, д. Мозгина. (Портной).
— Вас. Евгр. Грохольскій, д. Брюно. (Съѣсная).
Боринъ В. М. Садов. Кудринск. д. Переселенковой. 1122.
Борисенко Е. Черниговскій, д. ц. св. Іоанна Предтечи (Слесарь).
— Мих. Мих. Новинскій бульв., д. Прозоровой. (Типографія).
Борисенокъ Пор. Вас., пр. п. Долгоруковская, д. Безрукова. 730.
Борисова Агата Людв. Соболевъ, дмвл. 414, 442.
— Агаф. Григ. Тихвинскій Туп. д. Кокоревой (Мясо).
— Ан. Бор. М. Ольховскій, дмвл. 299.
— Анна Вас. Б. Якиманка, д. Коробкова.
— Анна Вас. Б. Ордынка, Маріинск женск. уч. 839, 845.
— Ан. Герас. Слободскій, дмвл. 411.
— Ан. Дм. Божедомскій, дмвл 38, 65.
— Анна Мих. ак. Никитская, с. д. 1016.
— Ан. Мих. Плетешковскій, дмвл. 329.
— Ан. Петр. Швивая горка, дмвл. 507.
— Дар. Андр. Огородная, дмвл. 293.
— Евд. Андр. Чешихинскій, дмвл. 501.
— Ир. Ив. Покровка, дмвл. 334
— Мар. Вас. М. Царицынская, дмвл. 495.
— Мар Вас. Срѣтенка, д. Шохиной, 873.
— М. М Б. Дорогомиловская, Хухриковой. 850.
— Тат. Гер. М. Сухар. площ., д. Уткина (Мануф.).
— Тат. Гер. Проектированный, д. Полетаевыхъ.
Борисова Тат. Як. Осиповская набер., дмвл. 304.
— Юл. Андр. Криво-Арбатскій, дмвл. 207.
Борисовская А. П. Глухой, дмвл. 85.
— Над. Тим. Сусальный, дмвл. 443.
— Над. Юр. Цвѣтной бул., дмвл. 388, 497.
Борисовичъ Викт. Никод. дкт. М. Теплый, д. Тихомирова. 948.
Борисовъ А. А. Москворѣцкая, д. Покровск. мон. (Москат.).
— Алдр. Егор. Инструментальный д. Дмитріева.
— Андр. Вас. ттс. 1-я Мѣщанская, д. Перлова. 696.
— Андр. Гавр. 4-я Тверская-Ямская, д. Леонгардтъ (Желѣз.).
— Андр. Егор. Лубянск. пр. д. Ник. Угр. мон. (Москат.).
— Андр Сем. Петровка, дмвл. 320, 321.
Ал. Степ. Долгоруковская. д. Поповой (Булоч.).
— Ал. Степ. Тріумф. Садовая, домъ Шольцъ (булочная).
— Ант. Ант. Всѣхсвятская, д. Солдатенкова.
— Антроп. Антроп. куп. Славущенскій, дмвл. 251, 411.
— Бор. Фад. Тверская, дмвл. 451.
— Вас. Алдр. дкт. Каретная-Садовая, д. Малининой. 852, 911, 768, 948.
— Вас. Дм. Воронцовская, дмвл. 67.
— Вас. Емел. 4-я Тверская-Ямская, дмвл. 146, 456.
— Вас. Фил. Б. Черкасскій, д. Моск. Куп. Общ. (мануф.).
— Вас. Фил. Николо-Ямской, д. Вонзблейнъ.
- Вас. Яковл. дкт. Срѣтенка, домъ Малюшина. 948.
— Викт. Вас. дкг. М. Теплый, домъ Тихомирова. 948.
— Викт. Васил. Славущинскій, домъ Турчанинова. 538, 917, 1036.
— Вл. Ег. Варварка, Нижніе ряды (москат.).
— Вл. Ег. Николо-Болвановская, д. Шашкина.
Вл. Назар. М. Лубянка. д. Бѣляева.
— В. П. и **Голубевъ** Н. Г. Скотопрогонная, д. Бѣлоусовой (механич.).
— Г. С. 2-я Тверская-Ямская, домъ Силковой (мука).
— Гр. Ив. Полянка, соб. д. 609.
— Дм. Бор. Воронцовская, дмвл. 67.
— Дм. Бор. Солянка, домъ Храпунова Новаго (колон.).
— Дм. Гавр. Владим.-Долгоруковская, д. Кулояшни (кондитер).
— Дм. Фед. дкт. 1047.
— Дм. Фед. М. Вокзальный, дмвл. 65.
— Дм. Фед. 5-я Рогожская, д. Іогихесъ (бани).
— Евсевій Афанас. Землянка, домъ Прохорова.
— Еф. Андр. Хапиловская, дмвл. 489.
— И. Б. Златоустинскій, д. Гальнбекъ (сапож.).
— Ив. Бор. Зуб. бул. д Фидлеръ и Гиппіусъ. 703.
— Ив. Домет. Б. Харитоновскій, дмвл. 489.
— Ив. Ив. Просвернинъ, дмвл. 355.
— Ив. Ив. Селезневская, д. Чернятина (малярн.).
Борисовъ Ив. Омет. п.п.гр. Черногрязская Садовая, дмвл. 389.
— Ив. Сем. Мал. Семеновская, домъ Румянцева (платье).
— Ил. Ив. Шаболовка, д. Бочаровыхъ (кожи).
— Конст. Алдр. Выползовъ, дмвл. 73.
— Леонт. Петр. Губернская типографія.
— Малаф. 1 Ямская, дмвл. 518.
— Матв. Ник. Бережки, дмвл. 31.
— Матв. Никит. Тупой, дмвл. 477.
— Мих. Дм. Б. Покровскій, дмвл. 337.
— Мих. Куз. Елоховская, д. Келеръ (живоп.).
— Мих. Сем. Петровка, дмвл. 320, 321.
— Н. Г. Красносельская, д. Урусова (желѣз.).
— Никит. Серг. Глухой, дмвл. 85, 612, 1042.
— Ник. Дан. Покровка, дмвл. 333.
— Ник. Мих. Пятницкая, д. Поповой.
— Ник. Як. Б. Ордынка, д. Салтыкова (обувь).
— Пав. Бор. Б. Татарская, дмвл. 449.
— Пав. Вас. Б. Полянка, дмвл. 343.
— Пав. Вас. Денежный, дмвл. 109.
— Пав. Вас. Москворѣцкая, домъ Солдатова (москат).
— Пет. Еф. Космодаміанскій, домъ Конкина (колон.).
— Пет. Еф. Балчугъ домъ Славиной, (колон.).
— Пет. Еф. Кривой, д. Вознесенскаго (колон.).
— Петр. Мих. Садовая, д. Найденовыхъ.
— Петр. Павл. Климентовскій, дмвл. 181, 299, 301.
— Пет. Пет. пр.п. 1-я Мѣщанская, д. Колобашкинъ. 730.
— Петр. Петр. ттс. Сельско-хозяйств. инст. 778.
— С. Н. Б. Прѣсненская, домъ Требочанова (сѣно).
— Ст. Серг. Б. Вражскій, дмвл. 72.
— Т. Водоотводная, д. Хлудовой бирж. артели (сапожн.).
— Т. В. Садовническая, д. Шаховской (тракт.).
— Тим. Ст. п.п.гр. Стромынка, дмвл. 438.
— Тим. Фад. Б. Вокзальный, дмвл. 64.
— Т. Ф. Москворѣцкая, д. ц. Николая чудотвор. москв. (бакал.).
— Тих. Вас. 4-я Тверская-Ямская, д. Борисова.
— Троф. Мирон. М. Алексѣевская, д. цер. Св. Ал. Митр.
— Фед. Вас. Новоспасскій, с. д.
— Фед. Дм. Воронцовская, д. Борисова.
— Фед. Дм. Москворѣцкая наб., домъ бр. Мухиныхъ (желѣзо).
— Фед. Мих. Москворѣцкая. дмвл. 252.
— Фед. Мих. Садовники, д. Наживиной.
— Фед. Ник. Мясная, д. Калабанова.
— Фед. Павл. Долгоруковская, домъ Персицъ. 874.
— Фотій Бор. Тверская, домъ Борисова (мясо).
— Як Павл нс. М. Бронная, домъ Гиршъ, кв. № 50. 862.
Борисоглѣбская Анаст. Ник. Борисоглѣбскій, д. Дубровина. 820, 826.
— Лид. Ив. Воронцовская, дмвл. 68.
Борисоглѣбскій Алдръ Ильичъ, діак. Калитник. кладб., церк. д. 636.

Борисоглѣбскій Веніам. Ст. діак. Донская, д. Ризположенской церкви. 658, 845.
— Серг. Ал. Борисоглѣбскій, д. Дубровиной. (Пѣніе). 906.
Борисоглѣбское подворье. Цвѣтной бул., двмл. 497.
Борковскій Фр. Март. Селезневская, д. Бренертъ.
Боркъ Христ. Ив. Волконск., д. Бобринскаго. 810.
— Эд. Эд. п.п.гр. Офицерскій, двмл. 306.
Борманъ Альв. Эд. Каретная Садовая, д. Егоровой. 841.
— Жор. Маросейка, д. Еремѣевыхъ. (Кондит.).
Бормотовъ Макс. Мих. куп. Грохольскій, двмл. 27, 94, 134.
Борнычевъ С. И. Болотная, двмл. 42.
Боровецкій Вас. Ник. Чихачевскій, д. Косарева.
Боровикова Мар. Пав. Зацѣпа, д. Соколова. 839.
Боровиковъ Андр. Сем. нч. Твер. бул., меб. ком. Романова. № 54. 540.
Боровикъ Вл. Фед. Тверская, д. Молчанова, 1146.
Боровичъ Влад. Вас. Мясницкая, домъ Худ. Прсм. музея. (Локомоб.).
— Вл. Вас. Чудовскій, д. Лебедевыхъ.
Боровкова Евг. Алдр. Божедомскій, двмл. 38, 65.
— Ир. Игн. ж. куп. Сивцевъ-Вражекъ, двмл. 406.
Боровковъ Дм. Як. Сивцевъ-Вражекъ, д. Боровковой.
— Дм. Як. Б. Черкасскій, д. Моск. куп. о-ва. (Сукно).
— Еф. Мих. кск. Ходынка, Николаев. каз. 558.
Борововъ М. Н. Усачевъ, двмл. 478.
Боровой Ал. Кирил. дсс. Петр.-Разум., соб. д. 320, 820.
Боровская Алдра Ив. 1-й Знаменскій, двмл. 145, 146.
Боровскій Алдръ Ст. 1-й Якиманскій, соб. д. 760.
— Ант. Ант. Уваровскій паркъ, на Дѣвичьемъ полѣ. 605.
— Евг. Григ. Пятницкая, д. Трусова.
— Ив. Франц. Прѣсненская, двмл. 359.
— Ипп. Лавр. Коровій валъ, д. Рѣдькина. 721.
— Карлъ Карл. Маросейка, д. Человѣколюбиваго О-ва. (Обувь).
— Конст. Стан. Казицкій, д. Гор. О-ва. 601.
— С. Я. Остоженка, меб. ком. Таку. 917.
Боровское подворье. Юшковъ, двмл. 514.
Бородинское братолюбив о-во. Воронухина гора. двмл. 66.
Бородинъ Алдръ Ив. двор. Б. Татарская. двмл. 292, 449.
— Алдръ Ив. нс. Б. Спасскій, двмл. 429.
— Алдръ Ив. Долгоруковская, двмл. 117, 304, 384.
— Алдръ Ив. Пятницкій, двмл. 367.
— Алдръ Ив. ка. Уланскій, двмл. 478.
— Алдръ Ив. Цвѣтной бул., двмл. 497.
— Ав. Ив. 2-й Гончарный, двмл. 89.
— Влад. Сем. Пименовская, двмл. 327.
— Ник. Мих. Кирочный, двмл. 178, 609.
— Ник. Ник. Балчугъ, д. Титова насл. (Рогожи).
Бородинъ Ник. Ник. Кулаковская набер., д. Славиной.
— Сем. Григ. Садовники, двмл. 72, 82, 86, 213, 344, 390, 394, 440, 516.
— Серг. Мих. Кирочный, двмл. 178.
— Серг. Мих. сс. Волхонка, д. 1-ой Гимназіи. 784, 785.
Бородулина Вѣра Вас. М. Дворянская, д. Никанорова. (Моды).
Бородулинъ Вас. Андр. Плющиха, д. Дмитріева. (Парикм.).
— Георг. Ив. дкт. Олсуфьевскій, д. Бугаева. 767, 948.
— Мих. Вас. Б. Серпуховская, двмл. 402.
— Мих. Вас. Земляная, двмл. 141.
— Мих. Вас. Кузнецкій, двмл. 216.
— Мих. Вас. Лѣсная, двмл. 231.
— Мих. Вас. Николаевская, двмл. 273.
— Мих. Вас. Рязанская, двмл. 380.
— Мих. Вас. Красносельская площ., двмл. 589.
— Мих. Вас. Кузнечный, двмл. 610.
Бороздина Юл. Влад. Неглинный пр., Театр. учил. 812.
Бороздинъ Мих. Петр. сс. Тверская, Охотноряд. подворье. 726.
— О. Т. Чудовская, д. Чудова мон. (Колоніальн.).
Борткевичъ Каз. Франц. Салтыковскій, двмл. 259, 391.
Бортневъ Конст. Феокт. Б. Вокзальный, о. Каныгиной. 707.
Бортновскій Ив. Осип. дкт. Долгоруковская, д. Салтыкова. 747, 948.
Боруковъ Ник. Ник. кс. М. Левшинскій, д. Нѣмчинова. 718.
Боруновъ Ив. Вас. М. Мартыновскій, двмл. 238.
Борхардтъ Г. В. дкт. Б. Чернышевскій, д. Василенко. 948.
— Леон. Эд. Мясницкая, д. Музея. Тлф. 3193.
— Роб. Кривоколѣнный, двмл. 209.
Борхардъ Кар. Вас. Петровка, домъ Коровина.
Борхманъ Алдръ Адол. Лобковскій, д. Рубановича. 539.
— Ал. Адол. Девятинскій, д. Карзинкина. 931.
— Алдръ Адол. дкт. Девятинск., д. Карзинкина. 948.
Борцовъ Як. Евд. Кам.-Колл. в., двмл. 176.
Борщева Анна Дм. Ермаковская, здан. Убѣжища. 923.
Борщевская Екат. Фед. купч. Трифоновскій, двмл. 470.
Борщевъ Ник. Мих. ост. шт.-кап. Б. Афанасьевскій, двмл. 17, 36, 348, 406, 485.
— Тих. Фед. Красносельскій, д. Малюшиной. (Церков. живоп.).
Борю Эзра Синан. 1 Мѣщанская, с. д. 256.
Борютина Мар. Амф. 7 Сокольническая, двмл. 417.
Босинъ Еф. Влад. прп. Глинищенскій, д. Бахрушиныхъ. 730.
Боссе Вильгельмина ак. Георгіевскій, д. Мяздриковой. 1016.
— Густ. Ал. нс. Нѣмецкая, д. Быковой. 794.
Бостанджогло Алдръ Ник. Ст. Басманная, двмл. 23.
— Вас. Ник. Ст. Басманная, двмл. 23, 278, 282, 1036.
— Ел. Ник. Ст. Басманная, двмл. 23.
Бостанджогло Мих. т-во Табачной фабрики Ст. Басманная, двмл. 23.
— Мих. Ник. Ст. Басманная, двмл. 23, 278, 282, 589, 593, 600, 646, 701, 867, 1036, 1042, 1062.
Бостельманъ Карол. Алдр. ак. Введенскій, д. Грибова. 1016.
Босяцкій Викент. Викент. Кремль, зд. Арсенала.
— Викт. Каз. пор. Кремль, Арсеналъ. 556.
— Ник. Юліан. прп. Трубниковскій, д. Холмскаго. 730, 757.
Ботаническій садъ 1 Мѣщанск., двмл. 93, 256, 358, 359.
Ботвиникъ Евст. Раф. дкт. Домниковская, д. Журавлева. 948.
Боткина Анна Ефим. Хлѣбный, двмл. 492.
— Аф. Мих. за Серпух. заст., Псиxіатр. больн. 912.
— Мат. Мих. Домниковская, д. Малюшина.
— П. сыновья Садовническая, двмл. 377, 389.
Боткинъ Мих. Пет. Николаевская ул., с. д.
— Ник. Ив. ттс. худ. Поварская, д. кн. Голицына. 930, 1140.
— Пет. Дм. п.п.гр. Покровка, двмл. 333, 589.
— Петръ Петр. куп. Б. Спасо-Глинищевскій, двмл. 274, 303, 320, 426, 589, 618.
Ботнева Екат. Ив. Переяславская, домъ Абрамовой.
— Федос. Ант. Золоторожская, двмл. 146.
Ботневъ Ник. Алдр. 2 Ямская, двмл. 519, 532.
Ботуновъ Егор. Вас. Б. Дорогомиловская, д. Трусова.
— Ив. Вас. Ср. Пресненская, двмл. 354, 361.
— Мих. Вас. Б. Грузинская, д. Федорова.
Ботъ Валер. Ив. Ермолаевскій, д. № 16. 695.
— Генр. Ег. дкт. Матросская, зд. больн. св. Владиміра. 948.
— Ел. Алдр. Гагаринскій, двмл. 77, 308, 446, 490.
— Мар. Генр. Сокольн. шоссе, д. Кютнеръ. 853.
— Над. Андр. д.сс. Сокольнич. мостъ, д. Некрасова. 882, 896.
— Ник. Ник. пдплк. Кадетская. площ. 2 корп. 783.
— Ол. Андр. д.сс. Можаровъ п., домъ Пискарева. 883.
— Пав. Ник. пдплк. г. Коломна. 563.
— Соф. Бор. ак. Б. Бронная, д. Базыкина. 1016.
Бохановскій Алдръ Ник. шт.-кап. Петропавловская, д. н-ковъ Лебедева. 562.
Бохина Агр. Ал. Драчевка, д. Гиршъ. (Мануфак.).
Бохинскій Маріанъ Франц. Кузнецкій, д. кн. Горчакова. (Портн.).
Бохинъ Серг. Фед. Переяславская, двмл. 314.
Бочарникова Тат. Вас. Покровка, домъ Зибертъ.
Бочарниковъ А. И. Николо-Ямская, д. Макаровой. (Тракт.).
Бочарова Алдра Дмитр. 3-й Коровій, двмл. 193.

Бочарова Анаст. Алдр. Бутырская, дмвл. 49, 309.

— Елиз. Дмитр. 3 Коровій, дмвл. 123.

Бочаровъ Андр. Георг. част. пов. Ср. ч. Успенскій, д. Владиміровъ. 738.

— Григ. Пет. Мерзляковскій, домъ Соловьевой. 1043.

— Дм. Вас. Аптекарскій, д. Новинской 758.

— Ив. Дм. Шаболовка, дмвл. 193, 504.

— Ив. Ив. Б. Панская, дмвл. 309.

— Ив. Ив. Долгоруковская, д. Понтигаіо. (Желѣзо).

— Мих. Мих. Б. Царицынская, дмвл. 495.

— Мих. Мих. п.п.гр. Кузн. мостъ, д. Джамгаровыхъ. 1057.

— Пав. Ник. Срѣтенскій б. д. «Россія». 137.

— Пет. Фед. Лѣсной, д. Москов. О-ва.

— Фед. Григ. Б. Дворянская, дмвл. 101, 349, 512, 712.

Бочаровы Алдра и Елиз. Дм. Шаболовка, дмвл. 504.

Бочваръ Анат. Мих. н.с. Б. Демидовскій, д. Былинкина. 775, 799.

Боченковъ Алдръ Іул. 1 Сокольническая, дмвл. 416.

— Ник. Пет. ст. Кусково, М.-Нижег. ж. д 754.

Бочинъ Ив. Вас. Вознесенская, дмвл. 63.

— Макс. Ив. Срѣтенскій бул., д. Юрасовой. (Портной).

— Матв. Ив. Ирининская, д. Яковлева.

Бочкаревъ Пет. Конст. дкт. зд. Клиникъ. 767, 948.

Бочкова Алдра Петр. Самотечн. Садовая. дмвл. 226, 386.

— Мар. Мих. Ямск. слоб. пер. № 7, дмвл. 522.

Бочковская Ел. Влад. 937.

Бочковъ Гр. Степ. Тверская, д. Егорова.

— Ив. Петр. Самотечн. Садовая, дмвл. 226, 386.

— Серг. Алдр. Тверская, «Мадридъ и Луврь». 571.

— Серг. Петр. Самотечн. Садовая, дмвл. 226, 386.

Бочтаревъ Ив. Матв. Трехпрудный, д. Казниной. (Колон.).

Боччіарелли Іос. Эдисл. Гнѣздниковскій, №№ Альгамбра. 762.

Бошнякъ Ан. Алдр. Н. Басманная, д. Крестовоздвиженск. 865.

Бояновскій Стан. Феликс. ротм. Сущевскій. полиц. домъ. 585.

Боянусъ Ник. Карл. дкт. Трубниковскій, д. Дымковыхъ. 948.

Бояринова Анна Ант. ак. 2-я Тверск.-Ямская, д. Семеновой. 1016.

Бояриновъ Вал. Сем. Б. Никитская, зд. Консерваторіи. 810, 1138.

— Ег. Ив. Дубровки, Нов. стр. дмвл. 127.

Бояринцева Мар. Ант. ак. Бутырская, д. Рожкова. 1016.

Бояркинъ Серг. Як. двор. Девятинскій, дмвл. 106, 948, 1057, 1136.

Боярковъ Вл. Аф. нс. Гранатный, д. Заболоцкаго 718.

Боярова Федос. Ив. Теплый, дмвл. 459.

Брабецъ Ел. Ив. Столешниковъ, дмвл. 437.

— Матіасъ. Петровка, д. Рудаковой. (Сталь).

Брагина Августа Алдр. Покровскій туп., домл. 338.

— Анна Алдр. Покровскій туп., дмвл. 338, 521.

Брагинъ Вас. Алдр. Таганка, Покровскій туп., св. д. 338.

— Марем. Алдр. Покровскій туп., дмвл. 338.

— М. М. Б. Серпуховская, д. Петрова. (Мясо).

Бражджонисъ Іос. Георг. Красносельская, д. Модестовой. (Аптекарск.)

Бражкинъ Корн. Андр. ттс. Каретный, д. Малининой. 568.

Брайковскій Алдр. Андр. ттс. Невижскій, д. Васильева. 607, 826.

Браилко Конст. Алдр. Долгоруковская, д. Красильникова. 725.

— Павла Карл. Софійск. наб. Маріин. женск. уч. 810, 820, 821.

Браиловскій Леон. Мих. кс. Хлудовск. туп. соб. д. 812, 813.

Брайнинъ Леон. Гр. Н. Божедомка, д. Шерупенкова. (Аптека).

Брандесъ Вас. Авг. Срѣтенскій бул., д. „Россія“ кв. 41.

— Сем. Дав. куп. Гороховскій, дмвл. 91

Брандтъ Алдр. Яковл. шт.-к. Ирининская д. Раммбэй. 562.

— Вас. Георг. Кудринская, д. Аберина. 810.

— Лид. Евг. Б. Воздвиженскій, 2 Хамовнич. ж. учил. 887.

— Пав. Роб. п.пр.п. Петровка, м. к. „Тулонъ“. 734.

— Ром. Фед. дсс. Б. Никитская, домъ Рихтеръ. 763, 1053.

Брандуковъ Вас. Сем. Ильинская, д. Соколова. (Тракт.)

— Вас. Сем. Петровскія вор., д. Петровск. мон.

— Ив. Сем. Арбатъ, домъ Королева. (Кондитер.)

— Ив. Сем. Богословскій, д. Серебрякова. (Кондитер.)

— Ив. Сем. Тверская, д. С.-Петерб. Страх. Общ. (Кондитер.)

Брантъ Ан. Эдм. 1 Мѣщанская, дмвл. 256.

— Георг. Густ. 1 Мѣщанская, соб. д. 1081, 1146.

— Эмм. Вас. куп. Гавриковъ, дмвл. 76.

— Э. Г. и К° Гавриковъ, с. д. (Лѣсъ).

Брассъ Мар. Алдр. Брестская, дмвл. 43, 382.

Братановскій Пав. Степ. Сухаревск. Садовая, дмвл. 387, 730.

Братенши Мих. Матв. дкт. Кузнецкій, д кн. Горчакова. 829, 948, 1081, 1109.

Братолюбивое Общество Б. Девятинскій, дмвл. 107, 171, 187, 208, 253. 330, 355, 415.

Братолюбова Над. Фед. Б. Якиманка, д. Купеч. Общ. 815.

Братцева Нат. Ив. 4 Тверская-Ямская, д. Заводова. 841.

Браунштейнъ Шлема Садовники, домъ Смирновой.

Браунъ Евг. Густ. Хлыновскій туп., д. Смирнова. 763.

— Евг. Густ. Брюссовскій, д. Кадэ. 788.

— Елиз. Еф. Просвиринъ, д. Никитина. (Моды).

— Е. Н. дкт. Тверская, д. Дубровиныхъ. 949.

— Жанъ Б. Лубянка, д. Варгина.

— И. Ф. Б. Лубянка, д. 1 Рос. Стр. О-ва. (Краски).

— Феликсъ Алдр. кск. Зубовскій бул., д. Дворцоваго Вѣдомства. 537.

Браунъ Фредерика Альб. и К° Варварка, Стар. гостин. дворъ. (Кожа).

Брахеръ Вѣра Кондр. Продольный, зд. Пріюта Цезар. Маріи. 1110.

Браше Викт. Руд. Б. Никитская, д. кн. Гагарина. (Аптека).

— Викт. Руд. М. Никитская, д. Торопова.

Брашнина Мар. Гр. Пятницкая, дмвл. 367.

Брашнинъ Ив. Ив. М. Дровяной, дмвл. 125, 608.

— Ив. Лаврент. церков. стар. 683.

— Ив. Петр. Б. Серпуховская, дмвл. 401, 439.

— Никит. Серг. Пятницкая, дмвл. 367.

Бреверпъ-де-ла-Гарди Мар. Алдр. гр. внѣ Москвы. 915.

Брезгуновъ Конст. Мих. п.пр.п. Чудовская, д. Кулевой 734.

Брей Альф. Вас. Срѣтенскій бул., д. „Россія“ кв. 118.

— Степ. Вас. Калужская, д. Уткина и Егорова. 1140.

— Ст. Вас. и **Гильбертъ** Генр. Фом. Ильинка, Средніе торг. ряды. (Техническ. конт.)

Брейеръ Леон. Конст. п.пр.п. Сытинскій туп., д. Серебряковой. 734.

— Эмил. Андр. Дoброслободскій, дмвл. 114.

Брейтшнейдеръ Ол. Ант. Садовая-Каретн. д. Егоровой. 841.

Бременеръ Мих. Моис. дкт. Гусятниковъ, д. Медвѣдева. 949.

Бремеръ Адол. Карл. Б. Дмитровка, д. Электрич. ст.

Бренертъ Іерон. Ос. Пименовская, дмвл 327, 511.

— Фр. Викт. Никоновскій пр., дмвл. 283.

Брендель Ник. Фед. ттс. Солянка, Сир. Инст. Имп. Николая I. 822.

Бреннертъ Фр. Викт. Селезневская, дмвл. 394.

Бреннеръ Вас. Алдр. Офицерскій, д. Григорьева.

— Теодоръ М. Ивановскій, д. Кузьминой.

Бреннеръ Янкель Ицига Армянскій, д. Константинова.

Бренъ Ег. Бр. Б. Семеновская, домъ Жучкова. (Аппретура.)

Бреславъ Григ. Григ. канд. пр. Тверской бул., д. Кириковой.

Брестская ж. д Кам.-Коллежск. вал., дмвл. 170, 318.

Брехлеръ Франц. Франц. Грохольскій 2-й пр., дмвл. 94.

Брехова Анна Никит. Золоторожская, дмвл. 146.

Брещинскаго Вас Ант. насл. М. Колосовъ, дмвл. 187, 387, 466.

Брещинскій Вас. Вас. Б. Грузинская, дмвл. 96.

Бридингъ Е. Г. Срѣтенскій туп., домъ Захаровой. (Колон.)

Брикнеръ-фонъ Эм. Влад. пор. 2 Серпухов. пр., д. Родіонова. 553.

Брикошина Ч. Берсеневская наб., домъ Зубова. (Непромок. платье.)

Брилинскій Іос. Мат. 746.

Бриллiантова Вѣра Вас. Солянка, Ник. женск. учил. 823.

— Ол. Мих. Б. Спасскій, дмвл. 429.

Брилліантовъ Ал. Ег. Б. Харитоньевскій. д. Грандмезонъ. 1133.

— Влад. Конст. псал. Барашевскій, д. цер. Воскресенія Христ. 635.

— Гр. Терент. Б. Спасскій, д. Брилліантовой.

— Дм. Конст. псал. Пименовска, д. цер. св. Пимена. 656.

— Евг. Вас. діак. 5-й Монетчиковъ, соб. д. 251, 634.

— Ив. Петр. Переяславская, дмвл. 225, 318.

— Л. А. Земляной валъ, д. Ковалевихъ. (Колон.). 102.

— Мих. Ив. Кам.-Колл. в., дмвл. 175.

Брилліантъ Як. Моис. дкт. Неглинный пр., д. Ечкина. 949, 1042.

Бринкенъ фонъ-деръ Алдръ Эм. кск. 693.

Брискорнъ Зин. Алдр. Воздвиженка, дмвл. 62, 165, 272.

Бриткинъ Пет. Аф. Маросейка, домъ Бергъ.

— Пет. Аф. Маросейка, д. Кольбе. (Цвѣты.)

Бриччи Мих. Никенч. пр.п. Преч. ч. Б. Успенскій, д. Пестель. 730.

Брицкій Ив. Яковл. Ср. Кисловка, д. Елагиной, кв. 117, 602.

Бріоль И. и К^{0}. М. Спасо Глинищевскій, д. Человѣколюбив. О-ва. (Вино.)

Бровкина Алевтина Як. Б. Полянка, дмвл. 344.

— Алдра Серг. Красносельская, дмвл. 201.

— Вѣр. Ив. Калужская, зд. Мѣщ. уч. 815.

— Ек. Серг. Новинск. бул., д. цер. Іоанна Предт. 847.

— Елиз. Ив. Покровка, д. Чибисова.

— Клавд. Ив. Б. Переведеновка, дмвл. 312.

— Над. Ив. Калужск., зд. Мѣщан. учил. 815.

Бровкинъ Андр. Ив. Домниковская, 11, 108, 119, 610, 712, 1427. (Колон.).

— Вас. Ник. Дѣвкинъ, дмвл. 129.

— Ив. Влад. Покровская, дмвл. 334.

— Ив. Ив. Красносельская, соб. д. 264, 309, 381, 461, 517, 610, 712.

— Ив. Ник. куп. М. Болвановскій, дмвл. 41.

— Ив. Ник. 1-й Болвановскій, соб. д.

— Пет. Тим. 1 Полевой, дмвл. 339.

Бровцынъ Вас. Пет. сс. Б. Левшинскій, д. Дворцов. Управл. 536.

Бродовичъ Вас. Сем. кап. Вознесенская, д. 3 Корпуса. 784.

— Мих. Сем. плк. Кадетск. пл. 3 корпусъ. 783.

— Сигизм. Никод. дкт. Тверская, д. Гиршманъ. 949.

Бродовскій Б. М. дкт. Смоленскій бул., д. Смирнова. 949.

— И. А. дкт. Тверская, д. Гиршъ. 949.

— Іос. Конст. тсв. ст. Павелецк. ж. д. 757.

— Ром. Флор. (Фотографія).

Бродская Е. А. ак. Срѣтенка, д. Малюшиныхъ. 1016.

Бродскій В. А. дкт. Мясницкая, домъ Нѣмчинова. 949.

Брозжженисъ Ос. Георг. 8 Сакольническая, дмвл. 418.

Брокаръ Алдръ Генр. Мытная, дмвл. 254.

Брокаръ и К^{0}. Арсеньевскій, дмвл. 14, 254.

— Никольская, домъ гр. Шереметева. (Парф.)

— Петровка, д. Рудаковой. (Парфюм.)

— Т-во. Арсеньевскій, соб. д. (Парф. фабр.)

— Т-во. Тверская, домъ Полякова. (Парфюм.)

— Шарлота Викт. Земляная. дмвл. 141.

Брокманъ Ан. Дем. Денежный, дмвл 109.

— Эм. Леонов. Солянка, д. Расторгуева.

— Юлій Фед. Денежный, д. Брокманъ.

Брокъ Бор. Фед. ка. Спасо-Песковскій, д. Голицына. 718.

— Фед. Алдр. дсс. Б. Николо-Песк., д. Голицына. 715.

Бромбергъ Аркадій Ср. Кисловка, д. Домовладѣльч. т-ва.

Бромлей Бр. Бахметьевскій, дмвл. 25.

— Бр. Калужская, дмвл. 167

— Бр. Калужская, д. Бромлей. (Мех. зав.).

— Бр. Мясницкая, д. Худож. Общ. (Механ. зав.).

— Ег. Эд. Донская, дмвл. 25, 121, 167, 370, 506.

— Мар. Фед. Донская, с. д. 1066.

— Ол. Фед. куп. Арбатъ, дмвл. 12. 121.

— Ник. Эд. Крымскій валъ, д. Бромлей. (Механич.).

— Ник. Эд. п. п. гр. Крымская наб., дмвл. 212, 213.

— Фед. Фед. Донская. с. д. 1066.

— Эльвира Фед. М. Полянка, дмвл. 149, 344.

— Эм. Ив. Донская, дмвл. 119, 120, 121.

Бронниковъ Ник. Гр. Астраханскій, д. Беззубова. 758.

Бронштейнъ Іос. Ил. дкт. Чудовскій, д Бруханскаго. 949.

Брохманъ Алдр. Адол. дкт. Матросск., зд. Больницы св. Владиміра. 949.

Брошатъ Юл. Юл. въ VIII кл. Столовый, д. Савостьянсва. 789, 796, 800.

Брошъ Ант. Фом. Мясницкая, меб. ком. „Свѣтъ“. 793.

— Адол. Карл. Дубровки, Нов. Стр. дмвл. 127.

— Адол. Карл. Петровка, д. Грачева. (Колбасн.).

— Адол. Карл. Рождественскій бул., д. ц. Успенія. (Колбасн.).

— Анна Арбатъ, д. Бобовичъ.

— Фанни Франц. Б. Никитская, д. Полякова, 831.

Бруверъ Минна Дав. М. Тишинскій, дмвл. 464.

Бруггеръ Луиза Роб. ак. Бронная, д. Живаго. 1016.

— Ник. Пав. 8 Сокольническая, дмвл. 418.

Бруевичъ Пет. Вас. Селезневская, д. Крашенинникова. 750.

Брузи Люція Юл. Б. Ордынка, д. Пупышевой. 839.

Брумбергъ Шим. Цод. дкт. Настасьинск., д Скворцова. 949.

Бруннертъ Пав. Макс. Покровка, д. Попова. 1105.

Брунова Ан. Мих. Плетешковскій, дмвл. 328.

— М. насл. Никольская, д. Греч. Мон. (Ковры).

Бруновская Шарл. Пет. Ильинская, д. Кудрявцева. 853.

Бруновъ Ив. Сам. Ирининская, д. Васильева. (Мука).

Брунсъ Генр. Карл. Маросейка, д. Еремѣевыхъ. (Аптекарск.).

— Соф. Влад. Маросейка, д. Тушниной. 829.

Брунъ Мих. Исаак. пр.п. М. Лубянка, д. Франц. церк. 730.

Брутъ Ник. Алдр. Ст. Москва, т-во Ник. ж. д. 756.

Бруханская Викт. Ив. ак. Яузскій б., д. Веденѣева. 1016.

Бруханскій Алдръ Пет. дсс. Чудовскій, с. д. 503,589,597,607,846,1056. 1133.

— Ник. Ник. гск. 1056.

— Пав. Пав. ка. дкт. Мерзляковскій, д. Семеновой. 912. 949.

Брушкова, Бейля Аарон. Драчевка, д. Васильева.

Брушминскій Конст. Аф. плк Смоленск. бул., д. Мишке 544.

Брызгалинъ-Амелинъ Мир. Фед. Покр., д. Богомоловой. (Мраморн. изд.).

Брызгалинъ Пет. Ром. Гороховскій, д. Вишнякова. (Мрамор.).

Брызгаловъ Дм. Алдр. сс. Пятницк. пл., д. 587, 944.

— Ив. Ал. Моховая, д. Дворцов. Вѣд. 906.

— Ив. Алдр. ттс. Моховая, д. Дворц. Вѣд. 535.

— Ив. Андр. кск. Неглинный пр., д. Дворц. Вѣд. 847.

— И. Л. Камергерскій. д. Денисовой, (Мебл. комн.).

— Ник. Андр. пр.п. Крестовоздвиженск., д. Бутурлиной. 730.

Брыкинъ Аф. Григ. Б. Пресненская, д. Марѣева. (Гробы).

— Вас. Яковл. Даевъ, д. С.-П.-Б. страх. о-ва. (Столяр.).

Брыксинъ Ив. Вас. М. Царицынская, дмвл. 495.

Брылина Евламп. Макар. Бахметьевскій, дмвл. 25.

Брындинъ Корн. Корн. Камергерскій, д. Синад. вѣдом. 812.

Брычева Анна Ив. Петропавловскій, дмв. 325.

Брычевъ Алдр. Ал дкт. Яузскій пр., д. Филиппова. 767, 949.

— Ал. Аф. куп. Сокольничье шоссе, дмвл. 421, 712.

— Вас. Павл Чернышевскій, д. Щетинина. 807.

Брѣдъ И. И. Зубовская, д. Трындиной. (Кузнеч.).

Брѣевъ Никит. Ив. Ямская слоб., дмвл. 518.

Брюггеманъ Густ. Франц. Б. Кисельный, д. Вальманъ. 1060.

— Густ. Фр. Лубянск. пр., д. Шевалдышевой. (Агенты).

Брюйеръ Анджела Покров. бул., д. Медынцева 834.

Брюккеръ Фед. Ив. Петровка, д. Самарина. 791.

Брюкнеръ Эрнстъ Густ. 3-я Мѣщанская, д. Гагманъ.

Брюлина Честна Изр. Садовая, д. Бородина.

Брюммеръ Вл. Карл. Милютинскій, д Фалѣева. 1148.

Брюно Ек. Мих. Грохольскій, дмвл. 93.
— Екат. Мих. Софійка, д. Джамгаровыхъ. (Кофе).
Брюньеръ-де Жозефъ Альм. Столешниковъ, д. Карзинкина.
Брюсова Пр. Сем. 2 я Мѣщанская., дмвл. 257.
Брюсовъ Алдр. Яковл. Цвѣтн. бул., дмвл. 497.
— Валер. Яковл. Цвѣтн. бул., дмвл. 497.
— Евгр. Ив ка. Моховая, зд. Университета. 769.
— Ник. Авивовичъ 2 Мѣщанская, д. Брюсовой.
Брюханенко Алдр Ник. Смолен. бул., д Мишке. 789, 817, 819, 799, 1129.
— Ник. Ник. ст. Бирюлево, Павел. ж. дор. 757.
Брюхатовъ Ник. Дм. дкт. Ср Кисловка, д. Серебрякова 767, 949.
Брюхова Алдра Вл. Филипповскій, д. Казаринова 817, 818.
— Мар. Фед. Самотечн.Садовая, дмвл. 36, 386.
Брюховъ Ал. Влад. шт -кап. Кадетск. пл., 3 корпусъ. 783.
— Гр. Вас. Б. Алексѣевская, д. Добровольскаго.
— Мих. Фед. дсс. Покровка, д. Оловячишникова. 1051 750.
Брюшвейлеръ Пав. Ив. паст. Б. Трехсвятительскій, д. Реформ. церкви 690, 899, 809.
— Фридр. Ив. Покровскій бул., домъ Найденова. 689, 690, 1138.
Брюшкова Кл. Ник. Генеральная, дмвл. 80.
Брюшковъ Вас. Ив. прп. 1 Мѣщан., д. Перловыхъ. 730.
— Ник. Як. Новоспасск. площ., дмвл. 286, 287.
Брюясъ Антонъ Ив. Митьковскея, домъ Тайваненъ.
Брянская жел. дор. Бережки, дмвл. 31. 351.
Брянцева Алдра Як. Неглинный пр., Театр уч. 812.
Брянцева Евд. Ив. 2 Сокольническая, дмвл. 416.
Брянцевъ Ал. Фил. кап. Тетеринскій, д Кононова. 555.
— 3. Вас. Фил. пдпрч. Оружейный, д. Кокорина. 555.
— Дм. Филип. 2-я Сокольническая, д. Брянцевой. 754.
— 2 Серг. Фил. пор. Покровскія казармы. 555.
Буба Степ. Анастасьев. Плющиха, домъ Червякова.
Бубекъ Теод. Христоф. Долгоруковская, д. Лобачева. 773.
Бубенцовъ Вас. Евд. Покровская, домъ Осипова (Галант.).
— Петр. Сав. Нѣмецкая, д. Бирлюк-Пуст. (Кожи).
Бубликова Тат. Ипат. Ивановскій, дмвл. 153, 234.
Бубликовъ Гр. Ст. Каретная - Садовая, д. Ланге. (Съѣстная).
Бублѣева Алдра Ив. ак. Пименовская, д. Сѣдова. 1016.
Бубнова Алдра Ал. Микульскій, дмвл. 241.
— Алдра Петр. Б. Переведеновка, дмвл. 512.
Бубнова Дар. Фед Неглинная, д. Прибыловой. (Желѣзо старое).
— Мар. Панкр. Шаболовка. дмвл. 505.
Бубновъ Алдр Пет. ппгр. Покровская, дмвл. 334.
— В. Е. Полуектовскій, д. Снегиревой. (Столярная).
— Вас. Мих. 3-я Тверская - Ямская, дмвл. 455.
— Влад. Гавр. инж. мох. Хапиловская, д. Шмелева. 704.
— Вл. Сем. нч. Шаболовка. соб. домъ. 696.
— Елиз. Вас. Семеновская, д. Покр.-монаст. (Мануф.).
— Ив. Андр. Рождественка, д. Трусовой. (Птицы).
— Ив. Серг. Ивановская, домвл. 152.
— Сем. Фед. ппгр. М. Троицкій, дмвл. 297, 473, 1055.
— Сем. Фед. Сыромятники, с. д. 644.
— Серг. Вас. Оружейный, дмвл. 303.
— Серг. Ив. Воронцовская, дмвл. 67, 84.
— Серг. Фед. сс. Зубовскій бул., домъ Шехаразина. 589, 601, 763, 914, 949.
Бувертъ Алдр. Влад. Земляной в., д. Фокина.
— Вл. Карл. ттс. Земляной валъ, д. Фокина. 754.
Бугаевскій Раф. Львов. дкт. Б. Девятинскій, д. Войникова. 949.
Бугаевъ Георг. Вас. прп. Олсуфьевскій, соб. д. 9297, 730.
— Ник. Вас. Арбатъ, д. Богдановой, 1132, 1119.
Бугарининъ Алдр. Ив. дкт. Софійская наб., Кокоревское подв. 949.
Бугонъ Эдм. Эдм. Смоленск. бул., домъ Мишке. 826,
Бугославскій Як. Мих. Б. Спасская, д. Ельшанова. 597.
Бугрова Праск. Петр. Ново-Проектированный, дмвл. 352.
— Соф. Сем. Б. Алексѣевская, дмвл. 5.
Бугровъ Алдръ Емел. 1 Знаменскій, д. Зайченко. (Колон.)
— С. И. Б. Полянка, домъ Голиковой. (Зонточ.).
Будагіанцъ Ант. Конст. ак. Доброслободскій, д. Кириллова. 1016.
Будаговъ Григ. Моис. дсс. инжен. пут. сообщ. Станція Быково, М. Казан. ж. д. 753.
Будакова Мар. Андр. Арсеньевскій, дмвл. 14.
Будаковъ Як. Мих. нс. Тверской полиц. домъ. 590.
Буданова Дар. Петр. Грохольскій, дмвл. 93.
Будановъ Денисовскій, домъ Антонова. (Мясо).
— Вас. Вас. Нѣмецкая, д. Клюгиныхъ. (Мясо).
— Вас. Вас. Ладожская, д. Комитета Человѣколюбиваго О-ва. (Мясо).
— Дм. Вас. Протопоповскій, д. Шухерина. (Мясо).
— Ив. Вас. Нѣмецкая, дмвл. 289.
— Ив. Вас. Елоховская, домъ Лохина. (Мясо).
— Мих. Вас. Нѣмецкая, дмвл. 289.
— Ник. Гавр. Грохольскій, дмвл. 93.
— Сем. Гавр. Грохольскій, дмвл. 93.
— Як. Вас. Денисовскій, д. Егоровой, (Мясо).
Бударинъ Вас. Егор. Васильевскій, д. Гуслистовой. (Колон.).
Будбергъ Андр. Ром. бар. плк. Б. Полянка, д. Смирнова. 343, 582.
— Мар. Дм. Б. Полянка, д. Смирнова, 1053, 1061.
Будиловъ П. О. Газетный, д. Комарова. (Портной воен.).
Будинова-Будзинская Люб. Карл. Доб. Слободка, д. Федотова. 826.
Будиновъ Дм. Тим. дкт. Доброслободскій, д. Федотова. 937, 949.
— Леон. Тим. М. Грузинская, домъ Шемшурина. 826, 827.
— Леон. Тим. въ VIII кл. Новинскій бул., д. Самойловичъ. 840.
Будинъ М. 3-й Коровій, домъ Волкова. (Прачечн.).
Будкинъ Гр. Ив. М. Сухар. площ., д. Ушкина. (Посуда).
Будникова Лук. Вас. 2-й Мансуровскій туп., дмвл. 235.
Будниковъ Алдр. Дм. Золоторожскій, дмвл. 147.
— Вас. Мих. Воронья, д. Прокина.
— Влад. Ник. п. пр. пов. М. Лубянка, д. Кононова. 734, 738.
Будогосскій Фр. Ив. Долгоруковская, д. Карцевой. (Аптекар.).
Будрина Анаст. Ал. ж. гс. Банный пер., дмвл. 21, 294.
Будринъ Ник. Яковл. Банный, соб. д. 601.
Будченко Екат. Агаф. ак. М. Бронная, д. Дрҗевинскаго. 1016.
Будыко Ник. Конст. п. пр. пов. Садов. Тріумф., д. Орловыхъ. 734.
Бугераковъ Вас. Алдр. 2-й Сорокосвятскій, д. Давыдова. (Мѣдно-пуговичн. зав.).
— Вас. Алдр. 3-й Крутицкій, дмвл. 211.
Бузниковъ Мих. Іонов. Патріарш. пруды д. Баландиной. 597.
— Ник. Іоновичъ 3-й Мочетчиковскій, д. Васильева.
Бузняковъ Ал. Павл. Охотнорядская площ., дмвл. 307.
— Мих. Павл. Охотнорядск. площадь, дмвл. 307.
— Ник. Іон. 716.
Бузовкина Мих. Ал. насл. Щемиловскій, дмвл. 511.
Бузыкинъ Як. Матв. Пятницк. полиц. домъ. 589.
Буйневичъ Каз. Альб. дкт. Знаменка, д. Фетисова. 765, 764, 949.
Буйницкій Вал. Людв. гс. Докучаевъ, д. Степанова. 710.
Букановъ Еф. Вас. Зацѣпа, д Королькова. (Обувь).
Букаты Эдм. Карл. Дубровки, Нов. Стр. дмвл. 127.
Буковичъ Сер. Мих. дкт. Б. Царицынская, Госп. Терап. Клиника. 767, 949.
Букинъ Алдръ Ив. Покровка, д. Соболева 612.
— Алдр. Ив. Покровка, д. Четверикова. (Экипаж.).
— Вас. Григ. Успенскій, дмвл. 480, 350, 589, 597, 1065.
— Лев. Иван. Бол. Спасская, дмвл. 427.
— Петр. Мих. п п гр. Остоженка, д. ц. Успенія. 695.

Буковская Д. Н. 4 Мѣщанская, домъ Торбѣевой. (Моды.)

Буковъ А. И. Б. Тишинскій, д. Шпрокова. (Портн.)

— Евдок. Пав. Глухой, дмвл. 85.

Букэ Адріен. Ант. 1109.

— Адр. Ант. Маросейка, Елис. Гимназія. 829.

Булаевскій Ник. Григ. кап. Хамовники Теплый, д. Смирнова. кв. № 5 552

Буланже Пав Алдр. Ст. Басманная, д. Аминезарбъ. 753.

Буланкинъ Вас. Фед. М. Андроніевская, дмвл. 10, 715.

Буланова Тат. Сем. Вятская, дмвл. 74.

Булановъ Ал. Егоров. подпрч. Лѣсная, с. д. 554.

— Ал. Фил. Тверская. домъ Дмитр. Солунск. (Парикм.)

— Бор. Ник. кск. Б. Грузинская, д. Капырина. 707.

— Вас. Ник. Годеинскій, д. Тишенинова. (Мясо.)

— Вас. Фед. Плющиха, д. Кустаревскаго.

— Вас. Фед. Чудовская, д. Дурново. (Трактиръ.)

— Ег. Григ. Лѣская, дмвл. 153, 232.

— Ив. Аф. Чухинскій, д. Побѣдоносцевой. (Колон.)

— Ник. Георг. Б. Панская, дмвл. 49, 310.

— Ник. Никиф. М. Сергіевскій, домъ Салтыкова. (Мясо.)

— П. Ф. Б. Тверская, д. Тулуповой. (Галант.)

Булатова Пет. Ив. Балканскій, дмвл. 18.

Булатова-Сысоева Мар. Мих. 843.

Булатовъ Вик. Ал. дкт. Смирновскій, д. Орлова. 949.

— Еф. Павл. Б. Кондратьевскій, дмвл. 189.

— Пет. Ив Грохольскій, дмвл. 93.

— Пет. Ив. Маросейка, д. Человѣколюбив. о-ва.

— Сер. Ал. свщ. Б. Полянка, д. цер. Успенія 671.

Булахъ Влад. Арх. плк. Кремль, зданіе Арсенала. 546.

Булашева Фелиц Як. Б. Полянка, дмвл. 344.

— Фед. Ник. куп. насл. М. Семеновская, дмвл. 397.

Булашевичъ Ан. Дан. Тихвинскій, д. Коновалова. 865.

— Вѣра Фрол. Николо-Ямская, домъ Вишнякова. 845.

— Елиз. Дан. М. Грузинская, домъ Крыгиной. 866.

— Коз. Федос. шт.-кап. Спасскія Казармы. 550.

Булашевъ Вл. Ив. и Чекалинъ Ник. Григ. Ильинск. туп., д. Орловыхъ. (Пряжа бум.)

— Сер. Еф. за Калужской застав., д. Райковой.

— Фед. Ник. Кам.-Колл. валъ, дмвл. 174.

— С. Годеинскій, д. Новикова. (Сапож.)

Булгакова Вѣр. Ник. Медвѣжій, дмвл. 240, 241.

— Лид. Конст. 818.

Булгаковъ Алдр. Алдр. ка. Воздвиженка, д. Казен. Пал. 700, 701.

Булгаковъ Вас. Пет. п.пр.п. Поварская, д. Гиршъ. 734.

— Влад. Вен. дкт. Красносельская, д. Субенкова. 539, 914, 949.

— Георг. Ник. дкт. Мясницкая, домъ насл. Бутикова. 949.

— Ив. Пет. Воронья, д. Королева.

— Ник. Вас. кс. Гороховская, домъ Фокина. 775, 1107.

— Пет. Вас. діак. Сокольнич. слободка, дмвл. 415.

— Сем. Гавр. Сухар. площ., д. Элькинда. 1109.

Булгакъ Ив. Пет. дкт. Тверская, гост. „Лоскутная“. 949.

Булкинъ И. О. Спиридоновка, д. Убоянкова. (Столяръ.)

Буловенкова А Г. 4 Тверская-Ямская, д. Бѣлоногова. (Прач.)

Булочкина Лид. Мих. Денежный, домъ Булочкиныхъ. 884.

— Марф Дм. Пятницкая, дмвл. 227, 306, 509.

Булочкинъ Ал. Алдр. Денежный, дмвл. 109, 1141.

— Дм. Петр. ттс. Ивановская, домъ Береленова. 721.

— Макс. Алдр. Денежный, дмвл. 109.

— Ник. Алдр. Денежный, дмвл. 109.

— Серг. Алдр. Денежный, дмвл. 109, 608, 609, 799, 1045, 1052, 1061, 1085, 1106, 1107, 1108, 589, 593, 770, 771. 789, 800, 807, 814, 912, 1144.

— Серг. Пет. Мясная Биржа.

Булыгина Ол. Ник. Маросейка, дмвл. 142, 236.

— Ольга Ник. ж гофм. Тверская, гост. „Дрезденъ“. 878, 1078.

Булыгинская Варв. Алдр. вд.дсс. Бол. Грузинская, дмвл. 96.

— Соф. Дм. Влад.-Долгоруковская, дмвл. 59.

Булыгинскій Алдр. Дм. дкт. Нижній Лѣсной, д. Кудрина. 763, 949.

Булыгинъ Алдр. Григ. гофм. дв. Е. И. В. Тверская, гост. „Дрезденъ“. 537, 1052, 1146, 1080.

— Конст. Ив. пдпрч. Вознесенская, д. Либерманъ. 562.

— Мих. Павл. сс. Тверская, гост. „Лувръ“. 760, 761, 1058.

Булычева Елиз. Ив. ак. Б. Власьевскій, д. Стрижевскаго 1016.

— Мар. Сем. Парфеновскій, дмвл. 311.

Булычевъ Вл. Матв. кс. Мясницкая, д. Телеграфа. 574

— И. И. М. Спасскій, д. Свѣшникова. (Колон.). 110.

— Ник. Ник. кс. Солянка, зд. Восп. дома. 541.

Бульонъ Ос. Ил. Б. Серпуховская, д. Гурьева. 612.

Булюбашъ Фед. Валер. с.с. дкт. Сухар. площ., д. гр. Шереметева. 921, 949.

Булягинъ дкт. Успенскій, д. Шилова. 949.

Бумагинъ С. П. дкт. Срѣтенка, домъ Цыплаковой. 949.

Бунаковъ Гр. Игн. Покровка, д. Жигалевыхъ. (Скобян.).

— Гр. Игн. Покровка, д. ц. Воскресенія. (Мануф.).

— Гр. Игн. Покровка, д. Боткина. (Посуда).

Бундшухъ Вас. Вас. Переведеновскій, дмвл. 313.

Бунина Мар. Дм. Напрудный, дмвл. 264.

— Сер. Ос Міусское кладб., домъ Нероновской богад. 1086.

Бунинъ Ал. Ал. Пименовская, д. Кузьмичева. (Колон.).

— Дм. Пет. 754.

— Вас. Алдр. Золоторожская, дмвл. 147.

— Влад. Влад. Пречистенка, Ал. Мар. инст. 819.

— И. С. Аптекарскій, д. Васильева. (Съѣстн.).

— Серг. Влад. ка. Вознесенскій Елиз. инстит. 819.

— Серг. Серг. Б. Казенный, дмвл. 163.

Бункинъ Алдр. Вас. 1 Сокольническая, дмвл. 416, 421.

— Алдр. Вас. Сокол. шоссе, соб. домъ. (Строит. мат.).

Бунковскій Ф. И Водоотводная, домъ Полякова. (Вывѣски).

Бунѣевъ Ник. Алдр. дкт. Елоховскій, д. Поповой. 601, 919 936, 949.

Бунькина К. М. Черногряз. Садовая, д. Щербиныхъ. (Галант.).

— Анаст. Клим. Садовническая, дмвл. 390. (Постоял. дв.).

— Ол. Пет. Б. Дорогомиловская, дмвл. 122.

— Осиповск. набер., дмвл. 304.

Буравцева Алдра Ник. Гороховскій. дмвл. 91.

Буравцевъ Ник. Ник. діак. Землянка, д. цер. Покрова. 656.

— Серг. Ив. Бутырск. пр., дмвл. 51.

Бураковская Над. Митр. М. Бронная, д. Юргенсонъ. 853.

Бураковскій Алдр. Дм. 1-й Ушаковскій, д. Вѣрина. 695.

Бураковъ Ф. П. 1 Рогожская, домъ Долгоносовой. (Постоял. дв.).

Буракъ Каз. Ив. ттс. Покровс. казармы. 555.

Бургасъ Іос. Стан. кап. Мясницкая, д. Нѣмчинова. 547.

Бурдаковъ Ал. Ив. л.п.гр. Арсеньевскій. дмвл. 14, 29

— Ал. Пет. Арсеньевскій, дмвл. 14.

Бурдонъ Мих. Ив. 814.

— Мячесл. Ив. Солодовниковскій пасс.

Бурдуковъ Ник. Ник. ка. Оболенскій, д. Пантелѣева. 691.

Бурдыкинъ Гавр. Ив. Маросейка, домъ Бергъ. (Музык.).

Бурейко Вас. Валер. 1101.

— Вас. Вас. дкт. Страстной бул., д. кн. Горчакова. 539, 928, 949.

— Мих. Вас. дкт. Б. Палашевскій, д. Елизарова. 928, 1101.

Буренинъ Алдр. Ник. прч. Павловская, д. Федотовой. 554.

Буренкова Тат. Вас. Сущевская, дмвл. 444.

Буренковъ Андр. Ег. Машковъ, домъ Никитина.

Буржинская А. О. Генеральная, домъ Волковой. 860.

Буркалинъ, Вас. Ник. Домниковская, д. Федорова (портной).

Буркевицъ К. Газетный, д. Толмачева (музыкальн).

Буркенъ Леон. Авг. сс. Вознесенская, д. Соколова. 783.

— Матильда Левшинскій, д. Нѣмчинова. 831.

Буркова Люб. Ив. Вознесенская, домъ Богиныхъ. 853.

— Над. Ив. Вознесенская, д. Бочина, 818.

Бурловъ Ив. Никит. Головинъ, домъ Глазуновой (сапожн.).

Берминъ Вас. Вас. нч. Ивановскій туп., д. Румянцева. 584.

— Дм. Алдр. дкт. Троицкій, домъ Волкова. 615, 764, 949.

Бурмистрова Раис. Дем. Калошинъ, Гор. учил 850, 883.

Бурмистровъ Ив. Ив. нс. Полуэктовъ, д. Нюниной. 776, 801.

— Конст. Яков. Моск. Губерн. Типографія.

Бурназовъ Ил. Дм. нч. Каланчевскій, д. Богомолова 748.

Бурнштейнъ Люб. Ник. ак. Смоленскій бул., д. Мишке. 1016.

Буробинъ Пав. Гр. Б. Молчановка, д. Трындина.

— Пав. Григ. Б. Молчановка, домъ Гинглятова (колон.).

Бурова Над. Мих. куп. Арбатъ, дмвл. 13, 48, 248.

— Над. Мих. Молочный, д. Разживина.

— Над. Мих. Сивц. Вражекъ, домъ Шаблыкиной.

Буровцевъ Ник. Ник. Землянка, д. ц. Покрова. 808.

Буровъ Алдр. Григ. Воронцовская, дмвл. 68, 79, 715.

— Ваз. Серг. Карташевскій, дмвл. 178.

— Еф. Яковл. 1-я Ямская, дмвл. 519.

— Вас. Прох. Селезневская, д. Рыкова. (Колон.).

— Вас. Ст. Серпуховское шоссе, дмвл. 404.

— Дм. Як. Прѣсненская, дмвл. 359.

— Ив. Вас. Трехгорный, дмвл. 467.

— Як. Фил. Рогожская, д. Пустовалова.

Бурхановскій Гавр. Вас. Матросская, Саперн. батал. 560.

Бурхановъ Вас. Пет. Б. Прѣсненская, д. Купчинской (мясо).

— Ив. Аким. Б. Семеновская, дмвл. 234, 396.

Бурхгардъ Антонъ Ив. Столешниковъ, д. Люблина.

— Ольга Фед. Сандуновскій, д. Кеппенъ 1047.

Бурцева Алдр. Вас. Б. Патріаршій, д. Баландиной (мебл. ком.).

— Варв. Серг. Н. Васильевскій дмвл. 55.

— Мар. Пав. Козицкій, домъ кн. Горчакова.

Бурцевъ Іасонъ Сем. Хлѣбный, дмвл. 492.

— Ник. Пет. Каланчевская, д. Мамонтова, мебл. ком. 697.

— Серг. Егор. дкт. Козицкій, д. кн. Горчакова. 949.

Бурченкова Евд. Ник. М. Якиманка, дмвл. 516, 517.

Бурштейнъ Абр. Еф. Москворѣцкая, д. Давыдовской пуст.

— Гр. Юліан. дкт. Тверская, домъ Синицына. 949.

Бурый Вл. Игн. ттс. Ольховская, домъ Ланина. 575.

Бурыкаловъ Ник. Павл. Заборный, дмвл. 136.

Бурышкинъ Аф. Васил. Антипьевскій, дмвл. 10, 542, 543, 608, 609, 610, 628, 741, 770, 814, 1068 1085, 1110, 1140, 1144.

Бурышкинъ Аф. Вас. Ипатьевскій, д. Серп. Гор. Общ. (мануф.).

Буря Зал. Раф. Покровка, д. Борисовой (портн.).

Буряковскій Григ. Пет. „Ховрино“ по Никол. ж. д. с. д. 758.

Бусловъ Ник. Ив. Остоженка, д. Варвар. Акц. О-ва. 849.

Буссе Эрн. Густ. Садовники, д. Электрическаго общества.

Бусурина Ф. А. Н-ки 1-я Рогожская, д. Бусурина (грибы).

Бусуринъ Дан. Анис. Б. Андроніевская, дмвл. 8, 370.

— Ст. Фед. Мясницкая, д. ц. Гребнев. Б. М. 638.

— Фед. Анис. Лубянскій пр., д. цер. Гребневск. Б. М. (грибы).

— Фед. Яков. Орл. Давыдовскій пер. дмвл. 303.

Бусыгинъ Ег. Никит. 1-й Ушаковскій, дмвл. 484.

— Филип. Вас. Погодинская, д. Воронецъ.

Бутвидъ Іос. Матв. Покровка, д. Миндеръ. (Аптек.).

Бутеневъ гр. Конст. Апполин. Дашковъ, дмвл. 103.

Бутенко Ал. Ал. дкт. зд. Психіатрич. Клиникъ. 949.

Бутикова Ив. Т-во м-ръ Пречистенская наб., дмвл. 139, 348, 483, 484.

Бутиковъ Е. М. Грузинская, д. Скугоревскаго. (Сапожн.).

Бутина Ан. Ив. Николо-Ямская, дмвл. 125, 277.

— Елиз. Ив. Николо-Ямская, дмвл. 125, 277.

— Клавд. Алдр. Садовническая, дмвл. 389, 390.

— Мар. Ег. Николо-Ямская, дмвл. 125, 231, 277, 383.

— Мар. Ив. Николо-Ямская, дмвл. 125, 277.

Бутинъ Вас. Ал. Годеинскій, д. Комитета Имп. Человѣк. О-ва. (Мѣха).

— Ив. Вас. Ильинка, д. ц. св. Николая. (Мѣха).

— Ив. Вас. 3-й Грохольскій, д. Павловой. 936. 1087.

— Ив. Ив. куп. Николо-Ямская, с. д. 714, 276.

— Ив. Тим. Н. Башиловка, дмвл. 25.

— Мих. Вас. п.пр.п. Садов. Тріумф., д. Орловыхъ. 734.

Буткевичъ Вл. Степ. 769.

— Фед. Фед. Ямск. сл. пер., № 9, дмвл. 522.

— Фридр. 2-я Ямская, дмвл. 520.

Бутнева Матр. Иван. Слободск. туп. дмвл. 412.

Бутовъ А. Е. Б. Кисельный, д. Рожд. монаст. (Желѣзо).

— Лев. Афан. Княжеск., д. Малолѣтенк. 573.

Бутузовъ Вик. Ник. крг. Шерупенковъ, д. Большакова. 570.

Бутурина Люб. Алдр. Новосельская, дмвл. 285.

Бутуринъ Серг. Ал. Новосельская, с. д.

Бутурлина Е. П. 1081.

— Люб. Алдр. Б. Покровскій, дмвл. 337.

— Мар. Серг. Знаменка, дмвл. 143, 206.

Бутурлинъ Алдръ Сер. дкт. Крестовоздвиженскій, д. № 2. 950.

— Ник Кирилл. худ. Б. Путинковскій, дмвл. 364.

Бутурлинъ Серг. Серг. ген.-л. Знаменка, д. Бутурлиной. 553, 1043, 1052.

Бутусова Анна Дмитр Воздвиженка, д. Росс. Общ. 826, 828.

Бутырина М. Ф. ак. Уланскій, д. Красковскаго. 1016.

Бутыринъ Фед. Ник. Б. Ордынка, дмвл. 300, 302.

Бутырскаго завода О-во Б. Панская, св. д. (Механич.).

Бутырскій Степ. Мих. Михалк. шоссе, дмвл. 245.

Бутюгина Алдра Алдр. Долгоруковская, дмвл. 116, 160, 178, 222, 234, 487, 297, 333.

Бутягина Вѣра Ник. 2-я Волконск. ремесл. богад. 864.

Бутягинъ Тих. Пав. дкт. Успенскій, д. Шиловой. 950, 1136.

Буфѣева Евдок. Вас. Хапиловская, дмвл. 488.

Бухаловская Екат. Серг. Б. Полянка, дмвл. 343.

Бухановъ Петр. Алдр. дсс. Яковлевскій, д. Бухaниной. 717.

— Филип. Вас. 1-й Успенскій, дмвл. 481.

Бухарева Февр. Ив. Молочный, дмвл. 106, 248.

Бухаревъ Глѣбъ Ив. ттс. Перуновскій, соб. д. 816.

— Ив. Ник. протоіер. Калужская, д. Мѣщанск. учил. 672, 815, 838, 1118, 1129, 1133.

— Ник. Ив. ттс. Калужская, д. Мѣщ. учил. 567.

Бухарина В. Г. Мясницкая, д. Вятск. подвор. (Бѣлье).

— Вѣра Григ. Ямск. слоб. пер. № 3. дмвл. 521.

Бухаринъ Ив. Гавр. Б. Грузинская, д. Блохина. 803, 831.

- Ив. Фед. 3-я Мѣщанск., здан. Ст. Екатер. бол. 921.

— Серг. Ник. пдпрч. Берсеневская набережная, д. Романовой кв. № 4. 555.

— Фед. Никанор. 3-я Тверская-Ямская, д. Аристова.

Бухаровъ Ап. Серг. М. Тишинскій, дмвл. 463.

— Ал. Серг. 1-й Тишинскій, дмвл. 465.

Бухбиндеръ Степ. Як. Курбатовскій, дмвл. 218.

Бухгеймъ Эд. Карл. куп. Введенскій, дмвл. 56.

Бухгольцъ Ад. Ад. пдплк. Посланниковъ, д. Орѣшникова. 549.

— Влад. Георг. ген.-л. Кудрин.-Садов., д. Александрова. 541, 594.

— Ник. Ник. пдпр. Матросская, 17-й Саперн. батал. 561.

Бухманъ Конст. Ник. въ XIV кл. Мухина гора, д. Сушкина. 875.

Бухмостовъ Ив. Мих. 2-я Ямская, дмвл. 520, 523.

Бухова Анастасія Дм. Красносельская, д. Уткина.

Буховецкій Васил. Никол. Стар. Божедомка, д. ц. св. Іоанна Воина. 598.

Буховцева Алдра Ал. Проэктирован., д. Филипповыхъ. 822.

Буховцевъ Алдръ Влад. пор. Воздвиженка, д. Армандъ. 550.

— Андр. Мих. 1-я Мѣщанская, домъ Милютиныхъ. (Кожа).

— Ив. Мих. Каретная Садовая, дмвл. 385. (Кожа).

Бухоновъ Як. Федор. Краснохолмская набер., дмвл. 294.

Бухтѣевъ Ал. Дм. Трехпрудный, домъ Мануйлова. (Колон.).

— Дм. Вас. Б. Грузинская, д. Шубинскаго. (Колон.).

Бухтѣевы братья. Страстн. площ., домъ Дубровиныхъ. (Колон.).

Бухштабъ И. А. дкт. Брюссовскій, д. Федоровой. 950.

Буцке Викт. Ром. сс. Гагаринскій, д. Альбрехтъ. 912, 936, 950.

— Зин. Мих. двор. Н. Басманная, дмвл. 22, 324, 926.

Бучарининъ Алдръ Ив. дкт. Теплый, д. Свѣшникова. 767, 907, 950.

Бучеровъ Конст. Вас. п.п.гр. М. Успенскій, д. Мусина-Пушкина. 872, 875, 885, 888.

Бучинскій Вяч. Ник. дкт. Б. Ордынка, д. Аничкина. 768, 911, 928, 950, 1101.

Бучковскій Валент. Закх. шт.-кап. Покровскія казармы. 555.

Бучумовъ Мих. Як. Б. Панская, дмвл. 49, 50, 204, 260, 309, 471.

— Я. М. Котельнич. набер., дмвл. 196.

Буше Ник. Теоф. Божедомскій, дмвл. 38, 195, 392.

Бушера Ос. Петр. сс. Воздвиженка, д. Армандъ. 810.

Бушина Нат. Як. Криво-Арбатскій, д. Магеровской. 630, 838, 888.

Бушманъ Алиса Эрн. Вознесенская, д. Елизав. Инст. 818.

— Амал. Ив. ак. Б. Семеновская, д. Любарскаго. 1016.

— Елиз. Гр. Госпитальная, д. Алекс. Общ. 1099, 1100.

— Эрн. Юл.-Іог. дкт. Ср. Голутвинскій, д. Полякова. 765, 950.

Бушневскій Іоаннъ Ник. свщ. Б. Харитоньевскій, церк. д. 672, 843.

Бушнековъ Ник. Вас. 1-я Мѣщанская, д. Аверьянова (Драпри).

Бушуева Ир. Дан. Ямская слоб., пр. № 6-й, дмвл. 521.

Бушуевъ Ив. Гр. Воронья, д. Вслокитина. (Мясо).

— Игн. Гер. Семеновская, д. Павловыхъ. (Мясо). (Рыба).

— Прокоф. Сим. 3-й Полевой, дмвл. 339.

— Серг. Вас. крг. Басманный полиц. домъ. 588.

Бушъ Вѣра Алдр. Хива, д. Прохорова. 853.

— В. И. и К⁰. Маросейка, д. Щелкунова. (Парфюмерн.).

— В. И. Генеральная, д. Тихомирова. (Масло, краски).

— Леонар. Лавр. нс. Мясницкая, Почтамтъ. 571.

— Ферд. Юл. гр. ротм. Долгоруковская, д. Ковригиной. 543.

— Христ. Карл. дкт. Покровка, домъ Рахманова. 950.

— Цезарина. Варсонофьевскій, домъ Кудрявцевой. (Платья).

Буяковская Мар. Авг. Волхонка, домъ кн. Голицына. 807.

Буяльскій Алдръ Ив. кс. Пречистенскій бул., д. Удѣльнаго Округа. 539.

Буянова Клавд. Еф. Б. Якиманка, д. Купеч. Общ. 872.

Буяновъ Ив. Ант. Дурной, дмвл. 129.

Буяновъ Мих. Анф. куп. Таганскій туп., дмвл. 448, 507.

— Степ. Ив. Дубровки Нов. Стройка, дмвл. 127.

— С. Ф. Медынка, домъ Медынцева. (Столярн.).

Быбинъ Ник. Алдр. шт.-ротм. Петровскія казармы. 562.

Быкова Алдра Андр. Хапиловская, дмвл. 488.

— Алдра Мих. Солянка, Сир. Инст. Имп. Николая I. 821.

— Анаст. Вас. Гавриковъ, д. Баулиной.

— Ан. Дм. Огор. Александровск. ул., дмвл. 245.

— Вѣра Влад. Б. Татарская, соб. д. 847.

— Евд. Мих. Солянка, Сир. Инст. Имп. Николая I. 821.

— Екат. Дмитр. Салтыковскій, дмвл. 130, 391, 251.

— Елиз. Степ. Б. Татарская, дмвл. 448.

— Лид. Ник. Дачн. проѣздъ, дмвл. 103.

— Мар. Алдр. Мыльниковъ, дмвл. 254.

— Мар. Петр. Бутырск. пр., дмвл. 51.

— Матр. Куз. Донской, дмвл. 121.

— Нат. Алдр. Мыльниковъ, дмвл. 254.

— Нат. Андр. Вознесенская, Елизавет. Инст. 819.

— Ол. Вас. Александровская, д. Генералова. 872.

— Ол. Ив. Нѣмецкая, дмвл. 289.

— П. А. Б. Никитская, д. Моск. Домов. Т-ва. (Бѣлье).

— Праск. Ник. Сокольническая, дмвл. 415.

Быковская Алдра Дм. Б. Никитскій, дмвл. 272, 482, 507.

— Ек. Мих. Астрадамскій, дмвл. 15.

— Екат. Мих. Соломен. стор. пр., дмвл. 422.

— Сераф. Серг. Николо-Ямская, город. зд. 868, 871, 883, 884.

— Соф. Ив. дкт. Мясницкая, д. Шершакова. 950.

— Юл. Дм. Кузнецкая, д. Бруновой. 815.

Быковскій Б. Спасскій, дмвл. 429.

— Андр. Сем. Б. Ордынка, дмвл. 301. 606.

— Дом. Ант, ка. Б. Грузинская, домъ Массъ. 692.

— Ив. Дм. Самотецкій, пр., д. собств. (Мѣха). 392.

— Ив. Ник. дкт. Долгоруковская, д Зибрехтъ. 950.

— Ив. Ник. Тверской бул., д. Кирикова. 602.

— Конст. Мих. дсс. Верх. Кисловка, д. Свиридова. 812, 1126, 1127.

— Ник. Ив. пр.п. Н.-Басман. д. Ермаковой. 730, 1085.

— Терент. Фот. Знаменскій, дмвл. 143, 449.

Быковъ Алдр, Дм. Георгіевскій, домъ Бахрушина.

— Алдр. Ив. Б. Кондратьевскій, дмвл. 189, 612.

— Алдр. Ив. куп. М. Тишинскій, дмвл. 394, 464.

— Ал. Ник. Огор. Александровск., дмвл. 245.

— Ал. Пет. Николо-Ямская, д. Макаровой. (Мясо).

Быковъ Андр. Ив. Михайловскій, дмвл. 245.

— Андр. Вас. кс. М. Бронная, домъ Гиршъ. 718.

— Арк. Ив. Уланскій, домъ Перлова. 1044.

— Вас. Алдр. Александровская, домъ Мухина. 867, 870, 874.

— Вас. Ег. 2-й Волконскій, дмвл. 66, 77, 154, 207, 512.

— Вас. Егор. Ново-Іерусалимскій, дмвл. 285.

— Вас. Ник. Бутырск. пр., дмвл. 27, 51, 151.

— Вас. Ник. Михайловская, дмвл. 244, 322.

— Влад. Алдр. Мыльниковъ, дмвл. 254.

— Влад. Пав. Обыденскій, д. Ковригина. 750.

— Г. П. Ямская 1-я, д. Кубышкина. (Гармоніи).

— Гавр. Як. Сивцевъ Вражекъ, дмвл. 406, 485.

— И. И. Мал. Тишинскій, домъ собст. (Печн. работ.).

— Ив. Ив. Б. Грузинская, дмвл. 95.

— Ив. Никиф. Зубовская, д. ц. Знаменія Б. М. (Москат.).

— Ив. Фед. Покровка, д. Елагина.

— Ил. Ник. Грохольскій, д. Богомолова. 612.

— Матв. Фад. Б. Сухаревская, площ., д гр. Шереметева. (Обувь).

— Матв. Фед. Драчевка, д. Изомова.

— Мих. Ал. Калужская, зд. Мѣщ. уч. 814.

— Мих. Вас. Б. Дорогомиловская, д. Грушиной. (Колбасн.).

— Мих. Вас. Серпуховское шоссе, д. Евстратова. (Колбасн.).

— Мих. Вас. Скотопрогонная, дмвл. 410.

— Мих. Вас. Смоленск. площ., домъ Березницкаго. (Колон.).

— Ник. Ал. Калужская, Мѣщ. учил. 814.

— Ник. Андр. пор. у Чугуннаго мос., д. Привалова 554, 793.

— Ник. Вас. Мансуровскій, дмвл. 235, 470.

— Ник. Дмитр. Б. Дорогомилсвская, дмвл. 122.

— П. Бол. Знаменскій, домъ Блохина. (Гармон.).

— Сер. Егор. 3-я Роложская, домъ Мягковой.

— Фед. Вас. Мансуровскій, дмвл. 235, 597.

— Фед. Вас. Б. Поварская, д. ц. Симеона Столпника. 610.

— Як. Степ. Бол. Строченовъ, дмвл. 440.

Былинина Алдра Еф. Б. Ордынка, дмвл. 300.

Былинкинъ Герас. Ив. Б. Демидовскій, дмвл. 108.

Былинко Ив. Антон. Ст. Москва, тов. М.-К. ж. д., каз. д. № 14. 755.

Быловъ Ник. Ал. кск. Салтыковскій, д. Зябловой. 570.

Быльевъ Вас. Петр. куп. Дурасовскій, дмвл. 128.

— Вас. Пет. Ильинка. Средн. Торг. ряды. (Посуда).

Былѣевъ Ник. Алдр. кап.отст. Н. Божедомка, д. Шилина. 696.

Былѣевъ-Успенскій Вас. Серг. Ермолаевскій, дмвл. 133, 578, 1069.

Быстрицкій Вас Андр. свящ. Ваганьк. кладб. церковн. д. 654.

— Дм. Андр Б. Никитск., д. Синод. учил. 810, 811.

— Леон. Павл. част. пов. Б. Никольскій, д. Адерей. 738.

— Пет. Тим. Б. Дмитровка, д. Мозгина. (Портной).

— Серг. Вл. п.пр.п. Чудовъ, д. Свѣшниковой. 734.

Быстрова Ол. Георг. Калужск., зд. Мѣщанск. учил. 815.

Быстровъ Алдр. Ив. ка. Кадетск. пл., соб. д. 162, 567.

— Алдр. Ив. М. Бронная, д. Гирша. 599.

— И. М. Лѣнивка, д. Голофтеева. (Съѣстн.).

— Карп. Вас. Щемиловскій туп., д. Вишнякова. (Мясо).

— Мак. Влад. 2 Волконск. ремеслен. богад. 864.

— Мих. Фед. діак. Воздвиженка, д. быв. Крестовозд. мон. 619.

— Ник. Пав. куп Ермолаевскій, дмвл. 133, 451. 501.

— Ник. Пав., **Бѣлкинъ** Ив. Ил. и **Волковъ** Алдр. Ег. Арбатъ, д. Бахвалова. (Бюро похор.).

Быстрякова Анаст. Макс. Ямск.-слободскій, № 8, дмвл. 522.

Быхановъ Алдр. Мих. М. Царицынск., д. Королева 709.

Быховскій Викт. Юр. п.пр.пов. Тверская, д. Гиршманъ. 734.

— Вл. Вл. пр.п. Богословскій, д. Бахрушина. С.-П.-Б. Надеждинскій, 34. 730.

Бычко Андр. Матв. ттс. Мясницкая, зд. Почтамта. 542.

Бычкова Лѣсная, д. Колупаева. (Булоч.).

— Евд. Исидоровна, Смоленская пл., д. Грачева.

— А. М. М. Грузинская, д. Глинка. (Молочная).

— Алдра Фед. Кузнецкій, д. Хомякова. (Дам. Платье).

— Мар. Прок. Машковъ, д. Покровск. общ. (Модн.).

— Ол. Дан. купч. Салтыковскій, дмвл. 391.

— Праск. Ник. Красносельская, дмвл. 173, 198, 200, 201, 204, 318, 353.

Бычковскій Бол. Генр. шт.-кап. Уг. Неглин. пр. и Рахмановск. мебл. комн. „Свѣтъ“. 583.

Бычковъ Алдр. Аф. Неглинный пр., д. Шугаевой. (Булочн. Колон.).

— Ант. Фед. Салтыковскій, д. Бычковой. 634.

— Вас. Дм. Новопроэктирован., д. Зеленецкой. 584.

— Вас. Мих. Зубовская, д. ц. Знаменія Б. М. (Желѣз.).

— Вяч. Пав. Казанскій туп., д. Елистратовой. 876.

— Е. И. Арбатская пл., д. Варваринск. Акц. О ва. (Бондарь).

— Ив. Аф Б. Девятинскій, д. Обухова. (Мясо).

— Ив. Аф. Никитская, д. Черникова.

— И. Г. Б. Гнѣздниковскій, д. Кайсарова. (Мѣдн.).

Бычковъ Мих. Дм. Барашевскій, д. Никитинскаго.

— Мих. Дм. Маросейка, д. Кайсарова. (Мясо).

— Мих. Дм. Сѣнная, д. Осиповой. (Мясо).

— Ник. Мих. Б. Прѣсня, д. Разумова. кв. 120. 600.

— Серг. Ив. Ямск.-слободскій, № 4. 521.

Бышевскій Іос. Іос. Тверской бул., д. Яголковскаго. 1038.

— Пав. Ант. дкт. Дѣвичье поле, зд. Факульт. клиникъ. 950

Бьерклундъ Ан. Вл. Хамовн. казармы.

— Ял. Гат. корн. Хамовнич. казармы. 557.

Бѣгичевъ Евг. Ник. кск. Ружейный, д Арканова. 700.

Бѣгунова Сер. Петр. Драчевка, д. Малюшина,

Бѣгуновъ Мих. Ник. Драчевка, домъ Малюшина. 188.

Бѣдаревъ Андр. Петр. 1 Проектированный. дмвл. 351.

Бѣднова Степ. Вас Задн. ул , Петровск. выс., дмвл. 137.

Бѣлавинъ Алдр. Ив. пор. Красныя казармы 781.

— Илл. Симф. Покровка, д. Бабушкиной 730, 772.

— Ник. Иліод. инж.-техн. Покровка, д. Титова.

Бѣлавцовъ П. И. Б. Никитская, домъ цер. Вознесенія. (Гастрон).

Бѣлавѣнецъ П. М. дкт. Погодинская, д. Деминой. 950.

Бѣлау Г. Тріумф. Садовая, д. Персицъ. (Моды).

Бѣлградъ (Воробьевъ Ал. Ив.). Неглинный пр., д Обидиной. (Меблир. комн.).

Бѣлевитина Вас. Алдр. М. Семеновская‘ д. Румянцева. 121. (Колоніал.).

Бѣлевичъ Ал. Устин. Маросейка, домъ Человѣколюб. общ. 599, 630

— Ал. Устин. Неопалимовскій, дмвл. 267.

Бѣлевичъ-Станкевичъ Фома Венед. Пречистенская наб., дмвл. 157, 233, 349.

Бѣлевская гр. Мар. Петр. Дурновскій, д. Дымкова. 1081, 1083.

Бѣлевскій гр. Ал. Ал. шт.-ротм. Дурновскій, д. Дымкова. 557.

Бѣлевцевъ Викент. Афан. ттс. Курскій и Нижегородскій вокзалъ. 574.

— Леон. Ив. Шаболовка, дмвл. 505.

— Леон. Ив. Житная, д. Ермолаевой. (Ресторъ.).

Бѣлелюбская Алдра Ив. д. кс. Солянка, Сир. Инст. Имп. Николая I. 821.

Бѣлелюбскій Ник. Аппол. дсс.

Бѣленко Серг. Ив. п.пр.п. Мерзляковскій, д. Гиршъ. 734.

Бѣленковъ Алдр. Ив. Б. Татарская, д. Лебедевой. 710.

— Ив Петр. отст. пдплк. Пятницкая, д. Серпуховск. м-ры. 711.

Бѣленькова Варв. Гавр. ак. Пятницкая. д. Серпуховск. м-ры. 588, 1017.

Бѣленя Ив. Фом. Настасьинск , домъ Скворцова. 725.

Бѣликова Вѣра Ив. Долгоруковская, д. Субботина. 878.

Бѣликова Дар. Вас. Покровка, д. Пиколи.

— Мар. Мих. Покровская, д. Боголюбовой. 908. (Кройка).

— Мар. Плат. Шаболовка, соб. д. (Булочн.). 505

— Праск. Григ. Б. Лубянка, д. 3-й муж. гимназіи. (Галант.).

Бѣликовскій Ос. Алдр. дкт. Новинскій бул., д. Курносовыхъ. 950.

Бѣликовъ Алдр. Ник. п.пр.п. Скорняжный, д. Никитина. 734.

— Вас. Вас. Варсонофьевскій, д. Рябушинскихъ. 839.

— Вас. Евл. прот. Срѣтенка, домъ цер. Троицы. 761. 1146.

— Вас. Ив. Варсонофьевскій, д. Рябушинскаго.

— Вас. прот. Срѣтенка, д. церкви Троицы. 614.

— Вас. Мерк. Андреевск. пр., дмвл. 8.

— Ив. Мих. Бабьегородскій, дмвл. 18. 294.

— Ив. Мих. Пятницкая, д. Мещериныхъ. (Трактир.).

— Ив. Мих. Водоотводная, д. Барышевой (Трактиръ).

— Макс. Ник. 1 Ямская, дмвл. 519.

— Ник. Вас. Варсонофьевскій, д. Рябушинскаго.

— Ник. Мих. Бутиковскій, дмвл. 48. 483.

— Пав. Ив. Зыковскій, дмвл. 150э

— Серг. Петр. ген.-м Знаменка, Александр. учил. 781.

Бѣлинкій Шл. Мейл. Никольская, д. Греч. мон. (Золото, серебро). 359.

Бѣлинскіе братья. 2 Ямская, дмвл. 520.

Бѣлинскій Ив. Мих. Юшковъ, д. Куп. о-ва. (Мануфакт.).

Бѣлинъ Вас. Осип. Б. Палашевскій, д. Страхова

Бѣлинъ В. У. Б. Палашевскій, д. Страхова. (Мебл. ком.).

Бѣлицкая Нат. Фед. Ипатьевскій, зд. Антіохійскаго под.

Бѣлицъ-Гейманъ Сем. Ал. дкт. Б. Грузинская, д. Прусакова. 927, 950.

Бѣлишева Екат. Ив. Б. Спасская, дмвл. 427.

— Нат. Ив. Б. Спасская, дмвл. 427.

— Нина Ив. Б. Спасская, дмвл. 427.

Бѣлишевъ Еф. Христ. Тверская, домъ Аристова 702.

— Ив. Ефим. Б. Спасская, дмвл. 427, 580

Бѣлкина Евг. Дан. Гороховская, дмвл. 90.

— Елиз. Яков. Гороховскій, с. д. 190, 853, 860.

— Люб. Мих. Лялинъ, дмвл. 234.

— Мар. Конст. Гороховская, Мал. отд. Инст. Имп. Ник. I. 824.

— Мар. Лук. Б. Молчановка, дмвл. 249, 369.

— Мар. Лук. Кузнец. мостъ, д. Захарьина. (Мѣхъ).

— Ольга Мих. 1-я Мѣщанск., пріютъ им. Гиппіусъ. 801.

— Пел. Тим. купч. Б. Якиманка, дмвл. 518.

— С-я товарищ. Лялинъ, д. Бѣлкиной. (Пряжа).

Бѣлкинъ Алдр. Ив. Конн. площ., дмвл. 189, 192.

Бѣлкинъ Алдр. Иван. М. Серпуховская, дмвл. 403.
— Ал. Ал. Лялинъ, дмвл. 234.
— Ал. Серг. Кузнецкій м., д. кн. Голицына. 763, 1132.
— Вас. Вас. Семеновская, д. Воробьева. (Мануфак.).
— Вас. Ив. 2 Арбатецкій, дмвл. 12.
— Дм. Ив. Б. Конюшки, д. Бѣлкиной.
— Ив. Ил. Конюшковскій, с. д. 638.
— Ник. Ник. гс. Жильцовъ, д. Семеновой. 693.
— Ник. Ник. Земляной валъ, д. Спорова.
— Ник. Ник. Ст. Басманная, д. Шерупенкова. (Ресторанъ).
— Н. С. Никитскій бул., д. Гонецкой. (Обувь).
— Никита Сав. Остоженка, д. Алексѣевскаго мон. (Обувь)
— Пег. Ал. Ляминъ, д. Бѣлкиной.
— Серг. Ал. дсс. Яковлевскій, дмвл. 517, 608, 724.
— Серг. Дм. Серпуховское шессе, дмвл. 404.
— Серг. Ив. Б. Конюшки, д. Бѣлкиной.
— Фед. Вас. Владимиро-Долгоруковская, д. Душенкова, (Мануф.).
— Фед. Ник. ка. Долгоруковская, д. № 80, 694.
— Як. Ил. Н. Шоссе, соб. д. 285, 716.
Бѣлкины Сер. и Дм. Ив. Средніе ряды. (Дорожн.).
Бѣлкова Ир. Сем. М. Грузинская, дмвл. 97.
Бѣлковъ А. П. Кам.-Колл. в., дмвл. 170.
— Кипр. Ив. М. Ольховскій, дмвл. 299.
Бѣлковъ Ос. Ив. Б. Овчинников. пер., дмвл. 292.
Бѣлова Агр. Дм. Банный, д. Прохорова. (Колон.). 22.
— А. Д. н-ки 1, Маросѣйка, д. Хвощинскаго. 2, Тверская, д. Спиридонова. 3, Арбатъ, д. Город. Упр. (Ренсков. погр. Гастрон.).
— Вѣра Алдр. Козихинскій, д. Чебышева. 879.
— Вѣра Вас. Козихинскій, д. Чебышева. 884.
— Евф. Авер. Коровій валъ, д. Ларіонова. (Обувь).
— Евдок. Троф. 2-й Миняевскій пр., дмвл. 243.
— Екат. Вас. Арбатъ, д. Орловыхъ. 812, 825.
— Екат. Ден. Просвирнинъ, д. Шальновыхъ. (Моды).
— Ек. Куз. 3 Мѣщанская, дмвл. 259.
— Клавд. Ник. Маросѣйка, д. Хвощинскаго.
— Клавд. Тих. Таганка, д. Стрепихѣева. 880.
— Мар. Вас. Арбатъ, д. Орлова, 812.
— Мар. Григ. Курская канава, дмвл. 219.
— Праск. Ив. Курскій вокзалъ, д. Домовлад. Т-ва.
— Федос. Марк. Ирининская, дмвл. 160.
— Федос. Сем. Трифоновскій, дмвл. 469.
Бѣловодскій Конст. Влад. пдпрч. Спасскія казармы, 556.
Бѣловъ Абрамъ и К°. Юшковъ, д. Александоова. (Мануф.).
— Ал. Март. Цвѣтной бул., д. Малюшина. Ф. (Оптикъ).
— Ан. Ал. 1-я Рогожская, д. Иванова.
— Андр. Ал. Плющиха. д. церкви Смоленской Б. М. (Экипаж.).
— Андр. Куз. 1-я Рогожская, дмвл. 371, 372.
— Андр. Тим. Продольный, зд. Пріюта Цесар. Маріи. 1110.
— В. И. товарищ. Юшковъ, д. Куп. О-ва. (мануфакт.).
— Вас. Ив. товарищест. Семечовская, дмвл. 395
— Вас. Петр. Фурманный, д Никитина. 694.
— Герас. Ив. Остоженка, дмвл. 305.
— Григ. Пав. Николо-Ямская, д. Прохорова. (Обувь).
— Дм. Ив. Калужская площадь, д. Комаровыхъ. (Посуда). 504.
— Дм. Ив. Шаболовка, д. Бѣлоголовова.
— Дм. Серг. Покровка, дмвл. 333.
— Ив. Андр. Ямск. слоб. пер. № 7, дмвл. 522.
— Ив. Андр 2-я Рогожская, д. Бѣлова. (Лѣсъ. Плотн.-стол.)
— Ив. Вас. Дубровка, дмвл. 126.
— Леонтій Ник. Ершовскій, д. Новодѣвичьяго мон.
— Никиф. Еф. Протопоповскій, дмвл. 165, 355.
— Ник. Андр. Новосельская, дмвл. 286.
— Ник. Григ. Б. Полянка, д. Бахрушина. (Зонточ.).
— Ник. Степ. Ирининская, д. Розанова. (Желѣзо). 222, 488.
— Пав. Дм. Б. Полянка, д. Бахрушина. (Сапож.).
— Пав. Сем. инж. мех. 4-я Мѣщанская, д. Часовикова. 803.
— Пет. Вас. гор. Вологда. 695.
— Пет. Ив. Воронцовская, д. ц. Сорока Святыхъ. (Кожа).
— Пет. Ив. Сорокосвятская, д. Астахова.
— П. П. Бутырская, д. Кузяева. (Гробы).
— П. Х. Домниковская, д. Смирнова. (Постоял. дв.).
— Сем. Ив. Хрущевскій, дмвл. 493.
— Сер. Андр. Воронцовская, соб. д. 67, 286, 662.
— Сер. Мих. Кремлевское подворье.
— Сер. Степ. Золоторожская, дмвл. 146
— Ст. Мих. Арбатъ, д. Шанявскаго. (Сапожн.).
— Фед. Ив. Б. Тверская-Ямская, д. Болотнова. (Посуда).
— Фед. Ив. Селезневская, д. Ларіоновой. (Строит. матер.). (Посуда).
— Я. Н. Руновская наб., д. Красновой. (Колон.).
Бѣлоголововъ Алдръ Аппол. прис. пов. Шереметьевскій, д. Шереметьева. 730.
Бѣлогорскій Пет. Анат. дкт. Арбатъ, д. кн. Оболенской. 950.
Бѣлозерова Елиз. Самс. Дубровки, Нов. Стройка, дмвл. 127.
— Елиз. Фед. Міусская площ., зд. уч. 868.
— Нат. Еф. Генеральная, дмвл. 80.
— Пр. Еф. Генеральная, дмвл. 80.
Бѣлозеровъ Вас. Евдок. Дубровки, Нов. Стройка, дмвл. 127.
Бѣлозеровъ Гр. Еф. Генеральная, дмвл. 80.
— Ив. Еф. Генеральная, дмвл. 80.
— Мих. Фед. Казанскій туп., д. Елистратовой, 876.
— Тим. Евдок. Дубровки, Нов. Стройка. дмвл. 127.
— Фед. Еф. Генеральная, дмвл. 80.
Бѣлозеровы Ив. и Фед. Григ. Генеральная, соб. д. (Красил.).
Бѣлокурова Вѣра Вас. Плющиха, д. Зосимовской пуст. (Писчебум.).
— Екат. Пав. Савеловскій, дмвл. 382.
— Мар. Алдр. акуш. Пятницкая, домъ Гальманъ. 1016.
Бѣлокуровъ Викт. Ив. Савеловскій, соб. д. 707.
— Пет. Мих. діак. с. Троицкое-Голенищево. 666.
— Серг. Ал. Воздвиженка, д. Архива мин. иностр. дѣлъ. 691, 1132.
— Фед. Тим. Садомовъ, д. Маслова. 571.
Бѣлоногова Вѣра Ив. Добрая Слободка. д. Погодиныхъ. (Моды).
Бѣлоноговъ Адр. Вас. 4-я Тверская-Ямская, дмвл. 456.
— Ив. Вас. Чухинскій, д. Сѣчиной. (Колон.).
Бѣлорусовъ Вас. Алдр. Н. Басманная, д. Крестовоздвиженскаго. 865.
Бѣлостокъ (Бѣгуновъ, Мих. Ник.). Драчевка, д. Малюшина. (Мебл. ком.).
Бѣлоусова Ан. Дм. Скотопрогонная, дмвл. 110.
— Ан. Никиф. Зубовскій бул., дмвл. 149.
— В. А. насл. Зубовскій бул., соб. д. (Гильзы папир.).
— В. А. насл. Варварка, Ст. Гост. дв. (Писчебум.).
— В. А. насл. Моисеевская площ., д. Карзинкина. (Писчебум.).
— В. А. насл. Срѣтенка, д. Бѣляева. (Табакъ).
— Евд. Ив. Болото, д. Федотова.
— Евд. Ив. Лабазная, аренд. 220.
— Екат. Алдр. Б. Конюшки, дмвл. 190.
— Елиз. Вас. Воронухина гора, дмвл. 66, 208, 511.
Бѣлоусовъ Ан. Алдр. п. пр. пов. Петровскія вор.. д. Петр. м-ря. 734.
— А. К. Бродниковъ, д. Лазаревой. (Сапожн.).
— Алдръ Ник. Б. Якиманка, д. Трухачевой.
— Андр. Викт. Зубовскій бул., дмвл. 149, 666.
— В. А. Смоленская. д. Копѣйкина-Серебрякова. (Писчебум.).
Бѣлоусовъ. Вас. Викт. Зубовскій бул., дмвл. 149.
— Влад. Викт. Зубовскій буль., дмвл. 149, 730, 1045.
— Ген. Ив. Домниковская, д. Журавлева.
— Д. К. М. Тишинскій, д. Пузиной. (Колон.).
— Евг. Викт. Зубовскій буль., дмвл. 149.
— Ив. Ал. Фуркасовскій, д. Рахманова. 610.
— Ив. Ив. Гагаринскій, д. Паренаго. (Колон.)
— Ив. Конст. Коровій в., дмвл. 192.
— Мир. Викт. Зубовскій бул., дмвл. 149.

Бѣлоусовъ Ник. Ив. Коровій валъ, соб. домъ. (Мука).
— Пет. Алдр. діак. Пятницкая, домъ Покровск. собора 617.
— Пет. Ник. дкт. Скатерный, соб. д. 409, 492, 950, 1040, 1041, 1146, 1082, 1109.
— Серг. Викт. Пименовскій, д. Викторсонъ, 149, 608, 609.
— Фил. Ив. Никоновск. пр., д. Игнатова.
Бѣлоха Ник. Порф. 1 Знаменскій, дмвл. 145.
Бѣлоцерковскій Вл. Ал. Вятская, дмвл. 375.
Бѣлоярцевъ Ал. Пет. архит. Долгоруковскій, д. Лобачева.
— Петр. Петр. Каретн. рядъ, дмвл. 177, 385. 386, 730.
— Пет. Пет. Покровка, дмвл. 419.
Бѣлутинъ Алдр. Пет. Пятницкая, домъ Соколъ.
- Гр. Петр. Космодаміанскій, д. Лопатиной. (Ковры.)
Бѣлышева Мар. Дм. Крутицкая, дмвл. 210, 212.
Бѣлышевъ Вас. Мих. Б. Конюшки. д. Бѣлышевой.
— Вас. Мих. Б. Грузинская, д. Копытиныхъ. (Обувь.)
— Ив. Мих. Знаменка, д. Знаменской. (Колон.)
— М. М. Коломенско-Ямская, дмвл. 186.
— Мих. Пав. Верхняя Прудовая, дмвл. 190, 358.
Бѣльская Спиридоновскій, дмвл. 431.
— Ан. Вас. д. кск. Климентовскій пер.. Пятницк. училище 884.
— Тат. Дм. Левшинскій, д. ц. Покрова. (Прачеч.)
Бѣльскій Вас. Гр. Пречистенка, домъ Баркова. 722.
— Леонт. Петр. сс. Спиридоновка, д. Долгорукова. 763, 780, 790, 816, 822, 823, 832.
— Ник. Ив. Палиха, д. Шугаевой. кв. № 4. 565.
— Петр. Викент. Мыльниковъ, д. Русс. тов. печатн. дѣла. 1147.
Бѣльцова Ек. Влад. д. ген.-л. Ср. Кисловка, д. Волкова. 883.
— Ир. Андр. Семеновская, д. Щербаковыхъ. (Модн. маст.)
— Мар. Ник. 1 Ильинскій, дмвл. 156, 291.
Бѣльцовъ Мих. Андр. пр.п. М. Гнѣздников. д. Оболенскаго. 730.
— Мих. Вас. Золоторожскій. д. Будникова. 755.
Бѣльченко Нат. Сем. Собачья площ., д. Лубны-Герцыкъ
Бѣлявина Над. Мих. Калужск. пл., д. Воробьева 898.
Бѣлявинъ Дм. Терен. Спасская, домъ Садовникова.
Бѣлявскій Ник. Ос. ка. Мансуровскій, д. Каретниковой. 720.
Бѣляева Агап. Ив. Луковъ, дмвл. 230.
— Алдра Ил. Глубокій, дмвл. 84, 346.
— Алдра Ник. Ивановская, д. Скворцова 1109.
— Ан. Ег. Николо-Ямская, д. ц. св. Сергія. (Галантер.)
— Ан. Фед. Шаболовка, дмвл. 505.
Бѣляева А. А. Б. Тишинскій, д. Рябинкиной. (Прачеч.)
— Варв. Феоф. Сорокоумовскій, дмвл. 424.
— Зин. Ром. Зыковскій бул. соб. домъ 151, 841, 1099.
— Калер. Ник. Б. Бронная, д. Живаго. 887.
— Клавд. Пав. у Б. Бородинск. моста, д. Братолюб. О-ва 1039.
— Люб. Ал. ак. Смоленскій бул., д. Шнейдеръ 1016.
— Мар. Андр. Путяевскій, дмвл. 365.
— Мар. Влад. Грохольскій, д. Добролюбова. 853.
— Мар. Демент. Кам. Колл. в. дмвл. 172.
— Мар. Фед. Божениновская, дмвл. 39.
— Ол. Ил. Ниж. Прѣсненская дмвл. 361.
— Ол. Мих. вд. сс. Б. Успенскій, дмвл. 480, 481.
— Пр Ал. Божениновъ, дмвл. 39, 80.
— Пр. Ив. ак. Селезневская, домъ Шерупенкова. 1016.
— Соф. Алдр. Мясн. пр., д. Строит. О-ва. 825.
— Т. И. Глухой, д. Титовыхъ. (Съѣст.)
Бѣляевскій Антонъ Ник. Б. Чернышевскій, д. Пустошкиныхъ.
— Мих. Ник. Роушская наб. д. Осипова и Рахманова.
— Серг. Ник. Шаболовка, д. Карнѣева и Горшанова.
Бѣляевъ Агапитъ Фед. дсс. дкт. Спиридоновскій, с. д. 430, 928, 950, 1036.
— Алдр. псал. М. Трехсвятительскій, д. цер. Трехъ Святителей, 665.
— Алдр. Алдр. дкт. М. Якиманка, д. Бѣляева. 515, 516, 950.
— Алдр. Вас. дкт. Б. Якиманка, домъ № 44. 766, 910, 950.
— Алдр. Викт. шт.кап. Б. Серпуховская, д. Брашнина. 584.
— Алдр. Егор. Сущевская, д. Бакастова. (Мясо).
— Алдр. Мих. Хавская слоб., дмвл. 486.
— Ал. Куз. псал. 1 Ямская, д. цер. Василія Испов. 630.
— Арк. Ив. Тихвинскій, д. Гиршъ. 538.
— Вал. Ал. пр.п. Хамовнич., домъ Поповой. 730.
— Вален. Вален. Тверская, д. Коммисарова. 725.
— Вас. Алдр. Б. Толмачевскій, д. ц. Николая. 648, 884, 887.
— Вас. Викт. Б. Никитская, домъ де-Норманъ. 738.
— Вас. Ил. дкт. Тверская-Ямская, св. д. 44, 452, 950.
— Вас. Харл. М. Дмитровка, д. Шольцъ. (Обувь).
— Георг. Ал. свщ. Софійская набер., д. бр. Бахрушиныхъ. 682.
— Георг. Ал. 1 Гончарный, д. цер. Воскресенія. 887.
— Григ. Ал. свщ. Фалѣевскій, домъ Бахрушина. 869.
— Григ. Март. Кокоревское подворье. 837.
— Дм. Мих. ка. Красносельская, д. Ильинской. 541.
— Дм. Ник. свщ. Никольскій, церк. д. 647.
Бѣляевъ Дм. Фед. Б. Лубянка, дмвл. 228, 263, 432, 433, 507, 508.
— Ив. Вас. Водоотводная, д. Чикмазова. (Кожа).
— Ив. Гавр. Денежный, д. Барышниковой. 545.
— Ив. Ив. нс. Мясницкая, зд. Гор. больн. 602, 919, 1037.
— Ив. Ив. нч. Тверская, д. Англійск. кл. 573.
— Ив. Кузьм. псал. Ст. Басманная, ц. св. Никиты Великомуч. 646.
— Ив. Ст. нс. Новинск. бул., домъ Лебедева. 725.
— Іос. Конст. Доброслободскій, д. Полякова кв. № 8. 555.
— Куз. Лук. церк. стар. 657.
— Лука. Генеральная, соб. д. (Мануф.). 347.
— Мих. Вас. протоіер. Н.-Лѣсной, д. храма Спасителя. 618.
— Мих. Ил. свщ. Антипьевскій цер.д. 628, 870.
— Мих. Іуд. п.п.гр. М. Грузинская, д. Мятижевской. 703.
— Мих. Прох. Варварка, д. Знаменск. монаст. (Писчеб.).
— Мих. Фед. сс. М. Грузинская, д. Шемшурина. 798.
— Н. В. Самотечная Садовая, домъ Тишининова. (Молоко).
— Ник. Вас. Проточный, дмвл. 356, 674.
— Ник. Ег. Вятская, дмвл. 75.
— Ник. Дм. псал. Юшковъ, д. церкви Флора и Лавра. 671.
— Ник. Ив. Сытинскій, д. Дмитріева.
— Ник. Петр. ка. Путинскій, д. цер. Рождества. 568.
— Ник. Ст. псал. Пречистенск. вор., д. ц. Сошествія Св. Духа. 662.
— Пав. Вас. Проточный, дмвл. 356.
— Пав. Терент. Калужская, соб. д. 167, 1084.
— Петр. Аф. Б. Ирининскій, соб. д. (Мука).
— Петр. Аф. Гавриковъ, дмвл. 77. 160, 487.
— П. М. Фурманный, д. Смирнова. (Обувь).
— Пет. Вас. свщ. Покровская, д. Покровск. Общины. 657.
— Пет. Льв. Бутырская, дмвл. 48.
— П. Р. Ильинская, д. Кирилова. (Галант.)
— Серг. Вас. псал. Б. Голутвинскій, церк. д. 652.
— Серг. Вас. птс. Тверская, „Б. Парижъ“. 702, 703.
— Серг. Ив. дкт. Георгіевскій, д. Демидовской. 602, 950.
— Серг. Ив. діак. Яузскія вор., д. цер. Св. Ап. Петра и Павла. 655.
— Серг. Павл. Красносел., д. М.-Каз. ж. д. 805.
— Серг. Петр. псал. Новая Плющиха, церк. д. 641.
— Серг. Фед. дкт. Спиридоньевскій, д. Лангаузъ. 950.
— Фед. Гер. куп. Москворѣцкая, дмвл. 252.
Бѣляевы насл. Прогонный, дмвл. 350.
Бѣлякова Анна Сем. Шаболовка, д. № 43. 1106.
— Куз. Ал. насл. Дурной, дмвл. 129.
Бѣляковичъ Ан. Ром. акуш. Саввинскій д. Ноготкова. 934.

Бѣляковъ Ал. Дм. Покровская, д. Капырина. (Колон.)

— А. И. Кам.-Кол. пер. дмвл. 177.

— Из. Пет. Семеновская, д. Низова. (Мебель).

— Ил. Серг. гз. Спасск. каз. 551.

— М. И. Неглинная, д. Прибыловой. (Посуда).

— Макс. Ник. Ямская 1-я, с. д. (Желѣзо).

Бѣлянинъ Еф. Зах. Рязанская, д. Некрасова. 575.

Бѣлянкинъ Вас. Лук. Б. Воздвиженскій, дмвл. 62, 330.

— Ник. Влад. пр. п. Шереметьевскій, д. Шереметева. 730.

— Серг. Мих. Донская, дмвл. 120.

Бѣляцкинъ Езель Абр. п. пр. п. Страстн. бул., д. кн. Горчакова. 734.

Бѣляшевъ Митр. Григ. Сокольничій, дмвл. 419.

Бѣляшина Анна Живодерн. слобода, дмвл. 8, 135.

Бѣляшинъ Вас. Вас. сс. Берсеновская наб., д. ц. Николая. 796.

Бѣляшовъ Алдр. Митр. Ермаковская, зд богад. 1085.

— Митр. Григ. Ольховская, д. Сахацкаго.

Бюлль Юл. Фед. Фуркасовскій, д. Кононовой. 1060.

Бюхнеръ Евг. Фед. Пименовская, д. Соловьева.

Бюхнеръ Фед. Фед. Пименовская, домъ Соловьева. 811.

Бялецкій Ант. Ив. кап. Денежный, д. церкв. св. Троицы. 561.

Бяло Берко Фэйвишевъ, Пятницкая, д. Соколъ.

Бялобжевскій дкт. Н. Кисловка, д. Домовладѣльч. товарищ. 950.

В.

Ваагъ Евг. Як. 1-я Мѣщанская, домъ Киречко. (Горчица).

Ваваевъ Мих. Ег. Берегъ рѣки Москвы, дмвл. 31.

Вавакинъ С. Г. Житная, д. Ермолаева. (Полотер.).

Вавановъ Як. Харл. Переяславскій, дмвл. 316, 418.

Вавилкина Варв. Андр. Ср. Тишинскій, дмвл. 464.

Вавилова Евдок. Сем. Краснохолмская, дмвл. 204.

Вавиловъ Ив. Ил. Б. Никольскій, дмвл. 281.

— Ив. Коз. Никоновскій пр., дмвл. 283.

— И. М. Щеповскій, домъ Вьюркова. (Мѣдн. маст.).

— Ник. Ал. Краснохолмская, д. Воронина. (Галантер.).

— Ос. Вас. Ямско-слобод., № 3, дмвл. 521, 522.

— Серг. Ив. 1-й Неглинный, дмвл. 266.

— Як. Степ. Переяславская, дмвл. 315.

Ваганов Мих. Никиф. Селиверстовскій, дмвл. 394.

Вагановъ Серг. Вас. сс. Мал. Бронная, д. Гирщъ. 548.

— Ф. С. Медынка, домъ Медынцева. (Прачечн.).

Вагаповъ Ал. Алдр. дкт. Петровка, д. насл. Какачова. 911, 950.

— Мирза Али-Шейхъ Мирзов. нс. 766.

Вагафтронъ Елиз. Митр. Козицкій, д кн. Горчакова.

Вагенеръ Г. В. Большая Семеновская, дмвл. 396.

Вагина Мар. Ник. Никольскій тупикъ, дмвл. 282.

Вагинъ Ал. Фокичъ, Бол. Серпуховская, д. Ильиныхъ. (Мануф.).

— И. Т. Земляной валъ, д. Смирновой. (Живописецъ).

— Пет. Ив. Тверская, гост. „Флоренція“.

— Фед. Фед. Б. Дорогомиловская, д. Волкова. (Москат.).

Вагнеръ Влад. Алдр. Нов.-Божедомка, Екатер. Инст. 769, 816, 1129.

— Г. Р. Сущевская, д. № 22.

— Евген. Мыльниковъ, д. Голизегеръ.

— И. А. Ямская, д. Калашникова. (Аптекарск.).

— Мар. Влад. Долгоруковская, домъ Казначеева. 838.

— Пет. Конст. Мясной, дмвл. 262,549.

— Рич. Эд. нс. Срѣтенка, д. Машошина. 709.

— Роб. Ив. М. Лубянка, д. Голенбекъ. 1049.

— Руд. Карл. Селезневская, д. Китенъ. (Механич.). 899.

— Фридр. Льв. провиз. Маросейка, д. Тушниной. 1052.

— Фридр. Отт. Покровка, д. Титова. 793.

— Эрн. Андр. Тверская, д. Соломирскаго.

Вагулина Т. А. Сухаревская-Садовая, д. Братановслаго. (Модн.).

Вагулинъ Алдр. Ег. Б. Бронная, домъ Лутцъ. (Мясо).

— Вас. Ег. Гавриковъ, дмвл. 76, 312.

— Алдр. Ив. 3-я Мѣщанская, дмвл. 260.

— Алдр. Ив. п.п.гр. Кудринская-Садовая, д. Капканщикова. 694.

— Ник. Ник. п.пр.пов. Садовая-Кудринская, д. Капканщикова. 734.

— Петр. Ив. 3-я Мѣщанская, дмвл. 260.

Вадарскій Ник. Влад. поруч. Хамовническія казармы. 558.

Вадбольская кн. Елиз. Мих. Матросская, зд. Испр. Тюрьмы. 747, 1079.

Вадбольскіе князья Хлѣбный, дмвл. 492.

Вадбольскій 2 Бор. Серг. кн. шт.ротм. Зубовск. площ., д. Пюльконина. 557.

— Вл. Ал. кн. пдплк. Кадетск. пл., 2 корп. 783.

— 1 Влад. Мих. кн. ттс. кап. Астрадамскій, д. Тихоновой. 585.

— Вл. Павл. кн. кап. Ходынка, Николаевск. каз. 559.

— Ив. Алдр. кн. Тверская, №№ „Тамара“.

— Мих. Вл. кн. ттс. Покровка, домъ Идельсонъ. 587.

— 2 Петр. Серг. кн. шт.ротм. Зубовск. площ. д. Пюльконина. 557.

Вадкевичъ Мих. Ив. дкт. 835.

Вадѣева Мар. Петр. Огородная, дмвл. 293.

Важевскій дкт. Садовая, д. № 6 950

Важенкова Евд. Конст. Воронцовская д. Герасимвввыхъ. (Мясо).

Важенковъ Артем. Никиф. 1-я Ямская, дмвл. 519.

— Ник. Ив. Сорокосвятская, д. Казаринова. (Мучн.).

Важновъ Ег. Вас. Звонгочный, дмвл. 148.

— Из. Як. Б. Знаменскій, д. Блохина. (Кошельки).

Вазелинскій И. И. Бол. Черкасскій, д. Купеческ. М. О-ва. (Пряжа).

Вайберъ Фредер. Ром. паст. Б. Чернышевскій, зд. Англик. цер. 689.

Вайль Фрада съ С-ми Ипатьевскій, д. Серп. Гор. Общ. (Нитки).

Вайнеръ Вас. Ник. Фуркасовскій, домъ Обидиной. (Портной).

— Вас. Ник. Фурманный, дмвл. 486.

Вайнграубе Алдр. Арк. п.пр.п. Рождественскій бул., д. Силуанова. 734.

Вайнштейнъ Абр. Бор. п.пр.пов. Тверская, д. Толмачева. 734.

— Левъ Як. дкт. Камергерскій, домъ Толмачева. 950.

— Марк. Исаак. п.пр.пов. Лубянскій пр., д. Стахѣева. 734.

Вайценблютъ торг. домъ. Милютинскій, д. Гагина.

Вакаринъ Анат. Павл. Лялинъ, д. Силуанова. 599.

— Пав. Петр. Долгоруковскій, д. Лобачева. (Купеч. банкъ).

Вакуловъ Ал. Фед. Мытная, дмвл. 254.

Вакуровъ Мих. Никандр. Никитскій, дмвл. 272.

— Мих. Никандр. Балчугъ, д. Карзинкина. (Желѣзо).

Валаамскій монастырь 2-я Тверская-Ямская, дмвл. 135, 454, 455.

Валевахинъ Ив. Пет. инж.-мех. Мал. Якиманка, д. Хородкова, 704.

Валентина игум. Остоженка, Зачатіевск. мон. 622.

Валентинъ Іеродіак. Симоновъ мон. 626.

— Іеромон. Новоспасск. мон. 625.

— Алдр. Христ. Мясницкая, д. Розанова.

Валери Лев. Іос. ттс. Никитскій бул., дмвл. 271.

— Лев. Іос. нс. Царицын., д. Куманиной. 544.

Валерія Мон. Страстной монаст. 627.

Валерштейнъ Пет. Сам. 1101.

Валерьянова Ан. Алдр. Юшковъ, дмвл. 514.

Валетова Пелаг. Андр. 1-я Церковная, дмвл. 498.

Валикъ Ив. Андр. Пречистенка, домъ Борисова. 950.

— Ив. Андр. ка. дкт. Зубовская пл., д. Юдина. 931.

Валицкая Людм. Ник. Покровка, д. кн. Голицына. 833, 853.

Валицкая-Куманина Людм. Эд. Сивц. Вражекъ, д. Борщова. 834.

Валицкій Валер. Валер. нс. Тверская, д. Егоровой. 719.

— Конст. Эд. Покровка, д. Голицына. 708.

— Леон. Эд. дкт. Покровка, домъ кн Голицына. 829, 833, 910, 950

Валлашекъ Ад. Франц. 1-й Волхонскій, д. Городецкой. 818.

Валленштейнъ дкт. Кузнецкій мостъ, д. Гагарина. 950.

— Вик. Мор. пр.п. Б. Лубянка, домъ Бѣляева. 730.

Валлерштейнъ Пет. Сам. дкт. Газетный, д. Толмачева. 928, 950, 1054.

Валлеръ А. А. и К^o. Тор. д. Златоустовскій, д. Кузнецова.

— Арк. Мор. Мясницкая, д. Кузнецова. (Техническ. конт.).

Валуевъ Фед. Мих. кс. инж. пут. сообщ. Софійск. набер., д. Котельниковой 753, 756, 759.

Валуйскій Ник. Алдр. дкт. Сивцевъ-Вражекъ, д. Борщова. 950.

Валутинъ Як. бер. р. Москвы, дмвл. 30.

Валухинъ Ник. Льв. Новопроектиров., дмвл. 204, 353.

Вальдгардъ Эм. Петр. Никитск. бул., дмвл. 271.

— Юл. Петр. Никитск. бул., дмвл. 271.

Вальдманъ Эм. Ив. Армянскій, д. кн. Абамелекъ-Лазаревой. 840.

Вальднеръ Алдръ Савост. уг. Срѣтенки и Ашеулова пер., д. Шалаевой. 597.

— Конст. Севаст. кс. почт. ст. Смердынь. 746.

— Ник. Савост. Пречистенка, Пожарн. Депо. 601.

— Ол. Андр. Пречистенка, д. Пожарнаго Депо. 1127.

— Сер. Севаст. пр.п. Срѣтенка, м. к. „Европа“. 730.

Вальковъ Пет. Пет. Б. Ордынка, домъ Жучкова.

— Серг. Пет. п.пр.пов. Остоженка, д Варвар. Акц. О-ва. 734.

Валькотъ Вильг. Фед. Петровка, домъ Депре.

Вальманъ Адол. Роб. Б. Кисельный, дмвл. 179, 180.

Вальневъ Серг. Ал. пор. Лѣсной пер., д. Акціон. Обш. 550.

Вальтеръ Людм. Ос. Патріарш. пр., д. Русловыхъ. 853, 880.

— Рих. Карл. паст. Косьмодаміанскій, д. Лютер. ц. 690, 809, 929, 843, 829, 899, 1105.

— Фед. Макс. Выселки, дмвл. 74.

Вальхъ Отто Ром. Милютинскій, домъ Экизлеръ.

— Рихар. Успенскій, д. Васильева.

Вальцова Екат. Алдр. Ст. Басманная, д. Юрьевой. 853.

— Ол. Юр. Дѣвичье поле, Усач. Чернявск. учил. 630.

Вальцовая мельница Матросская, дмвл. 238.

Вальцъ Алдръ Ив. Пуговишниковъ, дмвл. 362.

— Карл. Фед. Покровка, д. Оловянишниковъ. 1016.

— Фел. Карл. плк. Покровск. каз. 554.

Вальчуговъ Як. Пет. Поварская, д. Нарышкиной. (Мебель).

Вальштабъ Эд. Людв. М. Лубянка, д. Медкова.

Валюженичъ Викт. Степ. Трындинскій, д. Павлова. 693, 1102.

Вангель-Фонъ Т-во Ирининская, дмвл. 159.

— Белло Ив. Покровская, дмвл. 335.

Ванинъ Матв. Дм. Проѣзжій, дмвл. 357.

Ванифатьевъ Вас. Вас. ка. Благовѣщенскій, д. Коммиссар. уч. 803.

Вантейдтъ Андр. Ив. Воздвиженка, д. Росс. стр. общ., кв. 14.

Ванштейнъ Гер. Моис. Срѣтенскій бул., д. „Россія“ кв. 132.

Ванъ-Свитенъ Марг. Фед. внѣ Москвы. 1066.

Ваныкинъ Мих. Ив. Тверск. бул., домъ кн. Гагарина. (Музыка).

Ванюшина Анна Алдр. Криво-Никольскій, дмвл. 209.

Ванюшинъ Георг. Серг. Криво-Никольскій, д. Ванюшиной.

Варавва Мих. Петр. сс. Донская, домъ Данилова. 780, 1117, 1131.

Варакинъ Мих. Ермол. Стар. Слободка, дмвл. 434.

— Ф. Г. Докучаевъ, домъ Ермолаева. (Сапожн.).

Варакомская Варв. Іуст. Гороховская, Мал. отд. Инст. Имп. Ник. I. 824.

Вараксинъ Ал. Вас. въ VIII кл. Сельско-Хозяйств. школа. 804.

Варапаева Ант. Ив. 3-я Мѣщанская, дмвл. 42, 260.

Варасова Праск. Прох. Церковный, дмвл. 499.

Варваринскій пріютъ Варваринскій, дмвл. 54.

— Шаболовка, дмвл. 505.

Варваринское акціонерное общ. Арбатская пл., дмвл. 12, 22. 54, 98, 157, 158, 206 209, 247, 253, 262, 272, 304, 324, 382, 450, 514.

— подворье Варварка, д. Варваринск. Акц. о-ва. (Мебл. комн.)

Варвинскій Ник. Дм. Теплый, д. Иванова. 584.

Варгасовъ Алдр. Андр. сс. Арбатъ, д. Орловыхъ. 718.

— Ник. Андр. М. Гнѣздниковскій, д. Спиридонова.

Варгафтигъ Викт. Мих. част. пов. Б. Дмитровка, д. Михайлова, 738.

Варгина Алдра Исаак. Уланскій, дмвл. 478.

— Вѣра Ник. Чугун. мостъ, д. Привалова. 826.

— Люб. Ник. у Чугун. моста, Привалова. 886.

— Ол. Ив. Щипокъ, д. Варгиной. (Прачка). 513.

— Ол. Ив. л.п.гр. Стремянскій, дмвл. 439.

— Соф. Коз. Крестовоздвиженскій, дмвл. 206.

Варгинъ Алдр. Алдр. Грибоѣдовскій, д. Власова

— Андр. Андр. Гавриковъ, дмвл. 76.

— Валер. Ник. Тверская пл., дмвл. 450.

— Конст. Конст. Б. Толмачевскій, д. Шустовой. 847.

— Ник. Ив. Глинищевскій, дмвл. 83.

Варгулевичъ Ник. Григ. кс. Пыховъ, д. Пріюта Моск. дворян. 1108.

Варгунинъ Андр. Пав. Садовническая, дмвл. 390.

— Ив. Пав. Садовническая, дмвл. 390.

— Конст. Пав. Садовническая, дмвл. 390.

Вардъ Генр. Генр. кс. Гороховск. д. Меж. Институт. 780.

Вареновъ И. С. Медынка, д. Терихова. (Мясо).

— Пет. Кирил. Коломенско-Ямская, дмвл. 186.

Варенцова Мар. Ник. Тверская, д. Постникова. 887.

Варенцовъ Ник. Алдр. Ст. Басманная, дмвл. 23, 382, 110, 465.

Варженевскій Ал. Конст. сс. Лоскутн. гост. (Тверская), 577, 579.

— Серг. Гавр. двор. Ржевскій, д. Бѣлкина. 577.

Варичевъ Дм. Андр. Б. Тишинскій, дмвл. 7, 97, 414, 463, 464,

Варишкина Мар. Ив. Колодезная, дмвл. 185.

— Мар. Леонт. Рязанская, дмвл. 380.

Варишкинъ Пет. Пет. Рождественка, д. Фадѣева.

Варлаамъ Игум. Новоспасск. площ, Новоспасск. мон. 625.

— Мон. Варварка, Знаменск. монаст., 623.

Варламова Ол. Ник. фельд. Красносел. богад. Гееръ. 1085.

Варламовъ Алдр. Ник. пр.п. Б. Бронная. д. Юдина. 730.

— Пав. Варс. Генеральная, дмвл. 80.

Варлыгинъ Ив. Парф. Теплый, дмвл. 459.

Варнава іеромон. Преображ. кладб., Никольск. Единовѣрч. мон. 624.

— мон. Златоустовъ монаст. 623.

Варначевъ Ник. Ник. крг. Курбатовскій, д. Дубровской. 706.

Варнекъ Леон. Ник. дкт. Калужская, 1 Город. больн. 764, 917, 950, 1036, 1136.

Варнье Алдра Алдр. Башиловка, Птичникъ. 1146.

Варпаховскій Викт. Вас. п.пр.пов. Медвѣжій, д. Михайлова. 711, 734.

Варсобина Ан. Фаст. Лѣсной, д. Домостр. Товар. 868.

Варсобинъ Конст. Петр. Лѣсной, д. Домостр. Общ. 797.

Варсонофій іеромон. Симоновъ мон. 626.

Варсунякъ Конст. Ник. Воронья, д. Андреева. (Портной).

Вартазаровъ Манукъ Акоп. Остоженка, д. Медвѣдева (Посуда).

Вартазарьянцъ Степанъ Яков. Нащокинскій, д. Павлова.

Вартце Изаб. Ром. Заборный, дмвл. 136, 202.

— и **Макъ-Гиль** тор. д. Красносельская, д. Вартце.

Варфоломѣева Екат. Ег. 2 Полевой, дмвл. 340.

Варфоломѣевъ Алдр. Ал. Пуговишник., дмвл. 362.

— Ив. Ал. Пуговишниковъ, дмвл. 362.

— Ив. Сер. Покровка, д. Розанова.

— Ив. Серг. Бол. Серпуховская, д. Мартьянова. 714.

Варшавскій А. Л. Леонтьевскій, д. Уваровой. (Портн.).

— Серг. Ив. п.пр.пов. Мыльниковъ, д. Уриной. 734, 738.

Варшавскія (Русановъ Ив. Варф.). Домниковская, д. Корчагина. (Мебл. комн.).

Варыпаевъ Дм. Ник. и **Никитинъ** Ив. Кир. Б. Знаменскій, д. Самгина. (Стал. изд.).

Варыханова Алдра Ив. 2 Житная, дмвл. 136.

— Сераф. Ник. акуш. Козицкій, д. кн. Горчакова. 1016.

Варыхановъ Вас. Серг. Ивановская, дмвл. 152, 217.

Варыхановъ Зах. Серг. Садовническая, дмвл. 152, 217, 390.
— Ив. Серг. Ивановская, дмвл. 152.
— Пет. Ив. куп. Балчугъ, дмвл. 19, 390.
— Пет. Серг. Ивановская, дмвл. 152.
Варюхинъ Пет. Ив. Лазовскій, дмвл. 223.
Васильковъ Б. Переведеновская д. Фогельманъ. (Мясо).
Василева Анис. Мак. вд. ттс Дегтярный, дмвл. 107.
— Ек. Ив. Страстной бул., д. кн. Горчакова.
— Ел. Як. Страстной бул., д. кн. Горчакова.
Василевская Евг. Вас. дкт. Садовая-Тріумф., д. Кулагина. 951.
— Екат Георг. Арбатъ, д. Авдѣева 832.
Василевскій Алдр. Ив. част. пов. Троилинскій, д. Смирнова. 738.
— Алдр. Ром. Б. Дмитровка, д. Георгіевс. мон. „Нью-Іоркъ“.
— Алдр. Ром. Страстной бул., д. кн. Горчакова.
— Ант. Мих. свщ. Милютинскій, д. Польской цер. 689, 848, 1038.
— Конст. Алдр. свщ. Молочный, д. Тимофеевой. 622. 842, 877.
— Мих. Алдр. Покровка, д. Осипова. 807.
— Ник. Алдр. нс. Сущевская, д. Кротова. 538.
— Ник. Вас. дкт. Садовая-Тріумф., д. Кулагина. 934. 951.
— Петр. Ром. Милютинскій, д. Катол. церкви. 788.
— Ром. Викт. Б. Дмитровка, д. Георг. мон. 811.
— Стан. Іосиф. дкт. Аптекарскій, д. Михайловой. 601, 931, 951, 1137.
— Стан. Іос. сс. дкт. Матросская. зд. Дѣтск. больн. св Владиміра. 1036.
Василевъ Конст. Петр нс. Добрая Слободка, дмвл. 114.
Фед. Вас. Страстной бул., д. кн. Горчакова.
Василенко Праск. Ал. Псковскій, дмвл. 362
— Серг. Никиф. Б. Чернышевскій, дмвл. 247, 500.
Василій Іерод. Крапивинскій, Константиноп. подв. 661
Васильева Агаф. Вас. Прогонный, дмвл. 356.
— Агрип. Ник. Н. Башиловка, дмвл. 25.
— Алдра Алдр. Бутырская, дмвл. 49. 50.
— Алдра Бор. Дачный пер., дмвл. 103, 409.
— Алдра Вас. купч. Коровій валъ. дмвл. 192, 238.
— Анаст. Вас. М. Мартыновскій, дмвл. 90, 238.
— Анис. Вас. Выползовъ, дмвл. 73.
— Анис. Матв. Лѣсная, дмвл. 232.
— Анна Валент. Долгоруковская, д. Бакастова. (Обувь.)
— А. И. Б. Полянка, д. ц. Успенія Пресв. Б. (Прачеч.)
— Анаст. Степ. Ниж. Прудовая, дмвл. 359.
— Анна Конст. Ивановская, д. Т-ва Бахрушина.
— А. П. Проточный, домъ Лаврова. (Квасъ.)
Васильева Ан. Ѳед. Драчевка, дмвл. 124.
— Варв. Вас. Рождественка. д. Денисова.
— Варв. Фед. Донская слоб. дмвл. 119.
— Вѣр. Діод. Сокольническ. пр., 1-й Сокольнич. училище. 885.
— Вѣра Пет. Арбатъ, домъ Гофманъ. (Парикмах.)
— Домна Влад. купч. Соболевъ, дмвл. 414.
— Евг. Конст. д. сс. Н. Божедомка Екатер. Инст. 817.
— Евдок. 2 Безымянный, дмвл. 29.
— Евд. Ал Кудринская Садовая, д. Найденова. 826, 827, 828, 1128.
— Е. В. Напрудный, домъ Сосенкова. (Столярн.)
— Евд. Ив. Садовая Тріумфальная, д. Терентьевой.
— Екат. Ив. М. Вражескій, дмвл. 73.
— Екат. Лавр. Лаврушинскій, дмвл. 221.
— Елиз. Алдр. Токмаковъ, дмвл. 465.
— Елиз. Вас. Хамовническій, д. № 30. 849.
— Елиз. Ник. Ново-Благословенная, дмвл. 147, 168, 248.
— Елиз. Ник. двор. 3 Монетчиковскій, дмвл. 250.
— Елиз. Як. Козицкій, д. кн. Горчакова.
— Касп. Вас. Срѣтенскій, д. Московъ. Строит. О-ва. (Мясо.)
— Ксен. Вас. Б. Мартыновскій, дмвл. 237.
— Кс. Тит. Соколиная, дмвл. 415.
— Лид. Вас. М. Дмитровка, д. Виноградова. 853.
— Лид. Мих. М. Полянка, дмвл. 344.
— Люб. Ив. Леонтьевскій, д. Капцовскаго училища. 866.
— Мар. Вас. Шерупенковъ, дмвл. 508.
— Мар. Вас. Николо-Ямская, дмвл. 277.
— Мар. Григ. Стар. шоссе, дмвл. 435.
— Мар. Ив. Ср. Прѣсненская, дмвл. 361.
— Мар. Мих. Драчевка, д. Гофманъ.
— Марфа 4 Крутицкій, дмвл. 212.
— Мелан. Вас. М. Мартыновскій, дмвл. 238.
— М. И. С-вья Т-ва Б. Кадашевскій, св. д. (Кондитер.)
— Над. Ал. Б. Успенскій пер., домъ Абрикосова. кв. № 2. 879.
— Над. Степ. Нов. Басманная, домъ Буцне. 1051.
— Над. Ѳед. Драчевка, дмвл. 124.
— Нат. Вас. Сѣкуновъ, дмвл. 380
— Нат. Вас. Хавская слоб., дмвл. 486.
— Пел. Вас. Фурманный, домъ Никитина. (Модн.
— Праск. Емел. Стар. слободка, дмвл. 434
— Соф. Вас. Спасскій, д. Абросимова. 878.
— Соф. Вас. Солянка, Инст. Императ. Ник. I. 822.
— Соф. Ив. Варварка, д. Славиной. (Картонъ.)
— Соф. Фил. Борисоглѣбскій, п., д. Селивачевой. 880.
— Степан. Фед. Б. Алексѣевская, д. Моск. Купеч. 1108.
— Тат. Григ. Н. Васильевскій, дмвл. 55.
— Тат. Ив. Крестовск. пр., дмвл. 207.
Васильева Фелиц. Филип. Б. Полянка, дмвл. 343.
— Христ. Прох. 1 Ямская, дмвл. 519.
— Юл. Ник. двор. 3 Монетчиковскій, дмвл. 250.
Васильева-Гарнанъ Анна Мих. дкт. Петровскій бул. д. Трындина. 829, 929, 951, 1109.
Васильева-Шиловская Анна Ал. гр. Б. Путинковскій, дмвл. 364, 852.
Васильевой насл. Ямская слоб., дмвл. 518.
— М. С-ья Б. Черкасскій, д. Носова. (Нитки).
Васильевскій Ив. Мат. ка. Міусская пл., Промышл. учил. 793.
— Конст. Степ. Живаревъ, д. Бормотова. 1087.
— Леон. Ег. дкт. Патріаршіе пруды, д. Бекманъ. 911.
— Мих. Андр. Рыковъ. д Осипова.
— Ник. Вас. Садов.-Тріумф., д. Кулагина. 846.
Васильевъ Адр. Вас. Срѣтенка, домъ С.-Петерб. Страх. Общ. (Мебель).
— Алдр. Вас. Курская канава, дмвл. 219.
— Алдр. Вас. Б. Лѣсной, д. Чехонина. 753.
— Алдр. Георг. дкт. зд. Клиникъ. 951.
— Алдр. Лупп. Столешниковъ, дмвл. 263, 437.
— Алдр. Март. Плющиха, д, Кустаревскаго. 597.
— Алдр. Пав. дкт. Калужскія вор., д. Гайдина. 930, 951.
— Алдр. Петр. ттс. Рязанская, д. Кулагина. 546.
— Ал. Б. Полянка, д. Григорьева 612.
— Ал. Ант. Кам.-Колл. валъ, дмвл. 175.
— Ал. Вас. Гороховская, дмвл. 90.
— Ал. Вас. Б. Екатерининскій, дмвл. 131.
— Ал. Вас. Б. Полянка, дмвл. 343.
— Ал. Вас. Тишинск. площ., дмлв. 462.
— Ал. Дан. куп. Б. Семеновская, дмвл. 396.
— Ал. Дан. Елоховская, дмвл. 130, 132.
— Ал. Ив. кап. М. Бронная, д. Румянцева и Смирнова. 584.
— Ал. Митр. Кам. Колл. валъ, дмвл. 172.
— Андр. Вас. куп. Староконюшенный, дмвл. 436.
— Андр. Вас. Петровка, д. № 26. 1147.
— Андр. Вас. куп. Сорокоумовскій, дмвл. 424.
— Андр. Вас. Дубровки Новая Стр., дмвл. 126.
— Андр. Вас. Кисельный, д. Клинъ.
— Андр. Вас. Оружейный, д. Смирнова.
— А. И. Яковлевскій пр., дмвл. 517.
— Андр. Никит. Сущевская, д. Дегтярева.
— Андр. Як. 3 Эльдорадовскій, дмвл. 514.
— Ант. Вас. Пименовская, домъ Васильева. (Иконостасн.)
— Ареф. Вас. 2 Монетчиковскій, дмвл. 250.
— Ареф. Вас. Новая площадь, д. Кознова. (Обувь).
— Ареф. Вас. Лубянскій скверъ, д. Еремѣева.

Васильевъ А. М. Б. Знаменскій, Знамен. мон. (Писчебум.)
— Валер. Зах. фельдш., Сельско-Хоз. Инст. 779.
— Вас. Андр. нс. Больш. Камен. мостъ, д. Дворцов. Вѣд. 536.
— Вас. Вас. Михалк. шоссе, дмвл. 93, 245, 519.
— Вас. Вас. Спасо-Глинищевскій, домъ Комитета. 1082.
— Вас. Вас. Ризъ-Положенскій, дмвл. 370.
— Вас. Вас. Андреевскій, д. Веприщевой. 1083.
— Вас. Вас. пдпрч. Зацѣпа, д. Колпакова, кв. № 4. 557.
— Вас. Вас. 1 Грохольск. пр., дмвл. 94.
— Вас. Вас. л.п.гр. 1 Ямская, соб. д. 751.
— Вас. Егор. ттс. 2 уч. Пятн. част., фабр. Тиль. 591.
— Вас. Ег. куп. Б. Успенскій, дмвл. 480.
— Вас. Ег. Покровка, дмвл. 333.
— Вас. Еф. Конная площадь, дмвл. 189.
— Вас. Ив. сс. Спасскій, д. Абрамова. 789, 815.
— Вас. Ив. Дубровки, Новая Стр. дмвл. 127.
— Вас. Лог. куп. Аптекарскій, дмвл. 11, 114, 712.
— Вас. Лог. Нѣмецкая, домъ Дамск. Попечит. (Тракт.).
— Вас. Ник. двор. 3 Монетчиковскій, дмвл. 250.
— Вас. Ст. куп. Бригадирскій, дмвл. 45.
— Вас. Ст. Ирининская, дмвл. 158.
— Вас. Ст. Покровская, дмвл. 335.
— Вас. Як. Кам. Коллеж. валъ, дмвл. 174.
— Вл. Алдр. Кречетниковскій, домъ Сафоновой.
— Вл. Вас. пр. пов. Б. Молчановка, д. Романовскаго. 730.
— Вл. Вас. нс. Солянка, зд. Воспитател. дома. 541.
— Вл. Дмитр. шт.-кап. Алек. каз. 554.
— Вл. Ив. гс. Трехпрудный, домъ Гончарова. 706.
— Вл. Ил. корн. Гагаринскій, домъ Филиппова. 557.
— Г. В. Таганская площ., д. Ворониной. (Желѣзо).
— Гавр. Петр. Перуновскій, дмвл. 317.
— Гавр. Петр. крг. Пятницк. полиц. домъ. 588.
— Григ. Серг. Проектированный, дмвл. 351.
— Григ. Серг. Бол. Дорогомиловская, дмвл. 121.
— Дан. Курская канава, дмвл. 219.
— Дан. Вас. 2-й Мажоровскій тупикъ, дмвл. 235.
— Дем. Вас. Пречист. полиц. домъ. 590.
— Дм. Вас. сс. Коровій бр., Лефорт. двор. 543.
— Дм. Дм. дкт. Троицкая, д. Егорова. 951.
— Е. Карет. Садовая, д. Максимова. (Механич.).
— Евг. Влад. пдплк. Арбатъ, домъ Павлова. 544.

Васильевъ Ег. Ямск. слоб. пер. № 5, дмвл. 521.
— Ег. Вас. Александровская улица, дмвл. 2.
— Ег. Вас. Б. Прѣсненская, д. Бахвалова. (Колбас.).
— Ег. Вас. Пименовская, д. Ильиной. (Мѣднолитейн.).
— Зах. Вас. Б. Никитская, д. фонъ-Вилькъ. 1043.
— Зин. Вас. Бол. Покровскій, дмвл. 337.
— Ив. Девятая рота, дмвл. 106.
— Ив. Ал. Б. Полянка, д. Васильева. (Насосн.).
— Ив. Вас. Самотечная Садовая, домъ Блохина. (Парикмахер.).
— Ив. Вас. 3 Полевой, дмвл. 340.
— Ив. Вас. Новопроектированная, д. Трусовыхъ.
— Ив. Вас. Олсуфьевскій, дмвл. 297.
— Ив. Вас. Пустой, дмвл. 364.
— Ив. Вас. Бутырская, д. Бочаровой (трактиръ).
— Ив. Вас. Суворовская, дмвл. 441.
— Ив. Вас. Б. Воскресенскій, дмвл. 70.
— Ив. Вас. 2 Тверская-Ямская, дмвл. 454.
— Ив. Вас. Золоторожская, дмвл. 147.
— Ив. Вас. Кладбищенскій, дмвл. 181.
— Ив. Вас. Лазаревск. пр. дмвл. 223.
— Ив. Гавр. Б. Троицкій, д. Киселева (колон.).
— Ив. Евстаф. Общ. зд. Никол. ж. д. 756.
— Ив. Еф. Конн. площ. дмвл. 189.
— И. И. Москворѣцкая, д. ц. Николая чудотв. (игрушки).
— Ив. Ив. Арбатъ, домъ Соколова (мебель).
— Ив. Ив. Б. Каменьщики, дмвл. 168.
— Ив. Ив. Казанскій, дмвл. 163.
— Ив. Ив. Лиховъ, дмвл. 226.
— Ив. Ив. Глухой, д. Чирикова. 612.
— Ив. Ив. куп. Самотечн. Садовая, дмвл. 386.
— Ив. Мих. Лепехинскій, насл. 225.
— Ив. Никит. 1060.
— Ив. Пармен. М. Грузинская, домъ Щукиной.
— Ив. Петр. шт. ротм. Д. Слободка, д. Федотовой 563.
— Ив. Фед. Цвѣтной бул., д. Борисоглѣбскаго подв.
— Илья Вас. 9 путь Нижег. жел. д. дмвл. 269.
— Іос. Вас. Нов. Басманная, д. Буцке. 730, 1051, 1061.
— К. В. Кар Садовая, д. Максимова (переплет.).
— Каст. Вас. Б. Кисельный, домъ Рождествен. мон.
— Конст. Ал. ка. 5-й Монетчиковскій, д. Смирновой. 541.
— К. И. М. Покровскій, д. Покровск. мон. (прачеч.).
— К. С. Денисовскій, домъ Горячевой (мясо).
— Леон. Осип. сс. Сущевская, дмвл. 444, 774, 812.
— Леонт. Серг. Спиридоновка, домъ Быстрова. 904.
— Лукьян. Вас. Зубовская, дмвл. 149.
— М. В. 2-я Тверская-Ямская, домъ Васильева (мука).
— Мак. Пет. Михаиловск. шоссе, дмвл. 245.

Васильевъ Митр. Ив. М. Царицынская, д. Двойнова (сѣно).
— Мих. Вас. Новосельская, дмвл. 286.
— Мих. Вас. Хива, дмвл. 491.
— Мих. Вас. М. Рыбниковъ, дмвл. 379.
— Мих. Вас. Несвижскій, дмвл. 268.
— Мих. Вас. 1 Полевой, дмвл. 339.
— Мих. Вас. Лаврушинскій, дмвл. 221.
— Мих. Герас. 1-я Мѣщанская, домъ Васильева и Пѣнкиныхъ (моск.).
— Мих. Егор. 3-я Тверская-Ямская, дмвл. 456.
— Мих. Мих. Б. Кадашевскій, дмвл. 161.
— Н. Театральный пр., д. Хомякова (портн.).
— Наз. Вас. Бахметьевская, дмвл. 24.
— Никан. Вас. Брестская, дмвл. 43.
— Никан. Иван. дкт. Мертвый, домъ Николаевой 951.
— Никит. Вас. Неглинная, д. Прибыловой (трактиръ).
— Никиф. Ив. Грибоѣдовскій, домъ Поповой 692.
— Ник. Щипковскій, дмвл. 512.
— Ник. Вас. Ильинская, дмвл. 156.
— Ник. Вас. въ VIII кл. Введенскій, д. Михайлова. 785.
— Ник. Вас. дкт. Н. Божедомка, зд. Маріинск. больн 805, 918, 951.
— Ник. Ив. Щемиловскій, дмвл. 511.
— Ник. Мих. Б. Кадашевск. дмвл. 161, 608, 609.
— Н. Н. Поварская, домъ Баклановой (переплетн.).
— Ник. Никиф. Бахметьевская, соб. д. 751.
— Ник. Ник. двор. 3-й Монетчиковск. дмвл. 250.
— П. А. 3 Коровій, домъ Бочаровыхъ (скобян.).
— Пав. Вас. Космодаміанскій, домъ Чуксина (часы).
— Пав. Вас. Б. Ордынка, д. Усковой (колон.). 135.
— Пав. Вас. Кам. Колл. в дмвл. 171.
— Пав. Вас. Бол. Дмитровка, домъ Вострякова.
— Пав. Вас. Космодаміанскій, домъ Чуксина (мебель).
— Панф. Вас. Воротниковск., дмвл. 70.
— Петр. Вас. кап. Кадетск. площ. 3 корпусъ 783.
— Петр. Вас. дкт. Мансуровскій, домъ Шапошникова. 951.
— Петр. Ив. кск. Смолен. рын. домъ Гарпенбергъ 550, 1139.
— Пет. Ив. кск. Бол. Бронная, домъ Петрова 549.
— Петр. Ил. Бол. Козихинскій пер., д. Силуанова, кв. 18. 598.
— П. П. Петропавловскій, дмвл. 325.
— Петр. Фил. Тверская, заст., соб. д. 712.
— Петр. Фил. Кузнечный, дмвл. 217.
— Род. Вас. Б. Овчинниковскій, домъ Калашникова (картон.).
— С. Докучаевъ, д. Чечуриной (мѣх.).
— С. Селезневская, д. Крашенинникова (лѣсн. скл.).
— С. В. Мал. Дорогомиловская, домъ Мамонтова (столяр.).
— Сем. Вас. Вятская, дмвл. 75.
— Сем. Вас. Бутиковскій пер. домъ Щепкина 692.
— Сер. М. Бронная, д. Гиршъ.

Васильевъ Серг. Алдр. дкт. 3-я Мѣщанская, д Тимофѣевскихъ 95.

— Серг Вас. Трифоновскій пер., домъ Вародина

— Серг. Вас. Михайловская, дмвл. 244.

— Серг. Вас. Никоновск. пр. дмвл. 283.

— Серг. Глѣб. Выползовъ, д. Степанова. 805.

— Серг. Елпидиф. Крутицкая, дмвл. 210.

— Серг. Еф. Конн. площ. дмвл. 189.

— Серг. Кир. 2 Грохольск. пр., дмвл. 94.

— Серг. Мих. нс. Скорняжный, домъ Васильевой. 539.

— Спирид Ник. дкт. Зубовскій бул., д. Мишке. 951.

— Степ. Куз. Б. Алексѣевская, дмвл. 6.

— С. С. Покровская, д. Смирновыхъ (живопис.).

— С. С. Москворѣцкая, д. Проскуряковыхъ (картон).

— Ст. Спирид. Марьина роща, с. д.

— Т. Карет. Садовая, домъ Бородина (посуда, мебель). 137.

— Тим. Фед. Самотечная Садовая, д. Лебедевой (колон.).

— Тим. Фед. 1-я Мѣщанская, дмвл 256, 355.

— Тих. Мих. Драчевка, с. д. 124, 628. (квасъ).

— Фед. Вас. 1-я Мѣщанская, дмвл. 255, 257, 258.

— Фед. Вас. Бол. Сухаревская площ., д. Малюшиныхъ (обувь).

— Фед. Вас. Мясной, дмвл. 263, 612.

- Фед. Вас Б. Благовѣщенскій, дмвл. 32.

— Фед. Вас. Б. Вокзальный, дмвл. 64.

— Фед. Евсѣев. Домниковская, домъ Малюшина.

— Фед. Егор. Селиверстовскій, дмвл. 394.

— Фед. Мих. Б. Кадашевскій, соб. д. 161, 608.

- Фед. Никит. Новинскій, дмвл. 284.

— Фед. Никит. Панфиловскій, дмвл. 311.

— Як. Ив. Воскресенск. пр., дмвл. 71.

Васильевъ и Воробьевъ т. д. Богоявленскій д. Чижовыхъ. (Обувь.)

Василькевичъ Дм. Ив. Покровка. домъ Крупкиной.

Василькова Екат. Лавр. Б. Толмачевскій, дмвл. 466.

— Мар. Лавр. М. Серпуховская, дмвл. 403.

Васильковская Люб. Сем. Никитская, д. Чернопятовой. 815.

Васильковскій Алдр. Сем. кск. Садов. Кудрин., д. Реальн. Учил. 803.

— Сем. Ник. дсс. Кудрин. Садовая, д. Реал. учил. 791.

Васильковъ Дм. Ив. Покровская, домъ Крупкиной. (Колон.)

- Ник. Ив. Солянка, Воспит. Домъ.

Васильченко Ег. Лук. кс. Тверская, д. Генер.-Губерн. 536.

Васина Ел. Евгр. Б. Дворянская, домъ Марина. 826.

— М. Е. Божениновская, д. Хомякова. (Колон)

Васинъ Ив. Ив. Б. Краснохолмская, д. Бахрушина.

Васмутъ Алдр. Алдр. дкт. Гороховская, д. Петерманъ. 554, 915, 916, 951.

Васнецовъ Апол. Мих. нс. Кокоревск. гостин. 812.

— Викт. Мих. Проектированный, дмвл. 350.

Вассеротъ Елиз. Петр. Софійск. набер., Маріинск. женск. учил. 821.

Вассіанъ іеродіак. Серпуховская заст., Даниловъ мон., 621.

— іеромон. Новоспасск. площ., Новоспаск. мон. 625.

Васченко Праск. Ан. Тверская, Постниковъ пас.

Васькова Люб. Фед. купч. Скорняжный, дмвл 409.

Васюковъ Вас. Вас. Зыково-Новое дмвл. 149.

— Вас. Вас. Петр.-Разумовскій пер., дмвл. 322.

Васютинскій Ал. Макар. Пальчиковъ, д. Пальчикова. 796, 801, 820, 831.

Васютинъ Б. Дачный, д. Тихоновой. (Парик.)

Ватолинъ Ив, Ив. капит. Б. Серпуховка, д. Черновой. 554.

Ватреме Ю. Ф. и К⁰ Варварка, домъ Купеческаго о-ва. (Краски.)

Ватрушкинъ Тим. Сем. Усачевъ, дмвл. 479.

Ватсонъ Мар. Павл. уг. Хивы и Алексѣевской ул., д. Коноѣдова. 601.

— У. А. Обуховъ, д. Протоповой. 1069.

Ваттернъ Алдр. Ив. Богословскій, д. Серебрякова. 915, 951.

Ватутинъ Пет. Пав. Тверская-Ямская, д. Волкова.

Вахлюевъ Ив. Мих. 2 Неглинный дмвл. 266.

— Ив. Михеев. Кам.-Колл. в., дмвл. 172.

Вахманъ Арія Шмуил. Б. Переведеновка, дмвл. 312.

— С. И. насл. Гавриковъ, д. Миловановой. (Мѣшки)

— Фейга Шмуил. Б. Переведеновка, дмвл. 312.

— Хайя Шмуил. Б. Переведеновка, дмвл. 312.

— дкт. Денисовскій, д. Случаева. 951.

Ваховъ Пет. Сем. Никольскій, дмвл. 279.

Вахромѣевъ Еф. Варф. 2 Миняевскій пр. дмвл. 243.

Вахрушева Анна Як. Большая Ордынка, Епарх. Мар. учил. 845.

Вахрушевъ Алдр. Ил. Софійская наб., д. Горюнова.

Вахтина Ольга Влад. Протопоповскій, д. Братолюб. О-ва. 1039.

Вахуркина Праск. Ник. Б. Полуярославскій, дмвл. 341.

Бахуркинъ Ив. Гр. Б. Полуярославск. д. Вахуркиной.

— Мих. Гр. М. Переведеновка, дмвл. 313.

Вацъ Влад. Степ. д. Штаба Грен. Корп. 720.

Вашеронъ Конст. Людв. Вознесенская, д. Шестакова. 794.

Вашкевичъ Евг. Франц. дкт. Б. Садовая, д Орловыхъ. 767, 911, 951.

— Мих. Ос. пдплк. Б. Казенный, дмвл. 163.

— Ник. Франц. 1 Знаменскій, дмвл. 145, 146, 579.

Вашковъ Вас. Андр. Банный пер. дмвл. 19.

Вашковъ Вас. Андр. Н. Божедомская, дмвл. 37.

— Ив. Ив. Б. Харитоньевскій, зданіе Работн. дома. 1112.

— Серг Ив. Арбатъ, д. Орлова. 845, 1102.

Вашманъ Евг. Карл. Б. Серпуховская, д. Петрова.

Ващенко Серг. Мих. Сыромятники, д. Зайцевой. 707.

Введенская Валент. Юл. М. Казенный, дмвл. 163.

— Нина Ник. Лѣсной, д. Облѣзова. 899.

— Тат. Вас. Воскресенскій пр., д. Родіоновой. 1016.

— Тат. Ив. Докучаевъ, д. Степанова. 881.

Введенскій Алдръ Ник. пор. Покровская, д. Ермакова. 560.

— Ал. Ал. діак. Остоженка, д. цер. Успенія. 670.

- Ал. Ив. Тверская-Ямская, д. Вечеслова. 1116.

— Вал. Ник. шт.-кап. Матросская, 17-й Саперн. батал. 561.

— Вас. Ал. 4-й Крутицкій, дмвл. 212, 725.

— Вл. Алдр. кс. С.-Петербургъ. 801.

— Ив. Ник. дкт. Б. Царицынская, д. Николаева. 767, 910, 951.

— Мих. Фед. псал. Ивановская, д. ц. Успенія. 670.

— Ник. Фед. кс. Ст. Конюшенный, д. Гимназіи. 789.

Вдовенкова Ан. Ефим. Огородная, дмвл. 293.

Вдовина Алдра Гр. Новоогородный, д. Дьячковой. 912.

Вдовинъ Вас. Еф. Н. Басманная, домъ Крестовоздвиженск. (Мѣдн.).

Вдовій домъ. Кудринская, дмвл. 214, 385.

Веберъ Вальтеръ Юл. Ср. Прѣсня, дмвл. 361.

— Викт. Иппол. ттс. 777.

— Влад. Авг. 1-й Дербеновскій, д. Смирнова. 1069.

— Елиз. Яковл. Варсонофьевскій, д. Кудрявцева. 840.

— Іоган. Ив. Сг. Божедомская, дмвл. 37.

— Карл. Карл. 5-й Монетчиковскій, дмвл. 251, 411.

— Карл. Фридр. 5-й Монетчиковскій, соб. д. 724.

— Манфр. Мих. Селиверстовъ, д. Котова. 716.

— Роб.-Авг. Эдуар. Газетный, д. кн. Шаховской.

— Фед. Карл. куп. Б. Троицкій, дмвл. 472, 473.

— Фед. Карл. пр. пов. Мясницкая, д. Солдатенкова. 730, 794.

— Фридр. Вильг. Кудринская, д. Кирѣевой.

— Элли Густ. Солянка, Сир. инстит. Имп. Ник. I. 821.

Веблый Викт. Мих. п. пр. п. Тверская, д. Фальцъ-Фейнъ. 734.

Вебстеръ Карлъ Вас. Б. Никитская, д. Элькиндъ. 1140.

Вегенеръ Арм. Эм. паст. Вознесенская, д. Лютер. церкви. 689, 794, 831, 836, 840.

— Гавр. Вас. Введенская пл., дмвл. 56.

Вегеръ Гоиша Ил. дкт. Гагаринскій, д. Шлиппе. 951.
— Эрнстъ Ив. Б. Спасскій, соб. домъ. 428, 506, 724.
— Эрн. 3-я Мѣщанская, д. Гагманъ. (Мех. зав.).
Вегнеръ Ел. Карл. Дѣвичье поле, Усач. Черняевск. учил. 630.
— Ник. Фед. кс. Софійская набер., д. Швецова. 575.
Ведекиндъ Магн. Карл. кап. Сокольн. поле, д. Инженерн. Вѣдом. 560.
Веденисова Ол. Ив. М. Антипьевскій, д. Мазгинъ. 1134.
Веденисовъ Алдръ Ник. пр. п. Арбатск. площ., д. Сегалова. 730.
Веденисъ Мих. Серг. Пречистенка. д. Пожарн. Депо. 820.
Веденѣева Евд. Потап. Фурманный, дмвл. 486.
— Елиз. Ив. ж. л.п.гр. Яузскій бул., дмвл. 325.
— Елиз. Ив. Петропавловскій, дмвл. 325.
— Праск. Вас. Владимірская, дмвл. 59.
— Тат. Андр. Проектированный, дмвл. 351.
— Тат. Андр. Б. Дорогомиловская, дмвл. 122.
Веденѣевъ Дм. Веден. Н. Божедомская, дмвл 36.
Веденятинъ Пав. Ал. кап. Уланскій, д. Кабанова. 550.
Ведринскій Ив. Ос. Плющиха, дмвл. 329.
Ведровъ Сем. Никан. Мясницкая, домъ Баскакина. 724.
Везенковъ Вас. Ст. шт.-кап. М. Камен. мостъ, д. Протопопова. 546, 549.
Вейдеманъ Карл. Фед. Краснохолмская, д. Ермакова. 788.
Вейденбаумъ Ек. Фед. акуш. Машковъ, д. Купріянова. 1016.
— Алдр. Густ. сс. Скатертный, д. Бландова. 565, 759, 1051.
— Людв. Эмил. кс. Мясницкая, домъ Музея. 784.
— Людв. Юл. Мясницкая, д. Промышл. Музея. 810, 838.
— Людв. Юл. Земляной валъ, мебл. комн. Фокина. 190, 843.
Вейденбахъ Андр. Ив. ттс. Трубецкой, д. Давыдовой. 691.
Вейдентаммеръ Викт. Викт. дкт. За Серпух. заст., Психіатр. больн. 912, 951.
Вейднеръ Густ. Леонард. нс. 783.
Вейзе и Монскій. Мясницкая, д. Худож. пром. музея. (Машины).
Вейландтъ Фед. Андр. нс. Грузинская, д. Страх. Общ. 718.
Вейнбергъ Алдр. Алдр. пр.п. Даевъ, д. СПБ. стр. о-ва. 730.
— Веніам. Лаз. п.пр.п. Воздвиженка, д. Фастъ. 734.
— Готфр. Георг. нс. Никульск. д. Изюмова. 575.
— Леон. Осип. ка. Армянскій, д. Лазар. Инст. 776.
— Мар. Богд. Вознесенская, Елизав. Инст. 819.
Вейндландъ Ол. Ив. Рязанская, дмвл. 380.
Вейнеръ Вас. Ал. Арбатъ, д. Базыкина. (Портной).
Вейнтраубе А. Я. дкт. Петровка, д. Хомякова. 951.
Вейнъ Симонъ Ал. Мясницкая, д. Городничева.
Вейсбродъ Викт. Абр. дкт. Георгіевскій, д. Мяздриковой. 951.
Вейсъ Анна Ник. акуш. Уланскій, домъ Платонова. 926, 1016.
— Кар.-Март. Людв. Ст. Басманная, д. Пріятелевой.
Вейтцлеръ Вас. Ал. крг. Никитскій бул., д. Вишнякова. 615, 1045.
Вейхель Ром. Ром. Петровскій бул., д. Вонсяцкой.
Вейхельтъ Ек. Ник. Машковъ, дмвл. 239, 489.
Вейхельтъ Екат. Ник. Мыльчиковъ, дмвл. 254.
— К. А. Заводъ. Гороховская, дмвл. 90.
Вейцлеръ Ал. Юл. поруч. Покровскія казармы. 1110.
— Ал. Юл. пдпрч. Известковый, домъ Жарова. 550.
Векманъ Морд. Шліом. Сумниковъ, д. 5.
Вележева Ан. Серг. Вознесенская, Елиз. Инстит. 818.
Веленинъ Вас. Як. дкт. Лобковскій, д. Некрасова. 951.
Велеръ Генр. Пет. ка. Б. Успенскій, д. Розенталь и Борхартъ. 793, 829.
Велецкій Алдръ Ник. кап. Кадетскій плацъ, 3 корп. 783.
Велижева Люб. Ник. 1-й Новый, дмвл. 287.
Великановъ Георг. Тим. пдпрч. Домниковская, д. Рогова. 551.
— Ег. Пав. Бутырская, дмвл. 49.
— Игн. Пав. Дмитровское шоссе, дмвл. 113.
— Серг. Алдр. Н. Басманная, зд. бол. 913, 1036.
Велиховъ Пав. Апол. инж. кск. Бахметьевская, д. Инжен. учил. 777.
Велицына Фед. Нестер. Коровій валъ, д. Ларіонова.
Величкина Ан. Мих. М. Бронная д. Гиршъ. 827, 843.
— Вѣра Андр. Гранатный, д. Армянскаго. 825.
— Вѣра Ник. у Храма Хр. Спасителя. д. Ковришина. 829.
— Над. Ник. Б. Ордынка, Епарх. Мар. учил. 845.
Величкинъ Вас. Вас. діак. Поварская, д. ц. свв. Бориса и Глѣба. 630, 849.
— Вас. Ив. псал. Грузинскій, церк. д. 667.
— Викт. Андр. Грачатный, д. Армянскаго. 711.
— Дм. Ал. Прудовая, д. Фоминой. 695.
— Евг. Ал. крг. Екатерининская, домъ Исаевой. 696.
— Іоаннъ Вас. діак. Семеновская, д. ц. Казанской Бож. Мат. 395, 647.
— Ник. Ник. Банный, д Коранскаго. 606.
— Пав. Ив. діак. Охотный рядъ. цер. домъ. 654.
— Серг. Ив. ка. Мясницкая, зд. Почтамта. 570.
Величко Клавд. Ив. двор. Б. Спасскій, дмвл. 429.
Величковскій Анат. Порф. кс. Б. Демидовскій, д. Гекке. 775, 838.
— Мих. Ал. шт.-ротм. Петровскія каз. 562.
Величковъ Ник. Леон. крг. Б. Трубный, д. Виноградова. 703.
Веллеръ И. и К⁰. Рождественка, д. Прибыловой. (Резин. изд.).
— Мар. Алдр. Золоторожскій, дмвл. 147, 220.
Веллетъ-Дюфрешъ Пав. Серебряный, д. Бабурина. 692.
Веллингъ Роб. Фед. дкт. Бабьегородскій, д. Константинова. 951.
Вельбергъ Ив. Карл. кс. дкт. Лѣнивка, д. кн. Куракиной. 809, 917, 935, 951.
Вельмъ Як. Ос. сс. Сыромятники, д. Спорова. 763, 800, 805.
Вельцъ Евг. Ром. сс. Остоженка, Коммерческое уч. 799, 815.
Вельчинская Ан. Пет. Красносельскій, дмвл. 202.
Вельчинскій Алдръ Франц. 1-й Дербеновскій, дмвл. 111.
Вельшъ Леоп. Лук. Шаболовка, дмвл. 505.
Вельяминова Ольга Фед. Пречистенка, д. Удѣльн. Окр. 1068.
Вельяминовъ Алдръ Серг. Остоженка, д. Алексѣева. 725.
— Григ. Ник. Камерг. Дв. Е.И.В. дсс. Пречистенскій бул., д. Удѣл. Окр. 539, 579, 747, 1068.
— Конст. Пет. кск. Лѣсной, ном. Бояръ. 692.
Веманъ Герм. Карл. Петровка, д. Самариной. 791.
Венгеровъ Дав. Моис. Мясницкая, д. Сытова.
Венгеръ Ос. Влад. Рождественка, домъ Прибыловой. (Обувь).
Венгловскій Ромуальдъ Ос. дкт. Зданіе Клиникъ. 766, 909, 951.
Венгржиновскій Алдръ Ник. Б. Дмитровка, общежитіе для учащихъ. бр. Ляпиныхъ. 873.
Вендель Р. Леонтьевскій, д. Ланге. (Портной).
Вендельштейнъ Ад. Адольф. Камергерскій, д. Массъ.
— Юлія Март. Дегтярный, д. Саломирскаго. (Рояли).
Вендеръ Юлій Густ. п. пр. пов. Б. Козицкій, д. Клингсландъ. 734.
Вендринскій Ив. Ос. Плющиха, соб. д. (Мельхіор.).
Вендрихъ-фонъ Ник. Карл. дсс. Пречистенскій бульв., д. Дреземейеръ. 136, 341, 578, 590, 592, 593, 596, 603, 607, 712, 721, 1058, 1068.
Венедиктова, Ек. Ив. Солянка, зд. Воспитательнаго дома. 541.
— Соф. Ал. Вознесенская, д. Бочиныхъ. 825.
Венедиктовъ Ник. Ал. сс. Калужская, д. Тупицына. 545.
Венедиктъ іеродіак. Спасо-Андроніевскій монаст. 626.
Венеръ Альфр. Руд. кс. дкт. Б. Лубянка, д. Подрѣзкова и Тихонова. 929, 941, 951, 1136.
— Ю. (Фалькъ Ол. Руд.). Неглинный пр., д. Грачева. (Типогр.).
Венеціановъ Андр. Ник. дкт. Остоженка, д. Бѣлова. 951.

Венжикъ Стан. Конст. пр. п. Срѣт. ч. 1 Знаменск., д. Сысоевой. 730.

Вениѓъ Людв. Густ. Солянка, Воспит. домъ.

Веніаминовъ Андр. Кап. Б. Дорогомиловская, д. Ушакова. (меб. ком.).

— Андр. Капит. Мясницкая, д. Духов. Консист. (Мебл. ком.).

— Влад. Алдр. Садовая, д. Шелдякова. 697.

— Ив. Ив. псалом. Богословскій, д. ц. св. Григорія Богослова. 638.

— Ив. Ник. прп. внѣ Москвы. 730.

— Ник. Вас. нс. Неглинный, д. Госуд. банка. 695.

— Ник. Ив. свящ. М. Царицынская, дмвл. 495, 624.

Венкстернъ Ал. Ал. ка. Еропкинскій, д Сорокиной. 567, 578, 790.

— Ол. Ег. Еропкинскій, д. Сорокиной. 878.

Вентцели Авг. Вас. М. Переведеновка, дмвл. 313.

— Альфр. Ив. инж. М. Переведеновка, с. д. 1036.

Вентцелъ Альфред. Ив. Юшковъ, д. ц. св. Николая. (Пуговицы).

— Конст. Ник. Плющиха, д. Коптева, кв. № 14, 601.

— Ник. Адол. Шереметевскій, д. Шереметева. 1142.

Вепринцева Ол. Ив Андреевск. пер., дмвл. 7, 171, 432.

Вербальскій Ис. Ил. Петровка, д. Борисова. (Мебель).

Верблицкая Анаст. Ал. 826.

Верблюнскій Вас. Іосиф. пор. Хамовнкки, д. Шефской, кв. № 7, 552.

Верблюнскій Іос. Іос. Сумниковъ, д. Родіонова. 569.

Вергазовъ М. Новая пл., д. Кознова. (Мѣха).

Вергопуло Фед. Дм. 1-й Волхонскій, д. Бобринскаго. 720.

Верданъ Вѣра Вас. М. Каменьщики, дмвл. 163.

Вердеревскій Алдр. Викт. 1 Мѣщанская, дмвл. 256, 763, 923. 951.

Веревкина Людм. Ив. 4 Монетчиковскій, дмвл. 41, 251.

— Мар. Ив. Глухой, дмвл. 85.

Веревкинъ Алдр. Иван. Софійск. наб., дмвл. 425.

— Алдр. Ив. 4 Монетчиковскій, д. Веревкиной. 803.

— Ив. Пет. кс. 4 Монетчиковскій, д. Веревкиной. 1110.

— Ник. Ив. ка. дкт. 4 Монетчиковскій, с. д. 587, 931, 951, 1105.

— П. Ф. дкт. Аптекарскій, д. Никулина. 951.

— Серг. Ив. сс. дкт. Дурновскій, д. Фоминской. 602, 927, 933, 951, 1065.

Веретенникова Вѣра Ник. ак. Долгоруковская, д. Коровина. 1016.

Верещагина Алдра Ник. Семеновская, д Березина. (Кожа).

— Анна Ал. ж. ттс. М. Теплый, дмвл. 115, 459.

— Елиз. Леон. Солянка, зд. Воспит. дома. 541.

Верещагинъ Ив. Ал. Земляной в., д. Макарова. (Парикм.).

— Ник. Андр. дкт. Божениновскій, д. Тимофѣева. 767, 951, 909.

Вержбовскій Ник. Иппол. кск. Выползовъ, д. Соловьева. 568.

Вержболовичъ Андр. Андр. шт. кап., Кремлевскія каз. 549.

— Мих. Ос. Садовая-Каретн., зд. Духовной семин. 797, 831

Верзиловъ Вас. Ив. Каланчевская, д. Богомолова.

— Ник. Мих. дкт. Трубниковскій, д. Елагина. 952.

— П. И. Петропавловскій, дмвл. 325.

Веригина Мар. Ал. Б. Благовѣщенскій, дмвл. 32.

— Соф. Ал. Б. Благовѣщенскій, дмвл. 32.

— Юл. Ал. Б. Благовѣщенскій, дмвл. 32.

Вергинъ Ал. Ал. Б. Вражскій, дмвл. 72.

Веригинъ Ал. Ив. Б. Андроніевская, дмвл. 9, 395.

— Викт. Ив. кс. архит. Спасскій туп., с. д. 360, 437, 607, 930, 1039, 1080.

— Вл. Ал. Б. Вражскій, дмвл. 32, 72.

— Ив. Ал. Б. Вражскій, дмвл. 32, 72.

— Конст. Ал. Тверская, д. Толмачева. 1148.

— Сер. Ал. Б. Благовѣщенскій, дмвл. 32.

Вериго Іос. Іос. пдпрч. Покровка, домъ Бр. Поповыхъ. 550.

Веркау Ан. Ром Срѣтенскій бул., д. „Россія“ кв. 79.

Веркеръ Феликсъ. Н. Кисельный, домъ Домостр. О-ва. (Портной).

Веркмейстеръ Фед. Викент. Леонтьевскій, д. № 2. тлф. 2000.

— Фридр. Авг. Леонтьевскій, д. Халатова. 724.

Вермелъ Матв. Бор. дкт. Б. Лубянка, д. Страхов. О-ва Россія. 935, 952.

— Сам. Бор. дкт. Рождественскій бул., д. Малюшина. 952.

— Сом. Бор. Срѣтенскій бул., домъ Россія кв. 123.

— Солом. Сам. дкт. Солянка, д. Россійскаго Строх. О-ва. 952

Вернадскій Вл. Ив. Борисоглѣбскій, д. Писемской. 768, 816, 1131.

Вернандеръ Кост. Ром. дсс. Козмодаміанскій, д. ц. Петра и Павла. 791, 793, 829.

Вернекингъ Герм. Герм. Чистые пруды, д. Балашевыхъ. 821, 826, 828, 836.

— Клэм. Герм. Чист. пруды, д. Балашевой. 798.

Вернеръ Алдр. Ад Лялинъ, д. Риттеръ. 1099.

— Бол. Ос. 2 Церковная, дмвл. 498.

— Ел. Ив. М. Никитская, д. Риттихъ. (прачечн.).

— Ив. Васил. Петровск. бул., д. Малюшина. 835.

— Ипп. Антонов. Столешниковъ пер., д. Карзинкина, кв. № 6, 601.

— Ник. Хрис. Срѣтенскій бул., домъ Россія кв. 93.

— Пет. Христіан. Варсонофьевскій, д. Бауеръ. (Мебель).

— Фридр. Іоган. Шереметевскій, домъ гр. Шереметева. 724.

— Юлій Фед. дкт. Б. Дмитровка, д. Нейдгартъ. 952.

Вернэ Іос. Ил. Срѣт. бул., д. Страхов. О-ва „Россія“.

Верпета Соф. Гр. Петровка, д. Самариной.

Версаль (Аветисянцъ Барсекъ Гр.) М. Дмитровка, д. Чуксина. (Меблир комнаты).

Версиловъ Андр. Ив. инж. сс. Пименовскій вер., д. Молчанова. 754.

Версоцкій-Грегоровичъ Люд. Юл. Переяславская, д. Бодунова.

Вертесъ Соф. Дм. Б. Полянка, д. Добровольской. 853.

Вертоградскій Іона Алдр. сс. Ст. Басманная, домъ Пріятелева. 783, 794.

Фонъ-**Вертъ** Оск. Ал. кск. Арбатъ, д. Ромейко. 751.

Верхніе торговые ряды. Никольская, дмвл. 57, 155, 278.

Верховскій Алдр. Парф. кс. Сад.-Сух., д. Черинова. 710.

— Алдр. Пет. кск. инж. п. с. Сокольничье шоссе, д. № 23, 753.

— Вл. Мих. ппгр. Никитск. бул., д. Госуд. банка. 695.

Верховцевъ Леонт. Леон. шт.-рот. Смол. бул., д. Мишке. 545.

— Фед. Ив. Б. Предтеченскій, дмвл. 345.

Верховъ Пав. Ал. Воздвиженка, домъ Росс. Страхов. О-ва, кв. 53.

Верхотинъ Ив. Ив. 1 Волконскій, дмвл. 65, 610. 1145, 1087.

Верцинскій Ад. Степ. Тверская, д. Заводова. 751.

Воршининъ Ал. Льв. плк. Ходынка, Никол. каз. 558.

Вершинкинъ И. Ег. Б. Кисельный, д., Ланге. (Молочн.).

— Мих. Андр. Александровск. учил., дмвл. 2, 25.

Вершинская Ольга Пет. Б. Колосовъ, с. д. (Модн. мас.).

— Федос Ив. купч. Б. Спасскій, дмвл. 428.

Вершинскій Алдр. Ив, Калужск., зд. Мѣщанск. учил. 815.

— Ал. Петр. крг. 3 Тверск.-Ямск., д. Вячесловъ. 868.

— Ал. Як. Б. Колосовъ, дмвл. 187.

— В. М. 4 Крутицкій, дмвл. 212.

— Вас. Матв. Спасскій, д. Вершинской. 664.

— Ив. Як. Б. Колосовъ, дмвл. 187.

— Мих. Ив. пор. Хамовнич. казармы. 551.

— Як. Як. Б Колосовъ, дмвл. 187.

Вершицкій Ник. Ст. кап. Матросская, 17-й Саперн. батал. 561.

Вершковская Вѣра Мих. Гороховская, Мал. Отд. Инст. Имп. Нкк. I. 824.

Верязевъ Никол. Петр. Мерзляковскіій, д. Гиршъ. 597.

Веселитскій Ал. Алдр. т.с. Тверской бул , д. Романова. 587, 724, 952.

— Григ. Алдр. гс. Мал. Теплый, домъ Тихомірова. 692.

Веселкина Мат. Валер. Н.-Божедомка, Александр. инст. 816, 817.

Веселова Алдра Як. Фурманный, домъ Зиминыхъ. (Модн.).

— Ол. Серг. Б. Грузинская, д. Андреева. 878.

Веселовская Ол. Мих. Машковъ, дмвл. 239.

Веселовскій Ал. Алдр. псал. Плющиха, д. цер. Воздвиженія. 632.

— Ал. Ник. Чистопрудный бул., домъ Балашовой. 763, 776, 812, 816, 1135.

— Викт. Ал. Плетешки, д. Елагиной, 869, 873, 876, 878, 888.

— Вяч. Алдр. ка. Срѣтенка, Большъ. Московскія №№. 574, 1750.

— Мих. Дм. 2 Зачатіевскій, дмвл. 140.

— Ник. Алдр. ка. Мясницкая, здан. Почтамта. 569.

— Ник. Ег. нс. 1-й Ушаковскій, домъ Смирнова. 700.

— Ник. Ник. Мясницкая, Почтамтъ. 569.

. Ник. Ник. сс. Гороховскій, домъ Межев. Инст. 780.

— Степ. Бор. п.пр.п. Пречистенка, д. Пегова. 734.

— Францъ Мих. За Серпух. заст., Психіатр. больн. 913.

Веселовъ Андр. Гавр. Арбатская площ., д. Голикова. (Фрукт.).

— В. А. Арбатская пл., д. Голикова. (Колбасн.).

— Дм. Аброс. Еремѣевскій, дмвл. 132.

— Дм. Нил. Новая пл., д. цер. Іоанна Богослова.

— Ег. Ник. Кривой, св. д. (Пекарня).

— Ив. Мих. Дачный, дмвл. 103.

— Мих. Ник. Новая пл., д. цер. Іоанна Богослова.

— Ник. Ив. Брестская. дмвл. 44, 452.

— Ник Ив. Кривой, дмвл. 208.

Веселовы насл. Золоторожская, дмвл. 146.

Весельковъ Ник. Алдр. Рождественка, д. Прибылова.

Весницкій Вас. Фед. кс. Долгій, домъ Коромальди. 545.

Весновскій Алдр. Ив. пр.п. Тверская, д. Толмачева. 730.

Вессель Алдр. Карл. сс. Посланниковъ, д. Владимірова. 774.

— Карл. Э. нс. Стрѣлецкій, д. Кабанова. 575.

— Ник. Алдр. шт.к. Ср. Прѣсня, домъ Орѣхова. 558.

Вестеніусъ Влад. Эд. Гнѣздниковскій, д. Оберъ-Полицеймейстера. 575.

— Эд. Густ. сс. М Гнѣздниковскій, д. Оберъ-Полиц. 582.

Вестерскій Меч. Конст. Селезневская, д. Шерупенкова. 1081.

Вестинъ Ал. Ник. ка. Поварская, домъ Гиршъ. 700.

Вестренъ-Долкъ Март. Авг. Милютинскій, д. 3, кв. 8, тлф. 2723.

Ветлицкій Пав. Ал. Б. Грузинская, д. Андреева, кв. 13. 578.

Ветошевъ Андр. Дм. пр.п. Смоленскій, бул., д. Фартусовъ. 730.

Ветошкина Екат. Іуд. М. Александровская, дмвл. 4.

— Ив. Дм. Б. Конюшки, дмвл. 190.

Ветчинкина Раис. Яковл. М. Рогожскій, дмвл. 374, 491.

Ветчинкинъ Ив. Ив. инж. Соколиная. соб. д. 415, 1059, 1060, 1061, 1062.

Вечесловъ Апол. Петр. дсс. Жильцовъ, дмвл 135, 456.

Вешневецкій Ал. Ал. Инсп. О-ва ‹Урбэнъ› Б. Лубянка, д. 18.

Вегиняковъ Евг. Ив. Б. Кисловка, домъ Азанчевскаго 836.

— Серг. Януар. отст. пор. М. Бронная, дмвл. 47.

— Бр. Б. Овчинниковскій, дмвл. 292.

Вещевой интендантскій складъ Садовническая, дмвл. 193, 380.

Взаимная польза. Тверск. бул., домъ Яголковскаго. (Мебель).

Взоровъ Григ. Ефр. инж. сс. Хохловскій, д. Межев. канц. 726.

— Ив. Гр. кск. Хохловскій, д. Медынцева. 566.

Вивисъ-Де Эмиль. Кузнецкій м., пассажъ Джамгаровыхъ.

Вигандтъ Евг. Эдуард. пдплк. Рождественка, д. Прибыловой. 781.

Вигандтъ Мар. Ферд. Солянка, Инст. Имп. Николая I. 821.

Вигандъ бр. Леонар. и Карл Фр. Милютинскій, д. Фалѣева.

Вигандъ Оск. Герм. кс. Хлѣбный, домъ Гиршъ. 745.

— Ф. Милютинскій, д. Фалѣевыхъ. (Машины).

Вигилевъ Дм. Дм. дкт. Троицкая, д. Егорова. 921, 952.

Вигилянская Варв. Ник. Б. Грузинская, д. Строит. акц. общ. 865.

Вигнеръ Феликсъ Вильг. Петровка, д, Обидиной.

— Эр. Андр. Тверская, д. Соломірскаго. 837.

Виддеръ А. дкт. Обыденскій, д. Ковригина. 952.

— Ник. Алдр. дкт. Гагаринскій, домъ Тканникова. 801, 952.

Видерманъ Гр. Льв. Б. Никитская, д. Семенковичъ. (Обувь).

Видловскій Алдр. Ник. кс. Ризположенскій, дмвл. 370.

Видманъ Ник. Адол. Ружейный, домъ Сычева. 811, 839.

Видмонтъ Петр. Ив. провиз. Швивая горка, зд. Яузской больн. 922.

Видоновъ Ив. Мих. Б. Тверская-Ямская, дмвл. 285, 452.

— Мих. Ив. Тріумфал. площ. дмвл. 471.

— Мих. Мих. Б. Тверская Ямская, дмвл. 285, 452.

— Серг. Мих. Б. Тверская-Ямская. дмвл. 256, 285, 452, 471, 712,

Видринъ Абр. Ил. п.пр.п. Б. Полянка, д. Полякова. 734.

Визель П А. Пименовская, д. Козьминыхъ. (Портн.)

Визировъ Вад. Плат. Сивцевъ-Вражекъ, д. Соколова. 708.

Визлеръ Евг. Ник. Борисоглѣбскій., д. 907. (Музык. кл.).

Викарина Мар. Вас. Тихвинскій, дмвл 461.

Викенъ Фонъ Вал. Ив. Зубовскій бул., д. Балихиной. 1134.

Викманъ Ан. Ник. Борисоглѣбскій, д. Кологривва. 826.

— Ник. Ник. шт. кап. Борисоглѣбскій, д. Кологрива, кв. № 4. 552.

Викторкинъ К. П. Б. Переведеновка, д. Алексѣевой. 142. (Овощ.).

Викторова Ан. Викт. Бронная, д. Михалакъ-Коровкина. 825, 952.

— Над. Конст. Тишинскій, д. Копченовой. 846.

— Над. Петр. Курбатоoскій, дмвл. 218.

Викторовскій Анат. Ив. пдплк. Павловская, Александр. казармы. 554.

Викторовъ Ал. Вл. діак. Косьмодемьянскій, церк. д. 644.

— Вас. Андр. ка. Воротниковскій, д. Сергѣева. 572.

— Еф. Викг. Ср. Александровск. ул., дмвл. 4.

И. 2 Краснопрудный, д. Андреева. (Посуда).

— Петр. Ак. Петропавловскій, домъ Шумовой.

— Петр. Андр. Никольская, д. Губ. Правл. (Мѣдн. изд.).

— Петр. Андр. куп. Петропавловскій, д. Шумовой. 664.

— Петр. Ив. Спасскій, д. Винокурова.

— Петр. Петр. дкт. 1 Мѣщанская, д. Перлова. 952.

— Серг. Викт. Никитскій бул., домъ Преображенскаго. (Портной).

Викторскій Серг. Ив. прив.-доц. Шереметевскій, домъ гр. Шереметева. 603, 730, 763, 835, 1010.

Викторсонъ Алдра Сем. насл. Б. Ордынка, дмвл. 301, 724.

— Ан. Дм. Воротниковскій, дмвл. 69. 328.

— наслѣдн. Ирининская, д. Сергѣева. (Табакъ).

Викулинъ Алдр. Григ. 1 Крутицкій, д. Иванова. 867.

Викуловъ Илья Дм. Шерупенковъ, дмвл. 508.

Виленкинъ Ефр. Мих. дкт. Спиридоновка, д. Бойцова. 952.

— Як. Абр. Арнаутовскій, д. Каушъ.

Виленская Соф. Дм. Б. Ордынка, Епарх. Мар. учил. 845.

Вилента Як. Каз. Троицкая, домъ Егорова. 573.

Виленцъ Густ. Григ. Тихвинскій, домъ Гиршъ. 1136.

Вилинская Алдра Ник. акуш. 3 Тверская-Ямская, д. Вячеслова. 925.

Вилларешъ Роза Людв. Гороховскій, зд. Женск. гимназ. 828.

Вилларъ Карл. Ив. Б. Чернышевскій, дмвл. 500.

Виллертъ Іоак. Іоак. пр.п. Ниж.-Лѣсной, д. Колобашкина. 730.

Виллеръ Эд. Эд. Басманная, Гороховскій, св. д. (Фабрика). Маросейка, д. Леоновыхъ (Магазинъ). См. публикацію позади текста. 91, 1082. (Памятники).

Виль Фридр. Карл. Цвѣтной бул., д. Малюшина.

Вильборнъ Карлъ. Ильинка, д. Серпуховского Городск. о-ва.

Вильга Гиляр. Ив. дкт. Глинищевскій, д. Бахрушиныхъ. 952.

Вильгельмсонъ Конст. Ив. Варсонофьевскій, д. Кудрявцевой. (Агентурн. конт.).

Вильгельмсъ Алдр. Арт. Трубный, д. Апушкина. 808.

— Фаб. Авг. Плющиха, д. Ангеросъ. 630.

Вильгельмъ Ал. Степ. ка. 4 Тверская-Ямская, д. Заводова. 706.

— Ив. Ст. п гр. 4 Тверская-Ямская, д. Заводова. 706.

Вильде Юл. Дмитр. М. Кисловскій, дмвл. 180.

Вильденгофъ Кар.-Іосифъ Б. Лубянка, д. Варгина.

Вильдштремъ Іог. Эд. Мясной, дмвл. 263.
Вильканецъ Ант. Осип. шт.-кап. Покровка, д. Соболева. 562.
Вильке Алдр. Леопол. пдплк. Кадетск. пл. 1 корпусъ 782.
— -фонъ М. Д. Газетный, дмвл. 78.
Вилькенъ Карлъ Ан. М. Дмитровка, д. Васильева-Шиловскаго.
— Левъ Ан. Петровка, д. Гонецкой.
— Мар. Эрн. Варварскія ворота, д. Лермонтовой. 818.
Вилькоксъ Евдок. Ал. Протопоповскій, дмвл. 355.
Вилькомирскій Хаимъ Абр. Кудринская, д. Аборина.
Вилькошевская Екат. Кс. Б. Конюшковскій, д. Салина. 812.
Вильманъ Леон. Викт. пор. Вознесенская, д. Либерманъ. 562.
Вильнеръ Ос. Ос. Ст. Басманная, дмвл. 23.
Вильоме Юл. Дан. сс. Моховая, д. Росс. Стр. Общ. 787, 824.
Вильтонъ Алдр. Альфр. Сыромятники, д. Страхов. О-ва Россія. 798.
Вильшау Вл. Роб. ттс. Поварская, д. Нарышкина. 817.
— Карл. Фед. Лихоборское шоссе, соб. д. 843.
Вильямсъ Вас. Роберт. Сельско-Хозяйс. Инст. Петровско-Разумовское. 604, 778.
— Влад. Роб. ка. Лубянская пл., д. Политехническаго музея. 799.
— Пав. Роб. сс. Петр.-Разумовское, Сельско-Хоз. Инст. Комит. Устр. Муз. Прикл. зн.
Вильямъ Ник. Ник. дкт. Богословскій, д. Бахрушина, 794, 913, 952, 1036.
Винандъ Карлъ, уполномочен. завода двигателей «Отто Дейтцъ» Мясницкая, д. Музея, № 24.
Виндавско-Рыбинская ж. д 1 Мѣщанская, дмвл. 172, 255, 470.
Винделъштейнъ Юлія Фридер. Дегтярный, д. Соломирскаго.
Виндтъ Герм. Дидр. сс. Зубовскій бул. д. Мишке. 793.
Винкель Ник. Герас. Б. Лубянка, д. Бауеръ. 693.
Винкельманъ Нат. Андр. Б. Переведеновка, д. Дисленъ. 877.
Винклеръ Авг. Ив. Б. Предтеченскій, дмвл. 245, 346.
— Елиз. Влад. Покровка, д. ц Троицы на Грязяхъ. 860.
— Карлъ-Филиппъ Неглинный пр., д. Коломійцева.
— Людв. Мих. 802.
— Эрн. Ник. кап. Хамовники офицерскія квартиры, кв. № 3. 552.
Виноградова Алдра Ал. М. Девятинскій, дмвл. 107.
— Алдра Куз. Вятское, дмвл. 28, 48, 75.
— Алдра Павл. насл. Долгоруковская, дмвл. 116.
— Алдра Петр. Соболевъ, дмвл. 414.
— Алдра Серг. М. Дмитровка, дмвл. 113.
— Анна Ал. Семеновская, дмвл. 396.
— Ан. Андр. Б. Колосовъ, дмвл. 187.
— Ан. Ив. Чистопруды бул., дмвл. 99, 262, 501.
— А. Н. Медынка, домъ Медынцева. (Прачечн.).

Виноградова Алдра Никит. Настасьинскій, д. Скворцова. (Корсеты).
— Анаст. Ник. Солянка, зд. Воспит. дома. 542.
— Ан. Ал. Семеновская, с. д. (Пост. дворъ).
— Екат. Ник. акуш. Трехсвятительскій, д. Булгакова. 1082.
— Екат. Пет. Покровка, д. Соболевыхъ. 854.
— Екат. Петр. двор. М. Спасская, дмвл. 387, 428.
— Елиз. Пав. Дорогомиловская, д. Еремѣева. 866.
— Клавд. Арк. Міусская площ., город. училище. 881.
— Клавд. Фед. акуш. Собачья площ., зд. Долгорук. лѣч. 927.
— Мар. Конст. Пречистенка, д. Шеказина. 842.
— Мар. Конст. Чернышевскій, д. ц. Мал. Вознесенія. 854.
— Мар. Матв. Криво Рыбниковъ, дмвл. 210.
— Мар. Меѳ. М. Тишинскій, дмвл. 463.
— Мар. Мих. 3 Сокол. Лучев. прос. дмвл. 420.
— Мар. Никиф. Даниловская, дмвл. 101, 513.
— Мар. Никит. Б. Якиманка, дмвл. 515.
— Нат. Макс. М. Харитоньевскій, Филарет. учил. 844.
— Ольга Ал. Землянка, д. Кузнецова. 854.
— Тат. Анис Петровка, д. Самариной. (Красильн.).
— насл. 2 Церковная, дмвл. 498.
— **Лукирская** Мар. Ис. дкт. Карет.-Садов., д. Васильева. 827, 952.

Виноградовъ А. А. Смоленская пл., д. Селезневой. (Мука).
— Алдр. Ал. ка. Водоотводная, д Привалова. 615.
— Алдр. Вл. псал. Срѣтенка, д. ц. Преображенія. 658.
— Алдр. Ив. М. Спасская, д. Коробкова. (Типограф.).
— Алдр. Ник. сс. дкт. Ст. Тріумф. площ., д. Николаевой. 1067.
— Алдр. Ник. дкт. Брестская, домъ Блассъ. 952, 1125.
— Алдр. Сер. свящ. Варварка, д. цер. Велик. Варвары. 786.
— Ал. Вас. Стрѣлецкій, д. Журавлева. 571.
— Ал. Ив. крг. Сыромятники, Ярославскій пер., д. Зайцевой. 577.
— Ал. Ив. крг. Н. Басманная, зд. Запасн. дворца. 1045.
— Ал. Ив. Грязный, дмвл. 99.
— Ал. Ив. Известковый, дмвл. 154.
— Ал. Фед. Долгоруковская, д № 111, 695.
— Ал. Як. Ивановскій туп., д. Феоктистова. 726.
— Ан. Вас. Грохольскій, д. Калининой. 569.
— Вас. Вас. шт.-кап. 1-й Лаврскій пр., д. Васильева. 559.
— Вас. Вас. Б. Грузинская, дмвл. 95.
— Вас. Вас. ка. Красносельская, д. Мишина. 710.
— Вас. Всев. М. Колосовъ, дмвл. 187.
— Вас. Всев. Б. Трубный, дмвл. 476.

Виноградовъ Вас. Дм. ст. Подольскъ, МК. ж. д. 754.
— Вас. Прох. діак. Б. Якиманка, д. ц. Іоак. и Анны. 641, 872, 1073.
— Вас. Сав. Коломенско-Ямская, дмвл. 185, 187.
— Вас. Фед. пор. Красноказарменная, 2 кадетск. корп. 554.
— Влад. Дм. дкт. Бахметьевскій, д. Николаева. 952.
— Влад. Ив. 3-я Мѣщанская, зданіе Старо-Екатерин. больницы. 921.
— Влад. Исид. кс. Сел.-Хозяйств. Инст. 778, 800.
— Гавр. псал. Харитоньевскій, церк. д. 672.
— Гавр. Вас. псал. Сухаревская площ., д гр. Шереметева. 686, 921.
— Генн. Фед свщ. Юшковъ, церк. д. 650, 793, 800.
— Георг. Конст. кс. Мартыновскій, с. д. 237, 566, 567, 761.
— Григ. Вас. Брюсовскій, д. Олсуфьева. (О-во Взаимн. Стр. посѣвовъ).
— Гр. Ил. Боженинoвскій, дмвл. 40.
— Гр Ил. Хамовническій, дмвл. 267, 487.
— Дм. Дм. свщ. Дорогомиловск. кладб., церк. д. 663.
— Дм. Евген. ттс. Землян. валъ, д. Смирнова. 919.
— Дм. Ив. нс. Долгоруковскій, Лобачева, кв. 8 578.
— Дм. Сав. 2 Крутицкій, дмвл. 176, 211.
— Евг. Ст. Покровская, д. Александрова. (Игрушки).
— Ив. Алдр. діак.-псал. Стромынка, зд. Бахруш. больн. 676.
— И. В. Пятницкая, д. Комковой. (Посуда)
— И. Г. Сергіевскій, домъ Морозова. (Колон.).
— Ив. Ив. Тверская д. Скворцовыхъ.
— Ив. Никит. Б. Якиманка, дмвл 515.
— Ив. Пав. діак. 623.
— Ив. Ник. діак. Б. Никитская, д. кн. Мещерской. 263.
— Ив. Петр. Красносельскій, дмвл. 203.
— Ив. Петр. псал. Кречетниковскій, церк. д. 642.
— Ив. Серг. свящ. Разгуляй, д. 2-й Гимназіи. 674, 785.
— Конст. Петр. ттс Никитск. бул., д. Государств. Банка. 695.
— Корн. Никит. ка. Волхонка, д. 1 й Гимназіи 784.
— Лев. Ан. п. пр. пов. Садов. Черногрязская, д. 352, 734, 738.
— Леон. Конст. Пречистен. бул., д. ц. Ржевской Б.М. 658, 871, 876, 884.
— Макс. Алдр. инж. дсс. Долгій, д. Орлова. 749.
— Мих. Ив. псал. Кречетниковскій, церк. д. 642.
— Мих. Мих. 6 Міусскій пр., дмвл. 277.
— М. Н. 2-я Твер. Ямская, д. Коровкина. (Трактиръ).
— Мих. Ник. Павловская, дмвл. 307.
— Мих. Ник. Тверская-Ямская д. Федорова.
— Мих. Ник. псал. Дорогомиловское кладб., церк. д. 663.
— Мих. Ник. М. Мартыновскій, дмвл. 238.
— Мих. Павл. ка. М. Тишинскій, соб. домъ. 725.

Виноградовъ Никиф. Павл. Покровск. пр., д. Житаревой. (Портной).

— Ник. діак. Срѣтенскія вор., д. церк. Успенія. 670.

— Ник. Ак. Б. Серпуховская, дмвл. 401, 402.

— Ник. Ак. Офицерскій, дмвл. 306, 307.

— Ник. Андр. Калужская, п. п. гр. д. Купеч. О-ва. 814.

— Ник. Андр. Проходной, дмвл. 356.

— Ник. Андр. Криво-Рыбниковъ, дмвл. 209.

— Ник. Евд. діак. Б. Спасскій, с. д 657.

— Ник. Ив. сс. Пречистенка, д. Шеказина. 776, 791, 799, 841.

— Ник. Ил. Ст. Божедомская, дмвл. 37.

— Ник. Конст. свщ. Благовѣщенскій, д. цер. Благовѣщ. 846, 881.

— Ник. Конст. діак. Тверская, д. ц. Благовѣщенія. 629.

— Ник. Мих. діак. Зарядье, д. Вознесенск. монаст. 620.

— Ник. Мих. псал. Б. Дмитровка, д. Георгіевскаго мон. 637.

— Ник. Ник. Тверская Ямская, д. Федорова.

— Ник. Петр. Б. Грузинская, д. Виноградовыхъ. 602.

— Ник. Петр. Тверская, д. ц. Благовѣщенія. 881.

— Ник. Петр. дкт. Елоховская, д. Лохина. 952.

— Ник. Петр. сс. Елоховская, д. Лохина. 602, 1103.

— Ник. Серг. свящ. Импер. Техн. уч. 680, 774, 785, 800, 818, 828.

— Пав. Арк. кск. Н. Божедомка, д. Веденѣева. 692.

— Пав. Вас. Б. Грузинская. дмвл. 95.

— Пав. Гавр. проф. внѣ Москвы. 1050.

— Пав. Ив. 1 Мѣщанская, д. Тюменева. (Булочн.).

— Пет. Алдр. псал. М. Никитская, д. цер. Больш. Вознесен. 633.

— Пет. Ал. Б. Спасскій, дмвл. 429, 1127.

— Пет. Андр. сс. Полуэктовскій, д. Систревой. 760, 789.

— Пет. Горд. Мясницкая, д. Виноградовой. (Булочн.).

— Пет. Евдок. Покровка, д. Афанасьева. 714.

— Пет. Митр. Панкратьевскій, д. ц. св. Панкратія. (Платье).

— Пет. Ник. Рождественка, д. № 2, Блохиной. (Москат.).

— Пет. Ник. Б. Якиманка, дмвл. 515.

— Пет. Ник. Варсонофьевскій, д. Кудрявцева.

— Пет. Ник. 5 Монетчиковскій пр., д. Волкова. 605.

— Пет. Пет. дкт. Яковлевскій, д. Маслова. 952.

— Пет. Сидор. кап. Валовая, д. Галкина. 557.

— Серг. Ал. діак. Ваганьков. кладб, церк. д. 654.

— Серг. Вас. діак. Софійка, церк. д. 662.

— Серг. Ил. нч. Мясницкая, зд. Почтамта. 569.

— Серг. Леон. п. пр. пов. Пречистенскій бул., д. ц Ржевской Б. М. 734.

Виноградовъ Серг. Петр. Смоленскій бул., д. Мишке. 784, 790, 816, 822, 823, 840.

— Серг. Петр. кс. Арбатъ, д. Инженер. Вѣд. 544, 769.

— Серг. Петр. сс. Яковлевскій, домъ Роопъ, 777, 800.

— Серг. Серг. Б. Козихинскій, д. Виноградова.

— Серг. Серг. п. пр. п. Сокольничій, дача Эдуардова. 734.

— Серг. Степ. Б. Козихинскій, дмвл. 183.

— Степ. Ив. куп. Б. Сокольн. Лучев. прос. дмвл. 420.

— Тим. Евг. Орликовъ, д. Богомолова. 571.

— Фед. Фед. нс. Гуськовъ, д. Клингсландъ. 775.

— Фед. Фед. Коровій бродъ, зд. Импер. Техн. уч. 852.

— Фил. Порф. Воронцовская, с. домъ. (Слесар.-кузнеч.). 68.

— Як. Алдр. насл. Рождественская, дмвл. 376.

— Як. Ал. Воскресенск. пр. дмвл. 71.

Виноградская Сл. Аѳ. Покровск. бул., д. Медынцева. 834.

Виноградскій Ил. Вас. діак. Б. Спасская, церк. д. 664.

— Ник. Вас. псал. Поварская, д. ц Св. Симеона. 662.

— Фед. Ал. діак. Пятницкая, д. Покровск. собора. 617.

Виноградъ Исаакъ Бор. дкт. Лиховъ, д. Серебрякова. 921, 952.

Винокурова Евдок. Гавр. Филипповскій, дмвл. 485.

— Дм. Федот. насл. Б. Спасскій, дмвл. 428.

Винокуровъ Алдр. Леонт. Б. Сергіевскій, дмвл. 399.

Винтергалтеръ Ив. Адол. Срѣтенскій бул., д. „Россія“ кв. 42.

Винтеръ Вильг. Христ. 152, 899.

— Христ. Вил. куп. М. Троицкій, дмвл. 473. (Механич.).

Винтовкинъ Лар. Еф. Пуговигиниковъ, д. Бергъ. (Колон.).

Випперъ Ол. Юр. Ирининская, д. Яковлевыхъ. 881.

— Роб. Юр. сс. Б. Афанасьевскій, д. Тютюнникъ. 763.

Виріэ Іос. Ил. Срѣтенскій бул., домъ „Россія“ кв. 39.

Вирцъ Луиза М. Троицкій, дмвл. 473.

Вирязовъ Ник. Пет. дкт. Мерзляковскій, д. Гиршъ. 541, 952.

Висковскій Ант. Ив. кап. Красносельскій, д. Субботина. 546.

— Ник. Ив. плк. 1-я Мѣщанская, д. Артил. Упр. 546.

Виссаріоновъ Серг. Евл. нс, Зубовскій бул. д. Бояровой. 718.

Виссаріонъ іеромон. Никольская, Заиконоспасск. монаст. 622.

Виссъ Анат. Евг. п.пр.пов. Зубовскій бул., д. Бояровой. 734, 738.

— Фед. Евген. пор. Теплый, д. Бояровой. 557.

Виталіева Дар. Ал. Мал. Дорогомиловская, дмвл. 123, 339.

Виталіевъ и Слоновъ Никольская, д. гр. Шереметева. (Иконы).

Виталій іеродіак. Златоустовъ монаст. 623.

Виттофтъ Влад. Влад. 693.

Виттофнеръ Мар. Вильгелм. Б. Лубянка, д. Поповой.

Витина Фек. Ник. фельдш. Б. Царицынслая, зд. Клиникъ. 910.

Витка А. К. Плетешковскій, дмвл. 329.

Витковская Алоизія, Петербургское шоссе, д. Юрасова.

Витковскій Алдр. Алдр. Колокольниковъ, д. Окромчедѣлова.

— Пав. Готфрид. Сѣчкинъ, д. Щурова.

Витманъ Ник. Андр. Пятницкая, 5 Монетчиковый, д. Смирновой.

Витова Праск. съ С. Юшковъ, д. Купеч. Общ. (Мануф.).

Витовская Тат. Вас. Бол. Семеновская, дмвл. 396.

Витовъ В. Я. Варсонофьевскій, д. Прибылова. (Портной).

Витрокъ Гуго Фед. Срѣтенскій бульв., д. „Россія“. кв. 144.

Витте Геор. Алдр. отст.полк. 2-я Мѣщанская, здан. Пріюта Слѣпыхъ Дѣтей. 1109.

Витте-Фовицкая Ек. Карл. Спиридоновка, д. Марконетъ. 600, 865, 866, 868, 869. 870, 871, 873, 874, 878, 882, 883, 886, 952.

Виттенбергъ Ганс. Мел. Б. Серпуховская, д. Бакулина. 806.

Виттигъ Карол. Андр. Александровская, дмвл. 2.

Виттина Ѳек. Ник. фельдш. Б. Царицынская, Клиники. 768.

Виттъ А. и **Аренсонъ** И. Торгов. домъ Срѣтенскій, д. Бѣляева. (Канализ.)

Виттъ-де Вѣр. Ник. Колошинъ, домъ Григорьева. 832.

Виттъ Гуго Леонт. дкт. М. Успенскій, д. Никифорова. 952.

— Густ. Адольфъ Срѣтенскій, бул., д. Бѣляева.

— Оск. Эдуард. ттс. Бахметьевская, инжен. учил. 778, 1047.

Витцель Серг. Пав. ка. Солянка, здан. Воспитат. дома. 541.

Вифорсъ Леон. Ник. кс. Доброслободскій, д. Реброва. 575.

Вихаревъ В. М. Сѣнная площ., домъ Зотовыхъ. (Часы).

Вихера Іос Петр. Цвѣтн. бульв., домъ Храпикова. 550.

Вихертъ Анна Эдуард. двор. Стрѣлецкій, дмвл. 441.

Вихляева Алдра Ник. Петровскій бул., д. Т-ва Гост. „Эрмитажъ“.

Вихляевъ Алдр. Ал. Б. Якиманка, д. Зубовой. 664.

Вихрова Алдра Вас. 1-я Ямская. дмвл. 519.

— Алдра Вас. Кам.-Колл. вал., дмвл. 175.

— Екат. Павл. Мал. Харитоньевскій, Филарет. учил. 844.

Вихровъ Миронъ Ив. Ст. Москва, М.-Брестск. ж. д. 752.

Вихровъ Мих. Ив. М. Андроніевская, д. Григорьевыхъ. (Печн. раб.).

Вихтъ Юл. Карл. ка. Мясницкая, домъ Телеграфа. 575.

Вишевъ Ив. Ал. 1-я Мѣщанская, домъ Никитиныхъ. (Мануф.).

Вишнева Елиз. Вас. акуш. Ник. Ямская, д. Егоровыхъ. 925.

Вишневская Агл. Петр. ж.плк. Хлѣбный, дмвл. 458, 492, 1081, 1099.

— Вѣра Конст. Хапиловская, дмвл. 160, 222. 487.

Вишневскіе Бр. Е. Л. и Ф. Ладожская соб. домъ. (Иконостас.).

Вишневскій Алдр. Ник. отст.гв.плк. Ст. Конюшенный, соб. домъ. 927, 1061, 1081.

— Ал. Вас. Спиридоновскій, д. Ходкевичъ. 820.

— Дм. Ник. ротм. Петровскія казармы. 562.

— Евг. Феликс. Ладожская, соб. д.

— Левъ Феликс. Ладожская, соб. д.

— Ник. Леонард. ка. Селезневская, д. Шерупенкова. 556.

— Ник. Сем. ттс. Рыбчиковъ, домъ Юрасова. 725,

— Фел. Феликс. Ладожская, соб домъ.

— Ю. Ф. и К⁰ Тор. Домъ Мясницкая, д. Эйбушитцъ.

Вишнякова Алдра Гавр. Поварская, с. д. 882.

— Анна Пав. Б. Якиманка, д. Синицына. 854.

— Екат. Павл. Неопалимовскій, домъ Кольбе. 863.

Вишняковъ Алдр Петр. Остоженка, д. цер. Успенія. 799.

— Ал. Сем. М. Якиманка, с. д. 12, 143, 278, 802, 516. 590, 592, 593, 607, 712. 872, 1110, 1133.

— Андр. Алдр. дкт. Плющиха, домъ Дмитріевой. 952.

— Валент. Сем. ка. Поварская, с. д. 900, 714, 876, 1133.

— Вас. Пав. свщ. Варсонофьевскій, цер. домъ. 633, 879, 835.

— Влад. Алдр. п.гр.пов. 3-я Мѣщанская, д. Шванъ. 734.

— Вл. Петр. Гороховскій, дмвл. 90, 54.

— Вл. Сем. п.п.гр. Никольскій, соб. д. 590, 593, 869.

— В. С. Мерзляковскій, дмвл. 241.

— Григ. Ник. Б. Прѣсня, д. Спиридонова. 867, 869, 883.

— Дм. Вас. свщ. Пятницкое кладб. цер. домъ 667, 768.

— Евг. Ив. Кисловка, д. Азанчевскаго. 796, 801, 843.

— Ив. Вас. нч. Пятницкое кладб. д. цер. 572.

— Ил. Конст. Николо-Ямская, дмвл. 276.

Ник. Дм. дкт. Долгоруковская, зд. Пересыльной Тюрьмы. 747, 952.

— Ник. Ив. псал. Дорогомилово, д. ц. Богоявленія. 630.

— Ник. Іоанн. Новинскій, дмвл. 271, 284, 318.

— Ник. Петр. п.п.гр. Гагаринскій, соб. д. 61, 78, 590, 593, 594, 866, 1044, 720, 805.

— Ник. Фед. кс. Калужск. вор., домъ Егорова-Уткина. 549.

— Пав. Мих. ттс. Адріановск. зд. Городск. учил. 862.

— Пет. Ал. п.п.гр. М. Якиманка, д. Вишнякова. 802.

— Пет. Арист. ка. г. Весьегонскъ. 745.

— Петр. Влад. Поварская, соб. домъ 791.

— Петр. Влад. п.п.гр. Неопалимовскій, д. Кольбе 865.

— Петр. Ник. Донская, д. Простякова. 696.

Вишняковы Бр. Золоторожская, дмвл. 146.

Вишнякъ Абр. Всл. М. Лубянка, домъ Ивановскаго монастыря.

— Влад. Влад. Уланскій, д. Красовскаго. 798, 831.

— Всл. Лейзер. Юшковъ, д. Боровскаго подворья. (Мануф.).

— Вольфъ Лейз. Б. Лубянка, д. Ивановск. монаст. 690.

— Сам. Меэръ-Вольф. Покровка, домъ Корзинкина.

Віолинъ Фед. Григ. п.пр.пов. Трехпрудный. д. Казниной. 734.

Віоловичъ Ник. Ал. Докучаевъ, дмвл. 115, 118, 123.

— Праск. Вас. Драчевка, дмвл. 123

Владимірова Авг. Фед. Яковлевскій, дмвл. 517.

— Ан. Вас. Сивцевъ Вражекъ, домъ Эпштейнъ. (Прачечн.).

— Екат. Дав. 3-я Рогожская, дмвл. 372.

— Людм. Дм. Больш. Полянка, дмвл. 343.

— Мар. Конст. Срѣтенка, домъ Сафатова.

— Пел. Ив. Донская площадь, дмвл. 119, 121.

— Праск. Влад. 3-я Рогожская, дмвл. 372.

— Ссф. Дм. Больш. Полянка, дмвл. 343.

— Степ. Кирил. Ямск. слоб. пер. № 12, дмвл. 523.

— Степ. Пет. Бол. Овчинниковскій, д. Любимова.

Владиміровъ Адр. Влад. М. Андроніевская, дмвл. 10.

— Алдр. Еф. Успенскій. соб. д. 113, 479, 694, 702, 705.

— Ал. Введенская площ., д. цер. Введенія во храмъ Пр. Богор. 631.

— Ал. Ник. Пименовская, домъ Соповыхъ. 540.

— Ал. Пав. ка. Яковлевскій, соб. д. 541.

— Влад. Матв. Варсонофьевскій, домъ Кудрявцевой. (Портн.).

— Гавр. Евст. дкт. Гнѣздниковскій, д. Лутковской. 764, 931, 952.

— Е. Срѣтенка, д. Котова. (Мебель).

— Ив. Ив. п.п.гр. Дачн. проѣз. дмвл. 103.

— Левъ Алдр. кск. Остоженка, меблир. комн. Челищева. (Пріюты Попеч. о неимущ. дѣт.). 760.

Леон. Евстаф. пр. пов. Козицкій, д. Горчакова. 730, 1134.

— Мих. Род. пор. Плющиха, д. Баранова. 562.

— Мих. Тер. пор. Донская площадь, соб. д. 554.

— Никиф. Егор. Посланниковъ, дмвл. 345.

— Ник. Адріан. Лубянскій пр., домъ Еремѣева.

— Ник. Ал. Зубовскій бульваръ, дмвл 149.

— Ник. Вас. Мартыновскій, соб. домъ. (Купеч. банкъ).

— Ник. Вл. Бол. Мартыновскій, дмвл. 237.

— Пав. Арх. Александровская ул., дмвл. 2.

Владиміровъ С. К. Воронья, д. Пестова. (Мануф.).

— Сер. Вас. кс. Калужская, зд. Купеч. Общ. 814.

— Серг. Влад. Бол. Овчинниковскій, дмвл. 242.

Владимірская Алдра Ив. Б. Черкасскій, д. гр. Орлова-Давыдова. 1080.

— Ант. Мак. Гороховскій, дмвл. 91.

— Ол. Мак. Гороховскій, дмвл. 91.

Владимірская часовня. Никольская, дмвл. 278.

Владимірскій Алдр. Вас. свщ. Матросская, зд. Исправител. Тюрьмы. 676, 747.

— Вас. Ал. кап. Плющиха, Воздвиженскій, д. Танешина кв. № 7. 552, 773, 862.

— Вл. Конст. Долгоруковская, домъ Курникова. 693.

— Ив. Петр. кск. Козловскій, Долгоруков. учил. 851, 876.

— Ил. Мак. сс. Штатный, д. Шулейкина. 791, 842.

— Ил. Мак. Гороховскій, дмвл. 91.

— Мих. Сем. п. пр. пов. Новинскій, д. Васильева. 734, 738.

— Пав. Алдр. гс. Мясницкая, Почтамтъ. 573.

— Пав. Серг. дсс. Волхонка, д. гр. Орлова-Давыдова. 932, 1081, 1068.

— Серг. Алдр. Матросская, зд. Исправ. Тюрьмы. 747.

— Серг. Мак. Гороховскій, дмвл. 91, 730.

Владиміръ высокопреосв. Митрополитъ Моск. и Колом. Троицкое подворье, 613, 622, 627, 915, 1052, 1068, 1080, 1099, 1129, 1132, 1146.

— іеродіак. Петровка, Высокопетровск. мон. 621.

Владиславлева Варв. Гавр. Ивановскій тупикъ, дмвл. 154.

Владиславлевъ Ал. Ник. діак. Набилковская богад. 676, 801, 804, 1086.

— Вл. Серг. діак. Новинскій бульваръ, церк. д. 660, 870, 875, 885.

— Дм. Ив. дкт. Н. Басманная, домъ Московск. Городск. Обществ. упр. 587, 952.

— Ив. Пав. крг. Георгіевскій, церк. д. 726.

— Мих. Вас. діак. Продольный, Пріютъ Цесар. Маріи. 686.

— Мих. Ив. сс. Плетешковскій, домъ Коровиной. 760, 785, 818, 835.

— Пав. Геор. свящ. Георгіевскій, д. цер. Св. Георгія Побѣд. 637.

— Петр. Егор. свщ. М. Кисельный, д. церк. Бориса и Глѣба. 630, 832, 836.

— Фед. Георг. свщ. Б. Кисловскій, с. д. 623.

— Фед. Ег. діак. Б. Кисловскій, дмвл. 180.

Владыкинъ Вл. Герм. Аптекарскій, домъ Новинской. 706.

— Мих. Ал. Мясницкая, здан. Учил. Живоп. Ваян. и Зодч. 848.

— Фед. Алдр. дкт. Божедомскій домъ Буше. 953.

Владыковъ Ив. Аф. Сущевск. полиц. домъ. 588.

Власова Ан. Дм. Божениновская, дмвл. 38, 39.

Власова Вѣра Алдр. Садовническая, дмвл 390.
— Евд. Куз. Александровскій, дмвл. 5.
— Елиз. Сем. Луковъ, дмвл. 230.
— Клавд. Алдр. Садовническая, дмвл. 390
— К. И, М. Бронная, д. Смирновскаго. (Прачечн.).
— Мар. Алдр. Садовническая, дмвл. 390.
— Мар. Ник. Тверская, д. Коровина. 881.
— Ул. Петр. Хамовническая, дмвл. 488.
Власовъ Алдр. Алдр. пдпр. Тверская, м к. „Тироль“. 554.
— Алдръ Вас. Н. Кисловка, д. Корнилова. 539.
— Алдр. Вас. дкт. Плющиха, д. Братолюбиваго о ва. 937, 953.
— Алдр. Вас. дкт. Пречистенка, д. Кунина. 804, 923.
— Алдр. Влас. Ямск.-слобод., № 11, дмвл. 523.
— Алдр. Дм. сс. Б. Афанасьевскій, д. Халюшиныхъ. 691.
— Алдр. Ег. 1 Рогожская, д. Блохина.
— Алдр. Павл. Житная, д. ц. Каз. Бож. Мат. (Строител. мат.)
— Ал. Егор. Чухинск., д. бр. Орловыхъ.
— Ал. Егор. Трындинскій, д. Иванова. (Колон.). 148.
— Бор. Ал. Воронцовская, дмвл. 67.
— Вас. Влад. крг. Пречистенскій б., д. Удѣльнаго Округа. 540.
— Вас. Ефим Тверской бульваръ, мебл. ком. Романова. № 54. 540
- Вас. Игн. Вознесенская, д. Чуева. (Типографія).
— Вас. Леонт. Кривой, дмвл. 209.
— Вас. Леонт. Шаболовка, дмвл. 505.
— Вас. Мир. Стрѣльнинскій, дмвл. 441.
— Вас. Самойл. Б. Каменьщики, дмвл. 168.
— Гавр. Вас. 3 Крутицкій, дмвл. 212.
— Герас. Влас. Арбатъ, д. Тишенинова. 772.
— Дм. Як. Бахметьевская, д. Пряишникова.
— Ив. Дм. кс. инж.техн. Георгіевск. площ., д. Прусакова. 805
— Ив. Ив. Дѣвкинъ, дмвл. 129.
— Ив. Сем. Банный, дмвл. 21.
— Ив. Сам. Б. Каменьщики, дмвл. 168.
— Ив. Сам. куп. Б. Рыбниковъ, дмвл. 379.
— Ил. Леон. Ходынка, Николаевск. казармы. 558.
— Карапетъ дкт. Годеинскій, д. Тишининова 765, 953.
— Конст. Павл. Полянка, д. Власовыхъ. 797, 826, 828, 832.
— М. Земляной валъ, д. Өедорова. (Сапожникъ).
— Мих. Гавр. Б. Никитская, д. кн. Гагарина. (Мануф.).
— Ник. Алдр. п.гр. Садовническая, дмвл 390
— Ник. Гр. Старо Огородный, д. Баранова.
— Ник. Ив. Ильинка, д Новгородск. Подв. (Золото).
— Ник. Ив. Глинищевск., д. Расторовой.
— Ник. Ив. Донская, Арнольд. Учил. 898.
Власовъ Ник. Ник. Варварка, Старый гостин. дворъ. (Москат.).
— Ник. Ник. Грибоѣдовскій, дмвл. 92.
— Ник. Степ. Лавровскій, д. Донского.
— П. А. Пятницкая, д. Серпуховскаго Высотскаго мон. (Масло гарн.).
— Пав. Алдр. Садовническая, дмвл. 390.
— Пав. Влас. 3 Мѣщанская, дмвл. 2597.
— Петр. Вас. Б. Никитская, д. Синод. учил. 811, 842.
— П. Е. Б. Серпуховская, д. Митрофанова. (Оружіе).
— Тих. Григ. шт.ротм. Нижн. Краснопр., д. Нефедовой 586.
Властовъ Влад Авен. инж. 2 Знаменскій, д. Ильиной. 605, 1055.
Власьева Агрип. Лук. Никоновск. пр., дмвл. 283.
Власьевская Вѣра Конст. Гороховск., зд женск. гимн. 828.
Власьевскій Ник. Ив. дкт. Спасскій, д. гр. Ностицъ. 911, 933, 953.
Власій архим. Калужск. вор., Донской мон. 622.
Влахопулова Ол. Дм. Казанскій туп., д. Елистратовой. 876.
Влезковъ Пав. Алдр. част.пов. 734, 738.
Влодзимірскій Эмил. Трад. Верхне-Предтеченскій, д. Зальцфиъшъ. 585.
Вноровскій Уст. Уст. Кудрино, д Курносовыхъ. кв. № 36. 599.
Внуковскій Богадѣленный д., Б. и М. Панская, дмвл. 310
Внуковъ Ив. Пет. ка. Въ г. Москвѣ. 1055.
Вогакъ Мих. Серг. шт.кап. Собач. пл, д. Полетаевской. 559.
Вогау и К°. Б. Туп. Ольховскій, дмвл. 299.
Вогау-фонъ Адель Ром. Воронцово поле, дмвл. 67.
— Гуго Макс. Ворронц. поле, соб. д. 67,98,354,608,609,705,711.
— От. Макс. п. п. гр. Покровскій бул., д. Найденова. 608, 694, 702. 705
Водзинскій Ник. Ник. Конная пл, Морозовск. больн. 932.
Водо Конст. Октав. двор. М. Толстовск., дмвл. 467.
— Конст. Окт. Пименовская, дмвл., 327.
— Конст. Окт. двор. М. Устинскій, д. Скородумова. 711.
— Ник. Окт. гс. Калошинъ, д. Давыдовой. 711, 712.
Водовозова Е. М. Н. Прудовая, д. Хохрикова. (Прачеч.).
Водовозовъ Ал. Ив. Б. Никитская, д. Скоропадской. (Обувь).
— Вас. Ив. Арбатъ, д. Шанявскаго. (Обувь).
— Вас. Ив. Арбатъ, д. кн. Оболенской
Водопьяновъ Дм. Алдр. шт.-кап. Хамовники, офиц. кварт., кв. № 17. 552.
Водягинъ Влад. Ил. дкт. Собачья пл., лѣч. Долгорукова. 920, 953.
— Дм. Влад. п. пр. п. Собачья пл., д. Бабурина. 734.
Воеводскій Алдр. Клеоп. Никитскій б., д. Шмидтъ. 695.
— Руд. Ив. Театральный пр., домъ Горчакова.
Воейкова Евг. Павл. 2-й Знаменскій, д. Сысоевой. 839.
— Людм. Ал. 2-я Рогожская, дмвл. 372.
— Юл. Адальб. Волхонка, д. Голофтѣевой. 915.
Воейковъ Алдр. Пав. пр. п. 2-й Знаменскій, д Ильиной. 730.
— Влад. Вас. 2-й Знаменскій, домъ Сысоева. 565, 839.
— Ник. Вас. Солянскіе номера. 16.
Военная тюрьма Кадецкій плацъ, дмвл. 162.
Военно-Аптечный магазинъ Чистопруд. бул., дмвл. 502.
Военно-Окружный Судъ Арбатъ, дмвл. 13, 207.
Военно-фельдшерская школа Петропавловскій, дмвл. 365.
Военно-Александровское 3-е училищ. Знаменка, дмвл, Бол. Знаменскій дмвл. 143.
Военное вѣдомство Всеволожскій, дмвл. 73, 191, 239, 305, 348.
Военный Госпиталь Госпитальн., дмвл. 91.
Воздвиженская Алдр. Ив. Носовиха, д. Чиндорина. 877.
— Варв. Ал. Иверскій, школа попеч. о глухонѣм.
— Евд. Ив Б. Строченовъ, д. Воздвиженскихъ 1083.
— Екат. Петр. Колокольниковъ, дмвл. 185.
— Ел. Андр. Б. Дмитровка д. Денисовой.
Воздвиженскаго Ив. Ос. насл. Бол. Строченовъ, дмвл. 440.
Воздвиженскій Алдр. Ал. нс. Тверская, д. Олсуфьева. 696.
— Вас. Дм. свящ. Борисоглѣбскій, д. ц. св. Николая. 649, 807, 882.
— Вас. Ив. свящ. Лубянскій пр., д. цер. Преображ. Госп. 664.
— Вас. Ив свящ. М. Спасо-Глинищев. д. ц. Спаса. 834, 869, 881.
— Вас. Серг. Воронцово поле, д. цер. св. пр. Иліи. 640, 886.
— Вас. Серг. Иверскій, д. ц. Иверской Б. М. 852.
— Вас. Серг. псал. Б. Ордынка, д. ц. Иверской Б М. 640.
— Вит. Пет. кск. Прогонный пр., д. Лапшина. 812
— Вл. Пет. псал. Ваганьковское кладб., цер. д. 654.
— Дм. Ал. кап. Тверская, домъ гр. Олсуфьева 555.
— Дм. Андр. дкт. Кудринская, Прѣсненскій полиц. домъ. 953.
— Дм. Дм. Бол. Толмачевскій, домъ 6 гимн. 788.
— Дм. Мих. свщ. Новая площ., церк. д. 641.
— Дм. Сер. свящ. Тихвинская, домъ Миняева. 675.
— Ив. Серг. пресвит. Воздвиженка, д. быв. Крестовоздвижен. мон. 619, 838, 883.
— Конст. Пет. псал. Пильниковъ, д. цер. Успенія. 670.
— Конст. Серг. ка. Волхонка, домъ 1-й гимназіи. 785.
— Мих. Мих. протоіер. Лефортово, 2 Кадетскій корпусъ. 680, 783.
— Ник. Мих свящ. Божедомскій, Дух. Семинарія. 681, 797.

Воздвиженскій Пет. Дм. свящ. Елоховская, д. ц. Богоявленія. 630, 869.

— Петр. Петр. нс. Сухаревск. площ., д. Элькиндъ. 719.

— Федор. Дмитр. свящ. 1-я Крутицкая, д. ц. Успенія Пр. Богор. 670.

Вознесенская Ан. Мих. Б. Серпуховск. д. Карповыхъ. 588.

— Ел. Серг. Мал. Ордынка, дмвл. 302.

Вознесенская Мануф. (Константиновъ М. Т.) Б. Черкасскій, д Носова, (мануф.).

— Мар. Степ. 1-я Мѣщанская, домъ Гуревичъ. 873.

Вознесенскій Алдр. Ник. Страстной б., д. кн. Горчакова.

— Алдр. Ник. п. пр. п. М. Бронная, д. Гиршъ. 734.

— Алдр. Павл. село Кунцево, 699.

— Ал. Андр. псал. Поварская, д. ц. Св. Симеона. 662.

— Ал. Петр. діак. на вакан псалом. Воронцовская, зд. богадѣльни, кн. Щербатовой. 681, 879, 884.

— Георг. Алдр. псал Шелапутинскій, здан. богадѣльни, имен. Д. А. Морозова. 687.

— Ив. Вас. ттс. Никольская, д. присутств. мѣстъ. 565.

— Левъ Ив. псал. Борисоглѣбскій, д. Александр. пріюта. 672.

— Макс. Мих. діак. Солянка, зд. Воспитат. дома. 542, 677.

— Ник. свящ. Бутырки, домъ цер. Рождества. 614.

— Ник. Лук. нс. Протопоповскій, домъ Бережновой. 710.

— Ник. Фед. протоіер. Бутырская, д. п. Рождества Пр. Бог. 658.

— Пав. Андр. дкт. Николо-Щеповскій, соб. д. 953.

— Плат. Алдр. гс. Страстн. площ., д. 7 гимназіи. 788.

— Сер. Ник. гс. Сумниковъ, домъ Цыплакова. 569.

— Степ. Ив. псал. Гончарная, д. цер. Усп. Пр. Бог. что въ Гончарной. 669.

— Як. Ил. Б. Тишинскій, д. Лапина. (мясо).

Вознесенскій монастырь. Берегъ рѣки Москвы, дмвл. 30, 169, 208.

Вознесенское подворье Ст. Басманная, дмвл. 23.

Возницына Ан. Ник. Маросейка, домъ Елизавет. гимн. 791, 828, 1109.

— Варв. Ник. Тверской бульв. домъ Романова. 825, 826.

— Екат. Фед. Бол Молчановка, домъ Херсонской. 826.

Возницынъ Ник. Апол. подплк. Кадет. пл. 2 корп. 783.

Возничихина Ол. Ив. 1-я Мѣщанская, дмвл. 256.

Войдакъ Конст. Алдр. по.р. Офицерскій, д. Сергѣева. 554.

Войденовъ Вас. Петр. св худ. Каретн. рядъ, Духовн. Семинарія. 797, 811, 881.

Войлочниковъ Никан. Алдр. Таганск. пр. дмвл. 384, 448.

Войлошникова Варв. Ив. М. Грузинск., д. Мятежевскаго. 854.

Войнаровская Алдра Андр. Кирочный туп. дмвл. 179.

— Алдра Андр. Ольховская, дмвл. 298.

Войникова Мар. Мих. Зарядскій, дмвл. 137, 144.

Войниковъ Алдр. Петр. п. п. гр. Бол. Девятинскій, дмвл. 107, 597, 712.

— Н. П. 3-й Тишинскій, домъ цер. Смоленск. Б. М. 906.

— Ник. Пет. Плющиха, дмвл. 329, 1055.

— Петр. Дм. Ильинская, дмвл. 156.

— Петр. Петр. шт.-кап. Новинскій б., д. Войникова. 549.

Войнова Алдра Григ. Денисовскій, дмвл. 110.

— Анна Вас. 2 Мѣщанская, дмвл. 43, 257.

— Ан. Вас. М. Чернышовскій, дмвл. 500.

— Екат. Ал. Б. Серпуховская, д. 37, 1106.

— Ел. Конст. М. Алексѣевская, д. Морозова. 880.

— Капит. Ив. Солянка, Сир. Инст. Имп. Ник. I. 821, 823.

— Мар. Андр. 1037.

— Мар. Макс. Валовая, д. Пузакова.

— Мар. Макс. Садовническая, д. Мокиной. (Тракт.).

Войновичъ Ник. Павл. гс. Благовѣщенскій, д. Мишина. 693.

Войновъ Вас. Мих. сс Ст. Басманная, д. Мараевыхъ. 795.

— Вас. Федор. Б. Семеновская, дмвл. 396.

— Викт. Петр. Скатерный, д. Анофріева. 734.

— Вл. Дм. Б. Девятинскій, д. Афремова 599.

— Гавр. Вас. Валовая, д. Пузакова

— Евламп. Ив. Воронцово поле, домъ Мыслсина. 953.

— Никит. Павл. Садов.-Карет. д. Малининой 693.

— Пав. Мих. Задн. ул. Петров. Выс. с. д. 137, 793, 804.

— Петр. Федор. Б. Семеновская, дмвл. 396.

— Сер. Андр. ттс. 2 Мѣщанская, д. Поляковой. 572.

— Тим. Іоил. Нѣмецкая, д. Яконлева, (Овесъ).

Войно-Куринскій Андр. Григ. сс. Скатертный, дмвл. 409.

Войтеховъ Петр. Георг. Алексѣевск. водокачка. 604.

Войткевичъ А. Спаская-Садовая, домъ Григорьева. (Аптекар.).

— Викт. Владис. п. пр п. Б. Николо-Песковскій, д. Голицына. 734.

— Нат. Владис. Ножовый, д. Петровой.

Войтовъ Мих. Вас. ка. Пятницкая, д. Азимѣрова. 573.

Войтъ Вѣр. Серг. Никольская, д. Синод. типогр. 827.

— Серг. Дм. сс. Никольская, зд. Синодальной типогр. 614, 1084.

Войцеховская Елиз. Петр. ж. пдплк. Б. Афанасьевскій, дмвл. 17.

Войцеховскій Алдр. Ив. Богородицкая, дмвл. 35, 498.

— Ив. Ив. нч. Чистопрудный, д. цер. св. Троицы. 570.

— Серг. Ив. гв. кап. Знаменка, Алекс. училища. 571.

— Фед. Арс. Солянка, д. Рыженковыхъ. (Мебл. комн.).

— Фед. Арсеньев. Хлыновскій, домъ фонъ-Штейнъ.

Войцеховъ акц. общ. Кузнецк. м. домъ Рос: Страх. О-ва. (Мебель).

Войчинскій Мих. Вас. двор. Покровка, д. Бари. 754.

Войшвилло Ив. Ив. Мерзляковскій, д. Элькиндъ. 703.

Вокачъ Игор. Игор. дкт. Н. Божедомка, зд. Маріинской больн. 918, 953.

— Мар. Андр. М. Бронная, д. Гиршъ 1062.

— Ник. Ант. Трубниковскій, домъ Игнатьева. 730, 1045.

Воларовичъ Ек. Ал. купч. М. Афанасьевскій дмвл. 17.

— Екат. Егор. Б. Полянка, д Поземщикова. 863.

Волгинъ Пав. Мат. Гавриковъ, д. Воробьева.

Волгородская Фан. Фил. М. Серпуховская, д. Масленниковой 845.

Волдоровичъ Сераф. Ег. Климентов. пер., д. 5 Пятн. учил. 884.

Волжина Ан. Алдр. Арбатъ, д. Шанявскаго. 820.

Волжинъ Леон. Алдр. инж. кск. Гороховская, д. Конст. межев. инстит. 728.

Волкановскій Вас. Анд. пдплк. Георгіевская пл., д. Прусакова. 559.

Волкова А. В. М. Спасская, д. Титовой. (Моды).

— Алдр. Ос. Н. Васильевскій, дмвл. 55.

— Алдра Серг. М. Лубянка, д. Меркова. (Прачечная).

— Анаст. 1 Проектированный, дмвл. 351.

— Ан. Алдр. Домниковская, д. Зиминой. (Прачечн.).

— Ан. Ермил. Волхонка, домъ кн. Друцкой-Соколинской. (Кондит.).

— Ан. Ив. Петербург. шоссе, дмвл. 319, 365.

— Ан. Мих. купч. М. Толстовскій, 467.

— Ан. Мих. Б. Коковинскій, дмвл. 164.

— Ан. Степ. Суворовская, дмвл. 441.

— Валент. Ал. Долгоруковская, д. Коровина. (Писчебум.).

— Варв. Ал. Новинск. бул., д. Шанявскаго. 825.

— В. Н. Брюсовскій, д. Ермакова. (Историч. муз.).

— Васил. Ник. Зыково-Новое, дмвл. 149.

— Екат. Ив. Митьковская, дмвл. 243.

— Ек. Киріак. Н. Переведеновка, с. д. (Извозъ).

— Кап. Ив. Воронцовская, дмвл. 68.

— Лук. Фед. Зыково - Новое, дмвл. 150.

— Мар. Ал. Даниловская, дмвл. 101. 513.

— Мар. Вас. 5 Монетчиковскій, домъ Волкова. 427, 845.

— Мар. Спирид. Коровій валъ, двмв. 192

— Марф. Ал. Даниловская, дмвл. 101.

— Марф. Андр. 3-й Красносельскій, дмвл. 204

— Марф. Ант. Кожевническій, дмвл. 182.

— Марф. Петр. Б. Дорогомиловская, дмвл. 122.

— Марф. Федор. Новопроектированный, 353.

Волкова Матр. Дм. Б. Татарская, дмвл. 251.
— Матр. Серг. Неглинный пр., дмвл. 266.
— Над. Алдр. Пятницкая, д. Куманина. (Обувь).
— Нат. Еф. 1 Проектированный, дмвл. 351.
— Ол. Георг. Воронцово поле, дмвл. 67.
— О. К. Щемиловскій, д. Вишнякова. (Бѣлошвейка).
— Ол. Ник. Молчановка, д. кн. Оболенскаго. 1127.
— Пр. Ив. Шаболовка, двмл 506.
— Фіона Яковл. Салтыковскій, дмвл. 391.
— **Соколова** А. И. Брюсовскій, д. Чернопятовой. (Платья).
Волковицкій Ал. Викт. ттс. М. Спасскій, д. Лапшиной. 696.
Волковичъ Вас. Март. Заборный, дмвл. 136, 202.
— Ив. Ив. СПБ. Слободка, д. Гусева. 752.
Волковъ Алдр. Алдр. Воздвиженка, д. Росс. страх. О ва, кв. 8.
— Алдр. Алдр. Хрушевскій, д. Матвѣевой. 788, 793.
— Алдр. Вл. пр. п. Сытинскій туп., д. Серебрякова. 730.
— Алдр. Егор. М. Толстовскій, домъ Волковой.
— Алдр. Ив. п.п.гр. Кузнецкая, дмвл. 215.
— Алдр. Петр. Дегтярный, д. Миліенталь. 1125.
— Алдр. Фед. М. Царицынская, дмвл. 495.
— Алдр. Фед. Плющиха, д. Косолапкина.
— Ал. Ал. Б. Кисельный, д. Бабурина. (Колон.)
— Ал. Ник. Калужская площ., домъ Саввинск. подв. (Скобян.)
— Ал. Ан. М. Кисельный, д. Бабурина. (Колон.)
— Ал. Степ. Суворовская, дмвл. 441.
— Ал. Степ. Зыково-Новое, дмвл. 149.
— Андр. Пет. Прѣсненскій, дмвл. 362.
— Апол. Алдр. л.п.гр. Саминковскій, д. Мотова. 756·
— Афиног. Ив. 2 Ямская, дмвл. 520.
— 1 Вад. Вас. пдплк. Трубецкой, д. Студенникова 552.
— Вас. Ал. Стремянный, д. Митрофанова.
— Вас. Арсентьев. Гончарная, д. цер. Никиты Муч.
— Вас. Емельян. Мясницкая, д. Тульскаго подв.
- Вас. Пав. Б. Прѣсня, д. Михѣева.
— Вас. Пет. Тверская, д. Филипповыхъ. (Портн.)
— Вас. Ст. Б. Татарская, д. Исакова. (Колон.)
— Вас. Степ. Ольховцы, д. Ушакова.
— Вас. Степ. Гавриковъ, д, Казанской ж. д. (Овесъ.)
— Викт. Евдок. 2 Церковная, дмвл. 498.
— Викт. Тим. Семеновская, дмвл. 8, 64, 68, 144, 175, 277, 312, 370, 395, 444, 490.
— Г. съ С-ми Волхонка, дмвл. 10, 66, 180.
— Гавр. Гавр. Волхонка, д. Волковыхъ.
Волковъ Генн. Генн. Камеръ-Колл. валъ, д. Армфельдъ.
— Григ. Клим. Кудринская, д. Чернышевой. (Извозъ.)
— Григ. Коз. Б. Тверская-Ямская, дмвл. 45, 452.
— Дм. Троф. Драчевка, д. Павловскаго. (Колон.)
— Дм. Фед. Гавриковъ, д. Федорова.
— Дм. Фед. Сад. Тріумфальная, д. Иванова. 714, 715.
— Ег. Андр. Луковъ, дмвл. 231.
— Ег. Герас. Ладожская, домъ Платонова.
— Ег. Герас. Нѣмецкій рынокъ,, домъ Калинина. (Мануф.).
— Ег. Киріак. Нов. Переведеновка, 313.
— Еф. Андр. Лепехинскій, дмвл. 225.
— Еф. Андр. Набилковскій, дмвл. 263.
— Зинов. Серг. Генеральная, дмвл. 80.
— Ив. Григ. Старое шоссе, дмвл. 435
— И. Д. М. Тишинскій, домъ Карташевой. (Сапожн.).
— Ив. Ив. Спиридоновка, д. Убожковыхъ.
— Ив. Ив. Тверская. д. Олсуфьева. (Часы.)
— Йв. Ив Зыково Ст., дмвл. 150.
— Ив. Ив. Лѣсная, дмвл. 232.
— Ив. Петр. Б. Дорогомиловская, дмвл. 122, 123.
— Ив. Пет. Всѣхсвятская, д. Терихова.
— Ив. Тим. Тверская, д. Гиршманъ.
— Ив. Фед. Срѣтенка, домъ цер. св. Троицы на Листахъ. (Фрукты.)
— Кирил. Федул. Швивая горка, д. Мухиныхъ.
— Кир. Фед. Б. Черкасскій, д. Хаджиконста. (Мануф.).
— Куз. Евгр. кр. фельдш. на с. ст. Никол. ж. д. 756.
— Леон. Вас. пдплк. Чудовъ, домъ Иванова. 550.
— Мих. Вас. Б. Андроніевская, дмвл. 9.
— Мих. Карп. Брестская, д. Грачева.
— Мих. Карп. Б. Тверская-Ямская, д. Радина. (Рыба.)
— Мих Мих. 2 Миняевск. пр., дмвл. 242.
— М. О. 1 Полевой дмвл. 339.
— Мих. Пав. Воронцовская, дмвл. 68.
— Мих. Пав. Б. Лубянка, домъ Голицына. 612.
— Мих. Як. Ямская слоб., пер. № 3, 521.
— Никита Степ. Гавриковъ, д. Смирнова.
— Ник. Алдр. сс. Хлудовскій туп., д. Федоровой. 723, 866.
— Ник. Вас. Башиловская, дмвл. 26.
— Ник. Вас. гс. 5 Монетчиковскій, дмвл. 251, 411, 723, 772.
— 2 Ник. Вас. пдплк. Плющиха, Воздвиженскій, д. Шевелкина, кв. № 10 552.
— Ник. Дм. сс. Солянка, зданіе Воспит. Дома. 540.
— Ник. Ив. кс. Солянка, дмвл. 423.
— Ник. Льв. сс Гороховская, д. Межев. Инст. 780.
— Ник. Ник. Садовая Кудринская, Софійск. дѣт. больн. 539.
— Ник. Павл. Внѣ Москвы. Стр. О-во „Волга“.
— Ник. Ст. М. Знаменскій, д. Знам. мон. (Кушаки.)
Волковъ Ник. Тим. Нѣмецкая, дмвл. 41, 45, 96, 166, 193, 215, 224, 229, 253, 284, 290, 308, 311, 318, 320, 350, 413, 423, 472, 504.
— Пав. Мих. Никитскій бул., домъ Фабриціусъ. (Серебро.)
— Пав. Мих. Владиміро-Долгоруковск., д. Шелудякова. (Часов.).
• Пав. Тим. Газетный, д. Фальцъ-Фейнъ.
— Пет. Ив. М. Серпуховка, д. Рыбаковой.
— Пет. Кондр. М. Александровская ул., дмвл. 4.
— Пет. Тим. Дачный пер., дмвл. 102.
— Порфир. Ал. Ильинская, д. Соколова.
— Савел. Ив. Шаболовскій, дмвл. 506.
— Селив. Герас. Б. Покровскій. дмвл. 337.
— Сем. Ал. Чухинскій туп., дмвл. 504.
— Сем. Ив. Дровяная площадь, домъ Пименкова. 612, 1087.
— Серг. Андр. п.пр.пов. Б. Конюшки, д. Ветошкина. 734.
— Серг. Андр. 7 Сокольническая, дмвл.
— Серг. Ив. Б. Козихинскій, дмвл. 182.
— Серг. Ник. 1 Полевой, дмвл. 339.
— Серг. Фед. Б. Молчановка, гл. конт. Глѣбовыхъ. 780.
— Сид Дем. Божениновская, дмвл. 39, 309.
— Ст. Ег. Зыково-Новое, дмвл. 149.
— Ст. Филип. Арбатская плош., домъ Голикова.
— Тих. Сем. Срѣтенка, домъ Котова. (Обувь).
— Як. Ив. 1 Мѣщанская, д. Нестеровыхъ. (Парик.).
Волконская Елиз. Ник. кн. Б. Молчановка, д. Бѣлкиной. 1054, 1055.
— Ольга Влад. кн. Никольскій, соб. д. 1046, 1054.
Волконскій Григ. Дм. кн. Б. Чернышевскій, с. д. 208, 500, 772, 769, 811, 827.
— Григ. Пет. св. кн. кам.-юнк. Страстной бул., дмвл. 437.
— Евг. Ник. кн. Штатный, дмвл. 348, 510.
— Мих. Пет. кн. Никольскій, дмвл. 279, 288, 406, 1086.
— Ник. Алдр. кн. Волхонка, д. Михалкова. 1143.
— П. П. св. кн. Кудринская-Садовая. дмвл. 385.
Волкъ и К^{о} торг. домъ. Садовническая, дмвл. 203, 390.
— Маріонъ Ос. дкт. Стромынка, домъ Бахрушинской больн. 914, 953.
Волкъ-Леоновичъ Альфр. Ст. кап. Павловская, Александр. каз. 553.
Волна-Егоровъ Ив. Ив. Кар. Сад. д. Ястребовой. (рестор.).
Волнина Елиз. Дм. Крутицкая, дмвл. 210.
— Нат. Дм. Крутицкая, дмвл. 210.
Волнотепова-Калугина Нат. Порфир. Донская, дмвл. 120.
Волнотеповъ-Калугинъ Дм. Коз. Красносельская, д. Уткина.
— Як. Коз. 2-й Благовѣщенскій, домъ Леуховой.
Волнухина Алдра Вас. Мясницкая, д. Худож. о-ва. 881.

Волнухина Вѣра Ник. Дегтярный, д. Соломирскаго. (Моды).

— Ольга Ив. Кузнецкая, д. Калашникова. 1066.

— Тат. Як. Чухинскій туп. дмвл. 504.

Волнухинъ Ник. Ив. п. пр. пов. Кузнецкая, д. Калашниковой. 734

— Серг. Мих. Мясницкая, д. уч. Живоп. и Ваянія. 812, 881, 887.

Волобринская А. М. дкт. Георгіевскій, д. Бахрушина. 953.

Волобринскій Гирша Дав. Георгіевскій, д. Бахрушина.

Волова Мар. Ил. Садовая-Тріумфальная, д. Муратова.

Воловъ Левъ Ник. ветер. Садовая-Тріумфальная, д. Мужчинкина. 1146.

Вологодская Вѣра Ник. Александровская слоб., город. зданіе. 884.

Володзько Конст. Игн. дсс. дкт. Н. Божедомка, д. Шерупенкова. 929, 953, 1082, 1086.

— Ядв. Игн. Вознесенская, д. Елизав. Инст. 818, 828, 841.

Володина Екат. Ив. 3-я Мѣщанская, д. Подконскаго. 854.

— Мар. Андр. Б. Знаменскій, дмвл. 143.

— Мар. Ник. Выселки, дмвл. 74.

— Мар Фед. Драчевка, д. Шелудякова. (Моды).

— Юл. Ив. Якиманка, зд. Вдов. дома. 883.

Володинъ Алдръ Ив. Покровская, домъ Рахманова. (Мясо).

— Вас. Игн. Б. Черкасскій, д. Носова. (Мануф.).

— Вас. Игн. куп. Ниж. Николо-Болвановскій, соб. д. 274, 1087.

— Г. Т. Трехпрудный, д. Мануйловой. (Портной).

— Ив. Карп. Земляная, д. Календарева. (Мясо).

— Сем. Демид Рождественская, дмвл. 375, 498.

— Фед. Марк. Ново-Благословенная, дмвл. 284.

— Фед. Мих. Слободск. туп., дмвл. 411.

Володичева Фекла Куз. Суворовская, дмвл. 441.

Володковичъ Казим. Ив. крг. Новинскій, д. Серафимовой. 691.

Володринскій Г. Д. Бол. Ирининскій, д. Титанцева. (Кожа).

Володская Елиз. Фед. Писцовая, дмвл. 323, 328.

Володьяновъ Вас. Ник. бл. Рогожской заст., д. № 5.

Волокитина Варв. Мих. Донская, дмвл. 120.

— Мар. Дм. Мал. Тишинскій, дмвл. 464.

Волокитинъ Пет. Сер. Б. Ордынка, д. Скворцова.

— Фед. Алдр. 1 Рогожская, дмвл. 9, 69, 370, 371, 447.

— Фед. Пав. Б. Тверская-Ямская, д. Титовыхъ.

Волокнина Клавд. Ив. Бол. Спасскій, дмвл. 428.

Волокнинъ Серг. Мих. Спасскій, домъ Волокниной. (Конвертное произв.).

Волоколамскій Іосифовъ монастырь Богоявленскій, дмвл. 36.

Волонцевичъ Гер. Еф. М. Серпуховка, д. Мартьянова. 787.

Волосатовъ Ник. Вас. п. пр. п. Годеинскій, д. Тишенинова. 734.

Волосковъ Вл. Мих. сс. Переяславская, д. Прейсъ. 710.

Волоснухинъ Алдръ Фед. псал. Подкопаевскій, д. Александр. подвор. 647.

Волоховскій Мих. Пав. нс. Петровско-Разумовское, д. Каверина. 709.

Волоцкая Мар. Ал. Солянка, Николо-Ямское учил. 823.

— Мар. Ал. Б. Толстовскій, д. Романова. 854.

— Над. Сем. Неглинный пр., д. Грачева. 829, 834, 841.

Волоцкій Арх. Бор. Донская слоб., дмвл. 119,

Волоцкій Фед. Ив. шт.-кап. Сокольничье шоссе, д. Громова. 560.

Волочениновъ Влад. Пав. Петровскія линіи, подъѣздъ № 5. 41, 565.

Волочугинъ Дм. Ив. Брестская, дмвл. 44, 156.

Волошановичъ Алдръ Алдр. кск. Ст. Нара-Фоминская. 709.

Волошиновъ Ник. Пет. п.п.гр. Б. Лубянка, д. Ивановск. мон. 846.

Волпянская Соф. Пав. Валовая, д. Королева.

Волпянскій Як. Ник. Валовая, д. Королева.

Волхонская Ол. Влад. кн. Никольскій, соб. д. 1058.

Волчанецкій Ник. Конст. кс. В. Кисловка, д. Маслова. 575.

Волчаниновъ Ник. Ник. Петровскій паркъ, д. Волынской.

Волченковъ Сем. Ник. Волхонка, домъ Котова. 612.

— Сем. Никит. Долгоруковская, домъ Никитина. (Часовщ.).

Волчковъ Ив. Никиф. Лабазная, дмвл. 220.

Волынецъ Конст. Вас. крг. Мясницкая, зд. Город. больн. 919, 1057.

— Серг. Вас. частн. пов. Обыденскій, д. Ковригина. 738.

Волынская Агн. Исаак. Георгіевскій, дмвл. 80, 322.

— Варв. Степ. вд. пдпр. Чухинскій туп., дмвл. 504.

— Елиз. Пет. Пріютъ имен. Вел. кн. Маріи Максим. 1083.

— Елиз. Пет. Внѣ Москвы. 1107.

Волынскій Ив. Ив. Задн. Прудовая аллея, дмвл. 358.

— Мих. Арс. Б. Никитская, д. де-Норманъ. 1082, 1147.

— Мих. Дав. Протопоповскій, дмвл. 355.

— Пав. Ив. 3-й Полевой, дмвл. 339.

Волынцевъ Гурій Ив. дкт. Б. Якиманка, д. Тимофеевой. 953.

Вольбергъ Як. Бор. Мясницкая, д. Виноградова.

Волькенштейнъ Ан. Эм. фельдш. Разгуляй, д. Лохина. 924.

Вольнотепова-Калугина Як. Куз. насл. Шаболовка, дмвл. 506.

Вольнотеповъ-Калугинъ Кон. Каз. Донской пр., дмвл. 121.

Вольпертъ Ос. Осип. Ниж. Кисельный, д. Шугаева.

— Юл. Ос. Неглинный пр., д. Волковой. (Пиво).

Вольтановская Ант. Ром. 2 й Ильинскій, зд. гимн. Констан. 838.

Вольтеръ Ир. Бор. Петровка, домъ Савостьянова. 801.

Вольтеръ Матил. Льв. Петровка, д Коровина. (Колбасн).

Вольтке Влад. Ос. дкт. Петровскій б., д. Депре. 929. 953.

Вольфензонъ Солом. Ос. пр.п. Армянскій, д. Абамелекъ-Лазаревой. 730.

Вольфъ М. О. т-во Кузнецкій мостъ, д. Джамгаровыхъ.

— Пав. Готфр. 2-й Сорокосвятскій, дмвл. 424.

— Р. Мясницкая, д. Худ.-Прем. муз. (Локомоб.).

Вомгодзько Ел. Игн. Гороховскій, здан. женск. гимназ. 828.

Вонзблейнъ Ал. Ник. дкт. Семеновская, д. Андріанова. 925, 953.

— Ан. Прок. Николо-Ямской, дмвл. 56, 277.

— Вѣра Фед. Самотека, Лавровскій, д. Сарыкина. 866.

— Ив. Ник. кс. дкт. Б. Алексѣевская, д. Коноѣдова. 601, 924, 953, 1066, 1102.

— Ил. Ник. куп. Госпитальн. площ. дмвл. 91.

— Мар. Ник. Б. Алексѣевская, д. Коноѣдова. 854.

Вонифатьевъ Вас. Вас. Грохольскій, д. Тулубьевой. (Мебель)

Вонлярскій Вас. Петр. ттс. Знаменка, д. Фельдштейнъ. 700.

Вонсовичъ Конст. Іос. Александровская, д. Семенова. 1082.

— Сигизм. Юс. ка. Воскресенск. пр., д. Родіонова. 694.

Вонсяцкій Влад. Феоф. Петровск. бул., дмвл. 321, 581, 718.

— Дм. Феоф. кс. Петровскій бул., соб. д. 321, 581, 582.

— Феоф. Феоф. Петровск. бул. дмвл. 321.

Вопиловъ Ал. Вас. Волхонка, д. Волковыхъ, (Желѣзо старое).

Воришкина Мар. Леонт. Грязный, дмвл. 99

Ворледжъ Сара Ром. Палиха, д. Шугаевой. (Кузнечн.).

Вормсъ Альф. Эрн. пр.п. М. Успенскій, д. Абрикосовой. 730.

— Берта Эрн. М. Успенскій, д. Абрикосова. 839.

Ворначевъ С. М. Чудовская, д. Егоровой. (Желѣзо).

Воробьева А. Е. Газовская, дмвл. 79.

— Анаст. Вас. Еремѣевскій, дмвл. 132.

— Анаст. Ерм. Серпуховское шоссе, дмвл. 404.

— А. Н. Гагаринскій, д. Костяковой. (Моды).

— Ан. Ив. 4 Новый, дмвл. 288.

— Ан. Ив. Дубровка, дмвл. 126.

— Ан. Сем. 2 Новый, дмвл. 288.

— Вѣра Георг. Неглин. пр., Театрал. учил. 812.

— Клавд. Ив. купч. Б. Спасскій, дмвл. 429.

— Люб. Петр. Б. Никитская, д. Пѣнкиной. 847.

— Мар. Никит. Б. Алексѣевская, дмвл. 6, 10, 277, 490.

— Над. Егор. арт. Софійка, зд. Театр. учил.

— Над. Яковл. М. Трубный, дмвл. 476.

Воробьевская Екат. Ал. Проектированный, дмвл. 350.

Воробьевъ Адр. Никиф. Ольховская, д. Сахацкихъ. (Сапож.).

Воробьевъ Алдръ Ал. дкт. Б. Бронная, д. Юдиныхъ. 953.
— Алдръ Вас. куп. Бреховъ, дмвл. 45.
— Алдръ Вас. Котельн. наб. дмвл. 196.
— А. И. Патріаршій, д. Свѣтловой. (Золото).
— Алдр. Серг. Масленниковъ, дмвл. 238.
— Ал. Ив. М. Лубянка, д. Кононова.
— Ал. Серг. Ст. Божедомская, дмвл. 37, 259.
— Арт. Андр. куп. Богородское шоссе, дмвл. 35.
— Вас. Дм. куп. Тургеневск. площ., дмвл. 477, 485, 724.
— В. П. М. Серпуховская, д. Любошкиныхъ. (Мука).
— Вас. Павл. Кологривскій, дмвл. 184.
— Вас. Павл. куп. М Успенскій, дмвл. 481.
— Викт. Алдр. дкт. Неглинная, д. Шапырина. 764, 765, 838, 940, 953.
— Вл. Павл. ттс. Теплый, д. Гиппіусъ, 691.
— Гер. Егор. Трифоновскій, д. Игнатова. (Колон.).
— Гер. Іевл. Б. Спасская, дмвл. 124, 184, 262, 427.
— Дм. Герас. Б. Сергіевскій, дмвл. 399.
— Дм. Дм. М. Якиманка, д. Смирнова.
— Евд. Коз. Садов. Сухар., д. Малюшина. 1082.
— Ег. Аф. М. Александровская, дмвл. 3, 77, 268.
— Ег. Вас. Гавриковъ, дмвл. 76.
— Ег. Вас. 7-я Сокольническая, дмвл. 417.
— Ег. Ив. Преображенская, Ольгинск. пріютъ. 1108.
— Ив. Аф. М. Переяславскій, д. Михайловой. 610.
— Ив. Аф. Красносельскій, д. Чаплыгина. 56. (Колон.).
— Ив. Вас. Красносельскій, дмвл. 202.
— Ив. Егор. Воронья, д. Волкова. (Желѣзо).
— Ив. Ег. Гавриковъ, д. Воробьева.
— Ив. Ив. Машковъ, д. Грибова.
— Ив. Ив. Гавриковъ, д. Воробьева. (Мука).
— Ив. Ив. Тишинскій, домъ Соловьева. 571.
— Ив. Ив. Тверская, д. «Россія». (Маляр.).
— Конст. Петр. Вознесенская, дмвл. 63.
— Мак. Спирид. Семеновская, дмвл. 363, 395,
— Мих. Ал. Калужск. площ., соб. д. 32, 41, 120, 505, 712.
— Мих. Пав. дкт. Никитскій бул., д. Вишнякова. 767, 908, 953, 1107.
— Мих. Степ. Пречистенск. бульв., д. Павлова. 843.
— Ник. Ив. Б. Харитоньевскій, дмвл. 489.
— Ник. Серг. Б. Поляниа, дмвл. 344.
— Пав. Вас. Валовая, с. д. 192, 193, 217, 676.
— Сергг. Алдр. Хухриковск. пр., дмвл. 494.
— Серг. Евгр. сс. Девятинскій, д. Ворониной. 581.
— Серг. Мих. Тверская, д. Тихомирова.
— Тим. Вас. Золоторожская, дмвл. 147.
Ворогушинъ Пет. Ал. 2 Ямская, д. Сенаторова.
Ворогущинъ Петр. Ал. 2 Тверск.-Ямская, д Чеховской. (Скобян.).
Вороненко Аполин. Андр. Страстной бул., д. кн. Горчакова.
— Апол. Алдр. ка. Петровскія ворота, д. Трындина. 754.
Воронецкій Влад. Каз. ст. Москва, Павелецк. ж. д. 757.
— Ник. Алдр., пр. п. Газетный, домъ Толмачева. 730.
Воронецъ Алдр. Митроф. нс. Ваганьковскій, д. Куманина. 795, 1102.
— Анна Пет. Погодинская, дмвл. 331, 381.
— Люб. Дм. Ваганьковскій, д. Куманина. 1102.
— Мар. Ник. М. Успенскій, дмвл. 481, 1101.
— Мар. Ник. 1 Мѣщанская, дмвл. 255, 258.
— Над. Альв. Андреевск. пер., дмвл. 7.
— Юр. Дм. ротм. Краснопрудн. д. Бенуа и Метцель. 586.
Воронина Алдра Ник. М. Алексѣевская, д. ц. Алексія. (Прачечн.).
— Анна Вас. Б. Каменьщики, дмвл. 168.
— Анна Вас. Б. Полуярославскій, дмвл. 210, 342, 524.
— Ан. Вас. п. п. гр. Таганскій, дмвл. 68, 447.
— Анаст. Ал. Чудовской, дмвл. 503.
— Анаст. Ефим. Щемиловскій, дмвл. 511.
— Евд. Ег. Божениковская, дмвл. 31.
— Ек Конст. Б. Прѣсня, д. Спиридонова. 883.
— К. Н. Банный, д. Сѣцова. (Прачечн.).
— Мар. Андреевская слобода, с. д. 7.
— Мар. Коз. Б. Сухар. площ., д. Гутманъ. (Платье).
— Мар. Фед. Кузнецкій, д. Арбатскаго.
— Мар. Як. Б. Девятинскій, дмвл. 106, 282.
— Мар. Як. 3 Эльдорадовскій, дмвл. 513.
Воронинъ Алдр. Алдр. сс. Церемон. Дв. Е. И. В. Нащекинскій, д. Егоровой. 536.
— Алдр. Гавр. Драчевка, д. Шрамченко. (Кожа).
— Алдр. Гавр. 2 Тверская Ямская, дмвл. 453.
— Алдр. Гавр. Жильцовъ, дмвл. 135.
— Алдр. Гавр. Тверской бул., д. Синицына.
— Вас. Тих. Никольскій, д. Пастухова. (Тракт.).
— Вас. Фед. М. Серпуховская, дмвл. 4030.
— Влад. Вас. дкт. Б. Козихинскій, д. Шапошникова. 764, 920, 941, 953.
— Влад. Вас. 2-й Волхонскій, д. Папкова. 911.
— Влад. Ив. Воронцовская, дмвл. 68.
— Георг. Петр. п. п. гр. М. Якиманка, д. Коробкова. 712.
— Ив. Дм. куп. Спиридоновскій, дмвл. 431.
— Ив. Ив. п. гр. Садовническая, дмвл. 390.
— И. П. Мясницкая, д. Худ. Пром. муз. (Кирпич.).
— Ив. Пав Красныя вор., д. Малюшина. 1082.
Воронинъ Ив, Павл. Кулаковск. наб, дмвл. 218.
— Н. А. Юшковъ, д. Церкви св. Николая. (Мануф.).
— Пав. Ив. дкт. Б. Афанасьевскій, д. Полозовой. 953.
— Пав. Ив. Кулаковск. наб., дмвл. 218.
— Пав. Ив. сс. Б. Афанасьевскій, д. Фричъ. 1038.
— Пав. Ив. п. гр. Садовническая, дмвл. 390
— Пав. Ив. дкт. Мясницкая, с. д. 953.
— Пав. Пет. Красносельская, дмвл. 201.
— Петр. Макс. Озерковскій, дмвл. 296.
— Серг. Ив. Воронцовская, дмвл. 68.
Воронины Краснохолмская, дмвл. 214.
Воронихина Ольга Ник. Тверская, д. Коровина. 1051.
Воронихинъ Ник. Ник. Тверская, д. Коровина. 752.
Воронкова Екат Андр. Глухой, дмвл. 85.
Воронковъ Вас. Анис. Глухой, дмвл. 85.
— Вас. Егор. Городскія бойни. 604.
— Вас. Ив. вр. М Ордынка, дмвл. 301.
— Вас. Ив. дкт. Мал. Лубянка, домъ Бѣляева. 921 953, 1137.
— Вас. Ник. Бережки, дмвл. 31.
— Ег. Тих. Серпуховское шоссе, дмвл. 404.
— Ник. Вас Салюпики, д. Фалькевицъ. 796.
— Ник. Вас. въ VIII кл. за Рогожск. заст., бойни. 809, 838.
Ник. Ег. Б. Грузинская, д. Пузиной. (тракт.).
— Петр. Егор. Б. Семеновская, домъ Константинова. (лѣсн.).
— Пет. Ник. Бережки, дмвл. 31, 573.
— Петр. Степ. Кузнечный, дмвл. 216.
— Серг. Ник. Бережки, дмвл. 31.
Воронова Елиз. Петр. Введенскій, домъ Набиркина. 840.
— Н. И. Москворѣцкая, д. Балашевой. (обои).
— Над. Фед. Петровско-разумовское, д. Елисаветин. Общ. 1046.
— Ол. Григ. Зачатьевскій, д. Стрекаловской шк 903.
— Ол. Фед. М. Мартыновскій, дмвл. 238.
— Соф Эмил. Фалѣевскій, д. Бахрушина. 888.
— Франц. Леонт. Скатертный, домъ Куринскаго. 810, 828.
Вороновичевъ Пет. Ив. 1-я Мѣщанская, д. Ивановскаго.
Вороновъ, Вас. Влад. Хамовническій, д. Бахваловой (кожа).
— Вас. Петр. Ремезовскій, дмвл. 369.
— Вас. Петр. М. Серпуховская, соб. д. 403, 715.
— Викт. Серг. М Серпуховская, дмвл. 403.
— Влад. Алф. п. пр. пов. Пятницкая, д. Соколъ. 734.
— Влад. Ник. шт.-кап. Кремлевскія казармы. 549.
— Ив. Ив. Божедомскій, д. Стародубскаго. 833.
— Ив. Фед. М. Мартыновскій, соб. д. (столяръ).
— Мих. Лавр. Астраханскій, домъ Калининой. 710.

Вороновъ Мих. Петр. Каланчевская, м к. „Петербургъ“. 779
— Ник. Гр. дкт. Скатертный, домъ Войно-Куринскаго 953, 1137.
— Н. К. Новая пл., домъ Осиповой (мануф.).
— Ник. Кирил. Тетеринскій, домъ Розова.
— Нил. Фед. нс. Донская, д. Простякова. 208, 815.
— Петр. Андр. Ямская слоб., дмвл. 18.
— С. Никоновскій пр., домъ Игнатова (колон.).
— Серг. Ал. шт.-кап. Б. Серпуховская, д. Брашнина. 553.
— Серг. Петр. Ремезовскій, дмвл. 369.
— Серг. Фед. п. пр. пов Мамоновскій, д. Куренкова. 734. 738.
Воронцова Екатерина. Живодерн. слоб., дмвл. 135.
— Капит. М. Грузинская домъ Кудряшева.
— Мар. Алдр. М. Толмачевскій, дмвл. 468.
— Мар. Арсент. Бол. Прѣсня, домъ Миронова.
— Мар. Клем. арт. Новинскій бул., д. Шанявскаго.
— Над. Никит. Б. Путинковскій, дмвл. 364.
— Н. П. Валовая, д. Лебедева. (прач.).
— Ол. Ив. Староконюшен., дмвл, 536.
— Соф. Ив. Староконюшен., дмвл. 436.
— Т. Ф. Головинъ, д. Раевой (портн.).
Воронцова-Дашкова Елиз. Андр. Тверск. бул.. дмвл 457.
— Елиз. Андр. Мал. Гнѣздниковскій, дмвл. 86.
Воронцовъ Алдр. Мих. Сумниковъ, д. Шарапова. 569.
— А. И. Н. Алексѣевская, д. Махинова. (Сапож.).
— Ал. Вас. псал. Плющиха, д. ц. Смол. Б. М. 659.
— Викт. Ив. кс. Староконюшенный, дмвл. 436.
— Вл. Вас. свщ. М. Болвановскій, церк. д. 663, 839.
— Влад. Вас. арт. Александровская, д. Шерупенкова.
— Г. А. Неопалимовскій, д. Щеколдина. (Колон.).
— Дм. Ал. Б. Дорогомиловская, домъ Петрова.
— Дм. Матв Б. Дорогомиловская, д. Петрова. (Мука).
— Ив. Ак. М Полянка, дмвл. 344.
— Ив. Вас. 2 Монетчиковскій, дмвл. 250.
— И. И. Красносельская, д. Мотова. (Колон. и мясо).
— Ив. Пет. арх. Остоженка, д. Варвар. О-ва.
— Ив. Фед. Хамовн. полиц. домъ. 589.
— Ив. Фед. Курбатовскій, дмвл. 218.
— Ив. Феопентов. М. Грузинская, д. Кудряшева.
— Ив. Феопентов. М. Грузинская, дмвл. 97.
— Ил. Ив. Ирининская, соб. д. 159, 488, 668, 714.
— Ил. Ив. Нов. Переведеновка, дмвл. 313.
— Инн. Вас. арт. Самотека, д. Корсаковой.
— Іоаннъ Іоанн. свщ. Ермаковская, зд. Ермак. богад. 686, 923.
Воронцовъ Іос. Ант. Сергіевскій, дмвл. 398.
— Конст. Вас. 2 Монетчиковскій, дмвл. 250.
— Конст. Ив. Б. Прѣсненская, д. Спиридонова. 164. (Колон.).
— Макс. Ос. Шелапутинскій, дмвл. 508.
— Мих. Ал. Н. Басманная, домъ кн. Куракиныхъ. 1106.
— Мих. Дм. Калужская, д. Николо-Явл. ц. 798, 1107.
— Мих. Конст. Газетный, д. Толмачева. (Колон.).
— Мих. Мих. свящ. 1 Ямская, д. цер Василія Исповѣд. 630.
— Ник. Ст. Денисовскій, дмвл. 110.
— Сем. Вас. 2 Монетчиковскій, дмвл 250.
— Серг. Дм. псал. Воробьевы горы, д. ц. св. Троицы. 667.
— Серг. Ник. арт. Тверская, д. Гиршманъ
— Серг. Петр. Цвѣтн. бул., дмвл. 497.
— Ст. Вас. Сокольничье шоссе, дмвл. 421.
— Фед. Ив. Б Ордынка, д. Былининой. 610.
— Фед. Ив. Ремизовскій, дмвл. 369.
— Як. Еф. ттс. Гавриковъ, д. Никитина. 614.
Воронцовъ-Вельяминовъ Алдр. Ал. кап. Коров. бродъ, б. Лефорт. двор. 547.
— Ал. Павл. воен. инж. ген.-л. Б. Успенскій, д. Инж. Упр. 541, 547.
— Вл. Павл. пдплк. Кадетск. пл. 1 корп. 782.
— Конст. Вас. кап Красные казармы. 781.
— Пав. Ал. пдплк. Лубянка, д. Стахѣева. 547.
Воронцовъ-Дашковъ Ил. Из. гр. С.-Петербургъ. 749.
Воронцовъ и Манинъ торг. д. Путяевскій, дмвл. 365.
— Гавриковъ, д. Федорова. (Мука).
Воротникова Екат. Ив. Селезневская, дмвл. 393.
— Мар. Гр. Овчинниковскій, д. Громова.
— Таисія Ник. Б. Овчинниковскій, д. Громова.
Воротниковъ Ант. Ник. Овчинниковскій, д. Громова.
Воротягина Матр. Вас. Земляная, дмвл. 141.
Ворошилова Пр. Ник. Михалк. шоссе, дмвл. 245.
Вортазаровъ Манукъ Окоповичъ Остоженка, д. Медвѣдева.
Вортманъ Пав. Пет. Спасская-Садовая, д. Аккерманъ. (Технич. принад.).
— Пав. Пет. Мясницкая, д. ц. Николая. (Машины).
Воршевъ Ал. Георг. крг. Ольховская, д. Ланина. 574.
Воскобоева Елиз. Алдр. Еропкинскій, дмвл. 133, 235.
Воскобойниковъ Алдр. Алдр. Палашовскій пер., д. Крылова. 714, 772, 730, 773.
Воскресенскаго Павл. Алдр. насл. Никонов. пр.. дмвл. 283.
Воскресенская Алдра Дм. Ермолаевскій, дмвл. 133.
Воскресенская Вас. Мих. М. Бронная, д. Общест. Пособ. студ 772.
— Вѣра Егор. Стремянскій, дмвл. 439.
— Вѣра Ник. Госпитальная, Александровской Общ. 1100.
— Евг. Алдр. Гранатный, д. Колпакова.
— Евд. Петр. арт. Никоновскій пр., д. Воскресенскаго.
— Елиз. Агаф. Прѣсненская, дмвл. 359.
— Ел. Ал. Кузнецкая, д. ц. Троицы. 898.
— Ел. Ив. д. кс. Н. Божедомка, Екатер. инст. 817.
— Людмил. Алдр. Каретная-Садовая, д. Тишенинова. 839.
— Мар. Гавр. Калошинъ, д. Городск. Упр. 870.
— Мар. Дм. Б. Знаменскій, дмвл. 143.
— Юл Ив. ж. двор. Сад.-Кудр., д. Найденовой. 870.
Воскресенскій Алдр. Дм. дкт. Головинъ, д. ц. Спасо. 920, 953.
— Алдр. Никод. част.пов. Левшинскій, д. Нѣмчиновой. 734, 738.
— Алдр. Павл. М. Знаменскій. д. Наумовой. 570.
— Ал. Вас. ка. Мясницкая, зд. почтамта. 570.
— Ал. Пет. псал. Н.-Лѣсной, д. храма Спасителя. 618.
— Артам. Евг. п.пр.п. Рождественка, м. к. Литвинова. 734, 801.
— Вас. Сер. свящ. Посланниковъ, зд. Епархіальн. зав 683.
— Викт. Мих. 1 Зачатіевскій, дмвл. 140.
— Вл. Андр. Плющиха, д. ц. Рожд. Богор. 875, 659.
— Влад. Ив. Потопальный, д. Петропавловской церкви. 555.
— Гавр. Дм. дкт. Ниж.-Лѣсной, домъ Колобашкина. 764, 953, 915.
— Дм. Іоанн. свщ. Срѣтенка, домъ ц. Преображенія. 658
— Дм. Пет. Тверская, д. Постниковой. 734.
— Евг. Федор. пдплк. Божениновскій, д. Богдановой. 551.
— Ив. Алдр. Калошинъ, д. Гор. Упр. 870.
— Ив. Ив. Зубовская, дмвл. 148.
— Ив. Ив. псал. Зубово, д. ц. Знаменія. 629.
— Ив. Павл. сс. Долгій, д. Шолле. 544.
— Ив. Серг. діак. М. Полянка. д. ц. Спаса въ Наливкахъ. 664.
— Конст. Дм. дкт. Даевъ, церк. домъ. 908, 953.
— Конст. Конст. діак. М. Никитская, д. ц. Больш. Вознесенія. 633.
— Конст. Павл. дсс. Мясницкая, домъ Стахѣева. 795, 791. 818. 1102.
— Мих. Ив. діак. Мясницкая, д. цер. Арх. Гавріила. 636.
— Ник. Алдр. свщ. Ср.-Кадашевскій, д. ц. Воскресенія. 162, 634, 832.
— Ник. Евг. Спиридоновка, д. Бойцова. 731.
— 1-й Ник. Конст. пр. п. М. Кисловка, д. Солдатенкова. 731.
— Ник. Ник. кс. Лужницкая, д. Осиной. 691.
— Ник. Пет. діак. Садовая, д. Ермолаева. 639, 851.

Воскресенскій Ник. Фед. Садовая-Кудр., д. Найденова. 870, 1065.

— Пав. Алдр. псал. Остоженка, д. ц. Воскресенія. 654.

— Пав. Ив. нс. Хамовническій, д. Суходской. 691.

— Пет. Ив. псал. Б. Харитоньевскій, зд. Работы. дома. 685.

— Плат. Андр. свщ. Придв. Арханг. Соб. 616.

— Серг. Вас. Безымянный, дмвл. 28.

— С. М. Пименовская, д. Дубасова. (Портн.)

— Серг. Флег. Орловскій, дмвл. 392.

— Фед. Ал. псал. Зубовскій бул., домъ Дворц. Вѣд. 617.

— Фед. Фед. канд.пр. Пречистенка, с. домъ. 347, 590, 592, 596, 712, 731.

— Флег. Флег. Ник.-Болвановская, д. Кувшинова.

— Ново-Іерусалим. м-рь Воскресенскій пр., дмвл. 71, 135.

— монастырь Б. Черкасскій, дмвл. 499.

Воспитательный домъ Москворѣцкая наб., дмвл. 54, 252, 482.

Востокова Алдр. Игн. Шаболовка, домъ № 63, 1106.

— Лид. Мих. арт. Тверская, домъ Фальцъ-Фейнъ.

— Ол. Фед. Сокольническое шоссе, д. Гордѣева. 873.

Востоковъ Конст. Ив. Сокольническое шоссе, д. Гордѣева. 873.

Восточное Общество Жуковъ пр., дмвл. 136.

Вострокнутовъ Петр. Ив. Переяславская, дмвл. 315.

Вострякова Евд. Осип. Семеновская, д. Кокушкина.

— Евд. Кирил. Трубниковскій, д. Дымкова. 879.

— Мар. Вас. Б. Лубянка, дмвл. 228.

— Мар. Вас. п. п. гр. Ершовскій, дмвл. 134.

— Мар. Вас. п. п. гр. М. Дмитровка, дмвл. 113. 479.

Востряковъ Дм. Род. Б. Дмитровка, дмвл.30.83,478,590,712.823.

— Матв. Петр. Китайскій пр., д. Политехн. музея. (Иконы).

— Мих. Ив. Ст. Космодаміанск., дмвл. 45. 195.

— Ник. Род. п. п. гр. Глинищевскій, дмвл. 83.

— Родіонъ Дм. п.п.гр. Б. Дмитровка. с. д. 112, 194, 644, 677, 889, 1141.

Вотье Жюль Жозефъ Столешниковъ, д. Карзинкина.

Воффъ Исид. Ал. Столовый, д. Элькиндъ. 764, 911, 953, 1045, 1099, 1100

Вохлюевъ Ив. Мих. Бахметьевская, д. Петровой. (Живоп.).

Вощановъ Як. Тим. Сергіевскій, дмвл. 51, 398.

Воюевъ Макс. Ив. Вятская, д. Бахвалова. (Столяр.).

Вояковская Елиз. Фед. Климентовскій, д. Смирнова. (Модн. маст.).

Врублевскій Стан. Ант. инж. техн. Чистые пруды, д. Тупицына. 750.

Всеволодовъ Конст. Всев. пор. Зарядье, д Усачева. Тульск. подв. 583.

— Мих. Ник. Преображенская больн. 1086.

Всеволожскій Алдр. Всев. Остоженка, дмвл. 305.

Всесвятскій Ник. Ник. сс. М. Ник.-Песковскій, д. Кабанова. 719.

Всѣхсвятскій единовѣрческій монастырь. Б. Никитская, дмвл. 227, 253, 270.

Второва Гл. Конст. 1 Мѣщанская, д. Бобриковой, (Хозяйств.).

— Клавд. Як. Ростокинск. пр., дмвл. 377.

Второвскій Алдр. Мих. кск. Фурманный, д. Федорова. 869, 1105.

Второвъ Алдр. Фед. куп. Сивцевъ Вражекъ, дмвл. 406.

Вуколовъ Андр. Вук. М. Лубянка, д. Гужонъ. (Малярн.).

Вуколовъ Фед. Егор. 1 Знаменскій, д. Вашкевичъ. (Колон.).

Вульнеръ Мих. Ив. 1 Мѣщанская, д. Ильина.

Вульфертъ Вл. Карл. дсс. Серебряный, д. Оливъ. 717.

— Ив. Карл. сс. Б. Молчановка, соб. д. 249, 718.

— Юр. Влад. п. пр. пов. Преч. части Серебряный, д. Оливъ. 734.

Вульфіусъ Вл. Павл. ка. Б. Спасскій, д. Тобизенъ. 691, 829.

Вульфсонъ Леонт. Мих. Бахметьевская, дмвл. 24, 265.

— Мор. Дм. дкт. Арбатскія вор., д. кн. Голицына. 953.

— Сиг. Карл. Срѣтенскій, д. Стр. О-ва „Россія“.

Вульфъ Ан. Ив. М. Власьевскій, дмвл. 61.

— Екат. Петр. вд. плк. Петровскій бул., дмвл. 321.

— Фед. Ник. кас. Сивцевъ Вражекъ, д. Капнистъ 562.

— Эд. Вас. Новопроектированный, соб. д. 693, 852.

Вундерлихъ-Бруно и Ко Тор., д. Верхніе Торг. ряды.

Вундерлихъ Отто Феликсъ Газетный, д. кн Шаховской. (Музык.).

Вурцель Алдр. Дм. Денисовскій, домъ Еремѣевой.

— Ег. Дм. [illegible] Б. Ордынка, домъ Бажановой. 575.

Вурцингеръ Эмиль Армянскій, д. Микина.

Вусовичъ Вас. Алдр. кап. Павловскій, д. Рыбникова. 553.

Вуттке Фед. Густ. Пречистенка, Алекс.-Мар. Инст. 819.

Вухаринъ Вл. Петр кап. Смоленскій рынокъ, д. Орлова. 544.

Вцынъ Мар. Павл. Солянка, Инст. Имп. Николая 1. 822.

— Ив. Никиф. Солянка, д. Расторгуева.

Вшивиковъ Ив. Фил. Зарядье, д. Михѣевой.

Вшивцевъ Ѳ. А. 1 Тишинскій, домъ Леухиной. (Столяръ).

Выгодчикова Евг. Ал. Валовая, домъ Базыкина.

— Мар. Ал. Смоленская, д. Копѣйкина-Серебрякова. (Кондитер.).

— Над. Пав. Пречистенскій бул., д. Павлова.

— Над. Пав. Проточный, дмвл. 276, 314, 356, 773.

Выгодчиковъ Ал. Алдр. „Клязьма“ М.-Яр.-Архан. ж. д. д., Рогавской.

Выгодчиковъ Вас. Ник. дкт. Оружейный, д. Кумачиныхъ и Выгодчиковой. 921, 954.

— Сер. Алдр. Смоленская, д. Серебряковыхъ. 917.

— Серг. Алдр. дкт. Оружейный, домъ Куманина. 954.

— Серг. Ник. ттс. Коровій валъ, д. Рѣдькина. 695.

Выдринъ Генр. Пав. Тверская, домъ Полякова. 759, 954.

— Ил. Ил. Б. Полянка, д. Полякова.

— Моис. Льв. Садовая Тріумфальн. д. Корчагина. 917, 954.

Выксунскій Иверскій женскій монаст. М. Бронная, дмвл. 46.

Вымысловъ Вас. Абр. Мясной, д. Симоновой. (Мѣдн.).

Вырубовой Мар. Григ. насл Тверской бульв. дмвл. 457.

Высоко-Петровскій Монастыр. Петровка, дмвл. 149, 151, 320, 429, 438 514.

Высокосовъ Мих. Ив. дкт. Новопроектированный, д. Житковой. 954.

Высота Дм. Всеволод. шт.-к. 553.

Высотскій Конст. Сем. кс. Мясницкая, д. Куманина. 195.

— Серг. Викт. пдплк. Кадетск. пл. 3 корпусъ. 783.

Высотскій Серг. Ив. дкт. За Серпухов. заст., Психіатр. больн. 912.

Высоцкій Ал. Ал. дкт. М. Дмитровка, д. Фургангъ. 767, 907, 954.

— Витольдъ Иван. пр.п. Неапалимовскій, д. Дойниковыхъ. 731.

— Ив. Серг. пр.п. Садовая Самотечная, д. Усачева. 731.

— Каз. Степ. Рождественка, д. Ивановскаго. (Портной).

— Товарищ. Ольховская, дмвл. 201, 298.

Выставкинъ Вас. Вас. п.пр.п. Спиридоніевскій, д. Піявко. 734.

Вышеславцевъ Бор. Пет. п.пр.пов. Садовая Сухар., д. Кирхгофъ. 734.

Вышинская Екат. Ром. дкт. мед. Садов. Самотечн. д. Васильева. 918, 919, 954, 1052.

Вышневская Вѣра Конст. арт. Богословскій, д. Борщева.

Вышнегорскій Пав. Алдр. Салтыковская пл., М.-Ниж. ж. д. 754.

Вышомирскій Ник. Эд. кап. Александр. казармы. 554.

Вьюнова Мар. Ал. Бабьегородск., дмвл. 18.

Вьюновъ Ив. Вас. Б. Якиманка, д. Воробьева. (Колон.).

Вьюркова Ан. Сем. Смоленская площ., д. Богданова. (Кожи).

Вьюрковъ Ив. Фед. Щеповскій, дмвл. 512.

Вѣвіоровскій Алдръ Адол. ка. дкт. Машковъ, д. Боброва. 915, 954.

Вѣдомство учрежденій Императрицы Маріи Б. Алексѣевская, дмвл. 5.

Вѣдьмакъ Зин. Сем. Раздѣльная, дмвл. 368.

Вѣковъ Ник. Дм. арт. Петровскій бул., д. Навозова.

Вѣниковъ Дм. Ник. Серединка, д. Васильева. 604.

Вѣнковъ Ник. Ив. Дегтярный, дмвл. 107.

— Серг. Ив. Дегтярный, дмвл. 107.

— Серг. Ив. Б. Дорогомиловская, д. Хомутинникова. (Мука).

Вѣпревъ Вас. Ант. Н. Басманная, д. кн. Куракиныхъ. 1106.

Вѣринъ Ник. Ив. Бутиковскій, дмвл. 48, 483.

— Троф. Ст. Смоленск. площ., д. Худякова. (Иконы).

— Фед. Ив. Бутиковскій, дмвл. 48.

Вѣтвинскій Ник. Дм. Бутырскій, д. Булановой. 1145.

Вѣтрова Ан. Адр. Конн. площ., дмвл. 189, 254.

Вѣтровъ Вас. Ив. Солянка, д. Россійск. Стр. О-ва.

— С. Новая пл., д. Кознова. (Мѣха).

Вюнеръ Артуръ Ив. ка. Зубовскій бул., д. Фидлеръ. 789.

Вюрстенъ Мар. Дѣвичье поле, Усачев.-Чернявск. учил. 630.

Вюстеръ Густ. Мясницкая, д. Давыдовой. (Технич. конт.).

— Густавъ. Лобковскій, д. Ландманъ.

Вяжлинскій Дм. Конст. кап. 544.

Вяземская Люб. Орест. Покровка, д. Поповыхъ. 835.

Вяземскій Алдр. Андр. Кузнецкій пер., д. Соколь. 603.

— Бор. Анат. Неглинный пр., д. Грачева. (Молочн.).

— Ив Ал. кн. дсс М. Гнѣздиковскій, д. Меморскаго. 692.

— Терент. Ив. дкт. Знаменка, д. Бутурлиной. 764, 954.

Вязковъ Ал. Пет. 1 Проектированный, дмвл. 351.

— Пет. Сем. Бутырскій пр., дмвл. 51.

Вязьминъ Ив. Павл. М. Серпуховская, аренд. 403.

— Ив. Пав. Землянка, д. Вязьмина. (Извозъ).

— Тим. Пав. Земляная, дмвл. 141.

Вялкинскій Викт. Кап. 726.

— Дм. Капит. инж. сс. Казанскій туп., д. Смирновой. 726.

Вялыхъ А. Е. М. Спасская, д. Титовой. (Моды).

Вяткинъ Алдр. Пав. пр. п. Пречист. б., д. Дреземейеръ. 731.

Вятское подворье Мясницкая, дмвл. 142, 262.

Вяхирева Екат. Влад. 2-я Мѣщанская, д. Войновой. 825.

Вячеславъ іером. Никольская, Заиконоспасск. монаст. 622.

Г.

Гаабе Соф. Андр. Доброслободская, №№ „Чикаго“. 840.

Гаазе Эльв. Пав. 819.

Гаарблейхеръ Іоганнъ. Воздвиженка, д. Армандъ.

Габай Іос. Сам. Петербург. шоссе, дмвл. 319.

— С. т-во Тверская, домъ Полякова (Табач.).

Габеркантъ Юл. Ив. Нов. Божедомка, Екатер. Инст. 817.

Габеркорнъ Кар. Христоф. Леонтьевскій, д. Пѣгова.

Габинская Мар. Вас. Берсеновск. набер., дмвл. 32, 311.

Габинскій Серг. Андр. Живорыбный туп., дмвл. 135.

Габриловичъ Альб. Сам. Никольская, д. Чижовыхъ. (Галант.).

— Густ. Ос. Петровка, д. Коровина.

Габричевская Ел. Вас. Б. Чернышевскій, д. Станкевичъ. 930.

Габричевскій Валер. Норберт. Чудовская, д. Троицкой. 838.

— Геор Норб. дкт. Б. Чернышевскій, д. Станкевичъ. 764, 911, 954, 1131.

— Ник. Норб. Смоленскій бул., домъ Шнейдеръ. 601.

Габріэльсъ Дм. Алдр. ка. Александровская, д. Домостр. О-ва. 699.

— Из. Алдр. ка. Никитскій бул., д. Госуд. Банка. 695.

Габю Вас. Андр. Пѣговскій, дмвл. 151, 365.

Габюсъ Ел. Франц. Звонарный, дмвл. 141.

Гавловичъ Стан. Лук. Камергерскій, д. Стахѣева. 1038.

Гаврикова Ел. Ег. 2 Мѣщанская, домъ Егорова. (Бѣлошв.).

Гавриленко Алдр. Павл. сс. Б. Афанасьевскій, домъ Борщова. 590, 774, 1188.

Гаврилинъ Н. Юшковъ, д. Купеч. о-ва. (Мануф.).

Гаврилова Ан. Вас. Воронья, д. Волокитина. (Посуда).

— Ан. Ал. Андреевск. пер., дмвл. 8.

— Фед. Ник. Ушаковскій пр., дмвл.

— Ан. Гавр. Никольскій пр., дмвл. 283.

— Анна Меркул. Ивановскій, дмвл. 153.

— Ан. Ст. Владимирка, дмвл. 58.

— Екат. Алдр. вд. ттс. Савеловскій, дмвл. 382.

— Ек. Митр. Трубниковскій, домъ кн. Кропоткина. 848.

— Елена. Ляминъ, д. Нефъ.

— Елиз. Алдр. Староконюшенный, дмвл. 435.

— Людм. Ив. Б. Полянка, дмвл. 343.

— Мар. Макс. 3-я Мѣщанская, дмвл. 259.

— Нат. Гавр. Смоленскій, д. Корогова.

— Нат. Ег. Безымянный, дмвл. 28, 106, 174.

— Нат. Ив. 3 Полевой, дмвл. 340.

— Нат. Ив. Валовая, д. Щукина. 839.

— Ол. Гавр. Несвижскій, Ксеніинскій пріютъ. 1106.

— Пелаг. Сем. 4 Новый, дмвл. 288.

— Пр. Ив. Б. Устьинскій, дмвл. 196, 483.

— Праск. Ил. Б. Полуярославскій, дмвл. 341, 342.

— Тат. Дм. Генеральная, дмвл. 80, 221.

Гавриловъ А. З. Бутырская, д. Дьяконовой. (Парикм.).

— Алдр. Ив. Садовническая, домъ Игнатьева. (Мясо).

— Алдр. Ив. Мясницкая, Почтамтъ. 569.

— Алдр. Митр. арт. 1-й Лаврскій пр., д. Быкова. 832, 1204.

— Андр. Ник. Н. Переведеновка, домъ Попова. (Колон.).

— Андр. Сем. 2 й Ильинскій, дмвл. 157, 640, 724.

— Ан. Гавр. Вятскій, дмвл. 76, 113.

— А. Н. Б. Якиманка, д. цер. Іокима и Анны.

Гавриловъ Вас. Ал. Рыкуновъ, дмвл. 380.

— Вас. Дм. сс. дкт. М. Бронная, домъ Гетье. 548, 954.

— Вас. Ив. Пятницкая, домъ Щуренкова.

— Вас. Іонов. Кремлевскіе номера.

— Влад. Дем. Въ зданіи Басманной больницы. 913.

— Влад. Павл. сс. архит. Денежный, д. Дворцоваго Вѣд. 535.

— Гр. Гавр. Воронья, д. Евлампіева. (Переплетн.).

— Гр. Куз. Охотнорядская пл., домъ Журавлева. (Рыба).

— Гр. Кузьм. Моховая, д. Чижова.

— Егор. Гавр. Курская канава, дмвл. 219.

— Ел. Гавр. Ильинка, д. Воскресенскаго монаст. (Мѣняльн.).

— Зах. Ал. Калужская площадь, домъ Волкова.

— Зах. Ал. 3-й Коровій, д. Ермилова. (Кузнечн.).

— Ив. Ал. Лефорт. полиц. домъ. 588.

— Ив. Гавр. Руновская набереж. дмвл. 378.

— Ив. Ег. Грибоѣдовскій, дмвл. 57, 92.

— Ив. Конст. 1-й Ильинскій, домъ Меркулова. (Сапожн.).

— Ив. Пет. Покровка, д. Оловянишникова.

— Карпъ Наум. Б. Тверская-Ямская, д. Ларіонова.

— Куз. Гавр. Тихвинскій туп., дмвл. 461.

— Куз. Никит. Б. Покровскій, дмвл. 337.

— Мих. Гавр. Гороховскій, дмвл. 91.

— Мих. Гавр. 1-я Мѣщанская, д. Нестеровыхъ. (Кузнеч.).

— Мих. Гав. Коломенскій, дмвл. 186.

— Мих. Ник. сс. Красн. площ., зданіе Присутств. мѣстъ. 565.

— Мих. Серг. Спасская заст., д. Трифонова. 606.

— Никит. Гавр. М. Дорогомиловская, дмвл. 123.

— Ник. Вас. Воронья, д. Андреевой.

— Ник. Ег. (админ.). Козьмодаміанскій, д. Пасхаловой. (Сукно).

— Ник. Ег. Б. Полянка, д. Гавриловой. 671.

— Ник. Егор. куп. 1 Коровій, дмвл. 192.

— Ник. Ник. ка. Тихвинскій, д. Сорокина. 567.

— Ник. Пав. Мясницкая, зданіе Почтамта. 571.

— Петр. Егор. Кузнечный, дмвл. 217.

— П. С. Страстной бул., д. Де-Норманъ. (Прачечная).

— Серг. Гавр. нс. Ново-Божедомская, зд. Маріинской больн. 17, 587.

— Серг. Дм. ротм. Всеволожскій, домъ Соболева. 545.

— Серг. Пет. Луковъ, д. Минаевыхъ.

— Степ. Мих. ка. Остоженка, д. Лебедева. 545.

— Степ. Степ. Моховая, д. Карзинкина.

— Тим. Гавр. Сѣнная, д. Савостьянова.

— Харит. Як. Москворѣцкая, д. Базыкина.

— Я. М. Владимирское шоссе, дмвл. 60.

Гавришевъ Пет. Евст. Переславскій, д. Панюшинъ. 570.

Гавріилъ архимандр. Никольская, Греческій монаст. 624

— іермон. Новоспасская площ., Покров. мон. 625.

— іермон. Спасо-Андроніевскій монаст. 626.

— іермон Калужск. вор., Донской мон. 622.

— іеродіак. Новоспасск. площ., Новоспасскій мон. 625.

Гавронскій Беркъ дкт. Петровка, домъ Коровина. 954.

— Лейзеръ дкт. Тверская, д. Гусачевой. 841, 954.

Гавсѣевъ Лаз. Іоан. 1101.

Гагаенко Вас. Арт. арт. Успенскій, д. Владимірова. (Част. Оп. Солодов.).

Гагановъ Пет. Иван. М. Серпуховская, дмвл. 403.

Гагарина Анна Степ. кн. Поварская, дмвл. 249, 330.

Гагарина кн. М. А. 1081.

Гагаринъ кн. Анат. Влад. пдпрч. 551.

— Андр. Григ. кн. Кузнецкій мостъ, дмвл. 55, 215.

— Гр, Гр. кн. Воздвиженка, дмвл. 62, 253, 265, 270.

Гагаринъ Ник. Ник. кн. Новинск. бул., дмвл. 251, 386, 483.

Гагенъ Пав. Ив. двор. Ст. Басманная, дмвл. 23, 1060.

— Т. И. Т-во Б. Лубянка, д. Галицыной. (Писч. бумажн).

— Эд. Ив. Ивановская. дмвл. 151.

Гагина Алдра Ник. Каретная Садовая, д. Егоровой. 841.

Гагинъ Влад. Ив. Срѣтенскій бул. д. „Россія“ кв. 40.

Гагманъ Алдр. Ник. дкт. Мясницкая, с. д. 766, 764, 954, 908, 928,

— Зин. Фед. Мясницкая, дмвл. 261, 387.

— Над. Петр. Б. Никитская, дмвл. 86, 259, 270, 367, 411, 367.

— Ник. Фед. дкт. Мясницкая, с. д. 764, 954, 1138.

Гагулина Тат. Герас. М. Дорогомиловская, дмвл. 122.

Гагулинъ Ил. Вас. Проэктированный, дмвл. 351.

Гадаловъ Ив. Гер. Срѣтенскій бул., д. „Россія“ кв. 2—3.

— Ив. Гер. Елоховская, дмвл. 131, 298.

Гаделли Густ, Фридр. Варварка. домъ Знаменск. монаст. (Сѣмена)·

Гадомскій Левъ Як. Лобковскій, домъ Фролова. 954, 1038.

Гаевская Алдра Ив. Церковный, дмвл. 51, 499.

— Ант. Ник. Красныя вороты, д. Юсупова. 1038.

— Мар. Петр. Долгоруковская, дмвл. 116.

Гаевскій Алдр. Ив. Матросская, здан. Матр. богад. Учр. 1086

— Ник. Гавр. пдплк. Смирновскій, д. Орлова. 545.

Газанъ Мор. Альф. кс. Ермолаевскій, д. Голициной. 774, 778, 791, 838.

Газетова Мар. Ѳед. Гавриковъ, дмвл. 76.

Гайгаровъ Ив. Петр. Тверская, д. Олсуфьева. (Книги).

Гайгманъ Ник. Фед. 1136.

Гайгоровъ Степ. Ив. Покровка, д. Руднева.

Гайда Пав. Алдр. Стремянскій, д. Ивакиной. 788.

— Пав. Вас Стремянный пер., д. Ивакиной 874, 877, 879.

Гайдамовичъ Ант. Мих. Б. Харитоньевскій, зд. Работн. д. 1045, 1111.

Гайдина Ан. Ив. Коровій валъ, дмвл. 192, 193, 217.

Гайдинъ Аф. Ив. Коровій валъ, дмвл. 192, 193, 217.

— Вас. Ст. Остоженка, д. Котовой.

— Ив. Ив. Коровій валъ, дмвл. 192, 193, 217.

Гайдукова Нат. Афан. Царицынскій, д. Хлудовой.

Гайдуковъ Серг. Ал. Николо-Ямская, дмвл. 276, 407.

Гайдукъ Мар. Влад. 1-я Мѣщанская, д. Виндавск. дор. 837.

Гайли-фонъ Нат. Алдр. Солянка, зд Родовспомогат. завед. 933.

Гайлитъ Ив. Христ. Даевъ, д. Биркеля. 793.

Гайчманъ Ант. Ив Плющиха, д. Брат. Общ 841.

— Влад. Ив. дкт. Плющиха, д. Брат. О-ва. 766, 910, 954.

— Ник. Фед Мясницкая. с. д. 928.

Гакенталь Фед. Фед Нижн. Сыромятническая, дмвл. 445.

Гаккебушъ Мих. Мих. редакц. газ. Моск. Лист. 1120.

Галай Пав. Абр., пр. п. Страст. бул. д. Редлихъ. 731.

— Як. Дав. дкт. Ср. Тишинскій, д. Брусеръ. 928, 954, 1101.

Галактіонова Варв. Пет. М. Мартыновскій, дмвл. 238.

— Ир. Галакт. Житная, дмвл. 136.

— Мар. Ник. Б. Молчановка, д. Гинглятъ. 819

Галактіоновъ Ник Мих. кс. Б. Молчановка д Гинглятъ. 928, 954, 771, 772, 942, 1061, 1136.

— Пав. Ген, Балчугъ, д. Осиповыхъ. (Желѣзо).

Галанинъ Влад. Ив. Козловскій, д. Елина. 694.

— Дм. Дм. сс. Водоотв. кан., д. Протопопова, 784, 836.

— Ив. Ал. Ольховская, д. Лохина. (Сѣно).

Галанова Алдра Назар. Знаменскій, д. Самгина.

Галановъ Аф. Павл. Таганск., пр. д. Шапатина. (Посуда).

— Іона Кузьм. Домниковская, д. Никифорова.

— Фед. Алдр. Курская канава, дмвл. 219.

Галанцевъ А. Н. Аптекарскій, д. Михайловой. (Полотерн.).

Галатъ Над. Петр. арт. Спасскій, домъ Ностицъ. 1203.

Галаховъ Ил. Степ Б. Прѣсненская, д Бирюкова. 597.

Галдинъ Ал. Зах. Чудовская, дмвл. 502.

Галевскій Як. Конрад. Армянскій, д. Грачевыхъ.

Галенбекъ Викт. Алдр. двор. Бережки, дмвл. 31.

Галецкій Ант. Іос. Леонтьевскій, домъ Іорданъ. 753.

Галибинъ Алдр. Афан. Тверской бул., д. Кириковой. (Ренск. погр.).

— Ал. Алдр. Долгій, дмвл. 115, 341.

Галиновская Клавд. Алдр. д. ка. Б. Грузинская, д. Строит. Акц. Общ. 865.

— Вѣра Ив. М. Никольскій, д. Химикусъ. 867.

— Соф. Пав. Селиверстовъ, д. Сафатова.

Галицкій Ник. Павл. въ VIII кл. Зачатьевскій, д. Елисѣева. 799, 801.

— Степ. Пав. кс. дкт. Анановскій, д. Канановой. 920, 954.

Галичановъ Серг. Ал. Моск. Город. Упр. Старослободская, д. Иголкина, кв. № 1. 599.

Галичевъ И. С. Черногряз. Садсвая, д. Четверикова. (Обувь).

Галичинковъ Вас. Серг. Дурной, д. Дегтярева. 815.

Галкина Ан. Никит. 1 Мѣщанская, д. Гуревича. 882.

— А. М. Ершовъ, д. Глазной больн (Молочн.).

— Евд. Никит. 1 Мѣщанская, д. Гуревича. 882.

— Екат. Род. 8 Сокольническая, дмвл. 417.

— Ол. Мих. М. Кисловка, д. Яктышкова. 876.

— Пел. Панкр. Брестская, дмвл. 44, 156.

— Тат. Никит. Сокольнич. шоссе, дмвл. 421. (Колон.). (Ренск. погр.).

Галкинъ Алдр. Мих. Протопоповскій, д. Бѣлова. (Мясо).

— А. Н. Б. Садовая, д. Брассъ. (Полотер.).

— В. Д. Сокольническая 1-я, д. Петровой. (Колон.). 172.

— Дм. Ив. 5 Міусскій пр., дмвл. 246.

— Мих. Ив. Б. Полянка, соб. д. 343, 610, 712.

— Мих. Ив. 2 Тверская-Ямская, дмвл. 454. 455.

— Мих. Ив. Вятская, дмвл. 49, 75.

— Мих. Ив. Пречистенскій бул., дмвл. 349.

— Ос. Мих. Нов.-Зыково, дмвл. 150.

— Пав. Мих. Краснопрудная, д. Титовыхъ. (Колон.).

— Пет. Гр. Марьина роща, с. д. 170.

— Петр Ив. Смоленск. площ., д. Лепешкиной. (Мануф.).

— Фед. Флор. Валовая, дмвл. 53.

— **Савинъ** Як. Павл. Красносельскій, д. Никитина. (Колон.). 171.

Галкины насл. Пестовскій, дмвл. 318.

Галле Роб. Вас. сс. Козмодемьянск. д. ц. Петра и Павла. 793.

Галли Анат. Ив. Воздвиженка, д. Шведова. 810, 828.

Галліеръ Карл. Карл. Цвѣтной бул., д. Блохиной.

Галльо Андр. Габр. Воздвиженка, домъ Росс. Страхов. Общ., кв. 22.

Галочкинъ И. В. Каланчевская, д. Клеева. (Колон.). 173.

Галузевскій Алдр. Ал. дкт. 768.

Галунскій Алдр. Андр. дкт. Всеволожскій, д. Ильиной. 1101.

Галушкинъ Вас. Ст. Арсеньевскій, дмвл. 14.

Галь Иллар. Альбан. Кузнецкій м., д. Тверскаго подв.

Гальбрейхъ Ник. Льв. дкт. Покровка, д. Елагина. 954.

Гальвидисъ Н. М. Б. Серпуховская, д. Карповыхъ. (Посуда).

Гальманъ Алдр. Ив. Дегтярный, дмвл. 107.
— Ан. Ник. Пятницкая, дмвл. 367.
— Ант. Гил. 1 Мѣщанская, д. Ильина.
— Ник. Ив. М. Бронная, дмвл. 46, 516.
— Ник. Ив. Покровскій бул., соб. д. 343, 599.
— Ник. Ив. Дегтярный, соб. д. 712.
Гальминъ Ег. Сем. Ольховская, дмвл. 298.
— Ег. Сем. Гавриковъ, д. Федорова. (Мука).
Гальнбекъ Августа Пет. Б. Златоуст., дмвл. 142, 228.
— Генр. Авг. Б. Знаменскій, дмвл. 144.
— Зин. Фед. п.п.гр. Б. Серпуховская, дмвл. 401.
Гальперинъ Абр. Айзик. Тверская, д. Толмачева.
— Белла Исаак. дкт. Долгоруковская, д. Лесли. 954.
— Бор. Абр. дкт. Тверская, д. Бахрушина. 954.
— Ил. Марк. Астрадамск. пр., дмвл. 15, 292, 366, 367, 435.
— Лев. Ос. Стрѣлецкій, д. Городск. Общ. (Дрова).
— С. Г. Тріумф.-Садовая, д. Смирнова. (Канализ.).
Гальфтеръ Эд. Эд. кап. 2 Мѣщанская, д. цер. Троицы. 546.
Гальцовъ Сем. Петр. Елоховская, дмвл. 132.
— Серг. Петр. Елоховская, дмвл. 132.
Гальяръ Влад. Дм. п. пр. пов. Б. Лубянка, д. Варгина. 734, 1121.
Галѣевъ Абраг. Курбанъ. Н.-Кисельный, д. Шугаева.
Галягинъ Вас. Алдр. Ирининская, д. Цвѣтаева. 714.
Галяшкинъ Влад. Алдр. пр. п. Антипьевскій, д. Мазингъ. 731.
Гамаюновъ Ил. Мих. Воронухина гора, дмвл. 66, 208.
Гамбаровъ Макс. Григ. дкт. Б. Козихинскій, д. Клингсландъ. 762, 909, 925, 954.
Гамбургеръ Альб. Альб. Б. Дмитровка, д. Денисовой.
— Кар. Альб. Б. Дмитровка, д. Денисовой.
Гамбургъ Мовша Хайм. дкт. Машковъ, д. Голизегеръ. 954.
Гамбурцева Мар. Ал. 2 Мѣщанская, дмвл. 256.
— Мар. Ник. 2 Мѣщанская, д. Перловыхъ. 1058.
Гамбурцевъ Ал. Сер. дкт. 2 Мѣщанск., д. Гамбурцевой. 542, 954.
— Вл. Ал. М. Ордынка, дмвл. 301.
— Ник. Алдр. зд. Павелецк. ж. д. 757.
— Ник. Ил. нс. Петропавловск., д. Захарова. 574.
— Серг. Алдр. архит. 2 Мѣщанская, с. д. 1193.
Гаммеръ Георг. Карл. Тверская, д. Олсуфьева. (Механ. маг.).
Гаммъ Мар. Виктор. Столешниковъ, д. Карзинкина.
Гамова Евд. Ив. Бер. р. Москвы, дмвл. 30, 31.
— Елиз. Мих. Бер. р. Москвы, дмвл. 30.
Гамовецкій Алдр. Ив. Б. Бронная, д. Чебышева. (Частн. оп. Солод.).
Гамовъ Митр. Алдр. у Тверск. застав., меб. к. „Тверь". 752.
Гампертъ Кар. Ан. Армянскій, д. Абамеликъ-Лазарева.
Гамперъ Вильгел. Ив. Архангельскій, дмвл. 15.
Гамринъ Эмиль Ив. Мясницкая, д. Давыдова.
Гандеровъ Д. Е. Самотечная Садовая, д. Егорова. (Малярн.).
Гандишинъ Т. Ипатьевскій, д. Варваринск. о-ва. (Краски).
Гандрихъ Юл. Вильг. Б Кондратьевскій, д. Жигардловичъ.
Гандуринъ Ал. Мих. Староконюшенный, двлв. 241, 436.
— Ант. Мих. Староконюшенный, дмвл. 241, 436.
— Серг. Мих. Староконюшенный, дмвл. 241, 436.
Гандшинъ Генр М. Троицкій, дмвл. 473.
— Як. у Большого Театра, домъ кн. Горчакова.
Ганенковъ Евст. Ив. Лиховъ, д. Тарасова. (Колон.). 174.
Ганенфельдтъ Мих. Павл. плк. Хамовническія казармы. 551.
Ганешина Алиса Фед. Николо-Песковск., д. кн. Голицына. 1069.
— Над. Петр. Лопухинскій, дмвл. 226, 288.
— Фелиц. Ак. Б. Трубный, дмвл. 476.
— Фелиц. Фед. Неопалимовскій, дмвл. 267.
Ганешинъ Алдр. Фед. двор. Б. Трубный, дмвл. 476, 597.
— Ал. Фед. пгр. Б. Трубный, соб. д. 267, 590, 712.
— Аркад. Фед. Неопалимовскій, дмвл. 267.
— Петр. Никит. М. Воздвиженскій, дмвл. 62, 63.
— Серг. Вас. Б. Николо-Песковскій, д кн. Голицына. 705, 590, 595, 1044, 1058, 1061, 1069, 1134, 1135, 1188.
— Серг. Ник. М. Воздвиженскій, дмвл. 62, 63.
Ганешины В. и Н. бр. и К^0 т-во Погодинская, дмвл. 331, 515.
— Пет. и Серг. Никит. Плющиха, дмвл. 330.
Ганзенъ Ив. Христ. Селезневская ул., д. Ленточникова. 598.
— Конст. Мих. кап. Н. Басманная, д. Овчинниковой. 586.
Ганинъ Алдр. Ник. пор. Б. Переведеновскій, д. № 42, 560.
Ганке Арведъ Фед. Яузск. бул., д. Рюхардъ.
Ганненфельдтъ Мих. Пав. плк. Хамов. казар. 566.
Ганнушкинъ Ив. Бор. ка. М. Дмитровка, д. Паутинской. 709, 912, 955.
— Мих. Бор. Спиридоновка, д. Армянскихъ. 734.
— Петр. Бор. дкт. Воспитательный д. 766, 910, 955.
Гансонъ Ив. Егор. Срѣтенск. туп., домъ Смирнова. 548.
Гантвигъ Арт. Егор. вокз. М. Брестск. ж. д. 752.
Гантертъ Алдр. Клим. Руновск. наб., дмвл. 378.
Гантертъ брат. Руновск. набер., соб. д. (Механич.).
Гантеръ Ал. Ал. Софійская наб., домъ Котельниковой. 936, 1043.
— Ал. Ал. Краснопрудная, д. Стриженова. (Красил.).
— Бруно. Страстной бул., д. кн. Горчакова, кв. 115.
— Вѣра Мих. Красный пр., д. Гантеръ. 801.
— Над. Ник. Краснопрудная, дмвл. 198.
— Роза Брун. Козицкій, д. кн. Горчакова. 1202.
— Тат. Мих. Дѣвичье поле, Усач.-Чернявск. учил. 630.
Ганушкина Мар. Бор. Левшинскій, д. Нѣмчинова. 542.
Ганшинъ Алдр. Ал. Капельскій, дмвл. 177.
— Георг. Мих. 2 Тверская-Ямская, дмвл. 303, 454, 712.
— Петр. Вас. Петр.-Разум., Михалковск. шоссе, д. Рязанкина. 612.
— Як. Ив. Гусятниковъ, дмвл. 100.
Гапановичъ Конст. Дан. ген.-м. Пречистенка, д. Воен. вѣд. 543.
Гапоновъ Леонт. Вас. ген.-л. Лопухинскій, д. Станицкой. 555.
Гапѣева Алдра Фед. Ризположенскій, дмвл. 370.
— Анаст. Вас. Самотецкій пр., домъ Фалькевицъ.
Гапѣевъ Дм. Андр. Рождественская, дмвл. 26, 244, 375.
— Мих. Ив. Самотецкій пр., д. Фалькевицъ, кв. 28,
Гаранинъ Конст. Ив. Б. Каменьщики, дмвл. 168.
Гарбель Эмасъ Исааков. Милютинскій, д. Фалѣевыхъ.
Гардель Луиз. Франц. Маросейка, Елисав. гимн. 829, 1109.
Гарденина Варв. Ав. Салтыковскій, дмвл. 391.
— Ол. Кар. Зубовскій бул., д. Шекаразина.
Гарденинъ I Ник. Як. ротм. Зубовскій бул., д. Шекаразина. 557.
— 2 Вл. Яковл. шт.-ротм. Зубовскій бул., д. Шекаразина. 557.
— Сем. Ив. арт. Пименовская, домъ Ильина. 1202.
Гарди Алдра Пав. Казанскій тупикъ, дмвл. 163.
Гарднеръ Мих. Мих. дкт. Варсонофьевскій, д. кн. Гагарина. 764, 829, 955, 1109.
— Ник. Алдр. 1 Тишинскій, дмвл. 464.
Гарелина-Чудакова Ек. Павл. Красносельская, соб. д. 1044, 1102.
Гаринъ-Виндингъ Дм. Вик. Садовая-Тріумф., д. Орловыхъ. 1145.
Гаркави Влад. Ос. цр.п. Никольскій, с. д. 279, 406, 690, 731, 1070.
Гаркуша Евд. Петр. Лѣсной, д. Перцовой. 839.
— Мих. Мих. пр.п. Лѣсной, д. Перцовой. 731.
— Мих. Сем. Ниж.-Лѣсной, д. Перцовой. 1184.
Гарманъ Габр. Евг. Н. Божедомка, Александр. инст. 818.
Гарней Эмил. Вас. Хлудовскій туп., д. Щербинина. 829.

Гарнишъ Клара Ив. Владимирская, дмвл. 59.

Гарніеръ-Фонъ Алдр. Евг. п.пр.п. Тверская, меб. ком. „Реномэ“. 734.

Гарновъ Мих. Павл. Старая пл., домъ Московск. Купеч. о ва. 862.

Гаррисонъ Томасъ. Леонтьевскій, домъ Давыдовой.

Гаррисъ Сарра. Даевъ, д. Ильина.

Гарскій Серг. Ив. ка 762

Гарсоева Варв. Артем. Еропкинскій, дмвл. 133, 235.

Гартвигъ Алдр. Фед. кс. Знаменка, д Фельдштейнъ. 800, 814.

— Андр. Фед. Знаменка, д. Фельдштейнъ. 794, 840.

Гартелъ Моис. Герм. Б. Никитская, д. Моск. Домовл. т-ва. (Портн.).

Гартенбергъ Петр. Абр. куп. Смоленск. площ., дмвл. 142.

— Петр. Абр. Тверская, д. Окромчедѣлова. (Золото).

— Як. Абр. куп. Смоленск. пл., дмвл. 280, 412.

Гартманъ-фонъ Алдр. Ник. сс. Гороховскій, д. Коломійцева. 821, 823, 825.

Гартманъ Анна Ник. акуш. Тихвинская, д. Кратъ. 929.

— Вильг. Варсонофьевскій, д. Кудрявцева.

— Серг. Алдр. Б. Ордынка, дмвл. 154, 300.

— Эм. Фед. Воздвиженка, д. Росс. страхов. о-ва, кв. 24.

Гартохъ Юліусъ. Мясницкая, д Куманина. (Техн. конт.).

Гартулевъ Григ. Федул. Петр.-Разумовскій пр., дмвл. 322.

Гартунгъ Алдр. Як. пр.п. Тверская, Лоскутн. гост. 731.

— М. А. Кречетниковскій, д. Дымкова. 1191.

— Вас. Фед. пр.п. Шереметевскій, д. Шереметева. 731.

— Над. Мих. Пречистенскій бул., д. Дреземейеръ. 1064.

— Ник. Як. архит. Мерзляковскій, д. Мора.

— Ол. Алдр. п.п.гр. Трубниковскій, дмвл. 475, 887.

Гарфельдъ Герм. Покровка, д. Рахманова. 724.

Гарфъ Алдр. Ник. нс. Садовая-Кудринская, д. Найденова. 708.

— Влад. Ник. 708.

Гаршинъ Алдр. Фед. п.пр.п. Рождественка, д. Денисова. 734.

Гасловъ Леон, Як. гс. Б. Харитоньевскій, д. Лѣч. воен. вр. 548.

Гассе Карлъ Эмил. Б. Успенскій, домъ Абрикосовой. 1149.

Гассельбатъ-Фонъ Роб. Густ. нс. Вознесенская. д. Молодцова, 689.

Гассельблатъ Як. Андр. нс. Новопроэктированный, д. Зеленецкой. 547.

Гастевъ Серг. Алдр. свящ. Щипокъ, богад. купеч. о ва. 912.

Гастерманъ Алдр. Карл. 580.

Гастферъ Ант. Егор. кск. Ср. Прѣсня, д. Потемкина. 710.

Гастфрейндъ Ник. Андр. дсс. СПБ. 1083.

— Ник. Андр. дсс. Ниж.-Лѣсной, д. Ковригина. 1107.

Гастѣевъ П. П. Ершовъ, д. Бергъ. (Механ. маст,).

Гатлихъ Алдр. Фед. Введенскій, домъ Грибова. 778, 816, 818, 835.

Гатлихъ Эд. Фед. Б. Андроновка, д. Спиридоновка. 597.

Гатцманъ А. Е. Соколинск. д. Козлова. (Ленты).

— Вѣра Ид. Соколиная, дмвл. 415.

Гатцукъ Варв. Ал. Б. Афанасьевскій, д. Ефремовой. (Типогр.).

— Е. Д. Скорняжный, д. Гатцукъ. (Моды).

— Мар. Моис. М. Ольховскій, дмвл. 299, 381, 409.

Гаудрингъ Пав. Ив. архит. Стрѣлецкій, д. Кабановой. 1193.

— Эд. Алдр. дкт. Покровка, д. церкви св. Троицы. 928, 955.

Гаузе Леон. Леон. Ст. Лосиноостровская, М.-Я.-Арх. ж. д. 757.

Гауль Эмма Вас. и **Адлеръ** В. В. Мясницкая, д. Александрова. (Писчебумажн.).

— Э. В. Уланскій, д. Александрова. (Писчебумажн.).

Гауптъ Георг. Вас. нс. Сокольн. шоссе, д. Губиной. 709.

Гаусманъ Анна Конст. Солянка, зд. Воспит. дома. 823.

— Ел. Конст. д. ген.-л. Н. Божедомка, Екатер. инст. 817.

— Исаакъ Рубин. Покровка, д. Поповыхъ.

Гауэнштейнъ Эм. Ив. Село Чвркизово. 1114.

Гаффаровъ Мирза Абд. Страстной бул., д. 1-й жен. гимн. 176.

Гвоздева Люб. Порф. Остоженка, домъ Егорова. 822.

— Мар. филип. Ср. Прѣсненская, дмвл. 361.

— Над. Петр. Климентовскій, 5-е Пятницк. учил. 884.

— Над. Петр. Носовиха, д. Чиндорина. 864.

Гвоздевъ А. В. Протопоповскій, соб. д. (Извозное).

— Алдр. Прох. пр.п. Н. Басманная, соб. д. 731.

— Ал. Павл. Сред. Прѣсня, соб. д. 1140.

— Ив. Ак. 1 Церковная, соб. д 497. (Столярн.).

— Ив. Вас. Б. Толстовскій, д. Худякова.

— Ив. Федос. Александровская, дмвл. 2.

— Ив. Федос. Москворѣцкая, д. Проскуряковыхъ. (Кошельки).

— Ив. Федос. Лаврушинскій, дмвл. 221.

— Пав. Наум. Сокольнич. шоссе, дмвл. 421.

— Прох. Петр. Н, Басманная, дмвл. 22, 181, 355.

— Серг. Порф. Б. Никитская, д. кн. Щербатона. 790, 842.

Гвоздкова Мар. Ман. Балканскій, дмвл. 19.

— Мар. Макс. Каланчевскій, Николаевск. ж. д. (Лѣсной скл.).

Гдалевъ Коз. Ив. Рождественка, д. кн. Туркестановой 1043.

Ге Алдр. Эраст. пдплк. Рогожск. заст., артил. скл. 546.

— Антонъ. Милютинскій, д. Фалѣевыхъ. (Посуда).

Ге Евг. Генр. дкт. Госпитальная, зд. Военно-Госпит. 914, 955, 1101.

Гебгардтъ Алдр. Алдр. кск. провизоръ Матросская, зд. Дѣтск. больн. св. Владиміра. 931.

Гебель Алдр. Як. 2-й Ильинскій, домъ Сороковой. 808.

— Вал. Як. сс. Дѣвичье поле, Ремесл. уч. 808, 814, 1134.

— Кап. Христ. Саввинскій, д. Ремесл. уч. 1113.

— Юл. Яковл. 839.

Гевеновъ Ив. Аввак. архит. Драчевка, дмвл. 124, 1192.

Гевличъ Дм. Ксеноф. Бол. Казенный, дмвл. 163.

Гедвилло Мар. Адам. Златоустинскій, №№ Косарэвской. 837.

Гедговдъ Эразмъ Леон. дкт. Б. Трубный, д. Блохина. 955.

Гедеонова Мар. Ник. Трубниковскій, д. кн. Крапоткина. 848.

Гедеоновъ Алдр. Мих. діак. Царицынскій, дмвл. 496, 663, 797.

— Ал. Алдр. пр. п. уг. Твер. и Пименовск., д. Коровина. 731.

— Гр. Алдр. дкт. Б Дмитровка, д. Живаго 955.

— Ник. Фед. пдплк. Яузск. полиц. д. 586.

— Фед. Гавр. ттс. Сергіевъ посадъ. 695.

Гедеонъ Іеромон. Петровка, д. Высокопетровск. мон. 621.

Гедике Алдр. Ф.д. кск. Нѣмецкая, д. Чернышева. 822.

— Роб Андр. 1127, 1186.

— Фед. Карл. М. Лубянка, д. Франц. церкви. 810.

Гедройцъ Анаст. Ефр. Тесинскій, дмвл. 459.

— Райса Адам. д.нс. Б. Полянка, д. Левина и Закъ. 871.

Геeръ Нат. Петр. Красносельская, дмвл. 200.

Гезуелъ Евг. Пет. Армянскій, д. Константинова. 1145.

Гейбовичъ Евг. Зах. дкт. Тверская, д. Синицына. 955.

Гейгелъ Анаст. Андр. 3 Знаменскій, д. Депре. 860.

— Ник. Юр. Красносельская, зав. Штритера. 708.

Гейдельбергеръ Іосифъ Неглинный пр. д. Гонецкой.

Гейденъ Карл. Карл. Страстной бул., д. Редлихъ.

Гейдъ Елиз. Ег. Савеловскій, Троицк. больн. 930

Гейеръ Адел. Егор. Новопроэктированный, с. д. 1063.

— Вас. Алдр. дкт. Кривоникольскій, д. Руднева. 767, 908, 955.

— Герм. Мор кс. дкт. Проэктированный, с. д. 204, 353, 955.

— Тих. Алдр. дкт. Гост. Мамонтова. 767, 710, 955.

Гейзеринеръ Фед. Ив сс. Кузнецкая, дмвл. 214, 450, 1082.

Гейзлеръ Вас. Вас. арт. Б. Троицкій, д. Знаменскаго. 1206.

Гейлигъ Гр. Алдр. Пятницкая, д. Соколъ.

— Пав. Юл. Камергерскій, д. Георг. Мон. (Граверн.).

— Эльза Юл. Срѣтенка, д. Гессе. 838.

Гейманъ Исид. Эльям. Варсонофьевскій, д. Прибылова.

Гейне Ив. Фед. плк. Кремль, зд. при Потѣшномъ дворцѣ. 535.

— Ол. Фед. 2-я Мѣщанская, д. Климентова. 860.

Гейнрихсенъ Луиз. Карл. 2-й Ушаковскій, д. Дерохинской. 842.

Гейнтце Влад. Авг. сс. дкт. Покровская. д. Руднева. 553, 916, 955.

Гейнцель Ю. Акц. О-во Юшковъ, домъ Куп. О-ва. (Мануфакт.).

Гейнцъ Густ Карл. Ст. Конюшенный, д. Гладкой. 1184.

— Рейнг. Леопол. пдплк. Щемиловскій, дмвл. 511.

Гейнъ Альфр. Ив. Мясницкая, д. Сытова кв 33.

Гейссъ Вл. Юл. Спиридоновка, д. Раевскаго. 899, 1060.

— Влад. Юл. п.п.гр. Спиридоновка, д. Раевскаго. 1060.

— Карл. Карл. Рогожская заст., зав. „Перенудъ". 689

— Юл. Фед. Софійск. набер., д. Эйнемъ. 1060.

— Юл. Юл. Б. Ивановскій, д. Тюляевой. 690.

Гейтенъ Сер. Ник. арт. Палашевскій, д. Гольденштейнъ. 1203.

Гейшторъ А. С. Срѣтенскій бул., домъ Дѣдова. (Табакъ).

— Мар. Мак. Головинъ, дмвл. 86.

Гекельманъ Невахъ Б. Колосовъ, домъ Нырнова.

Гекке Алдра Ос. Б. Демидовскій, дмвл. 63, 108.

— Мар. Осип. Б. Демидовскій, дмвл. 63, 108.

— Соф. Ос. Бол. Демидовскій, дмвл. 63, 108.

Геккель Юл. Ад. арт. Камергерскій, д. Массъ. 1205.

Геклинъ Амал. Фед. М. Царицынская, дмвл. 474, 495.

Геликонскій Митр. Як. протоіер. Гороховскій, д. цер. св. Никиты Велик. 646.

Гелихъ Гавр. Фед. кап. Садов. Спасск. каз. 550.

Геллеръ Влад. Конст. Част. пов. Бол. Никнтская, д. де-Норманъ. 734, 738.

— Людв. Фридр. п.пр.п. Анановскій, д. Кононовой. 734.

Геллясенъ Дав Герш. Цвѣтной бул., д. Малюшина.

Гельбигъ Варв. Пет. Полянка, д. Поземщиковыхъ. 835

— Карл. Карл. ка. Б. Полянка, домъ Поземщиковыхъ. 548.

— Эмил. Карл. Голутвинскій, д. Трофимова. 835.

Гельбрасъ Андр. Леон. дкт. Петровка, д. Коровина. 955.

— Солом. Самуил. Банный, дмвл. 20, 257.

Гельгаръ Роб. Мих. 2-я Церковная, дмвл. 498.

Гельдбергъ Шамай, Масленниковъ, д. Смирновыхъ.

Гелькескампфъ Вильг. Вильг. Хохловскій, д. цер. св. Владиміра.

Гельмсъ Вас. Вас. Садовая - Спасск., д. Раузеръ. 1138.

Гельмштейнъ Геор. Генр. Петровскія лин., д. Полякова.

Гельтищевъ Ив. Егор. Овчинниковекій, д. Тихоновой.

Гельфенбейнъ Алдр. Ник. кск. Бол. Чернышевскій, д. Гурвинъ. 809, 838, 862.

Гельцеръ Вас. Фед. арт. Серебряный Боръ, соб. дача. 812.

— Екат. Вас. арт. 1203.

— Люб. Вас. арт. Бол. Бронная, домъ Чебышева.

— Соф. Фед. Б. Грузинская, дмвл. 95.

Гельцке Ал. Карл. Лобковскій, д. Фидлеръ кв. 7.

Гембачъ Мар Серг. Софійскаи набрж., Маріинск. женск. учил. 821.

Гендуне Андр. Густ. Мясницкая, домъ Куманина. (Торфъ).

Гене Конст. Карл. Тверская, д. Маттейсенъ. (Парикм.).

— П. Т. Мал. Чернышевскій, д. Казан. собора. (Портной).

Генельтъ Руд. Ив. п.п.гр. Ольховскій туп., д. Каз. ж. д. 753.

Генераловъ Бор. Филип. Тверская, д. Бахрушина.

— Вас. Гр Александровск. уч., дмвл. 2, 223, 469.

— Ив. Ирин. Тверская, домъ Егорова. (Винн.)

— Ив. Иринар. 3-я Ямская, д. Безобразова.

— Мих. Григ. Лялинъ, дмвл. 56, 234.

— Прох. Андр. Чудовская, д. Лебедевой. (Колон. Ренсков. погр.). 175.

— Г. Я. Пименовская, д. Соловьева. (Кузн.-Слес. зав.).

— Харл. Дм. Лефортовскій, дмвл. 226.

Генеральное О-во французской ваксы Дербеновская, наб., дмвл. 111.

Генерозова Алдра Аф. дом. уч. Покровка, д. Елагиной. 913.

Генерозовъ Ал. Вас. кск. Волхонка, д. Котова. 769. 778.

Генеръ В. Товарищ. Бережки, дмвл. 31, 461.

Гензель Альфр. Петр. Мясницкая, д. Бернштамъ, 1127.

Геника Леон. Влад. В. Прудовая, домъ Требочанова. 786, 790.

Генике Ник. Андр. Мансуровскій, домъ Каретниковыхъ. 1134.

Генингъ Георг. Альб. Б. Колосовъ, д. Соловьева, кв. 8.

Геништа Алдр. Ив. кс. Гранатный, д. Риттихъ. 545.

— Соф. Карл. Никитскія вор., №№ Гагариной. 825, 826.

Генишъ Эм. Веніам. Цвѣтн. бул., домъ Альбрехтъ. (Птицы).

Генкгузенъ Ан. Гер. Георгіевскій, домъ Мездрякова. 820.

Генкель Арн. Вас. ка. инж. Садовая-Каретная, Мал. Спасскій, домъ Лапшина. 753.

Генкинъ Мих. Сем. дкт. Борисоглѣбскій, д. Дубровиной. 955.

— Як. Сем. Посадская, д. Ботъ.

Геннадій іеромон. Большая Лубянка, Срѣтенск. мон. 627.

— іеродіак. Спасо-Андроніевск. монаст. 626.

— іерод. Троицкій, Троицкое подв. 684.

Геннебергъ братья Кузнецкій мостъ, д. Захарьина, (Мельхіор.).

Геннертъ Арк. Ив. п.гр. Б. Власьевскій, соб. д. 60, 578, 590, 592, 595, 731, 749, 1051, 1134.

Геннертъ Ив. Ив. арт. Воздвиженка, зданіе Охотн. клуба. (Худ. т.).

— Анас. Мих. Денежный, соб. д. 1048, 1051, 1134.

Геннингсонъ Ал. Арнол. Покровск. вор., д. Медынцева. 834

— Алдр. Юл. Цвѣтн. бул., д. Кононовой. (Аптекарь).

— Роб. Алдр. Спасскій, д. Шолохова.

Геннигъ Вас. Вас. Долгоруковская, д. д. Збукъ. 1141.

Геннингсъ Герш. Карл. Трехсвятительскій, д. Морозова. 840.

Генокъ д'Альтовило гр. Викт. Ив. Серебряный, дмвл. 400.

Генсенъ Отто Фед. Филипповскій, домъ Дреземейеръ.

Генсель Густ. Густ. ннж.-мех. Б. Грузинская, д. Калинина. 805.

Гентике Луи Генрих. 1-я Мѣщанская, д. Соболева.

Генцъ Ал. Ив. нс. у Сокольничьей заст., с. д. 567.

— Рейнг. Леон. пдплк. Кам.-Колл. в., дмвл. 173.

— Саф. Алдр. Пименовская, дмбл. 327, 338.

Генчке Генр. Генр. Суворовская, домъ Медынскаго.

Генюкъ Конст. Ник. Долгоруковская, д. Курникова. 597.

Георгіевская Алдра Пав. за Серпухов. заст., Психіатр. лѣчеб. 913.

— Екат. Ив. Кузнецкій дмвл. 216.

— Ол. Мих. Крестовск. пр., дмвл. 207.

Георгіевскій Гр. Петр. нс. Знаменка, д. Румянцевскаго Музея. 1190.

— Дм. Вас. свщ. на вак. діак. Долгоруковская, зд. Перес. тюрьмы. 673, 747, 868,

— Дм. Кир. кск Новопроэктиров., д. Шарова. 726.

— Лев. Алдр. дсс. Лицей Цесаревича Николая 773, 776.

— Мих. Андр. Прогонный, д. Лебедева. 615.

— Ник. Мих. діак. Ст. Басманная, с. д. 646.

— Ник. Ст. Левшинскій, наемщ. 224.

— Пав. Сем. свщ. Пятницкое кладб., церк. домъ. 667.

— Серг. Григ. за Серпуховской заст., Психіатр. больн. 913.

— Упразд. монастырь. Георгіевскій, дмбл. 81.

— пріютъ. Георгіевскій, дмв. 81.

Георгій іеромон. Златоустовъ монастырь. 623.

— іеромон. Спасо-Андроніевскій монаст. 626.

Гепнеръ Е. М. М. Грузинская, домъ Яншина. 176. (Колон.).

Гептнеръ Георг. М. Трехсвятительскій, д. Реформ. ц. 690.

Геппенеръ Елиз. Андр. Дѣвичье поле, здан. учил. Усач. Черн. 630.

— Макс. Карл. нс. 2 Маріинскій, соб. д. 236, 599, 793, 802, 1192.

Герасименко Алдр. Ник. арт. Чистые пруды, д. Тупицына. 1202.

Герасимова А. Тріумф. Садовая, домъ Смирнова (Дамское платье).

— Агнія Ал. Б. Якиманка, д. Купеч. Общ. 884.

— Ан. Адр. Блининъ, дмвл. 34.

Герасимова Ан. Ив. Красносельскій, дмвл. 203.
— Е. А. Каланчевскій, д. Журиной. (Прачеч.).
— Ек. Адр. Блининъ, дмвл. 34.
— Лариса Вас. Георгіевскій, д. Стефановской. 817, 818, 826, 832.
— Лид. Дм. Матросск. бдгад. 1086.
— Мар. Самс. Б. Ордынка, дмвл. 300.
— Ол. Гер. Драчевка, д. Гевенова.
— Пелаг. Гер. Тургеневская пл., д. Воробьева.
— Т. Г. Зацѣпа, д. Лобачева. (Бахр.).
Герасимовъ Алдр. Герас. мѣщ. Александровская, соб. д. 2, 4, 610, 712, 792, 1087.
— Ал. Андр. 1 Новый, дмвл. 287.
— Ал. Гер. 2 Крутицкій, д. Федорова (Колон.).
— Вас. Ив. Ермолаевскій, дмвл. 133.
— Вас. Фед. 2 Рогожская, дмвл. 372.
— Вас. Яковл. Елоховская, дмвл. 132.
— Вл. Григ. инж.-мех. Ново-Басманная, д. Варвар. О-ва.
— Г. Т. съ с-ми Даниловская, дмвл. 108, 136.
— Гавр. Прѣсненская, дмвл. 359.
— Гавр. Герас. 3 Полевой, дмвл. 340.
— Гер. Тим. Мокринскій, д. Купеч. Общ.
— Дм. Гр. ка. Коровій бродъ, домъ Лефорт. дворца. 775.
— Ив. Ив. церк. стар. Спасская заст., с. д. 670.
— Ив. Ив. Софійка, д. Суздальскаго подворья. (Портн.).
— Ив. Ив. Воронцовская, дмвл. 68.
— Ив. Ив. 3 Крутицкій, дмвл. 211.
— Ив. Ив. Б. Лубянка, д. Макарьевскаго подворья. (Ренск. погребъ).
— Ив. Фед. Б. Черкасскій, д. Москов. Купеч. Общ.. (Полотно).
— Ив. Фед. 2 Мѣщанская, дмвл. 258.
— Ив. Фед. Даевъ, дмвл. 101.
— Игн. Григ. Ст. Божедомская, дмвл. 37, 73.
— Конст. Гр. инж.-мех. Юшковъ, д. Стр. О-ва „Россія“.
— Конст. Логг. М. Полянка, д. Герасимова, 641, 1073.
— Логг. Герас. Полянскій, дмвл. 344.
— Мих. Дм. Матросская, Преображенская больн. 919.
— Мих. Мих. М. Каменьщики, домъ Франовой.
— Н. А. Никольская, д. Заикон. мон. (Портной).
— Никиф. Иллар. дкт. Донская, домъ Простякова. 922, 955.
— Ник. Ал. Маронскій, д. Лепешкина. 724.
— Ник. Гер. Таганская площ., домъ Алябьевыхъ. (Колбасн.).
— Ник. Ник. Красносельскій, дмвл. 203.
— Ник. Серг. Арбатъ, д. Базыкина. 852.
— Ник. Фед. Анановскій, дмвл. 7, 101.
— Ос. Петр. дсс. Пыховъ, д. Пріюта Моск. дворянъ. 788, 1108.
— Пав. Ден. Тихвинскій, д. Крумъ. (Молоко).
— Петр. Ив. Воронцовская, дмвл. 68.
— Полик. Адр. Блининъ, дмвл. 34.
— Серг. Ив. Дачный, дмвл. 103.
— Фед. Вас. Скатертный, д. Савостьяновъ. (Колон.).
Герасимовъ Ф. Фед. 2 Рогожская, д. Герасимова. (Паяльн.).
— Эрастъ Геор. Ходынка, Никол. каз. 558.
— Як. Егор. Б. Черкасскій, д. Моск. Купеч. Общ. (Платье гот.).
Герасимъ іеромон. Б. Лубянка, Срѣтенск. мон. 627.
— іеромон. Кремль, Чудовъ монас. 628.
— іеромон. Никольская, Греческій мон. 624.
Гераскина Мар. Григ. Кам.-Колл. в. дмвл. 174.
Гербекъ Елиз. Конст. 2-я Мѣщанская, д. Локтевой. (Типографія).
— От. Ос. пр. под. Б. Чернышевскій, дмвл. 500, 1147.
Гербергъ Соф. Ив. Козловскій, соб. д. 850.
Герберъ Алдр. Юл. Брюссовскій, меб. ком. „Левада“. 1202.
Гербстъ Алдр. Алдр. Петерб. шоссе, д. Эрихсонъ. 1060.
— Альб. Тихвинскій, с. д. (Котел. зав.)
— Герм. Альберт. Тихвинскій, домъ Гербстъ.
— Людв. Эд. М. Молчановка, д. Тихомірова.
— Шарл. Карл. Тихвинскій, дмвл. 461.
Герике Адол. Алдр. пр. п. Теплый, с. д. 459, 731.
— Евг. Адол. Теплый, соб. д. 720.
— Ник. Адол. п.п.п. Теплый. соб. д. 734, 738.
— Фед. Карл. Новоспаск. площ. дмвл. 68, 286, 693, 1179.
Герингъ и К⁰ Тор. дом. Воздвиженка, д. Россійскаго о-ва.
Геринсъ Ник. Георг. крг. Мясницкая, Мясиицк. площ., домв, 588
— Отто Георг. Воздвиженка, д. Росс. Страхов. о-ва, кв. 40.
Геркатъ Викт. Ив. ккр. Мясницкая, Почтамтъ. 569.
Герке Евг. Фед. Салтыковскій, д. Михаилова. 1182.
— Юл. Карл. Н. Божедомка, Екатер. Инст. 817.
Герлахъ Алдр. Ив. Сорокоумовскій, д. Красавина.
Германія (Хремычевъ Макс. Петр.) Цвѣт. бул., д. Арбатскаго. (мебл. комн.)
Германова Г. с-ья Тверская, соб. д. (Сукно).
— Елиз. Ос. купч. 3-я Мѣщанская, дмвл. 35, 259.
— Мар. Андр Спиридоновская, дмвл. 311, 430.
— Мар. Ник. Солянка, Сир. Инст. Имп. Ник. I. 821.
Германовичъ Сем. Адол. Театр. площ., д. С.-Петер. Стр. о-ва. 1185.
— Эрнестина Адол. М. Дмитровка, д. гр. Олсуфьевой. 539.
Германовъ Вас Гр. Спиридоновка, с. д. 608, 609.
— Фед. Гр. Тверская, дмвл. 451, 608, 628.
Германское о-во Пріютъ Н. Божедомская, дмвл. 37.
Германъ 1-й іеромон. Новоспасская площ., Покровск. мон. 625.
— **2-й** іеромон. Новоспасская площ., Покровск. мон. 625.
— Іеродіак. Подкопаевскій, Александр. подв. 647.
Германъ Іеродіак. Пречистенскій бул., д. Іерусалимск. подв. 675.
— Іеродіак. Кремль, зд. Синод. конт. 616.
— и К⁰ Торг. Домъ Верхніе Торгов. ряд.
— Альб. 2 Сокольническая, дмвл. 916.
— Ан. Ан. Міусы, д. Морозова. 573.
— Бертол. Роб. Мясницкая, д. Худож. общ. (Фотографич.).
— Ив. Георг. сс. Н. Басманная, д. Варваринскаго Общества. 780.
— Карл. Осип. Козмодемьянскій, д. Блинова. 794.
— Р. 2 Сокольническая, д. Германа. (Фотогр.).
— Руд. Вас. Воронц. поле, д. Бачза. 1060, 1110, 1185.
— Серг. Ив. нс. Б. Сергіевскій, д. Сафатова. 718.
— Соф. Петр. Арбатъ, д. Тишенинова. 1128.
— Соф. Руд. 2 Ушаковскій, дмвл. 484.
Германъ Э. и К⁰ торг. д. (Кингстаунъ) Милютинскій, д. Французск. цер. (Горчица).
— и **Гроссманъ** Кузнецк. мостъ, д. Захарьина. (Музыка).
Гернетъ Алдр. Эд. шт.-кап. Спасскія казармы, 556.
— фонъ Серг. Пав. Петербургъ. 802.
Героевъ Пет. Ал. Потѣшная, дмвл. 345.
Герольдштейнъ Вл. Ник. Ильинскій, д. бр. Смирновыхъ. 829.
Геронтій іеромон. Серпуховская заст., Даниловъ мон. 621.
Герсони Адол. Гр. п. пр. п. Мясницкая, д. Музея. 547, 734, 738.
Герсонъ Альфр. Льв. М. Семеновская, дмвл. 397.
Гертель Ник. Ник. дкт. М. Успенскій, д. Дмитріева. 928, 955, 1101.
Гертманъ Адел. Карл. Божедомскій, д. Моресъ. 854.
— Фридр. Тверская, д. Попова. (Красильня).
— Юл. Федот. Лѣнивка, д. Куракиной. 817.
Гертсфельдъ Ал. Эд. отст. пдплк. Долгоруковская, д. Лебедевой. 751.
Герцбергъ Адольфъ Петровскія линіи, д. Петров. Торгов. лин.
— Кор. Ник. Петровскія линіи, д. Петров. Торг. лин.
— Юліусъ Готл. М. Лубянка, д. Гужонъ.
Герцева Анна Григ. Б. Прѣсня, д. Разумова. 851.
Герцевъ Вас. Терент. Глухой, дмвл. 85.
— Ив. Яковл. 4 Крутицкій, дмвл. 212.
Герценбергъ Алдр. Роб. Б. Спасоглинищевскій, д. Пуговкиной. (Агенты).
— Исид. Лаз пр. п. Педуновскій, д. Деньщикова. 103, 731.
— Роб. Лаз. дкт. Б. Полянка, д. Левина и Закъ. 955.
— Э. О. Т-во Б. Златоустинскій, д. Кузнецова. (Торфъ).
— Эдуардъ Осип. Б. Лубянка, д. Домовлад. Т-ва.
Герцензонъ Адол. Як. пр. п. у Павелецк. вокз., д. насл. Бахрушина. 104, 731.
Герценштейнъ Мих. Як. Гранатный, дмвл. 92, 731, 798.

Герценштейнъ Як. Гр. М. Казенный, д. Введенской. (Агенты). (Уголь и чугунъ А. Штернъ).

Герценъ Пет. Алдр. дкт. Оружейный, д. Смирновой. 920, 921.

Герцова Ол. Конст. Б. Прѣсня, д. Разумова.

Герцо-Виноградскій Пав. Андр. крг. ст. Кунцево, дер. Давыдкова. 692.

Герцогъ Плат. Влад. ротм. Каретн. рядъ, Петровск. каз. 562.

Герцфельдъ Юліусъ Филип. Ипатьевскій, д. Титова.

Герцъ Леонъ и **Гринбергъ**, торг. домъ Б. Лубянка, д. Ивановскаго мон.

— Леонъ Іос. Тверская, д. Бахрушина.

Герцынъ Пет. дкт. Долгоруковская, д. Бутюгиной. 955.

Гершельманъ Ив. Ром. ген.-м. Спиридоновка, д. Гренад. Корп. 548.

Гершманъ и **Альшвангъ**. Б. Черкасскій, д. Хаджи-Конста (Пуговицы).

Гершманъ П. и **Гершзонъ** Д. торг. д. Юшковъ, Ново Купеческое подв.

Герштейнъ Влад. Ник. Б. Тверская-Ямская, д. Ларіоновой. (Аптекар.).

Гершунъ Ос. Алдр. Срѣтенскій бул., д. Россія. кв. 86.

— Ос. Моис. Милютинскій, д. Арбатской. (Посуда).

— Тим. Моис. Срѣтенка, д. Базыкина. 917, 955.

Гернетъ Мих. Ник. пр. пов. Чугунный мостъ, д. Титова. 731.

Герье Вл. Ив. дсс. Гагаринскій, соб. д. 60, 78, 578, 590, 593, 594, 595, 596, 762, 776, 809, 816, 885, 1045, 1070, 1132, 1133.

— Ел. Влад. Гагаринскій, д. Герье. 600.

Гессау Герм. Юл. кс. Арбатъ, д. Чулкова. 804, 808, 815.

Гессе Августъ. 1-й Ушаковскій, д. Кошина.

— А. И. Мясницкая, д. ц. Гребневской Божіей Матери. (Машины).

— Влад. Алдр. Пильниковъ, дмвл. 183, 326.

— Екат. Алдр. двор. Драчевка, дмвл 123.

— Карлъ Вольд. Китайскій пр., д. Политехническаго музея. (Пробки).

— Ол. Алдр. Драчевка, дмвл. 123.

— Ол. Дм. Живаревъ, дмвл. 134.

— Серг. Алдр. Колокольниковъ, дмвл. 185, 826.

— Эд. Мор. Тверская, д. Хомякова. 1185.

Гессель Серг. Пет. шт.-кап. Курбатовскій, д. Демидовой. 559.

Гетлингъ Алдръ Оск. п. прис. пов. Глухой, д. Аккерманъ. 734.

— Влад. Оск. дкт. Спасо-Песковскій, д. ц. Спаса, на пескахъ. 932, 955.

— Оск. Вас. Петровка. д. Матвѣевой.

Гетманенко Пет. Ив. сс. г. Серпуховъ. 563.

Геттихъ Екат. Вас. Митьковская, дмвл. 244.

Гетфель Ник. Ник. дкт. М. Успенскій, д. Дмитріева. 955.

Гетцманъ Вас. Вас. арт. Импер. театр. Брестская, дмвл. 43, 157.

Гетчель М. Б. Лубянка, д. Павловскаго. (Машины).

— Марта Матіас. п.п.гр. Садовники, д. Варыханова.

Гетье Алдръ Алдр. нс. Скатертный, д. Нефедьевой. 47, 774.

— Анна Амрв. вд. сс. Б. Бронная. дмвл. 46.

— Фед. Алдр. нс. дкт. Столовый. д. Элькиндъ. 601, 913, 955, 1137.

Гефсиманскій скитъ. М. Сухаревская площ., дмвл. 444.

Гефтеръ Іог. Над. дант. Кузнецкій мостъ, д. кн. Голицына. 955.

Геффеле Леон. Устин. Татарская, домъ Доброва. 797.

Гехтманъ Абр. Бор. Срѣтенка, д. Юрасовой. (Серебро).

— Лазарь Борух. Никольская, д. Алексѣева.

Гехтъ Ник. Ив. шт.-кап. Павловская, Александр. каз. 554.

Гецевичъ Анна Вас. Филипповскій, д. Дреземейеръ.

— Вѣра Ив. Варсонофьевскій, д. Кудрявцева.

— Стан. Фед. Садовая-Каретная, домъ Максимова. (част. оп. Эрмитажъ).

Гецелевичъ А. Я. М. Бронная, д. Филиппова. (Портней).

— Іос. Янк. Покровка, д. Титова. (Портной)..

Гешель Арт. Ферд. Крестовоздвиженскій, д. Лисснеръ. 1039.

Гештовтъ Вик. Ив. Б. Переведеновка, д. Кротова. 605.

Гжельскій Алдр. Павл. сс. Тверская, д. Генер.-Губерн. 536, 798.

— Ник. Павл. ка. Тверская, д. Генер.-Губерн. 536.

Гзовскаго Влад. Дан. насл. Краснопрудная, дмвл. 198.

Гиберъ фонъ-Грейфенфельдъ Алдр. Алдр. пор. Петровскія казармы. 562.

Гибнеръ Ек. Ник. Смоленскій бул., д. Мишке. 875.

— Ник. Петр. Смоленскій бул., домъ Мишке. 544, 1124, 1149.

Гибшманъ-фонъ Евг. Алдр. инж. п. с. Воротниковскій, д. № 19. 778.

Гивартовскій Акц. общ. Воронья, домъ Языкова. (Дрожжи).

— Алдр. Ад. п.п.гр. Саввинскій, д. т-ва кружевн. фабр. 1069.

— Б. А. Каланчевская, д. Дубровина. (Дрожжи).

— Бен. Бен. ттс. Срѣтенскій бул., д. Страх. общ. «Россія», 111, 802.

— Ген. Ген. Срѣтенскій бул., д. «Россія», кв. № 75.

— Роб. Ад. дсс. инж. п. с. Б. Гнѣздниковскій, д. Персицъ. 750.

— Ром. Бенед. нс. Срѣтенскій, домъ общ. „Россія“. 802.

Гидалевичъ Іос. Конст. 1 Гучковскій пр., д. Елизарова. 597.

Гидингъ Минна Карл. Б. Ирининскій, д. Вишневской. 836.

Гидулянсвъ Пав. Вас. п.пр.п. 1-й Знаменскій, д. Вашкевичъ. 734.

Гизелеръ Отто Карл. дкт. Рождественка, д. Прибылова. 955.

Гикишъ Мар. Ег. Тверская, д, Англійск. клуба. 605.

Гилевскій Ант. Ив. свщ. Р.-Кат. ц, Мясницкій пр., д. Гуськова. 542, 689.

Гилевъ Серг. Вас. кск. Тверск. бул., д. Романова. 811, 823.

Гиллерсонъ Солом. Исид. дкт. Б. Златоустинскій, д. Стахѣева. 955, 1135.

Гиллертъ Ольфредъ Красныя вор., Запасный Дворецъ,

— Вас. Арнол. сс. Сухар. Садов., д. Малюшина. 775, 804.

— Теод. Арн Выползовъ, д. Степанова. 843.

Гиллисъ Луиз. Карл. Остоженка, д. Челищева. 822.

Гилль Р. Т-ва Рязанская, дмвл. 146, 380.

Гильбертъ Руд. арт. Селезневская, д. Арбузова. 1206.

Гильбинъ А. В. Т-во Б. Лубянка, д. Домовлад. (Мебл. ком.).

— Іос. Вильг. л.п.гр. Уголъ Казеннаго и Лялина, д. Силуанова. 753, 1135.

— Карл. Густ. сс. Чистопрудн., д. Аптечн. магаз. 548.

Гильвегъ Алдр. Карл., пр.п. Остоженка, д. Варварин. Акц. О-ва. 731.

— Вл. Карл. сс. Селезневская, д. Крашенинникова. 794, 1049.

Гильгендорфъ Ив. Ив. Саввинскій, д. Т-ва Кружевной фаб.

— Ив. и К⁰ Юшковъ, д. Ганешиныхъ. (Ткац. вяз.).

Гильгеръ Отто Густ. Мясницкая, д. насл. Ананова. (Ремни).

— Отто. Чудовскій, д. Беренсъ.

Гильдебрандтъ Карл. Ив. Михайловскій, дмвл. 245.

— Мар. Фед. Въ зданіи Басманной больницы. 913.

— Серг. Авг. нс. внѣ Москвы. 575.

Гильдштейнъ Алдръ Бор. Маросейка, д. Еремѣевыхъ. (Парикм.).

Гилькнеръ Соф. Алдр. М. Дмитровка, д. Влахернскаго мон.

Гильманъ Евг. Богд. С. П. Б. 1180.

Гильоме Юл. Никол. Петр. Разумовск. пр., дмвл. 322.

Гилюсъ Викент. Ив. дкт. М. Спасскій, с. д. 429, 630, 927, 955.

Гиляревскій Алдръ Конст. свщ. Глинищевскій, церк. д. 614, 628, 824, 832.

— Мих. Ив. свщ. Гороховскій, Конст. Межев. Инст. 776, 780.

— Мих. Ив. діак. Гороховскій, зд. Констан. Межевого Инстит. 670.

Гиляровскій Вас. Ал. Сивцевъ-Вражекъ, д. гр. Капнистъ. 588.

— Вл. Ал. Столешниковъ, д. Титова. 1117.

Гиляровъ Алдръ Андр. сс. Лицей цесар. Николая. 773.

— Серг. Серг. Сѣнная пл., д. Синюшиныхъ. 696.

Гимиллеръ Ив. Ив. дкт. Н. Басманная, д. Ланина. 955.

Гиммельбегеръ Юл. Юл. Сыромятническая д Палисадовой.

Гимназія 1 женская Нарышкинск. пр., дмвл. 264, 365.

— 4 женская Кудринск. Садов. дмвл. 385.

— 1 мужская Пречистенскій бул., дмвл. 66, 144, 349.

— 2 мужская Елоховская, дмвл, 114, 132, 329.

— 3 мужская Б. Лубянка, дмвл. 228, 484.

— 4 мужская Покровка, дмвл. 108, 334, 477.

Гимназія 6 мужская Б. Толмачевскій, дмвл. 466.
— 7 мужская Страстн. пл., дмвл. 364, 437.
— 8 мужская Оболенскій, дмвл. 291, 474.
— 10 мужская Б. Якиманка, дмвл. 515.
— 11 мужская Б. Петропавловскій, дмвл. 326.
Гинтлятъ Ив. Фед. Б. Молчановка, дмвл. 249, 414.
Гиндичъ Нат. Алек. Вадковскій, дмвл. 52.
Гиндинъ Г. А. Рождественскій бул., д. Малюшина (Портной).
Гиндорфъ Ник. Алдр. Нѣмецк. рынокъ, дмвл. 159, 290.
Гинекологическій институтъ Б. Царицынская, дмвл. 40, 298, 494.
Гинзбургъ Раиса Нил. фельдшерица Б. Грузинская, д. Федорова. 925.
— Наумъ Солом. дкт. Камергерскій, д. Массъ. 955.
— Р. О. дкт. Б. Прѣсня, д. Смирновой. 956.
— Як. Сем. частн. пов. Страстной бул., д. Горчакова. 738.
— Филип. Дав. дкт. Колокольниковъ, д. Окромчедѣловой. 956.
— Шикъ Д. Г. дкт. Водопьяный, д. Баскакина. 956.
Гинкель Ег. Ег. Фуркасовскій, соб. д. 1039.
Гинкель Карлъ Ив. инж. техн. 752.
Гинкуловъ Феодос. Конст. дкт. Георгіевскій, д. Соловьевой. 956.
Гинкулъ Над. Никол. Салтыковскій, дмвл. 391.
Гинодманъ Мов. Сим. Средніе ряды. (Вата).
Гинстлингъ Людв. Ос. Каланчевскій, д. Строит. о-ва. (Мраморъ).
Гинтце Бор. Конст. Ст. Басманная, д. Пантелеева. 807.
Гинцбургъ Іосифъ Іоахим. Валовая, д. Кокуевой.
— Конст. Влад. пр. п. Тверская, д. Гиршманъ. 731.
Гинценбергъ Ник. Ад. кап. Серпуховка, д. Кондинскаго, 554.
Гипинатьевъ Ник. Ник. Б. Дворянская, дмвл. 104.
Гиппіусъ Алдр. Эд. сс. дкт. Армянскій, д. кн. Абамелекъ-Лазаревой. 899, 918, 956, 1103, 1136, 1137.
— Влад. Ив. ген.-м. Воротниковскій, д. Строит. О-ва. 549.
— Карл. Карл. Теплый, дмвл. 459, 599, 799, 1049, 1192.
— Луиз. Ант. Олсуфьевскій, дмвл. 297.
Гиргенсонъ фонъ Пав. Георг. Архангельскій, д. Гамперъ.
Гирманъ Мих. Сем. ттс. г. Серпуховъ. 708.
Гирни Ст. Игн. Ст. Башиловка, дмвл. 26, 51, 685.
Гирсъ Пав. Алдр. плк. 564.
Гирфельдъ Абр. Адол. дкт. Мясницкая, д Лѣтошневой. 956.
— Адол. Эм, дкт. Мясницкая, д. Лѣтошневой. 956.
— Герм. Юл. Срѣтенскій бул., д. О-ва Россія. (Агентурн. конт.).
— Іоаннъ-Отто Георгіевскій, д. Бахрушина
Гиршбандтъ Алдр. Самойл. пр. п. Штатный, д. Павловской. 731.
Гиршбергъ Бэніаминъ. Доброслободскій, д. Шишелова.
— Бен. Вульф. Покровка, д. ц. Іоанна Предтечи.
— Бернг. Кузнецкая, д. Чиликиной. (Москател.).
Гиршбергъ Беніам. Арон. Варшавское ш., д. Березина. (Аптека).
— Н. И. дкт. Варсонофьевскій, д. Поповой. 956.
Гиршевскій Мир. Як. дкг. Б. Никитская, д. Домовлад. Т-ва. 956.
Гиршманъ Герм. Ос. дкг. Машковъ, д. Коровкина. 956.
— Іос. Сим. Варварка, д. Страх. о-ва „Якорь“. (Галантер.).
— Мавр. Ос. Мыльниковъ, с. д. 254, 689, 690, 731, 738.
— Ос. Сем. п.п.гр. Спасская Садовая, дмвл. 262, 387, 468.
— Шарл. Льв. Тверская, дмвл 452.
— Янк.-Якобъ Глазовскій, д. Панина.
Гиршъ Бор. Викт. Вадковскій, дмвл. 52.
— Викт. Викт. Гагаринскій, д. 2. 46, 52, 77, 142, 240, 331, 349, 492, 772.
— Викт. Ник. насл. Тихвинскій, дмвл. 461.
— Влад. Викт. Вадковскій, дмвл. 52.
— Луиз. Карл. Драчевка, дмвл. 123.
— Нат. Викт. Гагаринскій, дмвл. 52, 77, 349.
— Ол. Викт. нас. двр. Пречистенскій бул., дмвл. 52, 77, 142, 349, 831.
Гитлевичъ Левъ Ник. Б. Никитская, д. цер. Федора Студ. (Портной).
Гитшманъ Евг. Ал. Воротниковскій, д. № 19. 759.
Гихтъ Шмуль Нутовичъ Нѣмецк. рынк. пр., д. Случаевыхъ. (Галант.).
Гише Густ. Алдр. Покровск. вор., д Алексѣева. 798.
Гіацинтова Анна Ив. фельдш-ца 1 Мѣщанская, зд. больн. св. Ольги. 932.
Гіацинтовъ Вл. Ег. Мясницкая, зд. Учил. Жив. Ваян. и Зодч. 763, 790, 812, 816.
Гіоле Жан. Изм. Солянка, Сир. Инст. Имп. Ник. І. 821.
Главацкій Евг. Ив. Гончарная, дмвл. 88.
Главная сберегательная касса Рахмановскій, дмвл. 369.
Глаголева Варв. Мих. 2 Благовѣщенскій, дмвл. 33.
— Вѣра Степ. Соломен. стор. пр., дмвл. 422.
— Мар. Іоак. Цвѣтной бул., д. Арбатскаго.
— Нат. Алдр. Шелапутинскій, д. Купеч. Общ. 884.
Глаголевскій Ал. Андр. М. Ордынка, дмвл. 301, 786.
— Андр. Андр М. Ордынка, дмвл. 301.
— Мих. Андр. М. Ордынка, дмвл. 301.
— Ник. Ник. Никольская, д. Алексѣева. (Галант.).
— Ник. Ник. Самотецкій, д. Фалькевицъ.
— Серг. Андр. М. Ордынка, дмвл. 301.
— Серг. Игн. свщ. Швивая горка, д. ц. Козьмы и Даміана. 644, 871, 884.
Глаголевъ Алдр. Ал. Газетный, д. Толмачева.
— Алдр. Ник. дсс. Щипокъ, зд. Коммерч. учил. 1188.
— Вас. Пет. Армянскій, д. Армянской ц.
— Васил. Петр. Лубянскій пассажъ. (Бѣлье).
— Викт. Ник. п. пр. п. Б. Никольскій, д. Глаголева. 734.
— Вл. Матв. дкт. Знаменка, д. Шелапутина. 600, 807, 867, 870, 872, 874, 876, 880, 884, 885, 888, 956.
— Дм. Матв. сс. Благовѣщенскій, с. д. 301, 691, 956.
— Ив. Алдр. ка. Плющиха, д. Барменевой. 703.
— Ив. Матв. пр. п. Б. Никольскій, дмвл. 281, 731.
— Матв. Дм. Благовѣщенскій, д. Глаголевой. 930.
— Ник. Егор. Рогожская, д. цер. св. Сергія.
— Серг. Серг. Сергіевскій посадъ. 816.
Гладилкины Бр. Мерзляковскій, дмвл. 241.
Гладилова О. И. Елоховская, д. Зиминой. (Красил.).
Гладкая Анна Вас. Староконюшенный, д. 33, 178, 435, 925.
Гладкевичъ Над. Іос. фельдш. Б. Царицынская, Клиники. 768.
Гладкій Алдр. Ник. ка. Камергерскій, д. Геор. монаст. 810.
— Ив. Ив. кс. Староконюшенный, соб. д. 178, 565, 1080.
Гладкова Агрип. Петр. Ямская слоб., дмвл. 518.
— Алдра Ал. Ильинская, дмвл. 156.
Гладкова Дар. Ив. Суворовская, дмвл. 442.
— Мар. Конст. Денисовскій, дмвл. 110.
— Пел. Ник. Глотовъ, дмвл. 83.
Гладковой В. В. насл. Никитская, домъ Чижовыхъ. (Пряжа).
Гладковъ Алдр. Алдр. Арбатъ, домъ Богданова. 1127.
— Апол. Андр. 2 Зачатіевскій, дмвл. 140.
— Вл. Бор. Мясницкая, д. Сытова.
— Влад. Лог. Петербург. шоссе, дмвл. 319.
— К. Н. Козицкій, д. кн. Горчакова. 758.
— Конст. Фед. дкт. Денисовскій, домъ Гладковой. 956.
— Тим. Пав. Николо-Ямская, д. цер. Архид. Стефана. (Заготов.)
Гладыревская Евг. Пав. Докучаевъ, д. Ширяева 840.
Гладышевъ Ал. Тим. Тверская, д. Дубровиныхъ (Ресторанъ).
— Ал. Тим. куп. Б. Садовая, дмвл. 43, 360, 382.
— Гавр. Фед. плк. Матросская, 17-й Саперн. батал. 560.
— Е. В. Медынка, д. Медынцева. (Башмаки).
— Елис. Фед. пдплк. Б. Татарская, № 5. 556.
Глазеръ Леон. Гр. дкт. Леонтьевскій, д. Раузеръ. 956.
— Петр. Ал. Тихвинск. туп., дмвл. 461.
— Руд. Осип. Рождественскій бульв., д. Силуанова.

Глазеръ Руд. Осип. Кузнецкій мостъ, д. Джамгаровыхъ. (Сукно).

Глазіусъ Евг. Евг. пдплк. Харитоновскій, д. Котова. 560.

Глазкова Анна Вас. Красносельская, д. Шихина.

— Варв. Алдр. купч. Бригадирскій, дмвл. 45.

— Ол. Ник. Калужская, дмвл. 166.

Глазковъ Ал. Сем. Гарднеровскій, дмвл. 79.

— Вл. Вас. сс. Лицей Цесар. Николая. 773.

— Пав. Пав. шт.-кап. Бутиковскій, д. Ульянова. 545.

Глазная больница Тверская, дмвл. 134, 144, 362, 451, 235.

— больница Алексѣевыхъ. Фурманный, дмвл. 486.

Глазова Людм. Павл. Мерзляковскій, дмвл. 241.

— Мастр. Ив. Панфиловскій, дмвл. 311, 350 356.

Глазовъ Ад. Егор. Дубровки, Новая Стройка, дмвл. 126

— Вл. Вл. дкт. Грузинская пл., д. ц. Георгія 956.

— С. Ал. Б. Тишинскій, д. Варичева. (Сапожн.).

— Сем. Зах. Бутырск. пр., дмвл. 51, 279.

— Як. Конст. Нов. Переведеновка, дмвл. 313, 380.

— Як. Сем. Плющиха, д. Аплаксиной.

Глазунова Капит. Андр. Домниковская, дмвл. 118.

— Пр. Ег. Серпуховское шоссе, дмвл. 404.

— Пр. Пет. Арбатъ, домъ Орлова. (Моды).

— Ст. Ив. Арсеньевскій, дмвл. 15, 403.

Глазуновскій Леон. Ал. кск. внѣ Москвы. 695.

Глазуновъ Алдр. Андр. Покровка, домъ Сиротининыхъ. (Аптекар.).

— Ак. Петр. Б. Серпуховская, д. Осиповой. 715

— Андр. Андр Покровка, д. Сирогининыхъ.

— Ермол. Сампс. М. Сухаревская пл., д. Геосиманск. скита (Манек.).

— Леонид. Ив. Петровка, домъ Васильева.

— Н. К. Лѣсная, д. Исаевой. (Колон.). 180.

— Фед Вас. Б. Грузинская, д. Мальцева.

— Фед. Вас. Б. Семеновская, д. Миловидовой. (Красил. зав.).

Глассъ Ол. Карл. Срѣтенка, д. Шохиной 881.

Глауберманъ М. Армянскій, д. Армяно-Грегоріанск. цер (Дрова).

— Як. Абр. дкт. Воронцово поле, д. Мыслина. 922, 956.

Глезеръ Фед. Эд. ттс. Патріаршіе пр., д. Баландиной. 693.

Глейе Эрихъ Карл. 790.

Глейнингъ Мих. Ник. гс. Знаменка, д. Румянц. музея. 719.

Глейсеръ С. Леонтьевскій, д. Катыкъ. (Портн.).

Глейцманъ Э. А. (Лоосъ Ив. Генр.). М. Лубянка, д. ц. Франц. богад. (Краски).

Глейцманъ Эрнстъ Люд. Камергерскій, д. Ліанозова.

Глекинъ Ив. Агап. нс. Пречист. бул., Бочарова. 546.

Гленкъ Гедв. Аманда Серебрянич., д. Гедровицъ.

Гленъ-фонъ Альфр. Эдм. Б. Кисловка, д. Якунчикова. 810.

Глиберманъ Кофіель Гирш. Каптельскій, д. Недыхляева.

Глики Влад. Петр. въ VIII кл. Армянскій, Невскія мебл. комн. 785, 789.

— Пет. Пет. дкт. Левшинскій, д. Нѣмчиновой. 767, 908, 956.

Гликка Юл. Ив. Сокольничій, дмвл. 243. 418, 434.

Глико Алдр. Вас. дкт. Болотная, домъ Швецова. 7[illegible]7, 956.

Глинка Бор. Влад Дмитровка, д. Бахрушина. 607.

— Н. П. Мамоновскій, д Шаблыкиныхъ. (Моды)

— Том. Ад. двор. Владиміро-Долгоруковская, дмвл. 59, 70, 98, 220, 310, 484, 504, 327, 328, 386. 463.

Глинкова Мар. Ник. Костомаровскій, дмвл. 196.

Глинковъ Пав. Вас. псал. Кузнецкій, д. ц. св. Николая. 653.

— Серг. Вас. псал. Б. Ордынка, д. ц. св. Екатерины.. 639.

Глиноецкій Гр. Ник. Срѣт. туп., домъ Сысоева.

Глинская Анна Андр. Плющиха, дмвл. 329.

— Мар. Петр. п.п.гр. Б. Якиманка, дмвл. 420, 516, 517.

Глинскій Андр. Войц. Страстной бул., д. Чижовыхъ. 746.

— Серг. Вас. Маросейка, д. Грачевыхъ. (Аптекарск. посуда).

Глоба Ник. Вас. ка. Рождественка, Строгановское учил. 813, 1191.

Глобусъ (Треножка). Рождественка, д. Серебряковой. (Писчебум.).

Гловацкая Алдра Мих. Гончарная, д. Хаустова, 854.

— Алдра Мих. 2 Ильинскій, зд. гимн. Констанъ. 838.

— Сус. Ром. Курбатовскій, д. Нирнзее. 813.

Глодзинскій Ксав. Альб. Б. Дмитровка, домъ Бахрушина. 908. (Школа кройки).

- Ксав. Альб. Петровка, д. Матвѣевой. 908 (Школа кройки).

Глодова Екат. Влад. Б. Дмитровка, д. Денисовой.

Глубоковскій Матв. Никанд. дкт. Долгоруковская, д. Бутюгиной 956.

Глумова Над. Григ. Щипокъ, зд. Нестер. пріюта. 1107.

Глумовъ Ал. Павл. ттс. Б. Козихинскій, д. Добычина. 706.

— Матв. Варф. 1 Знаменскій, дмвл. 145.

Глухарева Анна Сем. Мясной, д. Ескина. (Прачечн.).

Глухаревъ Ал. Ив. Голутвинскій, домъ Мельгунова.

— Вас. Сид. Каланчевская, д. Дубровина.

— Никита Иллар. 1 Мѣщанская, д. Никонова. (Бакал.).

Глухаревъ Никиф. Иллар. Дорогомилово, д. Трусова.

— Петр. Лаз. Гавриковъ, д. Миловановой.

— Фед. Лаз. Москворѣцкая, д. цер. Николая Чудотв. дмвл. 367. (Масл.).

Глухова Мар. Петр. Въ зд. Басманной больн. 913.

Глуховъ Алдр. Вас. Дубровка, Новая стр., дмвл, 127.

— Ал. Фед. М. Знаменскій, д. Блохиной. (Кошельки).

— Е. И. М. Спасская, д. Коробкова. (Зеркала).

Глушанинъ Викт. Франц. сс. Борисоглѣбскій, д. Кологривовой. 719.

— Петр. Франц. Г. Богородскъ. 707.

Глушановская-Яковлева Пелаг. Ив. Дурновскій, д. Шемякина. 580, 956.

Глушенковъ Фед. Ив. Покровка, домъ Шишелова.

Глушицкій Алдр. Ив. Полуэктовскій, д. Снегиревой, кв. 16. 603, 721.

— Ал. Ив. Казенный, д. Слѣпнева. 709.

Глушкова Алдра Арс. п.п.гр. Шаболовка, дмвл. 505.

— Алдра Конон. Б. Никольскій, дмвл. 280.

— Ек. Георг. Валовая, д. Дурилина. 806, 835.

— Сераф. Ник. Введенскій, д. Сахарова. 834.

Глушковъ Ег. Вас. Самотецкій пр., дмвл. 392, 472.

— Ив. Андр. Петербургское шоссе, д. Алексѣева.

— Ив. Ив. дкт. Протопоповскій, соб. д. 355, 920, 956.

— Ник. Ал. Проектированный, дмвл. 351.

— Пав. Ив. Красныя вор., д. Шатловскаго.

— Петр. Гавр. л.п.гр. Петровскій бул., д. Савостьянова. 703.

— Серг. Мих. п.п.гр. Шаболовка, дмвл. 505.

Глущенко Всевол. Ефим. ка. Никольскій, д. Окороковой. 584.

Глѣбинъ Ив. Ал. Токмаковъ, д. Шинкуловой.

Глѣбова Алдр. Фед. двор. М. Власьевскій, дмвл. 61.

— Мар. Ник. М. Каменьщики, дмвл. 168.

— Мар. Ѳед. Дубровка, дмвл. 126.

— Н. А Напрудный, д. Бровкина. (Жестян. паяльн. зав.).

— Праск. Ив. Кам. Колл. валъ, дмвл. 170.

Глѣбова Соф. Ник. Б. Молчановка, соб. д. 249, 1054, 1056.

Глѣбовскій Вл. Алдр. Палиха, дмвл. 308.

— Ив. Федот. Земляной валъ, д. Ерохиной. (Парик.).

Глѣбовъ Алдр. Вас. пдплк. Хапиловская, д. Свѣшникова, 562.

— Ал. Ник. Курбатовскій, дмвл. 218, 512.

— Вас. Глѣб. Ольховская, д. Сахацкихъ. (Постоял.).

— Вас. Григ. Строгоновскій пр., дмвл. 438.

Глѣбовъ Вл. Петр. сс. Новопроектированный, д. Мѣшковв. 694.
— Ив. Тим. куп. М. Болвановскій, дмвл. 41.
— Мих. Григ. Строгоновскій пр., дмвл. 438,
— Н. Сокольничье шоссе, д. Гвоздева. (Сапож.).
— Ник. Ив. Смоленская площ., дмвл. 412.
— Ник. Фед. нч. Новинскій бул., д. цер. Іоанна Предтечи, 716.
— Петр. Вл. кск. Ст. Конюшенный, д. кн. Козловской. 536.
— Плат. Ив. Б. Кисельный, дмвл. 179.
— Степ. Гл. Налѣсный, дмвл. 126, 264, 313.
— С. И. 2 Тверская-Ямская, д. Ганшина. (Табакъ).
— Ф. Палашевскій, д. Яковлевой. (Портной).
Глѣбовы В. П. и С. Н. Тверская, д. Фальцъ-Фейнъ. (Вина).
Глѣбъ-Кошанскій Ал. Мих. кск. Продольная. соб. д. 350, 700.
Глюкъ Берта Мих. купч. Троицкая, дмвл. 471, 472.
Гновинская Ол Ник. Даевъ, д. Малюшина. (Меблир. ком.).
Гнусинъ Апполосъ Емельян. Никитская, д. Зотова.
Гнучевъ Митр. Сем. Пуговкинъ пер., д. Орлова. 1044.
— Ник. Вас. М. Никитская, д. ц. Вознесенія. 582.
Гнѣсина Елиз. Фабіан. Малопесковскій, д. Померанцева. 842.
— Мар. Фаб. Собач. площ., д. Полетаевой. 832.
Гнѣсины Е. и М. Собачья площ., д. Полетаевой. (Музык. уч.). 907.
Гоберманъ Вул. Мих. куп. Арбатъ, дмвл. 12.
— Вул. Хаим. Арбатъ, д. Гоберманъ, (Стар. вещ.).
Гобза Іос. Осв. дсс. Волхонка, д. 1-й Гимназіи. 784, 785.
Говорковъ Ив. Вас. Антроповы ямы, д. Ристори.
— Серг. Вас. ст. Вешняки М.-Каз. ж. д., соб. д. 1184.
Говорова Ек. Серг. Неглинный пр., д. Шугаевой.
— Юл. Пет. М. Спасскій, д. Бородина, 1067.
Говоровъ Андр. Матв. Ирининская, дмвл. 159, 488.
— Дмитр. Ив. Неглинный пр., д. Шугаевой.
— Конст. Серг. Неглинный пр., д. Шугаевой.
— Серг. Конст. Каретн. рядъ, д. Бороздина. 761.
— Сер. Коз. нс. Б. Спасскій, д. Бородина. 580, 590, 593, 600, 731, 761, 864, 1050.
Говоровы Конст. и Дм. Ив. Неглинный пр., д. Шугаевой. (Музыка).
Говсѣевъ Лаз. Іоак. дкт. ст. Газетный, д. Толмачева. 928, 956.
Гогель Вал. Ник. ттс. Мертвый, д. кн. Голицыной. 787.
— Григ. Григ. дсс. Б. Полянка, д. Фалѣева. 717.
Гогенбергъ Мар. Павл. М. Никитскал, д. ц. Б. Вознесенія. (Моды).
Гоголевъ Сем. Ег. Андреевская слоб., дмвл. 7.
Гоголевъ-Трофимовъ Еф. Троф. Огородный, дмвл. 293.
Гоголинъ Серг. Дм. Воскресенск. пр., дмвл. 71.
— Сем. Серг. Щемиловскій, дмвл. 511, 612.
Годесъ Юл. Гер. Б. Дворянская, дмвл. 104.
Годзевичъ Тар. Мих. кс. Тверской бул., д. Романова. 724.
Годлевскій Мих. Кипр нс. Селиверстовскій, д. Коптева. 709.
Годуновъ Арт. Матв. Докучаевъ, дмвл. 115.
Гоздаво-Голомбіовскій Алдръ Алдр. кс. Б. Царицынская, зд Архива Мин. Юстиціи. 725.
Гозеверъ Зелихъ-Хайм. дкт. Б. Никитская, д. Колокольцева. 956.
Гозодовы братья Б. Черкасскій, д. Хаджиконста. (Галантер.).
Гозъ Роб. Эрн. Б Ивановская, д. Келеръ 1060.
Голашевскій Ад. Ад. ка. Стремянной, д. Королева. 583.
Голдавскій Евст. Ал. Неглинный пр., д Ечкина. (Платье).
Голдобинъ Ив. Сем. Трынцинскій, дмвл. 476.
— Ник. Пет. Воздвиженка, д. Россійск. страх. О-ва, кв. 12.
Голдованскій Ант. Пав. кс. Трехпрудный, д. Кознина. 793, 803.
Голдрина Мар. Галакт. Валовая, д. Серпух. монаст. 854, 861.
Голе Берт. Карл. Тетеринскій, д. Кононовой. 1141.
Голевъ Вас. Дм. Сыромятники, д. М.-Кур. ж. д. 1135.
— Ник. Ник. Б. Андроновка, д. Григорьева. 716.
— Ник. Пет. Воронцовская, д. Мозгина.
Голенищева-Кутузова Алдра Алдр. гр. Еропкинскій, д. Мартынова. 1054, 1057.
— А. М. Сухаревская пл., д. Комарова. (Прачеч.).
Голенкина Варв. Егор. Скатертный, д. Савостьянова. 821.
— Ксен. Ил. Садовая-Тріумф., д. Иванова. 828.
Голенкинъ Мих. Ил. 1-я Мѣщанская, д. Ботанич. сада. 769, 816, 1131.
Голеновская Над. Генн. Староконюшенный, дмвл. 406, 436.
Голизегеръ Хайка Бенз. Машковъ, дмвл. 95, 239, 254.
Голикова Ан. Алдр. Мясницкая, д. Щеткина. 884.
— Ан. Дм. М. Андроніевская, дмвл. 9.
— Мар. Дм. Б. Полянка, дмвл. 343, 485.
— М. И. Уланскій, д. Красковскаго. (Модн.).
— Мар. Фед. Коровій валъ, дмвл. 192.
Голиковъ Алдръ Григ. п.п.гр. 1 Мѣщанская, д. Богданова. 590, 1149.
— Вас. Ник. Николо Ямская, дмвл. 277.
— Влад. Митр. п.пр.пов. Волхонка, д. кн. Голицына. 734.
— Леон. Павл. Солнцевскій, дмвл. 422.
— Мих. Ник. Садовая, Восточн. №№ 697.
Голиковъ Ник. Алдр. ка. 709.
— Ник. Дм. М. Андроніевская, дмвл. 9.
— Серг. Ив. двор. Арбатская площ., дмвл. 12
— Серг. Ив. г. Тверь. 699.
Голиковы насл. Кам.-Кслл. в., дмвл. 175.
Голиневъ Пет. Вас. М. Полянка, д. Позняковой.
Голицына Алдра Іос. кн. Б. Троицкій, дмвл. 473.
— Мар. Мих. свѣтл. кн. С.-Петербургъ. 749.
— Мар. Ник. Селезневская, д. Фюрганъ.
— Мар. Серг. кн. Софійка, дмвл. 216, 227, 425.
— Пр. Вас. кн. М. Бронная, дмвл. 47, 133.
— Соф. Алдр. Мертвый, дмвл. 241, 849, 1050.
— Соф. Ник. кн. Собачья площ., д. кн. Голицына. 840, 883, 904, 926, 1050, 1065.
Голицынская больница Калужская ул., дмвл. 167, 460.
Голицынская Вѣра Влад. Штатный, д. Кротова. 832.
— Гл. Дм. Дачный, дмвл. 103.
Голицынскій Алдръ Ник. кап. Штатный, д. Кротковой. 549.
Голицынъ Алдръ Бор. кн. Поварская, дмвл. 331, 409, 492.
— Алдръ Вл. кн. дкт. Полуектовъ, д. Масловой. 766, 909, 956.
— Алдръ Конст. ка. Маросейка, д. Тагіева. 583.
— Алдръ Ник. кн. Б. Черкасскій, дмвл. 499.
— Ал. Дм. кн. Кузнецкій мостъ, дмвл. 216, 425.
— Вл. Алдр. кн. Георгіевскій, соб. д. 81, 566, 577, 578, 579, 581, 761, 1069, 1087.
— Влад. Мих. кн. тс. камергеръ двора Е. И. В. Б. Николо-Песковскій, соб. д. 334, 566, 587, 589, 603, 607, 712, 720, 761, 771, 799, 1037, 1050, 1058. 1061, 1065, 1131, 1186, 1188, 1190.
— Вл. Пав. Неглинный пр., д. Шугаева.
— Лев. Серг. кн. Тверская, д. Полякова. (Вина).
— Мих. Ник. отст. пор. 3 Мѣщанская, д. Шванъ. 757.
— Ник. Серг. кн. внѣ Москвы. 841.
— Ник. Эм. кн. Б. Николо-Песковскій, дмвл. 275.
— Пав. Ив. Костомаровскій, дмвл. 195, 710.
— Серг. Мих. кн. дсс. шталм. Высоч. Дв. Волхонка, соб. д. 66, 144, 233, 349, 382, 851, 916.
— Серг. Серг. кн. Сыромятники, д. кн. Голицыной. 577, 578.
Голкова Дар. Григ. 2-й Безымянный, дмвл. 29.
Голлингъ Петр. Петр. Стромынка, домъ Ченцова.
Голобородько Гершъ Ос. п.пр.п. Тверская, д. Хомяковыхъ. 734.
Голованова Агап. Ив. Кам.-Колл. валъ, дмвл. 174.
— Евдок. Фед. Ямск. слоб. пер., № 11, дмвл. 523.
— Ел. Туп. Новоспасскій, дмвл. 287.

Голованова Праск. Сем. Срѣтенка, д. ц. Троицы. (Мебель).
— Праск. Сем, Бол. Колосовъ, домъ Соловьева.
Головановъ Нѣмецкій рын., дмвл. 290.
— Агап. 1-й Благушинскій, дмвл. 34.
— Алдр. Ник. Б. Никитская, д. Федоровой. (Книжн.).
— Гавр. 1-й Благужинскій, дмвл. 34.
— Е. А. Плющиха, домъ Игнатьева. (Колон.). 183.
— Ег. Арх. Мал. Царицынская, дмвл. 495.
— Ив. 1-й Благушинскій, дмвл. 34.
— Ив. Ив. Лѣсная, дмвл. 232.
— Куз. Ал. 2-я Ямская, дмвл. 519.
Ник. Фед. Ладожская, дмвл. 222, 288, 347.
— Пав. Никиф. М. Бронная, д. Филиппова.
— Пав. Никиф. М. Бронная, д. Смирновскаго. (Трактиръ).
— Пав. Никиф. Свѣшниковскій, дмвл. 393, 482.
— Степ. Никиф. Бол. Прѣсненская, д. Веригина. (Желѣзо).
Головачева Елиз. Ник. Б. Спасскій, д. Лапина. 860.
— Мар. Ив. Ямск. слоб. пер., № 13, дмвл. 524.
Головачевъ Алдр. Ал. дкт. Савеловскій, д. Гаврилова. 956.
— Дм. Мих. Б. Тверская-Ямская, д. Туманова. 817, 832, 840, 843.
— Ег. Степ. инж. Бол. Кисловка, д. Азанчевскаго. 749.
Головина Аграф. Вас. Руновская наб., дмвл. 738.
— Анна Ив. Каретный, рядъ, д. Муратова. (Мебель).
— Ант. Ив. Одесса. 1127.
— Ант. Ив. М. Трубный, дмвл. 476.
— Евд. Петр. Б. Переяславскій, дмвл. 316.
— Мар. Ив. Неглин. пр., Театр. учил. 812.
— Над. Андр. Воздвиженка, д. Россійк. Страхов. О-во.
— Ол. Серг. Армянскій, д. Грачева. 822.
— Праск. Куз. Еремѣевскій, дмвл. 132.
Головинская Ант. Ив. д.сс. Н.-Божедомка, Александр. Инст. 818.
— Елиз. Ник. Сивцевъ Вражекъ, домъ гр. Капнистъ. 1053.
— М. И. Н.-Божедомка, Екатер. инст. 816.
Головинскій Ал. Вас. шт.-к. Б. Козихинскій, д. Мясникова. 781.
— Вл. Пав. дкт. Пречистенка, домъ Шекаразина. 767, 908, 956.
Головинъ Алдр. Ник. пр.п. Садов.-Кудрин., д. Найденовой. 731.
— Алдр. Фед. нс. Нов.-Басманная, д. Конст. Меж. Инст. 727.
— Ал. Алдр. Б. Якиманка, д. Трухачевой. 599.
— Ал. Ил. Риновская наб., дмвл. 378.
— Вас. Влад Слободск. туп., дмвл. 411.
— Вас. Ник. Башиловка, св. д. (Вышивка).
— Вяч Як. Бутырскій, пр., дмвл. 51.
— Ив. Вас. кск. Прогонный, д. Лебедева. 700.
— Мих. Серг. кр. 580.
Головинъ Мих. Степ. Садовническая, д. Рудакова. (Пенька).
— Ник. Алдр. ттс. Гороховскій, Конст. Межевой Инст. 828.
— 2 Ник. Андр. пр.п. Пречист. бул., д. Павлова. 731.
— Ник. Ив. п.п.гр. Донская, дмвл. 120.
— Ник. Серг. Б. Успенскій, д. Абрикосова. 807.
— Ник. Фед. Сивяковъ, д. Александрова. 697.
— Пав. Ил. Садовническая, дмвл. 390.
— Серг. Арк. арт. Воздвиженка, гост. „Петергофъ“.
— С. В. Газетный, домъ Манковой. (Музыкальн.).
— Фед. Алдр. Б. Тишинскій, д. Челнокова. 577, 578, 579, 874, 1087.
— Фед. Влад. Слободск. туп., дмвл. 412.
— Як. Ил. Садовническая, дмвл. 390.
Головины насл. Осиповск. наб., дмвл. 304.
Головкина Анна Ив. Бол. Кадашевскій, дмвл. 161.
— Мар. Андр. Ипатьевскій, дмвл. 158.
— Мар. Вас. Б. Полянка, домъ цер. Григорія Неокесар.
— Ол. Сем. Александровская, д. Макарова. (Мануф.).
Головкинъ Ал. Ал. Ипатьевскій, собств. д. (Аппретура).
— Ал. Ал. Ильинка, д. Купеческаго О-ва. (Табакъ).
— Ал. Ал. куп. Салтыковскій, дмвл. 391
— Ан. Еф. Б. Семеновская, д. Константинова. (Колон.). 184.
— Арх. Алдр. Нов. Проэктированный, дмвл. 353.
— Ег. Ив. Прѣсненская, дмвл. 35, 359.
— Ег. Ив. Бутырская, д. Тимофеева. (Булоч.).
— Ив. Ив. Садовники, д. Смирновой.
— Ив. Сем. Домниковская, д. Келлеръ. 610, 1087.
— И. С. Мал. Переяславскій, дмвл. 317.
— Ив. Як. Б. Кадашевскій, д. Головиной.
— Исид. Ефим. Церковный, дмвл. 35, 499.
Головлевъ Фед. Кир. Красносельскій, дмвл. 203, 315, 413.
Головлевы Переяславская, дмвл. 315.
Головневъ Ил. Фом. Николо-Ямская, д. Барсовой. (Парик.).
Головнинъ Всев. Ив. Чугунный мостъ, д. Смирнова. 709.
— Дав. Ник. сс. Долгоруковская, д. Червенко. 777, 778.
Головня Конст. Вяч. нс. Георгіевскій, д. Дикаго. 718.
Головчинеръ Ю. М. дкт. Сандуновскій, д. Кеппенъ. 956.
Головъ Ив. Филип. 3 я Мѣщанская, д. Филатова. (Механич).
Голодникова Агрип. Ефр. Мал. Рыбниковъ, дмвл. 379.
Гололобовъ Ивл. Наум. Хамовническій, д. Ксенієвск. пріюта. (Булоч.).
— Ивл. Наум. Мал. Царицынская, д. Голованова. (Булоч.).
— Мих. Вас. пор. зд. Покровскихъ казармъ.
Голомбіовскій Алдр. Алдр. Дѣвичье, поле, Арх. Минист. Юст. 831.
Голомзинъ Дм. Петр. п п.гр. 4-я Тверская-Ямская, д. Заводова, 1127, 1184.
Голосова Мар. Пав. Полуярославскій, дмвл. 342.
— Над. Ник. Глазовскій, дмвл. 82, 133.
Голосовъ Алдр. Вас. Серпуховская. д. Скворцова.
— Влад. Мих. ттс. Пятницкая, домъ Бабанина. 583.
— Всев. Петр. ген.шт.плк. М. Знаменскій, д. Мишина. 555.
— Ник. Вас. гс. Владимірское шоссе, зав. Зиллера. 707.
Голосѣевъ И. И. Бол. Овчинниковскій, д. Бородина. (Портн.).
Голоулинъ Ив. Пав. Болотная, дмвл. 42, 231.
Голоульникова Праск. Егор. Лѣсная, дмвл. 232, 454, 455.
Голоульниковъ Вас. Ив. 4-я Тверская-Ямская, дмвл. 457.
Голоушевъ Серг. Серг. сс. дкт. Хамовническій плацъ, зд. Полиц. дома. 587, 956, 1105.
Голофтѣева Вѣра Алдр. Моховая, с. д. 845. 1068, 1069.
— Мар. Ник. Моховая, с. д. 845.
Голофтѣевская галлерея. Петровка, дмвл. 320.
Голофтѣевъ Ник. Конон. Моховая, с. д. 66, 142, 166, 231, 253, 266, 269, 580, 845, 1053, 1068.
— Серг. Ник. Моховая, соб. д. 846.
Голохвастовъ Алдр. Дм. Козицкій, д. кн. Горчакова.
Голошуевъ Серг. Серг. сс. Хамовническ. полиц. домъ. 814.
Голубева Агрип. Григ. Швивая горка, дмвл. 88, 507, 195.
— Мар Серг. акуш. Б. Царицынская, зд. Клиникъ. 907.
— Над. Андр. Елоховская, дмвл. 132. 329
— Нат. Петр. Новинскій, дмвл. 284.
— Ольга Алдр. арт. Столовый, домъ Элькиндъ.
— Ольга Ник. Б. Тверская-Ямская, д. Езерскаго. 905.
— Праск. Макс. Мал. Екатерининскій, дмвл. 131.
Голубевъ Алдръ Матв. Покровка, домъ Покровск. общест. сест. милос. (колон.).
— Ал. Ив. свящ. Ст. Божедомская, дмвл. 37.
— Андр. Егор. Мокринскій, д. Грибова.
— А. М Тріумфальная Садовая, домъ Персицъ. (Платье).
— Вас. Вас. Бол. Ирининскій, дмвл. 160.
— Вас. Вас. Гавриковъ, д. Смирновыхъ. (Сапожн.).
— Вас. Матв. псал. Яковлевскій, д. цер. Св. Апост. Іакова. 640.
— Вас. Серг. свщ. Пречистенск. вор., д. цер. Сошеств. Св. Духа. 662.
— Вас. Фед. Брюсовскій, д. Вельтищева.
— Вас. Фед. Охотнорядская площ. д. Журавлева. (Мясо).
— Викт. Викт. С.-Петербургъ. 802.

Голубевъ Георг. Ив. фельдш. Калужская, зд. Голицин. больн. 917.
— Григ. Вас. ттс. Госпитальная, зданіе Военн. Госпит. 914.
— Григ. Ив. шт.-к. зап. Пречистенка, зд. Алексан. Мар. Инст. 819.
— Ив. Ив. Сергіевскій, дмвл 398.
— Ив. Калиник. Покровка, д. церкви Іоанна Предт. 1125, 1127, 1129, 1144.
— Ив. Ксеноф. Рождественская, дмвл. 375.
— Ив. Матв. Петр. Разумовск. пр., 323.
— Лев. Викт. ка. С.-Петербургъ. 802.
— Л. Е. Неглинная, д. Прибыловой. (Кровати).
— Леонид. Петр. ка. Благовѣщенскій, д. Михальской. 708.
— Ник. Алдр. п. пр. п. Тверская, д. Заводова. 734.
— Ник. Ив. 1129.
— Пав. Алдр. Гороховскій, д. Мальцева. 782, 811, 825, 827.
— Петр. Ив. Донская слободка, дмвл. 119.
— Пет. Ив. свщ. Нов. Басманная, д. кн. Куракиныхъ. 681, 862, 1106.
— Пет. Пет. псал. 5-й Монетчиковъ, с. д. 139, 251. 449, 634
— Петр. Филип. Пименовская, д. Катанова. 188, 612.
— Сем. Алдр. свщ. Божедомка, д ц. Креста Господня. 632. 1107.
— Серг. Мих. Общ. зд. Николаев. ж. д. 756.
— Симеонъ Алдр свщ. Ст. Божедомка, д. церк. Воздвиженія. 632.
— Сим. Ив. пресвит. Воздвиженка, д. быв. Крестовозд. мон. 619
— Тим. Петр. 3-й Крестовскій. дмвл. 206.
— Фед. Алдр. кс. дкт. Б. Демидовскій, д. Алексѣева. 914. 915, 956.
— Як. Ив. Земляная, дмвл. 141.
Голубина Мар. Ив. арт. М Харитоньевскій, д. Котова 1203.
Голубининъ Леон. Еф. дкт. Страстной бул., д. кн. Горчакова. 764, 765, 817, 907, 956, 1138.
Голубинскій Сер. Ив. дкт. Саввинскій, д. Воронецъ. 767, 910, 957.
Голубинъ 2 Дм. Ив. арт. Тверская, д. Заводова. 1204.
— 1 Никол. Ив. арт. Протопоповскій, д. Чуриловой. 1204.
Голубицкая Мар. Вас. Остоженка, дмвл. 305, 510.
Голубицкій Пав. Ал. Докучаевъ, домъ Степанова. 863
— Серг. Еф. Бутырск. пр. дмвл. 51. 244.
Голубкинъ Мих. Сем. дкт. М Лубянка, д. Еремѣевыхъ. 957.
Голубкова А. М. Божениновская, домъ Черкесовой. (Прачеч.).
— Ел. Вас. Б Татарская, д. Завьяловой. 903.
— Пр. Иппол. Б. Міусскій пр., дмвл. 247.
Голубковъ Андр. Степ. діак. Рогожск. заст., д. Всѣхсвятск монастыря. 620.
— Вас. Вас. Срѣтенскій бульваръ, д. „Россія" кв. 80.
— К. Т. 3-я Тверская-Ямская, д. Кокорина. (Маляр.).
Голубковъ Мих. Ив. Краснопрудная, д. Кононовой. (Парик.).
— Пав. Ив. ком.-сов. Дорогомиловская заст., Трехгорн. пивовар. заводъ. 1057.
— Пав. Ник. Патріарш. пруды, домъ Бекманъ. 772.
— Сер. Пет. Н. Басманная, д. Крестовоздвиженскихъ. 693.
— Серг. Сем. дкт. Богословскій, домъ Бахрушина. 957.
Голубовская, Алдра Фед. ж. ттс. М. Трубный, дмвл. 476.
Голубовъ А. Я. Садовническая, д Боткина. (Желѣзо).
— Ник. Фед дкт. Остоженка, зд. Лицея. 774, 957.
Голубцовъ Алдр. Петр. Сергіевскій пос., духовная Академія. 813.
— Вас. Тим. Больничный, д. Михайлова. 570.
— И. С Воронья, д. Андреевыхъ. (Парикм.).
— Фед. Гавр. Тріумфальн.-Садовая. д. Хомяковыхъ. (Табакъ).
Голубчиковъ Ник. Пет. Гавриковъ, д. Симоновой. (Желѣзо).
— Петр. Петр. 1 Крутицкій, дмвл. 211.
Голубъ Бол. Алдр. дкт. Б. Харитоньевск., зд. лѣчебн. воен. врачей. 550, 915, 957.
Голубятниковъ Вас Никт. Солянка, д. Моск. Куп. Общ. (Лампы).
Голузевскій Алдръ Ал. дкт. Домник., д. № 40. 911.
Голуновъ Андр. Григ. Салтыковскій д. т-ва Печат. Яковлева. 1147.
— Дм. Вас. арт Георгіевскій, д. ц. Георгія. 1205.
— Ег. Ив. Кисельный, д. Ланге.
Голунскій Алдр. Алдр. нс. дкт. Всеволожскій, д. Ильиной. 542, 550, 957.
— Вас. Алдр. 2 Ушаковскій, д Давыдова. 710.
Голутвинская м-ра Ср. Голутвинскій, дмвл. 88, 575, 577.
Голутвинскій монастырь 1 Мѣщанская, дмвл. 255, 258.
Голушкинъ Серг. Тим. Оружейный, дмвл. 303, 388.
Голышевъ Еф. Петр. Доброслободскій, дмвл. 114.
— Ив. Пет. 3 Мѣщанская, дмвл. 259, 260.
Гольбергъ Григ. Игн. нс. Мясницкая, д. Виноградова. 557.
Гольберштадтъ Іос Ис. п.пр.п. Б. Спасскій, д. Ильинской. 734.
Гольдбергъ Абр. Лейб. Божечиновская, д. Жемочкина.
— Абр. Льв. Боженинов., д. Жемочкина. (Аппрет. мех. фабр.).
— Адол. Леон. пр.п. Мыльниковъ, д. Коровина. 731.
— Бор. Емел. Козицкій, д. кн. Горчакова.
— В. Л. дкт. Бутырская, д. Ивановой. 957.
— Герм. Пав. Лялинъ, д. Колесова.
— Герм. Пав. Покровка, д. Кудряшова.
— Григ. Игн. нс. Мясницкая, д. Виноградовой. 916, 957.
— Гуго Даевъ, д. Ильина.
— И. М. Монетчиковскій, д. Соболевой. (Ремни).
Гольдбергъ Исаакъ Сем. п.пр.п. Пет бул., д. Депре. 734.
— Максъ. Мыльниковъ, д. Коровина.
— Моис. Алдр. Кудринская, д. Курносовыхъ. (Аптекар.).
— Север. Юл. Б. Дмитровка, д. Денисовой. 1170.
— Симха Лейб. Неглинный пр., д. Волковой. (Дрова).
— Шимель Мовша. Маросейка, д. Шилова.
— Эд. Ив. Пятницкая, д. Исаева.
Гольденбахъ Юл. Ос. дкт. М. Казенный, зд. Александровской бол. 957.
Гольденвейзеръ Алдр. Бор. кск. Борисоглѣбскій, д. Родіонова. 817, 818, 822.
— Мар. Бор. д. кс. Кузнечный, д. Зотовой и Козловой. 878.
— Моис Сол. Гранатный, дмвл. 92.
— Ник. Бор. Лицей Цесар. Николая. 773, 816.
Гольдендахъ Юл. Ос. дсс. дкт. М. Казенный, зд Александр. бол. 911.
Гольденталь Евг. Егор. арт. Настасьин., д Малюшина. (Нов. Т.).
Гольденштейнъ Викт. Веніам. Лаврентьевская, д. Ефимова. (Писчебум.).
— Тер. Берн. Б. Грузинская, дмвл. 36, 96, 308
Гольдингеръ Бор. Алдр. Самот.-Садов. д. Маличъ. 1184.
— Вас. Петр. сс. дкт. Б. Ржевскій, д. Окуньковой-Гольдингеръ 957, 1057.
Гольдинъ Ник. Петр Камергерскій, д. Георг. мон. (Агентъ).
Гольднеръ Абр. Яков. Зарядьевскій, д. Макарова.
Гольдовскій Онис. Бор. п.пр.пов. Петровскія Линіи, д. Якунчикова. 734.
Гольдфретеръ Фед. Андр. Селиверстовъ, д. Леллотъ. 1149.
Гольдшмиттъ Іос. Январ. арт. Козицкій, д. кн. Горчакова. 1206.
Гольдштейнъ Лев. Бор. Ст. Божедомка, д. Черкасова. 1183.
Гольдштейнъ Фед. Ив. Костомаровскій, дмвл. 196.
— Юліанъ Пет. Ильинская, д. Кудрявцева.
— Ю. П. Ладожская, д. Голованова. (Аптека).
Гольдъ Вас. Як. дкт. Б. Чернышевскій, д. Пустошкиныхъ. 772, 957.
Гольмбергъ Луиза Фед. Тверская, д. Нѣмчинова.
Гольмъ Цвѣтной бульв., д. Брюсовыхъ. (Драпри).
Гольневъ Пет. Вас. Ершовъ, д. Востряковой. (Кожа).
Гольстъ Викт. Валент. Машковъ, д. Коровина. 918.
— Фед. Фед. Брестская, д. Кудрявцева. 752.
Гольцапфель Эм. Карл. кс. Вознесенская, д. Шестакова. 783.
Гольцбергъ Германъ Маросейка, д. Хвощинскаго.
Гольце Эм. Леопол. Новопроектирован., д. Ристори. 837.
Гольцева Мелан. Ив. 2 Проектирован., дмвл. 352.
— Нат. Ал. Дурновъ, дмвл. 128, 850.
Гольцевъ Викт. Алдр. пр.п. Новинск. бул. д. Плевако. 731.

Гольцевъ Еф. Алдр. Бабьегородскій, дмвл. 18, 294. (Столярн.).

Гольцмайеръ Кондр. Ив. Покровка, д. Боброва.

Гольцшмидтъ А. т-во. Никольская, д. гр. Шереметева. (Резина).

— Авг. Як. Самотека, д. Казаринова.

Гольцъ Фед. Павл. Еропкинскій, дмвл. 133, 235.

Голякъ Матв. Викент. дкт. Б. Полянка, д. Афонск. мон. 957.

Голяшкина Ел. Карл. вд. сс. М. Грузинская, дмвл. 97.

Голяшкинъ Алдр. Павл. Гранатный, дмвл. 92, 1175.

— Ал. Вас. кс. Б. Спасскій, д. Власова. 808.

— Як. Алдр. Кудрино, д. Курносовыхъ. 826, 1141.

Гомбергъ Дм. Ил. меб. ком. „Лувръ и Мадридъ“ 601, 734.

Гоммель Бруно Вас. М. Грузинскій туп., дмвл. 98.

Гошемвичъ Ник. Юст. Срѣтенскій бул., д. „Россія“ кв. 115.

Гомъ Георгъ Кузнецкій мостъ, д. Джамгаровыхъ.

— Евг. Ад. Армянскій, д. кн. Абамелекъ-Лазаревой. 689.

Гонецкая Вѣра Ив. Пречистенка, дмвл. 13, 62, 141, 233, 241, 261, 266, 271, 320, 349, 392, 477, 1041.

Гонтаревъ Еф. Ал. п. пр. п. Ст. Божедомка, д. Персицъ. 734.

Гончаревичъ Меч. Льв. Б. Никитская, д. цер. Феодора Студ. (Бѣлошв.)

Гончаревская Лид. Андр. 2 Мѣщанская, дмвл. 257.

Гончаренко-Петренко Дм. Елис. гс. Садовническая, д. Рахманова. 540.

Гончарова Анис. Петр. Хавская слоб. дмвл. 486.

— Нат. Ив. М. Покровскій, дмвл. 337.

— Нат. Тер. М. Тишинскій, дмвл. 464.

— Ол. Григ. Кудринскій, дмвл. 190, 214.

— Ольга Ник. Калошинъ, д. Поповой. 1040.

— Тат. Ник. Денежный, д. Абрамова. (Мѣдн.).

Гончаровскій Герм. Мих. Б. Дмитровка. д. Денисовой. (Портн.).

Гончаровъ подпор. Охотническій, д. Панафидиной. 559.

— Адр. Георг. Вятская, дмвл. 75.

— Алдр. Ник. Б. Кондратьевскій, дмвл. 189.

— Ан. Фед. п. пр. п. Б. Полянка, д. Николаева. 734, 738.

— Ан. Никит. дкт. Колошинъ, д. Борщова. 957.

— Ан. Петр. Хавская слоб., дмвл. 486.

— Вас. Петр. плк. Кудринскій, соб. д. 486, 1147.

— Влад. Ник. 1 Мѣщанская, д. Баранова 573.

— Дм. Пав. п. пр. пов. Салтыковскій, д. Головкина. 734.

— Ив. Григ. Протопоповскій, д. Мартынова. (Мясо).

— Ив. Ив. дкт. Долгій, д. Михневичъ. 703, 957.

— Ив. Конст. арт. Садовая-Кудрин., д. Перепеленковой. 1201.

— М. А. Сокольническая 8-я, д. Билкевичъ. (Галант.).

Гончаровъ Мих. Фед. Калашный, д. насл. Попова.

— Ник. Никит. Кузнецкій пер., д. Скворцова. 596.

— Серг. Мих. архит. Б. Палашевскій, св. д. 308, 468, 565, 1192.

Гонъ Ник. Ал. ттс. М. Грузинскій, д. Разумова. 702.

Гонякъ Соф. Алдр. Страстной бул., д. кн. Горчакова.

Гоняшина Ек. Фед. Александровская, дмвл. 1.

Гопіусъ Евг. Алдр. инж. 769.

Гоппе Герм. Бор. Тверская, д. Толмачева. 690.

Гоппелеръ Андр. Ив. Пустой, дмвл. 364.

Гопперъ Ал. Вас. Щипокъ, соб. д. 802.

— В. Я. и К⁰ тор. дом. Даниловская слоб., соб. д.

— Елиз. Ив. Даниловская, дмвл. 101, 238, 300, 307.

— Ник. Мих. Б. Ордынка, соб. д. 849, 930, 1053.

— Сидней Вас. Б. Ордынка, соб. д. 1067, 1078.

Горбаневскій Фил. Петр. свщ. Подкопаевскій, д. ц. Св. Николая. 828.

Горбатовскій Влад. Ник. плк. Хамовническ. казармы, Шефскій домъ. 552.

Горбатовъ Вл. Мих. кап. 2 Рогожская, д. Спиридонова. 586.

— Ник. Конст. шт. к. Еропкинскій, д. Мартыновой. 542.

Горбачева Кс. Куз. Генеральная, дмвл. 80.

— Мар. Ив. Ольховская, дмвл. 298.

Горбачевъ Акин. Акин. М. Златоустинскій, д. Михайловыхъ. (Колон.).

— Алдр. Мих. Ольховцы, соб. д. 1147

— Ал. Ник. Переведеновка, д. Мухина.

— Вал. Никит. гс. Никитскія вор., д кн. Гагарина. 1190, 1102.

— Вас. Филип. дкт. Водоотводная, д. Привалова. 542, 766, 957.

— Викт. Никит. сс. Воротниковскій, д. Лянина. 538, 587, 928, 957.

— Геор Никит. Ср. Овчинниковскій, д. Лузина.

— Еф. Мих. Владимирск. шоссе, дмвл. 60.

— Е. Ф. Чухинскій, д. Морсова. 1140.

— Ив. Филип. дкт. Дѣвичье поле, зд. Факультетскихъ клиникъ. 766, 907, 957.

— I. Пречистенка, д. Полянскихъ. (Булоч.).

— Іон. Вас. М. Царицынская, д. Двойнова. (Булоч.).

— Конст. Алдр. М. Никольскій, д. Химикусъ. 878, 880.

— Ник. Март. 1 Ямская, дмвл. 519, 522.

— Як. Дм. Срѣтенка, д. Серебряковыхъ. (Обувь).

Горбенко Викт. Моис. Ст. Басманная, д. Александров. коммерч. учил. 775, 800.

Горбленко Ник. Ник. кап. Богословскій, д. Сахарова. 549.

Горбова Мар. Ив. Н. Басманная, д. ц. Петра и Павла. 1052.

— Соф. Ник. Н. Басманная, д. Горбовыхъ. 1112.

Горбовъ Алдр. Мих. кск. Волхонка, меб. к. „Княжій Дворъ“. 1063.

— Алдр. Мих. ттс. Внѣ Москвы. 720.

— Алдр. Мих, Н. Басманная, дмвл. 22.

— Мих. Мих. Н. Басманная, дмвл. 22.

— Ник. Мих. Н. Басманная, дмвл. 22.

— Серг. Мих. Н. Басманная, дмвл. 22.

Горбовы брат. Н. Басманная, дмвл 22.

Горбунова Анаст. Ник. Даниловск. кладб. пр. дмвл. 357.

— Елиз. Вас. Митьковская, дмвл. 241, 243.

— Елиз. Ив. М. Успенскій, дмвл. 481.

— Мар. Ак. Б. Переведеиовка, дмвл. 312.

— Мар. Ив. фельдш. Нов. Басманная, д. Гвоздева. 924.

— Праск. Вас. Татарская, д. Ефремова. 847.

Горбуновъ Алдр. Ив. Грохольскій, дмвл. 93.

— Алдр. Ник. кс. Зачатіевскій, д. О-ва трудолюбія. 700, 701.

— Алдр. Сем. Рождеств. бул., домъ Шишкина. (Птицы).

— Афан. Кипріан. Солянка, д. Купеческаго О-ва.

— Вас. Алдр. Левшинскій, дмвл. 224.

— Вас. Дм. Набилковскій, дмвл. 263.

— Георг. Алдр. Срѣтенск. туп. дмвл. 433.

— Георг. Алдр. Срѣтенка, д. Сухар. Домовл. Тов. (Обои).

— Гр. Вас. Смоленскій рын., д. кн. Трубецкого.

— Григ. Ив. Конная площ., дмвл. 189.

— Григ. Клемент. п.п.гр. Ст. „Середа“ Шуйско-Ивановской ж. д. 1087 1099.

— Дм. Андр. куп. Сорокосвятская, дмвл. 424.

— Ив. Ив. Б. Оленій просп. дмвл. 296, 462, 509.

— Ив. Мих. Воронцовская, дмвл. 68, 610.

— Ив. Мих, Б. Покровскій, дмвл. 337.

— Ив. Мих. Лавровъ, дмвл. 221.

— Ив. Ос. кск. М. Бронная, д Гиршъ. 862

— Мих. Ал. Бер. р. Москвы, дмвл. 30.

— Мих. Игн. Михалк. шоссе, дмвл. 245.

— Мих. Павл. Ильинская, д. Полякова. 606.

— Н. Смоленская площ., д. Назарова. (Платье).

— Никиф. Вас. Б. Конюшки, дмвл. 190.

— Никиф. Вас. Ильинскій, домъ Назаровой.

— Николай Лужнецкій. дмвл. 230.

— Ник. Алдр. Грохольскій, домъ Горбунова.

— Ник. Влад. дкт. Староконюшенный, д. Жиглинской. 957.

— Ник. Ив. Б. Сергіевскій, дмвл. 399, 442.

— Ник. Пав. дсс. Савеловскій, соб. д. 382, 590, 592, 593, 607, 720, 870, 1058, 1129.

— Пав. Ал. Петровка, д. Коровина.

— Пав. Кузьм. Кривоколѣнный, домъ Тульскаго под.

— Фед. Гр. Серпуховское шоссе, домъ Календарева. (Сереб. изд.).

Горбунцовъ Ф. В. Домниковская, домъ Келлеръ. (Булочн.).

Горбылевъ С. П. Семеновская, д. Ник.-Угрѣшскаго Монаст. (Сапож.).

Горвицъ Анна-Софія. Воздвиженка, д. Азанчевскаго.

— Ан. Софр. Новое шоссе, дмвл. 285.

— Берта Наум. Ивановскій пр., дмвл. 154.

— Вѣра Наум. Трубный, д. Чегодаевой 1113.

— Ольга Наум. Трубный д. Чегодаевой. 1113.

Гордѣева Евдок. Павл. М. Мартыновскій, дмвл. 238.

— Евд. Филип. Тверская, д. Шаблыкина. (Прачеч.).

— Кл. Андр. Н. •Башиловка, дмвл. 25, 26.

— Клавд. Степ. Шигинскій, дмвл. 508.

— Мар. Кир Грязный, дмвл. 99.

— Ол. Ник. Солянка, Сир. Инст. Имп. Николая I. 822

— П. Г. насл. Пятницкая, домъ Мещериныхъ. (Бронза).

Гордѣевъ Андр. Адр. М. Казенный. зд. Александр. больн. 610, 912.

— Ив. Ил. Дѣвкинъ, дмвл. 130.

— И. С. Смоленская пл., д. Суханоновой. 189. (Колон.).

— Мих. Адр. Краснопрудн. пр. дмвл. 200, 416, 421.

— Мих. Мих. Краснопрудн. пр., соб. д. 610.

— М. Н. М. Якиманка, д. Гальманъ. (Съѣстная).

— Пет. Ив. 5-я Рогожская, д. Іогихесъ.

— С. Д. Гуськовъ, домъ Өедоровой. (Драпри).

— Сем. Мих. Зацѣпа, дмвл 132, 138, 139, 201.

— Серг. Кир. Грязный, дмвл. 99.

— Серг. Степ. Шигинскій, дмвл. 508.

— Фед. Фед. кс. Б. Спасскій, д. 21. 800, 801.

— Як. Яков. пдпрч. Павловская, Александр. каз. 553

Гордзялковскій Ст. Игн. к.а. М. Левшинскій, д. Нѣмчинова. 718.

Гордовъ Георг. Ник. п.пр.п. Б. Прѣсня, д. Петрова. 734.

Гордонъ Геор. Ант. Семеновская, домъ Смирнова.

— Іосифъ Алдр. Б. Серпуховская. д. Брашнина.

— Іос. Алдр. Зацѣпа, д. Дмитріева. (Аптекар.).

— Левъ Григ. Лялинъ, д. Силуанова 749.

Гордонъ-Клячко Бор. Льв. Хрущевскій, д. Селезневой. 760, 903, 957.

Горетовская Елиз. Мих. Краснопрудская, дмвл. 124, 198, 199, 208.

— Ол. Мих. Дровян. площ. дмвл. 124, 208, 380.

Горетовскій Дм. Гр. свщ. Берсеневская набер.. д. ц. Св. Николая. 32, 646, 721.

— Ник. Пет. Дровяная пл., д. 6. 610, 1087.

Горешниковъ Алдр. Сем. Мокинскій, д. Грибова.

Горина А. Д. Тверская, д. Скворцова. (Моды).

— И. К. Н. Кисельный, д. Шугаева. (Моды).

— Лид. Тим. Олсуфьевскій, дмвл. 297.

Горина Мавра Ив. Тихвинская, д. Бровкина. (Столярная).

Гориновъ Дм. Евстр. Рыкуновъ, дмвл. 312, 380.

Горинъ Алдр. Мих. Коломенско-Ямская, дмвл. 186.

— Ал. Мих. Якиманская набер., дмвл. 515, 517.

— Ал. Мих. Моховая, д. кн. Гагарина.

— Илл. Вас. Кудринская-Садовая, д. Мейендорфъ. (Посуда).

— Конст. Мих. Коломенско-Ямская, дмвл. 186.

— Лар. Вас. Кудринская пл., д. Мейндорфъ.

— Митр. Наум. Левшинскій, д. Нѣмчиновой.

— Мих. Ив. кс. Гончарная, д. Дивакова. 615.

— Мих. Мих. Коломенско-Ямская, дмвл. 186.

— Ник. Мих. Коровій валъ, д. Леонова. 878.

— Серг. Ив. в. X кл. Капельскій, д. Бабурина. 801, 804.

Горицкій Мих. Ник. кск. Ст. Перово, д. Лебедевой. 575.

Горицкихъ Евг. Ив. Трындинскій, дмвл. 496.

Горковенко Тар. Григ. Неглинный, д. Егорова. 543.

Горланова Фед. Ил. Ново-Благословенная, дмвл· 284.

Горлановъ Алдр. Фед. Слободск. туп., дмвл. 411. 438.

— Фед. Ив. Ямск. слоб. пер., № 5, дмвл. 521.

Горлицына Ан. Леонид. Новинскій бул., д. Бари. 888.

— Екат. Серг. Кудринскій туп., д. ц. Покрова. 540.

Горлицынъ Леон. Леон. нс. Новинскій бул., д. Бари. 799, 824, 826.

— Леон. Ник. дсс. Новинскій бул., д. Бари. 539.

Горлова Ол. Ром. Калужская ул., дмвл. 166.

Горловъ Ак. Сем. Хапиловская, с. д.

— Ак. Сем. Ирининская. д. Случаевыхъ. (Мануф.).

— Гавр. Троф. Долгоруковская, дмвл. 116.

— Зах. Алдр. Преображенская, д. Худяковой. (Рыба).

— Пав. Макс. Александровскій, дмвл. 5.

Горлунова Пелаг. Петр. Б. Тишинскій, дмвл. 352, 463.

Гормъ Е. Ф. Калужская, д. Терещенко. (Колбас.).

Горнборгъ Соф. Алдр. Б. Кисловка, д. б. Азанчевскаго. 822.

Горнова М. Е. Пименовская, д. Русовской. (Башмачн.)

Горностаевъ Ив. Фед. Сухаревская пл.. д. Малюшина. 599, 1135.

— Фед. Фед. арх. Тверской бул., д. Романова. 813, 814, 1199.

Горнунгъ Влад. и К⁰. (экспортъ.-типортъ) Маросейка, д. фонъ-Кольбе. (Аген.)

— Ос Ив. Михалк. шоссе, дмвл. 245, 1132,

Горнъ Альб. и Отто Альб. М. Лубянка, д. ц. Француз. богадѣл. (Агенты).

Горнштейнъ Исид. Ерм. дсс. Трубниковскій, д. Суходольскаго. 717.

Горовицъ Іос. Игн. Тверской бул., д. Кириковой. 750.

Горовой Ив. Самойл. сс. Зубовскій бул., д. Дворцоваго Вѣдомства. 536.

— Ник. Ив. пор. Красныя казармы. 552, 781.

Городенская Алдра Ал. ж. ке. Б. Дорогомиловская, дмвл. 122.

— Ан. Серг. Каретн. сад., д. Глинка. 836.

— Елиз. Алдр. Б. Дворянская, дмвл. 104.

Городенскій Мих. Гавр. свщ. 1 Гончарный, д. ц. Воскресенія. 635, 846.

Городецкая Алдра Ал. Нов. Проектированный, дмвл. 353.

— Алдра Петр. Калужская, зд. Мѣщ. учил. 815.

— Мар. Мих. 1 Волконскій, дмвл. 65.

Городецкій Алдр. Влад. част. пов. Б. Серпуховская, д. Бакулиной. 738.

— Ив. Дм. VIII кл. Садовая, д. Орловыхъ. 809, 837, 1129.

— Ив. Серг. Б. Воздвиженскій, дмвл. 62.

— Серг. Дм. дкт. Денежный, д. Болотовой. 957.

Городзейскій Дав. Аким. дант. Столешниковъ, д. Карзинкина. 935, 1103.

Городковъ Самуилъ Селив. Покровка, д. Яковлева.

— Сам. Селив. Гавриковъ, д. Миловановой. (Мука).

— Серг. Зах. Зонточный, дмвл. 148, 176.

Городненская Алдра Серг. Самотечн. Садовая, д. Глинки. 835.

Городничевъ Андр. Андр. дант. Троицкая, д. Казаринова. 928, 1101.

— Андр. Ил. М. Тишинскій, дмвл. 464, 712.

— Егор. Марк. Сандуновскій, д. Кеппенъ.

— Ил. Фед. Песковскій, д. цер. Николо-пески.

— Тим. Ив. Газетный, д. Цыплаковыхъ. (Водопров.).

— Тим. Павл. Пантелеевскій, дмвл. 310, 315, 400.

— Тим. Павл. Газетный, д. насл. Цыплакова. 669.

— Тим. Пав. Мясницкая, дмвл. 261.

Городовъ Пет. Ив. Ильинка, д. Троицко-Сергіев.-Лав. (Зонты).

Городовъ-Ивановъ Петр. Ив. Кузнецкая, дмвл. 214, 450.

Городская 1-я больница Калужская ул., дмвл. 167.

— 2-я больница Калужская ул., дмвл. 167, 460.

— гостинница (Добычинъ Ив. Кипр.) Никольская, домъ Алексѣева. (Мебл. комн.)

— канализаціонная станція Саринск. пр., дмвл. 392.

— насосная станція. Крутицкая, дмвл. 211.

Городскіе торговые бараки Семеновская, дмвл. 67, 395.

Городскія бойни, дмвл. 40.

— клиники. Боженинскій, дмвл. 40.

— конно-желѣзныя дороги М. Переведеновка, дмвл. 313.

Городское кредитное о-во Петровка, дмвл. 320.

— 2 училище Б. Якиманка, дмвл. 515.

Городское приходское училище Сокольн. шоссе, дмвл. 421.
— рогожское училище Ноколо-Ямская, дмвл. 277.
— обществен. управленіе, дмвл. 1, 12, 30, 32, 42, 72, 101, 110, 131, 132, 155, 161, 169, 171, 173, 174, 193, 198, 205, 212, 213, 221, 222, 224, 232, 233, 238, 246, 277, 289, 305, 345, 347, 356, 374, 381, 386, 399, 409, 421, 425, 440, 457, 459, 471, 474, 481, 482, 483, 484, 488, 500, 505, 507.
— попечительство Кирочный туп., дмвл. 178.
— училище Грязный, дмвл. 99.
— училище Кузнецкій, дмвл. 216.
Городской арест домъ. Калужская ул., дмвл. 167, 460.
— полицейскій домъ Грузинскій, дмвл. 98, 158.
— работный домъ Ермаковская, дмвл. 132.
Горожанкина Мар. Никит. Грибоѣдовскій, дмвл. 92.
Горожанкинъ Евг. Як. Ладожская, дмвл. 222.
— Ив. Ник. дсс. Моховая, зд. Университета. 768
— Никита Ив. Арбатъ, д. Львовой. 1107.
— Як. Ник. Нѣмецкій рынокъ, д. Человѣколюбиваго о-ва.
— Як. Ник. Семеновская, д. Покровск. монастыря. (Рыба).
Горонина Евд. Ник. Б. Воскресенскій, дмвл. 70.
Горонковъ Куз. Фед. Б. Никитская, д. де-Норманъ. (Мѣха).
Горопескуль Ал. Ник. 1044.
Горохова Евг. Викт. Долгоруковская, д. Панина. 854.
— М. В. Александровская, д. Шерупенкова. (Моды).
— Мар. Ник. 828.
— Ол. Венед. Гороховскій, д. Владимірскаго. 828.
Гороховъ А. Алдръ Ал. кс. Гороховскій, д. Владимирскаго. 828.
— Ал. Ив. Калужская, д. Лаврова. (Токар.).
— Ал. Фед. Н. Басманная, д. Ширяева. 825, 827.
— Андр. Ег. Чухинскій, д. Пыховыхъ. (Дрова).
— Дм. Ег. дкт. Садовая-Тріумфальн., д. Корчагиной. 764, 920, 932, 957, 1137.
— Ив. Ег. фельдш. за Серпух. заст., Психіатр. больн. 912.
— И. М. Павловская, д. Гопперъ. (Колон.).
— Ив. Степ. 2-я Рогожская, дмвл. 372.
— Никита Фед. п. гр. Мясницкая, зд. Гор. бол. 919.
— Ник. Ал. кск. Путинковскій, д. 1-й Женской гимн. 824.
— Пав. Мих. Скотопрогонная, дмвл. 410.
— Серг. Никит. Б. Алексѣевская, д. Лыжина. 828, 837, 863.
— Фед. Дм. Б. Спасскій, д. Высоко-Петр. мон. (Перев. меб.).
— Фед. Дм. Ножевый, дмвл. 270, 288, 518.
— А. и **Агѣевъ** А. торг. домъ. Китайскій пр., д. Политехническ. музея. (Прикладъ).
Горошкинъ Вас. Ал. Скорняжный, дмвл. 409.
Горошкова Евг. Фед. Конная площадь, Мороз. бол. 931.
Горошковъ Ник. Мих. Садов. Спасск., д. Малютина. 866, 881, 883.
Горская Анаст. Ив. у Серпуховской зас., зд. училища. 872.
— Мар. Алдр. арт. Б. Дмитровка, меб. ком. „Централь“. 1203.
— Соф Куз. М. Палашевскій, дмвл. 308.
— Тат. Евг. въ зданіи Басманной больницы. 913.
Горскій Алдр. Ал. Гранатный, д. Армянскихъ. 812, 1202.
— Алдр. Ив. Армянскій, зд. Лазар. Института. 776.
— Ал. Ив. діак. Ирининская, д. ц. св. Троицы. 668.
— Ал. Сампс. протоіер. Б. Чернышевскій. церк. д. 633.
— Ал. Троф. псалом. Вятская д. Соскина. 658, 1069.
— Викент. Свят. канд. ун. ст. Быково, М. Каз. ж. д. 753.
— Влад. Иван. Б. Никитск., Синодал. учил. 811.
— Дм. Дм. Покровскій мостъ, д. ц. св. Николая, 844.
— Евг. Фед. псал. въ зданіи Басманной бол. 913.
— Іоан. Фед. свщ. 4 Мѣщанская, д. Троицк. Подв. 680, 880, 882, 1047, 1109.
— Конст. Ник. художн. Мясницкая, д. Сытова, меб. ком. 812, 774, 814, 1138.
— Мих. Капитон. Успенскій, д. цер. Успенія. 669.
— М. М. Брюсовскій, д. Федоровой. (Моды).
— Пет. Іоанн. діак. Ермаковская, зд. Богадѣльни. 686.
Горталова Алдра Алдр. Маросейка, Елисав. гимназія. 829, 1109.
Гортиковъ Мендель Яков. Петровскія линіи, д. Полякова.
Горулева Ан. Егор. Петропавловская, дмвл. 324.
Горулевъ Вас. Ил. 2-й Безымянный, дмвл. 29.
Горховеръ Влад. Мих. инж. Хапиловская, дмвл. 4891.
— Ил. Мих. Мясницкая, д. Варваринскаго О-ва.
— Ил. Мих. Б. Садовая, дмвл. 382.
Горчакова Ан. Ив. Стар. Слободка, дмвл. 418, 434.
— Мар. Дм. Богословскій, пансіонъ Пюжоль. 848.
Горчаковъ Ал. Петр. Б. Якиманка, д. Синицына. 565.
— И. Красносельская, д. Садомова. (Зонточ.).
— Конст. Алдр. св. кн. Страстной б., дмвл. 216, 428, 437, 458.
— Мих. Алдр. св. кн. Козицкій, дмвл. 184.
— Мих. Конст. св. кн. Петербургъ. 1147.
Горчилинъ Емел. Вас. Туп. Новоспасскій, дмвл. 287.
Горшановъ Вик. Ив. Ваганьковскій, дмвл. 52, 505, 608.
Горшелевъ И. Д. Каланчевская, домъ Григорьевой. (Мебл. ком.).
Горшечникова Ан. Ив. М. Успенскій, дмвл. 481.
— Евдок. Ив. М. Успенскій, дмвл. 481.
— Мар. Ив. М. Успенскій, дмвл. 481.
Горшешниковъ Ив. Ник. II Отд. Город. Управы. 598.
— Ник. Ив. Б. Екатерининскій, домъ Кузнецова. 602.
Горшкова Евд. Дм. Александровская, д. Архипова.
— Мар. Ив. Сѣнная, д. Осиповой, (Мебл. ком.).
Горшковъ Ал. Ив. Долгоруковская, д. Петрова.
— Ал. Ив. Земляной валъ, д. Попова. (Пиво).
— Вас. Ив. Брюссовскій, д. Линдштедть. (Мясо).
— Дм. Степ. п. пр. п. Сытинскій туп., д. Серебряковой. 734, 772.
— Ив. Ив. Тверская, д. Матейсенъ. (Дорож. вещи).
— Ив. Пет. Проѣзжій, дмвл. 357.
— И. С Газетный, д. Нилов. пустыни. (Скорнякъ).
— Мих. Павл. Михайловская, домъ Васильевой. 749.
— Ник. Мих. Пустой, д. Ксенофонтова. 870.
— Н. П. Арбатъ, д. ц. св. Троицы. (Колон.). 192.
— Ник. Фед. 1 Безымянный, дмвл. 29.
— Пет. Ив. Бригадирскій, дмвл. 45.
— Пет. Ив. Гавриковъ, д. Мухина. (Масло раст.).
— Серг. Алдр. Садовники, д. Осипова. 716.
— С. С. М. Грузинская, д. Николаева. (Платье).
— Фед. Гер. Б. Андроніевская, домъ Арбузова. (Булочн.).
— Фед. Герас. Семеновская, д. Волкова. (Колон.).
— Ф. Т. Денежный, дмвл. 109.
Горшковы насл. 2. Сорокосвятскій, дмвл. 424.
Горынинъ Афан. Куз. Домниковская, д. Келлеръ. (Кожа).
Горькова Ан. Куз. Влад.-Долгоруковская, дмвл. 55, 59.
Горьковъ Игн. Ив. Живорыбный туп., д. Мочаловой. (Обувь).
— Конст. Ив. Зарядье, д. Новодѣвичьяго мон.
Горюнова Ан. Ник. Арбатъ, д. Орлова. (Прачечн.).
— Елиз. Ник. Пятницкая, соб. д. 312, 1065.
— Мар. Кондр. купч. Софійск. набер., дмвл. 171, 426.
Горюновой Ол. Ив. насл. Балчугъ, дмвл. 19.
Горюновъ Дм. Ив. Пятницкая, д. Горюнова. 96, 1065.
— Ив. Ив. Пятницкая, соб. д. 367, 608.
— Ив. Ив. Моховая, д. № 22. (Колон.).
— Ив. Ив. М. Переведеновка, д. Инвалидова. (Колон.).
— И. И. Пименовская, д. Слезкина. (Переплетч.).
— Мих. Ив. Пантелеевскій, дмвл. 310.
— Мих. Ник. Петровско-Разумовскій проѣздъ, д. Мушникова. 1069.
— Фед. Ил. куп. М. Якиманка, дмвл. 343, 516.

Горюшкинъ Ив. Конст. Посланниковъ, д. Спирина. 610.

Горѣлова Анна Абр. Золоторожскій, дмвл. 147.

Горѣловъ Ив. Герас. Дубровки, нов. стр. дмвл. 127.

— Пав. Ив. Неглинный пр., д. Волковой. 195. (Колон.).

Горяинова Пелаг. Паллад. Пантелеевскій, дмвл. 310.

— Юл. Мих. Б. Полянка, дмвл. 343.

Горяиновъ Ив. Вас. пдпрч. Петропавловская, д. Балашова. 553.

— Матв. Зах. арт. Тверская, меб. ком. „Ливадія". 1201.

— Мих. Ал. М. Якиманка. д. Батурина

— Петръ Ник. Б. Екатерининскій, дмвл 131.

Горянскій Евг. Конст. арт. Кузнецкій. меб. ком. „Тулонъ".

— Тих. Ив. дкт. Красносельская, д. Навозова. 920, 957.

Горячева Пел. Ив. Денисовскій, дмвл. 110.

Горячевъ Ал. Ив. Шапочный, домъ Чекалина.

— Ал. Осип. п.п.гр. Б. Серпуховская, дмвл. 401.

— Андр. Ив. Саввинскій, дмвл. 111, 296, 381, 472.

— Андр. Ив. Никитскій, дмвл. 272.

— Андр. Ив. Б. Татарская, дмвл. 448.

— Андр. Ив. Шапочный, д. Чекалина. 608.

— Дм. Никан. сс. Борисоглѣбскій, д. Родіонова. 769, 774, 816, 1130.

— Ив. Алдр. дкт. Н. Божедомка, зд. Маріинской бог. 918, 957.

— Ив. Андр. Ладожская, дмвл. 222, 487.

— Ив. Вас. Домниковская д. Струкова.

— Ив. Вас. 7 Сокольническая, дмвл. 417.

— Ив. Конст. Б. Спасская, дмвл. 428.

— Ив. Петр. Дубровка, дмвл. 126.

— Ив. Сем. Оружейный, соб. д. (Колон.).

— Ник. Андр. Арбатская площ., домъ Сегалова. (Обувь).

— Ник. Ив. Б. Спасская, д. Горячевыхъ.

— Ник. Осип. п.гр. Б. Серпуховская, дмвл. 401.

— Сем. Конст Б. Спасская, дмвл. 428.

— Сем. Никиф. Оружейный, дмвл. 303.

— Серг. Осип. п.пр. Б. Серпуховская, дмвл. 401.

— Як. Осип. п.гр. Б. Серпуховская, дмвл. 401.

Горяченкова Агаф. Гавр. Токмаковъ. д. Юдиныхъ. (Моды).

Горячихъ Ник. Фед. Покровка, домъ Боткина. 1044.

Горячій Пав. Петр. Орликовъ, домъ Скребковой. 195.

Горячкинъ Вас. Прох. кс. Селезневская, д. Федорова. 778.

— Георг. Прох. дкт. 3 Мѣщанская, д. Пановой. 957.

— Ник. Прох. л.п.гр. Каланчевская, д. Ярослав. ж. д. 757.

Госпитальныя зданія Введенскія горы, дмвл. 57.

Господинова Анна Евст. акуш. Б. Дорогомиловская, домъ Аблаженова. 1082.

Гостева Пелаг. Афон. Таганка, домъ Стрепихѣевой.

Гостевъ Алдр. Серг. Таганка, домъ Стрепихѣевой.

— С. И. Земляной валъ, д. Стрепихѣевой. (Табакъ).

— Серг. Ив. Бахметьевскій, д. Королева, (Колон.).

Гостемилова Алдра Ник. арт. Ср. Кисловка. д. Волкова. 1203.

Гостинодворцевъ Ник. Пав. Б. Садовая, д. Соловейчикъ. 1141.

Государственный банкъ Неглинный, дмвл. 165, 272, 392.

Готвальдъ Ал. Эдуард. Долгоруковская, д. Золотарскаго. 788, 828, 836.

— Эд. Ал. дкт. Армянскій, д. Грачевыхъ. 957.

— Юл. Адол. Лавровъ, дмвл. 221.

Готье-Дюфайе Лев. Влад. Машковъ, дмвл. 239, 361, 381, 1078.

— Эд. Влад. дкт. Шереметьевскій, д. д. гр. Шереметева. 764, 765, 957.

— Юр. Вл. Волхонка, д. кн. Голицына. 763, 790, 816, 818, 1126, 1134, 1190.

Гофманъ Алдр. Эм. Б. Никитская, д. 23. 809.

— Ан. Франц. арт. Софійская набер., Кокоревск. Подворье. (Мал. т.).

— Берк. Лейб. Б. Знаменскій, д. Усачева. (Галант.).

— Бор. Ник. кск. Пречистенка, домъ Ерофѣева. 691.

— Викт. Фр. Цвѣтн. бул., соб. д. (Мебель).

— Вильг. Авг. Фурманный, д. Станкевича.

— Генр. Як. нс. Кремль, Окружный Судъ. 575.

— Е. Бол. Черкасскій, д. Моск. Купеч. о-ва. (Полотно).

— Зем. Вул. Тверская, д. Толмачевой. Срѣтенка, д. Дубровина. (Обувь).

— Земель Вульф. Леонтьевскій, домъ Олениной.

— Ив. Карл. Арбатъ, дмвл. 12.

— К. торг. домъ Селезневская, домъ Шерупенкова. (Вентиляц.).

— Марг. Евг. Серпуховск. застава. Зд. Учил. 885.

— Мар. Авг. Цвѣтной бульваръ, дмвл. 497.

— Нина Карл. 1-й Ильинскій, дмвл. 157.

— Нина Карл. арт. Камергерскій, д. Толмачева. (Т. Корша).

— Пет. Оттон. Покровка, д. Ермакова.

— П. О. Мясницкая, д. Соколова (Фотографич.).

— Эрн. Авг. дкт. М. Чернышевскій, д. Олениной. 958.

— Юлія М. Драчевка, дмвл. 123.

— Юл. Як. 2-й Ушаковскій, д. Совѣта Дѣтск. Пріютовъ. 1105.

Гофмаркъ Карл. Карл. Дѣвкинъ, дмвл. 130.

Гофстремъ Елиз. Конст. ж. ген.-м. М. Неопалимовскій, дмвл. 267.

Гофштеттеръ Дм. Рафаил. ка. Тверская, д. Губернатора. 538, 1080.

— Раф. Андр. нс. Тверская, д. Губернатора. 562.

Гохлейтнеръ В. 4-я Тверская-Ямская, д. Минаевой. (Кузнеч.).

Гошъ Адольфъ Адольф. Мѣщанская, д. Амонина.

Гощинскій Конст. Эд. ка Арбат. пл., д. Сегалова. 700.

Грабанекъ Ив. Францев. Уланскій, д. Красковскаго. 773, 798.

Граббе Ник. Ник. кам. юнк. нс. Б. Молчановка. д. Бѣлкина. 1083.

Грабе Е. Земляной валъ, соб. д. 1061.

Граблева Тат. Ив. Озерковскій, дмвл. 296.

Грабовская Зин. Ив. Тверской бул., д. Базыкина. (Аптека).

— Ол. Вас. арт. Б. Дмитровка, домъ Благор. Собр. 1203.

Грабовскій Болесл. Франц. Варсонофьевскій, д. Гагарина.

— Конст Вл. техн. Б. Кондратьевскій, д. Жигардловичъ.

Грабовъ А. Л. Сухар. Садовая, домъ Баскакова. (Парикм.).

Грабостовъ Алдр. Ив. арт. Богословскій, д. Кабанова, 1205.

Грабье Анг. Ант. Глазовскій, дмвл. 82, 83.

Граве Алдр. Фед. пр. п. Гранатный, д. гр. Бобринскаго. 899, 731.

Гравесъ Фридр. Ив. нс. Лицей цесар. Николая 773.

Граге Альбр. Карл. Камергерскій, д. Синодальн. Вѣд.

Градова Мар. Алдр. Сытинскій туп., дмвл. 446.

Градобоева Ан. Кондр. 2 Зачатіевскій, дмвл. 140, 248.

Градскій Пав. Никиф. Петр.-Разумовскій пр., дмвл. 322.

Градусовъ М. Е. Б. Дорогомиловская, д. Куликова. (Портн.).

Гражданиновъ Фед. Григ. Лавровъ, дмвл. 221.

Гракова Ольга Андр. Мясницкій пр., д. Стахѣева. 860, 861.

Гралинскій Влад. Феоф. кап. Трубецкій пер., д. Шершавовыхъ. 551.

Грамаковъ Мих. Григ. Газетный, д. Романова. (Типографія).

Грамзина Мар. Фед. Ник.-Ямская, домъ Александрова, 871.

Грамматикатъ Алдра Карл. дкт. Остоженка. д. Варваринск. О-ва. 958.

Грамме Ф. Ф. Б. Лубянка. д. Строит. О-ва. (Москат.).

Гранатъ Іос. Наум. Леонтьевскій, дмвл. 225.

Грандицкая Ол. Ал. Гагаринскій, дмвл. 77, 279.

Грандковская Алдра Ник. Стар. Слободка. дмвл. 434.

Грандъ Мезонъ Б. Харитоньевскій, дмвл. 489.

— **Мезонъ** Алдр. Леон. Хамовнич. казармы. 551.

— **Мезонъ** Леон. Петр. нс. Разгуляй, д. Сметанина. 709.

Гранклеманъ Викт. Устин., д. Лицея цесар. Николая. 773, 796.

Гранклеманъ Марг. Виктор. Остоженка, Императ. Лицея. 834.

Гранковъ Пав. Еф. Калошинъ, д. кн. Оболенской. (Рамоч. з.).

Гранская Таис. Адр. 3 Мѣщанская, д. Солдатенкова. 881.

Гранъ В. К. Александровская, д. Гранъ. (Дрова).

— Екат. Ал. Александровск. ул., дмвл. 2.

Граудамъ Моис. Изр. дкт. Лаврентьевская, т. Ефимова. 958.

Грауерманъ Григ. Льв. дкт. Леонтьевскій. д. Катыкъ. 921, 939, 958.
Граузе Арт. Ив. дкт. Красносельская, д. Штритеръ. 958.
Графовъ С. С. Банный, д. Ямского О-ва. 204. (Колон.).
— Ф. Г. Земляной валъ, д. Козлова. (Платье).
Графскій Серг. Ал. Шапочный пер,, д. Крашенинниковъ кв. 3. 604.
Грацинскій Мих. Як. Н. Басманная, д. 26. 913.
Граціановъ Валер. Ив. Б. Якиманка, д. Трухачева. 840.
Грацкій Пав. Никиф. Рождественская, дмвл. 376.
Грацъ Эльфр. Денежный, д. гимн. Протопоповой 840.
Грачева Алдра Степ. Петровка, дмвл. 320, 436.
— Ан. Мих. Сокольнич. шоссе, дмвл. 421.
— Дм. Сем. насл. Маросейка, дмвл. 237.
— Ел. Пет. Б. Спасская, д. Грачева.
— Лук. Степ. Б. Переведеновка, дмвл. 312.
— Мар. Алдр. Стрѣльнинскій, дмвл. 441.
— Мар. Ал. Николо-Ямская, дмвл. 277, 319.
— Мар. Андр. М. Кисловскій, дмвл. 180.
— Мар. Степ. купч. Лаврентьевская, дмвл. 220.
— Т-во Расторгуевскій, дмвл. 369.
Грачевская 2-я Ек. Ив. арт. Столешниковъ, меб. к. „Ливерпуль". 1203.
— 1-я Мар. Ив. арт. Богословскій, д. Бахрушина. 1203.
Грачевъ Хухриковскій пр., дмвл. 494.
— А. П. Лубянскій пр., д. Рыженкова. (Портн.).
— Алдр. Иван. М. Семеновская, дмвл. 235, 397.
— Ал. Алдр. Брестская, дмвл. 44, 96, 156.
— Ал. Алдр. Рыкуновъ, д Самцовой. (Булочн.).
— Ал. Алдр. Елоховская, д. Макарова-Землянск. (Булочн.).
— Ал. Ал. Б. Грузинская, соб. д 610.
— Ал. Дм. Гончарная, дмвл. 88.
— Ал. Дм. Б. Никитскій, дмвл. 272.
— Ан. Дороф. Покровка, д. цер Іоан. Пред.
— Андр. Як. Красносельская, д. Грачева. (Булочн.).
— Б. С. 3 Тверская-Ямская, д Бубнова. (Колон.).
— Вас. Вас. 1. Полевой,, дмвл. 339.
— Вас. Еф. Расторгуевскій, дмвл. 170, 369.
— В. Е. и К° заводъ М. Грузинская, дмвл. 97.
— Гер. Ан. Б. Серпуховская, д. Гурьевыхъ.
— Дм. Андр. Госпитальный, дмвл. 92.
— Ефр. Матв. Нижн. Сыромятническая. дмвл. 445.
— Ив. Яковл. Б. Тверская - Ямская, 453.
— Ив. Як. куп. Влад.-Долгоруковская. дмвл. 59.
— Ив. Як. Сокольническое шоссе, домъ Грачевой.
— М. И. Арбатъ, д. Орлова. (Молоко).
Грачевъ М. К. 3 Тверская-Ямская, д. Шере-метьевой. (Бѣлье)
— М. М. Рождественка, д. Трусовой. (Обувь).
— Митр. Митр. Салтыковскій, дмвл. 13, 391, 405
— М. Т. Ямская 1-я, д. Горбачева. (Тракт.).
— Н. Тверская, д. Борисова. (Колбасн.).
— Ник. Ал. Маросейка, д. Грачевыхъ.
— Ник. Аф. пдпрч. Офицерскій, домъ Гущина. 554.
— Ник. Семен. Живаревъ пр. дмвл. 134, 427.
— Ник. Сем. М. Сухар. плош., домъ Копѣйкиныхъ-Серебрякоеыхъ. (Колбасн.).
— Пет. Вас. Безымянный, дмвл. 27, 94, 616.
— Сем. Дм. Мерзляковскій, дмвл. 241.
— Сем. Мих. ппгр. Денежный, дмвл. 109.
— Серг. Алдр. ка. Никитск. бул. д. Госуд. Банка. 694.
— Серг. Мих. Б. Левшинскій, дмвл. 224.
— Серг. Ник. Петровка дмвл. 266, 294, 320, 369, 446, 500, 712.
— Серг. Филип. Колодезная, дмвл. 185.
— Фед. Исид. Сѣнная площ., с. д. 123, 446. 590, 659. 712.
— Фед. Сем. Садовая-Каретн. д. Малининой. 573.
— Як. Алдр. Красносельская, дмвл. 200.
Грачевы братья. Никитскій бул., дмвл. 271.
— насл. Поварская, дмвл. 330.
— Армянскій, дмвл. 14.
Гращенко Е. Д. Каретн.-Садовая, д. Буховцева. (Табакъ).
Гребе Аделина. Девятая рота, д. Истоминой.
Гребенщиковъ Алдр. Серг. кск. Мертвый, д. Николаева. 565.
Гребенюкъ Ник. Вас. Швивая горка, д. Бергъ. (Вышив.).
Грэберъ Герм. Мих. Милютинскій, д. Фалѣева.
Гребневъ Матв. Ник. п.п.гр. Никольская, Чижовск., подвор. 1048, 1051
— Ник. Алдр. кс. Б. Грузинская, д. Федорова. 691.
Гребнеръ Алдр Влад. Сокольническій пр., 1 Сокольнич. женск. учил 885.
Греве Апол. Ив. ка. Моховая, зд. Университета. 762.
— Влад. Дм. дкт. Полевой, д. Петровской. 958.
— Карлъ Андр. кс. Косьмодаміанскій, д. Петропавлов к. учил, 690.
— Ферд. Конст. Новинскій, д. Котлярева. 791, 794.
Гревсмюль Отт. Юл. Богословскій, д. Бахрушина. 716.
Грезе Сам. Фед. въ VIII кл. Остоженка, Коммерч. учил. 799.
Грезинъ Ив. Петр. Варварка, д. Страх. общ. „Якорь". 1141.
Грезновъ Дм Ив. Балчугъ, д. Титова насл. (Стекло).
Грей Марг. Ром. Остоженка, №№ Челищева. 820, 832.
Грейберъ Андр. Алдр. ттс. Н. Басманная, д. Деревщикова. 574.
Грейберъ Соф. Андр. арт. Б. Лубянка, №№ «Бельвю». (Нов. т.).
Грейлихъ Евг. Оск. дкт. Фармакологическій инстит. 765, 958.
Грейнеръ Вас. Влад. п.пр.п. Б. Дмитровка, д. . Михайлова. 734.
— Карлъ Алдр. Лѣнивка, д. кн. Куракиной.
— Карлъ Густ. ка. Н.-Новгородъ. 802.
Грейфе Герм. Андр. дкт. Плющиха, д. Братолюбиваго о-ва. 764, 958.
— Эрн. Генр. нс. Плющиха, д. № 8. 774.
Грейцеръ Бор. Петр. Мясной, д. Пушкова.
Грекова Алдра Ив. Б. Молчановка, дмвл. 248.
— 1 Евг. Алдр. арт. Тверская, домъ Фальцъ-Фейнъ. 1203.
— Ек. Петр. Гороховскій, д. № 20. 827.
— 2 Ел. Алдр. арт. Н. Чухинскій, д. Дьячкова. 1203.
Грековъ Алдр. Андр. пр. п. Б. Афанасьевскій, д. Борщова. 731.
— Алдр. Мих. п. пр. пов Трехпрудный, д Плетниковой. 734.
— Алдр. Петр. кап Аптекарскій, д. Новинской. 707.
— Влад. Ник. пор. 3-я Тверская-Ямская, д. Вячеслова. 563.
— Ив. Алдр. нс. Салтыкосскій, домъ Мотова. 756.
— Ив. Ник. арт. М. Дмитровка, д. Шольцъ. (Мал. т.).
— Фед. Вас. сс. Б. Молчаиовка, д. Грековой, 822.
Гремацкій Федос. Вас. дкт. Долгоруковская, д. Рыбакова 958.
Греминъ Ник. Ник. арт. Богословскій, д. Сахарова. (Нов. т.).
Гремплеръ Э. Доброслободскій, д. Васильева. (Парфюмерн.).
Гремяцкій Ѳеодос. Вас. дкт. 2-я Тверская-Ямская, д. Розанова. 924.
Гремячко Марфа Игн. Б. Никитская, д. Кондратьева. (Кондитерск).
Гренъ Ник. Ник. кап. Хамовнич. домъ Жиро. 542.
Грессеръ Юл. Вас. товарищ. Салтыковская, дмвл. 391.
Гретеръ Кар. Як. Воронцово поле, д. Лукьянова.
Гретманъ Авг. Фед. Б. Никитская, д. Домовлад. общ. 825, 847, 1061.
— Ив. Фридр. пор. Чудовская, домъ Никифорова. 551.
— Роб. Адол. Б. Никитская, д. Домовлад. товарищ. 825, 826, 832.
Гретчель Авг. Вильг. и **Эберлингъ** Густ. Руд. Мясницкая, д. Ланговыхъ. (Трубы).
Гретчель В. и К° торг. д. Мясницкая, д. Лангового.
Грефе Вильг. Фед. дкт. Никитскій бул., д. Макѣевой. 819, 846, 958.
Грецеръ Пауль Адольф. Варсонофьевскій, д. Рябушинскаго.
Грецовъ Алдр. Никит. сс. Ордынка, д. Бажановой. 798.
Гречаниновъ Серг. Ст. свяш. Денежный, д. Грызунова. 674, 844.
— Серг. Степ. свящ. Б. Ордынка, зд. Маріинск. епарх. учил.
Гречанина Мар. Ст. Столовый, д. де-Норманъ. 854. 860.

Греческій монастырь. Никольская, дмвл. 278.

Гречихина Мар. Пав. и **Чистовъ** Пета. Коз. 2 Мѣщанская, д. Егорова,

Гречишникова А. И. Хапиловская, д. Исаева. (Прачечн.).

Гречушкинъ Вас. Ив. Александровская, д. Генералова. 872.

— Серг. Ив. Зацѣпа, Петр.-Серпух. учил. 885, 1050.

Гречушникова Зин. Ив. Покровская, дмвл. 334.

Гржегоржевскій Евг. Дан. Садовая-Тріумфальная, д. бр. Орловыхъ, кв. № 103. 598.

Грживо-Домбровскій Алдр. Анаст. шт.-кап. Красныя казармы. 781.

Гржимали Ив. Войцех. Б. Никитская, Консерваторія. 810, 1133.

Грибанова Ол. Ал. Семеновская, дмвл. 396.

— Як. сыновья. Богоявленскій, д. Волоколамскаго монаст. (Мануфакт.).

Грибановская Анна Сем. Садов.-Кудринская, зд. Софійск. больн. 932.

Грибановъ Ант. Ник. Хлѣбный, дмвл. 492.

— Вас. Ив. Садовая-Каретн., д. Малюшина. 604.

— Спир. Азар. Полянскій рын., домъ Бородина. 612

Грибешокъ Мих. Бор. дкг. Тверская, д. Толмачевой. 958.

Грибковъ И. Б. Знаменскій, д. Блохина. (Стекл. изд.).

Ив. Мих. Дубровки, Нов. стр., дмвл. 127.

— Левъ Дем. Б. Дровяной, дмвл. 125.

— Мих. Никит. Долгоруковская, д. Григорьевой. (Извозъ).

Грибнеръ Над. Алдр. Плетешки, д. Чечотъ. 879.

Грибовъ Алдр. Ал. част. пов. Б. Татарская, д. Шевандина. 734, 738.

— Мих. Іос. Волхонка, д. Котова. 1147.

— Наз. Фед. куп. Б. Спасскій, дмвл. 56, 108, 208, 239, 247, 429, 489, 1107.

Грибоѣдова Сераф. Георг. Патріаршій, дмвл. 311.

Грибоѣдовъ Ник. Дм. М. Тишинскій, дмвл. 464.

Грибунина Алдра Фед. арт. Страстн. площ., д. Чижовыхъ. (Мал. Т.).

— Вѣра Фед. арт. М. Бронная, д. Чистякова. (Худ. Т.).

Грибунинъ Вл. Фед. арт. Петровка, д. Савостьянова. (Худ. Т.).

Грибъ Ив. Осип. Б. Кондратьевскій, дмвл. 189.

Григовичъ Пав. Петр. Соболевъ, дмвл. 414.

Григорій преосвящ. Донской монаст. 613, 622.

— іеромон. Б. Лубянка, Срѣтенск. мон. 627.

Григорова Ек. Фом. фельдш. Б. Царицынская, клиники.

Григорова Ел. Митр. Зубовскій, домъ Бромлей. 842.

Григорова Мар. Ив. Срѣтенка, д. Цыплаковой. (Меблир. комн.).

Григоровичъ Алдр. Ив. дсс. уг. Остоженки и Лопухинскаго, домъ Домовлад. общ. 717.

— Екат. Алдр. Николо-Песковскій, д. Кабалова. 599.

— Карл. Карл. М. Бронная, д. Балакиревыхъ. 811, 820.

— Ник. Абр. ттс. Полуектовъ, д. Пафнутьевыхъ. 692.

— Ник. Алдр. дкг. Лопухинскій, д. Домовлад. т-ва. 909, 958, 1102.

Григоровскій Ром. Ив. Газетный, д. фонъ-Вильке.

Григоровъ Алдр. Петр. Георгіевскій, д. Благородн. Соб. 606.

Григорьева Агап. Гр. Б. Дмитровка, д. Мозгина. (Прачеч.).

— Ак. Ив. Сусальный, д. Дорбышева. (Прачечн.).

— Алдра Вас. Калошинъ, дмвл. 166.

— Алдра Григ. Бахметьевскій, д. Налойченко. 1047.

— Алдра Ив. Долгоруковская, дмвл. 117, 195.

— Ан. Глѣб. 2 й Ушаковскій, д. Павлова. 630.

— Анна Григ. Ниж.-Прѣсненская, дмвл. 343, 358, 360.

— Анаст. Гр. 4 Сокольническая, дмвл. 417.

— Анна Ник. 3 Мѣщанская, Ст. Екатер. больн. 921.

— Дар. Прох. Ново-Проектированный, дмвл. 352.

— Евг. Гр. Сокольнич. ш., д. Ипполитова. (Прачечн.).

— Евд. Федот. 2 Рогожская, дмвл. 10, 277, 370, 372.

— Ек. Сем. фельдш-ца Б. Царицынская, зд. Клиникъ. 909.

— Елиз. Ник. 1 Мѣщанская, дмвл. 255, 258.

— Елиз. Петр. вд. крг. М. Серпуховская, дмвл. 403.

— И. Г. Плющиха, д. Братолюбив. о-ва. (Галант.).

— Мар. Ив. Каланчевская, дмвл. 164.

— Мар. Іов. Шаболовка, д. Еремѣева. 866.

— Мар. Ник. 1 Мѣщанская, дмвл. 255, 258.

— Мар. Ник. Космодаміанскій, д. Ліанозова. (Моды).

— Мар. Пет. Пуговишниковъ, дмвл. 362

— Мар. Пет. Лопухинскій, дмвл. 227.

— Мар. Пет. Долгоруковская, д. Игнатова. (Худ. Т.).

— Над. Ег. акуш. 3 Мѣщанская, зд. Старо-Екатерин. больн. 921.

— Нат. Ант. 3 Полевой, дмвл. 340.

— Ол. Ив. Газовская, дмвл. 79.

— Пел. Кондр. Арбатъ, д. Серебрякова. (Бѣлье).

— Праск. Григ. Проектированный, дмвл. 351.

— Сераф. Мих. Дурновскій, д. Спиридонова.

— Соф. Ант. Воздвиженка, д. гр. Шереметевой. 1065.

— Тат. Гр. Владимирка, дмвл. 58.

— У. Н. Хлѣбниковъ, д. Баракиной. (Пояльное).

Григорьева-Чернова Елиз. Пет. Б. Предтеченскій, домъ Дородина. (Платье).

Григорьевъ Алдр. Степ. Н. Васильевскій, дмвл. 55.

— Ал. Гавр. Пустая, дмвл. 79, 364.

— Ал. Гр. Офицерскій, дмвл. 306.

— Ал. Сем. 2 Ямская, дмвл. 520.

— Анан. Гр. 1 Проектированный, дмвл. 351.

— Андр. Серг. Александровскій пас. № 39.

— Андр. Фед. шт.-кап. Скорняжный, д. Качурина. 556.

— Бор. Конст. Борисоглѣбскій, д. Писемской. 807.

— В Николо-Ямская, д. Григорьевой. (Колбас.).

— Вас. Влад. Спасскій, д. Дамаскина. 780, 789, 806, 826, 827.

— Вас. Гр. Красносельскій, дмвл. 202.

— Вас. Гр. 1 Мѣщанская, дмвл. 256.

— Вас. Гр. Зацѣпскій 1 пр., д. Шмидтъ. 206. (Колон.).

— Вас. Гр. Пятницкая, д. Комиковой. (Обувь).

— Вас. Гр. Красносельская, д. Ивановой. (Посуда).

— Вас. Ив. Б. Вокзальный, д. Федорова. (Портной).

— Вас. Ив. арт. Каретный рядъ, д. Спиридонова. 1206.

— Вас. Ник. Шереметевскій, д. гр. Шереметева. 592, 600, 1061, 1086.

— Викт. Як. Шаболовка, д. Кузьмина. 898.

— Влад. Гр. 4 Сокольническая, дмвл. 417.

— Влад. Григ. дкт. Еропкинскій, д. Сорокиной. 958.

— Влад. Мих. дкт. Николо-Ямская, д. Янченко. 958.

— Влад. Мих. дкт. Митьковская, д. Гетти. 1082.

— Влад. Мих. Стромынка, дмвл. 438.

— Вл. Павл. крг. Трубецкой, д. Ясманова. 584.

— В. Ст. Басманная, д. Шерупенкова. (Портной).

— Василій, Переяславскій, дмвл. 316.

— Георг. Гр. Донская, Арнольд. учил. 898.

— Г. И. Цвѣтной бульв., д. Баскакова. (Желѣзо).

— Г. Т. Варшавское шоссе, д. Сахарова. (Мѣха).

— Г. Я. Гороховскій, д. фонъ-Дервизъ. (Мясо).

— Дм. Вас. Б. Андроніевская, дмвл. 8, 10. 372.

— Дм. Григ. арт. Пречистенскія вор., д. Меркулова. 811, 1206.

— Евдок. Федот. Б. Андроніевская, дмвл. 8.

— Ег. В. 4 Тверская-Ямская, соб. д. (Мука).

— Ег. Григ. 3 Тверская-Ямская, дмвл. 457.

— И. Б. Козихинскій, д. Хлѣбникова. (Колон.). 211.

— Ив. Б. Семеновская, дмвл. 397.

— Ив. Григ. Н. Краснопрудная, дмвл. 199.

— Ив. Григ. 1 Ямская, дмвл. 519.

— Ив. Григ. Б. Тишинскій, д. Лапина. (Колон.). 207.

— Ив. Ив. Чешихинскій, дмвл. 501.

— Ив. Кондр. нс. Б. Андроньевская, д. Хромовой. 774.

Григорьевъ И. С. Таганскій, д. Алябьевыхъ. (Обувь).

— Ив. Серг. Зубовскій бул., соб. д. 149, 608, 685, 1144.

— Ив. Яковл. М. Семеновская, дмвл. 397, 415.

— Кондр. Владимирск. шоссо, дмвл. 60.

— Ксеноф. Гр. Долгоруковская с. д. 245, 246, 649.

— Мих. Григ. Пятницкая, дмвл. 367.

— Мих. Пет. Б. Бронная, д. Базыкина. (Мясо).

— Ник. Алдр. гс. Грохольскій, д. Калининой. 569.

— Ник. Вас. Б. Андроніевская, дмвл. 8, 10, 372.

— Ник. Григ. Пятницкая, дмвл. 11, 161, 162, 366.

— Ник. Ив. Митьковская, дмвл. 243.

— Ник. Ник. инж. Срѣтенка, д. Дубровиныхъ. 579.

— Ник. Як. М. Царицынская, дмвл. 495.

— Пет. Никитскій бул., д. Зачатіевск. мон. (Метал.).

— Петр. Ал. гс. Сокольничье шоссе, д. Малаканова. 710.

— Пет. Вас. Грибоѣдовъ, дмвл. 93.

— Серг. Григ. Каретный рядъ, домъ Тишенинова. 817, 793, 832, 839, 840, 1142, 1134.

— Сер. Дм. пдпрщ. 556.

— Серг. Ник. кск. 3 Мѣщанская, зд. Старо-Екатер. больн. 710.

— Ст. Ст. Спасская Садовая. 387.

— С. Я. Бутырская, домъ Ипатова. (Колон). 209.

— Ф. А. Петровскій бул., д. Альбрехтъ. (Сапож.).

— Фед. Никиф. Дачный пер., дмвл. 102.

— Фед. Ник. 1 Мѣщанская, дмвл. 255, 258.

— Фед. Фед. ттс. дкт. Калошинъ, д. Григорьевой. 762, 958.

Григорьянцъ-теръ Ив. Григ. Арбатъ, д. Сегалова. 831, 841.

Гридина Аполинн. Дм. Тверская, домъ Коммиссарова.

Гридинъ Влад. Алдр. дкт. Тверская, д. Коммиссарова. 958,

— Дмитр. Ив. Б. Переведеновка, домъ Дмитріева.

- Ник. Ив. Б. Переведеновка, домъ Дмитріева.

Гримальди Генріэтта арт. Тверская, д. Елисѣева. 1203.

Гринбаумъ Мор. Павл. Дегтярный, д. Шишкова. 716.

Гринбергъ Алдра Алдр. зд. училища. 879.

— Дан. Бор. Неглинный пр., д. Коломійцева. (Табакъ).

— Ив. Григор. Маросейка, д. Тушниной.

— Ив. Фед. преемн. Петровка, д. Соколовыхъ. (Переплетн.).

— Мар. Як. 1 Мѣщанская, д. Контаржи. (Пиво).

— Ник. Абр. пр. п. Мясницкія вор., д. Баскакина. 731.

Гринберъ Даніель Цвѣтной бул., домъ Малюшина.

Гринблатъ Ал. Григ. Михалковское шоссе, дмвл. 245.

— Мар. Терен. Арбатъ, д. Платонова.

Гринвальдъ Ив. Мих. Петровка, д. Кабанова. 802, 1184.

Гринтаугъ Ил. Абр. Б. Златоустинскій, д. Бахрушина.

Грингмутъ Вл. Ал. дсс. Страстной бул., д. Университ. типогр. 661, 770, 771, 773, 1120, 1186.

— Генр. Андр. Б. Дмитровка, Универ. типогр. 842.

Гринева Анаст. Фед. 2 Краснопрудный, дмвл 260.

— Анна Пет. Казанскій, дмвл. 162.

— Дар. Мих. Дмитровское шоссе, дмвл. 49, 113.

— Мар. Перф. Воронухина гора, домъ Гамаюнова. (Моды).

Гриневецкій Вас. Игн. кс. Токмаковъ, д. Васильевой. 774.

Гриневичъ Вас. Ив. Таганскій пр., д. Матвѣева. (Скобян.).

— Вас. Ив. Земляной валъ, д. Соловьева. (Желѣзо).

— Мар. Сер. М. Дровяной, д. Янченко.

— Мих. Пав. отст. ген.-м. Арбатъ, д. Грачева. 307, 1053.

— Ник. Павл. Новое шоссе, дмвл. 154. 285.

— Ник. Павл. сс. Мал. Молчановка, д. Соколовой. 1181.

Гриневскій Фед. Алдр. нс. Трубниковскій, д. Чегодаевой. 772, 837, 958.

Гриневъ Ал. Конст. нч. Воронухина гора, д. Гамаюнова. 696.

— Вас. Егор. Н. Краснопрудная, дмвл. 199, 200.

Гриненко Евдок. Мих. Дѣвичье поле, Усачев. Черняев. учил. 630.

Гринцевичъ Алдр. Ив. ка. Введенскій, д. Генералова. 586.

— Бен. Ив. пдплк. Шаболовка, д. Лосева. 584, 1066.

Гринчаръ Ник. Фед. Покровка, д. Оловянишникова.

Гринишина Ан. Андр. Дмитровское шоссе, дмвл. 114.

Гриншпанъ Дав. Абр Ершовскій, домъ Глазн. больн. (Мясо).

Гринъ Елиз. Алдр. Б. Конюшки, дмвл. 190.

— Фед. Иван. Б. Конюшки, дмвл. 190.

Гриперъ А. Чудовской, д. Шмеманъ. 825.

Гриффенъ Ал. Гавр. Трехгорный, домъ Банниковой. 692.

Грифцовъ Алдр. Мих. нс. Чухинскій, д. Сѣчина. 582

Грицакъ Ник. Як. ка. Лефортовскій Полиц. домъ. 590.

Грицевичъ Іос. Ив. Петербургс. слоб., дмвл. 318.

Гришина Вар. Ник. Шаболовка, дмвл. 506.

— Ир. Андр. 2 Безымянный, дмвл. 29.

— Фед. Тар. Трифоновскій, дмвл. 470.

Гришинскій Ал. Сам. ген.-шт. пдплк. Б Власьевскій, д. Альбрехтъ. 542.

Гришинъ Алдр. Фил. 2 Эльдорадовскій, дмвл. 513.

— Ал. Макс. Б. Вокзальный, дмвл. 64.

— Ал. Марк. Кудр.-Садовая, д. Бакастова. (Напилоч. зав.).

— Бор. Фед. Дубровка, дмвл. 126.

— Ег. Ив. Плющиха, д. Косолапкина.

— Ив. Карп. 1 Мал. Николо-Песковскій, д. Полетаевой. (Уголь).

— И. Я. 1 Мѣщанская. д Пантелѣева. (Кожи).

Гришинъ Ив. Як. Воротниковскій, дмвл. 70.

— Никита Мих. Сумниковъ, д. Рѣшетниковой. (Мѣха).

— Пет. Прокоф. Дубровка, дмвл. 126.

— Як. Петр. 1. Рогожская, дмвл. 370, 371, 490.

Гришкевичъ Викт. Ив дкт. Б. Никитская, д. Зотовыхъ. 958, 1039, 1040, 1041.

Гришунинъ Дм. Мих. Щемиловскій туп., д. Вишнякова. (Пивная).

Гробе Ферд. Вас. арт. Б. Дмитровка, №№ Колошина. 1206.

Гробова Ан. Вас. Воронцовская, дмвл. 67.

Гровъ Мангомери лейт. Садовническая, д 60. 693.

Гродцкій Андр. Казим. Долгоруковскій, д. Страхов. О-ва.

Громаковъ Ив. Макс. Палочный, дмвл. 308.

Громбахъ Елиз. Арт. Долгоруковская, д. Персицъ. 874.

Громеко Ал. Григ. гс. Медынка, домъ Кузнецова. 572.

— Сем. Гр. гс. 2 Сокольническая, д. Хлопотина. 571.

Громзинъ Ив. Ил. Б. Тишинскій дмвл. 463.

Громницкій Мих. Фед. дсс. Садовая-Каретная, д. Дукмасова. 715.

Громова Алдра Фед. Б. Девятинскій, д. Батурина. (Колон.).

— Алдра Фед. Мясницкая, д. Куманина. (Булоч.).

— Ан. Вас. Слободскій, дмвл. 411.

— Ан. Григ. Ладожская, дмвл. 222.

— Ан. Ив. Петровка, д. Коровина.

— А. М. Самотечная Садовая, д. Бѣлоярцева. (Моды).

— Глаф. Ив. Сокольничій, дмвл. 419.

— Дар. Лаврен. М. Серпуховская, д. Любушкина.

— Елиз. Пет. Лѣсной, м. к. „Бояръ“.

— К. А. Георгіевскій, д. Бахрушина. (Моды).

— Павла Ив. Георгіевскій, д Бахрушина.

Громовъ Алдр. Як. Калужская, д. Комаровыхъ. (Обувь).

— Ал. Вас. М. Рыбниковъ, дмвл. 379.

— Ал. Дм. нч. Нероновскій д. Новожиловъ. 571.

— Ал Пав. 752

— Вас. Ал. Б. Овчинник. дмвл. 292.

— Вас. Ал Мытный, д. Купеческаго О-ва. (Мясо).

— В. Д. Ладожская, домъ Бѣлова. (Паяльн. зав.).

— Григ. Иван. Петр.-Разумовск. пр., дмвл. 323.

— Д. Долгій, д. Трындиной. 421. (булочн.).

— Дм. Ив. Сокольничій, дмвл. 419,

— Дм. Фед. Смоленскій рын., домъ Соколова,

— Евстиг. Селивер. Иверскій, д. Быковъ.

— Ив. Гр. Грохольскій, дмвл. 94.

— Ив. Ник. Садовническая, дмвл. 390.

— Ив. Петр. нч. Овчинниковскій, д. Тихонова. 709.

— Ив. Пет. дкт. Дѣвичье поле, Психіатрическая клин. 958.

Громовъ И. Я. Варшавское шоссе, д. Бобылева. (Обувь).
— Иннок. Ив. п. пр. пов. Петровка, д. Коровина. 734.
— Конст. Ал. Георгіевскій, д. Бахрушина.
— Матв. Андр. въ XIV кл. Б. Никитская, зд. Консерват. 874.
• Матв Егор. Криво Рыбниковъ, дмвл. 209.
— Мих. Апол. арт. Богословскій, домъ Серебряковой. (Худ Т.).
— Мих. Ив. Тверская, д. Сушкина.
— Мих. Ив. Б. Міусскій пр., дмвл. 247.
— Мих. Ив. Моховая, домъ Варвар. Общ. (Сельди).
— Ник. Евг. дсс. Средняя Прѣсня, д. Вебера. 715.
— Ник. Ник. Пятницкая дмвл. 41, 366, 367.
— Ник. Ник. діак. Арбатъ, д. ц. св. Николая. 650.
— Пав. Ив. Б. Черкасскій, домъ Моск. Куп. Общ. (Платье гот).
— Петр. Ив. Арбатская, пл., д. Савостьянова.
— П. Л. Селиверстовъ, д. Тяжеловой. (Маляр.).
— Як. Алдр. Коровій валъ, домъ Панова.
Громовы бр. Садовническая, д Громова. (Мясо).
Громогласова Лид. Ник. Волхонка, д. кн. Голицина. 807.
Громогласовъ Вас. Мих. Волхонка, д. кн. Голицина. 807.
— Ил. Мих. Волхонка, д. кн. Голицина. 806, 807.
Громоковскій Алдр. Петр. свящ. Спиридоновскій, д. № 3, 673, 835.
— Серг. Алдр. Никольская, зд. Заиконоспаскаго учил. 798
Громонъ Вал. Вил. кск. Годеинскій пр., д. Тишининова. 691.
Громчевскій Як. Як. Покровская, домъ Пѣшкова. (Слесар.).
Громъ Ник. Леонт. инж.-техн. Серпуховъ. 704.
Гронимусъ Алдр. Исаев. Маросейка, д. Хвощинскаго.
Гронковская Ел. Болесл. д. Кацауровыхъ. 854, 860.
Гроро Франс. Ник. М. Лубянка, д. Франц. церкви. 796, 813, 828.
Гросбергъ Юл. Петр. Штатный, д. Крамарева. 819, 843.
Гросманъ Адел. Франц. Б. Ирининскій, д. Вишневской, 835.
— Алдра Фед. Петропавловская, дмвл. 182, 324.
— Алдр. Сав. дкт. Арбатъ, д. Павлова. 928, 958, 1101.
— Влад. Эм. пдпрч. Алекс. казар. 554.
— Генр. Ив. Варварка, Стар. гостин. дворъ. (Кожа).
— Генр. Ив. Ст. Басманная, д. Мараевыхъ-
— Густ. Фрид. Генр. Ивановская, д. Келеръ.
— Евг. Франц. Наличная, дмвл. 263.
— Елиз. Фр. Княжевскій, соб. д. 263, 836.
— Ида Франц. Наличная, дмвл. 263. 836.
Гросманъ Конст. Алдр. М. Ивановскій, д. Расторгуева.
— Конст. Алдр. Рождественка, д. Суздальскаго Подв. (Писчебум.).
— Ник. Ив. Златоустинскій, д. № 2. 1147.
— Ник. Ив и **Венделштейнъ** Герм. Ад. М. Златоустинскій, д. Хвощинскаго. (Типо-Литогр.).
— Эмил. Карл. Солянка, Никол. Инст. 821.
Гроссе Фридр. Вильг. Б. Спасская, дмвл. 427.
— Алдр. Вл. Тессинскій, д. Гедройцъ.
Гроссъ Влад. Христ. ка. инж. Гранатный, д. Голяшкина 582, 703, 1058.
— Гансъ Як. Б. Лубянка, д. Бауеръ. (Портной).
— Генр. Фридр. Общ. зд. Никол. ж. д. 756.
— Е. Глинищевскій, д. Бахрушина С-вья. (Обувь).
Гротъ П. К. Мясницкая, д. Кузнецова. (Технич. Конт.).
Грохольскій Бронисл. Мих. дкт. Шереметевскій, д. гр. Шереметева. 922, 958, 1038.
Гроцкій Андр. Каз. Долгоруковскій, д. Рос. Стр. Общ. (Мебл. комн.).
Грошева Нат. Троф. Зыково Новое, дмвл. 150.
Грошенковъ И. Лаврентьевская, д. Басовой. (Колбасн.).
Грошиковъ Пав. Ал. Верхне - Прудов., дмвл. 358.
Грошкинъ Сем. Ив. Кусково. 571.
Грубе Ос. Вас. дкт. Еропкинскій, д. Сорокиной. 555, 958.
Грубешъ Мар. Конст. Газетный, д. Кеппенъ.
Грудзино Вал. Влад. пдплк. Покровскій бул. д. Баева, кв. № 1. 549.
Грудистовъ Мих. Ник. дсс. Никольская, д. Губернскаго Праалленія. 563, 565, 1193.
Грудневъ Влад. Мих. эсаулъ Ходынка, Никол. каз 558.
Грудцынъ Вл. Петр. Николо-Ямская, дмвл. 8, 20, 125, 277.
Груздева А. М. Домниковская, д. Левинсонъ. (Корсеты).
— Мар. Алдр. Смоленскій бул., д. Селивановскаго. 854.
— Мар. Алдр. Хлѣбный, д. Зернова 861.
— Матр. Ив. Сред. Прѣсненская д. Андреевой. (Колон.).
Груздевъ Ал. Ив. Проектированный, д. Махлиной.
— Вас. Плат. Сад.-Тріумф.. д. Орловыхъ. 726.
— Влад. Мих. част. пов. Пименовская, д. Соловьева. 738.
— Вл. Плат. кск. Садовая-Кудринск., д. Орловыхъ. 723.
— Ник. Мих. Б. Дмитровка, д. Ляпина.
— Ник. Мих. Тверская, д. Толмачевой. (Садовод.).
— Пет. Дм. 1 Церковная, дмвл. 497
Грузинова Т. В. Плющиха, д. Бѣлянкина. (Колон.).
Грузиновъ Алдръ Өед. Ходынка, Николаев. каз. 558.
— Дм. Павл. діак. Барашевскій, домъ ц. Введенія. 631.
Грузиновъ Ив. Ал. Покровка. д. Крашенинникова. (Колон.) 215.
— Парф. Вас. псал. Софійка. цер. д. 625.
— Петр. Гавр. нс. Юшковъ, д. цер. Флора и Лавра. 570.
— Сер Петр. псал. Воронцово поле, д. цер. св. Николая. 651.
— Фед. Ал. дкт. Б. Царицынская, зд. Госпит. клин. 958.
Грузинская Ан. Мих. Б. Дорсгомиловская, д. Хухриковой. 814, 831, 850.
— Н. Н. Ружейный, д. бр. Косолапкиныхъ. 884.
Грузинскій Ал. Евг. Молочный, д. Долинскаго. 820, 838, 1134.
Грузинцева Алдра Конст. М. Татарская, д. Кожина. 843.
Грузинцевъ Алдр. Дмитр. Селиверстовъ, дмвл. 101, 394.
— Алдр. Дм. куп. Покровка, д. Чибисова. 712.
— Алдр. Дм. Божедомскій, дмвл. 38.
— Алдр. Дм. Нов. Проектированный, дмвл. 353.
— Алдръ Дм. Мясницкая, дмвл. 261.
Грузковъ А. Мал. Бронная, д. Чулаева. (Колон.)
Грузова Ан. Ив. Банный пер., дмвл. 19.
Грузовъ Ал. Ив. свщ. Митьковская, дмвл. 199, 243.
— Ал. Ил. М. Краснопрудный, дмвл. 199.
— Ал. Ил. свщ. Красносельская, д. Алексѣевск. м-ря. 619.
— Ив. Вас. Бутырскій пр., дмвл. 50.
— Серг. Фед. кс. М. Знаменскій, с. д. 145, 710. 802.
Грундбергъ Юг. Вольм. Армянскій, д. кн. Абам99 -Лазаревой. 833.
Грунинъ В. Д. Калужская, д. Павлова. (Мука).
Грунеръ Арв. Фед. сс. Ст. Басманная, д. Аминезарбъ. 798, 817, 838, 840.
Груннертъ Алдръ Эдм. кап. Теплый, д. Паршина кв. № 6. 552.
Груннеръ Ник. Фед. инж. сс. Б. Колосовъ, соб. д. 187, 749, 813.
Грустновъ Вас. Ив. Кривой, дмвл. 208.
Грушевскій Ил. Лавр. Садовая Каретн., д. Максимова.
Грушецкая Алдра Петр. ж. нс. Арсеньевскій, дмвл. 14, 32, 468.
Грушецкій Гавр. Мих. Лѣсная, д. 22. 605.
— Дм. Всев. 1183.
Грушина Мар. Ив. Б. Дорогомиловская, дмвл. 122, 353.
— Тат. Карл. Устьинскій, д. Городск. Управы.
Грушинъ Ив. Матв. Мѣщанская, д. Нечаева-Мальцева.
— Ив. Матв. Юшковъ, д. Александрова. (Мануф.).
Грушка Апол. Апол. Б. Николо-Песковскій, соб. д. 763, 816.
— Аполл. Ив. М. Николо-Песковскій, соб. д. 1134.
— Ел. Ник. Б. Ник.-Песковскій, дмвл. 274.
— Ник. Апол. Трубниковскій, д. № 42, 579, 779.
Грушке Лид. Фед. Доброслободскій, д. Антонова. 854.

Грушке Юл. Фед. Доброслсбодскій, д. Антонова. 854.

Грущинская Юл. Алдр. Б. Бронная, д. Арбатскаго 864.

Грызуновъ Вас. Никит. Денежный, дмвл. 109, 109.

— Ив. Вас. арт. Денежный, соб. д. (Част. Оп. Солодов.).

Трышкевичъ Викт. Ив. дкт. Б. Никитская, д. Зотовыхъ. 958.

Грюнбаумъ Евг. Адам. п. пр.п. 734.

Грюнбергъ Евг. Эд. Покровка, д. Елагиной. (Писчебум.).

— Ел. Вас. Смоленскій бул., д. Духовскаго. (Корсеты).

Грюнталь Авг. Ром. сс. Мясницкая, Юшковъ, д. Валерьяновой. 786.

— Авг. Евст. сс. Введенскій, д. Петрова. 786.

— Карл. Куз. пдпрч. Мясницкая, д. № 20, 561.

Грязевъ Алдръ Афан. М. Царицынская, д. Крутовскаго.

Грязнова Алдра Гавр. туп. Новоспасскій, дмвл. 287.

— Алдра Ив. Донская ул., д. Ратникова. (Гроба.).

— Мар. Никандр. купч. Ружейный, дмвл. 377.

— Нат. Павл. Гавриковъ, дмвл. 17, 314.

Грязновъ Вас. Ив. Остоженка, дмвл. 304.

— Вас. Ив. Б. Дорогомиловская, дмвл. 122.

— Вас .Ив. Криво-Ярославскій, дмвл. 210.

— Вас. Ив. Леонтьевскій, дмлв. 225.

— Дм. Ив. Гавриковская пл., д. Грязнова.

— Конст. Дм. Гавриковъ, д. Грязновой.

— Серг. Вас. Б. Гнѣздниковскій, д. Кайсарова (Колон.).

Губанова Марф. Ант. Петропавловская, дмвл. 324.

Губановъ Ив. Андр. гс. Шелапутинскій, д. Воронцова. 710.

— Ник. Ив. Варварка, Старый Гостин. дворъ. (Проволока).

— Ник. Ив. Пустая, дмвл. 363, 398.

— Ник. Ив. Швивая горка, д. Медынцева. (Металлич.).

Губарева Евдок. Антип. Б. Покровскій, дмвл. 337.

— Ксен. Григ. Конная пл., дмвл. 189, 193.

Губаревъ Алдр. Алдр. Моховая, дмвл. 253.

— Алдр. Пет. сс. проф. Трубниковскій, д. Петровской, 764, 796, 907, 932, 958.

— Ив. Мих. Теплый, дмвл. 459, 503.

— Мих. Евдок. Новосельскій, дмвл. 286.

Губбардъ Леонт. Кир. Б. Дмитровка, д. гр. Ностицъ. 1176.

Губе Елиз. Карл. Александровскій, дмвл. 4

— Пав. Фед. Кам.-Колл. в., дмвл. 169.

Губернская Типогр. (Левенсонъ Т-во) Никольская, д. Губ. Правл.

Губернскій батальонъ. Петропавловскій, дмвл. 325.

Губернское Земство. Тріумфал.-Садовая, дмвл. 69, 388.

— Правленіе Никольская, дмвл. 278.

Губерти Вл. Ник. пдплк. Кадетскій пл., 2 Корпусъ. 783.

Губертъ Алдра Ив. Б. Никитская, зд Консерваторіи. 810.

Губеръ Алдр. Юл. Поля орошенія. 604.

Губина Елиз. Ив. Пессчный, дмвл. 318.

Губинъ Алдр. Ив. кск. Тихвинскій, д. Борулина. 706.

— Вас. Виссар. ст. Кусково, М.-Ниж. ж. дор. 755.

— Ник. Андр. дкт. Ипатьевскій город. полиц. д. 587, 958.

— Фед. Ив. сс. Сельско-хозяйст. инст. 779, 1146.

Губкина Ан. Серг. Пречистенка, д. Хлудовой. 847, 848, 851.

— Вѣра Серг. Полуэктовскій, д. Снегиревой. 847.

— Дар. Иван. Михайловская, дмвл. 244.

— Люб. Серг. Пречистенка, д. Хлудовыхъ. 847.

— Мар. Егор. Сорокосвятская, дмвл. 423.

Губкинъ И. И. 3 Коровій, д. Смагунова. (Колон.).

Губле-де-ла Мар. Ив. Вознесенская, д. Елизав. инст. 819.

Губова Фекла Ег. Драчевка, д. Гессе. (Прач.)

Губонинъ Акимъ Ульян. Калужская пл., д. Волкова.

— Ив. Григ. п.п.гр. Солянка, д. Страх. о-ва Россія. 61, 205, 712.

— Ник. Петр. нс. 802.

— Серг. Пет. сс. Б. Татарская, соб. д. 449, 802, 1045.

Гутенбергеръ Алдр. Фед. Б. Казенный, д. 4. 843.

Гудаковскій Іос. Филип. Пименовская, д. Блока.

Гудвиловичъ Стан. Пет. дсс. дкт. Домниковская, д. Журавлева. 915, 958, 1082, 1110.

Гудезонъ Жанъ-Шарль. Столешниковъ, д Карзинкина.

Гудима Ник. Вас. п. пр. п. Знаменскій, д, Дударевой. 734.

Гудимъ-Левковичъ Алдр. Порф. дсс, Гагаринскій, д. Фалѣева. 717.

Гудкова Евламп. Куз. Сорокоумовскій, дмвл. 293, 424.

— Нат. Андр. Б. Вокзальный, дмвл. 64, 65.

— Нат. Тим. М. Каменьщики, дмвл. 168, 252.

— Ол. Дм. Переяславская, дмвл. 315.

Гудковъ Дм. Ник. Докучаевъ, д. Панкратова. 694.

Гудовичева Анаст. Ег. Петровскій бул., д. Альбрехтъ (Моды).

Гудъ Вас. Ив. сс. Троицкій, д. Фокина. 773, 778, 779.

Гужева Алдра Петр. 2 Краснопрудный, дмвл 200.

Гужонъ Юл. Петр. М. Лубянка, дмвл. 228, 689, 705, 1054, 1061.

Гуковъ Як. Ник. г.-м. Смоленск. бул., д. Духовскаго. 549.

Гукъ-фонъ Юл. Алдр. Срѣтенскій бул., д. Страх. о-ва „Россія“. 130, 1060.

Гулай Вас. Андр. Б. Никитская, д. Пенкиной. (Мануф.)

— Вас. Андр. Газетный, д. Цыплакова.

— Ив. Ан. Тверской, д. Таблыкиныхъ.

Гулева Ол. Иван. Дубровки, Нов. Стр. дмвл. 127.

Гулевичъ Анат. Венед. плк. 782.

— Влад. Серг. дкт. Елоховская, зд. 2 Мужск. гимн. 958.

— Нат. Арс. М. Чернышевскій, дмвл. 501.

Гулевичъ Ник. Ник. ттс. Дурной, д. Задориной. 568.

Гуленко Вл. Іос. дкт. М. Гнѣздниковскій, д. Пѣгова. 768, 911, 958.

Гулина Мар. Фед. арт. Выползовъ, д. Колесовой. 1203.

Гулинъ 2-й Алдр. Фед. арт Шерупенковъ, д. Жалиной. 1204.

— С. И. 4 Тверская-Ямская, д. Мусатова. (Портн.)

— 1-й Фед. Фед. арт. Чистые пруды, д. ц. Св. Троицы. 1204.

Гуловъ Алдр. Фад. Екатерининская, дмвл. 130.

— Вас. Фад. Екатерининская, дмвл. 130.

Гульбе Георг. Як. кск. 3 Тверская-Ямская, д. Безобразова. 710.

— Фр. Петр. ттс. Смоленск. бул., д. Мишке. 700.

Гульдендалькъ де-Гидль Викт. Леон. Общ. зд. Павелецк. ж. д. 757.

Гульковская Над. Алдр. Ст. Божедомка, Дмвл. 37.

Гульковскій Конст. Авен. 3 Тишинск. д. Червякова. 721.

— Петр. Авен. пдпрч. Офицерскій, д. Вотякова. 554.

Гульшина Вас. Алдр. насл. Б. Грузинская, дмвл. 95

— Ник. Алдр. насл. Рождественскій бул., дмвл. 376.

Гульшинъ Ник. Алдр. дкт. Рождественская, с. д. 958.

— Ник. Алдр. 1 Мѣщанская, дмвл. 255.

Гульянцъ Марк. Григ. ка. Клинъ. 745.

Гуляева Анна Вас. Хива, д. Чинарева. (Трактиръ).

— Матр. Ст. М. Татарская, дмвл. 139, 449.

— Павл. Павл. Трифоновскій, дмвл. 470. (Моды).

Гуляевъ Ан. Влад. п. пр. пов. за Тверской заст., д. Левандовскаго. 734.

— Герас. Ант. 1 Рогожская, дмвл. 370.

— Коз. Дм. Б. Переведеновка, домъ Андреева. (Полотер.).

— М. И. Краснохолмск. наб., дмвл. 203.

— Мих. Ил. 1 Мѣщанская, д. Журавлева. (Колон.).

— Мих. Ил. Лубянск. пр., д. Николо-Угр. Мон. (Бакал.).

— Мих. Ил. 4 Полевой, дмвл. 339.

— Серг. Ант. Новопроектиров. дмвл. 204, 353.

Гуляковъ Ив. Ив. Ольховская, дмвл. 77, 158, 299, 667, 714.

Гулячкинъ Конст. Ал. Живаревъ, дмвл. 134.

— Куз. Ив. Хапиловская, дмвл. 160, 488.

Гумгалъ Вяч. Франц. Ирининская, дмвл. 159.

— Іос. Франц. Ирининская, дмвл. 159.

Гумилевскій Георг. Григ. Офицерскій, д. Колотовскаго. 584.

— Ник. Евгр. свящ. Калужская, зд. Голицынск. больн. 677, 851.

Гуминскій Каз. Андр. шт.-кап. Усачевъ, д. Рубанова. 552, 1149.

Гуминюкъ Левъ Фед. дант. Елоховская, д. Лохина. 605. 959.

Гунгеръ Кар. Оск.-Феликсъ Рождественка, д. Захарьина. (Мѣхъ).

Гундуровъ Дм. Эраст. арт. Дѣвичье поле, зд. Клиникъ. (Нов. театр.).
Гундыревъ Ник. Ив. сс. Криво-Никольск., д. Обтяжновыхъ. 706.
Гунстъ Ан. Ив. вд. сс. Хрущевскій, дмвл. 436, 493.
— Анат. От. Ст. Конюшенный, соб. д. 599, 1193.
— Евг. Отт. п. пр. пов. Ст. Конюшенный д. Гунстъ. 734, 738.
Гунчинъ Степ. Степ. Водоотводный кан., д. Медвѣдева.
Гунчикъ С. и **Крутошенъ** И. Водоотводная, д. Медведѣва. (Метал. изд.).
Гупель Карл. Конст. Страстной бульв., д. Чижова.
Гурвицъ Анна Григ. М. Гнѣздиковскій, д. Пѣговыхъ. (Корсеты).
— Іоганна Гирш. Крапивенскій, домъ Константинопольскаго подв.
— Людв: Бор. п. пр. пов. Тверской бул., д. Полякова. 734.
Гурвичъ Алд. Алдр. Тверская, домъ Постниковой. (Плат. гот.).
— Алдр. Пет. кс. Покровка, д. Попова. 939, 959.
— Бор. Алдр. дкт. Покровка, домъ Поповыхъ. 959.
— Ис. Хал. кс. Покровскія вор., д. Попова. 562.
— Исаакъ Хацк. дкт. Б. Афанасьевскій, д. Борщова. 959.
— Лейб. Іос. Б. Чернышевскій, дмвл. 500.
— Мир. Ник. дкт. Дсхтярный, домъ Соломирскаго. 959.
Гуревичъ А. Юшковъ, д. Александрова. (Мануф.).
— Алдр. Алдр. 1 туп. Новое шоссе, дмвл. 283.
— Алдр. Алдр. Тверская, д. Сушкина.
— Ан. Гр. Воздвиженка, д. Росс. Страхов. О-ва, кв. 20.
— Аншель-Гергичъ Рыбниковъ, домъ Киселева.
— Вл. Пав. Семеновская, д. Круговихина.
— Евгенія Григ. дкт. Долгоруковская, д. Рыбакова. 959.
— Евст. Леон. Божедомскій, д. Кудрявцева. 1140.
— Евст. Леонт. арт. Неглинный пр., д. Коломійцева. 1206.
— И. П. М. Семеновская, д. Круговихина. (Кожев. фабр.).
— Іос. Ив. Машковъ, д. Пономаревыхъ. 126.
— Лія Аарон. Б. Спасо Голенищевскій, д. Бабуриныхъ. (Дрова).
— Мих. Ос. дкт. М. Царицынская, лѣчебн. Тэріанъ. 910, 940.
— Мих. Семен. дкт. Б. Златоустинскій, д. Стахѣева. 959.
— Моис. Изр. Глинищевскій, дмвл. 83.
— Ник. Бор. Ст. Москва, М. Брестк. ж. д. 152.
— С. А. дкт. Мясницкая, д. Александрова. 959.
— Шмуиль Есель Мясницкая, домъ Нѣмчинова.
— Як. Ил. дкт. Леонтьевскій, домъ Катыкъ. 959.
Гуреевъ Феокт. Сем. Краснопрудная, д. Мотова.
Гурзуфъ акц. общ. Тверская, д. Сушкина. (Вино).
Гурина Праск. Куз. Бэрсеновская наб., дмвл. 32, 41.
Гуринъ Гавр. Ив. кск. Пэтровск.-Разумовск. д. № 5. 779.
— Ив. Серг. Берсеновск. набер., дмвл. 32, 41.
— Илья Вас. Оружейный, д. Какорина.
— Ник. Серг. Обыденный пер., д. Кавригина, кв. № 28. 544.
— Ник. Серг. Берсеновск. набер., дмвл. 32, 41.
— Пет. Вотиф. Краснопрудная, домъ Твердышевой. 808.
— Фед. Серг. Берсеновск. набер., 32, 41, 597, 646.
— Фил. Матв. Шаболовка. д. Кирикова. (Колон.).
Гуркина Ал. Петр. Симоновская слоб. дмвл. 407.
Гуркинъ А. Глухой, домъ Морковкина, (Пост. дворъ).
Гурковскій Алдр. Павл. ген.-м. Б. Никитская, д. Элькиндъ. 541.
Гурко-Омелянскій Сер. Аф. нч. Набилковскій, д. Ивановой. 570.
Гурлевъ Влад. Еф. Чистопрудный буль., д. ц. св. Троицы. (Обувь).
Гурляндъ Ис. Аріашев. Мясницкая, д. Давыдова.
— Шм. Тобіаш. Софійск. набер., дмвл. 425.
Гурманъ Берко Элівъ Черкасскій, домъ Лопатиной.
— Лейзеръ Б, Овчинниковскій, домъ Невревой.
— Лейз. Эм. Б. Знаменскій, д. Рос. Общ. (Галант.).
— Юд. Берка Бол. Черкасскій, домъ Лопатина. (Золото).
Гурова Анна Алдра Александровскій, дмвл. 4, 355.
— Екат. Сем. 2-я Тверская - Ямская, дмвл. 454, 455.
Гуровъ Ал. Вас. М. Бронная, д. Полякова. (Мясо).
— Вас. Алдр. 2-я Тверская - Ямская, д. Гуровой.
— Дм. Никит. Крутицкая, д. Бѣлышевой. (Колон.).
— Ив. Мих. 2-я Тверская - Ямская, дмвл. 454, 455.
— Мих. Ил. Ащеуловъ, д. Каміонскаго. (Драпри).
— Мих. Пет. Долгоруковская, домъ Капелькина. (Мясо).
— Ник. Павл. Медынка, д. Терихова. (Столярн.).
— Пав. Ник. ка. Садов. Кар., домъ Тишениноваа. 696.
— Пав. Серг. Кам.-Колл. вал., дмвл. 176
— Пав. Серг. 1-й Крутицкій, дмвл. 211. (Мясо).
— Петр. Серг. Новое шоссе, дмвл. 285, 422.
— Петр: Серг. Сущевская, дмвл. 444.
— Петр. Серг. Палиха, дмвл 308.
— Серг. Вас. Чудовская, д. Лебедевой. (Мясо).
Гурская А. П. Самотечная - Садовая, дмвл. 386.
Гурскій Пет. Ник. п. пр. пов. Больш. Дмитровка, №№ „Версаль". 734.
Гурфинкель Гр. Льв. Троицлая, домъ Билибиной.
Гурьева Алдра Ник. акуш. М. Бронная, Спиридоновскій, д. Бѣлиной. 929.
— Мар. Ив. Петровск. бул., дмвл. 321.
— Мар. Ив. 3-я Мѣщанская, дмвл. 259.
— Раиса Алдр. Зубовскій, бул., домъ Дворц. вѣд. 712.
— Тат. Гур. 2-й Голутвинокій, дмвл. 87.
Гурьевская богад. Купеческаго Общест. Щипковскій, дмвл. 512.
Гурьевы братья Бол. Серпуховская, д. Рыбаковой. (Москат.).
Гурьевъ Алдр. Валер. пдпрч. Хамовники, Офицерскія квартиры, кв. № 23. 552.
— Алдр. Демьян. М. Спасскій, дмвл. 429.
— Алдр. Демьян. Охотнорядская, площ., д. Патрикѣева. (Молочная).
— Вас. Мих. Бахметьевская, д. Николаева. 862.
— Вас. Пав. М. Серпуховская, дмвл. 5, 101, 306, 401, 402.
— Вас. Пав. Неглинная, д. Прибыловой, (Кровати).
— Викт. Петр. прот. С. Покровское-Фили, 761.
— Влад. Серг. Задн. ул., Петровск. выс. дмвл. 137.
— Ив. Павл. Офицерскій, дмвл. 5, 101, 306, 401, 402, 633.
— Ник. Георг. шт.-кап. Кадетск. пл., 2 Корпусъ. 783.
— С. А. 1-й Ушаковскій, д. Соболевой. (Молочная).
— Серг. Плат. нс. Зубовскій, бул., д. Дворцоваго Вѣдомства. 537.
— Фед. Павл. Александровскій, дмвл. 5, 101, 306, 401, 402.
Гурьяновъ Вас. Пав. Б. Андроньевская, д. Александрова, 1130.
— Гур. Вас. Зацѣпскій валъ, дмвл. 5, 139, 217.
— Мих. Алдр. Б. Грузинская, дмвл. 95, 462.
Гурьянъ Герас. Дав. дкт. Б. Садовая, д. Орловой. 959.
Гурьянъ-Шмерель Т. Д. Ипатьевскій, д. Серпух. город. о-ва. (Резин.).
Гурѣева Акул. Бер. р. Москвы, дмвл. 30.
— Алдра Лаврент. Новосельскій, дмвл. 286.
— Ан. Сем. М. Мартыновскій, дмвл. 238.
— Клавд. Мих. М. Мартыновскій, дмвл. 238.
Гурѣевъ Ал. Мих. Мал. Мартыновскій, дмвл. 238.
— Ал. Никит. Огороды, дмвл. 295.
— Вас. Конст. Хавская, арднд. 486.
— Григ. Мих. Калужская, дмвл. 166, 185.
— Гр. Мих. Б. Предтечэнскій, дмвл. 345.
— Ив. Вас. Проходной, дмвл. 295, 356.
— Ив. Ив. Огороды, дмвл. 295.
— Ив. Мих. М. Мартыновскій, дмвл. 238.
— Ив. Фед. Сусальный, дмвл. 443.
— Мих. Мих. М. Мартыновскій, дмвл. 238.
— Ник. Ант. ттс. Остоженка, д. Егорова. 545, 959.
— Фед. Ив. Огороды. дмвл. 295.
— Фед. Мих. М. Мартыновскій, дмвл. 238.

Гусарева Ел. Конст. Калужская, домъ Купеч. общ. 815.
Гусаревъ Ив. Веніам. Б. Панская, дмвл. 310, 630, 806, 843, 807.
— Петр. Ив. Новосельсквя, д. Машарова. (Башмачн.).
Гусарова Матр. Епиф. 2 Крончиковскій, дмвл. 210.
Гусаровъ Григ. Ефр. Иверскій проѣздъ, дмвл. 154, 206.
— Гр. Еф. Щепиловскій туп., дмвл. 512.
— Мих Герас. Раздѣльная, дмвл. 34, 368.
— Мих. Герас. Б. Дмитровка, д. Мозгина. (Колон.).
— М. Цвѣтной бульваръ, д. Салтыкова. (Колон.).
Гусарскій Мих. Іос. пор. Хамовническ. казармы. 551.
Гусачева Мар. Герас. Тверская, дмвл. 81, 451.
Гусачевъ Коз. Коз. п.п.гр. Тверская, д. Гусачевой. 1082, 1103.
Гусева Алдра Ив. Раздѣльная, дмвл. 368.
— Ан. Матв. Красносельская, домъ Работкина. 868.
— Ан. Вас. Пименовская, д. Васильева. (Прачечн.).
— Анна Г. 3 Полевой, дмвл. 340.
— Ан. Ив. Сумниковъ, дмвл. 442.
— Ан. Иван. Лепехинскій, дмвл. 225.
— Ан. М. Спасск. туп., дмвл. 430.
— Ан. Пав. Васильевская площадь, д. Покровскаго соб.
Ан. Пет. Ст. Басманная, зд. Конст. Меж. Инст. 834.
— Вас. Ант. Ермаковская, здан. Убѣжища. 923.
— Евг. Яковл. Софійская наб., Маріинское училищ. 821.
— Екат. Еф. Долгій, дмвл. 116.
— Екат. Ив. Б. Никитская, д. Семенковичъ. (Моды).
— Екат. Мих. Чистые пруды, д. цер. Троицы Грязи.
— Ел. Ив. Курская канава, дмвл. 218, 219.
— Елиз. Пет. Ст. Басманная, зданіе Конст. Межев. Инст. 834.
— Ир. Иван. Живодерн. слоб., дмвл. 135.
— Лид. Серг. 2-й Благовѣщенскій, д. Сильверсванъ. 834.
— М. М. Арбатъ, д. Серебрякова. (Фруктов.).
— Мар. Пет. Руновскій, д. Леонтьева. 1066.
— Мар. Ст. Зацѣпа, д. Шурыгина.
— Нат. Вас. Хапиловская, дмвл. 488.
— Нат. Ив. 3-я Мѣщанская, дмвл. 259.
— Нат. Ник. Бутырскій пр., д. Козлова. 854.
— Нат. Фед. Маросѣйка, д. Кайсарова.
— Ол. Ив. 3-я Мѣщанская, дмвл. 209.
— Пел. Бор. Болотно-Лѣсной, дмвл. 42.
— Фекла Арс. М. Грузинская, д. Цвелева. (Посуда).
Гусевъ Агаф. Куз. Краснопрудная, д. Бычковой. (Тракт.).
— Алдр. Ал. Варваринскій, дмвл. 54.
— Ал. Вас. Дачный, дмвл. 103.
Гусевъ Ал. Ермил. 2-й Крончиковскій, дмвл. 210.
— Ал. Пав. Девятинскій, д. Бояркина.
— Анат. Ив. Гнѣздниковскій, д. Оберъ-Полиц. 553.
— Ан. Ив. Долгій, д. Гусевой. (Маляръ).
— Ан. Павл. Масляный, аренд. 238.
— Ареф. Ег. Воронцовская, дмвл. 68. 635.
— Ареф. Ег. Семеновская, д. Касичкина. (Писчебум.).
— Ареф. Ег. Китайскій пр., д. Политехническаго музея. (Табакъ).
— Аф. Ив. 3 Мѣщанская, дмвл. 259.
— Вас. Вас. кск. заводъ Гивартовскаго. 707.
— Вас. Георг. свщ. М. Полянка, д. цер. Спаса 664, 876.
— Вас. Ив. Б. Вражскій, дмвл. 72.
— Вас. Ив. Ладожская, д. Человѣкол. о-ва. (Мясо).
— Вас. Ив. Раздѣльная, дмвл. 368.
— Вас. Ив. 3 Сокольническая, дмвл. 416, 418.
— Вас. Ив. Выселки, дмвл. 74.
— Викт. Христ. псал. Дорогомиловск. кладб., церк. д. 663.
— Вл. Як. дкт. Остоженка, д. Варвар. о-ва. 767, 907, 928, 959.
— Дм. Мих. Тверская, д. Линдштедтъ. (Фотогр.).
— Евд. Петр. Воронья, д. Королева.
— Зос. Ив. Б. Кондратьевскій, дмвл. 189.
— Зосим. Ив. 3 Мѣщанская, дмвл. 259.
— Ив. Григ. Живодерн. слоб. дмвл. 135.
— Ив. Данил. Дубровки Нов. Стр. дмвл. 127.
— Ив. Ив. 3 Мѣщанская, дмвл. 259.
— Ив. Мих. Петр.-Разум. д. Гусева. 756.
— Ив. Степ. Краснохолмск. наб. дмвл. 204.
— Конст. Льв. ттс. Андреевск., дмвл. 8.
— Левъ Конст. дкт. Б. Тверская-Ямская. д. Волкова. 924, 959, 1107.
— Мих. Андр. Воронья, д. Волокитина. (Мясо).
— Мих. Ив. М. Красносельская, дмвл. 202.
— Мих. Ив. 3 Мѣщанская, дмвл. 259, 341.
— Мих. Конст. Б. Полянка, дмвл. 343.
— Мих. Конст. 1 Мѣщанская, д. Забродина. 571.
— Мих. Конст. п.п.гр. М. Якиманка, дмвл. 516.
— Мих. Пав. Кам.-Коллеж. в. дмвл. 169.
— М. Я. 1 Ушаковскій д. Шкунова. (Сапожн.).
— Н. В. Большой Овчинниковскій, д. Калашникова.
— Ник. Егор. Толмачевскій, д. Воронцова.
— Ник. Матв. крг. Городской полиц. домъ. 588.
— Ник. Павл. нс. Внѣ Москвы. 746.
— П. Е. псал. Б. Гнѣздниковскій, церк. д. 652.
— Пав. Ив. Петровка, д. Обидиной. 720.
— Пав. Мих. Кам.-Кол. в., дмвл. 169.
Гусевъ Петр. Петр. Гороховск., д. Межев. Инст. 780.
— Род. Ив. ттс. Красныя казармы. 781.
— Серг. Ив. 3 Мѣщанская, дмвл. 259.
— Т. О. М. Серпуховская, д. Глазуновой. (Колон.).
— Фед. Ив. 3 Мѣщанская, дмвл. 259.
— Фед. Фед. діак. Б. Чернышевскій, церк. д. 633, 878.
— Як. Гавр. гс. Варваринск. пр., соб д. 815.
Гусевы бр. Б. Сухаревская пл., д. Сухаревскаго Домовладѣльческ. т-ва. (Готовое платье).
— Зосимъ, Фед., Мих., Ив., Серг. и Нат. Иван. Б. Грузинская, дмвл. 95.
Гусельниковъ Ник. Конст. Семеновская, д. Колесина. (Мѣдн. маст.).
Гуслистова Нина Ив. Брестская, дмвл. 44, 55, 452.
Гуслистовъ Ник. Вас. Селезневская, дмвл. 156, 393.
Гусловъ Мих. Сем. Москворѣцкая, д. Проскуярковыхъ. (Портной).
Гусляковъ Ег. Дм. Н. Васильевскій, дмвл. 55, 365.
Гуссаковскій Леон. Сильв. Тихвинская, д. Шелудякова. 597.
Густавсонъ А. Космодаміановскій, д. Леоновыхъ. (Переплет.).
— Густ. Густ. Покровка, д. Васильева.
Густавсонъ Г. Я. Камергерскій, д. Денисовой. (Портной).
Густъ Вас. Арк. ттс. Дѣвичье поле, д. Соловцовой. 544.
Густякова Ир. Андр. бер. р. Москвы, дмвл. 30.
Гуськова Вѣра Фед. Набилковскій, дмвл. 263.
— Ек. Ив. Теплый, д. Герике. (Колон.).
— Мар. Ив. Остоженка, д. Шабардина.
— Над. Ник. Мясницкая, соб. д. 1063.
— Пр. Ив. Б. Грузинская, дмвл. 96.
Гуськовъ Алдръ Пет. Ипатьевскій, дмвл. 158, 184, 226, 262, 296, 462, 468, 499, 501, 509, 1058.
— Ал Тим. Б. Тишинскій, дмвл. 463.
— Ив. Ал. Б. Грузинская, дмвл. 96, 156, 518.
— Ив. Вас. Б. Грузинская, дмвл. 96, 712
— Ив. Як. Гавриковъ, д. М.-Казанск. ж. д. (Овесъ).
— Мих. Ив. Пятницкая, №№ „Тифлисъ". 806, 868.
— Пав. Алдр. п.п.гр. Красныя ворота, соб. д. 590, 1063, 1132.
— Пет. Ег. Дачный, дмвл. 103.
— Т. Д. Самотечная Садовая, д. Егорова. (Полотерн.).
— Тим. Фед. Б. Полянка, д. цер. Успенія Б. М.
— Фед. Егор. Дачный, дмвл. 103.
— Як. Ив. Гавриковъ, д. М.-Каз. ж. д. 314.
Гусятникова Матр. Афан. Тверская, д. Шаблыкиныхъ. (Мемлир. ком.).
Гутманъ Адол. Матв. част. пов. Б. Дмитровка, д. Живаго. 734, 738.
— Альфр. Дурной, д. Тимашевой. (Машины.).
— Винд. Ваг. Б. Сухарев. площ. дмвл. 443.

Гутманъ Ив. Авг. Кузнецкій, д. кн. Горчакова.
— Лец. Григ. дкт. М. Царицынская, лѣчебн. Тэріанъ. 941.
— Т. В. Анановскій, дмвл. 7.
— Теод. Вас. Б. Сухар. площ., соб. д. (Обувь).
— Теод. Густ. Цвѣтной бул., д. Альбрехтъ. (Парикм.).
Гутнеръ Вен. Зельман. Георгіевскій, д. Бахрушина.
Гутовскій Ник. Фил. 1-я Мѣщанская, Набилк. учил. 801.
Гуторъ Алдръ Евг. генер. штаба пдплк. Ср. Кисловка, д. Волкова. 781.
— Анат. Евг. пор. Матросск. Саперн батал. 560.
Гуттъ Ел. Ив. Н. Божедомка, Екатерин. Инст. 817.
Гутхейлъ Карлъ Алдр. п.п.гр. Денежный, соб. д. 241, 690, 712.
— Карлъ Фридр. Кузнецкій мостъ, д. Захарьина. (Музыка).
Гутцайтъ Дав. Исид п. пр. пов. Елоховская пл., д. Поповой. 735.
Гутчайльдъ Роб. Егор. Мясницкій, д. Гуськова.
Гутшейнъ Вѣра Андр. Софійск. набер., Маріинск. учил. 812, 882.
Гутьяръ Мар. Мих. Патріарш. пруды, меблир. комн. 828.
Гучкова Вѣра Петр. Гороховская, соб. д. 91, 1051.
— Кс. Ег. купч. Девятая рота, дмвл. 106.
— Лид. Сем. п.п.гр. Н. Басманная, дмвл. 22.
— Ольга Кирилл. Генеральная, соб. д 1036.
— Тат. Ив. Б. Спасскій, дмвл. 428.
— Юл. Ив Введенскій, д. Генералова. 880, 1039.
— Еф. С-вья Юшковъ, д. Куп. Общ. (Сукно).
Гучковъ Алдръ Ив. Генеральная, дмвл. 80, 590, 592, 595, 596, 720, 761, 870, 1044, 1062, 1179.
— Е. Ф. Генеральная, соб. д. (Сукно).
— Ив. Ефим. Басманная, д. Рожнова 80, 220, 590, 608, 705, 1179.
— Конст. Ив. п.п.гр. Леонтьевскій, д. Катыкъ. 80, 590, 592, 593, 607, 720, 870, 927, 1062, 712.
— Ник. Ив. нс. Гороховскій, соб. д. 566, 578, 590, 592, 593, 596, 720, 868, 900, 1051, 1062, 1103, 1133.
— Пав. Ив. п.п.гр. Тверская, дмвл. 174, 298, 308, 451.
— Фед. Еф. Генеральная, дмвл. 80, 220, 590, 608, 914, 916, 931, 1036.
— Фед. Ив. Ст. Басманная, д. Аминезарбъ. 865.
Гучковы. Пустой, дмвл. 364.
Гущина Алдра Ив. Ниж. Прудовая, дмвл. 359.
Гущенковъ Ал. Мих. Глазовскій, д. Пыховыхъ. (Дрова).
— Ал. Мих. Каммеръ-Коллеж. валъ зем. Брест. ж. д. (Дрова).
Гущина Ант. Коз. Покровка, д. Богомолова.
— Елиз. Дмитр. Пустая, д. Сергѣева, 845, 860.
— Ир. Андр. М. Переведеновка, дмвл. 313.
Гуащин Клавд. Вас. Шапочный, дмвл. 506.
— М. Е Юшковъ, д. Боровск. подвор. (Мануф.).
— Мар. Куз. Ямск. слоб. № 14, дмвл 524.
— Матр. Ст. Ямск. слоб. пер., № 9, дмвл. 522.
— Федос. Ив. Щемиловск. туп., дмвл. 512.
Гущинъ А. Е. Мал. Каменьщики, домъ Манина. (Колон.).
— Алдр. Ив. Б. Прѣсненская, дмвл. 360.
— Ант. Куз. Юшковъ, д. Александрова. (Мануф.).
— Вас. Пет. Покровка, д. Четверикокова
— Вас. Тер. Шаболовка, дмвл. 104 506.
— Ден. Ал. Б. Конюшки, дмвл. 190.
— Ив. Анис. Бол. Покровскій, дмвл. 337.
— Ив. Ал. Офицерскій, дмвл. 306.
— Ив. Мих. куп. Яковлевскій проѣз., д. цер. св. Іакова. 619.
— Ив. Мих. Варшавское шоссе, домъ Кулевой. (Мануф.).
— Ив. Вас. Крестовск. пр, дмвл. 206.
— Ник. Як. 6-й Міусскій, дмвл. 247.
— Пав. Дм. Башиловская, дмвл. 27.
— Пет. Вас. Ходынка, Никол. казар. 558.
— Степ. Терент. Ямск. слоб. пер., № 8, дмвл. 522.
— Ив. Мих. и **Марковъ** Вас. Петр. Б. Черкасскій, д. кн. Голицына. (Мануф.).
Гюбнеръ Альбертъ товарищ. Саввинскій, дмвл. 331, 381, 515.
Гюгененъ Мар. Льв. Солянка, Сир. Инст. Имп. Ник. I. 821.
— **Виршо** Эм. Генр. насл. п.п.гр. Петр.-Разумовское, дмвл. 323.
Гюке Генр. Герм. М. Лубянка, д. Обидиной.
Гюллингъ Ник. Оскар. гв.-пор. Ниж.-Кисловка, д. Ситникова. 781.
Гюльцгофъ Пав. Вас. Ермаковская, зд. Отд. Работн. дома. 1112.
Гюнтеръ Макс. Ефим. Самот.-Садовая, д. Соколовой. 1183.
Гюо Сальват. Фед Тверская, д. Гиршманъ.
Гюрлиманъ Альб, Альб. Богословскій, д. Бахрушина.
Гюттигъ Эд. Карл. Никитскія вор., д. Элькиндъ. 787

Д.

Давгинъ Ив. Ант. Петровка, д. Петров. монаст.
Даверіо Густ. Мясницкая, д Давыдовой. (Технич. конт.).
Давиденковъ Ник. Ник. кск. Каланчев. площ., Никол. вокз., д. № 20. 756.
Давидова Леон. Вас. Кудрин. Садов., 4 женск. гимн. 826.
— Нина Ив. Мясницкая, д. Давидовой, 1042.
Давидовъ Генр. Сигиз. пр. п. Антипьевскій, д Мазингъ. 731.
— Левъ Серг. кс. дкт. Ивановская, д. 20. 917.
— Сигм. Эрн. Долгоруковскій, д. Лобачова, кв. 8. Тлф. 2314.
— Теод. Дав. Мыльниковъ, д. Некрасова. 1145.
Давидсонъ Эд. Адол. Управл. складомъ двигателей, „Отто Дейтцъ". Мясницкая, д Музея № 24.
Давилина А. С. 3-й Гончарный, соб. д. (Пост. дворъ).
Давыденко Фед. Ник. Лоскутный туп., дмвл. 227, 390, 460, 714.
Давыдкина Людм. Мих. Шаболовка, д. Кирикова. (Галант.).
Давыдкинъ Мих. Ант. Срѣтенка, домъ Шохиной. 873.
Давыдова Аграф. Дав. Газетный, домъ Федотовой.
— Алдра Лаз. Сергіевскій, дмвл. 51, 398.
— Ан. Павл. 2-й Ушаковскій, д. Дерожинской. 842.
— Ан. Сем. купч. Спасская Садовая, дмвл. 387.
— Ан. Степ. Обуховскій, д. Протопопова. 881.
— А. Т. Елоховская, д. Годалова. (Моды).
— Вѣра Алдр. Леонтьевскій, дмвл. 225.
— Ел. Алдр. купч. Офицерскій, дмвл. 306, 366, 377, 389.
— Е. И. Б. Колосовъ, д Мишке. (Прач.).
— Ел. Камергерскій, д. Георг. монаст. (Корсеты).
— Клавд Ив. Ивановскій туп., дмвл. 154.
— Кл. Ив. Ст. Огородный, д. Смирнова. (Дрова).
— Клавд. Мих. акуш. Солянка, зданіе Родовспомог. зав. 933.
— К. П. М. Черкасскій, д. Калязин. монаст. (Бѣлье).
— Люб. Денис. Гороховская Мал. Отд. Никол. инст. 824.
— Люб. Ник. Плетешки, д. Чечоиппъ. 879.
— Мар. Гр. Курбатовъ, дмвл. 218.
— Над. Дмитр. Остоженка, дмвл. 305.
— Нат. Ник. д сс. Н. Басманная, д. Ермаковой. 888.
— Ол. Алдр. М. Ордынка, дмвл. 297, 300, 302, 509, 1133.
— Ол. Ал. купч. Шаболовка, дмвл. 504.
— Пел. Матв. Докучаевъ, дмвл. 115.
— Сераф. Влад. Трубецкой, дмвл. 40, 101, 237, 261, 474, 512, 1039, 1042.
— Соф. Андр. Б. Серпуховская, д. Ревиной. 884.
Давыдовская пустынь Арбатская площ., дмвл. 12, 247, 272.
Давыдовскій Вас. Фед. дсз. Остоженка, д. Варв. Общ. 798, 816, 838.
Давыдовъ 2-й Благушинскій, дмвл. 34.
— Абр. Дав. Кам.-Кол. в., дмвл. 175.
— Алдр. Алдр. Б Дорогомиловская, д. Еремѣева. 866.
— Алдр Вас. Денежный, д. Богоявленской. 772.
— Алдр. Пав. Варсонофьевскій, д. Рябушинскаго.
— Алдр. Як. дкт. М. Чернышевскій, д. Жукова. 959.

Давыдовъ Ал. Григ. Донская, д. Лощенова. (Дрова).
— Ал. Леонт. арг. Сергіевскій, д. Горнова. 1205.
— Андр. Дм. Николо-Ямская, дмвл. 276, 336,
— Арк. Ник. нс. Новопроэктированный, д. Васильева. 709.
— Арс. Гавр. Б. Татарская, д. Бобылевыхъ. (Мѣдн.).
— Вас. Вас. Александровская, д. Хромовой. (Сѣно).
— Вас. Макс. Лубянскій пр., д. Волкова. (Обувь).
— Вас. Макс. Солянка, д. цер. Всѣхъ Святыхъ.
— Вас. Петр. кс. Елоховск. площ., д. Лазаревой. 774.
— Вл. Алдр. кс. Колошинъ, соб. д. 166, 700, 701.
— Вл. Сав. Садовая, д. ц. Ермолая. 807.
— Евг. Дав. Б. Андроніевская, дмвл. 9, 69, 373.
— Ив. Вас. Докучаевъ, соб. д. 716.
— Ив. Ив. Красносельская, д. Арсентьева.
— Ив. Ив. Гавриковъ, д. Федорова. (Масло раст.).
— Ив. Ив. Ольховцы, д. Вайноровичъ. 715.
— Ив. Ник. пор. Остоженка, соб. д. 551.
— И. Т. 3 Коровій, д. Фетисова. (Съѣстная).
— Лввъ Серг. дкт. Митьковская. д. Малахова. 959.
— Леонт. Дав. 1 Сорокосвятскій, дмвл. 424.
— Мих. Сем. дкт. Ружейный, д. Арканова. 959.
— Никит. Григ. Пятницкая, дмвл. 367.
— Никит. Григ. Курбатовъ, д. Шокиной. (Дрова).
— Ник. Ал. пор. Охотный рядъ, д. Карзинкина. 710.
— Ник. Вас. дсс. Левшинскій, д. Загоскиной. 702, 717, 747, 763.
— Ник. Еф. Б. Андроніевская, д. Давыдова. (Малярн.).
— Ник. Моисеев. 1102.
— Ник. Петр. 1 Ушаковскій, дмвл. 483, 484.
— Ос. Григ. Ново-Благословенная, дмвл. 284.
— Ос. Григ. Слободскій, дмвл. 411.
— Пав. Егор. 2 Монетчиковскій, дмвл. 250, 366. (Водопров.).
— Пав. Петр. г. Руза. 708.
— Петр. Алдр. кск. М. Каменьщики, зд. Губ. Тюрьмы. 747.
— Пет. Егор. Спасо-Глинищевскій, д. цер. Сп. Преображ.
— Петр. Егор. 2 Монетчиковскій, дмвл. 250, 366.
— Петр. Егор. М. Грузинская, д. Жуковой. 597.
— Пет. Ег. кс. Пречистенскій, бул., д. Удѣльнаго Округа. 539.
— 2 Прох. Алдр. пр. пов. Троицкій, д. Барютиной. 731.
— С. В. М. Грузинская, д. Бѣлковой. 231, 232. (Колон.).
— Серг. Григ. Лазаревскій, дмвл. 222.
— Як. Алдр. Б. Тверская-Ямская, д. Николаевой. 1125.
— 1 Як. Алдр. пр. пов. Брестская, д. Кабановой. 731.
Дагаева Соф. Серг. Долгій, дмвл. 93, 115, 329.
Дагаевъ Арк. Фед. кс. Смолен. бул., д. Мишке. 718.
— Викт. Арк. нс. 4 Ямская, д. Заводова. 575.
Дадоновъ Вл. Павл. ттс. Мерзляковскій, д. Неждановской. 727.
— Мих. Ив. М. Никольскій, д. Ключарева. 932.
Дадыкина Е. И. 4 Мѣщанская, д. Тимофеевскаго. (Моды).
Дадыко Мар. Ник. Б. Бронная, д. Живаго. (Строит.).
— Ром. Ис. Благовѣщенскій, дмвл. 32.
Даева Зин. Андр. Глотовъ, дмвл. 83.
Даевъ Ром. Григ. дкт. Тверская, д. Олсуфьевой. 1009.
Дайгъ Генр. Ос. сс. 4 Мѣщанская, д. Кирхгофъ. 793.
Дайцельманъ Венціанъ Самуил. Хлѣбный, д. Эпштейнъ.
Даксергофъ Ад. Ад. Б. Ник. Песковск., дмвл. 274.
— Алдр Влад. гс. За Семен. заст., зд. Измайл. богад. 1085.
Даль Ник. Влад. дкт. Спиридоновскій, соб. д. 959.
— Соф. Петр. Спиридоновскій, дмвл. 431.
Дамаскинъ Игн. Ив. куп. Б. Спасскій, дмвл. 344, 428.
Дамашевскій Игн. Степ. Тверская, д. Гиршманъ.
Дамманъ Алдр. Бор. 2 Мѣщанская, д. Золотарева. (Вязальня).
Дамрина Алдра Пет. Пименовская, соб. д. 327, 1040.
Дамринъ Дм. Пет. Пименовская, соб. д. 327, 1179.
Дамское попечительство о бѣдныхъ Воронцовская, дмвл. 59, 68, 329, 402.
Данаевъ Ник. Пет. нс. дкт. Бутырская, д. Долгоносовой, 930, 959.
— Пет. Ив. архит. 6-й Міусскій, д. Молчановой. 1193.
Дангауеръ Альб. и К⁰ Мясницкая, д. Вятскаго подворья. (Техн. кон.).
— Андр. Карл. Вознесенская, дмвл. 63, 108.
— А. К. и **Кайзеръ** В. В. Мясницкая, д. Гонецкой. (Машин.)
Данилевская Матр. Пет. М. Царицынская, лѣчебн. Теріанъ. 941.
Данилина Алдра Ил. Б. Овчинниковскій, д. Бѣлкова. (Колон.)
— Зин. Никит. Б. Голутвинскій, д. Мшихиной. 885.
— Матр. Иван. Б. Серпуховская, дмвл. 402, 405.
Данилинъ Ив. Андр. Б. Голутвинскій, д. Мишихиной. 579.
— Ив. Ив. Банный, д. Александрова.
— Ив. Ив. Ивановская, дмвл. 152.
— Ник. Мих. Верхне-Прудовая, д. Меньшова. 810.
— Пет. Мих. Кудринскал, д. Аборина. 805.
Данилова Штатный, дмвл. 510.
— Агрип. Серг. Донская, дмвл. 120.
— Алдра Матв. Бутырскій пр., дмвл. 50.
— Ан. Март. Бутырскій пр., дмвл. 50.
— Анна Ник. Новоогородный, д. Жигардловичъ. 846.
— Ел. Алдр. вд. дсс. М. Власьевскій, дмвл. 61.
Данилова Зин. Ив. Тріумфал.-Садовая, дмвл. 297, 303, 388, 501.
— М. Н. Грохольскій, Петр. мѣщ. уч. 868.
— Матр. Прок. 1 Ямская, дмвл. 519.
— Над. Ник. Ст. Басманная, д. Вишнякова. 837.
— Ол. Ник. Гороховская, Малол. Отд. Инст. Имп. Ник. I. 824.
— Пелаг. Андр. М. Рогожскій, дмвл. 374.
Даниловичъ Георг. Фед. дкт. Садовая-Тріумф., д. Кулагина. 921, 959.
— Стан. Іоак. инж. нс. Машковъ, д. Серебрякова. 726.
Даниловская М-ра т-во Ильинка, д. Купеческ. Банка. (Мануф.)
Даниловскій м-рь Серпуховское шоссе, дмвл. 102, 176, 404.
Даниловъ Каланчевскій, д. Малюшина. (Мебл. ком.).
— Алдр. Ив. 1 Церковная, дмвл. 498.
— Алдр. Матв. Общ зд. Никол. ж. д. 756.
— Алдр. Серг. пдплк. М. Власьевскій, соб. д. 557.
— Вас. Дан. Анненскій пер., дмвл. 10, 310.
— Вас. Дан. Покровская, д Мухина. (Токар.).
— Вас. Дан. 2 Проектированный, дмвл. 352.
— Вас. Дан. Арбатъ, д. О-ва Русскихъ Врачей. (Мясо).
— Вас. Як. пдпрч. 1 Ушаковскій, д. Иванова, кв. № 5. 552.
— Викт. Серг. шт. ротм. Курбатовскій, д. Шувалова. 563.
· Влад. Дан. Скотопрогонная, дмвл. 410. (Бондар.).
— Влад. Ив. Срѣтенскія вор., меб. кои. Ліонъ. 563.
— Ив. Дан. Пуговишниковъ, дмвл. 362.
— Ив. Дм. Хамовническій, д. Трындиной. (Сѣно).
— Ив. Серг. кс. Ник.-Песковскій, д. кн. Голицына. 718.
— Ив. Серг. Б. Левшинскій, дмвл. 224.
— Кир. Дан. Благовѣщенскій, д. Веригиныхъ, 1181.
— Куз. Дан. Мыльниковъ, д. Соловьевой. (Мясо).
— Куз. Никиф. Тихвинская, дмвл. 460.
— Мих. Пав. ген.-инф. Калошинъ, д. Борщова. 915, 1152.
— Никита Дан. Мясницкая, д. Городничева. (Мясо).
— Ник. Ив. Таганск. пр. д. Алябьевыхъ. (колбасн.).
— Ник. Пет. дкт. Садовая Тріумф., д. Орловыхъ. 920, 959.
— Ник. Фед. Садовническаи, д. Бутина. 1059.
— Пав. Гер. Донская, с. д. 1066.
— Пет. Ал. Срѣтенка, д. ц. Св. Троицы. (Книги, писч.-бум.).
Даниловъ Серг. Дан. Дѣвкинъ, д. Зубова. 562.
— Серг. Егор. кс. Никитск. бул. д. Госуд. Банка. 695.
— Серг. Серг. ттс. 722.
— Тар. Дан. Селивертовскій, дмвл. 171, 394, 463.
— Тих. Ив. 1 Мѣщанская, д. Журавлева. (Колб.).

Даниловъ-Миловидовъ Вас. Тер. Калужская, д. Комаровыхъ. (Мануф.).
Даниловъ-Нитусовъ Ив. Ип. Домниковская, д. Малюшина. (Трактиръ).
— Т. и **Королевъ** А. торг. д. Лубянск. пр. д. Еремѣевыхъ). (Сельди)
Данильченко Ан. Сав. арт. Б. Молчановка, д. Херсонской. 1205.
Данильченко Ол. Лук. арт. Б. Дмитровка, д. Михайлова 1201.
Данильченко Пет. Ант. арт. Драчевка, д. Шелудякова. 1139, 1206.
Данишевскій Вас. Никан. Тверской бул., д. Романова. 820, 1009.
Даніилъ іеромон. Никольская, Богоявленскій мон. 620.
Данкинъ Герас. Солом. дкт. Маросейка, д. Бергъ и Еремѣевыхъ. 959.
— Шлем. Янкель Ипатьевскій, д. Серпух. Город. О-ва (Галант.).
Данкманъ З. Пречистенка, д. Моск. Домовлад. Т-ва. (Портн.).
— Мор. Марк. Тверская, д. Англ. Клуба. (Портной).
Данковъ Ст. Пет. 1 я Рогожская, д. Волкова. (Сѣно).
Данненбергъ Фридр. Алдр. нот. Театр. площ. д. Журавлева. 719.
— Эрн. Фед. Страстной бул., д. кн. Горчакова, кв. 54.
Данненгиршъ Фед. Ив. Садов Черногрязская, д. Тарасова.
Данцгиръ Андр. Андр. ка. Трубниковскій, д. Трубниковой. 700, 701, 1100.
Данцигеръ Юл. Марк. Страстной бул., д. кн. Горчакова, кв. 59.
Данышева Пел. Павл. М. Дорогомиловская, дмвл. 122
Данышевъ Ос. Павл. М. Дорогомиловская, дмвл. 122.
— Серг. Іос. М. Дорогомиловская, дмвл. 122, 123.
Данько-Федяй Нат. Арк. Солянка, Никол. женск. уч. 825.
Дараганъ Варв. Влад. ж.дсс. Скатертный, дмвл. 409, 692, 828, 1109, 1133.
Дараганъ Ив. Петр. сс. Хлѣбный, соб. д. 1133, 1178.
— Иннок Коз. Поварская. д. Коннозаводства. 26, 749, 1146.
— Серг. Иннок п.пр.пов. Садовая, д. Чижиковой. 735.
Даровскій Ник. Серг. Коломенско Ямская, дмвл 187.
Дарскій Пав. Серг. гс. Волхонка, м. к. Вѣна. 544.
Дартау Ник. Авг. Доброслободскій, д. № 13. 1052.
— Фрид. Авг. крг. 706.
Дауше Пав. Георг. дкт. Петровка, д. Коровина. 959, 1009.
— Фридр. Карл. 2 Миняевскій пр., дмвл. 242.
— Целина Аполлин. дкт. Петровка, д. Коровина. 959.
Даукша Лев. Франц. архит. Аптекарскій, д. Васильева. 599, 1192.
Дахреденъ-фонъ Елис. Герм. 1 Мѣщанская, д. Перловыхъ. 959.
— Пав. Герм. дкт. Кузнецкій мостъ, д. кн. Горчакова. 959.
Даціаро Алдръ Іос. Кузнецк. мостъ, д. Санъ-Галли. (Худож. маг.)
Дача Студенецъ Пр. бер. р. Москвы, дмвл. 252, 361.
Дашева Соф. Серг. арт. Спиридоновскій, д. Лангаузъ (Эрмитажъ).
Дашкевичъ Ив. Мих. дкт. Дурновскій, д. гр. Ланскаго. 959.
— Іосифъ Гиляров. 915.
— Мих. Гиляр. пор. 2 Мѣщанск., д. Захарова. 550.
— Нат. Фед. Воздвиженскій, д. Тарусина. 854.
— Ос. Гил. нс. Спиридоновка, д. Филиппова. 551.
Дашкенъ Х. А. Новая пл., д. Кознова. (Обувь).
Дашкова Лид. Дм. ак. Новинскій бул., д. Бакастова. 1018.
Дашковъ Вас. Прок. Н. Басманная, д. Гвоздева. (Колбасн.).
— Ив. Матв. 3 Тверская-Ямская, д. Клингеландъ. (Колон.). 234.
— Ник. Мих. п.пр.п. Знаменка, домъ Фельдштейнъ. 738.
Дашъ Эдм. Франц. Газетный, д. Толмачева.
Двойниковъ Мих. Кир. М. Царицынская, д. Двойникова. (Булоч.)
Двойновъ Кир. Яков. М. Царицынская, дмвл. 495.
Двойченко Дм. Серапіон. дкт. Смирновскій, д. Орловыхъ. 925, 959, 1087.
Двойресъ Як. Вас. 1185.
Двораковскій Ант. Игн. пор. Петровскія казармы. 563.
Дворецкій Егор. Степ. 2 Сокольническая, дмвл. 416.
— Ив. Серг. Тихвинская, дмвл. 460.
— Петр. Мих. Ямск. слоб. пер., № 8., дмвл. 522.
— Серг. Тарас. Б Дорогомиловская, дмвл. 27, 121.
Дворецъ-Дворецкій Фед. Фед. крг. Б. Дмитровка. Театр. Конт. 538.
Дворжецкій-Богдановичъ Фома Осип. двор. арх. М. Власьевскій, дмвл. 61, 813.
Дворникова Мар. Павл. Б. Троицкій, дмвл. 472.
— Мар. Як. Бахметьевская, дмвл. 24.
Дворниковъ Алдр. Ст. Б. Лубянка, д. Срѣтенскаго монаст. (Переплет).
— Григ. Фед. М. Андроніевская, дмвл. 10.
— Пав. Фед нс. Теплый, д. Свѣшникова. 815, 864.
— Серг. Мих. Кам.-Колл. в., дмвл. 172, 673.
Дворцовая контора Горбатый мостъ, дмвл. 73, 90.
Дворцовое Вѣдомство 31, 109, 149. 224, 230, 253, 265, 319, 321, 459, 493.
— Управленіе. Огородная, дмвл. 173, 293, 295.
Дворянское депутатское собраніе. Теплый, дмвл. 458, 503.
— Общество. 1 Мѣщанская, дмвл. 177, 255.
Дворянства домъ имени Казакова, Поварская, дмвл. 330.
Дворянство Московское. Охотнорядск. пл., дмвл. 81, 112, 307, 430.
Дворянчиковъ Игн. Мих. Ямск. слободскій, №12, дмвл. 235,236,523. (Колон.).
Двужильный Ник. Георг. кск. Салтыковскій, д. Чоколова. 575, 753.
Двуниткинъ Нест. Никиф. Б. Никитск., д. Кондратьева. (Пивная).
Двухличенковъ Дм. Ив. Басман. площ., д. 591.
Дебовъ Гр Ег. 2 Серпуховскій, дмвл., 405.
Дебуа Климентъ Карл. М. Успенскій, дмвл. 15, 480.
Дебюшонъ Марг. Петр. Астрадамскій, дмвл. 15.
Девелъ Дан. Фед. ген.м. Никольск. п., д. № 7. 557.
Девлетъ-Кильдѣева Ан. Андр. кн. Обуховскій, дмвл. 291.
Девлетъ-Кильдѣевъ кн.гс. Георг. Ник. Сергіевскій посадъ. 707.
Девишева Фатина Б. Татарская, дмвл. 448.
Девонискій Ив. Матв. Фуркасовскій, д. Обидиной. (Машины пишущія.).
Девяткинъ Игафраксъ Сафр. дкт. Садовая-Спасская, д. Финляндскаго. 959.
— М. И. Черногрязская-Сад., д. Совѣтовой. (Сапожникъ).
Девятовъ Ник. Ив. кс. дкт. Б. Полянка, д Холостовой. 921, 959.
Деттерева Ив. Андр. насл. Дурной, дмвл. 129.
— Мар. Дм. Дурной, дмвл. 129.
— Соф. Ал. Брюсовскій д. Федоровой. (Моды).
Деттяревъ Ив. Андр. Б. Рогожскій, дмвл. 374.
— Конст. Мих. Каретная-Садовая, д. Васильева. 904.
— Мих. Мих. Б. Полянка, д. Гальманъ. (Фрукты).
— Н. М. Пятницкая, д. Шереметьевой. (Фрукты).
— Петр. Троф. Крутицкая, дмвл. 211.
Дедюхина Гл. Ос. М. Никольская, дмвл. 271, 408.
Деесъ Жан. Эрн. Владиміро-Долгорук., д. Курникова. 630.
Дежэ Адол. Ив. М. Лубянка, д. Франц. ц. 842.
Дежурновъ Дм. Сид. Салтыковскій, д. Гинкуль. (Колон.). 238.
Дейбелъ Елена Генр. Б. Спасская, д. Медвѣдева.
— Людв. Кар. Б. Дмитровка, д. Денисовой.
Дейбнеръ Вильг. Мор. Кузнецк. мостъ, д. Рос. Стр. Общ. (Книги).
Дейкархановъ Христ. Ефр. дкт. ттс. д. Соломирскаго. 587, 960.
Дейнега Валер. Аверк. 1 Мѣщанская, д. Ботанич. сада. 785, 796, 1131.
Дейнега Вяч. Арк. кск. 1 Мѣщанск., д. Ботанич. сада 769.
Дейнека Алдр. Ив. пор. Б. Царицынск., д. Кислякова. 551.
Дейчъ-Фонъ Влад. Фед. дкт. Б. Дмитровка, д. Бахрушина. 960.
Деканова Елиз. Мих. арт. Тверская, д. Матейсенъ. (Эрмитажъ).
Декапольскій Ал. Филадельф. дкт. Пречистенка, д. Селесневой, 960.
— Филад. Петр. сс. Знаменскій, д. Большакова. 783, 826.
Деккеръ Пав. Фр. Эдуардъ Карл. Трехсвятительскій, д. Корнилова,
Деконская Юл. Конст. Токмаковъ, д. Шпикулевой. 837.
Деконскій Серг. Ник. дсс. Пречист. бул., д. Дреземейеръ. 717.

Дексбахъ Агрип. Спир. Тихвинская, дмвл. 460.

Де-Лавинъ Марія Покровка, д. Елагиной.

Делаль Юл. Луиза Софійская набереж., Маріинск. женск. учил. 821.

Деларова Эмма Авг. Н. Басманная, д. Овчинниковой. Модн. маст.).

Делекторская Елиз. Пав. ак. 3-й Гончарный, д. Хандрикова. 1018.

— Ол. Фед. Садовая-Каретная, д. Лобозева. 866.

Делекторскій Ник. Прок. арх. Никольскій, дмвл. 279, 1192.

— Серг. Ник. дкт. Чудовская, д. Ерохина. 767, 910, 960.

Дели Эм. Ив. Башиловская, д. Шермеръ. 690.

Делицынъ Ник. Пет. Брестская, д.ц.св. Василія Кесарійскаго. 631.

Делле Конст. Вас. св.худ. М. Кисловка, Муз. Драм. учил. 811.

Деллосъ Конс. Ив. Срѣтенскій бул., д. „Россія“ кв. 33.

Дельбари Ал. Алдр. Рождественка, д Денисова. 807.

Дельвигъ Ник. Пав. Ивановскій пр., дмвл. 154.

— бар. Свят. Ник. пр. пов. Тверская, д. Постниковой, 731, 1134.

— бар. и **Чернонебовъ**. Юшковъ, д. Варв. Общ. (Нефть).

Дельгасъ Вас. Вас. Каланчевская, д. насл. Соколова. (Мануфакт.).

Дельгасъ Мар. Вас. Зацѣпскій валъ, д. Кокуева. (Галант.).

Дельпино Андр. Ив. пр. пов. Леонтьевскій, д. Катыкъ. 731.

Дельсаль Дм. Петр. нс. Б. Лубянка, д. 3 гимназіи. 786.

Де-Ля-Моттъ Мар. Ал. Лефортовскій, д. Куркова. 854.

Делянова Ел. Абр. вд. тс. Дегтярный, дмвл. 107.

Демантъ Бер Лейз. дкт. Спасо-Глинищевскій, д. Человѣколюбиваго О-ва. 960.

Демарни Столовый, д. де-Норманъ. 848.

Дембовскій Казим. Брон. нс. Остоженка, д. Воен. Вѣд. 545.

Дементъ Маркусъ Покровка, д. Кудряшева.

— Як. Марк. 2 Успенскій, д. Свиридова. (Кожа).

Дементьева Ек. Серг. Б. Ордынка, Епарх. Мар. учил. 845.

— Елиз. Пав. Костомарсовъ, д. Фокина. 854.

— Зин. Мих. фельдшерица Стромынка, зд. Бахруш. больн. 914.

— Лид. Мих. Стромынка, зд. Бахруш. больн. 914.

— Мар. Ив. Вознесенскій, дмвл. 63.

— Ол. Григ. купч. Казанскій, дмвл. 163.

— Пел. Дем. Б. Переведеновка, дмвл. 312.

— Пелаг. Петр. Оружейный, дмвл. 116, 303.

— Эм. Ив. 6 Міускій пр., д. Соловьева. 1051.

Дементьевъ Ив. Ст. Б. Власьевскій, д. фонъ-Штейна. 700.

— Матв. Мих. Курбатовскій, дмвл. 218.

— Мих. Григ. Казанскій, дмвл. 163.

Дементьевъ Мих. Дем. М. Дорогомиловская, дмвл. 122, 123.

— Ник. Григ. Б. Спасскій, дмвл. 428.

— Ник. Григ. Казанскій, дмвл. 163.

— Ник. Григ. М. Полянка, д. Дементьевыхъ. 1176.

— Ник. Ив. Кузнецкій мостъ, д. Джамгаровыхъ.

— Ник. Ив. Софійка, д. Купеческаго О-ва. (Цвѣты иск.).

— Ник. Степ. Б. Семеновская, дивл. 396.

— Пав. Алдр. нс. Калужская, д. Егорова. 545.

— Фед. Фед. 6 Міускій пр., д. Соловьева. 1051.

Дементьевы и Васильевъ П. В. Арбатъ, д. Серебрякова. (Чай).

Демидецкій Демидовичъ Карл. Мих. Б. Никитская, д. Штуренъ. 550.

Демидова Агрип. Андр. Б. Полянка, д. Васильева. (Моды).

— Ак. Фед. Ирининская, д. Гиндорфъ (Мука)

— Дм. Петр. насл. Шаболовка, дмвл. 506.

— Над. Влад., зд. Университета. 817.

— Нат. Андр. М. Тишинскій, дмвл. 464.

— Пел. Анаст. Донская слоб., дмвл. 119.

— Соф. Всев. двор. Староконюшенный, дмвл. 436.

— **Санъ-Донато** кн. насл. Балчугъ, д. Демидовой кн. Санъ Донато. (Желѣзо).

— **Санъ-Донато** Ел. Петр. кн. вд. дсс. Садовническая, дмвл. 19, 390.

Демидовичъ Алдр. Тим. сс. Смирновъ, д. Орлова. 691.

— Вл. Селив. 1110.

Демидовокая богадѣльня. Гороховская, дмвл. 90.

— Людм. Ник. вд. ген.-м. Кудринск Садовая, дмвл. 81, 332, 385.

Демидовъ Ак. Фед. Нѣмецк. рын., д Калинина. (Мука).

— Алдр. Вас. Срѣтенскій бул., д. „Россія“, кв. 117.

— Алдр. Гр. 2 Мѣщанская, дмвл. 257.

— Алдр. Фед. Козихинскій, д. Тихомировой. 803.

— Ал. Сам Воронья, дмвл. 69.

— Ал Сем. 1 Мѣщанскка, дмвл. 256.

— Андр. Андр. нч. Балчугъ, дмвл. д. Осипова и Рахманова. 696.

— Андр. Гр. Масленниковъ, дмвл. 238.

— Андр. Тих. Б. Грузинская, д. Копытиныхъ.

— Вас. Вас. Красносельская. дмвл. 201.

— Вас. Дермент. М. Царицынская, дмвл. 495

— Вяч. Дм. пдпрч. Хапиловская, д. Гулячкина. 562.

— Д. В. Пустая, домъ Воробьева. (Инструмент.).

— Конст. Влад. Донская, дмвл. 120.

— Конст. Вл. Донская д. Горностаевой.

— Конст. Дм. кр. 1 Грохольскій, соб. д. 712.

— Ник. Влад. сс. Ст. Басманн. Алекс. Ком. учил. 800.

— Ник. Христ. крг. Прѣсненск. полиц. домъ. 588.

— Пет. Ал. Воронья, д. Демидовой.

— Порф. Ал. Воронья, д. Демндовой.

Демидовъ Серг. Пав. Краснопрудный, д. Рыбалкиной.

— Ст. Дем. Божедомскій, дмвл. 38, 712.

— Фед. Мих. 1 Серпуховск, пр., дмвл. 405.

— **Санъ-Донато кн.** Кулаковск. наб., дмвл. 217.

Демидовы брат. Воронья, д. Демидова. (Булочн.)

Демина Ан. Федор. купч. Саввинскій, дмвл. 331, 381.

— И. Юшковъ, д. Куп. О-ва (Мануф.)

— Клав. Ерем. Долгоруковская, д. Субботина.

— Клав. Григ. Ирининская, дмвл. 139.

— Мар. Тер. п.п.гр. Гороховская, дмвл. 90, 391.

Деминъ Вл. Ерем. Дурновъ, д. Чтенина.

— И. М. 1 Мѣщанская, д. Вердеревскаго. (Кондит.).

— И. Н. Александровская, д. Николаева. (Колон.).

— Н. И. Ивановская, д. Аблаженова. (Сапожн.)

— Ос Прокоп. Лѣсная, дмвл. 231.

— Сем. Пав. М. Колосовъ, д. Евдокимова (Колон.).

— Фед. Андріан. Ирининская, домъ Деминой.

Демиховъ Алдр. Павл. Дорослободскій, соб. д. 114, 631, 1081.

Демишева Ел. Ив. Н. Божедомка, Александр. Инст. 818.

Демюръ Жюль Арт. Б. Никитская, д. Пѣнкиной. (Хрустальн.).

— Серг. Гр. Петровка, д. Хомякова. (Цвѣты иск.).

Денисевичъ Ан. Мих. арт. 4 Мѣщанская, д. Кирхгофъ. 1205.

Денисова Анна Алдр. Селезневск. туп., дмвл. 394.

— Ан. Григ. Курская канава, дмвл. 219.

— Ал Ив. Симоновская слоб., дмвл. 407.

— А. С. Селезневская, д. Бакастова. (Съѣстная лав.).

— Ал. Степ. Рождественка, 813.

— А. К. Воронцовская, д. ц. Сорока Святит. (Колон.).

— Ан. Мих. Ирининская, дмвл. 159.

— Ан. Павл. Курская канава, дмвл. 219.

— Вѣра Дм. артист. Ермолаевскій, д. Расторгуева. 1203.

— Ек. Ив. вд. ттс. Б. Дмитровка, дмвл. 112 169.

— Елиз. Вас. 6 Міусскій пр., дмвл. 247.

— Елиз. Сем. Нѣмецкая, д. Наркирьеръ. (Молочн.)

— Ел. Фед. Тверская, д. бр. Филипповыхъ.

— Лид Гавр. Б. Троицкій, д. Хлудова. 840.

Денисовъ Алдр. Андр. крг. Б. Ордынка, д. № 43, 694.

— Ал. Іуд. Шаболовка, д. Кирикова, (Мясо).

— Ал. Каз. Лѣсная, дмвл. 42, 231.

— Ал. Ник. ка. Глазовскій, д. Грачева. 544.

— Анат. Влад. Ходынка, Николаев. каз. 558.

— Андр. Коз. Сорокосвятская, д. Астахова. (Колон.). 244.

Денисовъ Андр. Тим. Н.-Кисельный, дмвл. 179, 375.

— Андр. Тих. Кам.-Колл. в., дмвл. 170.

— А С. Бол. Грузинская, д. Николаевой. (Гарм.).

— Вакх. Ал. 2-я Рогожская, дмвл. 372.

— Вас. Вас. нч. Якиманск. площ., д. 591.

— Дан. Дан. Б. Бронная, д. Колуковой. (Колон. торг.).

— Дм. Яков. Сергіевскій, дмвл. 398.

— Дм. Як Раздѣльная, дмвл. 36, 368.

— Ив. Аф. Плат. „Реутово“, Нижегор. ж. д 874.

— Ив. Фил. 3-й Тишинскій, д. Сычева. (Бѣлошвейн. маст.).

— К. Е. 3-я Тверская-Ямская, д. Шереметевой, (Скорнякъ).

— Конст. Ст. гс. Мясницкая, зд. Музея. 822.

— Леон. Ив. Чуровская, д. Свѣшниковыхъ. 1129, 1130.

— Мих. Лазар. Покровская, д. Пѣшкова.

— Ник. Макс. Ходынка, Никол. каз. 558.

— Пав. Як. Б. Полянка, д. Поповой. (Мануф.).

— Сем. Андр. куп. Тихвинская, дмвл. 460.

— Сем. Ден. Ильинская, дмвл. 156.

— Сем. Мих. Покровская, дмвл. 335.

— Ф. В. Конная площ., д. Бибиковой. (Сапожн.).

Демокритовъ Гавр. Алдр. діак. Воздвиженка, д. быв. Крестовозд. мон. 619.

Демонси Мар. Дм. Хлѣбный, д, Посниковой. 1052.

— Ник. Карл. дсс. Хлѣбный, д. Постникова. 717.

Демпелъ Мих. Вас. дкт. Тверская, д. Лукутиниыхъ. 960.

Демушкина Екат. Вас. 1-я Мѣщанская, д. Тюменева. (Сѣно).

Демушкинъ И. К. Щеповскій, д. Глѣбова. (Обувь).

Демьяновъ Ал. Денис. Мокринскій, д. Трусевичъ. (Гармон.).

. Ник. Як. сс. Сельск, Хозяйст. Инст. 778, 1131.

Демюръ Арт. Франц. Б. Никитская, д. Пѣнкиной. 1054.

— Жюль Арт. Б. Никитская, д. Пѣнкина.

Денгеймъ Ел. Ник. Тверской бул., д. Романова. 820.

Денелъ Анна Ив. ак. Спиридоновскій, д. Юргенсонъ. 1018.

Денлопъ К° Б. Дмитровка, д. ц. Григорія Богослова. (Шины).

Деннетъ Ал. Ром. ген.-л. Никольскій, дмвл. 279, 1140.

Деннингъ Ек. Ив. Успенскій, д. Елисав. Общ. 1046.

Денницына Елиз. Алдр. Соболевъ, дмвл. 414.

Денореа Сам. Сам. Ст. Басманная, д. Александр. Коммерч. Учил. 690, 800

Де-Норманъ Екат. Конст. бар. 3-я Мѣщанская, дмвл. 257, 259.

Де-Норманъ Елиз. Конст. бар. Столовый, дмвл. 269, 437, 438.

Денте Викт. Неер. арт. С. Кисловка, д. Волкова. 810, 1206.

Деньгина Соф. Вас. Неопалимовскій, дмвл. 267.

Деньщиковъ Ник. Мих. Перуновскій, дмвл. 317.

Депре Анна Ник. масс. Б. Дмитровка, д. Востряковыхъ. 1029.

— Ел. Алдр. Неглин. пр., дмвл. 145, 146, 266, 320, 321.

— Ник. Ив. дант. Б. Дмитровка, д. Востряковыхъ. 1009.

— Товарищ. Петровка, д. Депре. (Вин.).

Депрская Алдра Ал. 2 я Ямская, дмвл. 520.

Дербенева Никан. С-я товар. Б. Дровяной, соб. д. (Мануф,).

Дербеневъ Никан. Ив. Бол. Дровяной, св. д. 837.

— Ив. Никан. п.п.гр. Бол. Дровяной, с. д. 125, 672, 837, 1081.

— Петръ съ С-ми Ипатьевскій, д. Александрова. (Мануф.).

Дербеневъ-Степановъ Алдр. Оссіев. Проточный, дмвл. 356.

Дервизъ-фонъ Вѣра Ник. Гороховскій, дмвл. 91.

— Нина Мих. Гороховскій, с. д. 828.

— Пет. Мих. п. пр. пов. внѣ Москвы. 735.

— Серг. Павл. двор. Черногрязск.-Садовая, дмвл. 389, 464.

Дергачева Алдра Тер. Павловская, дмвл. 307.

Дергачевъ Дм. Макс. Срѣтенка, д. Мамошина.

— И Х. и **Гавриловъ** И. Г. Больш., Грузинская, д. Быкова. (Бронзов. зав.).

— П. А. Плющиха, д. Аплаксиной. (Парик.).

— Серг. Львов. Нов. - Зыково, дмвл 150.

— Серг. Филип. 2-й Полевой, дмвл. 340.

Дергачъ Бор. Фил. шт.-кап. Земляная д. Ильина. 553, 1149.

Деревщикова Ксен. Мих. Берсеновская наб. д. Романова.

Деревщиковъ Алдр. Фед. Рождественка, д. Междунар. Торг. Бан. (Карт.)

— Мих. Як. Н.-Басманная, дмвл. 22.

Деректорскій Ив. Фед. Б Тишинскій, дмвл. 463.

Державина Вѣра Дм. Божедомскій, Самотецк. ж. училищ. 885.

— Марг. Ив. Зубово, д. Державина. 849.

— Юл. Вас. М. Успенскій, дмвл. 481.

Державинъ Андр. Ал. арт. Воздвиженка, меб. ком. Петергофъ. 1202.

— Вас. Дм. свящ. М. Царицынская, д. Державиной. 624.

— Дм. Ив. псал. Донская, д. Ризполож. церкви. 658.

— Ив. Ив. сс. Троицкая, д. Потѣхиной. 148, 799, 819, 827.

— Ив. Ив. діак. Теплый, дмвл. 458.

— Іоаннъ Іоанн. свящ. Зубово, д. цер. Знаменія. 629, 849.

— Левъ Як. протоіер. Теплый, здан. Ахлебаевск. стр. дома. 676.

— Ник. Дм. псал. Б. Серпуховская, д. ц Вознесенія. 633.

— Ник. Ив. пресвит. Воздвиженка, д быв. Крестовоздв. мон. 619.

— Раф. Ив. дсс. Б. Лубянка, зд. 3-й мужск. гимназ. 760.

Державины М. Царицынская, дмвл. 495.

Дерингеръ Эдм. Ром. Спасская-Садов,я д. О-ва Мальц. зав.

Дерингъ Эд. Дан. провиз. Б. Бронная д. Полякова. 1060.

Деркачевъ Ил. Петр. Патріаршій, меблиров. комн.

Дернова Ан. Мих. д. кап. Александр. Инст. 818.

Дерновъ Тим. Мих. шт.-кап. Знаменка, Александр. учил. 781.

Дерожинская Алдра Ив. Штатный, дмвл. 510, 484.

Дерожинскій Адол. Ант. кап. Молочный, д. Иванова. 584.

Дерфелъ Ник. Петр. Серпуховское шоссе, дмвл. 141, 209, 404. (Мясо).

Дерюгина Кл. Ник. Покровка, д. Сипикова. 860.

Дерюгинъ Влад. Андр. Прѣсненская, дмвл. 359. (Картон. короб.).

— Мих. Андр. Б. Устьинскій, д. Кайсарова. (Трактиръ).

| Пет. Евд. Зубовская, д. Трындиной. (Мануф.).

Дерюжинскій Алдръ Фед. пр. пов. Пречистенка, д. Селезнева. 731, 750, 771, 1164, 1177, 1186.

— Конст. Фед. Зубовскій бул., д. Егорова. 722.

— Конст. Фед. Глазовскій, дмвл. 82.

— Пет. Фед. пр. пов. Полуектовскій, д. Терской. 731, 750.

— Сер. Фед. дкт. Калужская, зд. Голицынской бол. 851, 916, 960.

Деряба Ал. Марк. кс. Новинскій бул., д. Лебедева. 726.

— Аф. Марк. сс. 4 Тверская-Ямская д. Заводова. 726.

Дерябина Тат. Ив. Никоновск. пр., д. Косоуровой. (Мясо).

Дерягинъ Бор. Ник. дкт. Моховая, д. кн. Гагарина. 960.

— Вл. Ник. Воздвиженка, д. кн. Гагарина.

— И. В. Кар.-Садовая, д. Лыжина. (Колон.).

Дерягины Влад. и Бор. Ник. Арбатъ, д. Платонова. (Типо-литограф.).

Де-Сенъ-Марокъ Серг. Пав. кск. Б. Дорогомиловская, д. Тихомірова. 726.

Дессингъ-фонъ Отт.-Вильг.-Арсент. Троицкая, д. Егорова. 1192.

Десницкая Ол. Пав. Ивановская, дмвл. 151.

— Соф. Ник. М. Трубный, дмвл. 476.

Десницкій Алдръ Павл. Духовная семинарія. 614, 797.

— Ив. Ив. М. Тишинскій, дмвл. 463.

— Ив. Ник. ка. г. Коломна. 709.

— Ник. Конст. двор. Долгій, дмвл. 115.

— Ник. Павл. Неопалимовскій, цер. д. 864.

— Ос. Пав. псал. Полуектовскій, д. ц. Неопал. Купины. 646.

Десперансъ Эд. Густ. Нов. Проектированный. дмвл. 353.

Дессинъ Отто Вас. арх. Срѣтенскій бул. д. «Россія», кв. 52.

Дессона Альфр. Юл. Остоженка, Коммерч учил. 799.

— Евг. Юл. Трубецкой, д. Давыдовой. 789, 790, 796.

— Юл. Карл. Остоженка, Коммерч. уч. 799.

Десторъ Альбер. Евг. Лицей цесаревич. Николая. 773.

Десяковъ Ал. Вас. пор. Яузскій бул., д. Болдыревыхъ. 550.
Десятовскій Ѳом. Ал. сс. Никитскія вор., д. кн. Гагарина. 791.
Десятовъ Вл. Пав. Афанасьевскій, д. Бахвалова.
Детлафъ Іос. Як. Черногр.-Садовая, д. Чуева. (Мебл. ком.).
Деуель Адол. Самуил. Б. Полянка, д. Феррейнъ.
Дефендовъ Сераф. Дан. сс. Поварская, д. Казакова. 1105.
Дехтевскій Мих. Ник. тов. ст. Москва, М.-Каз. ж. д. 753.
Дехтяревъ Петр. Гавр. нч. Чист. Пруды, д. Округа Пут. сообщ. 748,
Дешевой Лев. Петр. нс. Б. Палашевскій, д. Крылова. 700.
Дешинъ Алдр. Алдр. дкт. Б. Полянка, д. Иверской Общины. 960.
— Ник. Ал. Смоленск. площ., д. кн. Трубецкой. (Желѣзо).
— Т. М. Хлѣбниковъ, д. Силина. (Кондит.).
Дещинскій Евст. Викт. нс. Тверская, мебл. комн. Михѣевой. 582.
Джаваховъ Алдр. Ник. въ VIII кл. Лѣсной, меблир. комнаты «Бояръ». 775, 799, 838.
Джамгаровъ Аф. Исаак. п.п.гр. Рождественка, дмвл. 215, 374, 425, 1134.
— Ив. Ис. п п.гр. Рождеств. бул. дмвл. 215, 328, 374, 376, 425, 1069, 1176, 1178.
— Ник. Ис. п.п. гр. Софійка, дмвл. 65, 215, 374, 425, 688, 1176.
Джанумовъ Алдр. Ст. Страстной бул., д. кн. Горчакова.
— Серг. Кал. Б. Молчановка, дмвл. 249, 319, 475.
Джемсъ-Симонсъ Як. Фр. Тверская, меб. к. „Данія“. 840.
Дживелеговъ Ал. Кор. Чернышевскій, Редакц. „Русс. Вѣдом.“. 1134.
Джіани Луиза М. Лубянка, д. Франц. ц. 842.
Джонсонъ Ив. Ричард. Варсонофьевскій, д. кн. Гагарина. 1140.
Джонъ Эд. Фридр. Чухинскій, д. Клопова. 571.
Джунковскій Влад. Фед. гв, кап. Тверская, д. Генер.-Губернатора. 1058, 1100.
Джури Адел. Ант. арт. Чистые пруды, д. Гуськова. 1203.
Дзевульскій Алдр. Фом. шт.-кап. Оружейный, д. Боткина. 550.
Дзержговскій Вацл. Кондр. кск. Докучаевъ, д. Степанова. 709.
Дзиганъ М. Д. Новая площ., д. Кознова. (Веревки).
— Сам. Дав. у Яузскаго м., д. Филиппова.
— Сам. Эбер. Б. Знаменскій, д. Глазн. бол. (Галант.).
Дзирне Вас. Фед. дкт. Юшковъ, д. Стр. О-ва „Россія“. 917, 960.
Дзюбенко Влад. Вас. Покровка, д. Титова. 754.
Дзянковскій Влад. Осип. шт.-кап. Смоленскій, д. Орлова. 551.
Диббернъ Карлъ Высокій мостъ, Сахаро-Рафинадн. зав. 899.
Дивавина Ант. Ник. Теплый, д. Фидлеръ и Гиппіусъ. 875.
Дивайно Роб. Шерупенковъ, дмвл. 508.
Диваковъ Гавр. Троф. Б. Никитскій, дмвл. 88, 272, 646.
— Гавр. Троф. Б. Никитскій, д. Хаустова. (Малярн.).
— Леон. Ал. дкт. Остоженка, д. Соколова. 767, 960.
Дивилина Ан. Сем. Н. Гончарный, дмвл. 89.
Дивногорскій Ник. Ал. нс. Б. Спасская, д. Медкова. 614.
— Пет. Ал. псаломщ. М. Никитская, д. цер. св. Георгія Побѣд. 637.
Дигнотанскій Евгр. Евгр. ка. 1 Мѣщанск. д. Лебедева. 570.
Дидерихсенъ Алиса Андр. Калашинъ, д. Давидова. 838.
Дидерихсъ Евг. Фед. Офицерскій, дмвл. 306.
— Фед. Вас. Офицерскій, соб. д. 604.
— Юл. Фед. архит. Офицерскій, д. Дидерихсъ. 1192.
Дидіо Оск. архит. Долгоруковская, домъ Млокинова. 1193.
Дидковскій Пав. Анат. Тріумф. садов., д. Иванова. 1182.
Дижу Жозефина М. Лубянка, д. Франц. цер. 842.
Диканскій Игн. Алдр. дкт. Тверская, д. Заводова. 960.
Дикаревъ Ив. Мих. Земляной валъ, соб. д. 827.
— Мих. Ив. куп. Земляной валъ, дмвл. 384. (Иконы).
Дикгофъ-фонъ Генр. Генр. об. паст. Козьмодемьянскій, д. Лютер. цер. 690, 770, 771, 809, 899, 1042, 1048.
— Мар. Вас. 1 Полевой, дмвл. 338.
Дикій Ник. Мих. дкт. Георгіевскій, с. д. 80, 960.
Диклеръ Ник. Ник. дкт. Тверская, д. Глазной больн. 960.
Дикманъ Лид. Федор. Б, Молчановка, д. Грекова. 828.
— Юл. Фед. Маросейка, д. Человѣколюб. О-ва. 1109.
Дикова Ан. Сем. 1 Ямская, дмвл. 519.
Диковъ Ив. Ив. Ипатьевскій, д. Городск. О-ва. (Вышивал.)
Дикъ Алдръ Никол. пор. Мало-Тишинскій, д. Павлова. кв. № 9. 555.
— Влад. Гавр. дкт. Лобковскій, домъ Фидлера, тлф. 209. Женскія и внутр. болѣзни. 930, 960.
— Евг. Ник. шт. кап. Божедомскій, д. Кудрявцева. 549.
— Мих. Гавр. дкт. Б. Лубянка, домъ Трындиныхъ. Мочеполовыя и внутреннія болѣзни. 836, 930, 960.
Дилакторская Люб. Алдр. Глазовскій, д. Грачева. 822, 824.
Диллендорфъ Вл. Георг. Цвѣтн. бул., д. Альбрехтъ. 1176.
Дилль Алдра Сам. Гусятниковъ, дмвл. 100.
— Алдра Сам. М. Троицкій, дмвл. 473.
— Ол. Ив. Гусятниковъ, д. Дилль.
Диль Генр. Генр. Моховая, д. Братолюб. О-ва. 1060.
Димитрадзе Самс. Егор. Тверская, д. Олсуфьевой. (Вина).
Димитрій Архим. Б. Лубянка, Срѣтенск. мон. 627.
— іеродіак. Калужскія. вор., Донской мон. 622.
— іеромон. Никольская, Богоявленскій монаст. 620.
Димитрій іеромон. Спасо-Андроніевскій монаст. 626.
Дингъ Ив. Лавр. 2 Рыбинская, дмвл. 379.
— Іог. Леонгардъ Софійская наб., д. Горюнова. 293.
— Іог. Леонг. Лубянско-Ильинск. помѣщен. (Кондит.).
Динесманъ Юліанъ Ос. Мясницкая, д. Ермакова.
Дисленъ Влад. Ант. Б. Переведеновка, дмвл. 312.
— В. А. Т-во. Ильинка, д. Хлудова. (Аппретура).
— товарищ. Б Переведеновка, соб. д. (Аппрет. фабр.)
Дислеръ Ник. Ник. ка. дкт. Тверская, зд. Глазн. больн. 916.
Дистельгорстъ Генр. Генр. Спасо-Чигасовскій, дмва. 427.
— Генр. Генр. Гончарная, дмвл. 88.
Дистерло Анна Ив. масс. Чудовская, д. Галдина. 1029.
Дитерихсъ Мар. Ал. Б. Овчинниковскій, дмвл. 292.
— Мих. Конст. шт.-кап. Остоженка, д. Соколовой. 542.
Дитмаръ-фонъ Алдръ Пет. Лѣсной №№ Бояръ. 1142.
— Алдръ Эмилій Лубянскій пр., д. Стахѣева.
— Арк. Алдр. Сущевская, д. Лошаковой. (Масло гарн.).
— фонъ Бор. Пет. Лѣсной, №№ Бояръ. 1142.
— Георг. Фед. пдпрч. Садовая, Спасск. казармы. 550.
— Серг. Бор. кск. М. Николо-Песковскій, д. Шемшурина. 700.
— Серг. Георг. 1 М. Ник.-Песковскій, д. Шемшуриной.
Дитрихъ Авг. Эраст. Лялинъ, соб. д. 822.
— Ел. Павл. ж.ка. Лялинъ, дмвл. 234
— Эм. Эраст. ка. Козловскій д. Ермолова. 822.
Дихеусъ Карл. Карл. сс. Садов.-Самот., д. Васильева. 803.
Дихтъ Ол. Алдр. Маросейка, Елисав. гимназія. 829, 1109.
Дицъ Глаф. Алдр. арт. М. Молчановка, д. Ладыгиной. 1205.
Діаконенко Конст. Пант. дкт. Проточный, д. Бакастова. 766, 874, 910, 960.
Діаконова Алдра Сем. М. Харитоньевск., Филарет. учил. 844.
Діанова Д. А. ак. Б. Каменьщики, д. Нѣмова. 1018.
— П. И. Колокольниковъ, д. Смирнова. (Прачеч.).
Діановъ Мих. Ив. Юшковъ, д. Купеч. Общ. (Пряжа).
Діанычевъ Сем. Сав. Ср. Прѣсня, д. Гвоздевой. 751.
Діатропова Вѣра Ник. Кузнечный, дмвл. 216, 222.
— Мар. Алдр. Тихвинскій, д. Коновалова. 865.
Діевскій Ник. Григ. нс. Якиманскій полиц. домъ. 574.
Діомидовъ Мих. Ив. свщ. Покровскій б., д. Практич. Акад. 672, 798.
Діонисій инокъ Преображ. кладб., Никольск. Единовѣрч. мон. 624.
— іеродіак. Преображ. кладб., Никольск. Единовѣрч. мон. 624.

Діонисій іеромон. Сергіевская заст., Даниловъ мон. 621.
— мон. Новоспасск. площ., Покровск. мон. 625.
Длугачъ Розалія Нахим. Девятинскій, д. Купріянова.
— Янк. Бенц. Маросейка, д Конкина.
Дмитревская Ев. Карл. 818.
— Ол. Сем. вд. ттс. Трехпрудный, дмвл. 468.
Дмитревскій Ив. Петр. кс. Сельск.-хоз. инстит. 779, 900.
— Ник. Вас. кс. Трехсвятительскій, д. цер. Трехъ Святит. 822, 823.
— Серг. Влад. кск. Михайловск. шоссе, д. Духовн. попечит. 585.
Дмитренкова Над Фед. Конн. площ., дмвл. 189.
Дмитріева Агрип. Дм. 3 Крестовскій, дмвл. 206.
— Алдр. Григ. Б. Прѣсня, д. Петрова.
— Алдра Дм. Тихвинская, дмвл. 414, 460.
— Алдра Никит. Новоселенск., д. Гурѣева. 884.
— Анаст. Гавр. Мертвый, д. Иванова. 1083.
— Анис. Ег. Калужская, зд. Голицын. больн. 917.
— Анна Ив. Садов.-Кудр., Соф. дѣт. больн. 933.
— Ан. Куз. Банный пр., дмвл. 21.
— Ан. Куз. Кам. Колл. в., дмвл. 174.
— Ан. Прох. Б. Дорогомиловск., дмвл. 122.
— Е. Банковскій, д. Мин-ва Финанс. (Съѣст.).
— Ева Парф. Б. Садовая, дмвл. 382.
— Евг. Іос. Б. Переведеновскій, д. Алексѣевыхъ 869.
— Евдок. Егор. М. Толстовскій, дмвл. 164, 467.
— Евдок. Егор. Смоленск. площ., дмвл. 413.
— Евд. Конст. Н. Басманная, д. Александр. Ком. Уч. 880.
— Евд. Ст. Стрѣлецкій, д. С.-Петерб. Общ. (Бѣлошвейн.).
— Екат. Алдр. Калужская, В. Мѣщан. Учил. 815.
— Екат. Ег. п.п.гр. Б. Якиманка, дмвл. 87, 516.
— Екат. Мих. Б. Полянка, дмвл. 343.
— Ел. Алдр. Сивцевъ-Вражекъ, д. Грачева. 854, 861.
— Ел. Андр. 3 Мѣщанская, дмвл. 260.
— Ел. Матв. Б. Болвановскій, дмвл. 40.
— Ел. Никит. Остоженка, дмвл. 304.
— Елиз. Генеральная, дмвл. 80.
— Ир. Ив. М. Успенскій, дмвл. 481.
— Кл. Ив. 886
— Клав. Фед. Садовая, д. Ястребова.
— Ксен. Андр. Огородная, дмвл. 293.
— Ксен. Дм. Дубровки Нов. Стр. дмвл. 127
— Мар. Алдр. Туп. Никольскій, дмвл. 282.
— Мар. Дм. ак. М. Тишинскій, д. Кузнецовой, 1018.
— Мар. Ив. Фурманный, д. Милославина. (Модн.).
— Матр. Ал. Б. Переведеновка, дмвл. 312, 334.
Дмитріева Н. В. Ср. Голутвинскій, соб. д. (Фабр. Ремни).
— Н. Д. ак. Каланчевская, д. Богомоловой. 1018.
— Над. Ник. арт. Тихвинская, д. Денисова. 1203.
— Над. Пет. Красносельская, дмвл. 201.
— Над. Петр. Б. Знаменскій, д. Войниковой. (Обои).
— Над. Пет. Москворѣцкая, д. Балашовой (Обои).
— Нат. Алдр. Волхонка, д. кн. Голицына.
— Нат. Ал. Волхонка, д. Петрово-Соловово. 843.
— Ол. Андр. д.пор. Н. Божедомка и Александр. Инст. 818.
— Ол. Дм. Въ зд. Басманной больн. 913.
— Ол. Сем. Арбатъ, д. Толстого. (Мануф.).
— Пелаг. Дм. Б. Ордынка, д. Юрасова. 848.
— Пел. Ник. Воскресенск. пр., д. Донского. (Прачечн.).
— Праск. Ксеноф. Петровско-Разумовск. пр., д. Кашеварова.
— Соф. Вас. ак. Павловская, зд. бол. Имп. Павла I. 919, 1018.
Дмитріева-Никулина Над. Ал. Калошинъ, дмвл. 166.
Дмитріевская Мар. Фед. Ст Божедомская, дмвл. 37.
— Тат. Ив. Еремѣевскій, д. Еремѣева, 879.
— Фед. Мак. Долгоруковская, дмвл. 117.
Дмитріевскій Вас. Серг. псал. Москворѣцкая, д. церкви св. Николая. 650, 1162, 1191.
— Вит. Петр. кс. Рязанская, д. Некрасова. 574.
— Іос. Мих. Газетный, д. Грачева.
— Іос. Мих. Газетный, д. Манковой (Музык.).
— Ник. Гавр. нч. Таганская пл., д. Петровскаго монаст. 572.
— Ник. Фед. Хива, дмвл. 373, 490.
Дмитріевъ Алдр. Ал. гс. 762.
— Алдр. Алдр. Тверская, д. Толмачева.
— Алдр. Дм. крг. фельдш. Садовая-Кудринск., Софійск. дѣтск. больн. 933.
— Алдр. Пав. Драчевка, д. Шелудякова. 612.
— Ал. Б. Лубянка, д. Макарьевскаго подв. (Парик.).
— Ал. Ал. Больничный, дмвл. 42.
— Ал. Ал. Новопроектированный, д. Дмитріева.
— Ал. Ал. ттс. Штатный, д. Петерсенъ. 536, 1052.
— А. Д. Яковлевскій пр., дмвл. 517.
— А. Д. Газетный, д. Романова. (Футлярн.).
— Ал. Дм. Даевъ, дмвл. 101.
— Ал. Дм. Охотнорядская пл., домъ Журавлева. (Перо).
— А. Е. Зацѣпская, д. Шмидтъ, кв. 1.
— А. З. Тріумф.-Садовая, д. Хомяковыхъ. (Экипаж. принад.).
— Ал. Зах. Чухинскій, д. Дмитріева.
— Ал. Ив. Домниковская, д. Городск. общ. управл. 869.
Дмитріевъ Ал. Ив. Ср. Кисловка, д. Волкова. 787, 877, 880.
— Ал. Ив. Срѣтенка, д. Шохиной. 873.
— Ал. Мих. Б. Полянка, дмвл 343.
— Ал. М. Черкасскій, д. Купеческаго о-ва.
— Антр. Дм. Ямск. слоб., № 11, дмвл. 523.
— Аф. Дм. Усачевъ, дмвл. 479.
— Вас. Вас. Покровка, д. цер. Введенія. 612.
— Вас. Дм. Казенный складъ № 1. 707.
— Вас. Ив. Шаболовка, дмвл. 505.
— В. М. Александровская, д. Рязанцева. (Драпир.).
— Викт. Пав. Н. Проектированный, дмвл. 353, 632, 1087.
— Влад. Викт. п. пр. пов. Тверская, меб. комн. «Лучъ». 715.
— Влад. Влад. инж.-мех. Долгоруковская, д. Золотарскаго. 874.
— Гавр. Ив. Б. Болвановскій, соб. д. 663.
— Гавр Матв. Б. Болвановскій, дмвл. 40.
— Дм. Аким. арт. Б. Дмитровка, меб. комн. «Тулонъ». (Худ. т.).
— Дм. Алдр. Селезневская, д. Арбузова.
— Дм. Арс. Александровская. д. Шавыкина. 604.
— Дм. Дм. М. Бронная, д. Страстн. монаст. (Парикм.).
— Дм. Ник. арт. Нов. Проектировонный, д, Полетаева. 1204.
— Дм. Ник. пр. пов, Гор. Туапсе, Черноморск. губ., соб. д. 731.
— Евтр. Дм. 2 Ямская, дмвл. 520.
— Ег. Дм. Проектированный, дмвл. 351.
— Еф. Дм. Драчевка, д. Михайловой. (Парикм.).
— Е. П. Лобковскій, д. Кузьмина. (Молочн.).
— Зах. Ос. Н. Васильевскій, дмвл. 55, 503.
— И. Спасопесковскій, д. Страховой. (Драпир.).
— И. Спиридоновскій, д. Носовой. (Желѣзо стар.).
— Ив Ирининская, д. Мовенко.
— Ив. Бутиковскій, дмвл. 48.
— Ив. Влад. Знаменка, д. Румянцевскаго музея. 1190.
— Ив. Вл. Б. Никитская, д, Глѣбова. 1186.
— И. Д. Покровка, д. Елагиной. (Водопров.).
— Ив. Дм. Донская, дмвл. 120, 126.
— Ив. Дм. Б. Сергіевскій, д, Цынлаковой. (Портн.).
— Ив. Дм. псал. Берсеневская, наб., д. цер. св. Николая. 646.
— Ив. Ив. Берсеновская, наб, д. Горитовскаго.
— Ив. Кир. пдпрч. Леонтьевскій, д. Гранатъ. 550.
— Ив. Мих. Сытинскій, дмвл. 446.
— Ив. Мих. Тверская, д. Борисова. (Мануф.).
— Ив. Мих. Тверская, д. Яковлевой. Мануф.).
— Карп. Кир. Зацѣпа, дмвл. 104, 138, 139.

Дмитріевъ Коз. Гр. Б. Дворянская, дмвл. 104, 439.
— Конст. Дм. 1 Грохольск. пр., дмвл. 94, 712.
— Конст. Дм. 1 Ушаковскій, дмвл. 483.
— М. 1-й Ильинскій, д. Меркуловой. (Мѣдн. маст.).
— Мак. Дм. Лаврентьевскай, д. Носовыхъ, (Обувь).
— Мих. Влад. ттс. Елоховская. домъ Герасимова. 722.
— Мих. Дм. Маросейка, д. Кайсарова.
— М. И. Б. Садовая, д. Соловейчикъ. (Колон.).
— Н. В. Варварка, Ст. Гостин. дворъ. (Ремни).
— Ник. Вас. ка. Мясницкая, зд. Почтамта. 579.
— Ник. Дм. нс. М. Бронная, д. Гиршъ. 719, 720.
— Ник. Фед. Ст. Басманная, зд. Александроиск. коммерч. учил. 681, 716, 1036
— Пав. Ал. Ольховская, дмвл. 298.
— Пав. Ал. Новопроектиров. 353.
— Пав. Ал. 3-й Красносельскій, дмвл. 204.
— Пав. Ал. Даевъ, д. Дмитріева.
— Пав. Дав. Гавриковъ, д. Баумана.
— Пав. Дм. Гаврнковъ, д. Баулиной. (Москат.).
— Пав. Ив. пдпрч. Смоленск. бул., д. Смирнова, кв. № 5. 552.
— П. Д. Елоховская, д. цер Богоявленія. (Часовщ.).
— Петд. Дм. Инструмент., дмвл. 158.
— П. П. Б. Тверская-Ямская, домъ Журавлева. (Парикм.).
— Сем. Ал. Дорогомилово, д. Еремѣева.
— Сем. Дм. Кадашевскій туп., дмвл. 162.
— Сем. Ив. Проектированный, д. Михайловой. 1183.
— Серг. Ал. Петербургское шоссе, д. Козлова. 708.
— Серг. Андр нс. Спасо-Гленищевскій, д. Бабурина. 863, 1109·
— Серг. Арс. дкт. Голицынская больница. 916, 960.
— С. Д. Докучаевъ, д. Садовниковой, (Церк. живоп.).
— Серг. Дм. 2-й Волконскій, д. Ремеслен. богад. 864, 1087.
— Серг. Дм. Б. Садовая, дмвл. 382.
— Серг. Дм. Спасская, д. Садовникова. 612.
— Серг. Ник. дкт. М. Казенный, зд. Александровск. больн. 912, 960.
— Серг. Ник. Сыромотники, д. Голицыной.
— Т. Сѣнная площ., д. Абориной. (Мануф.).
— Фед. Дм. 2 Коровій, дмвл. 193.
— Фед. Дм М. Афанасьевскій, соб. д. 17, 665.
— Фил. Дм. Вятскій, дмвл. 76.
— Як. Ив. Покровка, д. Купеческаго о-ва. (Колон.).
— Як. Никит. 4-я Сокольническая, д. Ногинова. 249. (Колон.).
— Як. Никит. Н. Сокольническая, дмвл. 118.
— С., **Чистяковъ** И. и К^{o}. Ильинка, д. Купеческ. о-ва. (Полотно).

Дмитріевъ-Хайловъ Вас. Дм. фельдш. Б. Царицынская, зд. Клиникъ. 910.

Дмитріевы Гавр. Из. и Елиз. Матв. Средніе ряды. (Зеркала).
— Бр. И. и Ф. Климентовскій, д. Сатиникова. (Полотер.).

Дмитрова О. И. 851.

Дмитровскій Арс. Арс. въ VIII кл. Тріумф.-Садов., д. Орловыхъ. 769, 772, 777, 840, 841.

Дмитровъ Вас. Конст. діак.-псал. Б. Полянка, д. цер. Успенія. 671.

Днѣпровскій Гавр. Ник. 1 Алсксандровская, соб. д. 610.

Добкевичъ М. И, масс. Даевъ, д. С.-ПБ. Страхов. О-ва. 1029.

Добкина Сарра Рев. Юшковъ, д. ц. св. Николая. (Мануф.).

Добржанскій Ник. Ив. Богословскій, д. Серебрякова. 602.

Добржинскій Алдр. Фр. дсс. зд. Окр. Суда 719.

Доброжіаловская Эм. Карл. Архангельскій, д. Милованова.

Доброжіаловскій Алдр. Ант. инж. Архангельскій, д. Милованова. 751.

Доброва Елиз. Ал. Калужская, домъ Добровой. 1066.
— Елиз. Мих. ак. Арбатъ, д. Королева. 1018.
— Людм. Серг. Таганская плош., 5 Рогожск. уч. 885.
— Над. Матв. вд. дсс. Газовская, дмвл. 79, 116.
— Нат. Вас. Б. Ордынка, д. № 55, 898.
— и **Набгольцъ** т-во Б. Татарская, дмвл. 448.

Добровольская Авр. Іос. арт. Садовая Каретн., д. Лыжина. (Частн. Оп. Солодов.).
— Варв. Алдр. Гороховская, д. Болдыревыхъ. 820, 840.
— Вѣра Густ. Госпитальная, д. Алексан. Общ. 1100.
— Е. К. массаж. Настасьинекій, д. Скворцова. 1029.
— Мар. Алдр. Воронцовская, д. Прохорова. 867.
— Праск. Ник. Б. Полянка, дмвл. 343.
— Соф. Ив. Плющиха, д. Дмитріева. 854.

Добровольскій Алдр. Ал. діак. Кудринская Садовая, зд. Вдовьяго дома. 679, 904, 1104.
— Алдр. Ник. ттс. Гороховая, д. Болдыревыхъ. 699.
— Алдр. Феоф. псал Поварская, д. ц. свв. Бориса и Глѣба. 630, 871, 885, 888.
— Ал. Андр. Б. Алексѣевская, дмвл. 5
— Ал. Андр. куп. Б. Вокзальный, дмвл. 64.
— Вас. Вас. ттс. Чухинскій, д. Марсова. 583
— Вл. Алдр. дсс. инж. пут. Сообщ. Старая Басманная, д. Аминезарбъ. 759, 753.
— Дм. Ив. нс. Хомовническій, д. ц. св. Николая. 1083, 1145.
— 2 Ив. Ив. ка. 6 Міусскій пр., д. Экизлеръ. 585.
— Іоан. Никандр. свящ. Лефортово, 1 Кадетскій корп. 683, 782, 794.
— Каз. Кипр. сс. Лицей Цесарев. Николая. 773, 776.
— Мих. Марк. ка. Каланчевская, д. Богомолова. 574.
— Ник. Алдр. Докучаевъ, дмвл. 115.
— Ник. Мих. дкт. Погодинская, д. Саввей-Могилевича. 960.
— Пав. Викт. арт. Ново-проектир. д. Кистари. 1205.
— Пав. Сем. Мясницкая, Почтамтъ. 570.
— 1 Петр. Ив. шт-кап. запаса. Теплый, д. Фидлеръ и Гиппіусъ. 584.
— Сер. Ник. ттс. 1 Банный, д. Шатловской 568.
— Стан. Ант. нс. Леонтьевскій, д. Романовскаго. 718.
— Фед. А. нч. М. Спасская, д. цер. Спасса. 569.

Добровскій Анат. Пав. Н. Сокольническ., дмвл. 418.

Добровъ Ал. Серг. Б. Татарская, дмвл. 448.
— Вас. Вас. арт. Тверская, д. Бахрушина (Эрмитажъ).
— Дм Ник. крг. 3 Мѣщанская, д. Лапшиныхъ. 703.
— Матв. Ал. Калужская, д. Добровой. 1066.
— Мих. Матв. свящ. Хамовники, д. ц. св. Николая. 648, 841.
— Ник. Ник. Чашниковъ, дмвл, 499.
— Ник. Ник. Хлѣбный, дмвл. 492.
— Ник. Петр. свящ. Теплый, дмвл. 458.
— Ник. Петр. діак. Зубово, д. цер. Знаменія. 629.
— Пав. Ив. свящ. Садов. Сухаревская, д. ц. св. Николая. 651.
— Серг. Ал. Б. Татарская, соб. д.
— Серг Гавр. Руновскій, дмвл. 378.
— Филип. Алдр. дкт. Арбатъ, д. Королева. 960.
— Фил. Алдр. Спасо-Песковскій, д. Чулкова. 917.

Доброгорскій Алдр. Арк. Пятницкая, д. ц. Троицы. 579.
— Серг. Іос. инж. механ. Садовая, д. Кирхгофъ. 803.

Добродѣева Ол. Вас. Левшинскій, д. Нѣмчинова. 819, 832.

Доброклонокій Викт. Пав Пименовская, д. Генцъ. 960.

Добролюбова Ан. Ник. Хапиловская, д. Одинокова. 854.
— Клавд. Андр. М. Харитоньевскій, Филарет. учил. 844.
— Мар. Фед. акуш. Сельско-Хозяйств. Институтъ. 779, 929.
— Нина Пет. Въ зданіи Басманнной больн. 913.

Добролюбовъ Алдр. Фед. свящ. Арбатъ, д. ц. Николая. 831.
— Ал. Ник. свящ. Пальчиковъ, д. ц. св. Филиппа 671, 798.
— Ал. Ник. свящ. Б. Грузинская, дмвл. 96
— Ал. Фед. свящ. Арбатъ, д. ц. св. Троицы. 649.
— Андр. Тим. Живодерн. слоб., дмвл. 135.
— Андр. Тим. Б. Полянка, д. цер. Успенія. (Дрова).
— Гр. Андр. Грохольскій, дмвл. 93.
— Мих. Арх. М Дворянская, дмвл. 105.
— Ник. Мих. Старо-Космодаміанскій, д. № 3. 644.

Добролюбовъ Ник. Степ. псал. Спасо-Песковскій, церк. д. 657.
— Петр. Ив. М. Тихвинскій, дмвл. 461.
— Петр. Ив. Бережки, дмвл. 31.
— Сем. Арх. М. Дворянская, дмвл. 105.
Добромыслова Ан. Анофр. Б. Дорогомиловская, д. Крашенинникова. (Картон. зав.).
— Екат. Вас. ак. Серебряническій, д. Зубкова. 1018.
Добромысловъ Ал. Ив. діак. Срѣтенка, дмвл. 432.
— Вас. Вас. пдпрч. Б. Афонасьевскій, д. Барсъ. 773.
— Вен. Емел. нч. Останкино, д. Кузнецовой. 569.
— Всев. Вас. пор. Смоленскій рын., Гагаринскій пер., д. Смирнова, кв. Андреева. 552.
— Ник. Вас. пгр. Котельническая наб., д. Мазуриныхъ. 1107.
Добронизскій Бор. Ник. нч. Гавриковъ, д. Никитина. 707.
— Георг. Ник. п. пр. п. Б. Царицынская, д. 27, 735.
Доброноки Ант. Ант. сс. Оружейный, д. Поповой. 581.
Добронравова Ан. Конст. Знаменка, д церкви. 844.
— Мар. Дм. Въ зд. Басм. бсл. 913.
— Мар. Ив. ж. нс. Дѣвкинъ, дмвл. 130.
— Юл. Фавст. М. Харитоньевскій, Филар. учил. 844.
Добронравовъ Алдр. Вас. свящ. Воронцовская, зд. богадѣльни кн. Щербатовой. 681.
— Алдр. Ив. Гороховое поле, Конст. Межевой Инст. 877.
— Алдр. Ив. діак. Садовническая, с. д. 390, 637, 847, 851, 874, 876.
— Ал. Ив. діак. Гороховскій, зд. Константин. Межев. Инст. 679.
— Вас. Ив. Сущевская. д. ц. Каз Бож. Мат. 642, 805, 865, 868.
— Георг. Ив. свящ. Кузнецкая, д. ц. Никиты Муч. 646.
— Ив. Ив. Калужская, д. Мѣщ. учил. 870.
— Ив. Ив. Калужская, д. Гуреева. 815.
— Лавр. Ив. Мѣщанская Управа.
— Ник. Павл. свш. Знаменка, Александр. учил. 673, 781. 788.
— Ник. Пет. сс. Солянка, зд. Воспитат. Дома. 540, 543.
Добросердовъ Алдр. Егор. нч. Мясниц., зд. Почтамта. 570.
— Бор. Алдр. нч. Мясницкая, Почтам. 572.
— Іоан. Іоан. свш. Яковлевскій, д. Роопъ. 674, 786, 900.
— Пет. Вас. псалом. 674.
— Пет. Вл. діак. Дербеневскій туп., с. д. 652.
Добросмысловъ Ив. Адріан. Смоленск. бул. Земледѣльч. Школа. 779, 804.
Добротворская Елиз. Фед. Николо-Ямская, город. зд. 884.
— Люб. Петр. Сыромятники, 1 Вин. складъ. 871.
Добротворскій Бор. Ал. ч. пов. М. Спасскій, д. Нарышкина. 738.
— Бор. Влад. п. пр. пов. Перуновскій, д. Цвѣткова. 735.
Добротворскій Вас. Ив. дкт. Годеинскій, д. Тишенинсва. 766, 908, 930, 960.
— Серг. Викт. крг. Уланскій, д. Малюшина. 756.
Добротворцева Анаст. Конст. Міусская, площ., Город. учил. 881.
— Мар. Конст. Міусская плош., Город учил. 881.
Добротинъ Ал. Евгр. Тихвинская ул., д. Купріянова, кв. № 8. 565.
Доброумова Алдра Ив. Ст. Басманная, зд. Алекс.-Маріин. пріюта. 1103.
— Ант. Ал. Трехсвятит. туп., дмвл. 464.
Доброумовъ Ал. Ив. псал. Мокринскій, церк. д. 649.
— Ник. Павл. кс. 802.
— Серг. Ив. сс. Донская, зд. Духовн. учил. 197.
Доброхотова Глаф. Ник. Домниковская, дмвл. 118.
— Зин. Ил. Столовый, д. Столыпина. 822.
— Паис. Григ. Пыховъ, д. пріюта Московскаго дворян. 1108.
— Пел. Алдр. Петр.-Разумовское, дмвл. 323.
Доброхотовъ Домниковская, д. Левинсонъ. (Золото).
— Ал. Дм. част. пов. Мамоновскій. д. Шаблыкина. 735, 738, 771, 772.
— Ал. Ник. Несвижскій, д. Сарафановой. 709.
— Анат. Пав. п. пр. пов. Еропкинскій, д. Ерсфеева. 785.
— Валент. Павл. пр. п. Б. Никитская, д. Кухаренко. 720, 731.
— Вас. Пав. Староконюшенный, дмвл. 436.
— Викт. Петр. дкт. Столовый, д. Столыпина. 94, 768, 960.
— Дм. Ник. Тверская. д. Шаблыкиныхъ. 731, 771, 1181.
— Іоан. Алдр. діак. Елоховская, д. ц Богоявленія. 630.
— Мих. Ник. Б. Бронная, д. Петрова. 731, 754.
— Пет. Гр. свщ. Кречетниковскій. д. церкв. 642.
— Пет. Емел. Б. Молчановка, дмвл. 249.
— Серг. Вас. Введенскій, д. Тири. 828, 837.
— Серг. Мих. Новинскій, дмвл. 284.
— Серг. Мих. сс. дкт. М. Кисельный, д. Морозовсй. 764, 786; 927, 960
Добрушинъ Алдр. Пет. Тверская, д. Гусачевой. (Портн.).
Добрынина Ал. Мат. ак. Солянка, Воспитательный д. 1018.
— Соф. Никит. Токмаковъ, д. Шпикулева. 880.
— Кроткова Мар. Никит. Токмак., д. Шпикулевой. 600. 835, 865, 867, 868, 869, 870, 873, 879, 870, 881, 883, 886.
Добрынинъ Ал. Алдр., пр. п. Космодаміанскій, д. Егорова 731.
— Ив. Петр. кс. Георгіевскій, д. Дик й. 618.
— Ник. Павл. Тверская, Лоскутн. гост. 716.
— Пет. Ив. поч. лейбъ-акуш., тс. Солянка, зд. Родовспомогат. завед. 933, 960, 1102.
Добрышевъ Мих. Арх. Газетный, д. Кеппенъ. (Типограф.).
— Мих. Арх. Коломенскій дмвл. 186.
— Сем. Арх. Коломенскій, дмвл. 186.
— Фил. Ник. плк. Спасск. казармы. 556.
Добрякова Марф. Куз. Влад.-Долгоруковская, дмвл. 59.
Добряковъ Мих. Сем. 2 Тверская-Ямская, д. Клингсландъ. (Овесъ).
Добрянскій Вас. Вас сс. Пыховъ, Дворянскій пансіонъ-пріюта. 789, 1108.
Добычина Евд. Леонт. Долгоруковскій, д. Постниковой. (Мебл. ком.).
Добычинъ Аф. Як. Грохольскій, дмвл. 93, 95.
— Ив. Кипр. Б. Палашевскій, дмвл. 308.
— Ив. Ник. Б. Козихинскій, дмвл. 183.
Довгелло Хморовичъ Мих. Зем. гс., Черкизово, д. Головникина. 710.
Довгирдъ Мих. Агап. ген.шт. кап. Ермолаевскій, д. кн. Голицына. 549.
Довжикъ Берка Вульф. Мясной, д. Ляховичъ.
— Бер. Вул. Покровка, д. Леоновыхъ. (Платье).
Довнаровичъ Ант. Конст. М. Сухар. площ., д. Уткина. (Аптека).
Догадинъ Тим. Петр. Покровская, д. Осипова. (Парик.).
— Тим. Пет. Бутырская, д. Кузьмина. (Парик.).
Догадкинъ Гавр. Филип. Б. Спасская, д. Яковлева.
Додловъ К. Ив. Бутырскій пр., д. Стрекопытова. (Кожи).
— П. Н. Краснопрудная, д. Стриженова. (Кожи).
Додонова В. П. М. Бронная, д. Гиршъ. Молочная).
— Ул. Ив. Крестовскій пр., дмвл. 207.
Додоновъ Влад. Павл. ттс Мерзляковскій, д. Неждановской. 506.
— Дм. Ив. Б. Тверская-Ямская, д. Милешина. (Мануф.).
— Евд. Аф. Б. Грузинская, д. Курникова. (Мясо).
— Ив. Ив. Страстной бул., д. Горчакова.
Дойлюденко Лид. Григ. М. Красносельская, дмвл. 202.
Дойникова Авг. Ив. Нижне-Кисельный, д. Шугаевой.
— Мар. Андр. Мокринскій, дмвл. 247.
— Матр. Матв. Мокринскій, дмвл. 247, 267.
Дойниковъ Евд. Ив. Рождественка, д. Захарьина. (Игрушки).
Докторовъ Алдр. Петр. дсс. Міусская, Промышл. учил. 793, 836.
— Вас. Петр. ттс., Прохоровской мануфактуры. 591.
Докукина Вѣр. Фед. Брестская, дмвл. 44.
— Екат. Алдр. Б. Вокзальный, дмвл. 64.
Докучаева Екат. Вас. масс. Владиміро-Долгоруковская, д. Калинина. 1018, 1029.

Докучаевъ Вас. Матв. М. Серпуховская, дмвл 403,
— Вл. Ив. нс. Костомаровскій, д. Щедриной. 695.
— Леон. Ив. дсс. Садов.-Тріумф., д. Иванова. 717.
— Ив. Матв. М. Серпуховская, дмвл. 403.
— Мих. Матв. М. Серпуховская, дмвл. 403.
— Ник. Дм. гс. М. Царицынская, д. Королева, 691.
— Пет. Пет. 928, 1101.
— Сем. Матв. М. Серпуховская, дмвл. 403.
Долбежовъ Ив. Ладожская, д. Семеновой. (Колон.).
Долбинъ Вас. Алдр. кс. дкт. Палиха, д. Протова. 930.
Долбынцевъ Ив. Ам. Кадецкій плацъ, дмвл. 112.
Долбышевъ Як. Гр. Воздвиженка, д. Росс. Страх. О-ва, кв. 9, 1142.
Долгинцева Елиз. Ник. ак. Введенскій, д. Тири. 1018.
Долгинцевъ Вас. Фед. дкт. 2 Мѣщанская, д. № 61, 969.
— Вас. Фед. дкт Цвѣтной бул., д. Пановой. 935.
— Фед. Вас. п.п.гр. 2-я Мѣщанская, с. д. 257, 1048.
Долгинъ Изр. Лейбов. Златоустовскій, д. Стахѣева.
Долгова Ан. Ник. Демидовскій, д. Гекке. 819.
— Вар. Вас. Гагаринскій, д. Шлиппе.
— Ол. Іос. домаш. Б. Серпуховская, дмвл. 402.
Долговъ Влад. Ос. дкт. кс. Б. Серпуховская, д. Долговой. 541, 597, 960, 1103.
— Ив. Ефим. 1 и 2 Новый, дмвл. 287.
— Мат. Дм. Сорокосвятскій, д. Губонина.
— Ник. Алдр. пор. Георгіевскій, с. д. 81, 557.
— Ник. Ник. кск. Бережки, д. Кириллора. 702.
— Ник. Пав. Денисовскій, дмвл. 110.
— Сем. Ос. сс. Знаменка, д. Румянцовскаго музея. 1126, 1189.
— Серг. Мих. Хохловскій, д. Медынцева. 798, 1179.
— С. Н. Вознесенская, д. Гекке. 845.
Долгоносова Алдра Вас. Б. Толмачевскій, д. Шустовыхъ. 837.
— Алдра Викт. Бутырская, дмвл. 49, 75.
— Мар. Алдр. 1 Рогожская, дмвл. 370.
— Мар. Ал. М. Семеновская, дмвл. 57. 397.
— Мар. Викт. Бутырская, дмвл. 49. 75, 854.
— Над. Ив. Дмитровск. шоссе, дмвл. 113.
Долгоносовъ Алдр. Алдр. Б. Панская, дмвл. 49, 310.
— Алдр. Ник. Б. Черкасскій, д. Моск. купеч. о-ва. (Пряжа).
— Алдр. Ник. Н. Введенскій, дмвл. 57, 631.
— Серг. Алдр. Бутырская, дмвл. 49.
— Серг. Ник. Бутырская, дмвл. 49.
Долгополовъ Пет. Ив. Нов.-Проектированный, дмвл. 353.
Долгорукова кн. Мар. Пав. Спиридоновская, дмвл. 430, 431.
— Ол. Мих. Панкратьевскій, дмвл. 309.
Долгоруковская (Розенбергъ Евг. Эрн.) Долгоруковская, д. Дементьевой. (Аптека).
Долгоруковскій пріютъ Шапочный, дмвл. 162, 506.
Долгоруковъ Пав. Дм. кн. Волхонка, д гр. Орлова-Давыдова. 577, 579, 1050.
Долгушина Матр. Ив. Николо-Ямская, дмвл. 276.
Долинина Анаст. Иппол. Дѣвичье поле, Усач.-Чернявк. учил. 630.
— Мар. Ник. Благовѣщенскій, д. ц. Благовѣщ. (Мебл. ком.).
Долининъ Ник. Ив. пров. Влад. шоссе, зд. Сокольн. больн. 920.
Долинскій Ив. Алдр. арт. Рождествен. бул., д. Вилуановъ. 1205.
— Ник Петр. В. Прудовая, д. Филиппова. 864, 871, 877.
— Ник. Эксакустод. Молочный, дмвл. 248, 731.
Долинъ Ал. Пет. арт. Богословскій, церк. д. (Частн. оп. Солод.).
Доломанова Серединскій, зд. Артиллер. Управ. 1030. (Масс.)
Доломановъ Геор. Сер. Б. Лубянка, д. Домсвлад. о-ва.
— Фед. Сер. Тверская, д. Журавлева.
Долухановъ Григ. Мак. Мясницкая, д. Куманина. 560.
Дольфъ Мар. Густ. Трубный, д. Ушакова. 819.
Доманевскій Ник. Ив. Воздвиженка, д. Росс. страхов. о-ва, кв. 30.
Домановъ Серг. Митр. дкт. Арбатъ, д. Страховой. 960.
Домановскій Бол. Ант. крг. Машковъ, д. Пономаревыхъ. 710.
Доманинъ Серг. Сем. Мертвый, д. Семеновой. 1175.
Доманнъ Эд. Вас. дкт. Фуркасовскій, д. Кононовой, 960
Домашева Евд. Петр. арт. Божедомскій, д. Полюбимова. 1203.
Домашевскій Игн. Степ. Кузнец. мостъ, д. Джамгаровыхъ. (Мебель).
Домашевъ Ник. Петр. арт. Тверская, д. Ф.-Фейнъ. 812, 1204.
Домашневъ Дм. Влад. ттс. Гороховская, д. Констан. межев. инст. 727, 804.
Домешенковъ Д. В. Брестская, д. Шухаева. (Колон.)
Домбре Георг. Ник. арт. Б. Дмитровка, д. Нейдгардтъ. 812, 1206.
Домбровскій Ал Іос. ттс. Пятницкая, д. ц. Троицы. 780.
— Рих. Анаст. Ильинская, д. Тяпунина.
— Фед. Вас. Шерупенковъ, дмвл 508.
Дометти Конст. Конст. плк. Кадетск. пл., 3 корп. 783.
Домманъ Ипп. Эд. дант. М. Лубянка, д. Кононовой. 1009.
Домнинскій Вас. Ал. ттс. Красныя вор., зд. Запаснаго дворца. 577.
Домовладѣльческое т-во Н. Кисловскій, дмвл. 69, 73, 118, 128, 180, 181, 216, 227, 228, 305, 450.
Домогатскій Влад. Ник. п. пр. п. Столовый, д. Элькиндъ. 735, 772.
— Ник. Серг. шт.-к. Матросская, Саперн. каз. 560.
— Пав. Пав. Б. Грузинская, д. Орлова. 580.
Доморадзскій, Стан. Стан. Луковъ, дмвл. 230.
— Стан. Стан. Бутырск. пр., дмвл. 51. (Водопр.)
Доморацкая Соф. Ст. Вятская, дмвл. 75.
Домостроительное о-во Мертвый, дмвл. 179, 241, 384.
Домъ бояръ Романовыхъ Варварка, дмвл. 54.
— призрѣнія Боевыхъ Стромынка. дмвл. 438.
Дондуковъ Фед. Дм. Грязный. дмвл. 42, 99.
Донейко Стан. Вас. 2 Сокольническая, дмвл. 417.
Донкова Ант. Мих. Пименовскій, д. Пименовскій, д. Соколова. 837.
Донсковъ Ил. Тим. Ново Проектированный, дмвл. 71, 353.
Донской Ив. Дм. арт. Уланскій, д. Красковскаго. 1205.
— Ив. Ив. Петровскій бул., д. Навозова. (Полотер.)
— Ил. Тим. Воскресенск. пр., соб. д. (Дрова).
— Ил. Тим. Цвѣтной бул., д. Афремовой. (Дрова).
— Лавр. Дм. арт. Тверская, д. Гиршманъ. 1202.
— Фед. Парф. Нижегородская, дмвл. 268.
— Фед. Пет. 2 Полевой, дмвл. 340.
— монастырь Донская площ., дмвл. 71, 119, 121, 506.
Донцова Пел. Як. Ермаковская, зд. Убѣжища. 923
Донцовъ Конст. Мих. Трубниковскій, д. Ушаковыхъ. 1055.
Донъ Б. Чернышевскій, зд. Англик. цер. 689.
Доожъ Анна Столешниковъ, д. Титова.
Дорбышевъ Мих. Мих. Сусальный, дмвл. 443.
Доринъ Ив. Ив. Калужская, зд. Мѣщ. учил. 815.
Дормедонтова Анаст. Валент. Проектированный, дмвл. 351.
Дорнъ Конст. Авг. ка. Мясницкая, д. Телеграфа. 575.
— Мар. Вас. Красносельскій, д. Залѣсской. 854.
— Фед. Ив. Пименовская, д. Иванова.
Доровскій Анат. Павл. 2 Сокольническая, дмвл. 416, 418.
Дорогоневскій Конст. Ив. 707.
Дородина Праск. Сем. Яузская, дмвл. 525.
Дородинъ Викт. Ив. Б. Предтеченскій, дмвл. 346.
Дородновъ В. Юшковъ, д. Купеч. о-ва. (Мануф.)
— Ив. Дмитр. 1 Знаменскій, д. Соколова. 583.
— Феоф. Дм. Богословскій, д. Кабанова, мебл. комн. Петрова. 583.
Доронинъ Пав. Никит. 3 Монетчиковскій, дмвл. 250.
— Пет. Сем. псал. Б. Якиманка, зд. Пріюта Александра II. 673.
Доросигинъ Тим. Дм. Протопоповскій, дмвл. 355.
Дорофеева Ант. Влад. Б. Полянка, д. Поземщикова. 863.
— Г. Докучаевъ, д. Шаевой. (Сапож.)
Дорофеевъ А. 2 Твер.-Ямская, д. Болотнова.

Дорофеевъ Ал. Вас. Курбатовскій, д. Дубровской. 1181.

— Вас. Петр. Синодальн. контора. 613.

— Гавр. Ал Дачный пер, д. Черепова. (Бани).

— Д. Смоленская пл., д. Козановой. (Мануф.)

— Демент. Федот. Б. Никольскій, д. Смирновой.

— Ив. Гавр. Елоховская пл, д Поповой.

— Ив. Гавр. Покровка, д. Четверикова. (Платье)

— Ив. Матв. кск. Крымская наб., д. № 5, Гусятниковой, кв. № 3. 540.

— М. Остоженка, д. Акц. о ва Варв. дмвл. (Сапож.)

Дорохинъ Мих. Ив. пр. п. Столешниковъ, д. Титова. 731.

— Вас. Алдр. Курбатовскій, д. Старкусъ. 805.

— Серг. Алдр. Ивановская, д. Бережнова. 602.

Дорошевскій Ант. Грац. нс. Моховая, зд. Университета. 769, 902.

Дорошкевичъ Мих. Донат. кс. М. Дмитровка, д. Шешкова. 692.

Дорстеръ Теод. Фридр. Данилов. кладб. пр., дмвл. 357.

— Эдуардъ Б. Златоустинскій, д. Вят. подв. (Технич. принад.).

— Эдуар. Фрид. Спасо-Голенищевскій, д. Человѣколюбиваго О-ва.

Дортманъ Андр. Фил. Рождественка, д. Лебедева. (Портной).

— Фед. Петровскій бул., д. Королевой. (Портн.).

Дорфманъ Гр. Вас. Таганскій туп., д. Никкфорова.

Досифей іеромон.-казн. Варварка, Знаменск. монаст. 623.

— іеромон. Симоновъ монаст. 626.

Досмановъ Сер. Пет. Б. Сухаревская площ., д. Кананова. 604

Доссъ В. Леонтьевскій, д. ц. Св. Николая. (Портн.).

Досужева Евд. Макар. Дачный, д. Мезина. (Галантер.).

Досужевъ Ал Алдр. п.п.гр. Руновск. наб., дмвл. 378, 916, 1144.

— Ник. Андр. Грохольскій, д. Рябовыхъ. (Колон.).

Досѣкинъ Вас. Вас. Б. Прѣсненская, д. Смирновой. (Краски).

Дояренко Ал. Григор. Сельско-Хозяйств. Инст. 779.

Драковская Ан. Влад. Самот.-Садовая, д. Тишенинова. (Молоко).

Дранинъ Мих. Род. Новая Площадь, Китайская стѣна. (Мѣдн. изд.).

Драницына Олимп. Мих. Солянка, Сир. Инст. Имп. Ник. I. 821.

Драницынъ Андр. Андр. Лазаревскій, д. Красовскаго. 1192.

Драчунова Ол. Яковл. Н. Божедомка, Екатер. Инст. 817.

Дрееръ Пав. Оскар. Екатерининская, д. Новикова.

„**Дрезденъ**“ Тверская площ., д. Нѣмчиновой. (Гостинн.).

Дреземейеръ Ив. Ег. Филипповскій, дмвл. 349, 485.

— Мих Ег. насл. Долгоруковская, дмвл. 117.

— Павелъ Подвѣски, д. Соловьева.

— Пав. Мейнг. куп. Срѣтенскій бул., д. Воробьева. 802.

Дреземейеръ Фридр. Людв. Мясницкая, д. Пѣгова. (Керосинъ)

Дрейеръ Влад. Ив. сс. дкт. Матросская, зд. Дѣтск. больн. Св. Влад. 601, 931, 966, 1107, 1136, 1137.

— Мар. Андр. М. Девятинскій, дмвл. 107.

— Серг. Ник. пор. М. Каменный мостъ, д. Протопопова, 549.

Дрейлингъ-фонъ Серг. Ив. пор. Петровскіе казармы. 563.

— Пав. Пав. дкт. Тверской бул., д. Романова. 961.

Дремичевъ Серг. Вас. Лобковскій, дмвл. 226.

— Серг. Вас. Покровск. пр., д. Чибисовыхъ. (Желѣзо).

Дренленъ Леон. Леон. М. Лубянка, д. Франц. цер 797.

Дренякина Мар. Бор. Пустая, дмвл. 363.

Дренякинъ Вас. Ник. кап. Садовники, Вещев. скл. 545.

— Ник. Вас. пдпр. Матросская, Сапер. казар. 560.

Држевинская Ел. Тим. и **Михайловская** М. Бронная, дмвл. 47, 51, 244.

Држевинскій Алдръ Алдр. пор. М. Бронная, соб. д. № 4. 552

Дресслеръ Альвинъ Христ. Никитская, д. Домовладѣльческаго Т-ва.

Дригальскій Генр. Бернг. Маросейка, д. Кайсарова. (Сій и Лоокъ). 1140

Дриневичъ Алдра Лук. Пречистенка, д. Шеппингъ. 832.

— Алдръ Григ. сс. Щипокъ, д. Солодовник. учил. 761, 868, 1105, 1107.

— Мар. Ник. 832.

Дриттенпрейсъ Пег. Алдр. п.гр. Вознесенская, дмвл. 63, 289, 431, 712, 1192.

Дрицанъ Ив. Конст. дкт. Погодинская, д. Саввей-Могилевича 961.

Дробиковъ Ал. Ег. Пыховъ пр., д. Андерсонъ. 751.

Дробинская Над. Ник. Калужскія вор., д. Воробьева. 871.

Дробышъ-Дробышевскій Марк. Ал. кап. Плѣтешковскій, д. Ананьина кв. № 2. 555.

Дровяникова Фед. Мих. Трифон. туп., дмвл. 499.

Дрожжинъ Ал. Дм. Донская, Арнольд. учил. 898.

— Вас. Дм. Донская, д. Простякова. 898.

— Феоф. Агап. Пятницкая, д. Бабанина. (Извозъ).

— Фил. Агап. Руновск. наб., дмвл. 378.

Дроздова Ан. Ив. Ивановская, дмвл. 152.

— Ан. Яковл. Живорыб. туп., дмвл. 135.

— Вѣра Влад. Ямск. слоб. пер., № 2, дмвл. 519, 526.

— Ир. Григ. Гагаринскій, дмвл. 77.

— Ир. Григ. Царицынскій, дмвл. 496.

— Мар. Ив. 3 Тишинскій, дмвл. 465.

— Мар. Тим. Каретный рядъ, д. Тишенинова. 836, 839, 875.

— Праск. Ив. Пильниковъ, дмвл. 326.

Дроздовская К. А. Домниковская, домъ Малюшина. (Масло гар.).

Дроздовскій Алдръ Конст. пдплк. Кадетск. пл. 3 корп. 783.

— Бор. Ник. шт.-ротм. Курскій вокз. 563.

Дроздовъ Алдръ Андр. Пильниковъ, д. Дроздовой. 718.

Дроздовъ Алдръ Вас. Пятницкій, д. Панова. 1065.

— Ал. Андр. Б. Черкасскій, д. Носова. (Вата).

— Ал. Дм. М. Грузинская, д. Николаева. (Мясо).

— Ал. Ив. Задн. ул. Петр. выселок., дмвл. 137.

— Вас. Ив. Задн. ул. Петр. выселок., дмвл. 137.

— Влад. Аф. Каланчевскій, д. Малюшина. (Колон.). 254.

— Викт. Ник. Лихоборскій пр., домъ Коршунова. 779.

— Гавр. Фед. 3 Полевой, дмвл. 340.

— Д. С. Сѣнная площ., д. Осиповой. (Фрукты)

— Е. А. Ср. Тишинскій, д. Николаева. (Желѣзо).

— Ив. Ан. Серебряническій, д Честухиной.

— Ив. Ан. Палиха, д. цер. Казанск. Б. М.

— Ив. Андр. Тихвинская, д. Карпова. (Булочная).

— Ив. Андр. Брестская, д. Грачева. (Булоч.).

— Ив. Ив. Верхн. торг. ряды. 724.

— Ив. Ив. Кузнецкая, д. Клениной.

— Конст. Ник. Ивановская, дмвл. 152.

— Конст. Ник куп. Стар. Слободка, дмвл. 434.

— Мих. Андр. Ирининская, д. Крупкиной. (Колон). 256.

— Н. Александровская, д. Нарышкиной. (Живоп.).

— Петр. Ил. и **Черновъ** Вл. Ив. Б. Черкасскій, домъ кн. Голицына. (Мануф.).

— Ник. Мих. Воронцовская, д. Абрамовой. (Колон.). 257.

— Т. Е. Бол. Садовая, д. Черепковскихъ. (Переплетч.).

— Тер. Павл. Козловскій, Долгоруков. учил. 851.

— Ф. Т. Земляной валъ, д. Ковалевыхъ (Дорожн. вещи).

— Як. Петр. Ямск. слоб. пер. № 5, дмвл. 521.

— Як. Фед. Камергерскій, д Стахѣева. (Бѣлье).

Дрозинъ Ник. Ил. п. пр.п. Камергерскій, д. Толмачева. 735.

Дропова П. С. 4 Тверская-Ямская, д. Кокориной. (Моды).

Дросси Андр. Ив. секретар. Іерусалимск. подв. 675.

Дротовъ Марк. Андр. арт. Н. Кисельный, д. Денисовой. 1214.

Другановъ Ег. Ег. ка Тверск., д. Генер.-Губерн. 536.

Другашева Мар. Ал. арт. Садов. Тріумф., д. Орлова. 1203.

Другашевъ Ал. Григ. Колокольниковъ, д. Малюшиныхъ. (Парик.).

Друговъ Мих. Евг. Б. Вокзальный, д. Улитиной. 607.

— Мих. Мих. Столешниковъ, д. Титова.

Дружинина Алевт. Андр. М. Тихоновская, дмвл. 296, 462.

— Анаст. Мих. Б. Оленья, Дмвл. 297.

— Ан. Фед. Введенскій, д. Генералова. 847.

— М. В. ак. Арсеньевскій, д. Адріановыхъ. 1018.

Дружинина Мар. Петр. двор. Б. Ширяевская, дмвл. 509.

— Тат Фед. Введенскій, д. Генералова. 847.

Дружининъ Алдр. Алдр. кап. Кулаковск. наб., д. Чикалина. 583.

— Алдр. Ник. Б. Ордынка, дмвл. 300, 640.

— Андр. Пет. крг. Кривоарбатскій, с. д. 571.

— Алдр. Фед. п. пр. пов. Петровка, д. Грачева, м. к. „Надежда“. 735.

— Вас. Ал. фельдш. Мало-Казенный, зд. Александр. больн. 912.

— Вас. Вас. діак. Б. Дмитровка, д. б. Георг. мон. 637, 812.

— Дм. Вас. Елоховская, д. Сычкина. 867.

— Дм. Вас. діак. М. Трехсвятительск., д. ц. трехъ Святителей. 665.

— Ив. Алдр. пор Пятницкая д. Лопатиной. 553.

— Левъ Вониф. Н. Переведеновка, д. Воронцова и Манина. 1087.

— Ник. Ник. Б. Оленій просп. дмвл. 296.

— Ник. Ник. п.п.гр. Денежный, с. д. 109, 608, 610, 638, 1086, 1144.

— Эм. Петр. Криво-Арбатскій, дмвл. 207.

Дружковъ Ег. Вас. Неглинный пр., д Шугаевой. (Колон.).

Друцкая-Соколинская Алдр. Алдр. кн. Волхонка, дмвл. 66, 223.

— Екат. Ив княж. Бутиковскій, д. Сов. Дѣтск. Пріютсвъ. 1103.

— Нат. Алдр. княж. Чернышевскій, д. Жукова. 825.

Друцкой Ник. Алдр. кн Александровск., д. Шерупенкова. 708.

Дрыжаковъ Вас. Мих. дкт. М. Бронная, д. Смирнова и Румянцева. 961.

Дрягаловъ Алдр. Алдр. сс. Сыромятн., Отд. Таможни. 709.

— Валер. Андр. (Представитель А. Зейдманъ и К⁰ Рига). Сокольнич. шоссе, д. Гвоздева. (Бюро экспонентовъ).

Дубасовъ Ив. Митр. Кудринская, дмвл. 214.

— Ник. Вас. Пименовская, дмвл. 327.

— Ник. Вас. Щемиловскій, дмвл. 511

Дубахъ Берта Дав. Арбатская пл., д. Гиршъ.

Дубемеръ Дм. Петр. дкт. Б. Харитон., д. Кремеръ. 961.

Дубенскій Алдръ Алдр. Матросская, зд. Преображ. больн 919, 961.

Дубинина Евг. Юл. Ср Прѣсня, д. Щербакова. 854.

— Ир. Андр. Сокольнич. слоб. дмвл. 415, 434.

— Мар. Ег. Денисовскій, дмвл. 110.

— Мелан. Наз. Зацѣпская пл. д. Кирилловыхъ. (Колбасн.).

Дубининъ Ал. Як. ка. Ср. Прѣсня, д. Щербакова. 811, 812, 822, 824.

— Вас. Ив. Драчевка, д. Кондрашевой. (Мясо).

— Домниковская, д. Федорова. (Обувь)

— Ив. Ег. Покровка д. Шишелова. (Чай).

— М. Ф. Варшавское шос, д. Глазуновой. (Колон.).

— Никиф. Як. Ст. Быково, Каз. ж. д. 753.

Дубининъ Серг. Сем. Серпуховское шоссе. дмвл. 404.

— Як. Сав. 3 Сокольническая, дмвл., 416, 418.

Дубинкинъ Конст. Ал. нс. Смоленск. б., дмвл. 266, 413, 1126.

Дубиновская Крайня Абр. Калошинъ, д. Фельдштейнъ

Дубинская Луиза Гергард. Сад.-Каретн., д. Бородина. 835, 860, 904.

Дубинскій Анат. Викт. шт.-кап. Хамовн. казармы, Шефскій д. кв. № 8. 552.

Дубицкая Ан. Викент. Дѣвичье поле, Усач.-Черняевск. учил. 630.

Дубницкая Ан. Фед. Троицкая, дмвл. 471.

Дубова Алдра Ив. Н. Басманная, д. ц. Петра и Павла. 1051.

Дубовичъ Влад. Ник. п. пр. пов. Староконюшенный, д. О-ва Русскихъ врачей. 735, 738.

— Гр. Бор. и К⁰ Торг. Домъ Ильинка, Средн. Торг. ряды. (Мануф.).

— Дм. Ник. п. пр пов. Арбатъ, д. О-ва Русск. врачей. 735, 738.

Дуброва Над. Матв. Калужская, дмвл. 166.

Дубровина Анаст. Ив. Тихвинская, дмвл. 149, 461, 514.

— Варв. Дан. двор. Страстн. площ., дмвл. 437.

— Варв. Фед двор. Страстн. площ., дмвл. 364, 437, 451.

— Вѣра Ив. Борисоглѣбскій, дмвл. 43, 330.

— Екат. Макс. Срѣтенка, дмвл. 432.

— К. П. Калужская, зд. Мѣщ. Учил. 815.

— Ол. Конст. Ермаковская, зд. Убѣжища. 923.

— Олим. Серг. Поварская, Титовск шк. 849.

Дубровинъ А. Андр. Земляной валъ, дмвл. 383.

— Алдр. Алдр. Поварская, с. д. 676.

— Алдр. Алдр. Сущевская, дмвл. 444.

— Ал. Фил. Долгоруковская, дмвл. 117, 308.

— Вяч. Алдр. дкт. нс. М. Лубянка, д. Кононовой. 961, 1103, 1136, 1137.

— Гр. Парф. Покровская, д. Алексѣевой. (Тракт.).

— Лавр. Тим. Самотечн.-Садовая, дмвл. 386.

— Н. В. М. Бронная, д. Гиршъ. 1178.

— Ник. Лавр. Просвирнинъ, дмвл. 86, 354.

— Ник. Петр. Б. Полянка, д. Левина и Закъ. 871.

— Сем. Бор. Срѣтенскій бул., дмвл. 433.

— Серг. Алдр. Каланчевская., дмвл. 164, 680.

— Флорент. Андр. Просвирнинъ, д. Никитина.

Дубровицкій Ник. Авд. Слободскій, дмвл. 411.

Дубровскаго насл. Машковъ, дмвл. 239.

Дубровская Ан. Макс. купч. Сокольн. попер. прос., дмвл. 419.

— Соф. Селив. Курбатовскій, дмвл. 218.

— Тат. Серг. арт. Чухинскій, д. Старикова, частн. оп. (Солод.).

Дубровскій Ст. Божедомская, дмвл. 37.

— Вас. Конст. пр.пов. Ст. Бирюлево Ряз.-Ур. ж. д., соб. имѣн. 731.

— Мих Ник. Грохольскій, дмвл. 73, 93.

— Мих. Ник. Каланчевскій, дмвл. 165.

— Серг. Плат. пдплк Кремль, каз. зд. 549.

Дубровъ Ил. Конст. крг, Докучаевъ, д. Черепенина. 694

Дуваевъ Алдр. Адр. Туп. Новоспасскій, дмвл. 287.

Дувакинъ Дм. Дм. Смоленскій бул., д. Мишке. 590, 599, 961, 1037.

Дуванковъ Сем. Степ. Калужская у., д. Чнхачева. (Колон.). 260.

Дувановъ Конст. Ник. архит. Доброслободскій, д. Голышева. 1193.

— Серг. Гавр. л.п.гр. Сущево, д. Львовой. 580.

Дугина Алдра Ник. Докучаевъ, д. Когтева.

— Матр. Ив. Хавская слоб., дмвл. 486.

Дугинъ Алдр. Як. Покровка, д. Борисовой. (Парикмах.).

— Вас. Евст. кск. Уланскій, д. Платунова. 572.

— Игнат. Игн. Псковскій, д. Бергъ.

— Игн. Игн. Кривой, д. ц. св. Георгія. (Колон.). 261.

— Фед. Еф. Цвѣтной бул., д. Малюшина. Вл 262. (Колон).

Дударевъ Алдр. Вас. 1 Знаменскій, дмвл. 145, 146.

Дудеровъ Игн. Гр. Ст. Басманная, д. Варенцова. (Столярн.).

Дудинъ Вас. Ос. Ружейный, д. Цаплиной. 791, 808.

— Ил. Петр. 4 Монетчиксвскій, дмвл. 251.

— Лев. Ив. ротм. Сѣнная площ., д. Калинина. 585.

Дудицкій-Лишинъ Вяч. Мих. Ермолаевскій, дмвл. 133.

Дудичевъ Макс. Ив. Кулаковск. наб., дмвл. 217.

Дудичъ Ант. Вас. арт. Самотека, д. Колгушкина. 1206.

Дудкина Тат. Силант. Щипковскій. дмвл. 512.

Дудкинъ Мих Мих. Б. Мартыновскій, дмвл. 237.

— Степ. Пав. кап. Б. Демидовскій, д. Былинкина 560.

Дудкинъ Фед. Новоспасская площ., Покровскій монастырь. 625.

Дудниченко Ив. Дмитр. арт. Рождественка, меб. ком. Деиисова. 1205.

Дудоровъ Алдр. Вас. плк. Богословскій, д. Борцева. 558.

— Ив. Мих. кр. 580.

Дудченко Ив. Ос. Мясницкая, зд. почтамта. 569.

Дудылевъ Вас. Тих. 3 Сокольническая, д. Черникова. (Мясо).

Дудышкина Юл Матв. Воздвиженка, д. Армандъ.

Дужанскій Ал Ал. Маросейка, д. Кайсарова. 1112.

Дукельскій Ник. Пет. пр. пов. Остоженка, д. Варв. Акц. О-ва. 731.

Дукмасовъ Ив. Арх. плк. Самотечная Садовая, дмвл. 386.

Дуксъ Ол. Герм. Софійск. наб., Маріинское женское учил. 821.

Дукштъ Викт. Ник. ка. Мясницкая, д. учил. Живоп и Ваянія. 813, 1141.
Дулгаровъ Сарк. Айоп. Чистые пруды. д. Кабанова. 688.
Дуленковъ Дм. Леон. Оружейный, д. Хомяковыхъ. (Обои).
— Дм. Леон. М. Серпуховка, д. Василькова.
— Леон. Вяч. куп. Спасск. туп., дмвл. 430.
Дулова кн. Алдра Юр. Яузскій мостъ, д. Ананьина. 807, 833.
Дуловъ А. К. Срѣтенскій туп., д. Захаровой. (Слесар.).
— кн. Георг. Ник. Б. Николо-Песковскій, д. Юрасовской. 810.
Дуловы братья Нижегородская, дмвл. 268.
Дульковъ Ник. Ив. Садовая-Сухаревск., д. Кондрашева 571.
Дума Іос. Анг. Петровка, д. Самарина. 812.
— Городская, Воскресенская площадь. 70.
Думнова Вѣра Петр. Срѣтенскій бул., д. Россія кв. 55.
Думновъ Алдр. Вас. Мясницкая, д. Обидина. 1080.
— Влад. Вас. М. Кисловскій, дмвл. 180.
— Вл. Вас. Мясницкая, д. Обидиной. (Книги).
Думпе Юл. Юл. Поля орошенія. 604.
Дунаева Вѣра Павл. Шапочный, д. Гущина 870.
— Екат. Адол. Трукацкой, д. Пантелеевской. 884.
— Ив. Ив. насл. Б. Черкасскій, д. кн. Голицына. (Мануф.).
— Над. Пет. Полуярославскій, дмвл. 341.
Дунаевъ Алдр. Никиф. уг. Оболенскаго и Трубецкаго, д. Пантелѣева. 869, 1179.
— Арс. Егор. Коровій валъ, дмвл. 192.
— Владим. Иванов. Косой, д. Юшкевичъ, кв. № 26, 600.
— Ив. Ник. куп. Б. Благовѣщенскій, дмвл. 33.
— Ник. Никиф. М. Дмитровка, д. Олсуфьевой. 608, 716, 1141.
— Пав. Ив. Шапочный, д. Гущина 815.
— Фед. Пет. Остоженка, д. Алексѣевскаго мон. (Писчебум.).
Дундуковъ Фед. Дм. Сокольничье шос., д. Стеженскихъ
Дунецъ Вас. Вас. кск. Б. Грузинская, д. Быкова, 749.
Дунинъ Як. Ник. инж. Брестская, д. Кудрявцева. 752.
— **Слѣпецъ** Ант. Игн. ттс. 801.
Дункель Вас. Ник. дкт. Калужская, д. Уткина-Егорова. 961.
Дункерсъ Евг. Вас. дкт. Пречистенка, д. Прохорова. 961.
Дунякова Краснохолмская наб., дмвл. 203.
— Ан. Павл. Семеновская, дмвл. 363, 377 395.
Дуплаковъ Никит. Прох. Б. Дорогомиловская, дмвл. 122.
Дурасовъ Ал. Пав. Рыкуновъ, д. конножел. дор. 605.
Дурдина Ол. Дм. Б. Спасскій, дмвл. 386, 429.
Дурдуфи Варв. Певл. 772, 773.
— Георг. Вас. дкт. Пречистенскій бул., д. Іерусалимскаго подв. 961.
Дурилина Мар Эд. 3 Зачатіевскій, дмвл. 140
Дурилинъ Ир. Мефод. Б. Трындинскій, д. Берзонъ.
— Мѳф. Ал. Швивая горка, д. Столярова. (Кожа).
Дурмашкинъ Ес. Лэйз. Никольская, д. Рем. Упр. (Дорожн. вещи).
— Хаим. Пинхус. п. пр. пов. 1 Мѣщанская д. Перлова. 735.
Дурневъ Влад. Сем. дкт. Б. Царицынская, зд. Хирургической клиники. 961.
Дурнова Варв. Яковл. Сущевская, дмвл. 444.
— Варв. Як. Карет.-Садовая, д. Максимова. (Обувь).
Дурнова Мар. Ив. М. Бронная, д. Филипповой. (Желѣзо).
— Юл. Ник. Добрая Слободка, дмвл. 114.
Дурново Алдр. Алдр. пдплк. Пречистенка, д. Кунина. 557.
— Вас. Ник. пдпрч. Б. Полянка, д. Полякова. 551.
— Екат. Дав. Зубовскій бул., дмвл. 149, 502.
— Нина Ал. фельд. Дѣвичье поле, зд. дѣт. бол. Хлудова. 933.
— Серг. Ник. пдплк. Петровка, Богословскій, д. Бахрушина. 753.
— Серг. Ник. нс. Остоженка, Бутиковскій, д № 13. Алексѣева. 539.
Дурновъ А. А. Селезневская, д. Барыкиной. (Колон.). 263.
— Алдр. Алдр. 4 Новый. дмвл. 288.
— Влад. Ив. архит. 2 Мѣщанская, д. Гельбрасъ. 1193.
— Дм. Гавр. Прѣсненскій, д. Щербакова.
— Ив. Вас. Доброслободскій, д Сметаниной. (Желѣзо стар.).
— Пет. Иллар. Арбатъ, д. О-ва Русскихъ Врачей. (Фрукты).
— Д. Г. и **Кострюковъ** Н. И. Гор. уч. Космодеміанскій, д. церкви Козмы и Даміана. (Шерст.).
Дуровъ Алдр. Ник. архит. Савеловскій, д. Варваринскаго О-ва. 777, 1193.
— Вл. Генн. крг. Красносельская, зд. богад. Геер. 678, 1085.
— Пав. Алдр. Краснохолмская, д. Пузакова. (Кондит.).
Дурыгинъ Ал. Вас. крг. М. Кисловка, д. Якунчикова. 709.
Дурылинъ Ал. Ал. куп. Валовая, дмвл. 53.
— Мѳф. Ал. 1 Гончарный, дмвл. 89.
— Мих. Ник. п. пр. пов. Новинскій бул., д. Плевако. 731, 735.
— Неф. Ал. 1 Гончарный, соб. д. 724.
Дурынинъ Еф. Никол. Ямск. слоб. пер., № 7, дмвл. 522.
Дусманъ Абель Берк. Садовники, д. Власова.
Дуссъ Авг. Ив. Дехтярный, д. Грибова. 799.
— А. Ф. Елоховск. площадь, д. Анисимова. 794.
Духанина Ан. Вас. Яковлевскій, дмвл. 517.
Духанинъ Фед. Вас. дкт. Донская, д. Простякова. 864, 912, 961.
Духовенскій Пет. Пав. Долгоруковская, д. Иванова. 599, 1039.
Духовная консисторія Мясницкая, дмвл. 261.
Духовная семинарія Щемиловск. туп., дмвл. 37, 303, 511.
Духовниковъ Ал. Алдр. нс. Іудовскій, зд. Почтамта. 568.
— Мих. Адріан. Нагорный, д. Матвѣева.
Духовное попечительство Михалк. шоссе, дмвл. 245.
Духовное вѣдомство. Старое шоссе, дмвл. 435.
Духовская Варв. Алдр. 1049.
— Ол. Евг. Никитск. бул., д. Мошкина. 886.
Духовской Вл. Мих. Никитскій, бул., д. Мошкина. 867.
— Вл. Мих. Смол. бул., с. д. 579.
— Мих. Вас. насл. Смоленск. бул., 224, 413, 500.
Духовъ Алдр. Григ. Тверская, д. Фальцъ-Фэйнъ. (Табакъ).
— Алдр. Гр. Н. Кисловка, д. Корнилова.
Душенковъ Ал. Петр. Влад.-Долгоруковская, дмвл. 59.
— Сем. Влад. Цвѣтной бул., д. Блохина. (Часы).
Душечкина Евдок. Федул. Коровій валъ, дмвл. 192.
Душкина Ек. Викт. Фурманный, д. Москвиной. 1135.
Душкинъ Ник. Ив. 2 Церковная, дмвл. 498.
Дыбко Гавр. Павл. М. Бронная, д. Чулаева.
— Гавр. Пав. Б. Никитская, д. Голофтеева. (Аптекарск.).
Дымкова Атрип. Сем. Кречетниковскій, дмвл. 207, 475.
— Клавд. Сем. Кречетниковскій, дмвл. 207, 475.
— Над. Сем. Трубниковскій, дмвл. 207, 475.
Дымковъ Ив. Сем. Трубниковскій, дмвл. 128, 475.
— Ник. Сем. инж. ка. М. Толстовскій, д. Орловой. 128, 1057.
Дымовъ Серг. Як. Смоленск. площ., д. Назаровой. (Платье).
Дысскій Игн. Ад. Калужская, зд. Голицынской б-цы. 851, 916, 927, 961, 1038.
Дьякова Людм. Ник. Спасочигасовскій, дмвл. 427.
— Над. Ал. Бутырская, дмвл. 48.
— Ол. Ник. Девятинскій, д. Анисимовой. 843.
— Тат. Ник. Богородицкая, дмвл. 36.
Дьяковъ Авр. Яковл. Ходынка, Никол. каз. 558.
— Андр. Вас. Арбатъ, д. Павлова. (Табакъ).
— Влад. Иллар, крг. Долгоруковская, д. Бутюгиной, кв. № 36. 540.
— Дм. Вас. Швивая горка, д. Бергъ. (Кожа).
— Ив. Ан. Чухинскій, д. Марсъ.
Дьяконенко Конст. Пант. дкт. Новинскій бул., д. Бакастова. 933, 961.
Дьяконова Алдра Конст. Георгіевскій, дмвл. 81.
— Алдра Фед. Гагаринскій, дмвл. 77.
— Ел. Ив. 1 Безымянный, дмвл. 28.
— Елиз. Ил. Бутырская, дмвл. 48.

Дьяконовъ А. С. Бутырская, д. Кокушкиной. (Жел. скоб.).

— Ал. Сем. псал. Арбатъ, д. ц. св. Троицы 666.

— Вас. Гавр. Знаменка, д. Фельдштейнъ. 603.

— Григ. Ал. діак. Покровскій бул., д. Практической академіи. 672.

— Никан. Никан. внѣ Москвы. 1058.

— Ник. Алдр. кск. Георгіевскій, д. Дьяконовой. 566.

— Ник. Пав. кап. Хамовническій плацъ, каз. Перновск. полка. 551, 683.

— Пав. Пав. поруч. Леонтьевскій, д. Гранадъ. 550.

— Петр. Ив. Гагаринскій, д. № 27. 1126, 1138.

— Петр. Ив. дсс. проф. Штатный, д. Прибылова. 909, 931, 961.

— Петр. Іоан. псал. Мясницкая, д. цер. с. Евпла. 638.

— Пет. Ник. Яузскій м., д. Ананьина. 573.

Дьякъ Ив. Павл. арт. Смол. бульв., д. Мишке. 1204.

Дьякъ Мар. Павл. арт. Спасопесковскій, д. Чулкова. 1203.

Дьяченко Григ. Мих. прот. 3 Мѣщанская, д. ц. Трифона. 614.

Дьяченко Елиз. Яковл. арт. Покровская, д. Мѣщанск. О-ва. 1203.

Дьячкова Варв. Дав. Богословскій, д. Бахрушина.

— Варв. Дав. Никольская, д. Алексѣева. (Золото).

— Евд. Ник. Б. Голутвинскій, дмвл. 87.

— Ек. Вас. масс. Аптекарскій, д. Никулина. 1030.

— Мар. Ив. Землянка, дмвл. 141.

— Мар. Фед. ж. ка. Нов. Огородный, дмвл. 294.

Дьячковъ Вяч. Серг. Калужская, 1 Гор. больн. 917.

— Пет. Ив. Б. Переведеновка, д. Горюнова. 714.

— Пет. Фед. ст. Москва' Павел. ж. д. 758.

— Серг. Алдр. двор. Вл.-Долгоруковская, соб. д. 504. 581, 712, 711.

Дѣвицкій Вл. Ст. лѣк. Берсеновская наб., д. Смирнова. 765, 961.

Дѣвичій монас. Бер. р. Москвы, дмвл. 31.

Дѣвкинъ Ив. Гр. Семеновская, д. Никифорова. 610.

— И. Г. Семеновская, д. Грибановой. (Часы).

Дѣвушкинъ Петр. Нѣмецкій рынок., д. Случаева. (Мануф.).

Дѣдова Екат. Пав. Солянка, Воспит. д

Дѣдовъ Ал. Ив. Срѣтенск. бул., дмвл. 379, 433, 440.

— Ив. Ив. Драчевка, дмвл. 124, 712.

— Ив. Ив. Б. Тверская-Ямская, домъ Смирнова. (Ренск. погр.)

— И. П 1 Мѣщанская, д. Заморскаго. (Съѣсн.).

— Ник. Ив. Срѣтенск. бул., дмвл. 228, 433.

Дѣдушкинъ Дм. Ив. Ермолаевскій, дмвл. 133.

— Дм. Ив. Обжорный, д. Давыденко. (Колон.).

Дѣева Алдра Федос. Матросская, зд. Матр. богад. 1086.

Дѣевъ М. Е. Бол. Устьинскій, д. Пискарева. (Колон.).

Дѣевъ Ник. Ник. нс. дкт. Ивановка, домъ Бахрушиныхъ. 912, 961.

— П. Божениновскій, д. Богдановой. (Колон.).

— Серг. Ник. дкт. Ивановская, д. Бахрушина. 924, 961, 1107.

— Тим. Степ Трифоновскій, д. Забродина. (Колон.). 265.

— Фед. Елис. Переведеновскій, дмвл. 314.

Дѣловъ Ник. Григ. ттс. „Хотьково“ 746.

Дѣльновъ Андр. Мих. Александровск. ул., дмвл. 2.

— Андр. Мих. Бахметьевская, д. Дворниковой. (Колон.). 268.

Дѣтиновъ Фед. Андр. Варваринское подв. 578.

Дѣтская больница Хлудова Б. Царицынская, дмвл. 495.

Дѣтскій пріютъ имени Е. И. В. Вел. Кн. Маріи Максимиліановны. Калужская ул., дмвл. 167.

— пріютъ Мазурина Б. Царицынская, дмвл. 297, 474, 494.

Дѣтское *Воспитаніе* Леонтьевскій, д. Полякова. (Учебн. пособ.)

Дюбца Марг. Б. Дмитровка, д. Кабанова. (Моды).

Дюбюкъ Мар. Алдр. Плющиха, д. Подчиненова. 828.

— Флор. Алдр. Чухинскій, д Марсова. 1185.

Дювернуа А. В. пов. б. Скорняжный, д. Васьковой. 1018.

— Лид. Густ. Солянка, Сир. Инст. Имп. Ник. I. 822.

— Ник. Льв. Плющиха, дмвл. 329.

Дюгамель Мар. Павл. ж. сс. Никитск. бул., дмвл. 241, 271, 317.

Дюге Пелаг. Макс. Астрадомскій пр., дмвл. 15.

Дюжевъ Ник. Фед. Новая пл., Китайская стѣна. (Шерст. тов.).

— Ник. Фед. Б. Спасская, д. Ухарскаго.

Дюкинъ Дм. Павл. Краснопрудная, м. Финогеоова. (Часы).

Дюкова Ол Ник. Генриковскій, д. Дюкова. 884.

Дюковская Мар. Ник. В. Введенскій, дмвл. 21, 57.

Дюковъ Андр. Мих. Кудринская, д. Бабурина. (Садоводство).

— И. П. Б. Кисельный, д. Ланге. (Сѣно).

— Мих. Ив. Генриковъ, дмвл. 79.

Дюкоммюнъ Пав. Карл. сс. Ст. Басманная, д. Пріятелевой. 791, 809, 838.

Дюконъ Маврикій. Тверская, Охотнорядскіе номера.

Дюкурно Сим. Петр. Арбатъ, д. Шанявскаго. (Мебл. комн.).

Дюлу Екат. Ник. Никитскій бульв., д. Вишнякова. 836.

Дюмуленъ Иц. Генр. кс. Солянка, зд. Дома призр. шт. и об. офиц. больн. Шереметевой. 543.

— Ипп. Ипп. архит. Кривоколѣнный, д. Цыплаксва. 1193.

— Ипп. Ипп. Остоженка, дмвл. 128. 305.

Дюпачевъ И. Е. Ершовъ, д. Усачева. (Сапожн.).

Дюпра Жан. Камергерскій, д. Денисовой. (Корсеты).

Дюсиметьеръ Фр. Ак. сс. Кусково, дача Косоурова. 794, 825.

Дютфуа Арм, Фед. Б Панская, дмвл. 310.

— А. т-во. Маросейка, д. Хвощинскаго. (Посуда).

Дюфлонъ и Константиновичъ Покровка, д. Леоновыхъ. (Электротехн. контора).

Дюфоръ Марг. Юл. Плющиха, д. Коптева. 819.

— Юл Юл. Плющиха, д. Коптева. 823, 828, 844.

Дюфурмантель Ферн. Нѣмецкая, аренд. 178, 289,

Дюшенъ Зин. Павл. фельдш. 1 Мѣщанская, зд. больн. св. Ольги. 932.

Дятилевъ Дм. Ив. 817.

Дядьковъ Алдръ Ив. Матросская, зд. Исправ. тюрьмы. 676, 747.

Дятлова Пел. Ив. 3 Гончарный, дмвл. 90.

Дятловичъ Фед. Сем. Астрадамскій, соб. д. 15, 385, 422, 1185.

Е.

Евангелическая больница Воронцово поле, дмвл. 67, 152, 434, 488.

— школа Земляной валъ, дмвл. 384.

Евангелическій пріютъ Гороховскій, дмвл. 91.

Евгеній архимандр, Златоустовъ мон. 613, 623.

— іеромон. Калужскія вор., Донской мон. 622.

Евгенія мон.-казн. Остоженка, Зачатіев мон. 622.

— игум. Кремль, Вознесенскій монаст. 620.

Евгенова Мар. Никиф. Б. Успенскій, дмвл. 480, 481.

Евгеновъ Вас. Андр. кс. г. Орелъ. 1129.

Евгеньевъ Вас. Евг. Костомаровскій, дмвл. 196.

— Н. Тверской бул., д. кн. Гагарина. (Парик.).

Евграфовъ Ал. Ром. 1136.

— Ив. Евгр. Пантелеевскій, дмвл. 310.

— Никита Ег. Варсонофьевскій, д. Прибылова. (Обувь).

— П. Пименовская, д. Филипповой. (Мѣхъ).

Евдокимова Вѣра Алдр. д. дсс. Н. Божедомка. Екатер. инст. 817.

— Мар. Ив. 1 Мѣщанская, д. Юрасовой. 844.

— Ол. Павл. Кам.-Кол. в., дмвл. 174.

Евдокимовъ Ал. Евд. Дровяной, дмвл. 125, 284.

— Ал. Евд. Б. Царицынская, д. Кисляковой. (Колон.). 269.

— Ал. Яковл. Сокольничье шоссе, дмвл. 421, 1063.

— Вас. Ольховская, д. Сахацкихъ. (Кузнечн.).

— В. И. М. Кисельный, д. Морозова. (Сапожн.).

— Дм. Сем. Кирочный туп., соб, д. (Печн.).

— Ив. Иппол. Тверская-Ямская, соб. д. 697.

Евдокимовъ Ив. Серг. Хапиловская, дмвл. 179, 488.

— Ил. Ив. Брестская, дмвл. 44.

— Ксен. Ник. Петро-Парковская, дмвл. 322.

— Леон. Ник. ттс. 695.

— Мих. Евд. Садовническая, дмвл. 193, 218, 296, 390.

— Мих. Фед. псал. Солянка, д. Александрійскаго подв. 647.

— Ник. Ив. Сыромятники, д. Молчанова. 754.

— Ник. Яковл. Сокольничье шоссе, дмвл. 421.

— Сем. Род. Даевъ, д. Силуанова. 575.

— Серг. Ив. Вознесенская, зд. Елиз. инст. 755.

— Степ. Ив. Б. Тверская-Ямская, дмвл. 44, 61, 124, 187, 205, 452.

— Як. Евд. Николо-Щеповскій, дмвл. 156, 276.

Евецкая Варв. Мих. Н. Басманная, дмвл. 22.

Евецкій Фед. Орест. дкт. Серебряный, д. Погожевой. 961.

Евлампіева Тат. Вас. Золоторожская, дмвл. 147.

Евлампіевъ Гр. Евл. Воронья, дмвл. 69, 148.

Евланова Нат. Вас. акуш. Стромынка, зд. Бахруш. больн. 914,

— Ол. Вас. д. кс. М. Бронная, д. Гиршъ. 875.

Евлановъ Георг. Павл. крг. Долгоруковская, д. Рыбакова. 565.

— Ник. Павл. арт. Долгоруковская, д. Курникова. 1204.

Евлашкинъ Петр. Архип. Б. Серпуховская, дмвл. 307, 401.

Евневичъ Мар. Петр. вд. ген.-м. Донская, дмвл. 120.

Евнинъ Цол. Нот. Б. Черкасскій, д. Моск. Куп. Общ. (Сукно).

Евпраксія игуменія Долгоруковская, Скорбященскій монаст. 621.

Евреинова Ол. Алдр. д. дсс. Б. Молчановка. д. № 45. 882.

Евреиновъ Алдръ Андр. сс. М. Брон- д. Гиршъ. 706.

— Вас. Вас. художн. 2 Маріинскій, д. Москатиньева. 1138.

— Вас. Дм. ка. М. Ордынка, д. Лопатина. 582.

— Вл. Вас. ка. Переяславская, д. Горошкина. 570

— Ив. Ал. нс. Софійская набереж., д. Швецова. 545.

— Фед. Алдр. сс. Сыромятн., Отдѣл. Таможни. 709.

Еврейская больница Им. Полякова. Воронцовская, дмвл. 68, 84.

Еврейское Общество Б. Спасо-Глинищевскій, дмвл. 426.

Евреичевъ Фед. Арт. куп. Б. Благовѣщенскій, дмвл. 33.

Европа (Золотаревъ Елис. Петр.) Неглинный пр., д. Миссіон. О-ва. (Гостин.).

Европейскія (Савина Алдра Петр.) Домниковская, д. Малюшина. (Мебл. комн.).

Евсигній іерои. Кремль, Чудовъ монаст. 627.

— іермон. Петровка, Высокопетр. мон. 621.

Евстафьева Ел. Конст. 1 Знаменскій, д. Сысоева. 925.

Евстафьева Алдра Сем. Даниловскій, дмвл. 102.

Евстафьевъ Алдр. Мих. п. пр. пов. Воронцовская, д. Маслина. 735.

Евстигнѣевъ Авд. Евст. Кам.-Кол. в., дмвл. 171.

— Вас. Григор. Лѣсная, дмвл. 232.

— Григорій Лѣсной тут., дмвл. 234.

— И. А. Бутырская, д. Кузяева. (Столярн.).

— Никиф. Евстигн. 2 Мѣщанская, д. Копѣйкиныхъ - Серебряковыхъ. (Кондит.).

— Петр. Григ. Тверская, д. Фальцъ-Фейнъ. (Писчеб.).

Евстифѣевъ Ив. Павл. кск. Мартыновскій, д. Егоровой. 729.

Евстратій іеродіак. Варварка, Знаменск. монаст. 623.

Евстратова Агрип. Андреевскій пр., дмвл. 8.

— Ан. Вас. Переведеновскій, дмвл. 314.

— Мар. Макс. Серпуховское шоссе, дмвл. 404.

— Тат. Вас. Болотно-Лѣсной, д. Шагиной. (Колон.). 270.

Евстратовъ Вас. Ив. Кузнецкій, д. Зонова. (Сѣно).

Евсѣевичъ А. С. М. Дворянская, д. Киржакова. (Портн.).

— Хаим. Шлем. Нѣмецкая, д. Наркирьеръ. (Сапожн.).

Евсѣевъ Алдръ Андр. Новое шоссе, дммл. 285, 422, 1183.

— Алдръ Ив. куп. Кузнецкая, дмвл. 214, 653.

— Ал. Ив Стремянной пр., зд. Коммер. учил. 900, 1030.

— Ег. Ег. 2 Проэктированный, дмвл. 352.

— Ив. Евс. гс. Нижне-Лѣсной д. Колобашкина. 630, 780, 799. 905, 1129.

— Серг. Ив. Покровка, дмвл. 334, 724.

— Серг. Серг. Ср. Кисельный, д. Франке.

Евсюкова Люб. Егор. Лѣсная, дмвл. 232.

Евтихіева Лид. Ив. Левшинскій, д. Аверьева. 869.

— Ир. Вас. Б. Никитская, дмвл. 270

Евтихіевъ В. Дмитр. За Серпух. заст., Канатчик. дача. 912.

— Ив. Дм. Б. Никитская, дмвл. 270, 601.

Евтѣевъ Влад. Мих. Н. Басманная, д. Крестовоздвиженскаго, 869, 1063.

— Дм. Емел. Хавская слоб., дмвл. 486, 488.

— Мих. Фил. Благовѣщенскій, д. Цвѣтковой. 606.

— Н. Г. Пречистенка, д. Осиповскаго. (Галант.).

— Фил. Фил. Николо-Щеповскій, д. Елизарова. 1181.

— **Федоровъ** Пет. Ив. 2 Крутицкій, дмвл. 211.

Евфимій мон. Варварка, Знаменск. мон. 623.

Егаревъ Ан. Бор. Смоленская Сѣнная, д. Аборина.

Егерманъ Рих. Осв. Спиридоновка д. Армянскихъ. 793, 829.

Егеръ Ив. Фед. Ст. Космодаміанск., д. Молодцовой. (Механ. маст.).

Егина Варв. Мих. Можаровъ, д. Пискарева. 883.

Егинъ Вас. Ив. кап. Остоженка, Челищева. 551.

Егорова А. В. 1-я Мѣщанская, д. Голутвинск. мон. (Сельди).

— А. Е. Н.-Васильевскій, д. Никифоровой. (Прачечн.).

— Агрип. Влас. Золоторожская, дмвл 146.

— Агрип. Егор. Мал. Строченовъ, д. Рыкова. (Прачечн.).

— Агрип. Захар. Рязанск. туп., дмвл. 381.

— Алдра Георг. Донская слоб., дмвл., 119, 237.

— Алдра Конст. Вознесенская, Елиаавет. Инст. 818.

— Алдра Сем. Тихвинскій, д. Коновалова. 865

— Анаст. Герас. Даевъ, д. Юдиныхъ. (Моды).

— Ан. Ант. Николо-Ямская, дмвл. 125, 277.

— Ан. Егор. Чудовская, дмвл. 502.

— Анна Егор. Зубовскій бул., д. Вагнеръ.

— Анна Ив. Ивановскій туп., дмвл. 154.

- Ан. Мих. Бережки, дмвл. 31.

— Ан. Петр. Маросейка, д. Елизав. гимназіи. 829, 1109.

— Варв. Фед. Лѣнивка, д. насл. Хлудовыхъ. (Пиво).

— Дар. Мих. Красносельская, д. Романовскаго. (Игрушки).

— Домна Кондр. Ямск.-слобод. пер., № 11, дмвл. 523.

— Евфр. Фед. Никитскій бульв., д. Гонецкой. (Золото).

— Ел. Ив. Петропавловскій, дмвл. 325.

— Ел. Ив. Петропавловская, дмвл. 324.

— К. А. Хива, д. Ветчинкина. 845.

— Люб. Иван. Тетеринскій, дмвл. 460.

— Людм. Ив. Астрадамскій, дмвл. 15.

— Марія. Старослободскій, дмвл. 436.

— Мар. Алдр. Нащекинскій, дмвл. 265.

— Мар. Адр. Неглинный, соб. д. 846, 1081, 1106.

— Мар. Андр. Денежный, дмвл. 109.

— Мар. Андр. Семеновская, д. Дуняковой. (Дрова).

— Мар. Ник. л п.гр. М. Грузинская, дмвл. 97.

— Мар. Плат. Харитоньевскій, д. Кремеръ.

— Мар. Як. Бутырскій, пр., д. Барышникова. (Моды).

— Марф. Егор. Криво-Ярославскій, дмвл. 210.

— Матр. Ег. Генеральная, дмвл. 80.

— Нат. Ал. Волхонка, д. Милославина (Колон.). 271.

— Н. М. Владимірское шоссе, дмвл. 60.

— Нат. Серг. Краснопрудная, д. Бычковой. (Колон.). 272.

— Ол. Андр. арт. Новопроэктированный, д. Долгополова. 1203.

— Ол. Мих. Троицкая, дмвл. 471, 473.

— Ол. Мих. Проектированный, дмвл. 350.

— Пел. Купр. Кам.-Колл. в., дмвл. 172.

— Пел. Моис. 3-я Мѣщанская, дмвл. 259.

Егорова Праск. Ив. Протопоповскій, дмвл. 355.

— Праск. Ив. Токмаковъ, дмвл. 110, 465.

— П. П. Самот.-Садовая, д. Сандры-Гейло. (Маст. дамск. плат.).

— Т. И. ак. Б. Спасская, д. Горячева. 1018.

— Тат. Ив. Кудринская, д. Комарова. (Посуда).

— Тат. Ив. Конюшковскій, д. Курбанова.

Егорова насл. Моховая, д. Варв. Общ. (Фрукты).

Егоровъ А. Никитскій бул., д. Варваринск О-ва. (Бакалейн.).

— А. Звонарный, домъ Шугаевой (Живопис.).

— Ак. Егор. Мясной, дмвл. 262.

— Алдр. Аф. Ст. Москва тов. Никол. ж. д. 756.

— Алдр. Викт. Б. Дровяной, дмвл. 125.

— Алдр. Серг. Б. Грузинская, дмвл. 95, 476.

— Алдр. Серг. дкт. Сущевская, д. Крашенинникова. 766, 911, 961.

— Алдр. Серг. Лицей Цесар. Николая. 774.

— Ал. Ант. Николо-Ямская, дмвл. 277.

— Ал. Дм. Верхніе ряды № 169—214. (Обуви).

— Ал. Дм. куп. Б. Толстовскій, дмвл. 467.

— Ал. Ег. Гарднеровскій, дмвл. 79.

— Ал. Ег. фельдш. Земляной валъ, д. Сгрепихѣевой. 925.

— Ал. Ег. Б. Якиманка, дмвл. 515.

— А. К. Савеловскій, дмвл. 382.

— Ал. Куз. Преображенская, дмвл. 347.

— Ал. Ник. Б. Тверская-Ямская, д. Воинова. (Посуда).

— Ал. Ник. Мар. роща, 3 пр., с. д. 612.

— Ал. Сем. 1 Сорокосвятскій, дмвл. 424.

— Андр. Григ. Коммисаріатская наб., д. Тупицыныхъ. 715.

— Андр. Ег. 1 Мѣщанская, дмвл. 255.

— Андр. Сераф. Мясницкая, д. Пром. уч. 882.

— Арк. Іос. нс. Воронцовская, д. Катыкъ 546.

— Арх. Дан. 1 Мѣщанская, д. Гуревичъ. (Обувь).

— Вас. Викт. куп. Дѣвкинъ, дмвл. 130, 298.

— Вас. Дм. Троицкая, дмвл. 471, 491.

— Вас. Ег. 2 Зачатіевскій, дмвл. 140.

— Вас. Ег. М. Дорогомиловская, д. Мамонтова. (Колон.). 274.

— Вас. Ник. Протопоповскій, д. Егоровой. 756.

— Вас. Ст. Сухарев.-Садовая дмвл. 388.

— Викт. Ант. Никололо-Ямская, дмвл. 277.

— Влад. Долгоруковская, дмвл., 59.

— Вл. Дмитр. кап. Кулаковская наб., д. Привалова. 557.

— Влад. Ив. Аптекарскій, д. Осипова. 707.

— Влад. Ник. ген.шт.кап. С.-Петербургъ. 561.

Егоровъ Вяч. Ник. п. пр. пов. у Красныхъ воротъ, д. Третьякова. 735.

— Г. Арбатъ, д. Шанявскаго. (Никел.).

— Гавр. Ег. Неглинный пр., д. Шугаевой. (Желѣзо).

— Гавр. Ег. Звонарный, дмвл. 141.

— Геор. Козьм. церк. стар. дмвл. 661.

— Григ. Егор. Чудовская, дмвл. 502.

— Григ. Мих. гс. Калужская, д. Савостьянова. 570.

— Григ. Фед. Стромынка, дмвл. 438, 601.

— Григ. Фед. Ермаковская, дмвл. 25, 132, 1085.

— Дм. Ег. Голиковскій, дмвл. 86.

— Дм. Ег. Новая площ., Китайск. стѣна (Платье).

— Дм. Ег. Котельническій, д. Маркова.

— Дм. Ив. въ X кл. Тверская, д. Скворцова. 801.

— Дм. Ив. нч. Мясницкая, зд. Почтамта. 570.

— Дм. Ник. Денежный, д. Левина. 789, 816.

— Дм. Фед. Полянка, Учит. Инст. 777, 816.

— А. Б. Серпуховская, д. Петрова. (Токарь).

— Е. Е. Николо-Ямская, д. Волкова. (Портн.).

— Евдок. Ник. Б. Знаменскій, д. Усачева. (Щетки).

— Евст. Никит. Курская канава. дмвл. 219.

— Евст. Никит. Водоотводная, д. Зонова. (Маляръ).

— Ег. Ег. куп. Салтыковскій, дмвл. 391.

— Ег. Ег. арт. Петровскій бул., д. Ренквистъ. 1222, 1224.

— Ег. Ив. Водоотводная, д. Зонова. (Трактиръ).

— Ег. Коз. Николо-Ямская, с. д. 542.

— Ег. Коз. Петроверигскій, дмвл. 194, 320, 608.

— Ег Коз. Нарышкинская ал., дмвл. 264

— Ег. Коз. 5 Сокол. Лучев. прос. дмвл. 420.

— Ег. Конст. М. Оленья, дмвл. 297, 509.

— Еф. Егор. Н Перевеценовка, дмвл. 313.

— И. Черногрязск.-Садовая, д. Четверикова. (Маляръ).

— Ив. Андреевскій, дмвл. 8.

— И. В. М. Устьинскій д. Барсукова. (Колон.).

— Ив. Вас. ка. Сельско-Хозяйств. Инст. 778.

— Ив. Дм. М. Ордынка, дмвл. 301. 656

— И. Е. Пименовская, д. Бородина. (Колон.). 277.

— И. Е. 3 Тверская-Ямская, д. Городничева. (Портн.).

— Ив. Егор. Н. Кисельный, д. Соколова. (Колон.). 275.

— Ив. Ег. Бер. р. Москвы, дмвл. 30.

— Ив Ег. Ст. Божедомская, дмвл. 37.

— Ив. Ег. Рождественка, д. Соколова. (Колон.).

— Ив. Ег. 4 Мѣщанская, дмвл. 260.

— Ив. Ег. Б. Спасскій, д. Свѣшникова. (Колон.). 278.

Егоровъ Ив. Ив. Гавриковъ, дмвл. 76

— Ив. Ив. М. Бронная, д. Полянскихъ (Пивная).

— Ив. Ив. Москворѣцкая, д. Проскуряковыхъ.

— Ив. Ив. Тетеринскій, дмвл. 459,578.

— Ив. Ив. Петровскія вор., д. Бар. де-Норманъ.

— Ив. Ил. Мясной, д. Митрофанова. (Футляр. зав.).

— Ив. Іон. Б. Прѣсня, д. Калошина.

— Ив. Пет. Денежный, дмвл. 109.

— Ив. Серг. Самотечн.-Садовая, дмвл. 386.

— Ив. Сидор. Екатерининская, дмвл. 130.

— Ив Фед, дсс. Б. Полянка, зд. Учит. Инст. 841.

— Ил. Ег. Мокринскій, д. Трусевичъ. (Булочн.).

— Ил. Ос. пор. Долгоруковская, зд. Тюрьмы. 747.

— Куз. Еф. Чернышевскій д. кн. Волконскаго. 1140.

— Куз. Еф. Бутиковскій, с. д. 48, 612, 1086.

— Куз. Сем. Г. Ивановъ-Вознесенскъ. 694.

— М. Черногр.-Садовая, д. Чумакова. (Сапожникъ).

— М. С. Калужская, д. Затникова. (Живоп.).

— Митр. Дорм. Тріумф.-Садовая, д. Персицъ. (Кондит.).

— Мих. Лѣсная, дмвл. 232.

— М. Е. Б. Знаменскій, д. Знамен. Монаст. (Шарфы).

— Мих. Ег. кс. Дорогомиловскій пр., д. Еремѣева. 724.

— Мих. Ег. фельдш. Б. Царицынск., зд. Клиникъ. 908.

— Мих. Ник. Офицерскій, д. Базаровой. 758.

— Мих. Як. нс. Армянскій, д. Лазар. Инст. 776.

— Михѣй Ег. фельдш. Б. Царицынск., Клиники 768.

— Никита Егор. 1 Мѣщанская, д. Голутвинскаго мон.

— Никита Плат. М. Ордынка, д. Малютиной.

— Никита Плат. Б. Серпуховская, д. Горячевыхъ. (Кожа).

— Ник. Дм. п.п.гр. Тихвинскій, д. Коновалова. 700.

— Ник. Ил. кап. Воздвиженка, д. Армандъ. 549.

— Ник. Макс. Ниж. Прудовая, дмвл. 359.

— Ник. Никит. Ср. Кадашевскій, д. Григорьева.

— Ник. Петр. Брюсовскій, д. Ипатова и Ермакова. 1183.

— Ос. Егор. 2 Огородный, дмвл. 295.

— Ос. Роман. 2 Миняевск. пр., дмвл. 242, 243.

— П. Арбатъ, д. Шанявскаго. (Моды).

— Павелъ Божениновская, дмвл. 38.

— Пав. Георг. архит. 3 Мѣщанская, д. Кругликовой. 1193.

— Пав. Георг. ттс. Александровская, д. Шерупенкова. 580.

— Пав. Егор. нч. Сущевск. полиц. домъ. 588.

— Пав. Егор. нс. Александровская, д. Шерупенкова. 776.

Егоровъ Пав. Сид. Остоженка, дмвл. 305, 712.
— Пав. Сид. Вознесенская, дмвл. 63.
— Пав. Сид. Соболевъ, дмвл. 414.
— Пав. Тим. Пречистенскій бул., д. Котлярева. (Обувь).
— Петр. Вас. Брюсовскій, д. Ипатова и Ермакова. 1183
— Пет. Ив. Бутырская, дмвл. 49.
— Петр. Игн. Дмитровск. шоссе, дмвл. 113.
— Сем. Серг. Сухарева площ., д. Кананова. 598.
— Серг. Алдр. Неглинная, дмвл. 265.
— Серг. Алдр. Б. Оленья, дмвл. 297.
— Серг. Андр. Денисовскій, д. Егоровой. (Трактир.).
— Серг. Егор. Тихвинская, дмвл. 460.
— Ст. Осип. Андреевскій, д. Царькова.
— Ст. Спир. Охотнорядская пл., св. д. (Гастрон.).
— Ст. Спир. Калужская, д. Уткина-Егорова. (Винн. торг.).
— Степ. Спир. Калужская площ., д. Ларіонова. (Колон.). 281.
— Ст. Ст. Коровій валъ, д. Ларіонова. (Гастрон.).
— Фед. Ал. Камергерскій, д. Массъ. (Портной).
— Ф. Е. Воскресенское шоссе, дмвл. 71.
— Фед. Егор Лопухинскій, дмвл. 227.
— Фед. Егор. Моховая. д. Всѣхсвятск. мон. (Колон.). 282.
— Фед. Ив. дсс. Б. Якиманка. д. Окунишникова. 761, 780, 835, 1070, 1129.
— Фед. Сераф. Мясницкая, д. № 24. 800, 886.
— Фед. Серг. Мясницкая, д. 24. 793.
— Фил. Андр. Б. Дорогомиловская, д. Лошаковой. (Обувь).
— Фил. Вас. Н. Басманная, аренд. 22.
— Я. Введенскій, д. Чижова. (Сапож.).
— Як. Ерем. Нѣмецкая, д. Бирлюков. пуст. 612.
Егоровы Ив. и Матв. Пет.бр.Варварка, д. Пуговкина. Новая пл., д. Осиповой. (Мѣхъ).
Егуновъ Арк. Ал. Чернышевскій, домъ Сибирякова. 716.
Единовѣрческая церковь Золоторожская, дмвл. 147.
Единовѣрческій монаст. Владимирск. шоссе, дмвл. 60, 181, 247.
Ежишекъ Эрм. Ив. Б. Златоустовскій, д. Т-ва Невской м-ры.
Ежова Анна Викт. Лиховъ, д. Флерова. (Бѣлье).
— Люб. Дм. Долгоруковская, д. Фидлеръ. 836, 855.
— Люб. Никит. Сыромятники, д. Палисадова. 834.
Ежовъ А. Е. Ершовъ, д. Востряковой. (Желѣзо).
— Ив. Ал. пор. Петровскія казармы. 563.
— Мих. Герас. Трифоновскій, дмвл. 470.
Езерская Мар. Андр. Долгоруковскій, д. Кузнецовыхъ. (Чернила).
Езерскій Сем. Ив. ген.-м. Тверская-Ямская, д. Езерскаго. 541.
— Степ. Дав. Тверская, д. Гиршманъ. 905, 1148.
— Фед. Венед дсс. Б. Тверск.-Ямская, соб. д. 453, 905, 906. 1085, 1117, 1148.
Екавьянцъ Н. А. Чудовская, д. Калмыкова. (Портной).
Екатерининская богадѣльня Матросская, дмвл. 239, 347.
— больница Успенскій, дмвл. 330, 471.
— пустынь Пестовскій, дмвл. 318.
Екатеринославскій Пет. Ив. псал. 1-й Гончарный, д. цер. Воскресенія Христова. 635.
— Сем. Пав. псал. 665.
Екимова Екат. Сафр. Калужск. зд. Мѣщ. учил. 815.
Екимовой Ан. Дан. насл. Хлудовскій, дмвл. 491.
Елагина Ан. Як. п.п.гр. Введенскій, дмвл. 56,
— Марг. Павл. Чудовской, д. Свѣшниковой. 855.
— Мар. Ал. Чистопрудн. бул., дмвл. 489, 501.
— Мар. Дм. Покровка. дмвл. 130,333.
— Мар. Фед. п.гр. Ст. Басманная, дмвл 23.
— Соф. Ник. Б. Ржевскій, дмвл. 369.
— Ф. С-ья Никольская, д. Чижовыхъ. (Мануф.).
Елагинъ А. съ С-ми, тор. дом. Ильинка, д. Купеческаго О-ва.
— Андр. Нил. п.пр.пов. Пальчиковъ, д. Пальчикова. 735.
— Ив. Ив. п.п.гр. Трубниковскій, дмвл. 475.
— Ив. Ник архит. Чудовъ пер., д. Свѣшникова. 1184.
— Ник. Ив. Плетешковскій, дмвл. 329.
— Петр Дан. п.п.гр. Барашевскій, дмвл. 22, 234, 712.
— Серг. Андр. архит. Остоженка, д. Котовой. 1193.
— Серг. Ив. п.п.гр. Страстной бул., дмвл. 437.
— Серг. Ив. п.п.гр. Театрал. аллея, дмвл. 458.
— Тим. Пет. Новосельская, д. Перовыхъ. (Сапожн.)
— Фед. Анис. п.п.гр. Ст. Басманная, соб. д. 590.
Елаковъ Серг. Ив. Трифоновскій, дмвл. 470.
Елдышовъ Арх. Павл. Бабьегородскій, дмрл. 18.
Елеазаръ іером. Тверская, Саввинское подв 660.
Елена м-мъ. Б. Садовая, д. Титовыхъ. (Модн, маст.).
Еленева Агн. Серг. фельдш. Б. Царицынская, зд. Клиникъ. 768, 910.
Еленевъ Вл. Ал. п. пр. пов. Театрал. пр., д. кн Горчакова. 735.
Еленина Мар. Петр. Кам.-Колл. валъ, дмвл. 172.
— Ол. Ник. Мытная, дмвл. 254.
Еленинъ Алдръ Моис. Тихвинская, дмвл. 461.
— Мих. Ник. Пустая, дмвл. 363.
— Ник. Ник. Пятницкая, д Щербакова.
Елеонскій Ник. Алдр. протоіер. Моховая, зд, Университ. 685, 762.
Елецкій Гр. Вас. Протопоповскій, дмвл. 355.
— Ив. Вас. Протопоповскій, дмвл. 355.
— Ник. Вас, Протопоповскій, дмвл. 355.
— Ник. Зах. 2 Грохольскій пр.. дмвл. 94.
— Петр. Дм Протопоповскій, дмвл. 355,
Елецкое подворье. Б. Знаменскій, дмвл. 144.
Елизаветинскій пріютъ. 4 Полевой, дмвл. 340.
Елизаветинское общество. Екатерининская, дмвл. 130, 405.
Елизаветинскій дѣтскій пріютъ. Староконюшенный, дмвл. 435.
Елизаветинское благотворительное общество. Успенскій, дмвл. 479.
Елизарова Ан. Аф. М. Александровск., дмвл. 4.
— Анна Серг. Маросейка, д. Человѣколюб. о-ва. (Мука).
— Е. Е. Трехпрудный, д. Казниной. (Моды).
— Екат. Мих. Екатерининская, д. Боковой. 1030. (Масс.).
Елизаровъ Андр. Ал. Долгоруковская, д. Лелюхина и Храпунова. (Мясо).
Елизаровъ Андр. Мих. Гавриковъ, д. М.-Казанской ж. д. (Овесъ).
— Андр. Мих. Ольховская, дмвл. 298.
— Вас. Вас. мѣщ. Николо-Щиповскій, соб. д. 275, 610, 712.
— Вас. Фод. Б. Палашевскій, дмвл. 308.
— Вас. Фед. Александровская, дмвл. 1, 84, 183.
— Илліод. Ив. Домниковская, д. Зиминой. (Малярн.).
— Ник. Алдр. Б. Дорогомиловская, д. Скрипицыиа. (Кожа).
— Петр. Елиз. 1 Рогожская, дмвл. 35, 371, 372, 498.
— Серг. Ив. Екатерининская, дмвл. 130.
— Серг. Ив. 4 Грохольскій пр., дмвл. 95.
Елиной Варв Мих. насл. Б. Ширяевская, дмвл. 297, 509.
Елинъ Коз. Ив. Б. Козловскій, дмвл. 184.
— Род. Ив. Гавриковъ, дмвл. 76, 264, 313, 714.
— Род. Ив. Гавриковъ, д. Федорова. (Мука).
Елистратова Елиз. Павл. пов. б. Пятницкая, д. Бабурина. 1018.
Елистратовъ Пав. Ив. дкт. Б. Харитоньевскій, д. Воробьева. 772, 961.
— Пав. Ив. ттс, дкт. Б. Харитоньевскій, д. Воробьева. 914.
— Филатъ Елистр. Казанскій тупикъ, дмвл. 163.
Елисѣева А. Е. Болотная, д. Некрасова. (Шорная).
— Алдра Ник. Салтыковскій, д. Иванова. 1109.
— Над. Павл. арт. Б. Никитская, д. Единовѣрч. монаст. 1203.
— Ол. Влад. 1 Зачатіевскій, дмвл. 139.
— О. Н. Бутырская, д. Бачаророй. (Колон.).
Елисѣевъ Ал. Ив. ка. Салтыковскій, д. Иванова. 362. 873, 874, 881, 886, 1037, 1103.
— А. К. Б. Полянка, д. Левина. (Часовщ.).
— Ал. Петр. 1 Зачатьевскій, д. Елисѣевой. 610.
— Ал. Тим. 3 Тверская-Ямская, дмвл. 454.

Елисѣевъ Андр. Терент. М. Тишинскій, дмвл. 463, 504.
— Андр. Терент. Нов. Чухинскій, д Елисѣева. (Маляр.).
— Влад. Елис. Б. Прѣсненская, дмвл. 360.
— Григ. Григ. п.п.гр. Тверская, дмвл. 184, 319, 451.
— Ег. Плат. Калужская, д. Лаврова. (Иконост.).
— Ив. Ал. М. Бронная, д. Гальманъ.
— Ив. Елис. М. Бронная, д. Смирновскаго. (Трактиръ).
— Мих. Петр. Б. Ордынка, дмвл. 300.
Елисѣевъ Серг. Ал. Тріумфал. площ., дмвл. 454, 471.
— Ст. Ив. дант. М. Дмитровка, д. Виноградова. 961.
— Фед. Патрик. Ямск. слоб. пер. № 7. дмвл. 522.
Елисѣевы брат. Тверская, соб. д. (Гастрон.)
Еліазарьянсъ Сен. Арт. масс. Арбатъ, д. Бургардтъ. 918, 1018, 1030.
Елкина Мар. Роб. Солянка, Сир. инст. Имп. Ник. I. 821.
— Праск. Мих. 2 Твер.-Ямская, дмвл. 454, 455.
Елкинъ Б. А. Мясной, д. Елкина. (Кожи).
— Ив. Степ. 4 Твер.-Ямская, дмвл. 457.
— Фед. Конст. Б. Рогожскій, д. Мяздриковой. (Граверъ)
Еллинекъ Ад. Руд. Мясницкая, д. Давыдовой, тлф. 1348.
Елпатьевскій Влад. Серг. Сухар. площ., зд. Шерем. бол. 770, 8.7, 1187, 1130.
Елпидифоръ іером. Кремль, Чудовъ монаст. 628.
Ельмановъ Серг. Ив. У Больш. Театра, д. Ностицъ. 1176.
Ельцовъ А. И. Б. Серпуховская, д. о-ва Прикащиковъ (Колон.). 284.
Ельчинъ Вас. Фил. Мартыновскій, д. Давыдовой. 872, 1050.
Ельчина Екат. Вас. Водоотводная, дмвл. 61.
Ельшановъ Дм. Никон. Б. Спасская, дмвл. 427.
Ельшовъ А. А. Дѣвкинъ, д. Терихова. (Малярн. зав.)
Елютинъ Серг. Пет. Б. Андроніевская, д. Волкова. (Портной).
Емельянова Ак. Ермил. Жуковъ пр. дмвл. 136, 186.
— Алдра Ив. Грузинскій, дмвл. 98.
— Ан. Парф. Домниковская, д. Малюшина. (Колон.). 285.
— Ак. Ив. Грузинскій, дмвл. 98.
— Ел. Ал. Б. Чернышевскій, д. Полякова. (Моды).
— Елена Ив. Софійская наб., д. Веревкина.
— Мар. Никитскій бул., д. Емельяновыхъ. (Извозъ).
— М. М. М. Лубянка, д. Бѣляева. (Полотерн.).
— Матр. Сем. Тверск. бул., дмвл. 46, 457.
— Над. Илл. Никитск. бул., дмвл. 272.
— Нат. Вас. Б. Грузинская. д. Хорвата.
— Ник. Павл. насл. Котельнич. наб., дмвл 196.
Емельяновъ Алдр. Алдр. 4 Мѣщанск., д. Харитонова. 1176.
Емельяновъ А. Е. Колом.-Ямская, д. Рязан. ж. д. (Тракт.).
— Андр. Ив. Петровка, д. ц. Знаменія. (Извозъ).
— Ал. Фед. Покровка, д. Рахманова.
— Ал. Вас. Б. Грузинская, д. Шубинскаго.
— Влад. Степ. дкт. Б. Толстовскій, д. Нейгардтъ. 766, 961, 910.
— Дм. Емел. Кам.-Колл. валъ, дмвл. 175.
— Дм. Ем. Камергерскій, д. Георг. мон. (Портной).
— Евст. Еф. Барашевскій, дмвл. 22, 234, 334.
— Ег. Егор. Ямская слоб. дмвл. 518.
— Ив. Дм. Никитск. бул., дмвл. 272.
— Ив. Ег. и К° Волхонка, ч т. д. „Волковъ Г. съ с-ми“. (Бюро похорон.).
— Ив. Егор. Петербург. шоссе, дмвл. 319.
— Конст. Смоленская, д. Крупнова. (Платье).
— Мих. Алдр. Петровка, д. Хомякова. (Цвѣты искуст.).
— Мих. Вас. Б. Полянка, дмвл. 344, 428.
— Мих. Вас. Покровка, д. Карповой. (Игрушки).
— Никиф. Фед. Александровскій, д. Ивановой. (Колон.).
— Ник. Ник. Троицкая, дмвл. 471.
— Ник. Ник. Никольская, д. Бостанжогло. (Писчебум. маг.).
— Ник. Ник. Староконюшенный, д. Казакова.
— Ник. Павл. Красносельскій, д. Залѣсской. 756.
— Ор. Павл. ка. Солянка, Никол. жен. учил. 823.
— Пав. Павл. Кудринская, д. Аборина, кв. 15. 598, 779.
— Пет. Ив. Пименовская, дмвл. 327.
— Пет. Ив. Петровка аренд. 321.
— Серг. Церковн. Трифон. туп., дмвл. 499.
— Серг. Дм. Никитск бул., дмвл. 272.
— Серг. Пет. Токмаковъ, д. Струкова. 706, 1108.
— **Степ.** Степ. дкт. Б. Царицынская, зд. Факультетскихъ клин. 908, 961.
Емельяновы Бр. Швивая горка, д. Кувшиновой. (Извозъ).
Емецъ Мих. Пет. ка. Долгоруковская, д. Ефимова. 700.
Еминъ Вас. Фил. 4-я Серпуховской пр., дмвл. 405.
Енгалычева Елиз. Викт. кн. Швивая горка, соб. д. 28, 447, 507, 837, 1039.
— Мар. Ник. кн. М. Колосовъ, дмвл. 187.
— Тат. Вас. кн. Б. Грузинская, дмвл. 96.
Енгалычевъ Ник. Ник. кн. дкт. Швивая горка, соб. д. 837, 961.
— Ник Ник. кн. М. Колосовъ, дмвл. 187.
Ендасовъ Ф. Н. 1-я Мѣщанская, д Ильина. 758.
Ендовицкая Ул. Моис. ж. куп. Малый Болвановскій, дмвл. 41.
Ендовицкіе Бр. Театральный пр. д. Хлудовыхъ. (Мануф.).
Енишерловъ Конст. Вас. Петровка, д. Корввина. 599, 803.
Енишерловъ Конст. Вас. Мясницкая, д. Давыдовой. (Техн. конт.).
Енишъ А. И. Арбатъ, д. Базыкина. (Корсет.).
Енкина Мар. Мих. дант. Пименовская, д. Ильиня. 1009.
— Ол. Фед. дант. Пименовская, д. Ильина. 1009.
Енткевичъ Фад. Нил. Ст. „Москва“, Павел. ж. д. 757.
Епанешникова Вѣра Ник. М. Спасскій, дмвл. 429.
— М. Н. Б. Тверская-Ямская, д. Волкова. (Корсеты).
— Пр. Ефим. Лѣсная, дмвл. 232.
Епанешниковъ Вас. Сем. ка. инж.-мех. Ольховская, д. Сахацкихъ. 757, 804.
— Дм. Алдр. Остоженка, д. Варваринскаго О-ва.
— Ив. Ефим. Б. Тверская-Ямская, д. Волкова. (Мѣдн.).
— Ив. Сем. ттс. Басманная, д. Овчинникова. 804.
— Мих. Сем. плк. Проектированный, д. Воробьева. 546.
— Ник. Гр. Бол. Тверская-Ямская, д. Чеховской. (Зеркала).
— Ник. Ефр. Б. Тверская-Ямская, д. Хсмякова. (Бѣлье).
— Як. Ефр. 1-я Мѣщанская, дмвл. 255.
Епархіальное Вѣдомство. Лиховъ, дмвл. 226, 345.
Епархіальный свѣчной заводъ, Ладожская, дмвл. 222.
— Заводъ Срѣтенка, д. цер. Спаса. (Свѣчи).
Епимаховъ Серг. Евд. Плющиха. д. Братолюбиваго О-ва. (Обувь).
— Серг. Евдок. Смоленская, д. цер. Смоленской Б. М. (Сапож.).
Епинатьева Праск. Ив. Симоновск. сл., дмвл. 408.
Епинатьевъ Вас. Куз. Бер. р. Москвы, дмвл. 30.
— Ив. Коз. Арбатъ, д. ц. св. Троицы. (Мясо).
— Ив. Коз. Смоленск. площ. д. Лепешкиной. (Мясо).
— Ив. Коз. Никольскій, д. Парцевскаго.
— Ник. Ник. Зацѣпскій валъ, д. Козлова. (Мясо).
— Серг. Ник. Богословскій, дмвл. 36, 46.
Епинатьевы бр. Ник. и Серг. Ник. Сѣнная, д Грачева.
Епифаній иппод. Троицкій, Троицкое подв. 684.
Епифанія Казн. Мон. Солянка, Ивановскій мон. 623.
Епифанова Анна Ал. Варваринскій, дмвл. 54
— Варв. Ильин. акуш. М. Козихинскій, д. Мозжухина. 926, 1018.
— Мар. Наз. Зонточный, дмвл. 148.
— Ол. Ник. Пятницкій, дмвл. 367.
— Пр. Фил. Серпуховское шоссе, дмвл. 356, 404.
— Фекла Мих. Б. Ордынка, д. Салтыкова.
Епифановъ Алдр. Ник. Б. Толстовскій, д. Лисицына.
— Григ. Епиф. Сергіевскій, дмвл. 398.
— Пав. Ареф. Б. Прѣсня, д. Тарусина.

Епишкина Алдра Григ. 1-я Мѣщанская, дмвл. 256.
— Алдра Игн. Б. Конюшки, дмвл. 190.
Ерандаева Мар. Дм. Поварская, Титовск. шк. 849.
Ерасовъ Ив. Емел. Срѣтенка, д. ц. св. Троицы на Листахъ. (Колбасн.).
— Ив. Емел 1-я Мѣщанская, д. Новикова.
Еременко Алдр. Матв. арт. Столешниковъ, д. Карзинкина. 1206.
Еремина Ан. Петр. Б. Александровск. дмвл. 3.
— Вѣра Влад. Шапочный, д. Цвѣтковой. 855.
— Е. А. Спиридоновка, д. Армянскихъ. (Моды)
— Вѣра Парф. Калужск. зд. Мѣщан. учил. 815.
— Соф. Пав. Драчевка, дмвл. 124.
Ереминъ Ал. Бор. Б. Прѣсненская, д. Разумова. (Посуда).
— Ал. Пет. Б. Александровская, д. Ереминой.
— Ал. Фед. Б. Прѣсненская, д. Разумова. (Москат.).
— Ал. Фед. М. Грузинская, д. Сидоровой. (Москат.).
— Вас. Бор. Ирининская, д. Мурысова. (Посуда).
— Конст. Вл. Бродниковъ, д. Бахрушина.
— Маркъ Тих. Зацѣпа. д. Мѣшкова.
— Никиф. Фед. Ст. Слободка, дмвл. 241, 434, 446.
— Пет. Кап. тч. Мясницкая, Почтамтъ. 572.
— Фед. Влас Болотная, дмвл. 42, 345.
Еремѣева Анаст. Дм. Кадашевскій, д. Плотникова. 815.
— Ан. Калин. Земляной валъ, д. Мыслина (Колон.).
— Елиз. Вас. п.п.гр. Денисовскій, дмвл. 110.
— Ел. Петр. п.п.гр. Шаболовка, дмвл. 505.
— Ольга Льв. Маросейка, д. Хвощинскаго. 791, 929, 1048, 1054.
— Ольга Серг. Маросейка, д. Хвощинскихъ. 1056.
— Тат. Ив. куп. Сивцевъ Вражекъ, дмвл. 406.
Еремѣева-Маркова Агрипп. Ив. арт. Неглинный пр., д. Коломійцева. 1219.
Еремѣевъ Алдр. Ксен. кск. г. Вологда. 699.
— Алдр. Петр. Маросейка, дмвл. 229, 237, 426.
— Ал. Алдр. нс. дкт. М. Палашевскій, с. д. 308, 916, 961.
— Ал. Алдр. нс. Штабъ гр. Корпуса. 552.
— Ал. Ив. Газетный, д. Толмачева. 724.
— Ал. Ив. Воздвиженка, д. Росс. Страх. О-ва, кв. 26.
— Ал. Ив. 2 Крутицкій, дмвл. 211, 673.
— Вас. Ерем. Каланчевскій, дмвл. 165.
— Влад. Алдр. М. Дорогомиловская, дмвл. 13, 123, 132, 339, 406, 608, 702, 712, 1110.
— Вл. Алдр. Нижегород. жел. дор., 9 путь, с. д. (Лѣсн.).
— Григ. Григ. кап. Арбатъ, д. Воен. Вѣдомства. 561.
Еремѣевъ Дм. Кам.-Колл. в., дмвл. 173.
— Евг. Ив. Бутырская, дмвл. 49, 75.
— Евг. Ив. кс. Маросейка, д. Хвощинскаго. 1050, 1106.
— И. Солянка, д. Волкова. (Колон.).
— И Е. Мясная, дмвл. 261.
— Ив. Петр. Маросейка, дмвл. 229, 237, 426.
— Ил. Геор. Бер. р. Москвы, дмвл. 31.
— Матв. Ал. п.п.гр. Б. Дорогомиловская, дмвл. 31, 121, 477.
— Матв. Ал. Воскресенское шоссе. (Дрова).
— Ник. Ив. 1 Огородный, дмвл. 295.
— Пав. Кам.-Колл. в., дмвл. 173.
— Серг. Ив. Б. Якиманка, д. Купеч. О-ва. 1106
— Фед. Дм. кс Коров. бр., д. Технич. учил. 775.
— Фед. Ив. Б. Колосовъ. дмвл. 187, 295.
— Фед. Ив. Ирининская, д. Филиппова.
Еремѣевы Ив. и Алдр. Петр. Лубянск. пр. св. д. (Мебл. комн.).
Ересенковъ Як. Ст. Ходынка, Николаев. казар. 558.
Ержемскій Петр. Ив. нс. Драчевка, дмвл. 124, 185.
Ерзинъ Сал. Юсуп. п.п гр. Б. Татарская, дмвл. 181, 272, 296 448, 450.
Ерзунова Ксен. Егор. 2 Монетчиковскій, дмвл 250.
Ериманъ Людв. Георг. Воронцово поле, д Мыслина.
Ерковъ Фед. Андр. Китайскій пр., д. Политехническаго музея. (Писчая бум.).
— Фед. Андр. Овчинниковскій, д. Бѣлкова.
Ермакова А. А. Селезневская, д. Бакастова. (Табакъ).
— Ан. Дм. М. Ржевскій, дмвл. 369, 492.
— Ек. Корн. Н. Басманная, дмвл. 22.
— Ол. Вас. Ершовъ, дмвл. 134.
— Тат. Сем. Зацѣпа, дмвл. 138.
Ермаковская богадѣльня Мясницкая, дмвл. 25, 132, 173, 261.
Ермаковъ Ал. Ром. Пятницкая, д. Серпух. м-ря. 612.
— Вас. Федот. Покровская, дмвл. 336.
— Гр. Ив. Ермаковская, зд. Богадѣльни. 686, 1085.
— Гр. Сем. 3 Красносельскій, дмвл. 204.
— Григ. Серг. Новопроектиров., дмвл. 295, 353.
— Дм. Тим. Дачный, дмвл. 103.
— Еф. Демент. Николаевская, дмвл. 273.
— М. В. Куд.-Садовая, д. Котлярева. (Малярн.-кров.).
— Мих. Дм. за Трехгорн. заст., зд. Ермаковской богадѣльни. 1085.
— Мих. Ив. Петровскія ворота, д. Трындина. 906. (Бухгалтеріи курсы).
— М. Ф. Черногряз.-Садовая, д. Четверикова (Табакъ).
— Ник. Федот. Покровская, дмвл. 336.
— Пав. Аф. Сусальный, д. Коптевой. (Мясо).
— Пав. Вас. М. Якиканка, дмвл. 516, 517.
Ермаковъ Серг. Ефим. Б. Якиманка, дмвл. 515.
— Серг. Фед. Брюссовскій, дмвл. 47.
— Фед. Фед. Зацѣпа, дмвл. 138.
— Фед. Федот. Покровская, дмвл. 204, 336.
— Флор Яковл. Жеребцовскій, дмвл. 134.
Ермилова Ан. Ермил. 2 Мажоровскій туп. дмвл. 235.
— Пелаг. Ник. Мажоровскій, дмвл. 235.
— Праск. Ег. Б. Полянка, д. Бахрушиныхъ. (Посуда).
Ермиловъ Вл. Евгр. Богословскій, домъ Серебрякова. 1120.
— Гр. Ерм. 3 Коровій, дмвл. 193.
— Е. 3 Коровій, д. Волкова. (Съѣстн.)
— Фед. Ерм. Троицкая, дмвл. 471, 612, 1087.
Ермолаева ак. Тихвинскій, д. Сурначева. 1018.
— Алдра Ерм. насл. За Городск. бойнями, дмвл. 40.
— Е. Н. Мал. Гнѣздниковскій, д. кн. Оболенскаго (Моды).
— Евд. Пах. Б. Вражскій, дмвл. 72, 137.
— Евд. Фед. Стар. Слободка, дмвл. 302, 434.
— Елиз. Арс. Вознесенская, Елизав. Инст. 818.
— Над Дм. Арбатъ Серебрянный пер., д. Чизнова. 842.
— Н. Г. Сокольническая 2-я, д. Исакова. (Прачечн.).
— Ол. Ив. Усачевъ, дмвл. 479.
— Ол. Кирил. Житная, дмвл. 45, 136, 200.
— Праск. Пет. Донская, Арнольд. уч. 898.
— Праск. Сем. Калужская, д. Горловой. (Скобян.).
— М. Н. и **Линдеманъ** М. М. Брюсовскій, д. Чернопятовой. (Моды.)
Ермолаевъ Алдръ Ник. арт Трехпрудный, д. Озерова. 1204.
— Алдръ Ерм Докучаевъ, дмвл. 115.
— Ал. Курская канава, дмвл. 219.
— Ал. Пет. Молочный, д. Смирнова.
— Герас. Ерм. Якиманская наб., домъ Левина. (Прачеч.).
— Гр. Ерм. Андроніевск. площ., дмвл. 8, 20.
— Г. П. Пустая, д. Морозова. (Водопр.)
— Ив. Серг. Аптекарскій, д. Михайлова. (Дрова).
— Ив. Фед. сс. Б. Полянка, дмвл. 344.
— Ив. Фед. Новый, дмвл. 287.
— Пав. Ник. шт. кап. Астраханскій, д. Чистякова. 550.
— Пав. Пет. Б. Чернышевскій, д. Казанск. соб. (Колон.). 219.
— Петр. Ив. 1 Монетчиковскій, дмвл. 250.
— Пет. Ив. Ильинка, д. Осипова. (Мануф.).
— Серг. Гр. псал. Хлыновскій, туп., церк. д 648.
— Серг. Ермол. Нѣмецкая, д. Михайлова. (Дрова).
— Серг. Ерм. Н. Басманная, д. Алексѣева. (Дрова).
— Серг. Ник. дкт. Б. Царицынская, зд. Факультетскихъ клиникъ. 961.
— Тим. Ермол. 2 Полевой, дмвл. 340.
Ермолаевы бр. Божениновская, дмвл. 39.

Ермолаевы Сер. и Алдръ Филип. 3-й Красносельскій, дмвл. 204.
Ермолинъ Георг. Ст. ген.-м. Тверская, гост. М. Парижъ. 541, 1058.
— Дм. Ал. гс. Б. Лубянка, д. Голициной. 694.
— Нил. Дм. Б. Грузинская, дмвл. 81, 96.
— Фил. Фил. дкт. Б.-Николо-Песковскій, д. кн. Голицына. 961.
Ермолова Агаф. Емел. Нѣмецкая, д. Бирлюковской пуст.
— Алдра Викт. Воздвиженка, д. Азанчевскаго. 843.
— Алдра Викт. арт. Калошинъ, д. Фельдштейнъ. 1205.
— Алдра Яковл. М. Козловскій, дмвл. 184.
— Екат. Пет. кам.-фр. Трубниковскій, д. Ушакова. 887, 1065, 1081.
— Ксен. Пар. Новосельская, дмвл. 286.
— Мар. Ив. арт. Б. Кисловка, д. Азанчевскаго. 1211.
— Мар. Ник. фрейл. Трубниковскій, д. Ушаковыхъ. 1078.
— Мар. Ник. арт. Тверской бул., д. Шубинскаго. 1211.
— Нина Пет. 1070.
— Кречетова Алдра Ник. арт. Поварская, д. Гиршъ. 1211.
Ермоловская школа Донская, дмвл. 120.
Ермоловъ Алдръ Фил. Н. Гончарный, дмвл. 89.
— Ал. Ив. Гагаринскій, соб. д. 848, 1206.
— Андр. Ал. Б. Толстовскій, д. Селезневой. (Платье).
— Вас. Ив. пр. пов. Штатный, д. Архипова. 731.
— Ив. Ал. п.гр. Гагаринскій, дмвл. 77, 630, 822, 824, 834.
— Мих. Ал. Лужницкій, дмвл. 230.
— Мих. Ник. ттс. Староконюшенный, д. Піявко. 1046.
— Сем. Яковл. Смоленск. площ., д. Селезневой. (Платье).
— Серг. Ник. пдлпк. Городск. полиц. домъ. 583
— Серг. Фил. Н. Гончарный, дмвл. 89.
— Серг. Фил. Панкратьевскій, д. Базыкина. (Доски).
— Флоръ Ив. Б. Полянка, д. Голиковой. (Обувь).
Ермольевъ Ник. Алдр. нс. Никитск. бул., д. Госуд. банка. 694
Ермонскій Вл. Алдр. нс. Мясницкая, здан. Почтамта. 568.
— Серг. Мих. пресвит. Воздвиженка, д. быв. Крестовоз. монаст. 619.
Еропкинъ Вл. Ив. ттс. Самотека, д. Жаровакъ. 710.
— Ив. Дм. Покровка, д. Боткина.
Ерофѣева Ан. Ксен. Глазовскій, дмвл. 82.
— Людм. Вас. Кривой, д. Бахрушина, 855.
— Нат. Сем. Криво-Ярославскій, дмвл. 210, 342.
Ерофѣевъ Ал. Тим. Еропкинскій, дмвл. 133, 961.
— Ал. Фед. 4-я Тверская-Ямская, дмвл. 457.
— Ив. Мих. Варварка, д. Максимовыхъ. (Мѣха).
— Ив. Мих. Подкопаевскій, д. Гуторъ.
— Пав. Панкрат. Грохольскій, д. Попова.
— Як. Ероф. М. Якиманка, д. Бородина. (Сѣно).

Ерохина Ан. Матв. Б. Никольскій, дмвл. 281.
— Ан. Матв. купч. Земляной валъ, дмвл. 383.
— Анна Петр. Саввинскій, д. Сычева. 1113.
— Мар. Петр. Погодинская, д. Воронецъ. 1113.
Ерохинъ Зин. Вас. Б. Полянка, дмвл. 344, 502, 506.
— И. М. Ст. Екатерининск. больн. 1052.
Ерохова Варв. Ив. Александровскій, дмвл. 5. 110.
— Елиз. Григ. 2 Ямская, дмвл. 520, 524.
— Люб. Герас. Б. Андроніевская, дмвл. 8, 372.
Ероховой Варв. Ив. насл. Павловская, дмвл. 307.
Ероховъ Ив. Григ. Денисовскій, дмвл. 110.
— Серг. Григ. Денисовскій, дмвл. 110.
Ерошины Бр. Б. Каменщики, д. Краузе. (Переплет.).
Ерузалемъ Кл. Фед. Старая Слободка, дмвл. 152, 173, 434, 436.
Ерусалимовъ Григ. Ив. Кудринская Садовая, д. Бакастова. (Гармон.).
— Р. Г. М. Сухаревская пл., д. Бакастовыхъ. (Музыкал.).
Ерцева Анаст. Фед. Хива, дмвл. 491.
Ершова Алдра Гавр. Брюсовскій, д. гр. Алсуфьевой.
— Ан. Дм. Брестская, д. Федотовой. (Моды).
— Варв. Серг. кавал. дама. Гагаринскій, д. кн. Оболенской. 1037, 1054.
— Вѣра Ив. д. плк. Гагаринскій, д. кн. Оболенской. 888.
— Е. Е. Смоленская пл., д. Богданова. (Яйца).
— Мар. Алдр. Проектированный, дмвл. 351.
— Мар. Гр. Просвирнинъ, д. Никитина, (Моды).
— Нат. Петр. Кузнечный, дмвл. 193, 217.
— Ольга Ник. Брюсовскій, д. гр. Олсуфьевой.
Ершовъ Ак. Иван. Ладожская, дмвл. 160, 222.
— Ак. Ив. Ирининская, д. Терюхиной. (Булочн.).
— Ак. Ив. Владимирская, д. Мухина. (Булочн.).
— Ал. Ив. Дурной, дмвл. 129.
— Вас. Ак. Б. Бронная, д ц. Іоанна Бог. (Булочн.).
— В. Д. Драчевка, д. Шрамченко. (Колон.).
— В. П Трехпрудный, д. Гончарова. (Слесарная).
— Из. Ив. Генеральная, д. Гучковыхъ. (Дрова).
— Ив. Ив. Ольховская, д. Гальмина. (Мясо).
Ив. Ив. Преображенская, д. Город. Упр. (Лѣсн. мат.).
— Ив. Ив. Девятая рота, д. Костровой.
— Ив Пав. Б. Серпуховская, д. Кокушкиной. (Желѣзо).
— Іона Дмитр. Кудринская площ., д. Найденова. 716.

Ершовъ Конст. Вас. 1 Рогожская, дмвл. 370.
— Левъ Влад. пр. пов. Долгоруковская, д. Дреземейеръ. 731.
— Никит. Никит. 2 Рогожская, дмвл. 372.
— Никиф. Ив. 1 Мѣщанская, д. Журавлева. (Яичная).
— Ник. Вас. 2 Рогожская, дмвл. 372.
— Н. Н. М. Сухаревская пл., д. Уткина. (меб. ком.).
— Ник. Ник. Кам.-Колл. в., дмвл. 175.
— Ник. Ник. 3 Рогожская, дмвл. 372.
— Пав. Ив. Госпитальный, дмвл. 92.
— П. С. 2 Тверская-Ямская, д. Шмелева. (Бондарь)
— Фед. Дм. Кам.-Колл. в., дмвл. 28, 114.
Ерыкаловъ Алдр. Ник. Леонтьевскій, д. Кузнецова. (Антиквар.).
Есиковъ Григ. Ник. Срѣтенка, д. Юрасовыхъ. 1112.
Есипова Люб. Дм. Арбатская площ., д. Бабурина. 887.
— Мар. Карл. Б. Царицынская, д. Никифоровой. 855.
— Ол. Влад. Дѣвичье поле, Усачевск. Черняевск. учил. 630.
Есиповъ Вас. Дм. Саввинскій, д. Смирновой. 696.
— Евг. Дм. кап. Ружейный, д. Арканова. 545.
— Н. Н. Б. Тверская-Ямская, д. Иванова. (Парикм.).
Ескинъ Абр. Морд. Мясной, дмвл. 262.
— Моис. Зах. дант. Мясницкая, д. Вятскаго подв. 1009.
— Морд. Абр. Ершовъ, д. Бурминова. (Мясо).
— Мордух. Берка Абрам. Зарядье, д. Чиликиной.
Ефанова Алдра Пет. Тверская-Ямская, д. Бѣляева.
Ефановъ Алдръ Петр. Б. Тверская-Ямская, д. Бѣляева. (Колбасн.).
— Мих. Андр. п.п.гр. Петровскій бул., д. Депре. 1181.
Ефимова Ак. Ефим. Мажорскій, дмвл. 235.
— Алдра Ив. Нижн. Сыромятническая, дмвл. 445.
— А. М. 1 Знаменскій, д. Зайченко. (Моды).
— Ан. Мих. Селиверстовскій, дмвл. 394, 464.
— Евдок. Ив. Задн. ул. Петровск. выс. дмвл. 137.
— Е. М. Б. Полянка, д. Голиковой. (Вязал.).
— И. Е. Докучаевъ, домъ Иванова. (Молочная).
— Мар. Кондр. Б. Ордынка, д. Чекмазова. (Булочн.).
— Праск. Макс. Кирочный куп., дмвл. 179.
— Тат. Ис. Зыково-Новое. дмвл. 149.
Ефимовская Праск. Пав. Пуговишниковъ, дмвл. 362.
Ефимова-Гусевичъ А. И. ак. Б. Демидовскій, д. Чернышевой. 1018.
Ефимовскій гр. Алдръ Бор. Милютинскій, д. Фалѣева. 1184.
Ефимовъ А. Москворѣцкая набер., д Ануфріева. (Желѣзо старое).
— Алдръ Ив. М. Красносельская, дмвл. 202, 341.

Ефимовъ Алдръ Ив. Лаврентьевская, дмвл. 220.
— Алдръ Павл. Срѣтенка, д. Серебряковыхъ. (Мануфак.).
— Алдръ Павл. 3 Мѣщанская, дмвл. 259.
— Алдр. Панф. Водопьяный, д. Баскакина. (Мясо).
— Ал. Андр. Божениновская, д. Власовой. (Колон.).
— Ал. Ефим. Садовническая, дмвл. 389.
— Ал. Пет. Долгоруковская, д. Ефимова. (Сѣно).
— В. Краснопрудная, д. Самойлова. (Гар. масло).
— Вас. Ефим. Б. Кондратьевскій, дмвл. 188.
— Гр. Еф. М. Лубянка, д. Меднова. (Портной).
— Гр. Поликарп. Б. Дмитровка, д. Вострякова. 581, 1053.
— Дм. Панф. Б. Дмитровка, д. Бахрушина. (Книги).
— Е. Охотничій, д. Соколова. (Сапож.).
— Евг. Ник. Божедомскій, д. Демидова кв. № 12. 599, 735.
— И. Пустая, д. Соколова. (Мѣднопаял. зав.).
— Ив. Ал. Пустая, дмвл. 364.
— Ив. Дм. Ирининская, д. Мовенко. (Платье).
— И. Е. Пименовская, д. Русовской. (Портн.).
— Ив. Ефим. Б. Якиманка, д. Ефимова. (Типо-Литогр.).
— Ив Еф. Долгоруковская, дмвл. 52, 116, 117, 1106.
— Ив. Матв. Нижн. Сыромятническая, дмвл. 445.
— 1 Ив. Мих. арт. Сухар. площ., д. Комарова. 1204.
— Ксен. Анд. Б. Дорогомиловская, д. Остроглазова. 942.
— Матв. Матв. Нижн. Сыромятническая, дмвл. 445.
— Мих. Ал. Аптекарскій, д. Айдаровой. 754.
— Мих. Ефим. Уланскій, дмвл. 34, 412, 478.
— Ник. Еф. Бабьегородскій, дмвл. 18, 295.
— Ник. Еф. Ильинка, Ст. Гостинный дворъ. (Мѣняльн.).
— Петръ Б. Дорогомиловская, д. Волковой. (Портной).
— Пет. Тим. Бутырская, дмвл. 49.
— С. Пименовская, д. Кузьминыхъ. (Пивная).
— 2 Сем. Мих. арт. Сорокоумовскій, д. Красавина. 1204.
— Серг. Ефим. Бол. Якиманка, дмвл. 516.
— Серг. Еф. Бол. Сухаревская площ., д. Малютиныхъ. (Платье).
— Серг. Ив. Озерковскій, д. Спиридонова.
— Серг. Ив. Садовническая, д. Клюева. (Колон.).
— Ст. Пименовская, д. Соловьевой.
— Ст. Еф. Карет.-Садовая, д. Лыжина. (Пиво).
— Ст. Еф. Пименовская, д. Соловьева. (Трактиръ).
— Ст. Ил. М. Краснохолмскій, дмвл. 205.
Ефимовъ Тим. Еф. Дачный, дмвл. 102.
— Тим. Ст. Никольскій, д. ц. Николая. (Дрова),
— Фед. Еф. 2-й Проэктированный, дмвл. 352.
— Фед. Никиф. 1-я Рогожская, дмвл. 371.
— Феоф. Еф. Водоотводный каналъ, дмвл. 61.
— Фил. Еф. Ружейный, д. Титова. (Мѣха)
— Эрастъ Еф. Б. Козихинскій, дмвл. 182, 658, 712.
Ефременкова Евген. Алдр. Б. Прѣсня, д. Шумилиной.
Ефременковъ Пет. Фед. Б. Прѣсня, д. Шумилиной.
Ефремова ак. Мал. Никитская, д. цер. Вознесенія. 1018.
— Ек. Пет. Бол. Афанасьевскій, дмвл. 17.
— Соф. Егор. Садовническая, д Жукова. (Прачечн.).
Ефремовъ Ал. Вас. Швивая горка, д Спиридонова (Портной).
— Ал. Еф. Елоховская, д. Гадалова. (Портн.).
— Ал. Никит. Покровка, д. Крашенинниковыхъ и Рахманова. (Колон.) 295.
— Андр. Ник. Садовники, д. 11.
— Арк. Конст. кап. Кремль, Арсеналъ. 547.
— Влад. Евс. Одоевскій, дмвл. 296.
— Григ Вас. Б. Полянка, дмвл. 343.
— Дм. Егор. Мал. Татарская, дмвл. 348, 449.
— Евг. Прох. Б. Никитская, д. цер. Феодора Студ. (Сапожы. маг.).
— И. Г. Денежный, дмвл. 109.
— Матв. Ефр. Ямско.-слобод пер. № 15, дмвл. 524.
— Мих. Ефр. куп. Шаболовке, дмвл. 505.
— Петр. Алдр. двор. Савеловскій, дмвл. 382.
Ечеистова Мар. Вас. Чернышевскій, 4-е Сокольничес., училищ. 886.
— Ольга Мих. Бол. Серпуховская, д. Лапиныхъ. 1106.
Ечкинъ Алдр. Куз. гс. Арбатъ, дмвл. 12, 80, 266, 271, 474, 900, 1053.
Ечкины А. и А. Т-во Неглинный пр.. св. д. (Извозъ).
Еше Тат. Фед. Лѣсной, д. Ковригина. 847.
Ешевская Алдра Степ. Божениновскій д. Богдановой. 1018.
Ещенко Вл. Вас. пор. Б. Демидовскій д. Гекке 754.

Ж.

Жаботинская масс. М. Бронная, д. Гиршъ. 1030.
Жабро Евг. Осип. Срѣтенскій бульваръ, д. „Россія“ кв. 54.
— Мар. Евген. Петровка, д. Гонецкой.
Жадаева Евдок. Ив. Михалк. шоссе, дмвл. 245.
Жадаевъ Андр. Иллар. Мокринскій, д. цер. Николая. (Ящики).
Жадкевичъ Вас. Род. дкт. Староконюшенный. л. Голеновской. 559, 915, 961, 1085.
Жадновъ Ив. Ив. Б. Ордынка, д. Скворцовыхъ. (Рогожи).
Жайворонковъ Конст. Павл. куп. Никульскій, д. Аудрявцевой. 710.
Жаке Феликсъ Льв. Б. Дмитровка, д. Денисовой.
Жакмонъ Алдр. Чернышевскій, д. Василенко.
— Алдр. Ник. Камергерскій, д. Ліанозова. (Корсеты).
— Ем. Емельян. Богословскій' д. цер. св. Грнгор. Богосл.
Жакъ (**Штейнеръ** Як. Ив.) Петровка, д. Грачевой (Бѣлье)
Жаме Пав. Ив. Б. Дмитровкя, д. Мозгина.
Жаменъ Жюльенна Ив. Маросейка, зд. Елисав. гимн. 829, 1109.
Жандръ Соф. Павл. Носовиха, д. Чиндорина. 877.
Жанни Алдръ Пав. 3 Сокольническая, дмвл. 416, 418.
Жанно Людв. Петр. Садовая, д. Мальщевскаго. 796.
Жанъ Мясницкая, д. Ананьева. (Парик.)
Жаренова Мар Алдр. Карет.-Садовая, д. Пименовыхъ. (Шорная).
— Мар. Алдр. Пименовская, д. Кузнецова
— Люб. Пет. Верхн. Предтеченскій, дмвл. 345.
— Мар. Ив. М. Бронная, д. Гиршъ. 875.
— Ол. Ал. Воздвиженка, д. Фастъ. 772.
Жариновъ Викт. Ник. ка. 802.
— Гавр. Ал. ка. Митьковская, д. Финляндскаго. 539.
— Дм. Алдр. въ VIII кл. 2 Мѣщанская, д. Никитина. 800. 842.
— Евг. Андр. Чухинск. туп. дмвл. 504.
— Фед. Аф. Б. Тверск.-Ямск., д. ц. Васил. Кесар. (Мясо).
Жаринъ Е. Г. М. Царицынская, д. Двойникова. (Портн.)
Жаркова Ан. Андр. 4 Сокольническая, дмвл. 416.
— Ан. Пав. 4 Сокольническая, дмвл. 417.
— Евг. Мих. Н. Басманная, д. Буцке. 825.
— Евфр. Як. Никольскій, дмвл. 241, 434.
— Екат. Як. Ямская слоб., дмвл. 18.
— Мар. Модест. фельдш-ца, Фурманный, зд. Глазн. больн. 927.
— Ол. Ник. Пустая, дмвл. 363.
— Пел. Алдр. М. Переведеновка, дмвл. 313.
Жарковъ Вас. Вас. Б. Знаменскій, д. ц. Св. Варвары. (Кошельки).
— Вас. Вас. М. Полянка, дмвл. 326, 344.
— Вл. Дм. кс. Бахметьевск., д. Инжен. учил. 777, 838
— П. А. Б. Знаменскій, д. кн. Шаховской. (Вышивка).
— Пет. Алдр. Б. Полянка, д. ц. Косьмы и Даміана. (Вышивальн.)
— Пет. Ермол. Крымская наб., дмвл. 212.

Жарковъ Пет. Мих. Краснохолм. наб., дмвл. 203.

— Серг. Георг. нс. Мясницкая, д. Телеграфа. 567.

Жарновскій Пав. Влад. Плющиха, д. Червякова. 570.

Жарова А. А. масс. Б. Бронная, д. Епинатьева. 1030.

— Евд. Феоф. Александговская, дмвл. 2.

— Гавр. Ив. насл. Переведеновскій, дмвл. 314.

— И. Р. М. Ордынка, д. Борисова. 296. (Колон.).

— Олим. Ив. Б. Алексѣевская, дмвл. 5.

— Ул. Степ. Б Серпуховская, дмвл. 402.

Жаровъ Алдръ Ник. п.п гр. Южный пр., д. Богомолова. 607.

— Ал. Авд. Известковый, дмвл. 154.

— Ал. Ив. Ладожская, д. Комит. Человѣкол. О-ва. (Колон.).

— Вас. Ив. Неглинный, дмвл. 266.

— Вас. Ив. 1 Ямская, дмвл. 519.

— Вас. Ив. Тихвинская, д. Миняева. (Трактиръ).

— Ег. Андр. Воскресенскій пр., дмвл. 71.

— Ив. Вас. Кам.-Кол. в., дмвл. 172

— Ив. Пав. фельдш. Б. Царицынская, Клиники. 768, 910.

— Матв. Троф. Гендриковъ, дмвл. 79. 318.

— Петр. Алдр. Калужская, д. Ратникова. (Мясо).

— Сер. Осип. Воскресенскій пр., д. Виноградова.

— Як. Григ. Кусково. 707.

Жбанова Евд. Леонт. Кам.-Кол. в., дмвл. 175.

Жвироблесъ Мар. Ив. арт. М. Златоустинскій, д. Гиршъ. 1212.

Жданова Анна Митр. Лужниковская, соб. д. 1065.

— Ан. Никандр. Татарскій, дмвл. 450.

— Евг. Ник. Калужская, зд. Мѣщанск учил. 815.

— Екат. Алдр. Кузнечный, дмвл. 217.

— Ел. Іос. Штатный, д. Ребиковой. 1065.

— Ирина Тим. Столовый, д. Столыпина.

Ждановичъ Мих Ант. Гагаринскій, д. Паренаго. 751.

— Эм. Ант. шт.-кап. Ср. Прѣсня, д. Устинова. 555, 1149.

Ждановскій Влад. Инн. Долгоруковская, дмвл. 117, 712.

Ждановъ Вас. Дм. кс. 3 Сокольничья, д. Жанни. 560.

— Георг. Мих. арт. Ср. Тишинскій, д. Копытина. 1205.

— Гл. Мих. Садовая Каретная, д. Серебрякова.

— Г. Н. Арсеньевскій, д. Жукова. (Прачечн.).

— Гл. Ив. Карет.-Садовая, д. Серебренникова. (Фотографія).

— Евгр. Аким. Палиха, д. Понтигайо. 706.

— Ив. Дм. сс. дкт Староконюшенный, д. Яфа. 930, 961.

— Ив. Як. Красносельская, д. Бычковой. (Мясо).

— Ив. Як. Красносельская, д. Коротковой. (Колон.). 300.

— Ив. Як. Ольховцы, д. Навозова.

— Митр. Ив. Лужниковская, дмвл. 224, 442,

Ждановъ Мих. Ник. Б. Дмитровка, д. Михайлова.

— Ник. Митр. п. пр. пов. Штатный, д. Ребиковой. 735.

— Серг. Пав. част. пов. Мамоновскій, д. Скоморошенко. 738.

Жебелевъ-Корсаковъ Ив. Андр. Кузнецкая, д. Шарапова. (Шелкъ).

Жебенко Алдр. Юл. Тверской бул., д. Шубинскаго 1038.

Жевакинъ Серг. Ив. Космодаміанскій, д. Егорова.

Жегалкинъ Арк. Ив. дкт. М. Полянка, д. Хвостова. 922, 962.

— Ив. Ив. Остоженка, д. Бѣлова. 769, 813, 816.

Жегаловъ Алдр. Тим. пдплк. Б. Конюшковскій, д. Кузнецова. 559.

— Мих. шт. кап. ЛЛадожская, д. Епархіальн. свѣчн. завода. 562.

Жегина Вѣра Тим. Мясницкая, д. Художеств. Пром. Музея. 1191.

— Елиз. Ив. Крутицкая, дмвл. 210.

Жегинъ Пав. Фед. нч. 1 Крутицкая, д. Жегиной. 697.

Жегуленкинъ Дм. Матв. Александровскій, д. Бениславской. (Башмаки).

Жедринская Ан. Дм. М. Власьевскій, д. Заводовскаго. 1081.

Жедринскій Ник. Алдр. гофм. Дв. Е. И. В. М. Власьевскій, д. Заводовскаго. 578, 1081, 1045.

Жедровъ Серг. Серг. Б. Знаменскій, дмвл. 144.

Желейнъ Мар. Ахил. С. Всесвятское, зав. Попова. 841.

Желобановъ Сем. Адріан. Красныя вор., д. Юсупова.

— Сем. Адріан. Каланчевская. д. Дубровина. (Мануф.).

Желтековъ М. Ф. Б. Ордынка, д. Поповой. (Дрова).

Желтовскій Ив. Владисл. архит. Варсонофьевскій, д. Кудрявцева. 1193.

— Чесл. Лук. гс. Нѣмецкая, д. Волкова. 707.

Желтова Домн Вас. Лепехинскій, дмвл., 225.

Желтовъ Вас. Куз. Земляной валъ, дмвл. 383.

Желтовъ Мих. Спир. Банный пер., дмвл. 20. 422.

— Сем. Ил. Башиловская, дмвл. 26, 376.

— Серг. Ал. Б. Никитская, д. Зотовыхъ.

— Серг. Ал. Газетный, д. Фонъ-Вильке. (Трактиръ).

— Серг. Ал. Тверск. бул., д. кн. Гагарина. (Трактиръ).

Желтоухова Ол. Вас. Арсеньевскій, д. Комарова. 835.

Желтоуховъ Алдр. Пав. Зубовскій бул., д. Владимірова.

— Пав. Мих. нс. Зубовск. бул., д. Владиміровой. 566.

Желтухинъ Вас. Мих. Тихвинск. туп., дмвл. 246. 461.

Желудковскій Ал. Ал. Лаврушинскій, дмвл 221.

Желѣзниковъ Серг. Осип. Неглинный, дмвл. 265.

Желѣзновъ Анд. Ив. Семеновская, д. Веригина. (Булоч.).

— Ив. Алдр. Б. Рогожскій, аренд. 374.

— Ив. Андр. 1 Рогожская, д. Шелапутина. (Булоч.).

Желѣзновъ Як. Андр. 2 Ямская, дмвл. 519, 521.

Желѣзнякова Нат. Григ. Б. Сергіевскій, дмвл. 399.

Желѣзовъ Дм. Вас. кап Борисоглѣбскій, д. Родіонова, кв. 5, 544.

Желябужскій Андр. Ал. дсс. Георгіевскій, д. Долгова. 696, 829, 1134.

— Орестъ Афан. пдпр. Домниковская, д. Смирновой. 551.

Жемличка Геор. Филип. Столешниковъ, д. Титова.

Жемочкина Вѣра Ал. Б. Успенскій, дмвл. 480.

Жемочкинъ Ив. Мих. п. гр. 1-й Троицкій, соб. д. 590, 472.

— Ив. Петр. Б. Ордынка, дмвл. 181 299, 770.

— Ив. Петр. Преображенская, д. Рѣдькина. (Кожа).

— Ил. Мих Покровская, д. Шегловой. 608.

— Мих. съ С-ми товарищ. Дербеновская, дмвл. 111. (Кожа).

— Ник. Ив. Божениновская, дмвл. 39.

— Серг. Ив. инж.-техн. Милютинскій, д. Фалѣевыхъ. 873.

Жемчуговъ Пет. Ос. Б. Полянка, д. Абрамова. (Мѣдн.).

Жемчужниковъ Алдр. Алдр. ттс. Выползовъ, д. Осиповыхъ. 568.

— Серг. Ал. дкт. Колокольниковъ, д. Ипатова. 962.

Жени М-мъ Б. Никитская, д. Шаховской-Глѣбовой. (Шляпы).

Жеравова Евд. Прокл Туп. Лѣсной, дмвл 234.

Жеравовъ Ив. Фил. Андреевск. пер. дмвл. 8, 153.

Жеребинъ М. Добрословодскій, д. Нижегородцевой. (Воды).

Жеребовъ Леон. Петр. нс. Тверская, д. Олсуфьева. 774.

Жеребцовъ Ал. Ив. ка. 706.

— Ал. Мих. нс. кам.-юнк. Дв. Е. И. В. Леонтьевскій, д. Лутковскаго. 1061.

— Григ. Серг. ттс. Б. Грузинская, д. Николаевл. 725.

— Фед. Вас. Сергіевскій, дмвл. 398.

Жеребчикова Мар. Ник. Б. Спасскій, д. Ильиной. 848.

Жериховъ Арс. Пет. Плетешковскій, д. Зимина. 571.

— Ник. Ив. Косой, д. Юшкевичъ. 1140.

— Ник. Ив. Оружейный, д. Муратова. 808.

Жерновъ Вас. Вас. Домниковская, д. Смирновой. (Обувь).

— Степ Серг. Кам.-Колл. валъ, дмвл. 174.

— С. С. Княжескій, д. Дмитріева. (Сапожн.).

Жерядинъ Вас. Ан. Волхонка, д. Лобачева.

Жиберъ Эрнстъ Ив. 1127.

Жибозъ Фр. Сильв. Б. Лубянка, №№ Эльзасъ. 797, 801, 842.

Живаго Алдръ Вас. кс. дкт. Б. Дмитр., д. Живаго. 46, 182, 431, 916, 962.

— Евд. Род. Б. Дмитровка, дмвл. 112, 391.

— Ив. Мих. дсс Спиридоновка, соб. д. 430, 761, 871.

— Леон. Вас. п.п.гр. Садовая Землян. валъ, соб. д. 46, 182, 364, 383, 431, 443, 445, 590.

— Макс. Вас. ка. Землян. валъ, соб. д. 46, 182, 431. 701, 802, 1110, 1185, 590, 592, 594.
— Серг. Вас. Садовая-Земляной валъ, соб. д. 763, 802, 1146.
— Таис. Ив. Никитскій бул., соб. д. 241, 271, 819.
Живаревъ Вл Алдр. Никольская, д. час. Св. Пантелеймона. (Книги).
— Влад. Алдр. Тверская, д. ц. Дмитр. Солунск. (Книги).
— Ив. Авер. Тверская, д. Журавлева. (Книги)
Живковичъ-Мартосъ Куликовопольская Зин. Ник. Волковъ, дмвл. 65.
Животожниковъ Ан. Ив. Краснопрудная, д Бычкова.
Живоложновъ Андр. Ив. Краснопрудная, д. Бычковой. (Сѣно).
— Андр. Ив. Покровская, д. Новицкой.
— Ег. Андр. Краснопрудная, д. Титовыхъ. (Галант.).
Живописцевъ Ник. Алдр. сс. дкт. мед. Павловская, зд. бол. Имп. Павла. 919, 962, 1106.
Животовскій Серг. Евл. пдплк. Кадетская пл., 1-й корпусъ. 782.
Живультъ Евл. Стан. Калужская, Голицынская больн. 1066.
— Мар. Стан. Кузнецкая, д. Калашникова. 855, 1066.
— Стан. Окт. дкт. Калужская. зд. Голицынской бол. 851, 916, 962.
Живущевъ И. Н. Брюсовскій, д. Косоурова. (Колон.). 302.
Жигалева Елиз. Ег. Покровка, дмвл. 333.
— Мар. Ив. Покровка, дмвл. 333.
Жигалинъ Сер. Бор. 2-й Новый, дмвл. 268.
Жигалко В. А. 5-й пр. Міусскій, д. Полякова. (Съѣстная).
Жигалова Марф. Тар. 2-й Миняевск. пр., дмвл. 172, 242, 484.
Жигаловъ Ал. Як. Бутырскій пр., дмвл. 57.
Житардлсвичъ Вяч. Франц. архит. 1-й Трындинскій св. д. 188, 1109, 1193.
Житаревъ Викт. Ил. Руновск. наб., д. Лихушина. 1176.
— Ил. Фед. Плющиха, д. Дмитріева. (Часовщ.).
Житастовъ П. И. Андроніевская площ., д. Пустовалова. (Экипажи).
Житлинскій Пав. Роб. гс. Староконюшенный, дмвл. 436.
Житунова Тат. Ив. Б. Серпуховская, д. Кандинской. (Желѣзо).
Житуновъ Гавр. Арист. Воронцовская, дмвл. 68, 176.
Жиделевъ Ал. Вас. мѣщ. Тихвинская, соб. д. 460, 714.
— Ив. Вас. Ст. Божедомская, дмвл. 37.
— Пав. Петр. Введенскія горы, дмвл. 37.
— Петр. Вас. Ст. Божедомская, дмвл. 37.
— Як. Ник. Ст. Божедомская, дмвл. 37.
Жиденевъ М. А. М. Грузинская, д. Шемшурина. (Мануф.).
Жиденовъ Ив. Вас. Доброслободскій, д. Кириллова. 707.
Жидкова Мар. Кирил. акуш. Садовая, Земляцой валъ, д. Смирнова. 1018.
Жидковъ Петр. Вас. гс. Пречистенка, д. № 15. 557.
Жижина Над. Купр. Б. Успенскій, дмвл. 480.
Жилинская Елиз. Ив. Петровка, д. Обициной. 827.
Жилинскій Алдр. Ив. сс. Б. Бронная, д. Чебышевой. 791.
Жилинъ Ант. Макар. Покровка, д. Аскнази.
— Д. И. Б. Сухаревская пл., д. Ановыхъ. (Часы).
- Евг. Ив. пдпр. Несвижскій, д. Агѣева. 552.
Жилкинъ Ив. Егор. Б. Серпуховская, дмвл. 254, 402.
— Ив. Матв. Смоленская площ, д. Худякова. (Мануф.).
— Ив. Матв. Щеповскій, д. Глѣбова.
— Феокт. Тер. Дурной, д. Фарбманъ. (Колон.). 304, 305.
Жилль Соф. Петровка, д. Михалкова. (Модная маст.).
Жиловъ Ив. Ив. Покровская, д. Богомоловой. (Колон.). 307.
— П. Н. Лефортовскій, д. Окунева (Сапожн.).
Жильцова Е. Т. 2-й Ильинскій, д. Рогожиной. (Чайная).
Жильцовъ В. С. Газетный, д. Манковой. (Обувь).
— Дм. Петр. Б. Черкасскій, д. Воскр. мон. (Галант.).
— Илья Аким. М. Никольскій, д. Пузенкова.
— И. Д. Б. Дорогомиловская, д. Трусовыхъ. (Посуда).
Жинкинъ Влад. Влад. гс. Лаврушинскій, д. Мухина. 691.
Жирардовск. мануф. Гилле и Дитрихъ Рождественка, д. Прибыловой. (Бѣлье).
Жираръ Авг. Ал. Солянка, Сир. Инст. Имп. Никол. I. 821.
Жирихинъ Ник. Ег. 2 Церковная, дмвл. 498.
— С. П. Арбатъ, д. Старицкаго. (Парикм.).
Жирковъ Ив. Савел. Серебряническій, д Жукова.
Жирмунскій Моис. Лейб. Б. Полянка, д. Зенгеръ. (Аптека).
— Ром. Марк. дкт. Тверской бул., д. № 53, 927, 936, 962.
Жирнова Екат. Сем. 3 Рогожская, дмвл. 372.
Жирновъ Ал. Веден. Покровка, д. Фроловыхъ. (Драпировщ.).
— Ег. Пет. Калужская, дмвл. 166.
- Ив. Ал. Ростокинскій пр., дмвл. 376.
— П. Е. Рождественская, д. Рогова. (Булочн.).
— Пет. Егор. Калужская, д. Жирнова (Столяръ).
Жиро Анд. Клавд. 1083.
— Викт. Клавд. Теплый, д. Жиро. 689.
— Кл. Ос. бер. р. Москвы, дмвл. 30, 291, 458, 487, 502, 712.
— Пав. Клавд. Теплый, д Жиро. 1054.
Жиряковъ Петр. Мих. Б. Царицынская, дмвл. 494.
Жиолинъ Евс. Як. Воронцовская, д. Евр. больн. 939.
Житарева Анаст. Марк. Б. Бронная, дмвл. 46, 52, 333, 338, 446, 457.
Житаревъ Ник. Фил. Покровка, д. Житарево. 668. (Экип.).
Житкова Ан. Вас. Б. Дровяной, дмвл. 125.
— Евдок. Евгр. Нов.-Проектированный, дмвл. 353.
Житковъ Ал. Вас. Воскресенскій пр., дмвл. 71.
— Ал. Вас. Гавриковъ, д. Товар. Казан. ж. д. (Мука).
— Ал. Вас. Н. Переведеновка, дмвл. 313, 353.
— Бор. Мих. кск. Савеловскій, д. Лапина. 769, 1187.
— Всев. Мих. кап. Лялинъ, д. Колосова. 555, 810.
— Дм. Ив. Б. Козловскій, дмвл. 184.
— Ив Вас. Б. Дровяной, дмвл. 125.
— Ник. Вас. Нов.-Проектированный, дмвл. 353.
— Ник. Ив. Никитскій, д. Титкова,
— Пав. Вас. Б. Дровяной, дмвл. 125.
— Серг. Вас. Б. Дровяной, дмвл. 125.
— Ст. Акинф. Б. Дорогомиловская, д. Усковой. (Сѣно).
— Як. Степ. Нѣмецкій рынокъ, д. Исакова. 714.
Житковы Л. и И. Б. Ордынка, дмвл. 300.
Житцъ Мар. Ив. Б. Афанасьевскій, д. фонъ-Штейнъ. 860.
Жихаревъ Алдр. Алдр. Хамовнич. каз. 601.
— Алдр. Анат. пдпрч. Спасск. Садовая, Московскіе №№. 551.
Жичковскій Рич. Фом. шт.-кап. зап. Воронухина гора, д. Бѣлоусова. 584.
Жіа Карол. Вяч. Камергерскій, д. Ліанозова. (Реком. кон.).
Жмаевъ Вл. Ив. Колом.-Ямская, д. Попова. 757.
Жмайловъ Ник Ил. Староконюшенный, дмлв. 436.
Жмотовъ Вас. Тим. 1-я Мѣщанская, 255, 258.
Жогоэъ Ив. Осип. Ольховская, л. Баскакова. 710.
Жолмирскій Ром. Ив. дкт. Газетный, д. Толмачева. 962.
Жолобовъ Вас. Ив. Щипокъ, д. Аникина. 513
Жолондковскій Ст. Іос. Грохольскій, д. № 2.
Жолтовскій Ив. Влад. арх. Варсонофьевскій, д. Кудрявцева. 814.
Жолцинскій Владисл. Пет. дкт. Арбатъ, д. Бобовича. 706, 962
— Ив. Онуфр. нс. Арбатская пл., д. Сегалова. 769.
-- Ив. Петр. ка. Арбатская площ., д. Сегаль. 706.
Жорданъ Мадел. Ив. Солянка, Сир. Инст. Имп Ник. I. 821.
Жоржъ Авг. Евг. Тверская, д. Обидиной.
Жоржъ Евг. Тверск. площ., д. Нѣмчиновой. (Портной).
Жоркина Над. Ал. Николаевская, дмвл. 273.
Жоркинъ Як. Савост. Николаевская, дмвл. 273.
Жорно Ос. Филип. п. пр. пов. уголъ Тверской и Садовой, д. Хомякова. 735.

Жорно Я. Ф. дкт. Садов.-Тріумф., д. Корчагина. 962.
Жуанъ Вѣра Григ. Пречистенка, д. Мартынова. 819.
Жубровъ Игн. Як. Даниловскій, дмвл. 102, 176.
Жувена Пав. Андр. Воротниковскій, д. Домовл. О-ва. 793.
Жукова Алдра Ник. Карет.-Садов., д. Пименовыхъ. Желѣзо 195.
— Алдра Фед. Голиковскій, дмвл. 86.
— Анаст. Ив. купч. Щипскъ, дмвл. 512.
— Анис. Ант. М. Грузинская, дмвл. 97, 245.
— Ан. Егор. Б. Ирининскій, д. Косткина. (Галант.).
— Анна Фед Неглинный пр., д. Третьяковыхъ. 309. (Колон.).
— Варв. Ал. Салтыковскій, д. Ябловой. (Корсеты).
— Варв. Тим. Донская, дмвл. 120.
— Вѣра Ал. Б. Татарская, д. № 44, 840.
— Дар. Яковл. 2 Сояольническая дмвл. 416.
— Ек. Никиф. Бабьегородскій, дмвл. 18.
— Ксен. Прокоф. Камеръ-Коллеж. в., д. Бѣлкова. (Прачеч.).
— Мар. Ант. Плющиха, дмвл. 329, 377.
— Мар. Ив. ак. Девятинскій д., Братолюбиваго О-ва. 929, 1018.
— Марем. Петр. Садовническая, дмвл. 390.
— Мар. Мих. Гранатный, д. Колпаковой. (Шляпы).
— Матр. Ив. Пустая, дмвл. 363.
— Матр. Фед. Б. Татарская, дмвл. 229, 449.
— Пел. Фед. Кулаковск. набер., дмвл. 217, 245.
— Праск. Иппол. Николо-Щеповскій, дмвл. 276, 290, 355.
— Тат. Андр. Сокольнич. шоссе, дмвл. 421.
— Ф. В. Коломенско-Ямская, д. Бѣлыщева, 358. (Колон.).
Жуковскаго Я. преемн. Мясницкая, уг. Златоустинскаго д. Невской Ниточной м-ры маг. № 8. Тлф. 2599. (Газов. двигат.).
Жуковская Вѣра Адр. М. Царицынская, дмвл. 495.
Жуковскій Ад. Мих. Управл. складомъ двигателей „Отто Дейпъ". Мясницкая, д. Музея № 24.
— Вас. Пав. дкт. Благовѣщенскій, д. Баташева. 764, 962.
— Ник. Алдр. кск. Кадетскій пл., 3 корпусъ. 784.
— Ник. Ег. дсс. Гусятниковъ. д. Побѣдимова. 768, 774, 798, 1102, 1102, 1130, 1140, 1188.
— Пав. Вас. въ долж. шталм. Дв. Е. И. В. Гагаринскій, д. Курилко. 813, 1186, 1191.
Жуковцевъ Серг. Вас. Цвѣтной бул., д. Малюшина. 694.
Жуковъ Альв. Ив. Б. Чернышевскій, дмвл. 500.
— А. О. Патріаршій, д. Игнатьевой. (Ювелир.).
— Ал. Фед. Водопроводная, соб. д. 610.
Жуковъ А. М. Москворѣцкая, д. Проскуряковыхъ. (Москат.).
— Андр. Петр. Неглинная, д. Коммиссарова. (Картонъ).
— Вас. Аким. Штатный, д. Кротковой, 703.
— Вас. Вас. Б. Голутвинскій, дмвл. 87, 425.
— В. И. Зарядскій, д. ц. Варвары великомуч. (Москат.).
— Вас. Ив. Лубянск. пр., д. Еремѣевыхъ. (Кондит.).
— Вас. Ив. Пустая, д. Жуковой.
— Вас. Як. Сивцевъ Вражекъ, д. Лопатиной. (Колон.).
— Вл. Серг. гс. Проточный, д. № 9 693.
— В. Я. Годеинскій, д. Тишенинова. (Овощ.).
— Григ. Ег. Мокринскій, д. Трусевичъ. (Обувь).
— Евг. Ив. Власьевскій, д. Лухмановой
— Еф. Дм. Грохольскій, д. Трегубова 572.
— И. В. Никольская, д. гр. Орлова-Давыдова. (Писчебум.).
— Ив. Б. Полянка, д. Григорьевой. (Сапож.).
— Ив. Ег. Б. Ордынка, д. Машошина. (Заготов. маст.).
— Ив. Ив. Арсеньевскій, дмвл. 14.
— Ив. Ник. Лѣсной, д. Станкевичъ. 571.
— Мих. Вас. Б. Якиманка, д. Сѣдакова. 1185.
— Н. А. архит. Татарская, св. д. 1193.
— Ник. Алдр. Воронцовская, д. Катыкъ. 696.
— Ник. Ив. Б. Серпуховская, д. Мартьянова. 780, 900.
— Ник. Конст. архит. Маросейка, д. Хвощинскаго. 1193.
— Ник. Мих. Ладожская, д. Ком. Человѣк. О-ва. (Малярн.).
— Ник. Никит. Софійка, д. ц. св. Софіи. (Шляпы).
— Ник. Ник. М. Козихинскій, д. Козлова. 700.
— Ник. Ник. Петровско-Разум. пр., д. Самознаевой. 700.
— Ник. Филип. дсс. Дегтярный, д. Делянова. 962, 1045, 1084.
— Петр. Андр. пор. 559.
— Петр. Демент. Ст Космодаміанскій, дмвл. 195, 459.
— Пет. Евстаф. Серебряническій, д. Честухина.
— Петр. Ив. Котельнич. набер., дмвл. 196.
— Прок. Петр. М. Афанасьевскій, д Александрова. (Портной).
— Сер. Ив. Голиковскій д Жуковой.
— Т. Ф. Красносельскій, д. Орлова. (Сапож.).
— Фил. Март. Кудринская, д. Емельянова. (Парик.).
Жуленкова-Смирнова Ел. Петр. купч М. Тихоновская, дмвл. 396, 462.
Жуленковъ-Смирновъ Мих. Лавр. куп. Б. Никольскій, дмвл. 178, 280.
Жуликовъ Алдръ Вас. Покровская, дмвл. 335.
— Гавр. Влас. Покровская, дмвл. 335
— Ник. Вас. Б. Переведеновка, дмвл. 312, 335.
Журавицкій Лука Пет. п. пр. пов. М. Толмачевскій, д. Протопопова. 735, 738.
Журавлева Варв. Степ. д. крг. Остоженка, 1 Пятницкое учил. 883.
Журавлевъ Оружейный, д. Персицъ. (Бондар.).
— Алдръ Арк. Б. Тверская-Ямская, дмвл. 118, 230, 254, 303, 354, 387, 440, 451, 452, 453, 458, 412,
— Алдр. Григ. 695.
— Ал. Андр. Гороховская, д. Полякова. (Драпри).
— Андр. Ал. Сокольничье шоссе, д. Ипполитова. (Слесарн.).
— Арк. Арк. Охотн. рядъ. соб. д. 307, 712.
— Аф. Зацѣпскій 1 пр., д. Шмидтъ. (Обувь).
— А. Н. Зарядскій, д. Макарова. (Портн.).
— Вас. Вас. Долгоруковская, дмвл. 15, 117, 195.
— Вас. Вас. Б. Черкасскій, д. Воскр. мон (Полотно).
— Вас. Зинов. Б. Серпуховская, д. Кандинскаго.
— Вас. Зин. Семеновская, д. Павловыхъ. (Мануф.).
— Вас. Ст. Б. Грузинская, дмвл. 96.
— Влад. Вас. шт.-кап. Доброслободскій, д. Фоминой. 555.
— В. П. Тріумф.-Садовая, д. Мужчинкина. (Прачечн.).
— Гур. Макс. 1 Мѣщанская, д. Журавлева. (Обувь).
— Дм. Дм. Охотничій, дмвл. 306.
— Д. Е. Доброслободскій, д. Антонова. (Сапожн.).
— Дм. Флег. Кирочный, д. Флинкъ. (Колон.).
— Евг. Вас. Введенскій, д. Петрова.
— Ег. Андр. 1 Мѣщанская, д. Кудрина. (Желѣзо)
— Ег. Флег. Цвѣтной бул., д. Борисоглѣбскаго подв. 314. (Колон.).
— Ив. Вас. куп. Сивцевъ Вражекъ. дмвл. 406.
— Ив. Ив. Воронцовская, д. цер. св. Воскресенія Славущаго. (Булоч.).
— Ив. Ив. двор. Красносельская, соб. д. 202, 712,
— И. Н. 2 Твер.-Ямская, д. Фомичевой. (Моды).
— Мих. Вас. Долгоруковская, дмвл. 117, 195.
— Мих. Ник. Б. Никитская, д. Лопатиной.
— Ник. Арк. Яковлевскій, соб. д. 517, 1036, 1142.
— Пав. Сав. Садовая, д. Румянцева. 692.
— Пет. Як. діак. Воздвиженка, д. быв. Крестовоздвиж. мон. 619.
— Серг. Вас. Долгоруковская, дмвл. 117, 195.
— Фед. Ив. Протопоповскій, дмвл. 355.
— Фед. Сем. Новинскій бул., д. цер. Іоанна Предтечи. 693.
Журавовъ Лук. Тар. Донская, д. 69, 904.
Журавская Мар. Алдр. Никольскій, с. д. 1086.
— Ольга Вас. Б. Афанасьевскій, д. Войцеховской. 855.

Журавскій Арк. Петр. Денежный, дмвл. 110, 1064.
Жураковскій Евг. Дм. Семинарскій туп., д. Кудрявцева. 810,
Жургатова А В. Щемиловскій туп., д. Яковлевыхъ. (Портниха).
Журикова Анна Сафр. Покровская, дмвл. 336.
Журина Агр. Вас. Глазовскій, дмвл. 82.
— Ан. Ник. Смоленскій бул., дмвл. 414.
— Анна Ник. Ср. Прѣсня, д. Журина.
— Ант. Ал. Преображенская, Ольгинск. пріютъ. 1108.
— Мар. Алдр. Грохольскій, дмвл. 94, 165, 238, 259.
Журинъ А. Н. Б. Никитская, д. Сычева. (Вина).
— И. А. Б. Никитская, д. Голофтѣева. (Колбас.).
— Ив. Афан. Б. Лубянка, д. Ивановскаго мон.
— Ив. Ив. 8 Сокольническая, дмвл. 418.
— Петр. Кир. Срѣтенка, д. Шагаевой. (Зонты).
— Пет. Серг. Никольская, д. Губ. Правл. (Утв. церк.).
— Пет. Серг. Ср. Прѣсненская, дмвл. 361.
Журковъ Алдр. Ив. Покровка, д. Покровской общ. (Табакъ).
— Серг. Алдр. ттс. М. Никитская, д. Торопова. 722.
Жученковъ Мих. Ив. дкт. Остоженка, д. Варвар. Акц. о-ва. 907, 962.
Жучкова фабр. Николо-Воробьинскій, дмвл. 274.
— Елиз. Ив. Старое шоссе, дмвл. 435.
Жучковская Юл. Тим. Донская, дмвл. 120.
Жучковъ Ал. Дм. п.п.гр. Б. Семеновская, дмвл. 396.
— Дм. Ив. Александровскій, дмвл. 5, 37, 88, 393, 466.
— Е. В. Краснохолмская набер., д Филиппова. (Желѣзо).
— Іосифъ Дм. Семеновская, д. Жучковыхъ.
— Мих. Алдр. Николо-Воробьинскій, с. д. 608, 610, 1168.
— Мих. Андр. Б. Ордынка, соб. д. 299, 459, 651.
— Мих. Дм. куп. Б. Семеновская, дмвл. 396.
— Ос. Дм. п.п.гр. Б. Семеновская, дмвл. 396.
— Сер. Никит. Б. Якиманка, дмвл. 515.
— Степ. Степ. куп. Б. Татарская, дмвл. 449.
Жюденъ Арт. Ив. Петровка, д. Депре. 1054.
Жюли м-мъ Пильниковъ, д. Смирнова. (Шляпы).
Жюли М-мъ Срѣтенка, д. Малюшиныхъ. (Шляпы дам.).

З.

Заальборнъ Густ. Леонт. арт. Трубная площ., д. Кононова. 1206.
Забавинъ Бор. Ив. свщ. Девятинскій, д. Фрешкопъ 638.
— Еф. Ив. свящ. Новинскій бул., д. цер. Девяти Мучениковъ. 878.
— И. П. Куд. Садовая, д. Баклановой. (Мясо).
— Ник. Ив. псал. Б. Знеменскій, с. д. 639.
Забаевъ Алдръ Петр. Сыромятники, д. Попова. 604.
— Вас. Ив. М. Каменщики, дмвл. 168.
Забалуевъ Алдръ Сем. Мясницкая, д. Худ. Пром. муз. (Писч. бум.).
— Алдръ Сем. Денежный, д. Барышникова.
Заблоцкая Жоз. Ант. Пантелеевскій, дмвл. 311.
— Мар. Леонт. Банный, дмвл. 21.
Заблоцкій Кир. Ив. Прѣсненская, дмвл. 359.
— Мих. Лаз. пр. п. Богословскій, д. Бахрушина. 731.
Заболотскій Алдръ Ив. дкт. Даевъ, д. С.-Петербургскаго Сгроховаго о-ва. 962, 1137.
— Алдръ Ник. кс. дкт. Даевъ, д. Петерб. Сгр. О-ва. 918, 1037.
— Андр. Пав. сс. дкт. Страстной бул., зд. Н.-Екатерининской больницы. 910, 962, 1057.
Заболоцкая Алдра Дм. Никольскій, дмвл. 207, 279.
— Зин. Петр. ж. сс Лазаревскій, дмвл. 223.
Заболоцкій Алдръ Дороф. Гранатный, с. д. 920.
— Андр. Дороф. дкт. Владимірское шоссе, Сокольнич. больн. 962.
— Дм. Алдр. дкт. Б. Ордынка, с. д. 962.
— Дор. Никит. Гранатный, дмвл. 92.
Заборовская Нат. Ил. Токмаковъ, д. Холмогоровой. 1062.
Заборовъ Сем. Фед. Тихвинская, дмвл. 461.
Заборовскій Ал. Ил. дкт. Саввинскій, д. Т-ва Кружевной фабр. 765, 962.
Заборскій Алдръ Пав. М. Грузинская, д. Цвѣлева. 903.
— Ник. Пав. п.п.гр. Елоховская, д. Овечкина. 867.
Заботина Мар. Як. Донская, д. Простякова. 855.
Заботинъ Мих. Мих. гс. Донская, д. Простакова. 815, 864, 884.
— Мих. Никиф. Б. Никитская, д. Ранцевой. (Обувь). 590. 1040.
— Мих. Никиф. М. Грузинская, дмвл. 98.
— С. М. Б. Воздвиженскій, д. Попилина. (Обувь).
Забродинъ Гавр. Як. М. Сухаревская площ., д Серебряковыхъ-Копѣйкиныхъ. (Табакъ).
— Гавр. Як. Успенскій, д. церкви Успенія.
— Сем. Егор. Камеръ-Коллежскій в., д. Всеволожскихъ.
Забродинъ Сем. Егор. 1 Мѣщанская, дмвл. 255.
— Сем. Федот. Трифоновскій, дмвл. 470.
— Христ. Гавр. и **Коноваловъ** Вас. Ст. Средніе ряды. (Писчебум.).
Забродины братья Хамовническій пр., дмвл. 30, 487.
Забулоновъ Сем. Ив. Барошевскій, д. Никитиныхъ. (Дрова).
Забуринъ Ник. Ал. Ивановская, зд. Бахруш. уч. 903.
Забѣгаевъ Вас. Ив. Болотная площадь, д. Волкова.
— Вас. Ив. Смоленская площадь, д. Сушкиной. (Тракт.).
— Петр. Ив. Смоленская ул., д. Сычева. (Трактир.).
— Пет. Ив. Б. Царицынская, с. д. (Трактиръ). 495.
Забѣлина Васил. Ал. Тріумфальная пл., д. Новикова. (Желѣзо стар.).
— Евфрос. Савв. ак. Чухинскій, д. Побѣдоносцевой. 1019.
Забѣлинъ Григ. Мих. свящ. М. Спасская, д. Титовой. 551, 687.
Ив. Ег. тс. Воскресенская площадь, Истор. Музей. 1127. 1187.
— Ив. Ив. Б. Рогожскій, дмвл. 129. 374.
— Игнатъ Ив. Покровская, дмвл. 334. 380.
— Ник. Григ. дкт. Смирновскій, д. насл. Орлова.
— Ник. Гр. дкт. Собачья Площ., Лѣч. Краснаго Креста. 923.
Забѣлло Ив. Конст. пдплк. Прогонный, дмвл. 350, 551.
— Серг. Ив. попрч. Проточный, дмвл. 551.
Завадовскій Алдръ Ник. крг. М. Власьевскій, с. д. 1083, 1084. 1183.
— Влад Ник. Аптекарскій, д. Осипова. 597.
— Ник. Ник. М. Власьевскій, дмвл. 61.
Завадская Мар. Франц Никитскія вор., д. Касицына. 1051, 1052.
Завадскій Алдръ Игн. ген.-л. Кадетская площадь, 1 Корпусъ. 782.
— Пет. Влад. ст. Москва, Павел. ж.д. 757.
Завалишинъ Алдръ Алдр. ттс. Остоженка, д. Воен. Вѣд. 545.
Завалишкинъ П. Г. 2-я Ямская, д. Хламова. (Колон.).
Завальскій Алдръ Андр. Грохольскій, д. Кокорева. 570.
— Ив. Андр. к. Москва. Курскій и Нижегор. вокзалъ. 574.
— Пав. Анд. ттс. Ольховцы, д. Афанасьевой. 571.
Заваркинъ Ал. Сем. Камеръ-Коллежскій валъ, дмвл. 175.
Заварскій Сем. Вас. Мокринскій, д. Купеч. Общ. (Писчебум.).
Заваруева Тат. Ник. Набилковскій, дмвл. 263.
Заварцева А. А. Б. Полянка, д. Поземщиковыхъ и Бухаловской. (Колон.) 317.
Заварцевъ Левъ Вас. Б. Полянка, д. Бахрушиныхъ. (Колон.).
— Мих. Льв. М. Полянка, д. Бахрушиныхъ. (Колон.).
Заведеевъ Викт. Пав. дкт. М. Знаменскій, д. Мазингъ. 910, 766, 962.

[illegible] Мих. Як. Срѣтенка, д. Базыкина. (Булоч.).

— Ф. Я. 4 Тверская-Ямская, д. Борисова. (Булоч.).

Заверткинъ Вас. Ал. Божедомка, д. Боровковой.

— Ив. Вас Газетный, д. Стр. О-ва „Россія“. (Игрушки).

— Ив. Ваc. Тверская, д. Фальцъ-Фейнъ. (Кожа.).

Завиденскій Ив. Гр. Матросская, дмвл. 239.

Завистовская Мар. Влад. Хлѣбный, д. Вишневскаго. 825.

Завитаева Мар. Ег. фельдш. Никольскій, д. Окороковой. 923.

Завитаевъ Сем. Андр. нс. Трубецкой, д. 9 гимназіи. 789.

Заводниковъ Левъ Лейз. Варшавское, шоссе, д. Кокушкиной. (Платье).

Заводова Анна Мих. Иринннская, дмвл. 159.

Заводовъ Андр. Ал. 2 Тверская-Ямская, дмвл. 455, 454 712. (Мука).

— Вас. Ив. 4 Тверская-Ямская, соб. д. 320. (Колон.). 84.

— Вас. Мих. куп. Глухой, соб. д. 712, 451, 456.

Заводскій Вяч. Генр. Сокольничье шоссе, д. Обрѣзкова. 571.

— Генр. Генр. Матросская, 17-й Саперн. батал. 561.

Заворина Нат. Ив. Бахметьевская, дмвл. 24.

Заворовскій Алдръ Павл. кс. М. Грузинская, д. Цвелева. 862

Завулоновъ Мих. Аф. М. Неопалимовскій, дмвл. 267.

Завьялова Ан. Федос. Б. Татарская, дмвл. 449.

— Анна Фед. Новая площ., Китайская стѣна. (Мѣшки).

— Вѣра Ник. Страстной бул., д. кн. Горчакова, кв. 86.

— Д. С. Успенскій, д. Лаврова. (Моды).

— Праск. Никит. Ямск. слободскій пер., № 11, дмвл. 523.

Завьяловъ Алдръ Ив. Пустая, д. Соколова. (Жестян.).

— Ал. Алдр. Воронцовская, д. Ульева. (Мануф.).

— Вас. Егор. Даниловское кладб., пр., дмвл. 357.

— Влад, Ник. ветер. Яковлевскій, д. Маслова. 1033.

— Григ. Егор. 1 Серпуховск. пр., дмвл. 405.

— Ив. Сем. Арбатъ, д. Шанявскаго. (Фрукты).

— Ил. Мих. Б. Предтеченскій, д. Бахвалова. 321. (Колон.).

— Н. В. Б. Воскресенскій, д. Зубова. 322. (Колон.).

— Ник. Вас. Сивцевъ-Вражекъ, д. Коробова. 1141.

— Ник. Ник. Введенскій, д. Петровыхъ. 831, 834, 798, 828.

— Пав. Алдр. Таганская плош., д. Ворониной. (Мануф.).

— Пав. Андр. Б. Никитская, д. Кузнецовыхъ. 610. (Портн.).

— Пав. Андріан. Б. Вокзальный, д. Куликова.

— Пав. Ос. Ст. Москва, Никол. ж. д. 755.

Завьяловъ Сем. Як. М. Дорогомиловская, дмвл. 123.

— Фед. Абр. Неглинный пр., д. Архангельскаго.

— Фед. Абр. Рождественскій бул., д. кн. Бебутовой. (Кондитеръ). 260.

Завьянцевъ Фед. Феоф. Болотно-Лѣсн., дмвл. 42.

Загаровъ Ал. Леон. арт. М. Бронная, д. Гиршъ. 1224.

— Серг. Ал. Шаболовка, д. Занѣгиныхъ. 841, 847.

Заглодина Над. Ант. Золоторожская, Нагорн. туп., дмвл. 147, 148.

Заглодинъ Григ. Ив. Никольская, д. Губ. правл. (Парча).

— Гр. Ив. Гончарная, д. цер. Косьмы и Даміана.

— Ник. Ив. 1 Мѣщанская, дмвл. 255.

— Спир. Ив. 1 Мѣщанская, дмвл. 255.

Заглодины братья. Никольская, д. Заикон. монаст. (Парча).

Заглухинская Елиз. Фед. Ивановская, дмвл. 151.

Заглухинскій Вл. Ив. Тверская, д. Страх. общ. „Россія“. (Платье готов.).

— Влад. Ив. Ивановскій пр., дмвл. 154.

Загоровскій Ив. Петр. кап. Кремль, зд. Арсенала. 546.

Загорская Алдра Конст. арт. Тверская, д. Суслова. 1217.

Загорскій Вас. Петр. сс. архит. Кремль, д Дворцов. вѣдом. 535, 1138, 1194.

— Гр. Ив. шт.-ротм. Петровскія казармы. 562.

— Петр. Ив. пор. Петровскія казармы. 563.

Загорянскій Мих. Ник арт. Самотека, соб. д. 1214.

— Мих. Степ. пдпрч. Зубовскій бул., д. Серебрякова, кв. № 552.

Загоскина Алевт. Влад. Левшинскій, соб. д. 848, 881.

— Ан. Ник. ж. дсс. Левшинскій пр., соб. д. 224, 848, 887.

Загоскинъ Дм. Ник. ка. Левшинскій, соб. д. 719, 785.

— Ник. Ник. Б. Левшинскій, д. Загоскиной. 575, 1176, 1178.

Загребельскій Вл. Петр. кап. Остоженка, д. Воен. вѣдом. 545.

Загродскій Валер. Валер. кpг. М. Дмитровка, д. Максимова. 747.

Загряжскій Ал. Ник. ротм. Тверская, „Мал. Парижъ“. 1178.

Загрязкинъ Ник. Степ. М. Кадашевскій, дмвл. 161.

— Ник. Степ. Москворѣцкая, д. Бѣляева. (Москат.).

Загуляева Ан. Аркад. Слободская, дмвл. 411.

Загуменная Анаст. Ник. Ваганьковскій, д. Пастухова. 810.

Загуменный Вл. Алдр. Ваганьковскій, д. Пастухова. 939. 962.

Задачинъ Мих. Пет, Цвѣтной бул., д. Малюшина (Слесарно-мѣд.).

Задворкинъ П. Я. Б. Тишинскій, д. Попова. (Мясо).

Задворновъ Ив. Куз. Кам.-Колл. в., дмвл. 9. 175.

Задемидко Варв. Ник. Зубовскій бул., д. Мишке. (Музык. школа. Учебн. завед.). 855, 907.

Задерако Бор. Конст. шт.-кап. Воротниковскій, д. 19, 562.

Задерманъ Б. Г. Б. Черкасскій, д. кн. Голицына. (Мануф.).

— Вул. Герш. Драчевка, д. Ержемскаго (Платье).

— Лея Менд Б. Тверск.-Ямская, д. Рейне. (Шляпы).

Задонскій О. Зарядскій, д. Новодѣв. мон. (Шапки).

Задоринъ Ник Ив. Б. Вокзальный, дмвл. 64. 129.

Зажурило Викт. Ал. дкт. Плющиха, д. Трифоновскаго. 767, 910, 962.

Зазерскій Вас. Як. двор. Выползовъ, дмвл. 73.

Зазулевскій Дм. Яковл. Сад.-Тріумф. д. Орловыхъ. 762.

Зазулинъ Е. Р. Б. Златоустинскій, д. Гальнбекъ. (Билліард.).

Заикина Алдра Григ. Ямск.-слоб. пер., № 12, дмвл. 523.

— Ек. Алдр. М. Серпуховская, д. Антонова. 888.

Заикинъ А. Варшавское шос., д. Кокушкиной. (Обувь).

— Ник. Вас. нс. Николо-Ямская, д. Красавиной. 800. 898.

— П. Павловская, д. Евлашкина. (Сапож.).

— Пав. Дм. Б. Серпуховская, д. Гурьевыхъ. (Обувь).

— Пет. Ив. 2 Грохольск., дмвл. 94.

— Фед. Мих. Колом.-Ямск., д. Садовникова. 710.

Зайкова Алдра Дм. ак. М. Царицынск., зд. Университ. клиникъ. 768, 907, 1019.

— Пелаг. Гавр. ак. Плющиха, женск. лѣчеб. Помелова. 1019.

Зайковъ Андр. Гавр. 7 Сокольнич. д. Свищева. 571.

Заиконоспасскій монаст. Никольская, дмвл. 278.

Зайцева Глаф. Ив. Крутицк. пр., дмвл. 212.

— Евд, Анд. Страстной бул., д. Адельгеймъ. (Игрушки).

— Евд. Ив. Новыхъ пер. туп., дмвл. 288.

— Евд. Макс. Хавская, дмвл. 486.

— Евд. Макс. Б. Петропавловскій, дмвл. 325.

— Ек. Дмитр. 2 Миняевск. пр., дмвл. 242.

— Ел Ив. Криво-Никольскій д. Мусина-Пушкина. (Моды).

— Е. М. 1 Знаменскій, д. Вашкевичъ. (Моды).

— Над. Мих. Стромынка, зд. Бахруш. больн. 914.

— Өекла Тар. Тріумфальн.-Садовая. дмвл. 388.

Зайцевская Вѣра Изм. Девятинскій, д. Яковлева. 882.

— Тат. Ег. Б. Прѣсненская, д. Купчинской. (Колон.). 323.

Зайцевскій Ив. Мих. пр. п. Савеловск.’ д. Горбунова. 731.

— Серг. Мих. крг. Генеральная, д. Брюшковой. 587.

Зайцевъ А. Н. Земляной валъ, д. Стрѣпихѣевой. (Мѣдная маст.).

— Абр. Ал. Стрѣлецкій, д. Соколова. (Сѣно).

— Алдр. Вас. Вознесенскій туп, д. Симониной.

Зайцевъ Алдр. Фед. арт. М. Никитская, д. Косициной. 1206.
— Анат. Як. Красносельская, д. Сычкова.
— Вас. Алдр. Земляной валъ, д. Варенцова. (Стр. матер.).
— В. Г. Иверскій пр., д. Рахманова. (Платье).
— Вас. Павл. Лаврентьевская, св. д. (Пряжа бум.). 220.
— Вл. Ал. Садов.-Тріумф., д. Орловыхъ. 1210.
— Вл. Мих. отст.-ротм. Бутырск., д. Домарадскаго. 711.
— Гр. Ив. Сусальный, дмвл. 443.
— Евст. Евтих. фабр. Кузнецовыхъ. 664.
— Ив. Агг. Прѣсня, д. Серебрякова.
— Ив. Вас. 3 Гончарный, дмвл. 90.
— Ив. Ив. Пречистенка, д. Пѣгова. 720.
— Ив. Никт. Руновск. набер. д. Сынгарева. (Колон.). 324.
— Ив. Пет. Трубниковскій, д. Сухадольскаго. 1180.
— Ив. Тим. Б. Ордынка, дмвл. 300.
— И. Т. Пятницкая, д. Звенигородск. Савинскаго монаст. (Мясо).
— Конст. Ник. ттс. внѣ Москвы. 802.
— Лука Андр. Масляный, д. Базыкина. (Гастр.).
— Лука Андр. Пятницкая, д. Саввинскаго подв.
— Мих. Андр. Лаврентьевская, д. Носовыхъ. (Часы).
— Мих. Дм. Кудринская, д. Аборина. (Колон.). 325.
— Мих. Ив. Ордынка, д. Зайцева.
— Н Д. 3 Тверская-Ямская, д. Мусатова. (Сапож.).
— Никиф. Дав. Донская, слоб., дмвл. 119.
— Никиф. Пет. діак. Воздвиженка, д. быв. Крестовоздв. мон. 619.
— Ник. Егор. Ср. Прѣсня, д. Потемкина. 725.
— Ник. Пав. Мытный, д. Курносова.
— Н. С. Воронцовская д. Леонтьевыхъ. (Бондарь).
— Петр. Як. сс. Кудринск.-Садов., д. Реал. учил. 776, 787, 791, 862.
— Прок. Карп. 3 Коровій, д. Ершовой. (Шорн.).
— Сем. Вас. Б. Дорогомиловская, д. Трусова. (Игрушки).
— Сем. Плат. Николо-Ямской, св. д (Конд. зав.).
— Сем. Сем. Николо-Ямской, дмвл. 278.
— Сем. Сем. Солянка, д. ц. Всѣхъ Святыхъ. (Бакал.).
— Серг. Вас. Ср. Тишинскій, д. Волкова. 693.
— Т. С. Александровская, д. Торгово Стр. О-ва. (Шляп.).
— Тим. Увар. Балчугъ, д. Горюновой. (Шорн. тов.). 366.
— Тим. Увар. Пятницкая, с. д. (Дуги).
— Тим. Увар Кузнецкая, дмвл. 215.
— Фед. Бер. р. Москвы, дмвл. 30.
— Фед. Никиф. Воздвиженка, д. Соборнаго Духовенства. 784.
— Федотъ Ант. Кам.-Колл. в., дмвл. 170.
— Феоф. Кирил. Б. Дорогомиловская, д. Трусовой.
— Як. Мак. 2 Ямская, дмвл. 519.
Зайцъ Конст. Вас. нс. Пустая, д. Стриженова. 548.
Зайченко Екат. Дм. 1 Знаменскій, дмвл. 145, 146.
Заичкинъ Ал. Влад. Бабьегородскій, д. Бѣликова. (Обувь).
Заінчковскій Пав. Чеслов. шт.-кап. Кривогорбатскій, д. Корницкаго. 559.
Заказниковъ Вас. Фед. Ст. Божедомская, дмвл. 37.
Закалинскій Ан. Григ. п. пр. повѣр. Пуговишниковъ, соб. д. 735, 738.
Закалинскій Пет. Ал. Пуговичный, соб. д. 719.
Закалинской Соф. Ник. насл. Лопухинскій, дмвл. 227. 362,
Закальскій Бол. Ал. Мясницкая, д. Кабанова. (Канализ.).
Закандырина Елиз. Ефим. Крутицкая, дмвл. 211.
Закаткинъ Ег. Ив. Генеральная, дмвл. 80.
Закатовъ Алдр. Пет. діак. Пятницкая, д. ц. св. Троицы. 666, 839.
— Вл. Сер. діак. Н. Божедомская, Маріинск. больн. 683.
— Конст. Пет. діак. Гагаринскій, д. Вишнякова. 616.
— Серг. Серг. псал. Б. Ордынка. д. ц. св. Николая. 647.
Закина Е. И. ак. Никольская, д. Алексѣева. 1019.
Закинъ Маръ-Шлемовъ дкт. Никольская, д. Алексѣева. 962.
Заклюевъ Ал. Дм. нч. Тверская, номера „Западъ“. 718.
Заковаловъ Пет. Тим. Курбатовскій, д. Лапина. (Столярн.).
Заковичъ Ериг. Сем. дкт. Кузнецкій, д. кн. Горчакова. 962.
Закольскій Бол. Ал. Мясницкая, д. Кабанова. (Водопров.).
— Болесл Ал. Селезневская, д. Крашенинникова.
Закржевскій Сиг. Іос. отст. пдплк. Влад.-Долгоруковская, дмвл. 58.
Заксъ Бор. Гр. насл. Ст. Басманная, дмвл. 23.
— Эльза Бернард. С. Басманная, дмвл. 23.
— Отил. Григ. Ст. Басманная, дмвл.
Закхеевъ Вас. Мих. дкт. Никитскій бул., д. Макѣева. 962.
— Г. Е. дант. Неглинный пр., д. Коломійцева. 1010.
— Евг. Іос. дкт. 1 Мѣщанская, д. Богданова. 962.
— Іосель Юделевичъ Тверской бул., д. Кириковой.
— Наумъ Вас. дкт. Пятницкая, д. Соколъ. 932, 962.
— Нах. Вульф. Якиманская наб., дмвл. 343, 517.
— Шаломъ Герм. дкт. Неглинный пр., д. Коломійцева. 962.
— Шліомъ Юделевъ. Дѣвичье поле, д. бр. Ганешиныхъ.
— Шліом. Юдел. Погодинская, д. Ганешиныхъ. (Мебел. мастер.).
— Як. Ос. п. пр. пов. Пречист. бул., д. Павлова. 735.
Залекеръ Ф. В. Б. Козловскій, д. Куманина. (Технич. прин.).
Залетова Екат. Андр. Садовническая, соб. д. 1065.
Залетовъ Серг. Вас. сс. Полуэктовъ, д. Тромбецкой 567.
Залетовы бр. Никольская, д. Владим. час. (Иконы).
Залиняевъ Петр. Серг. Денисовскій, д. Горячевой. (Булочн.).
Залитъ Петр. Андр. Лѣсной, д. Калабашкина. 790.
— Петр. Андр. Зубовскій бул., д. Владимірова. 800, 813
Залкина Ц. М. пов. б. Елоховская, д. насл. Карзинкиныхъ. 1019.
Залкиндъ Г. М. Елоховская д. насл. Карзинкиныхъ. 1009.
— Як. Ис. дкт. Елоховская, д. насл. Карзинкиныхъ 962.
Залога Анат. Георг. дкт. Б. Благовѣщенскій, д. Махальской. 962
Залогина Алдра Ив. п.п.гр. Сокол. попер. прос. дмвл. 419.
— Екат. Ив. М. Дмитровка, дмсл. 107, 113.
Залогинъ Алдр. Ег. Николаевская, дмвл. 276, 508.
— Ив. Б. Ордынка, д. Быковскаго. (Пряжа).
— Серг. Егор. Николо-Ямская, д. Залогина. 608. (Шелкъ).
Залуговскій Мих. Сем. Ивановская, дмвл. 151.
Зальца Алдр. Ив. кап. Чудовская, д. Никифорова. 551.
— Карл. Ив. дкт. Тверская, д Постникова. 962.
Зальцманъ Бернар. Гирш. д. гр. Шереметева.
Зальцфишъ Вл. Ник. Тверская, д. Толмачева. (Оптикъ).
— Елиз. Адр. Тверская, д. Толмачевой. (Оптич. маг.)
— Ел. Федот. Тверская, д. Полякова.
Зальцфишъ Мар. Ник. масс. Леонтьевскій, д. Полякова. 1030.
Зальцфишъ Ник. Ник. В. Прудовая, соб. д. 346, 772, 731, 773.
Залѣсская Алдра Іос. Б. Дмитровка, д. Живаго. (Моды).
— Анаст. Карл. Воздвиженка. д. Armandъ.
— Антон. Карл. Воздвиженка, д. Армандъ. (Книги).
— Варв. Бор. Никитскій бул, д. Фабриціусъ. 860.
— Елиз. Пет. Спиридоновка, д. Марконетъ. 346, 855, 861.
— Люси Неглинный пр, д. Коломійцева. (Моды).
— Пел. Прох. Красносельскій, дмвл. 203.
Залѣсскій Вас. Вас. Красносельскій, дмвл. 203.
— Вас. Герас. архит. Б. Дмитровка, соб. д. 112, 774, 1144, 1194.
— Вл. Владисл. Покровская, д. Дмитріевой. (Табакъ).
— Игн. Павл. кс. Хохловскій, д. Межев. Канцеляріи. 565, 726, 817, 818, 933, 1038, 1146, 1194.
— Мих. Вас. 1 Рогожская, дмвл. 819, 971.
— Мих. Ос. кск. Николо-Ямская, д. Бутина. 586.
— Серг. Бор. крг. Пречист. бул., д. Павлова. 565.
— Серг. Бор. архит. Трехпрудный, д. Казниной. 1194.

Залѣсскій Тих. Вас. Красносельскій, дмвл. 203.
— Вас. Гер. и **Чаплинъ** Вл. Мих. М. Дмитровка, д. Сп. Влахернск. монаст. (Техн. конт.).
Замагорская Ел. Мих. Б. Дмитровка, д. Кабанова. (Моды).
Замазкинъ Ив. Дан. Петр. Разумовскій пр., дмвл. 322.
Замараевъ Мих. Алдр. пор. Матросская, 17-й Саперн. батал. 561.
Замболь Францъ Божениновская, дмвл. 38.
Заморозковъ И. В. Продольный, д. Ивановыхъ. (Булочн.).
Заморозскій М. В. Б. Девятинскій, д Ивановыхъ. (Булоч.).
Заморскій Герас. Григ. 1 Мѣщанская, дмвл. 10, 143, 255, 256, 315.
Заморскій, Фед. Гер. 1-я Мѣщанская, д. Заморскаго. (Ренсков. погребъ).
Замотаева Евд. Ал. Б. Кочки, дмвл. 197.
Замотинъ Н. А. 2-й Крутицкій, д. Федорова. (Мясо).
Замуховская Ел. Пав. Долгоруковская, д. Панина.
Замуховскій Эліасъ Долгоруковская, дмвл. 116.
Замыслова Тат. Ив. Б. Ордынка, д. Боженова.
Замысловъ Серг. Вас. псал. Дорогомилово, д. ц. Богоявленія. 282, 630.
Замышляевъ Леон. Пав. п. пр. пов. Шапочный. д. Синелобовой. 735.
Замятина Дар. Фед. купч. Ружейный, дмвл. 377.
— Лид. Вас. Ростокинск. пр., дмвл. 376.
— Пелаг. Серг. Ильинка, дмвл. 156.
Замятинъ Ал. Петр. Свѣшниковъ, д. Хатунцева. 724.
— Ал. Пет. Средніе ряды. (Лампы).
— Ал. Пет. Арбатъ, д. Лепешкиной. (Посуда).
— Викт. Ник. ка. Остоженка, д. Чилищева. 544.
— Ник. Конст. пдплк. Штатный, д. Павлова. 546.
— Ник. Пет. Воронухина гора, соб. д. 66, 141, 630.
— Ник. Пет. Б. Знаменскій, д. церк. Св. Варвары. (Лампы).
— Пав. Пав. Арбатъ, д. Голикова. (Посуда).
— Пав. Пав. Сивцевъ Вражекъ, дмвл. 406.
— Пет. Алдр. сс. Тверская, д. Фальцъ-Фейнъ. 799, 800.
— С. Д. Смоленская, д. Митрофановой, (Керосинъ).
— Ст. Дм. Никольскій туп., дмвл. 282.
— Серг. Ник. Плющиха, д. Червякова. 708.
Зандбергъ Авг. Ив. дкт. Волхонка, д. Михалковыхъ. 795, 962, 1142.
— Григ. Льв. нс. инж. Петровка, д. Коровина. 1083.
Зандгагенъ Пет. Пет. инж.-мех. станц. Москва, Ник. ж. д. 755.
Зандеръ Ник. Авг. дкт. за Серпуховской заст., Психіатр. бол. 912. 962.
Заневскій Чесл. Стан. кап. Зацѣпа, д. Мохова. 583.
Занина К. И. пов. б. Б. Грузинская, д. Шамова. 1019.
Занина Мар. Петр. Коломенско-Ямская, дмвл. 105, 187.
Занинъ Ал. Ник. Б. Строгановъ, дмвл, 439, 440.
— Гавр. Ник. Стремянскій, дмвл. 439, 440.
— Ник. Ник. Стремянскій, дмвл. 439, 440.
Занковская Эмма Вас. Нѣмецкая, соб. д. (Фотограф. пласт.).
— Эмма Вас. Нѣмецкая, д. Занковскаго. (Платье гот.).
Занковскій Алдръ Ник. Нѣмецкая, дмвл. 289.
Занковъ Серг. Ив. нс. Ипатьевскій, 1 гор уч. 862.
Занцевичъ Конст. Пет. пр. пов. Истор. Муз., кв. А. А. Ивановскаго (въ отъѣздѣ). 731.
Занѣгина Ан. Фил. Богородское шоссе, дмвл. 35. 506.
— Ел. Дм. п п.гр. Нов. Алексѣевская, дмвл. 7.
— Нат. Дм. п.п.гр. Нов. Алексѣевская, дмвл. 7.
— Тат. Фед. Троицкая, дмвл. 471.
Занѣгинъ Вас. Вл. Красносельская, дмвл. 200.
— Вас. Дм. п.п.гр. Нов. Алексѣевская, дмвл. 7.
— Дм. Дм. п.п.гр. Нов. Алексѣевская, дмвл. 7.
— Дм. Ник. Никоновск. пр., дмвл. 283.
— Ег. Ив. Покровская, дмвл. 63. 336.
— Ег. Ив. Ильинка, д. Воскресенскаго монаст. (Мануф.).
— Ег. Ив. Житная, д. Ютанова.
— Серг. Дм. п.п.гр. Нов. Алексѣевская, дмвл. 7.
Заозерскій Алдръ Ник. псал. Арбатъ, д. церк. Св. Троицы. 666.
— Алдръ Плат. псал. Серебренническій, д. церк. Живоначальн. Троицы. 669.
— Вас. Як. 3-я Мѣщанская, дмвл. 259.
- Ник. Алдр. Смоленскій бул., д. Мишке. 795.
— Ник. Пав. свящ. Б. Спасская, церк. д. 664.
Западнева ак. Мыльниковъ, д. Крумбюгель. 1019.
Западъ (**Рудаковъ** Георг. Арс.). Б. Тверская-Ямская, д. Капырина. (Мебл. комн.).
Запасный дворецъ Черногрязская-Садовая, дмвл. 22, 388.
Запольскій Ив. Павл. кап. Ладожская, д. Блохина. 562.
— Леон. Анаст. двор. Машковъ, д. Пономарева. 754.
Запоринъ Алдръ Мих. Б. Грузинская, д. Капытина. (Москат.).
Запорожцева Алдра Ал. Сущевск. пол. домъ. 588. 1019.
Запрудскій Конст. Фед. свящ. Калитниковское кладб., церк. д. 636.
Запѣваловъ Ник. Арист. гс. Поварская, д. Коннозаводства. 748.
Запѣнина Елиз. Петр. купч. Житная, дмвл. 136.
Запѣнинъ Ник. Алдр. Житная, соб. д. (Механич.).
Заремба Ант. Алдр. кап. Б. Якиманка, д. Иванова-Городова. 584.
— Теод. Конр. г. Звенигородъ. 708.
Зарембо-Рацевичъ Всев. Іос. 1061.
Заренкова Ел. Никит. Божениновская, дмвл. 39.
Заржецкій Адол. Іос. тс. Савеловскій, д. Егорова. 561.
— Апол. Адам. шт.-кап. Н.-Лѣсной, д. Ковригина. 553.
— Евг. Адам. ш.-к. Савеловскій, д. Егорова. 553.
Зарина Мар. Мих. Хамовники, д. Попова. 1048.
— Мар. Мих. Дурновскій, д. Прорѣхова. 630 631, 1061.
Заринова Нат. Нил. Мал. Тишинскій, дмвл. 463.
Заринъ Алдр. Тих. Б. Козихинскій, д. Мясникова.
— Влад. Пет. дкт. Госпитальная, д. Военно-Фельдш. школы. 963.
— Дм. Ив. нс. Волхонка, здан. 1-й Мужск. Гимн. 784. 811, 826, 828, 845.
— Конст. Алдр. Б. Козихинскій, д. Мясникова, кв. № 12. 540.
— Петр. Ив. дсс. Дурновскій, д. Прорѣхова. 565, 1058, 1099.
— Пет. Ив. дкт. Кудринская пл., д. Курносовыхъ. 963.
Заркевичъ Ник. Григ. сс. Кадетск. пл., 2 корп. 783, 915, 963.
Заррингъ Карл. Ив. кс. Ст. Басманная, Алекс. Коммерч. уч. 800.
Зарубинъ Ив. Лар. Нов.-Басманная, д. Деревщикова. (Бондарн.).
— Ос. Ант. Сущевская, д. Лошаковой. (Платье гот.).
— П. Бригадирскій, д. Волкова. (Порной).
— Фед. Андр. пор. Столешниковъ, д. ц. Рождества. 553.
Зарудная-Иванова Варв. Мих. Арбатск. площ. д. Кипманъ. 810.
Заруцкій Мих. Ал. Петербур. шоссе, д. Гладкова. 1185.
— Пав. Андр. архит. Петербургское шоссе, д. Козлова. 1194.
Зарядина Ф. И. Газовская, д. Зарядина. (Пост. дворъ).
Зарядинъ Ос. Петр. Николаевская, дмвл. 78, 273.
Засивенко Степ. Лавр. ттс. 719.
Заславскій Пет. Ст. Ильинка, д. Новгородск. подв. (Мѣняльн.). 192.
— Петр. Степ. Кузнечный, дмвл. 217.
Засновская Екат. Фед. 9-я Сокольническая, дмвл. 418.
Засорина Тат. Ник. Б. Ордынка, дмвл. 300.
Засоринъ Ал. Ал. М. Ордынка, дмвл. 302.
— Андр. Ал. М. Ордынка, дмьл. 302.
— Вас. Ал. М. Ордынка, дмвл. 302.
— Ив. Ал. М. Ордынка, дмвл. 302.
— Ник. Ал. М. Ордынка, дмвл. 302.
— Серг. Ал. М. Ордынка, дмвл. 305.
— С. Д. дкт. Б. Ордынка, д. Засориныхъ. 963.
Засосовъ Вас. Ив. Салтыковскій, д. Барашкова. 1180.
Засухинъ Ник. Ст. Покровская, д. Рахманова. (Колбасн.).
Засыпкинъ Вас. Гавр. Плющиха, 3-й Тишинскій, д. Зборовскихъ, кв. № 8. 540.
Засѣдателевъ Фед. Фед. дкт. Дѣвичье поле, Университет. клин. 963, 910.
Засѣцкій Ег. Петр. Щипковскій, дмвл. 512.

Затонскій Влад. Фед. дкт. Смоленскій бул., д. Головлевыхъ. 963, 542.
Затрапезнова Алдра Куз. фельдш. въ зданіи Басманной больницы. 913.
Затулкинъ Ив Ив. М. Грузинская, д. Кабанова. (Булочн.).
— Ив. Ив. М. Грузинская, д. Селивановскаго. (Сѣно).
— Ив. Ив. Б. Прѣсненская, д. Селивановскаго (Трактиръ).
— Ив. Ив. М. Грузинская, д. Кабачова. (Колон.). 327.
Затценховенъ Влад. Сем. Кудринская-Садов., д. Реал. учил. 792.
Затценховенъ-фонъ Сем. Алдр Больш. Козихинскій, д Расторгуева. 843.
Зауеръ Ник. Ив. инж.-техн. Садовники, д. О-ва Электр. Освѣщ.
— Ол. Ив. Балчугъ, Ново-Московское подворье, 827.
— С. И. масс. Садовая, д. Орловыхъ. 1030.
— Фед. Ив. инж.-техн. Садовники, д. О-ва Электр. Освѣщ.
Заурихъ Ал. Ал. кск. Садовая, д. Орловыхъ. 691.
Зауцинская Дар. Ник. 1101.
— Ефрос. Адол. ак. Переяславская, д. Вавилова. 1019.
Зауцинскій Леон. Алдр. тс. дкт. Берсеневск. набер., д. Рахмановой. 915, 963, 1052.
Захарова Алдра Конст. ак. Казанскій, Якиманскій площ. д. 1019.
— Анна Коз. ак. Шаболовка, д. Городск. Общ. Управ. 588, 1019.
— Ан. Петр. Новинск. бул., д. Котлярова. 885.
— Е. Г. ак. Краснопрудная, д. Тюрина. 1019.
— Евфрос. Як. Кузнечный, дмвл. 217.
— Ек. Як. Ильинская, д. Андреева 878.
— И. В. с-вья Вас. и Сер. Ив. Ильинка, д. Новгородск. подв. (Золото).
— Ир. Ал. Напрудный, д. Смирнова (Трактир.).
— Люб. Тим. Александровская, д. Захарова. 886.
— Мар. Петр ж. дсс. Докучаевъ, дмвл. 116.
— Матр. Ал. Пустая, дмвл. 364.
— Пел. Арист. Долгоруковская, дмвл. 117.
— Пелаг. Ив. Срѣтенка, дмвл. 433.
— Тат. Тим. Москворѣцкая, д. Покровск. собора. (Войлоч.).
Захаровская Ан. Пет. Даниловск. кладб., дмвл. 102.
Захаровскій Пет. Мих. діакон. Сыромятники, д. цер. Живоначальн. Троицы. 668.
Захаровъ А. Домниковская, д. Зиминой. (Драпри).
— Алдръ Денис. Тихвинская, дмвл. 460.
— Алдр. Зах. Долгоруковская, д. Григорьевой. (Сельди).
— А. И. 6-й пр. Миусскій, д. Громова. (Колон.).
— Алдр. Ив. ка. Б. Спасская, дмвл. 427, 570.
— Алдр. Тим. гс. Александровскій, соб. д. 815.
— Алдръ Тим. Екатеринин. площ. соб. д. 805, 864.
Захаровъ Ал. Спир. Садовническая, д. цер. Константин. и Елены.
— Андр. Бор. Покровскій, д. Тюляева. 1175.
— Андр Зах. Ямск. слоб. пер., № 11, дмвл 523.
— Анг. Анд. Дубровки Нов. Стр. дмвл. 126.
— Ант. Елиз. Пятницкая, д. Поповой. 1176.
— Ант. Емел. Пятницкая, д. Поповой. 1182.
— Вас. Андр. Б. Знаменскій, д. Усачева. (Бронзов. изд.).
— Вас. Ив. Ирининская, д. Ясашнова. (Бронза).
— Вас. Лавр. Трифоновскій туп., дмвл. 470.
— Вас. Никиф. Просвирнинъ, дмвл. 59, 325, 354.
— Вас. Никиф. Владимирская, соб. д. (Тракт.).
— Георг. Прок. арт. Драчевка, д. Гевенова. 1205.
— Григ. Ив. куп. Стромынка, дмвл. 438.
— Гр. Ив. М. Семеновская, д. Булашева.
— Дм. Конст. шт. кап. 549.
— Еф. Сем. Брестская, домъ Русова. (Съѣстная).
— Ив. Ефим. Лѣсная, д. 22, 605.
— Ив. Захар. Рыбниковъ, дмвл. 379.
— Ив. Ив. куп. Стромынка, дмвл. 438.
— И. К. Ник.-Ямской, д. Щелкуновой. (Колон.).
— Ив. Никит. Александровская, дмвл. 2.
— Ив. Ст. Сыромятники, д. Захаровыхъ.
— Ив. Фил. М. Якиманка, д. Ермакова.
— Карп. Зах. Одоевскій, дмвл. 296.
— Конст. Конст. масс. М. Никитская, д. Патрикѣевой. 963, 1030.
— Матв. Захар. Раздѣльная, дмвл. 368.
— Мих. Конст. кск. 4 Тверская-Ямская, д. Заводова. 699.
— Мих. Зах. Палиха, дмвл. 117, 308
— Никита Макс. М. Бронная, д. Арчинской.
— Никита Сам. Срѣтенка, д. Базыкина. (Резинов. изд.).
— Никит. Самойл. 3 Мѣщанская, д. Вагурина.
— Ник. Ал. Инструментальный, домъ Покр. Общ. (Мраморъ).
— Ник. Ал. Серебренич. набер. дмвл. 399, 400, 1099.
— Ник. Вас. Владимірская ул., соб. д. 521, 597.
— Никол. Конст. кс. Тверская, д. Попова. 53.
— Ник. Мих. Богословскій, дмвл. 36.
— Ник. Ник. л.п.гр. у Москворѣцк. моста, д. Осиповой и Рахманова. 607.
Ник. Ник. нс. Новопроэктированный, д. Житковыхъ. 700.
— Н. Н. Бол. Тихвинскій, д. Надежина. (Парикм.).
— Ник. Ник. нс. Прогонный, д. Марина. 702.
— Ос. Гр. Б. Никольскій, д. Смирнова.
— Ос. Гр Сѣнная, д. Савостьянова. (Зеркала).
— П. Божениновская, д. Калугиной. (Колон.).
Захаровъ Пет. Андр. Госпитальный, д. Тюрина. (Колон.).
— Пет. Капит. Сред. Прѣсненская, д. Батунова. (Колон.).
— Сем. Ив. Стромынка, дмвл. 438.
— Серг. Діод. кап. Пречистенка, д. Воен. Вѣд. 542.
— Серг. Ив. Б. Строченовъ, дмвл. 440.
— Серг. Карп. Одоевскій, соб. д. 612.
— Серг. Панкр. Б. Дмитровка, д. Денисовой. (Столярное завед.).
— Степ. Зах. Б. Предтеченскій, дмвл. 345.
— Степ. Кирилл. п.п.гр. Б. Полуярославскій, д. фабр. т-ва бр. Захаровыхъ. 1110. 492, 668,
— Ст. Ст. Пречистенка, д. Куроѣдовой. (Драпир. маст.).
— Тим. Вас. Александровскій, дмвл. 4. 612
— Тим. Вас. Александровскій, соб. д. (Слесар.).
— Т. И. Пятницкая, д. Гагманъ. (Канализ.).
Захаровы братья т-во Нижн. Сыромятническая, дмвл. 445.
— т-во Б. Полуярославскій, дмвл. 342.
Захарченко Як. Ив. ттс. Мясницкая, меб. ком. Сытова. 757.
— Люб Алдр. Несвижскій, дмвл. 268.
Захарчиковъ Сем. Ив. Вятская, дмвл. 5174.
Захарьева Мар. Ник. Чудовскій, д. Захарьева. 851.
Захарьевская Евг. Ив. фельд-ца Трубниковскій, д. кн. Чегодаевой. 925.
Захарьевъ Дм. Ник. Чудовъ, соб. д. 503, 722, 851.
Захарьинъ Серг. Григ. Рождественка. дмвл. 216, 256, 375, 265, 425.
— Серг. Григ. Кузнецкій мостъ, соб. д. (Мебл. комн.).
Захлыстовъ Ник. Петр. Б. Спасская, д. Цвѣткова, кв. 22. 597.
Захряпина А. с-ья Никольская, Верхн. торг. ряды. (Церк. утв.).
Зацѣпина Ел. Ал. Трифоновскій, д. Смирнова. 867.
— Ел. Дм. 3-я Мѣщанская, д. Чулкова. 926.
— Мар. Ник. Долгоруковскій, д. Цыплакова. 867.
Зацѣпинъ Ал. Пет. М. Ордынка, д. ц. Иверской Бож. Мат.
— 1-й Ник. Ник. пр. п. Долгоруковскій, д. Цыплаковыхъ. 731, 772.
— 2-й Сер. Вас. пр. п. Обыденскій, д. Ковригина, 731.
Зачатейскій Гр. Алдр. псал. за Калужской заст., зд. Андреевск. богад. 634.
Зачатіевскій монаст. Молочный, дмвл. 45, 140, 248, 271, 308, 344.
Зачатіевскія бани 1-й Зачатіевскій, дмвл. 140, 349.
Зачесова Мар. Ил. Б. Спасскій, дмвл. 428.
— Праск. Ил. Б. Спасскій, дмвл. 428.
Заяицкая Клавд. Ал. Б. Успенскій, дмвл. 480.
Заяицкій Серг. Спирид. сс. дкт. Новинскій бул., д. Плевако. 764, 963, 916, 936, 1106.
Збрасловскій Ив. Фед. сс. Б. Афанасьевскій, д. Ефремова. 784.
Зборовская Анаст. Ив. 2-й Тишинскій, дмвл. 455, 465.

Зборовскій Дм. Ив. 2-й Тишинскій, дмвл. 465.

— Фед. Ив. 3-й Тишинскій, дмвл. 465.

Зборомірская Мар. Вас. Савеловскій, д. Акимова.

— Мар. Вас. Митьковская, д. Хмѣлевскаго. 855.

Збруева Ев. Ив. арт. Театральная пл., д. С.-Петерб. страх. о-ва. 1201.

— Елиз. Ив. арт. Б. Николопесковскій, д. кн. Голицына. 1205.

Збруева-Штемберъ Евг. Ив. Театральная пл., д. С.-Петер. страх. о-ва. 847.

Збукъ Алдра Ник. Сущевская, дмвл. 444.

— Вас. Ксеноф. (Пуговицы).

— Ксеноф. Абр. Сущевская, соб. д. (Пуговицы).

— Ксеноф. Абр. Долгоруковская, дмвл. 19, 117.

Званцевъ Ник. Ник. арт. Б. Дмитровка, д. гр. Ностицъ. 810, 1224.

Звенигородскій Як. Григ. двор. ст. Москва, М. Казан. ж. д. 753.

— Саввинскій монаст. Черниговскій, дмвл. 366, 500.

Звигуль Страстной бул., д. Редлихъ. 1030.

Звинятскій Анат. Макс. част. пов. Тверская, д. Хомякова. 735, 738.

Зволинская Юл. Ив. Сад.-Кудринская, д. Найденовой. 870.

Зволинскій Викт. Андр. кск. Плющиха, д. Мартынова. 707.

— Ник. Ал. Сад. Кудринская, д. Найденовой. 1081.

Звонилкинъ Ив. Ив. Семеновская, д. Низова. (Асфальт. работ.)

— С. И. Гендриковъ, д. Шустовой. (Асфальт.).

Звонниковъ Вл. Пав. кс. Молчановка, д. Оболенской. 718.

— Пав. Ив. пр. п. Поварская, д. Гиршъ. 731.

Зворыкина Степ. Прох. н-ки Москворѣцкая наб., д. Спорова. (Мука).

Зворыкинъ Вл. Вас. сс. Мясницкая, д. Кабанова. 774.

— Григ. Ник. Новинскій пр., соб. д. 252, 750.

— Ив. Ник. пдплк. Б. Прѣсня, д. Смирновой. 558.

— Фед. Фед. Дѣвкинъ, д. Соболева.

Звѣздинскій Іоаннъ Гавр. прот. Салтыковскій мос., д. ц. св. Троицы. 614, 668.

Звѣздинъ Ардал. Дм. дкт. Долгоруковская, д. Золотарскаго. 933.

— Арк. Дмит. Долгоруковская, д. Залотарскаго. 1110.

— В. Г. Княжескій, д. Спиридоновой. (Обувь).

Звѣздкинъ Мих. Ст. Бахметьевская, дмвл. 24.

Звѣнкова Мар. Арс. Верх. Сыромятническая, дмвл. 445.

Звѣрева А. Г. Новосельская, д. Машарова. (Масло гарн.).

— Алдра Никон. Арбатецкая, дмвл. 11.

— Алдр. Никон. Кам.-Колл. в., дмвл. 176.

— Алдра Феокт. Воронцовская, д. Никифоровой. 908. (Школа кройки).

— Ан. Сем. Б. Серпуховская, д. Иванова. 1113.

— Ан. Филип. Б. Спасская, дмвл. 427.

Звѣрева Екат. Андр. Сергіевскій, дмвл. 103, 398, 151.

— Елена Вас. Николо-Ямская, д. Тюляева.

— Елиз. Валер. Поварская, Титовская школа. 849.

— Мар. Олимп. Щипокъ, зд. Александр. больн. 912.

— Матр. Дем. Соломенная стор. пр. дмвл. 422.

— Над. Фед. Маросейка, д. Леоновыхъ. 876.

Звѣрева-Лопачева ак. Б. Серпуховская, д. Гурьевыхъ. 1019.

Звѣревъ Алдр. Арт. кап. Остоженка, д. Варвар. общ. 545.

— Алдр. Вас. діак. Мясницкая, д. ц. Гребневск. Б. М. 638.

— Алдр. Мих. Сущ. ч., Тихвинскій, д. Митрофановой. 597.

— Алдр. Пет. діак. Никольскій, д. ц. св. Николая Чуд. 648.

— Алдр. Петр. Кудринск.-Садовая, д. Попеч. о лиц. дух. зв. (Малярн.)

— Алдр. Ст. Воронья, д. Волкова. (Часы).

— Ал. Вас. Прѣсня, соб. д. 359, 597.

— Ал. Викт. Духовн. Семинар. 797.

— Ал. Пет. псал. Пятницкая, д. Покровск. собора. 617.

— Андр. Серг. Семеновская, дмвл. 395.

— Арс. Конст. Пятницкая, Покровск. соб. 706.

— Бор. Як. Петровскія вор., д. Высокопетровск. мон.

— Вас. Бор. Покровка, д. Жигалевыхъ. (Грибы).

— Викт. Пав. прот. Швивая горка, д. цер. Архидіакона Стефана. 664.

— Влад. Ив. п.пр.пов. Арбатъ, д. Старицкаго. 735.

— В. М. Черногряз.-Садовая, д. Тарасовой. (Квасная).

— Дм. Алдр. діак. Лубянскій пр., д. цер. св. Георгія. 637.

— Дм. Ал. Лубянка, д. ц. Георгія. 886.

— Дм. Вас. псал. Б. Толмачевскій, церк. д. 648.

— Дм. Максим. свящ. Сыромятники, зд. Хлудовской богад. 677.

— Дм. Мих. п.п.гр. Маросѣйка, д. Леоновыхъ. 876, 1059.

— Ив. Ник. ка. Садовники, д. Смирновой. 821, 877.

— Ив. Ник. Носовиха, д. Чиндорина. 877, 864.

— Ив. Ник. ттс. Полянка, д. ц. Спаса въ Наливкахъ. 822, 824.

— Игн. Андр. Гавриковъ, д. Лохина. (Трактиръ).

— Конст. Пет. протоіер. Тверская, д. Генер.-Губернат. 673, 795, 1100, 1101.

— Мих. Вас. Б. Ордынка, д. Куп. о-ва. 1086.

— Мих. Ил. свящ. Покровскія вор., д. цер. Живоначальн. Троицы. 668.

— Ник. Алдр. Пятницкая, д. Покровск. мон. 709.

— Ник. Андр. тс. внѣ Москвы. 771, 1186.

— Ник. М. Покровка, д. Покровской Общины. (Чулки).

— Ник. Никит. Казанская, д. Мартынова.

Звѣревъ Ник. Ник. діак. Б. Власьевскій, церк. д. 632.

— Ник. Павл. кс. Гатчино. 801.

— Пет. Алдр. Палиха, д. Шугаевой. (Обувь).

— Пет. Аф. нс. Курбатовскій, д. Давыдовой. 561.

— П. П. Самот.-Садовая, д. Бѣлоярцева. (Писч. бумага). (Табакъ).

— Петр. Сем. Б. Грузинская, соб. д. 96, 712.

— С. И. М. Вокзальный, д. Росниковой. (Утварь).

— Серг. Ил. инж.-мех. Богословскій, д. Бахрушина.

— Серг. Ил. инж.-мех. Мясницкая, д. Эйбушитцъ. (Техн. кон.).

— Серг. Ник. дьяк. Рукавишник. пр., 681, 809, 871.

— Фед. Мак. Покровск. пр., д. Житаревой. (Зонты). 64.

Звѣревы 1 Мѣщанская, д. Вердеревскаго. (Мука).

Звѣринскій Пет. Ив. псал. Матросская, Екатер. богад. домъ. 675.

— Плат. Вас. крг. Докучаевъ, д. Черепенина. 694.

Звягина А. П. 3 Тверская-Ямская, д. Смирновой. (Прачеч.).

— Лид. Юр. арт. Кречетниковскій, д. Бокова. 1201.

Звягинцевъ Пав. Ив. тов. ст. Павелецкой ж. д. 757.

Звягинъ Як. Фед. Б. Ордынка, д. Салтыкова. (Сапожн.).

Згибневъ Алдр. Егор. Кудринская, дмвл. 213.

Згонниковъ и Толдыкинъ Б. Тверская-Ямская, аренд. 453. (Желѣзо).

Згурскій Вас. Вас. пор. Александр. каз., 556.

Зданевичъ Авг. Вас. сс. Б. Полянка, д. Феррейнъ. 885.

Здравомысловъ Ал. Вав. нс. Воронья, д. Волкова. 695.

— Пет. Вав. ка. Княжевскій, д. Шиловой. 709.

Здроговъ Флор. Ив. Туп. Новоспасскій, дмвл. 287.

Зебберъ Е. И. Софійка, д. Туркестановой. (Рукодѣлія вышив.).

Зегеръ Ел. Карл. ак. Арбатъ, д. Шенявскаго. 1019.

— Серг. Матв. дсс. Б. Лубянка, зд. 3 мужск. гимназ. 699, 760.

— Францъ Іудовскій, д. Щербаковой.

Зеебоде Эд. Іоан. Колпачный, д. Моносзонъ. 793.

Зезевитова Вѣра Ив. Сивцевъ-Вражекъ, дмвл. 406, 435.

— Мар. Ив. д. ген.з. Сивцевъ-Вражекъ, дмвл. 406, 435.

Зезина Алдра Ив. Елоховская ул., д. Овечкина. 868.

Зейберлихъ Карлъ Ром. Гагаринскій, д. Стрижевскаго.

Зейбертъ Роберъ-Даніэль-Авг. Мясницкая, д. Александрова.

Зейвангъ Артуръ М. Дмитровка, д. Владимірова.

— Арт. Фед. Кузнецкій мостъ, д. Джемгаровыхъ. (Музыка).

Зейделеръ Оск. Фед. Мясницкая, д. Давыдова. 1060.

Зейдель Іоган. Вильг. Милютинскій, д. Арбатской.

Зейлеръ Авг. Карл. нс. дкт. М. Харитоньевскій, д. Котова. 917, 941, 927, 963.

Зейлихъ Исаакъ Ефрем. дкт. Зачатіевскій, д. О-ва Поощр. Трудолюб. 963.

Зейнтъ Ник. Леон. Тверская, д. Базыкина. (Табач.).

Зейфертъ Ив. Ив. 1099.

Зейфортъ Ол. Андр. Новинскій бул., д. Рогожина.

Зейцъ Фрист. Як. кс. Земляной валъ, д. Фокина. 793.

Зекуновъ Ник. Ник. Щемиловскій, д. Щукина, 598.

Зелененко Вас. Вас. п. пр. пов. Спасо-Песковскій, д. Чулкова. 735.

Зеленецкая Евг. Мих. Швивая горка, зд. Яузск. больн. 922.

— Ол. Ник. Ново-Проектированный, дмвл. 353.

Зеленецкій Вас. Ник. сс. Офицерскій, д. Воноградова, 798.

Зеленинъ Вас. Як. дкт. Лобковскій, д. Некрасовой. 747, 772, 924, 963.

— Куз. Ив. ка. Чернышевскій, д. Гурвичъ. 838.

— Никита Гер. архит. М. Кисельный, д. Франкъ. 1183, 1194.

— Ник. Вас. ветер. Калитниковское кладб., д. Городск. боенъ. 604, 1033.

Зеленкинъ Григ. Аф. Б. Рогожскій, дмвл. 374.

— Ив. Афан. Б. Рогожскій, дмвл. 374.

Зеленкины Бр. Семеновская, д. Маркиной-Томилиной. (Шляпы).

Зеленко Андр. Уст. архит. М. Бронная, д. Бакастова. 1194.

Зеленова Анна Тер. М. Дворянсквя, 105, 186.

— Елиз. Тимоф. Рыковъ. д. Назарова.

Зеленскій Алдръ Корн.. Теплый, д. Фидлеръ и Гиппіусъ. 592.

— Алдр. Павл. ттс. Староконюшковскій, д. Ветошкина. 584.

Зелентухъ Нах. Мовш. Б. Тверская-Ямская, д. Сазоновой. (Готов. платье).

Зеленцова Мар. Евтроп. 4 Рогожская, дмвл. 373.

Зеленцовъ Алдр. Иван. Рождественка, д. Туркестановой. (Маляръ).

— Вас. Тим. Еремѣевск. пр., д. Еремѣева. (Картон. зав.).

Зеленщикова Фед. Куз. Тихвинскій, дмвл. 461.

Зеленяева Мар. Ник. Б. Спасо-Голенищевскій, д. Бабуриныхъ. 334. (Колон.).

Зелингсонъ Ник. Эд. Армянскій, д. Константинова. 1140.

— Эд. Адол. дкт. Армянскій, д. Константинова. 963, 1060.

Зелигъ Фил Марк. Б. Семеновская, дмвл. 57, 397.

Зеликова Анаст. Ник. Б. Афанасьевскій, д. Эпштейнъ. (Прачечн.).

Зеликовичъ Викт. Мих. 1 Мѣщанская, зд. Стар. Екат. больн. 801.

Зелинскій Григ. Викт. сс. Варсонофьевскій, д. Феттеръ и Гинкель. 1177.

— Ник. Дм. кс. Моховая, д. Университета. 768, 816, 772, 1131, 1140.

Зелинъ О. П. Софійка, д. Туркестановой. (Шляпы).

Зелихъ Алдр. Ив. Зыково-Новое, дмвл. 150.

Зельверовичъ Евг. Людов. Общ. зд. Никол. ж. д. 756.

Зельдовичъ-Шикъ Е. Б. дкт. Тверской буль., д. Ниж. Самар. Бан. 963.

Зельдусъ Рива Изр. Ст. Басманная, д. ц. Никт. Муч. (Шляпы).

Зельинъ Ник. Ив. кап. Садов. Спасск. казармы. 550.

Зелькинъ Я. И. дкт. М. Дмитровка, д. Максимова. 963.

Зельницкій Алдръ Алдр г. Клинъ. 708.

Зельтинъ Алдръ Мих. ак. Садовая Сухаревская, д. Киргофъ. 1019.

Земанекъ М. И. Рыбниковъ, д. Филипповой. (Портн.).

Земанъ Герм. Ив. Садовая Самотечная, д. Гурской. 1141.

Зембржусскій С. М. дкт. Глинищевскій, д. Бахрушина. 963.

Земель І. И. Салтыковскій, д. Бычковой. (Портн.).

Земледѣльческая школа Смоленск. буль., дмвл. 413.

Земляковъ Мих. Каз. 1 Ямская, дмвл. 519.

Земляницкая Ш. А. дант. Серединскій, д. Лабазина. 1010.

Землянова Алдра Никит. Доброслободскій, д. Баркова.

Земляновъ Гер. Иллар. 5 Міусскій, д. Киселевой. (Желѣзо).

— С. А. 5 пр. Міусскій, д. Полякова. (Желѣзо).

Землянская Аф. Влад. ак. Старая слободка, д. Павлова. 1019,

Землянскій Аф. Ив. Сергіевскій, дмвл. 366, 398.

— Григ. Мак. Никольская, д. Греческ. Мон. (Иконы).

— Ив. Матв. Покровская, д. Богомоловой (Электротехн.).

Земницкій Викт. Ник. нс. М. Лубянка, д. Гужонъ. 541.

Земскій Алдръ Мих. Газетный, д. кн. Шаховскаго. (Книги).

— Ник. Никиф. Краснохолмск. набер., дмвл. 204.

Земцева Ег. Лавр. насл. Чичеринскій, дмвл. 501.

— Праск. Ал. Докучаевъ, д Степанова. 881.

Земцевъ Ег. Лавр. куп. Тетеринскій, дмвл. 459.

— Ник. Георг. Б. Ордынка, дмвл. 161, 300.

Земщининъ Андр. Алдр. Б. Переяславскій, дмвл. 317.

Зенбицкій Петр. Ник. кс. Волхонка, д. Голофтѣева. 725.

Зенгбушъ-фонъ Ив. Алдр. дсс. г. Оренсбургъ. 802.

Зенгеръ Анаст. Лук. вд. ка. Денежный, дмвл. 109, 194, 342.

— Бор. Лук. Б. Полянка, соб. д. (Горѣлки).

Зентинъ Юф. Як. Мясницкая, д. Городничева. (Табакъ).

Зензиновъ Ив. Андр. 750.

Зензиновы Мих. Мих. и Мар. Ал. М. Лубянка, д. ц. Франц. богад. (Агентство).

Зенина Ан. Макс. Тетеринскій, дмвл, 460

Зенина Екат. Ерем. Зубовскій буль., зд. женск. учит. Семинаріи. 841.

— Екат. Ник. Прогонный, дмвл. 284, 350.

— Елиз. Ив. 3 Мѣщанск., Ст. Екатер. больн. 921.

— Мар. Ник. купч. Кузнецкая, дмвл. 214, 378.

Зенинъ Ив. Ив. Тетеринскій, дмвл. 460

— Пет. Ак. М. Сухар. площ. д. Уткина. (Сѣно).

Зенкевичъ А. Уланскій, д. Никитина. (Портной).

Зенковичъ Алдра Ив. Переяславская. дмвл. 315.

Зеннъ Кар. Дорогомиловская, д. Гальнбекъ.

Зенченко Алдр. Сем. Страстной бул., д. Редлихъ.

Зенченко Мар. Сем. Брюсовскій, д. Чернопятовой. (Мебл. комн.).

— Мар. Сем. Брюсовскій, д. Чернопятовой. (Моды)

Зеньковичъ Ив. Як. дкт. Смоленск. бул., д. Мишке. 963.

Зенякинъ Ник. Каретн.-Садовая, д. Ланге. (Москат.)

Зепаловъ Дм. Ал. Коровій валъ, д. Васильевой. Часы).

Зерeнинъ Вас. Петр. дкт. Н. Божедомка, зд. Маріинской бол. 764. 963. 849, 918, 920, 930, 1056, 1137, 1138.

Зернова Алдра Сем. Дѣвкинъ, д. № 21. 847.

— Екат. Ал. ак. Мясницкій Полицейск. д. 588, 1019.

— Мар. Егор. Шереметьевскій, д. Университета. 772.

— Пр. Дм. Хлѣбный, дмвл. 492.

Зерновъ Валер. Петр. ппр. Доброслободскій, д. Красновской. 562.

— Вас. Мих. Кудринская, д. Сычева. (Шляпы)

— Вл. Серг. ка. Сѣчкинъ, д. Аристова. 769.

— Вл. Дм. Шереметевскій, зд. Университета. 843.

— Г. Б. Елоховская, д. Лазаревой. (Колон.).

— Георг, Серг. По Нижегор. ж. д. „Чухлинка“, д. Смирнова. 198.

— Дм. Ник. Шереметевскій, зд. Университета. 763, 771, 963, 1130, 1137, 1140.

— Ив. Мих. Пильниковъ, д. Смирнова. (Мясо).

— Мих. Ал. Б. Спасскій, д. ц. Спаса. 721.

— Мих. Степ. врачъ Трубниковск. д. кн. Чегодаевой. 590, 593, 772, 963, 1061.

— Ник. Нест. Донская, дмвл. 120.

— 2 Ник. Степ. пр. пов. Б. Чернышевскій, д. Сибирякова. 731.

— Серг. Ст. пр. пов. Неопалимовскій, дмвл. 267, 731.

Зерцаловъ Алдр. Ник. сс. Троицкій, д. Егорова. 726.

— Серг. Вас. Туп. Никольскій, дмвл. 282.

— Серг. Вас. дьяк. Дорогомилово, д. цер. Богоявленія. 630, 866.

Зерцевъ Ив. Ник. сс., дкт. Сухар. площ., зд. Шеремет. больн. 847, 921, 963.

Зерчанинова Екат. Пав. Павловская, д. бол. Имп. Павла. (Масс.). 1019, 1030.

Зерченинова Фав. Ник. Яковлевскій, д. цер. ап. Іакова. 847.

Зерчениновъ Ив. Петр. сс. Мясницкая, зд. Почтамта. 572.

— Тим. Никиф. кс. дкт. Пятницкая, д. Покровскаго. 921, 963.

Зеттель Мовила Зельм. Хохловскій, д. Медынцева.

Зефировъ Ник. Як. кск. Б. Прѣсня, д. Папкова. 540.

Зибенманъ Марг. Терент. Успенскій, д. Шиловой. (Масс.). 1030.

Зибертъ Ив. Сам. Стромынка, дмвл. 133, 365, 438.

— Серг. Сам. инж. Покровка, дмвл. 333, 338.

Зиберъ Адол. Андр. Мыльниковъ, д. Гиршманъ. 794.

Зибрехтъ Авг. Вас. Долгоруковская, дмвл. 116.

— Карл. Вас. Долгоруковская, дмвл. 116, 712.

— Карлъ Вас. Долгоруковская, д. Зибрехтъ. (Мебель).

Зивертъ Алдръ Алдр. Тверской бул., д. Коробкова. 809, 838.

— Алдръ Алдр. Варсонофьевскій, д. Поповой. 790.

— Ф. Ю. Краснохолмская, д. Ермакова.

Зивичевъ Т. А. Новая площ., д. Кознова. (Булоч.).

Зигль Ив. Анг. Лубянск. пр., д. Человѣкол. О-ва. (Аптекарск.).

Зизенбергъ Ан. Ант. Лубянскій пр., д Красковской.

— Эд. Андр. „Коммерческіе номера“ Лубянскій пр., д. Красновской. (Меблиров. комн.).

Зиккъ А. И. Сухар.-Садовая, д. Храпуновой. (Мастер. алмазовъ).

Зикѣевъ Сем. Герас. Богословскій, д. Серебрякова.

— Сем. Гер. Тверская, д. Общ. «Россія». (Бѣлье).

Зилитинкевичъ Дм. Ив подполк. Знаменка, Александр. учил. 781.

Зиллеръ Карлъ Андр. (Р. Отто млад.) Юшковъ, д. Ускова. (Аптекарск.).

Зилова Агл. Вас. зд Басманной больн. 913.

— Екат. Вас. Разгуляй, зд. 2-й Мужск. гимн. 580.

— Мар. Павл. Тверская, д. Бахрушина. (Книги).

— Юл. Вас. вд. кск. Б. Бронная, дмвл. 45.

Зильбалодъ Петр. Як. Б. Кисельный, д. Ланге. (Портной).

Зильбербергъ Зах. Майер. п. пр. пов. Покровка, д. Титова. 735.

— Ив. Пет. 3-я Тверская-Ямская, дмвл. 455.

Зильбербергеръ Як. Майер. дкт. Воронцово поле, д. Мыслина. 963.

Зильберманъ Абр. Изр. арт. Драчевка, д. Барсъ. 1205.

— Гр. Мак. Фроловскій, д. Воробьева.

Зильберштейнъ Глинистый, дмвл. 83.

Зимакова насл. Ирининская, дмвл. 159.

Зимаковъ Сер. Ан. Б. Покровскій, д. Горбунова.

Зимаревъ Серг. Григ. кс М. Никольскій, д. Вольфъ. 718.

Зимилова Ир. Ив. Нов. Огородный, дмвл. 294.

Зимиловъ Ив. Пет. Новоогородный, д. Пузаковой.

Зимина Алдра Вас. М. Козловскій, дмвл. 184, 485.

— Алдра Леонт. купч. Земляной валъ, 384.

— Вѣра Никиф. Елоховская, дмвл. 131.

— Евд. Савв. Мартыновскій, дмвл. 6, 237.

— Екат. Вас. Тверская, д. Стр. Общ. Россія. (Оружіе).

— Екат. Ив. Б. Переведеновка, дмвл. 312.

— Елиз. Вас. Фурманный, дмвл. 184, 485.

— Ксен. Никит. п.п.гр. М. Спасская, дмвл. 118, 119, 238, 255, 420, 428.

— Мар. Вас. п.п.гр. 6 Лучев. Сокольн. прос., дмвл. 420.

— Пр. Гавр. Орл.-Давыдовск. пер., дмвл. 302.

Зиминъ Ал. Ил. Бол. Серпуховская, д. цер. Вознесенія. (Мясо).

— Бор. Мих. тгс. Зубовскій бул., д. Шевлягиной. 702.

— Вас. Вас. псал. Нов.-Басманная, д. кн. Куракиныхъ. 681, 1106.

— Дм. Адр. част.-пов. Тверская заст., д. Малюковой. 738.

— Ив. Ал. Покровка, д. Поповыхъ. (Мясо).

— Ив. Ив. псал. Хамовники, д. ц. св. Николая. 487, 648.

— Ив. Мих. Салтыковскій, д. Иванова. 569

— И. Н. Юшковъ, д. Серпухов. город. о-ва. (Мануф.).

— Ив. Петр. Нижегородская, дмвл. 268.

— Леон. Ив. п.п. гр. Б. Алексѣевская, дмвл. 5.

— Меф. Меф. Церковн. Трифон. туп., дмвл. 499.

— Мих. Ник. Преображенская, д. Андреевой. (Пряжа).

— Мих. Ник. Божениновская, д. Калугиныхъ.

— Никит. Серг. Плетешковскій, дмвл. 329.

— Ник. Гавр. Чудовской, дмвл. 503, 107, 262, 665.

— Ник. Гавр. Калужская, д. Зимина. (Гильзы). 167.

— Ник. Гавр. Софійка, д. Захарьина. (Табакъ).

— Ник. Ив. Долгоруковская, дмвл. 117, 195.

— Ник Пет. инж.-мех. Елоховская, д. Зиминой. 775, 932.

— Ник. Серг. Плетешковскій, соб. д. 724.

— Ник. Серг. Лефортовскій, дмвл. 226.

— П. П. Арбатъ, д. кн. Оболенской. (Мѣдн.).

— Петр. Род. Краснопрудная, д. Урусова, (Москат.).

— Серг. Ив. п.п.гр. М. Алѣксѣевская соб. д. 901.

— Серг. Фед. ка. дкт. Калужская, зд. Голицынск. больн. 851, 916, 963.

— Фед. Ив. Славущенскій, дмвл. 411.

— Як. Купр. 1037.

Зимины Бр. Юшковъ, д. Купеч. О-ва. (Мануфакт.).

Зимминскій Вл. Ив. Остоженка, д. Варваринскаго Общ. 1135.

Зимновъ Вик. Алдр. Прѣсненская, заст., д. Щукиной.

Зимнохъ Вл. Алдр. Бол. Тишинскій, д. Попова. 752.

Зимулинъ В. Е. и К⁰ Никольская, д. Алексѣева. (Винн.).

Зинаида игум. Покровская, здан. Общ. Сест. Милосерд. 1102.

Зингеръ Викт. Викт. арт. Трубная пл., №№ „Черногорія“. 1206.

— К⁰ Кузнецкій мостъ, д. Захарьина. (Шв. маш.).

Зиновичъ Над. Гавр. Посланниковъ, д. № 18. 897.

Зиновьева Анна Зинов. ак. Б. Садовая, д. Щукина. 1019.

— Ксен. Карп. Курбатовскій, д. Тихомирова. (Прачечн.).

— Людм. Серг. 844.

— Мар. Петр. Борисоглѣбскій, дмвл. 43, 1039.

— Ол. Ив. 3-й Монетчиковскій, д. бр. Воронцовыхъ. 846.

Зиновьевъ Долгоруковская, д. Коровина. (Гармон.).

— Алдр. Зин. Павловская, д. Ероховыхъ. (Колон.). 336.

— В. П. Ольховская, д. Сахацкихъ. (Сѣно).

— Георг. Ст. арт. Б. Козихинскій, д. Шапошникова. 1222, 1224.

— Д. Д. Ст. Божедомская, д. Прокофьевой. (Колон). 337.

— Ив. Ив. Хлѣбниковъ, д, Захарова

— М. И. Селезневская, д. Чернятина. (Портн.).

— Ник. Алдр. кс. Разгуляй, д. Смѣтанина. 700.

— Ник. Андр. Ст. Басманная, д. Пріятелевой. 786.

— Н Т. Даниловская, д. Степанова. (Колон.). 338.

— Петр. Ив. Дубровки, Нов. Стр. дмвл. 127.

— Петр. Ив. Петров.-Разумовск. пр., дмвл. 322.

— Серг. Мих. діак. Воронья, д. цер. св. Сергія, что въ Рогожской, 661.

— Фед. Ив. Безымянный, дмвл. 27.

Зинченко Лид. Никит. фельдш. Бол. Серпуховская, д. 37, 1106.

Зипперъ Петровка, д. Савостьянова. 848.

Зире Вас. Герм. Дачный, дмвл. 103.

Зиринтъ Вл. Алдр. Сыромятники, фабр. Киббель. 833.

— Мета Ив. Солянка, Сирот. Инст. Имп. Ник. I. 821.

Зиттенфельдъ Залли Тим. Доб. Слободка, д. Полякова. (Скульпт.),

Зифферманъ Феоф. Гот. шт.-кап. 3-й Кад. корп. 784.

Златницынъ Викт. Мит. Переяславская, д. Цыганова. 880.

Златовратская Вар, Н. Александровская слоб. Город. зд. 884.

Златовѣръ Іос. Вас. Руновскій, д Брещинскаго. (Дрова).

Златомрежевъ Влад. Андр. Ильинская д. Гуськова' 536.

Златоустовъ Вас. Ал. 4-я Тверская-Ямская, дмвл. 456.

— Ник. Вас. псал. Мясницкая, с. д. 261, 649.

Златоустинскій монаст. Бол. и Мал. Златоуст. дмвл. 142.

Златолинскій Ник. Алдр. шт.-кап. 2-й Кадетск. корп. 783.

Злобинъ Алдр. Род. Покровск. казарм. 555.

— Ал. Андр. Срѣтенка, д. Рѣшетниковой. (Колон. торг.). 339.

— Алдр. Род 915.

— Вас. Алдр. Уланскій, д. Бородина. 610, 1147.

— Вас. Никиф. инж. Тверская, м. к. „Парижъ". 751, 778.

Зловъ Пет. Никол. кск. Зубово, соб. д. 40, 538.

— Петр. Фом. Бол. Конюшки, д. Кожемякина. 1183,

Злодыревъ Алдр. Вас. М. Молчановка, дмвл. 249.

— Андр. Вас. Бол. Ржевскій, дмвл. 369.

Злоказова Алдра Ив. 1 Знаменскій, дмвл. 145.

— Ан. Мих. Воротниковскій, дмвл. 70.

— Екат. Як. 1 Знаменскій, дмвл 145.

— Мар. Кирил. Иверскій пр., дмвл. 154, 512.

— Нат. Вас. 1 Волконскій, дмвл. 65.

— Ол. Ив. 1 Знаменскій, дмвл. 145.

— Пелаг. Ив. Сред. Прѣсненская, д. Андреевой. (Прачеч.).

Злоказовъ Ал. Ив. 1 Знаменскій, дмвл. 145, 610.

Злуницынъ Алдръ Ник. кс. Дурной, д. Ершова. 822, 823, 1113.

Злыхенскій С. Н. Н. Басманная, д. Гвоздева. 906. (Курсы бухг.).

Зміевъ Серг. Ник. Мыльниковъ, дмвл. 254.

Знаменская Анаст. Капит. 2 Александровская, 2-е Рогожское учил. 871.

– Дар. Петр. За Серпуховск. заст., Психіатр. больн. 913.

— Елиз. Павл. 1 Мѣщанская, Набилк. учил. 801.

— Клавд. Ив. Спиридоновская, дмвл. 81, 430.

— Лид. Ник. 2 Мѣщанская, д. Бабичева. 1109.

— Раиса Сам. Знаменка, соб. д. 143, 1049, 1061.

Знаменскій Алдръ Павл. крг. Тверской бул., д. Арбатскаго. 566.

— Ал. Мих. ттс. Черкизово, соб. д. 569.

— Арк. Мих. свящ. Подколокольный, церковн. д. 659.

— Дм. Ив. Лялинъ, д. Кудришева. 571.

— Ив. Григ. діак. Б. Грузинская, дмвл. 95, 673.

— Мих. Петр, свящ. Протопоповскій, зд. Набилковской богад. 676. 801, 1086.

— Монастырь. Руновская наб., дмвл. 362, 378.

— Ник. Алдр. М. Грузинская, д. Шермшурина 585.

— Ник. Ник. дкт. Знаменка, д. Знаменской. 764, 963, 1010, 1049.

— Пав. Ал. діак. Садовники, д. цер. Косьмы и Даміана. 643, 883, 864.

Знаменскій Петр. Мих. крг. Городской полиц. домъ. 590.

— Серг. Ал. Б. Троицкій, дмвл. 472.

— Серг. Ал. псал. Тверская, д. цер. Благовѣщенія. 629.

Знатновъ Панф. Ник. Новая площ., д. Московск. купеч. о-ва. (Сукно).

— Петр. Ник. Срѣтенка, д. Добромыслова.

Значко-Яворскій Дан. Конст. ка. Новинскій бул., д. Князевой. 706.

Зноско Б. Николо-Ямская, д. Александрова. (Мебел.).

Зобова Екат. Мих. Обыденскій, дмвл. 157, 291.

Зобовъ Ал. Ив. Софійка, д. Алексѣева. (Мануф.).

— Ал. Ив. Б Никитская, д. кн. Мещерскаго.

— Ник. Ив, Ср. Овчинниковскій, д. Оглобиной.

Зографиди Ил. Серг. Богословскій, д. Бахрушина. 74.

— Ил. Серг. Оружейный, д. Ганшина. (Картон.).

Зографъ Андр Юр. ка. Никитскія вор., д. Преображенскаго. 571.

— Вѣра Никол. Политехническій музей. 832.

— Ник. Юрьев. дсс. проф. Лубянскій пр., д. Политехн. музея. 578, 768, 773, 786, 832, 4069, 1730, 1188.

— Соф. Петр. Никитскій бул., дмвл. 272 807.

Зографъ-Дулова Алдра Юр. Серебряническій, д. Алешина. 835.

Зозулина Алдра Вас, Покровская, д. Богомоловой. 870.

Зозулинъ Фед. Ст. нс. Гавриковъ, д. Курганова. 713.

Золинъ И. Д. Домниковская, д. Рогова. (Водопров.)

Золкина Варв. Ник. Каретный р., д. Маркова. 1037

— Вѣра Андр. Больничный, зд. пріюта при Ст.-Екатерин. больн. 1037.

Золотарева Алдра Ив. Нов.-Огородный, дмвл. 294

— Алдра Павл. Таганскій туп., дмвл. 447, 448.

— Анна Андр. арт. Б, Козихинскій, д. Шапошникова. 1205.

— Ек. Елис. фельдш. Неглинный пр., д. Миссіон. о-ва. 924.

— Елиз. Петр. Госпитальный, дмвл. 91.

— Ман. Льв. Солянка, Сирот. инст. Имп. Николая I. 821.

— Мар. Ив. Плющиха, д. Глинской. 832.

Золотарева Тим. Ал. насл. Влад.-Долгоруковская, дмвл. 59.

Золотаревъ А. В. Смоленская, д. Осиповой. (Мануф.).

— Ал. Вас. Проточный, д. Степанова.

— Алдръ Пав. п. пр. пов. Воронухина гора, д. Рыбаковой, 735.

— Вен. Ник. плк. Срѣт. полиц. домъ. 582, 1045.

— Вл. Ив. Космодаміанскій д. Чуксина.

— Вл. Пав. Долгоруковская, д. Субботина.

— Григ. Степ. Мерзляковскій, д. Мора.

— Ив. Ив. Криво-Арбатскій, д. Андре.

— Ив. Ник. Новая площадь, д. Кознова. (Вата).

Золотаревъ Ив. Ник. Тетеринскій, д. Юрасовыхъ.

— Ив. Петр. дсс. Солянка, зд. Опек. Сов. 821, 822.

— Ник. Ал. п. пр. пов. Скатертный, д. Мюллеръ. 735.

— Ник. Ал. част. пов, Газетный, д. Толмачева. 738.

— Ник. Павл. ка. Набилковскій, д. Иванова. 569.

— Ник. Павл. Б. Никольскій, д. Осиповой. (Колон.). 340.

— П. Красносельская, д. Самойлова. (Галант.).

— Пав. Пет. Театральный пр., д. кн. Горчакова. (Цвѣты).

— Петр. Павл. 1 Мѣщанская, дмвл. 255, 258.

— Сем. Елис. част пов. Неглинный пр., д Миссіонер. О-ва. 738.

— Сем. Елис. п. пр. пов. Ваганьковскій, д. Куманина. 735.

Золотаренко Вас. Пет. арт. Щемиловскій пр., д. Марковой, 1206.

— Ив. Петр. арт. Н. Божедомка, д. Вашкова. 1206.

— Пав. Петр. арт. Тверской бул., д. Романова. 1206.

Золотарскій Алдръ Ив. п.п гр. Долгоруковская, соб. д. 116, 712.

Золотиловъ 1 Ник. Мих. прч. Арбатъ, Б. Успенскій, д. Букина. 552.

— 2 Серг. прч. Плющиха, Воздвиженскій, д. Александрова. 552.

Золотинскій Ив. Алдр. ка. Гончарная, д. Степановой, 1081.

Золотницкій Викт. Мих. 2 Мѣщанская, д. ц. Адріана и Наталіи. 846.

— Дм. Андр. нс. Чудовскій, зд. Почтамта. 568.

— Ник. Фед. сс. Докучаевъ, д. Никитина. 795, 800.

Золотницынъ Викт. Мих. 2 Мѣщанская, д. ц. Адр. и Наталіи. 837.

Золотова Е. А. Н. Васильевскій, д. Дмитріева. (Прачеч.).

— Ол. Фед. М. Дворянская, дмвл. 105.

Золотовъ Ал. Иван. Б. Кондратьевскій, дмвл. 188.

— Ал. Ив. Кам.-Кол. в., дмвл. 171.

— Е. А. Юшковъ, д. Боровск. додв. (Мануф.).

— Ив. Алдр. крг. Б. Ордынка, д. № 55. 898.

— Ив. Ив. Кам.-Кол. в., дмвл. 170.

— Пав. Ив. Кам.-Кол. в., дмвл. 170.

— Пет. Мат. Серпуховское шоссе, д. Календарева (Трактиръ).

Золотухинъ Ал. Ив. Гороховская, д. Клеопина. 1181.

Золотцевъ Вас. Фед. Бутырскій пр., дмвл. 51.

Зольновъ Фед. Як. гс. Срѣтенскій пол. домъ. 591.

Зоммерфельдъ Як. Дав. Мясницкая, д. Ермаковыхъ.

Зоновъ Мих. Иван. Лужниковская, дмвл. 216, 229, 402.

— Мих. Ив. Варварка, Стар. гостин. дворъ. (Москат.).

— Тих. Мих. мѣщ. Б. Серпуховская, соб. д. 714, 53, 61, 221, 343.

Зонтовъ Фед. Дм. Покровская, д. Смирновыхъ. (Москат.).

Зоологическій садъ Б. Грузинская, дмвл. 95, 81, 65, 98.

Зоре Г. и К° Ирининская, д. Новицкой. (Вязал.).
Зоргенфрей Карл. Христ. Покровка, д Еремѣева. 776, 786.
Зорина Елиз. Ив. 3-й Тишинскій, дмвл. 465.
— Мар. Мих. Пименовская, дмвл. 195, 327.
— Нат. Нил. Мухина гора, дмвл. 254.
— Тат. Андр. Б. Переведеновка, дмвл. 312.
Зориновъ Ал. Никиф. Тверской бул., д. Флерина. (Обувь).
— Ил. Ал. Тверской бул., д. Флерина.
Зоринъ Влад. Пет. дкт. Савеловскій, д. О-ва Поощр. Трудолюб. 915, 963.
— Вл. Петр. сс. Лефортово, зд. Военно-Фельдш. шк. 784.
— Е. Мал. Тишинскій, д. Сушкина. (Маляръ).
— Ив. Никит. Скатертный, дмвл. 409.
— Ив. Петр. дсс. Савеловскій, д. о-ва Поощр. Трудолюб. 717.
— Ив. Тим. Ямская слоб., дмвл. 518, 246.
— Ив. Тим. Міусская пл., д. Григорьева.
— Ив. Тим. Петровско-Разумовскій, д. Тюриковой. (Трактиръ).
— Мих. Срѣтенка, д. Поляниновыхъ. (Золото).
— Пав. Тим. Протопоповскій, д. Егоровой. (Трактиръ).
— Пав. Тим. Протопоповскій, д. Баклиной.
— Серг. Петр. сс. Савеловскій, д. о-ва Трудолюбія. 791, 799.
— Фед. Пав. Рождественка, д. Рѣщикова. (Чайная).
Зосимовичъ Анат. Вас. дкт. Ружейный, д. Суханова 963.
Зосимовская пустынь. Плющиха, дмвл. 329.
Зотова Агрип. Гавр. Краснопрудная, дмвл. 198, 200.
— Варв. Антр. Кузнечный, дмвл. 44, 156, 217.
— Елиз. Ив. Пуговишниковъ, дмвл. 362.
— Е. Н. Краснопрудная, д. Мотова. (Ренсков. погр.).
— Ксен. Сем. масс. Долгоруковская, д. Карелина.
Мар. Сем. ак. Долгоруковская, д. Карелина. 1019.
— Мар. Яковл. Коломенско-Ямская, дмвл. 186.
— Праск. Ив. Тверская, д. Синицына. (Шляпы).
Зотовъ Алдр. Ив. Лефортовскій, д. Зотова.
— Ал. Ег. Павловская, зд. больн. Имп. Павла. 919.
— Ал. Козьм. Рождественскій бул., д. Силуанова. 1134.
— Вас. Ив. 1 Мѣщанская, д. Перлова. 1099.
— Ив. Вас. Б. Никитская, соб. д. 180, 181, 266, 869, 446, 377.
— Ив. Никиф. Кузнецкая, д. Плетниковой. (Шорн.).
— Ив. Степ. Лефортовскій, дмвл. 226.
— Ил. Серг. М. Дворянская, дмвл. 105.
— Н. и К° Торг. д. М. Серпуховская, д. Левенштейнъ. (Механ. зав.).
— Ник. Конст. Срѣтенскій туп., д. Захарова.
Зотовъ Ник. Куз. и К° Глухой, соб. д. (Машины). 24, 25, 84.
— Ник. Куз. Мясницкая, д. Лѣтошневой. (Машины).
— Ник. Конст. Срѣтенск. туп., д. Захаровой. (Мебель).
— К. Ф. Б. Титовскій, д. Нихаминой. (Дорож. вещи).
— Пет. Конст. 2 Тверская-Ямская, д. Елкиной. (Мебель).
— Серг. Вас. п.п.гр. Б. Никитская, дмвл. 180, 181, 269, 377, 446.
— Степ. Вас. гр. М. Кисловскій, дмвл. 181, 269, 377, 446.
— Увар. Зот. Ирининская, д. Случаевыхъ. (Иконы).
Зотовъ и Помельцовъ Б. Черкасскій, д. Хаджи-Конста. (Шерсть).
Зофранъ Рая Лейб. Лѣсная, дмвл. 231.
Зубаковъ Прокоф. Ст. Пустая, дмвл. 364.
Зубарева М. М. Донская, д. Бѣлянкиныхъ. 830.
— С. И. Девятинскій, д. Яковлева. (Прачечн.).
Зубаревъ Дм. Вас. архит. Демидовскій, д. Кузьмичевой. 1194.
— Дм. Вас. сс. Покровскія вор., д. Рахманова. 774.
— Конст. 2 Безымянный, дмвл. 29.
— Мих. Ник. кс. Покровка, д. Титова. 587, 1034.
— Ник. Вас. поля орошенія. 604.
— Фед. Ив. кап. Офицерскій, д. Уколова. 553.
— Як. Евст. Дубровки, Нов. стр. дмвл. 4, 58, 126, 127.
Зубатовъ Ив. Ник. Денежный, д. ц. Григ. Неокессар. 638, 869, 871.
Зубачевъ Ив. Ил. Бутырскій пр., дмвл. 50, 370.
Зубинъ Алдръ Степ. Неглинный пр., д. Обидиной, меб. ком. 720.
Зубкова В. А. Сѣнная площ., д. Андреева. (Искусств. цвѣты).
— Мар. Мих. Зыково-Новое, дмвл. 150.
— Н. Ф. насл. Никольская, д. Чижовыхъ. (Мануф.).
— Нат. Леонт. М. Харитоньевскій, Филаретское училищѣ. 844.
— Секл. Ив. Б. Вокзальный, дмвл. 64.
Зубковъ А. Александровская, д. Мошеловой. (Мануфак.).
— Алдръ Петр. Селезневскій тупикъ, дмвл. 394.
— Д. Зонточный, д. Павловой. (Золот. дѣл. маст.).
— Ив. Афан. Лаврентьевская, дмвл. 220, 396.
— Ив. Ос. Серебряническій, д. № 9, 400, 669, 1099, 1147.
— Леон. Ник. дкт. Кривоникольскій, д. Руднева. 766, 963.
— Серг. Дм. Тверская, д. Полякова. 1182.
Зубова гр. насл. Поварская, дмвл. 331, 492, 499.
— гр. Алдра Вас. Б. Власьевскій, д. Фонъ-Штейнъ. 1050.
— Клавд. Ал. п.п.гр. Б. Алексѣевская, с. д. 5, 1066.
— Мар. Ксеноф. Андреевская слоб., дмвл. 7.
— Мар. Ник. гр. Б. Власьевскій, д. фонъ-Штейнъ. 880, 1054, 1058.
— Ол. Ал. купч. Хапиловская, дмвл. 489.
Зубова Праск. Ил. купч. Б. Якиманка, дмвл. 428, 515.
Зубовъ Ал. Егор. Александровская, д. Мошеловой.
— Влад. Вас. Садовая-Самотечн., д. Казаринова. 855.
— Георг. Ал. пдпр. Воронцовская, д. насл. Леонтьевыхъ. 547.
— Гр. Вас. Новоспаскій туп., дмвл. 287.
— Гр. Вас. Сорокосвятская, д. Чернова. 424. (Шляпы кучер.).
— Дм. Павл. Общ. зд. Никол. ж. д. 756.
— Е. Г. Сорокосвятская, дмвл. 424.
— Ив. Ив. Вятская, д. Казимирова. (Колон.). 341.
— Ив. Калин. Ирининская, д. Зубова. (Столяр.).
— Ив. Калин. Нѣмецкая, дмвл. 32, 159, 160, 226, 289, 335, 488.
— Ил. Ив. Георгіевскій, дмвл. 81.
— Ил. Сем. Б Каменьщики, дмвл. 84, 168.
— Ил. Сем. Б. Каменьщики, д. Краузе. (Галант.).
— Мих. Сем. Преображенская, д. Лебедевыхъ. (Галант.).
— Мих. Сем. Божениновская, д. Кислякова.
— Никит. Ник. Покровская, дмвл. 334.
— Никита Ник. Пѣговскій, дмвл. 365.
— Никиф. Ник. Пальчиковъ, дмвл. 70, 309. 130, 319,
— Ник. Ник. Б. Зыковскій, дмвл. 151.
— Ник. Павл. сс. Солянка, зд. Опекун. Сов. 821, 823, 1112.
— Пав. Вас. Б. Алексѣевская, соб. д. 1065, 1132.
— Серг. Пав. діак Варварка, д. цер. св. Максима. 645.
Зубренко Вѣра Ив. фельдш. Известковый, д. Жарова. 924.
Зубрилинъ Ал. Арс. Гор. Волоколамскъ. 780.
— В. Н. Воронья, д. Франова. (Шапки).
Зубцовскій Ник. Мих. Щипокъ, дмвл. 512.
Зубчаниновъ Вал. Ив. плк. Пречистенка, д. Воскресенской. 781.
Зубятова Анастас. Ос. Хавская слоб., дмвл. 486.
Зудина Анаст Матв. Б. Дорогомиловск., дмвл. 122.
Зудинова Алдра Евстигн. Б. Знаменскій, д. Рос. О-ва Страхов (Кошельки).
Зудинъ П. Ф. Семеновская, д. Ашукиной. (Столярн.).
Зуева Мар. Ив. ак. М. Толстовскій, д. Колесниковой. 1019.
Зуевъ Алдр. Ал. Семинарскій туп., д. Балашова. 1176.
— Ал. Яков. Колодезная, дмвл. 185.
— Вас. Дм. Арбатская пл., д. Сегалова.
— Григ. Петр. Никольскій, дмвл. 279.
— Ермол. Марк. Слободская, дмвл. 411.
— Ерм. Март. М. Александровская, дмвл. 3.
— Еф. Ив Земляной валъ, д. Чулковой. (Заготовщикъ).
— Ив. Варфол. инж. техн. Капельск., д. Ганшина. 758.
— Ил. Тим. Бер. р. Москвы, дмвл. 30.
— И. Ф. Земляной валъ, д. Ковалевыхъ. (Водопр.).

Зуевъ Л. Г. Самотечная-Садовая, д. Бочковыхъ. (Портн. дамск.).
— Ник. Ст. Орликовск. туп., дмвл. 302.
— П. А. и К. Юшковъ д. Куп. о-ва. (Полотно).
— Пав. Алдр. Землянка, д. Провоторова.
— Сем. Іов. Николо-Ямская, д. Егоровыхъ. (Мясо).
Зуйкова Мар. Ив. Валовая, дмвл. 53.
Зуйковъ, Вас. Ив. 1082.
Зуккау Вильг. Дегтярный, д. Шешкова.
Зукко И. и К° Хапиловская, д. Свѣшникова. (Сукно).
Зунделiовичъ Гуго Льв. Срѣтенка, д. Рѣшетникова.
Зунделовичъ Бер. Дан. п. пр. пов. 2 Мѣщанская, д. Никитина. 735, 738.
— Мих. Дан. дкт. Знаменка, д. Фетисова. 963.
Зунтова Матр. Мих. Золоторожская, дмвл. 147.
Зуровъ Алдр. Алдр. плк. Б. Власьевск., д. Альбрехтъ. 541.
Зуслевичъ Ник. Абр. Головинъ, д. Чернышова.
— Ник. А. Срѣтенка, д. Цыплаковой. (Табакъ).
Зусмановичъ Аронъ-Беръ Мовшевъ. Чистые пруды, д. Балашова.
Зыбина Варв. Серг. Леонтьевскій, Капцовск. учил. 866.
Зимина Ник. Ив. насл. Косой, дмвл. 195.
Зыбинъ Ал. Алдр. двор. Б. Грузинская, д. Широкова.
— Вл. Алдр. пдплк. Кад. пл., 3 кад. корп. 783.
— Леон. Алдр. пдплк. Кадетск. пл., 2 Корпусъ. 783.
— Ник. Ив. Покровскія ворота, д. цер. Троицы на Грязи.
— Пав. Ив гс. Проэктированный, д. Милершенъ 691.
— Пет. Ср. Леонтьевскій, д. Копцова. 906.
Зызинъ Алдр. Ив. Долгоруковская, д. Хрусталевой, кв. № 8. 602.
Зыкинъ Мих. Ник. Марьина роща, д. Бузинова.
Зыковъ Вас. Як. пор. Хамовническія казармы 551.
— Вл. Матв. Дѣвичье поле, Хлудовск. клиники. 764, 766, 963, 909, 1061, 1102.
— Вл. Павл. сс. Уланскій, д. Кабанова. 764, 769, 801, 834, 837, 838.
— Ив. Ив. 1 Рогожская, д. Кудрявцева. (Грибы).
— Ив. Никит. Ивановская, дмвл. 151.
— Леон. Ив. Сущевская, д. Курниковой. (Мясо).
— Ник. Пав. пр. пов. Ваганьковскій, д. Горшанова. 731.
— Пав. Герас. 1-я Рогожская, дмвл. 370.
— Сав. Митр. Рогожская, д. Чернова.
Зыковы Бр. 1-я Рогожская, д. Ярцева. (Грибы).
Зыревъ Пет. Иринарх. Звонарный, дмвл. 141, 179.
Зѣвакинъ Серг. Андр. дкт. Б. Папашевскій, д. Крылова. 923, 963.
— Серг. Ив. п.п.гр. Б. Якиманка, д. Трухачевой. 1180.
Зѣновичъ-Ращенко Вас. Вас. Мясницкая, Почтамтъ. 570.
Зюбко Кир. Ив. ттс. зав. Бромлей. 591.
Зюзина П. Е. М. Козихинскій, д. Мануйлова. (Бѣлошв.).
Зюзинъ Дм. Ив. Ирининская, дмвл. 158.
Зюковъ Ник. Ник. гс. Дегтярный, д. № 5. 693.
Зюссенгутъ Отто Юл. сс. Петроверигскій, д. Петропавловск. мужск. учил. 793.
Зюсъ Фр. Ив. арт. Щемиловскій, д. Финлянскаго. 1206.
Зяблова Мар. Ник. Салтыковскій, дмвл. 391.
Зябловъ Гр. Пет. Б. Кондратьевскій, дмвл. 189.
— Ник. Ив. дкт. Садовая-Тріумфальная, д. Орлова. 766, 909, 963.
Зязинъ Андр. Алдр. Девятая рота, дмвл. 106.
Зякина Людм. Пав. Калужская, 1-я Гор. больн. 917.
Зякинъ Алдръ Павл. Филипповскій, д. Университета, кв. № 15. 602, 772, 306.

И.

Иберсонъ Дм. Влад. кск. провиз. Сад.-Кудр., Софійск. дѣтск. больн. 933.
Ивакина Анаст. Ник. Стремянскій, дмвл. 439.
— Ан. Мих. Теплый, д. Добраго. 847.
— Вѣра Ник. Стремянной, соб. д. 847.
— Мар. Ан. Лужнецкая, д. Жданова.
Ивакинъ Андр. Гавр. ттс. дкт. Пятницкая, д. Бахрушина. 921.
— Ант. Гавр. дкт. Ивановская, д. Бахрушина. 964.
— Ив. Мих. сс. Теплый, д. Доброва. 786.
— Ник. Ал. Стремянной, д. Ивакиной. 610.
— Ник. Ник. Староконюшенный, д. гимназ. Медвѣдниковой. 843.
— Ник. Ник. кс. Пуговишниковъ, д. Закалинской. 788, 875.
— Серг. Алдр. Воронья, д. Пчелина. 754.
— Серг. Ал. куп. Тетеринскій, дмвл. 460.
Иваненко Алдр. Игн. Нов. Басманная, д. Куракина. 865, 867, 880, 882.
— Вл. Ник. ген.-м. Б. Трубный, д. Тверковича. 544, 783.
— Ксеноф Ник. пдплк. Поварская, д. Козлова. 559.
— Мих. Моис. сс. въ зв. камерг. Дв. Е. И. В. Георгіевскій, соб. д. 535, 637, 1061.
Иваненковъ Геор. Афан. кск. Грохольскій, д. Кокорева. 569.
Иванесовъ Аствор. Агап. Казицкій, д. кн. Горчакова.
Иванинъ Макс. Марк. Слободск. туп. дмвл. 412.
Иваницкій Дм. Марк. нс. Мясницкая, зд. Почтамта. 568.
— Ром. Кир. ка. Чудовской, зд. Почтамта. 568.
Иваницкій Фр. Діонис. шт. кап. Садов. Спасск. казармы. 550.
Иваницкій-Василенко Митр. Вас. нс. Знаменка, Александр. учил. 781.
— Ник. Ник. Башиловская, д. Рѣзецъ. 697.
Иванковскій Ник. Арс. Трындинскій, дмвл. 476.
Иванниковъ Григ. Павл. Михайловскій, дмвл. 245.
Иванова А. Б. Афанасьевскій, д. Мурановой. (Прачечн.).
— А. А. Черногр. Садовая, д. Чумакова. (Красильня).
— Авг. Петр. Дѣвичье поле, зд. Усач. Черняв. учил. 630.
— Аг. Мих. Б. Переведеновка, дмвл. 312.
— Ак. Карп. М. Воскресенскій, дмвл. 70.
— Ак. Род. Глазовскій, дмвл. 82.
— 1 Алдра Алдр. арт. М. Гнѣздниковскій, д. Спиридонова. 1203.
— Алдра Ал. Волковъ, д, Переслѣшной. 855.
— Алдра Ал. Коровій валъ, д. Иванова.
— Алдра Арк. Б. Ордынка, дмвл. 300.
— Алдра Вас. Б. Ордынка, дмвл. 162, 300.
— Алдра Вас. Офицерскій. дмвл. 306.
— Алдра Евд. Кам-Колл. валъ, дмвл. 173.
— Алдра Ив. Бутырская, дмвл. 49.
— Алдра Ив. Ямск. слоб. пер., № 5, дмвл. 521.
— Алдра Іуд. Н. Басманная, д. Крестовоздвиженскихъ. 825.
— Алдра Ник. Гендриковъ, дмвл. 79.
— Алдра Никит. Пустая, дмвл. 364.
— Алдра Пет. Елоховская, д. Анисимова. 855.
— Анаст. Ив. Каретный рядъ, дмвл. 177.
— Анаст. Ив. Покровка, д. Купренова. (Мебл, ком.).
— Анаст. Петр. Медовый, дмвл. 240
— Анаст. Фед. Михайловская, дмвл. 244.
— Анис. Вас. Туп. Новоспасскій, дмвл. 287.
— Ан. Андр. Самотечная, д. Бирюкова. 872.
— Ан. Вас. Вятская, соб. д. (Прачеч.).
— Ан. Вас. Проѣзжій, дмвл. 357, 1104.
— Ан. Вас. Бутырская, дмвл. 48, 75.
— Ан. Гр. Семеновская, д. Марковой.
— Ан. Гр. Сущевская, д. цер. Казан. Бож. Матер. 1047.
— А. Е. Б. Переведеновка, д. Семеновыхъ. (Прач.).
— А. Е. 2-й Дьяковскій, д. Струкокозыхъ. (Прачечная).
— Ан. Евгр. Садовническая, д. Варыханова. 845.
— А. И. Доб. Слободка, д. Чуева. (Прачеч.).
— Ан. Ив. Донской, дмвл. 121.
— Ан Ив. 1 Благушинскій, дмвл. 34.
— Ан, Ив. За Серпух. заст., Психіатр. больн. 913.
— Ан. Ив. 2 Голутвинскій, дмвл. 87.
— Ан. Ив. 4. Полевой, дмвл. 340.
— Ан. Ив. Сорокосвятская, дмвл. 424.
— Ан. Ник. арт. Б. Козихинскій, д. Шальнова. 1212.

Иванова А. П. М. Тишинскій, д. Пантелѣева. (Молоко).
— А. П. Б. Знаменскій, д. Усачева. (Кушаки).
— Ан. Сем. Б. Никитскій, дмвл. 272.
— Ан. Серг. Н. Зыково, дмвл. 149.
— Варв. Алдр. 1 Крутицкій, д. Иванова. 867.
— Вѣра Вас. Якиманск. набер., д. Горина.
— Д. И. С-ья М. Серпуховская, д. Ирошникова. (Приводн. ремни).
— Дар. Ивн. Скотопрогон. туп., дмвл. 410.
— Домна Симоновск. слоб., дмвл. 407.
— Домна Ив. Земляная, дмвл. 141.
— Е. А. 1 Мѣщанская, д. Васильева. (Обувь).
— Евг. Викт. Петропавловская, дмвл. 324.
— Евг. Зах. фельд. Б. Царицынская, клиники. 768.
— Евд Егор. Александровскій, дмвл. 4.
— Евд. Егор. Бахметьевская, дмвл. 24.
— Евд. Мих. Драчевка, д. Малюшина.
— Евд. Пет. Семеновская, д. Николо-Угрѣшинск. Мон.
— Евд. Пет. Теплый, д. Гиппіусъ. 1107.
— Евл. Адр. Хамовники, д. Ахимбаева. 837.
— Ефрос. Ив. Гамсоновскій, дмвл. 79.
— Екат. Симоновск. слоб., дмвл. 407.
— Екат. 2 Полевой, дмвл. 339.
— Екат. Алдр. Семеновская, д. Пекина. 884.
— Ек. Вас. Б. Дворянская, дмвл. 104.
— Ек. Гавр. д. нс. 879.
— Ек. Дм. Б. Вокзальный, дмвл. 64.
— Ек. Зах. фельд. Б. Царицынская, зд. Клиникъ. 908.
— Екат. Ив. Гороховская, Мал. отд. Никол. Инст. 824.
— Екат. Ив. 2 Голутвинскій, дмвл. 87.
— Екат. Ив. 3 Тверская-Ямск., дмвл. 455.
— Е. К. ак. Б. Афанасьевскій, д. Борщова. 1019.
— Екат. Никит. Пустая, дмвл. 364.
— Екат. Никит. Гендриковъ, дмвл. 79.
— Ел. Ник. Арбатъ, д. Еремѣевой.
— Ел. Петр. Огородная, дмвл. 293.
— Елиз. Викт. Петропавловская, дмвл. 324.
— Елиз. Евдок. 2 Арбатскій, дмвл. 12.
— Елиз. Ос. Калужская, 1 Гор. больн. 917.
— Елиз. Петр. Б. Переведеновка, дмвл. 312.
— Елиз. Петр. Покровская, дмвл. 335.
— Елиз. Серг. М. Каменщики, д. Фролова.
— Елиз. Серг. Мясницкая, д. Ермаковыхъ. (Мануф.).
— Елиз. Серг. Чудовъ, дмвл. 503.
— Елиз. Фед. Калужская, д Зимина. 1066.
— Зин. Ив. Ямская слоб., № 12, дмвл. 523.
— Зин. Тим. д. кс. Б. Девятинскій, дмвл. 106.
— Зин. Тим. Продольный, дмвл. 350.
— Ираида Ег. Воронцовская, дмвл. 67.
— Ир. Ив. Бахметьевскій, дмвл. 24.

Иванова К. Софійка, д. Суздал. Подворья. (Шляпы).
— Клавд. Виссар. Калужская, дмвл. 167.
— Л. Е. Банный, д. Смирновой, (Прачечн.).
— Люб. Алдр. Стромынка, д. Баезыхъ. 865
— Люб. Ив. Кудринская, д. Сычева. (Молочн.).
— Людм. Алдр. Демидовскій, д. Малининой. 880.
— Мар. Алдр. ак. Н. Басманная, зд. Басманной больн. 1019.
— Мар. Алдр. Б. Ордынка, д. Балашева.
— Мар. Алдр. Бутиковскій, д. Алексѣева. 842.
— Мар. Вас. Воронцовская, д. Прокорова. 867.
— Мар. Влад. Цвѣтной буль., д. Торопова. 838.
— Мар. Ив. Богородицкая, дмвл. 35.
— Мар. Ив. 1 Церковная, дмвл. 497.
— Мар. Ив. Глотовъ, дмвл. 83.
— Мар. Ив. Хавская, дмвл. 486.
— Мар. Куз. Леонтьевскій, д. Ланге. (Реком. конт.).
— Мар. Куз. фельдш. Стромынка, зд. Бахруш. больн. 914.
— Мар. Матв. Зубовскій бул., дмвл. 149.
— Мар. Ник. 1037.
— М. О. Александровская, д. Архиповой (Шляпы).
— Мар. Петр. двор. Б. Трубной, дмвл. 476.
— Мар. Петр. Успенскій, дмвл. 479. 481.
— Мар. Сем. Подколокольный, зд. Орловск. лѣчебн. 1049.
— Мар. Фед. Б. Голутвинскій, дмвл. 87.
— Мар. Эм. Остоженка, д. Алексѣевск. монаст. 836.
— Мар. Ив. Теплый, дмвл. 459.
— Матр. Ив. Сытинскій туп., дмвл. 446.
— Матр. Ст. Лазовскій, дмвл. 223.
— Н. Покровка, д. ц. Троицы на Гряз. (Писче-бумаж.).
— Над. Вас. ак. Кривой, д. Бахрушина. 1019.
— Над. Льв. Глазовскій, дмвл. 82.
— 3 Над. Мих. арт. Георгіевскій, д. Демидовскаго. 838, 1203.
— Нат. Ал. 2 Арбатецкій, дмвл. 12.
— Нат. Григ. Глухой, дмвл. 85.
— 2 Нат. Евдок. арт. Гороховская, д. Механ. зав. Николаева. 1203.
— Нат. Ив. Бер. р. Москвы, дмвл. 30.
— Нат. Степ. Скорняжный, д. Никитина. 755.
— Ол. 1 Ямская, дмвл. 519.
— Ольга. Чешихинскій, дмвл. 501.
— Ол. Вас. Александровск. ул , дмвл. 2.
— Ольга Вас. Костомаровскій, зд. Пріюта Им. Торлецкаго. 1110.
— О. И. Николо-Ямская, д. Бутина. (Живопис.).
— Ол. Ив. Петровка, д. Обидина.
— Ол. Ив. фельдш-ца. Стромынка, зд. Бахруш. больн. 914.
— Ол. Тим. Б. Девятинскій, дмвл. 106.
— Ол. Тим. Продольный, дмвл. 350.
— П. Е. Пименовская, домь Лѣсина. (Пивная).
— Пел. Евстигн. Выселки, дмвл. 74, 137.

Иванова Пел. Еф. Калужская, д. Ратникова.
— Пелаг. Сем. Краснопрудная, дмвл. 198, 200.
— Пел. Степ. Александровск. ул., дмвл. 2.
— Праск. Потѣшная, дмвл. 345.
— Праск. Абр. Ямск. слоб. пер. № 3, 521.
— Праск. Ив. Андреевск. пер., дмвл. 8.
— Пр. Ив. Кривой, дмвл. 208.
— Праск. Ив. Ямск. слоб. пер. № 9, дмвл. 522.
— Праск. Ив. Брестская, дмвл. 43.
— Праск. Лук. ак. Ильинская, д. Прокофьева. 1019.
— Соф. Влад. Дѣвичье поле, д. Рой. 851.
— Соф. Дм. арт. Б. Козихинскій, д. Шальнова. 1205.
— Соф. Ник. Соколовскій, дмвл. 415.
— Соф. Ник. двор. Хитровск. площ., дмвл. 491.
— Тат. Акинфин. Патріаршій Бол., дмвл. 311.
— Тат. Ал. Ильинка, д. Тр. Сергіев. Лавр.
— Ул. Ал. Александровск. ул., дмвл. 2.
— Федос. Вас. 1 Ямская, дмвл. 519.
— Фекла Сем. Астраханскій, дмвл. 16, 263.
— Фекла Тим. Криво-Рыбниковъ, дмвл. 209.
— Юл. Петр. Туп. Никольскій, дмвл. 282.
Иванова-Городова Ек. Дм. М. Якиманка, дмвл. 515, 516.
Иванова-Кроткова Вѣра Дм. фельдш. Міусская пл., Город. учил. 925.
Иванова-Луцевина Елиз. Пав. Старо-Конюшенный, соб. д. 1080, 1100.
Ивановская Агр. Алдр. Сусальный, д. Дорбышева. (Колон.). 342.
Ивановскій Ал. Арс. Успенскій, д. Абрикосова. 795, 769, 818, 1129, 1130, 1185.
— Ал. Ив. діак. Драчевка, дмвл. 124.
— Ал. Ив. 1 Мѣщанская, дмвл. 256.
— Ал. Петр. кск. 2 Сорокосвятскій, д. Вольфъ. 726
— Ант. Ант. дкт. Якиманскій Полицейскій домъ. 587, 964.
— Вас. Вас. Сусальный, д. Лебедевой. (Колон.). 343.
— Вл. Ник. 1-я Мѣщанская, д. Перлова. 763, 817.
— Вл. Ник. псал. Денежный, д. Покровскаго. 638.
— Гр. Сем. Мясницкая, зд. Почтамта. 572.
— Мих. Ник. свщ. Всеволожскій, д. Соболева. 622.
— Ник. Алдр. свщ. Рождественка, с. д. 375, 625.
— Пав. Ник. ттс. Рождественка, соб. д. 570.
— Сем. Алдр. свщ. Сокольники, Дѣтск. пріютъ Бахрушиныхъ. 686.
— Эд. Юл. Б. Никитская, д. Семенковичъ. (Настройщикъ).
Ивановскій монастырь М. Лубянка, дмвл. 163, 228.
Ивановъ Владимірская, д. Мухина. (Галантер.).
— Лѣсная, д. Макарова. (Желѣзо).
— Орловскій, дмвл. 302.

Ивановъ Алдръ 3 Тверская-Ямская, дмвл. 454.

— Алдръ Алдр. гс. Б. Спасскій, д. Воробьевой. 696.

— Алдръ Ал. Коровій валъ, д. Протопопова. (Москат.).

Алдръ Ал. Каланчевская, д. Боголѣпова. 570.

— Алдръ Арс. Маросейка, д. Еремѣевыхъ. (Фруктов.).

— Алдръ Арс. Ср. Кадашевскій, дмвл 162.

— А. В. Арбатъ, д. Человѣколюбиваго о-ва. (Настройщикъ).

— Алдръ Вас. Архит. 3-й Ушаковскій, с. д. 484, 1063, 1194.

— Алдръ Вл. Калужская, зд. Мѣщанскаго училища. 815.

— Алдръ Влад. Цвѣтной бульваръ, д. Торопова. 815, 817, 838, 906. (Курсы Бухгалтер.).

— А. Е. 1178.

— Алдръ Ефр. Тверская, д. Стр. Общ. „Россія“. (Мануф.).

— Алдръ Ив. Петровско-Разумовск. пр., дмвл. 323.

— Алдръ Ив. кс. Новинскій бульваръ, д. Плевако. 804.

— Алдръ Ив. Рогожская, д. № $^{10}/_{15}$ Морозова. 755.

— Алдръ Ив. 2 Крутицкій, дмвл. 211.

— Алдръ Ив. Балканскій, дмвл. 19.

— Алдръ Ив. Новинскій бул., д. Плевако. 826.

— Алдръ Ив. Глазовскій, дмвл. 82.

Алдръ Ив. Ямской слоб. пер. № 4. 521.

— Алдръ Ив. л.п.гр. Тріумф. садовая, д. Зайцевой. 1184.

— Алдръ Ив. Волхонка. д. Котова.

— Алдръ Ив. Нѣмецкая, д. Макар.-Землянск. (Желѣзо).

— Алдръ Ив. Красносельская, д. Рубенкова. (Парик.).

— Алдръ Ив. Банный, дмвл. 21.

— А. И. Семеновская, д. Павловыхъ. (Посуда).

— Алдръ Іул. Долгоруковская, д. Понтигаіо. 588.

— Алдръ Конст. кргг. Гороховская, Межев. Инстит. 726.

— Алдръ Нест Брюсовскій, д. Казанскаго соб.

— Алдръ Ник. Б. Каменный м., д. кн. Куракиной.

— Алдръ Ник. куп. Б. Твер.-Ямская, дмвл. 453.

— Алдръ Ник. шт.-к. Серебрянный, д. Смольниновой, кв. № 2. 555.

— Алдръ Ник. Б. Кадашевскій, дмвл. 161.

— Алдръ Ник. гс. Б. Колосовъ, д. Розонова. 692.

— Алдръ Павл. Зубовскій бул., д. Фидлера и Гиппіуса. 874, 878, 886.

— Алдръ Пав. Каретный рядъ, дмвл. 177.

— Алдръ Пав. Дорогомиловская, д. Еремѣева 866.

— Алдръ Павл. Бутырскій пр., дмвл. 50.

— Алдръ Пет. нс. Кремль, зд. Суд. Установл. 719.

— А. С. Срѣтенка, д. д. Спаса-Преображенія. (Обувь).

Ивановъ Алдръ Фед. дкт. Тверской бул., д. Левисонъ. 764, 766, 964, 1137.

— Алдръ Юліан. ветер. Палиха, д. Понтигаіо. 1034.

— А. И. Леонтьевскій, д. Ланге. (Парикм.).

— Ал. Кузнецкая, д. ц. Св. Троицы.

— Ал. Алдр. кап. Хамовническіе каз. 551.

— Ал. Ант. у Рязанскаго вокз., д. Бровкина. 568.

— Ал. Вас. п. пр. п. М. Якиманка, д. Коробкова. 735.

— А. И. Нѣмецкій рын., д. Калинина. (Колон.). 344.

— Ал. Ив. сс. Цвѣтной бул., д. Торопова. 774. 800.

— Ал. Ив. ка. 1-й Кадет. корп. 782.

— Ал. Ив. Пятницкая, д. Саввинскаго монаст.

— Ал. Ив. Зацѣпскій 1-й пр., д. Дмитріева. (Москат.).

— Ал. Ив. ттс. Духов. Консисторія. 614.

— Ал. Ив. Дровяной. д. Залогиной.

— Ал. Ив. Швивая горка, д. Столярова. (Мануф.).

— Ал. Лавр. Калужская, зд. Голицын. больн. 849, 904.

— А. М. Ямская 1-я, д. Горбачева. (Галант.).

— Ал. Павл. ттс. 1 уч. Пятн. ч., зав. Доброва и Набгольцъ. 591.

— Ал. Пав. Бутырскій пр., дмвл. 50.

— Ал. Петр. ка. Мясницкая, Почтамтъ. 573.

— Ал. Степ. Тверской бул., д. Святополкъ-Мирской. (Живоп.).

— Ал. Степ. Тверской бул., д. Базыкина. 1069.

— Ал. Степ. дкт. Арбатъ, д. Комаровыхъ. 766, 933, 936, 964.

— Ал. Ульян, шт.-к. Пименовская, д. Дубасова. 550.

— Ал. Яковл. Б. Покровскій, соб. д. 598.

— Андр. Ив. Даниловскій, дмвл. 102.

— Андр. Пав. Тверская, д. ц. Благовѣщенія. (Игрушки).

— Анис. Ив. Домбровскій, дмвл. 118.

— Ант. Ив. Кам.-Колл. в., дмвл. 176.

— Ант. Ив. Воронья, д. Карповой. (Тракт.).

— Ант. Ив. Пустая, дмвл. 364.

— Арк. Ил. 1-я Мѣщанская, д. Соновыхъ. 569

— Арт. Ив. Николаевскій вокз., Казен. домъ. 755.

— Арт. Ив. Ушаковскій пр., дмвл. 243, 484.

— А. С. М. Семеновская, д. Шилкина, (Старье)

— Арк. Сем. Б. Срдынка, д. Борисова, кв. № 12. 602.

— А. Ф. Б. Полянка, д. Григорьевой. (Граверъ).

— А. Ф. Ирининская, д. Случаевыхъ. (Платье).

— Бор. Ив. кс. Долгоруковская, д. Субботина. 719.

— Бор. Ник. пор. Лялинъ, д. Петрова, кв. № 4. 555.

— В. М. Бронная. д. ц. Воскресенія Славущаго. (Обувь).

— Вас. Антип. Покровка, дмвл. 333, 337.

— Вас. Арх. лѣк. Селезневская, д. Крашенинникова. 765, 964.

Ивановъ Вас. Ег. Садовники, д. Крымова.

— Вас. Ег. Неглинная, д. Коммиссарова. (Кровати).

— Вас. Ив. Нов. Андроновка, д. Морозова. 755.

— Вас. Ив. Колокольниковъ, д. Малюшиныхъ. (Сапожн.).

— Вас. Ив. ка. Петровско-Разумовское, д. Сел.-Хозяйств. инстит. 573.

— Вас. Ив. Башиловская, дмвл. 27.

— Вас. Ив. Рождественская, дмвл. 346.

— Вас. Ив. Б. Устьинскій, дмвл. 483.

— Вас. Ник. Зацѣпскій пр., д. Королева. (Парик.).

— Вас. Пет. Смоленскій р., д. Нарцизовой.

— Вас. Пет. Проточный, аренд. 356.

— Вас. Серг. Б. Александровская, дмвл. 3.

— Вас. Тим. п. пр. пов. 3 Мѣщанская, зд. Ст. Екат. больн. 735, 921.

— В. Аптекарскій, д. Михайлова. (Слесарн.).

— Викг. Вас. Б. Лубянка, д. Ст. Общ. Россія. 1184.

— Викулъ Ив. Кам.-Кол. в., дмвл. 169.

— Вл. Трифоновскій, д. Забродина, 570.

— Вл. Андр. ген.-м. Скатертный, д. Войно-Куринской. 544.

— Вл. Вас. Дѣвкинъ, д. Телѣгина. 1082.

— Влад. Дм. п. пр. пов. Б. Бронная, д. Юзиныхъ. 735.

— Вл. Ив. Ст. Басманная, д. Вильнеръ. (Табакъ).

— Вл. Ив. Мясницкая, д. Кабанова. (Табакъ).

— Вл Ив. ка. Хохловскій, д. Межев. Канц. 726.

— Вл. Конст. ттс. Фурманный, д. Никитина. 795.

— Влад. Куз. М. Царицынская, дмвл. 495.

— Влад. Мих. дсс. дкт. Набережная Хр. Сп. д. Дворц. Вѣд. 536, 657, 964.

— Влад. Ник. Солянка, Воспит. Домъ. 760.

— Влад. Петр. пдпч. Старо-Конюшеный, д. Голленовсксй, 564.

— Гавр. Ал. Денежный, д. Полякова. 866. 874, 875.

— Гавр, Гавр. пдпк. Ср. Кисловка, д. Домовл. Общ. 560.

— Гавр. Ив. Ст. Москва тов. Никол. ж. д. 756.

— Гавр. Иван. Зубовскій бул. соб. д. 597.

— Гавр. Петр. Задней ул. пер., дмвл. 137.

— Гавр. Як. Лаврентьевскій, д. бр. Носовыхъ. 1183.

— Георг. Ив. Долгоруковская, д. Субботина 719.

— Георг Ив. діак. Зубовскій д. Гиппіусъ 560.

— Гр. Житная д. Савинскаго монаст.,

— Г. Г. Банный, д. Фомичева. (Столяр.).

— Гр. Гр. 1 Мѣщанская, д. Баскакиной. (Часы).

— Григ. Ерем. Покровка, дмвл. 333.

— Г. И. Пятницкая, д. Бони. (Золот.).

— Григ. Ив. Докучаевъ, дмвл. 115.

Ивановъ Гр. Ив. Газетный, д. Манковой. (Металл. изд.)
— Григ. Иван. Б. Спасская, дмвл. 427.
— Гр. Ив. Газетный, д. Манковой.
— Григ. Лавр. Преображенская, д. Андреевой. (Мануф.)
— Г. М. Пятницкая, д. Осиповой. (Красильня.)
— Григ. Степ. шт.-кап. Арсеньевскій, д. Максимова. 546, 554.
— Д. Спиридоновскій, д. Воронина. (Драпировка.)
— Денис. Лаз. Б Якиманка, д. Фалѣева.
— Дм. Дм. ттс. Красносельская, д. Рубенкова. 710.
— Дм. Ив. Петровско-Разумовскій, пр. дмвл. 322.
— Дм. Ив. 4 Тверская-Ямская, дмвл. 456.
— Дм. Никиф. М. Александрсвск, ул. дмвл. 4.
— Дм. Никиф. 2 Крутицкій, дмвл. 211.
— Дм. Пав. С. Богородское. 745.
— Дм. Пет. Моховая. д. Карзинкина.
— Дм. Серг. Головинъ, д. Бородина (Сапож.)
— Евг. Викт. нс. Н.-Лѣсной, д. Ковригина. 28. 760.
— Е. И. Пятницкая, д. Щуренковыхъ. (Птицы),
— Евг. Ив. плк. Кадетская площ., 3-й корпусъ. 783.
— Евг. Мих. Скорняжный, д. Качуриной. 786, 807, 809, 849, 1204.
— Евг. Мих. докт. М. Трубный, д. Головиной. 601, 603, 964, 1110.
— Ег. Ив. 1-й М. Николо-Песковскій, д. Серебрякова. (Шорная).
— Егор. Ив. 1-й Благушинскій, дмвл. 34.
— Ег. Ив. М. Грузинская, д. Требоганова. (Колон.). 345.
— Ег. Мих. 1-й Арбатецкій, дмвл. 11.
— Е. М. Семеновская, д. Ламакина. (Красильн.).
— Ег. Наум. Каланчевская, соб. д. 164, 610.
— Ег. Ник. Гавриковъ, д. Степановой.
— Ег. Ив. Гончарная, дмвл. 89.
— Ег. Ив. Кам.-Колл. валъ, дмвл. 174.
— Ег. Ив. Красносельскій, дмвл. 208.
— Ег. Мих. М. Каменьщики, дмвл. 168.
— Еф. Кам.-Колл. валъ, дмвл. 175.
— Еф. Ив. куп. Водоотводная, дмвл. 61.
— Еф. Ив. Б. Якиманка, д. Алябьевыхъ. (Колон.). 346.
— Зин. Ив. гс. Б. Якиманка, соб. д. 515, 813, 1189.
— Зин. Ив. архит. Леонтьевскій, д. Раузеръ. 1194.
— И. Красносельскій, д. Малюшиной. (Колон.). 348.
— И. Б. Алексѣевская, д. Платоновой. (Парикм.).
— И, Георгіевскій, д, Бахрушина. (Парикм.).
— И. Б. Черкасскій, д. Московск. куп. о-ва. (Сукно).

Ивановъ Ив. Б. Грузинская, д. Курникова. 349. (Колон.).
— Ив. Абр. 1-й Новый, дмвл. 287.
— Ив Алдр. Денежный, д. Суханова. 696.
— Ив. Ан. Каретный рядъ, д. Васильева.
— Ив. Вас. ген.-м. 547.
— Ив. Вук. Кладбищенскій, д. Горбунова. 913.
— Ив. Гавр. Мертвый, дмвл. 241.
— Ив. Дав. Москворѣцкая наб., дмвл. 252.
— Из. Дав. куп. Курбатовъ, дмвл. 218.
— Ив. Дав. М. Ордынка, дмвл. 301.
— Ив. Дм. нс. Лефортово. военно-фельдшерская школа. 784, 837.
— Ив. Дм. кск. 1100.
— Ив. Дорм. кап. Лѣсной, меб. ком. „Бояръ“ № 56. 544.
— И. И. Георгіевскій, д. Николо-Угрѣшск. мон. (Желѣзо).
— И. И. Б. Серпуховская, д. Гальнбекъ. (Колон.). 347.
— И. И. Трындинскій, д. Трофимова. (Сапожн.).
— Ив. Ив. Александровскій, д. Ивановой. (Платье).
— Ив. Ив. Армянскій, д. Армянской церкви. (Типо-литогр.).
— Ив. Ив. Ильинка, д. Воскресенскаго монаст. (Золото).
— Ив. Ив. Леонтьевскій, д. Фокъ. (Гармон.).
— Ив. Ив. Медынка, д. Медынцева. (Столярн.).
— Ив. Ив 763.
— Ив. Ив. Б. Дорогомиловская, д. Тихомирова. (Кондитер.)
— Ив. Ив. прив.-доц. Моховая, гост. „Петергофъ“. 539, 811.
— Ив. Ив. Давиловская, дмвл. 101.
— Ив. Ив. кс. Девятинскій, д. Баюковой. 799.
— Ив. Ив. Кам.-Колл. дмвл. 175.
— Ив. Ив. Коровій валъ, дмвл. 192.
— Ив. Ив. Мартыновскій, дмвл. 237.
— Ив. Ив. Садовническая, дмвл. 390.
— Ив. Ив. Селиверстовъ, д. Котова. (Слесарн.).
— Ив. Ив. 1-й Полевой, дмвл. 339.
— Ив. Ив. нс бухг. 823.
— Ив. Ив. 1-й Знаменскій, д. Салтыкова. (Молочн.).
— Ив. Ив. нс. Солянка, Сир. инст. Имп. Николая I. 822, 823.
— Ив. Ив. Пименовская, дмвл. 327.
— Ив. Ив. кс. Б. Девятинскій, д. Баюкова. 1113.
— Ив. Ив. Чистопрудный бульв., д. цер. св. Троицы. (Живопис.).
— Ив. Ив. 2-й Эльдорадовскій, дмвл. 513.
— Ив. Конст. М. Ордынка, д. Романова.
— Ив. Леонт. М. Лубянка, д. Гужонъ.
— Ив. Матв. Б. Якиманка, дмвл. 516.
— Ив. Мих. Даевъ, д. Сарычевой. 1045.
— Ив. Мих. Толстовскій, д. Бодо. 1053.
— Ив. Мих. л.п.гр. Зубовскій бульв., д. Балихина. 1184.
— И. П. Тверской бул., д. Шубинскаго. (Мебель подерж.)

Ивановъ Ив. Прокоф. Б. Ордынка, д. Балашова.
— Ив. Семен. дкт. Пименовская, д. Журавлева. 939, 964.
— Ив. Серг. куп. Боженинoвская, дмвл. 39.
— Ив. Серг. шт.-кап. Рогожская заст., зд. лабораторн. маст. 547.
— Ив. Ст. Мясницкая, зд. Почтамта 568.
— Ив. Фед. сс. дкт. Подколокольный, д. Комит. попеч. о бѣдн. 929, 964, 1049, 1082, 1107.
— Ив. Фед. арт. Тверская, д. Фальцъ-Фейнъ. 1206.
— Ив. Фед. пдплк. Б. Мартыновскій, д. Сарычева. 554.
— Ив. Як. Б. Грузинская, д. Филиппова.
— Игн. Ив. Сивцевъ-Вражекъ, дмвл. 406.
— Ил. Ив. Краснохолмская наб., дмвл. 204.
— Ил. Ив. Швивая горка, д. Алексѣевыхъ. (Красильня).
— Ил. Пл. 866.
— И. П. Новая площ., д. Московск. купеч. о-ва. (Сукно).
— Ис. Петр плк. Б. Серпуховская, дмвл. 402.
— Іоаннъ Фед. свящ. Знаменка, д. Поповой. 685.
— Кар. Ив. Петербург. слоб., дмвл. 318.
— Коз. Ив. кск. 2 уч. Пятницск. ч., фабр. Шредеръ. 591.
— I Конст. Ефим. арт. Вятская, д. Бѣляева. 1204.
— Конст. Ив. нс. Гороховскій. д. Межев. инстит. 780.
— Конст. Ив. М. Лубянка, д. Страх. с-ва „Россія“. (Агенты).
— Конст. Ив. Ивановскій туп., дмвл. 154.
— К. М. Медынка, д. Терехова. 350. (Колон.).
— Конст. Ник. Казанскій, д. Гарди. 597.
— Конст. Эмм. Чухинск. туп., дмвл. 504.
— Куз. Ив. Спасск. туп., дмвл. 430.
— Л. М. Бронная, д. Орчинской. (Столяр.).
— Лавр. Ив. Калужская, д. Дмитріева.
— Леон. Сем. Б. Спасская, туп., д. Спѣсивцева. 1082.
— М. Б. Девятинскій, д. Карташева. (Драпир.).
— М. И. М. Каменьщики, д. Иванова. (Серебрян.).
— М. И. Каланчевская, д. Богомоловой. (Извозъ).
— М. И. Георгіевскій, д. Сушкина. (Портн.).
— Макс. Ив. 1 Дьяковскій, дмвл. 412.
— Макс. Ив. Богомоловъ пр., дмвл. 34.
— Макс. Ив. 3 Тверская-Ямская, дмвл. 454, 455.
— Март. Фед. Покровка, д. Рахманова. (Галант.).
— Мих. Ал. шт.-кап. Теплый, д. Бояровой. кв. № 13. 552.
— Мих. Влас. Кам.-Колл. в., дмвл. 106, 174.
— Мих. Ив. Матросская богад., 1086.
— Митр. Ив., Б. Прѣсненская, д. Спиридонова. (Парик.).

Ивановъ Мих. Конст. Банный, дмвл. 21.
— Мих. Мих. гс. Штатный, д. № 23. 588.
— Мих. Мих. гс. Мѣщанскій пол. д., 588.
— Мих. Мих. дкт. Плющиха, д. Бартенева. 933, 964.
— Мих. Мих. дкт. Ружейный, д. Арканова. 924.
— Моис. Ив. Криво-Рыбниковъ, дмвл. 210.
— М. М. Покровская, д. Жуликовыхъ. (Механ. зав.).
— Мих. Ник. нс. дкт Ильинка, д. Троицк. подв. 964, 1082.
— Мих. Пав. Архит. Зубовскій бул., д. Сокологорской. 1194.
— Мих. Павл. арх. Донская, д. Филимоновыхъ. 711.
— Мих. Пет. Моховая, д. Карзинкина.
— Мих. Степ. арт. Филипповскій, д. Подпалой. 1205.
— Мих. Троф. Лѣсной Нижній, д. Голицына. (Столярн.).
— Мод. Макс. дкт. М Болвановскій, д. Корниловой. 922, 928, 964, 1101.
— М. С. Краснохолмская, д. Родіонова. (Парик.).
— Никиф. Ив. Дубровки, Нов. Стр., дмвл. 127.
— Ник. Алдр. Тверская, мебл. комн. Фальцфейнъ. 707.
— Ник. Алдр. Страстн. площ., д. Дубровиныхъ. (Посуда).
— Ник. Алдр. Палашевскій, д. Шапошникова и Ботъ.
— Ник. Ал. Стремянскій, дмвл. 439.
— Ник. Ал. Б. Дворянская, дмвл. 104.
— Ник. Ал. М. Андроніевская, д. Задворнова. (Колон.).
— Ник. Ал. Жуковъ пр., дмвл. 136.
— Ник. Андр. 3 Крутицкій, дмвл. 212.
— Ник. Вас. Ст. Люблино Московско-Кур. ж. д. 755.
— Ник. Вас. п.пр.пов. Сѣнная, д. Синюшина. 735.
— Ник. Влас. Ст. Химки, с. д. 703.
— Ник. Дм. Архит. Калужская, д. Шмелевой, 1194.
— Ник. Дм. 9 Сокольническая, д. Езыкѣева 1145.
— Ник. Ефим. Трындинскій, дмвл. 394, 476.
— Ник. Зах. ка. дкт. Богословскій, д. Бахрушина. 764, 933, 964.
— Ник. Ив. Пименовская, д. Мартыновой. (Мясная).
— Ник. Ив. Б. Грузинская, с. д. (Кондит.).
— Ник. Ив. Ст. Басманная, д. Аминезарбъ. (Золото).
— Ник. Ив. псал. Б. Лубянка, д. ц. Введенія. 631.
— Ник. Иван. Самотецкій пр., дмвл. 392.
— Ник Ив. Б. Грузинская, дмвл. 96.
— Ник. Ив. 1 Арбатскій, дмвл. 11.
— Ник. Иван. Салтыковскій, дмвл. 38, 391.
— Ник. Ив. Донская, дмвл. 120.
— Ник. Ив. Дубровки, Нов. Стр. дмвл. 126.
— Ник. Іуліан. дкт. Долгоруковская, д. Понтигаіо. 964.

Ивановъ Ник. Ив. фельдш. Сухар. площ., д. гр. Шереметева. 921.
— Ник. Іуліан. кс. Долгорук., зд. Тюрьмы. 747.
— Ник Капит. дкт. Самотецкій пр., д. Стародубской. 925, 926, 940, 964.
— Ник. Куз. сс. Кадетск. пл., 3 корп. 784, 800.
— Ник. Лавр. 2 Новый, дмвл. 288.
— Ник. Мих. 2 Голутвинскій, д. Ивановыхъ. 906.
— Ник. Мих. л.п.гр. 2 Голутвинскій, дмвл. 87.
— Ник. Мих. ка. Самотецкій пр., д. Фалькевицъ. 585.
— Ник. Ник. 1-й Ушаковскій, дмвл. 483.
— Ник. Ник. пр. п. Тверская, домъ Гр. Олсуфьевой, меб. к. 731.
— Ник. Ник. Молочный, дмвл. 248.
— Ник. Ник. 716.
— Ник. Ник. двор. Хитровск. площ., дмвл. 491.
— Ник. Ник. Соколовскій, дмвл. 415.
— Ник. Ник. кап. Троицкій, домъ Рычина. 556.
— Ник. Павл. Тріумфальная Садовая, дмвл. 177, 388.
— Ник. Сем. дкт. Полуэктовскій, д. Ротъ. 766, 910, 964.
— Ник. Фом. Б. Серпуховская, домъ Карповыхъ. (Пиво).
— Нилъ Ив. Бол. Грузинская, домъ Ивановыхъ.
— Ос. Ив. Ямск. слоб. пер. № 12, дмвл. 523.
— Ос. Ив. 2 Ямская, дмвл. 246, 520.
— Ос. Ос. Мясницкая, домъ Сытова. (Аптекар. маг.).
— Ос. Петр. 1 Крутицкій, дмвл. 211, 212.
— П. Земляной валъ, д. Счетчикова. (Колон.). 354.
— П. Крымскій валъ, домъ Яковлева. (Башмачн.).
— Пав. Ал. шт. кап. Дoff. слободскій, д. Фоминой, кв. № 20. 555.
— Пав. Вас. Бол. Тверская Ямская, дмв. 44, 452.
— Пав. Вас Бол. Серпуховская, домъ Базыкина. (Мука).
— Пав. Вас. Лѣсной, дмвл. 116, 233.
— Пав. Гр. Сѣнная, домъ Абориной, (Грибы)
— Пав. Ив. Больш. Знаменскій, дмвл. 143, 565.
— Пав. Ив. Б. Переяславльскій, дмвл. 316.
— Пав. Ив. 2 Церковная, дмвл. 498.
— Пав. Ив. 1 Мѣщанская, д. Козловой. (Сельди).
— Пав. Ив. Архит. Машковъ, соб. д. 1194.
— Пав. Ив. Ст. Басманная, д. Пріятелевой. (Парикм.).
— П. И. Тверская, домъ Постниковой, (Обувь)
— Пав. Мих. Георгіевскій, д. Бахрушина.
— Пав. Мих. Китайскій пр. д. Человѣколюбиваго О ва. (Прикладъ).
— Пав. Пав. п.пр.пов. Бол. Афанасьевскій, д. Боршева. 735.
— Пав. Пет. кс. провиз. Калужскак, зд. Голицынск. больн. 851, 916.
— Пав. Фед. пр.п. Новинскій, домъ Прощина. 731.

Ивановъ П. А. 1 Зацѣпскій пр., дмвл. 139.
— Пет. Ал. Ивановская, дмвл. 152.
— Петр. Ал. 4 Новый, дмвл. 288.
— Петр. Андр. Мал. Каменщики, домъ Крашенниниковъ. 715.
— Петр. Анг. М. Дворянская, дмвл. 105.
— Петр. Зах. пдпрч. Покровка, мебл. комн. Поповой. 550.
— Пет. Ив. Николо-Ямская, домъ Давыдова. (Колон.). 355.
— Петр. Ив. Покровская, д. Шишелова. (Дрова).
— Петр. Ив. Церковный, дмвл. 499.
— Пет. Ив. Семеновская, ц. Николы Угрѣшскаго монаст. 356. (Колон.).
— Пет. Ив. Влад. Долгоруковская, дмвл. 59.
— П. И. Чухинскій, домъ Пыховыхъ. (Портн.).
— Петр. Ил. Хамовнич. казарм. 552.
— Петр. Конст. кр. Гороховск. домъ Межев. Инст. 780.
— Пет. Марк. Б. Чернышовскій, домъ Катыкъ.
— Петр. Мих. сс. Остоженка, домъ Алексѣевскаго мон. 795, 818.
— Петр. Ник. пор. Хамовнич. казар. 551.
— Пет. Ник. Неглинная, д. Коммиссарова. (Карт. бумага).
— Пет. Ос. Скотопрогонная, дмвл. 410.
— Пет. Пант. Срѣтенскій бул., домъ „Россія“ кв. 27.
— Петр. Степ. Вельяминовская, домъ Иванова. 570.
— Плат Ив. 1-й Тишинскій, дмвл. 463, 465, 609.
— Плат. Пет. сс. Кремль, Офицерскій корпусъ. 535.
— Прок. Ив 3-я Тверская Ямская, дмвл. 456.
— Прох. Ив. 4-я Тверская Ямская, дмвл. 457.
— Род. Ив. М. Дворянская, дмвл. 105, 340.
— Род. Ив. М. Дорогомиловская, дмвл. 123.
— С. Мал. Тишинскій, домъ Баркова. (Сапож.).
— Серг. Алдр. кск. Павловскій посадъ. 707.
— Серг. Вас. худ. Кривоникольскій, д. Обтяжковыхъ. 813, 814.
— Серг. Вас. Арт. Остоженка, домъ Котовой. 1194.
— 2-й Серг. Дорим. шт. кап. Лѣсная, домъ Ковригина, номера „Бояръ“ кв. № 56, 542, 552.
— 3-й Серг. Ерем. арт. Садов. Кар., д. Максимова 1204.
— С. И. Бол. Семеновская, домъ Тинятова. (Парик.).
— С. И. Серпуховское ш., д. Милишникова. (Мѣдн.).
— С. И. и **Эдуардовъ** А. И. Мал. Знаменскій, д. Нейшеллеръ. (Перч.).
— С. И. Каланчевская, домъ Иванова. (Извозъ).
— Серг. Владимирск. шоссе, дмвл. 60.
— Серг. Гавр. Щемиловскій, дмвл. 511.
— Сер. Ив. Стремянскій, дмвл. 439.
— Сер. Ив. Покровка, д. Чибисова.
— Серг. Ив. Б. Черкасскій, домъ кн. Голицына. (Вата).

Ивановъ Серг. Ив. Плющиха, д. Аплаксиной. (Кузнеч.).
— Серг. Ив. Мал. Черкасскій, домъ Куп. О-ва. (Галантерейн.).
— Серг. Ив. Стромынка, дмвл. 438.
— Серг. Ив. фельдш. Калужская, бол. кн. Щербатова. 922.
— Серг. Ив. Грязная, д, Варишкиной. (Колон.). 357.
— Серг. Ив. Покровка, домъ Чибисова. (Тракт.).
— Серг. Ив. Шерупенковъ, дмвл. 508.
— Серг. Ив. Б. Сухаревская площ., зд. Страннопріим. дома гр. Шереметева. (Мануф.).
— Серг. Ив. Б. Черкасскій. д. Моск. Куп. О-ва. (Мануф.).
— Серг. Ив. Новая площ., д. Москов. Купеч. О-ва. (Мануф.).
— Серг. Коз. Лефортово, д, Малолѣтникова. 573.
— Серг. Лавр. пдпр. Охотничій, д. Пузиной. 559.
— Серг. Мих. шт.-кап. Кадетск. площ., 2 корп. 783.
— Серг. Ник. пор. М. Никитская, д. Ритигихъ. 584.
— Серг. Як. Георгіевскій, д. Николо-Угрѣшск. мон. (Столярн.).
— Степ. Божениновская, дмвл. 39.
— Ст. Ив. Красносельская, д. Кудряшева.
— Степ. Степ. Цвѣтной бульв., д. Гофманъ. 575.
— Тим. Ив. Бутырскій пр., дмвл. 51, 498.
— Тим. Ив. Коровій валъ, дмвл. 192.
— Тим. Ив. Кузнечный, дмвл. 217.
— Ф. Земляной вал, д. Домостр. О-ва. (Колон.). 356.
— Ф. Проточный, д. Дербенева-Степанова. (Токар.).
— Ф. Клементьевскій, д. Саишникова. (Сапож.).
— Фед. Ал. ттс. 1 Мѣщанская, д. Перлова. 817.
— Фед. Ал. Владимірка, дмвл. 57, 175.
— Фед. Григ. пас. ст. Москва, Никол. ж. д. 755.
— Ф. И. Пустая, д. Воробьева. (Мебель).
— Фед. Ив. Шапочный, дмвл. 506, 507.
— Фед- Ив. ка. Н. Басманная, здан. больницы. 913.
— Фед. Ив. Никоновскій пр., дмвл. 283.
— Фед. Ив. Брестская, дмвл. 43.
— Ф. Л. Покровка, д. ц. Троицы на Гряз. (Мѣха).
— Фед. Моис. Живодерн. слоб., дмвл. 134.
— Ф. И. Шубинскій, д. Николаевой. (Малярн.).
— Фед. Ник. п. пр. пов. Подвѣски, д. Фидлеръ. 735.
— Фил. Арт. Екатерининская, дмвл. 130.
— Фил. Ив. Донская, дмвл. 120.
— Фил. Ив. Бутырская, дмвл. 48, 49.
— Як. Евд. ка. Владимірская, д· Сафроновой. 914.
— Як. Ив. Проектиров. дмвл. 353.
— Як. Ив. Георгіевскій, д. Гусачевой. (Парикм.).
— Як. Ив. Новый Проектированный, д. Краско. 359. (Колон.).
Ивановъ Як. Ив. Б. Дорогомиловская, д. Исаева. 360. (Колон.).
— Як. Ив. Поварская, д. Нарышкиной. (Портной).
— Я. И. Лаврентьевская, д. Носовыхъ. (Портной).
— Ник. Ник. Хитровскій, дмвл. 491.
Ивановъ-Луцевинъ Ник. Фед. г.-м. Староконюшенный, соб. д. 436, 541, 1052.
Ивановъ-Королевъ Гр. Вас. М. Спасскій, д. Винограцова.
Ивановъ-Терентьевъ Алдръ Ал. архит. Ср. Кисловка, д. Якунчикова. 1194.
Ивановъ-Шитцъ Алдр. Андр. архит. Шереметевскій, д. гр. Шереметева. 549, 1194.
Ивановы Митр. Мих. и Влад. Ник. Средніе ряды. (Картонъ).
— насл. Рязанская, дмвл. 380.
Иванцова Кс. Мих. массаж. Просвиринъ. д. Пичугина. 1019, 1030.
Иванцовъ Алдръ Алдр. кс. Кирочный, д. Сергѣева. 771, 783, 818, 840.
— Ал. Ал. Кирочный, д. Сергѣева. 819.
— Мих. Алдр. Скатерный, д. Соловьева. 772, 790, 810, 813, 834.
— Ник. Мих. протоіер. Москворѣцкій пр., д. Дворцов. Вѣд. 616.
— Пав. Ник. дкт. Б. Никитская, д. Элькиндъ. кв. № 20. 933.
— Пав. Ник. дкт. Кудринская Садовая. Софійская Дѣтск. больн. 964, 1137.
— Серг. Алдр. Кирочный, д. Сергѣева. 770, 771, 785, 790, 1061.
Иванчевъ Ник. Род. Пыховъ, д. пріюта Моск. Дворян. 1108.
— Ник. Род. дкт. Житная, д. Яковлева. 964.
Иванѣевъ Вас. Вас. пр. п. Брюсовскій, д· Андреева. 731.
Ивачева Варв. Мих. Глухой, дмвл. 84.
Ивачевъ А. С. дкт. Длухой, д. Ивачевой. 964.
— Ник. Серг. пдпч. 555.
Ивашкевичъ Коз. Ам. кск. инж. Б. Бронная, ц. Юдиныхъ. 706.
Ивашкинъ Алдр. Ник. Кудринскій, д. Бабурина.
— Ник. Алдр. пдпрч. Волхонка, мебл. комн. Кислухина. 551,
Ивенсенъ Карлъ Карл. ка. дкт. 1-й Знаменскій, д. Тереховой. 766, 911, 932, 964.
Иверновъ Ив. Алдр. сс. Гороховскій, д. Межев. Инст. 778, 780.
Иверская община Б. Полянка, дмвл. 343, 516.
Иверскій мон. Золоторожская, дмвл. 147, 492.
Ивинскій Ив. Ив. Мерзляковскій, д Глазовой. (Мебель).
Ивкова Алдра Зах. М. Оленья, дмвл. 297, 509.
— Ольга Серг. Тверская, д. Спиридонова. 1078.
Ивлевъ Ал. Вавил. Лавровъ, дмвл. 221.
- Л. С. Владимирка, дмвл. 58.
Игаевъ Мих. Тим. п. пр. п. Калашный, д. Чистякова. 735, 738.
Игельстромъ Варв. Мих. вд. сс. М. Грузинская, дмвл. 97.
Игнатій архимандр. Никольская, Заиконоспасскій монастырь. 622.
Игнатій Іеромонахъ (Ипатьевскій, Антіохійское Патріарш. подв. 633.
— Іеромон. Никольская, Богоявленск. монаст. 620.
— Іеромон. Симонов. мон. 626.
— Иппод. Троицкій, Троицкое подворье. 684.
Игнатинъ Ив Фед. Ивановская, дмвл. 152.
Игнаткинъ Ив. Фед. Гусятниковъ, дмвл. 100.
Игнатова Алдра Ник. Земляной валъ, д. Пермской. (Колбасн.).
— Алдра Ник. Трехпрудный, д. Плетникова. 834.
— Вас. Никит. 1-я Мѣщанская, д. Закорскаго (Платье).
— Ол. Ник. Долгоруковская, дмвл. 117.
Игнатовичъ Конст. Ив. дкт. Лопухинскій, д. Домовлад. О-ва. 851, 916, 964, 1106.
— Ядв. Клем. Леонтьевскій, д. Лутковскаго. (Модн.).
Игнатовъ Хухриковскій пр., дмвл. 494.
— Алдр Алдр. Ср. Прѣсня, д. Соколовой. 794.
— Ал. Ив. Срѣтенка, д. ц. св. Троицы на Листахъ. (Хозяйств.).
— Вас. Ал. Калужская, д. Уткина-Егорова. (Мануф.).
— Вас. Пет. Бол. Каменьщики, дмвл. 168.
— Вас. Пет. Подвѣски, с. д. 662.
— Вас. Пет. Бутиковскій, дмвл. 48.
— Ив Алдр. Орл.-Давыдовскій, д. Шибанова. 612.
— Ив. Вас. Черногр.-Садовая, д. Чумакова. (Колбасн.).
— Ив. Игн. Ямск. слоб. № 7, дмвл. 522.
— Ив. Тим. Срѣтенскій полиц. домъ. 583.
— Ив. Тим. Никоновскій пр., дмвл. 283.
— Ив. Тим. Ново-Іерусалимскій, дмвл. 285.
— Ил. Ник. дкт. Лопухинскій, д. Москов. Домовладѣльч. Т-ва. 964.
— Конст. Мих. Алексѣевск. водокачка. 604.
— Леон. Ник. инж.-техн. Неглинный пр., д. Гонецкой. 704, 1059.
— Мак. Артам. Скотопрогонная, дмвл. 410.
— Ник. Ник. пр. п. Юшковъ, д. Страх. О-ва „Россія“. 731.
— Серг. Ив. Садов.-Земл. валъ, д. Кур.-Ниж. ж. д. 754.
— Т. Ф. Божедомскій, д. Грузинцева. (Парикм.).
— Фил. Алдр. Чухинскій Новый, д. Назарова. (Колон.). 361.
Игнатьева Ан. Андр. Бутырская, дмвл. 48, 75.
— Ан. Дм. М. Грузинская, дмвл. 97.
— Вѣра Дм. ак. Долгоруковская, д. Широкова. 1019.
— Вѣра Пав. масс. Остоженка, мебл. комн. Челищева. 1030.
— Евд. Никит. Гороховская, д. № 20. 828.
— Ек. Леон. гр. Воздвиженка, дмвл. 62, 180.
— Мар. Игн. Сорокосвятская, дмвл. 424.
— Мар. Петр. Стар. Слободка, дмвл. 434.

Игнатьева Матр. Игн. 2 Мѣщанская, дмвл. 257.

— Ол. Рост. двор. Сивцевъ-Вражекъ, дмвл. 406.

— Праск. Гавр. Глухой, дмвл. 85.

Игнатьевъ Алдр. Алдр. дкт. Богословскій, д. Бахрушина. 964.

— Ал. Конст. Калужская, 2-я Гор. бол. 922.

— Ал. Ершовъ, д. Макарова. (Токар.).

— Аф. Вас. Лазаревскій, д. Нарышкиной (Лѣсн мат.).

— Аф. Вас. М. Переяславскій, дмвл. 317.

— Варнава Еф. Гороховскій, зд. Межевого Инст. 765, 780, 785, 964, 1129, 1135, 1136.

— В Е. Тверская, д. Никольск. мон. (Платье).

— Вас. Егор. 2-й Крутицкій, д. Глѣбова. (Слесарн. зав.).

— Вас. Ег. 2-й Крутицкій, дмвл. 211.

— Вас. Ефр. куп. Трубниковскій, дмвл. 475.

— Вас. Фед. Б. Александровск., дмвл. 3.

— Вяч. Серг. гс. „Кусково“, д. Алексѣева. 726.

— Ив. Ив. Проточный, д. Лелянова. 362. (Колон.).

— Ив. Игн. Драчевка, д. Васильева. (Полотеръ).

- Ив. Фил. 3 Миняевск. пр. дмвл. 243.

— Лев. Из, ген.-м. М. Лубянка, д. Стр. Общ. Россія. 560.

— Леон. Ник. гв. эс, гр. Кудринская, д. Эйлеръ. 541.

— М. Арбатъ, д. Базыкина. (Шляпы).

— Мих. Вас. 1-й Благовѣщенскій, дмвл. 33.

— Мих. Вас. дкт. Плющиха, д. Игнатьевой. 330, 927, 964, 1137.

— И. 1 Мѣщанская, д. Воронецъ. (Иконост.).

— Ник. Ив. Маросейка, д. Щелкунова.

— Ник. Игн. Садовническая, дмвл. 389.

— Ник. Ник. арт. Б. Бронная, д. Петрова. 1214.

— Пав. Льв. пор. Лубянская, площ. д. Страх. Общ. Россія. 560

— Серг. Григ. Мясницкая, д. Эрландеръ.

— Серг. Григ. Сѣнная площ. дмвл. 446.

— Серг. Фед. сс. Хохловскій, д. Мелеев. Канцел. 726.

— Фед. Як. Смоленск. площ. д. Орловыхъ. (Обувь).

— Як. Вас. Трифоновскій, дмвл. 470,

Игнашкинъ Христоф. Самойл. Срѣтенка, д. С.-Петербург. Стр. О-ва.

Иголкина Анаст. Ив. Ср. Слободка, дмвл. 434.

— Варв. Ив. Борисоглѣбскій, д. Писемскаго. 1128.

Игумновъ Вл Ив. Борисоглѣбскій, д. Писемскаго 604.

— Вяч. Фед. дкт. Срѣтенка, д. Цыплакова. 964

— Ив. Ив. Земляной валъ, дмвл. 336, 384.

— Конст. Ник. Поварская, д. Гиршманъ. 810.

— Ник. Вас. п. п. гр. Старое шоссе, дмвл. 435.

— Ник. Вас. п. п. гр. Б. Якиманка, дмвл. 515.

Игумновъ Ник. Вас. п. п. гр. Петровско-Разум. соб. д. 1083.

— Ник. Вас. п. п. гр. Астрадамскій, дмвл. 15.

— Пет Ив Садовая-Землянка, д. Игумновыхъ. 1182.

— Як. Фил Зацѣпа, дмвл. 138, 439.

Идельсонъ Д. Чистопр. бул., д. Черкасовой. (Механич. завед.).

— Маркъ Ил. Ирининская, дмвл. 158.

Изакѣевъ Изот. Ив. 9 Сокольническая, дмвл. 418.

Изачикъ Мих. Бор. ттс. дкт. Остоженка, д. 27. 548, 915, 964.

Извольскій Ник. Алдр. нз. Б. Бронная, №№ Петрова. 783.

Извѣковъ Леон. Пав. п. пр. пов. Остоженка, д. 12. 735.

— Ник. Дм. протоіер. Зубовскій бул., д. Придвор. Вѣд. 616, 763, 805, 1129, 1130, 1191.

— Ник. Ив. свящ. Мертвый, зд. Мухановской богад. 687.

— Ник. Пав. въ X кл. Пятницкая, д. Бабининой. 784.

— Пав. Гр. протоіер. наст. придворн. Арханг. соб. 616.

Изгарышева Евл. Ник. Яковлевскій, дмвл. 234, 517, 787.

Издатели „Русскихъ Вѣдомостей“ Б. Чернышевскій, дмвл. 500.

Изензе Влад. Вас. Н. Божедомка, здан. Маріинск. больн. 918.

Изергинъ Афиног. Степ. Донская, д. Иродовой. 1144.

Измайлова Алдра Ив. Семеновская, д. Пекина. 1066.

— Тат. Петр. вд. тс. Успенскій, дмвл. 479.

Измайловъ Ник. Пав. п. пр. пов. у М. Каменн. моста, д. Протопопова. 735, 738.

— Ник. Серг. пдплк. Воздвиженка, д. Строител. Общ. 751.

— Пав. Ив. ка. Бахметевская, Инж. учил. 778.

— Сем. Алдр. сс. Хлынов. туп., д. Берендѣева. 791.

Изоевъ Петр. Фед. Покровка, Фурманный пер., д. Поллакъ. 786.

— Петр. Фед. Скорняжный пер., д. Гатцука. 849.

Изотова Ир. Гавр. М. Краснопрудный, мдвл. 199.

Изотовъ Конст. Гавр. кс. 1 Ушаковскій, д. Кашина. 575.

— Н. О. Селезневская, д. Чернятина. (Печн. раб.).

— Фед. Іос. Страстной бул., д. кн. Горчакова.

Израилевъ Вас. Егор. кап. Краснoказарменная, д. Юдановой. 562.

Израилитанъ Федосья Влад. дкт. Петровка, д. Михалкова. 964, 1010.

Израиловичъ Г. М. Черкасскій, д. Купеч. О-ва. (Мануф.).

— Дав. Ман. Арбатъ, д. Бобовичъ. (Часы).

— Изр. Дав. Арбатъ, д. Бобовичъ.

— Рейз. Каз. 1 Мѣщанская, дмвл. 256, 316.

— Э. М. Срѣтенка, д. Рѣшетниковой. (Часы).

— Шм. Монас. Мыльниковъ, дмвл. 254.

Израиль іеромон. Калужск. вор., Донской мон.

Израэльсонъ Маркъ Мор. Софійка, д. цер. Св. Софіи.

— О. А. Столешниковъ, д. Карзинкина. 1120.

Изумрудская Анаст. Іос. Б. Царицынская, зд. Клиникъ. 908.

Изъѣдиновъ Бор. Мих. Бол. Грузинская, д. Шамова. 605.

Изюмовъ Влад. Вас. Петровскія казармы. 601.

— Ив. Ник. Калужская площ. дмвл. 120, 166.

— Ив. Осип. Ризъ-Положенскій, дмвл. 370.

— Ив. Тим. М. Калужская, дмвл. 167, 370, 1066.

— Н. И. Калужская, д. Семиладновыхъ. (Тракт.).

— Ник. Ив. Зацѣпа, д. Харитонова.

— Ник. Ник. Калужская площ., дмвл. 166.

— Серг. Ник. Калужская площ., дмвл. 161, 166.

— Серг. Петр. п.гр. Старослободскій, дмвл. 436.

— Серг. Петр. Драчевка, дмвл. 124, 241, 414.

Икавитцъ Эд. Карл. дкт. Донская, д. Простякова. 964.

Икова Е. А. Кудринская, д. Эйлеръ. (Массаж.). 1030.

Иковъ Ник. Алдр. п. пр. пов. Оружейный, д. Горячева. 735.

Иконникова Ан. Вас. Пустой, д. Ксенофонтова. 870.

— Мар. Ив. Нов. Алексѣевская, дмвл. 7.

— Мар. Матв. купч. Стремянскій, дмвл. 105, 439.

— Нат. Ник. Семеновская, д. Акимова. 871.

— Ол. Никан. ак. Б. Грузинская, д. Добролюбова. 1019.

— Тат. Евстр. Б. Спасская, д. Мажарина. (Корсеты).

Иконниковъ Пет. Пет. Красносельскій, д. Безбородова.

Икономовъ Влад Федос. Шерупенковъ, д. Смирнова. 579.

Илія іером. Кремль, зд. Синод. Конт. 616.

Илларіоновъ Ив. Аполл. Рождественскій бул., д. Малюшина. (Мѣдн.)

— Сем. Илл. куп. Б. Сергіевскій, дмвл. 399.

Илларіонъ іеродіак. Кремль, Чудовъ мон. 628.

— іеродіак. Новоспасск. площ., Новоспасск. мон. 625.

— іеродіак. Новоспасская площ., Покровск. мон. 625.

Иллюминарскій Алдр. Степ. Новинскій, дмвл. 284.

Иловайская Ан. Ник. Николопесковскій, д. кн. Голицына.

— Людм. Серг. Александровская, д. Шерупенкова. 860.

Иловайскій Георг. Ник. шт. ротм. Николопесковскій, д. кн. Голицына. 557.

— Дм. Ив. д. с. Пименовскій, соб. д. 103, 328, 750, 1142, 1186.

— Маркелъ зд. Факульт. клиникъ 964.

— Пет. Маркел. ветер. вр. Смоленскій бул., д. Мишке. 587, 1034.

Ильбери Юл. Семен. общ. зд. Павелецк. жел. дор. 757.

Ильенко Ив. Мих. 750.

Ильина А. Н. Лавровъ, соб. д. 845.
— Агрип. Павл. Астраханскій, дмвл. 16.
— Ан. Дм. Грязный, дмвл. 99.
— Ан. Дмитр. М. Дровяной, дмвл. 125.
— Ан. Конст. ж. плк. Б. Спасскій, дмвл. 146, 429.
— Варв. Алдр. Раздѣльная, дмвл. 368.
— Вѣра Конст. арт. Тверская, д. Фальцъ-Фейнъ. 1203.
— Дар. Вас. Даевъ, дмвл. 100, 432.
— Дар. Терент. Лавровъ, дмвл. 221.
— Екат. Б. Дмитровка, д. Востракова.
— Екат. Ал. Глинищевскій, д. Павловыхъ. (Моды).
— Ек. Коз. Серпуховское шоссе, дмвл. 404.
— Зоя Ив. фельдш. Фурманный, зд. Глазн. больн. 927.
— Мар. Дм. фельдш. Проточный, д. Лебедева. 924.
— Мар. Ник. Оружейный, дмвл. 303, 327. (Экипажн.).
— Мар. Фед. Шаболовка, д. № 63. 1106.
— Над. Ал. Б. Успенскій, дмвл. 480.
— Нат. Ив. ж. ка. Всеволожскій, дмвл. 73.
— Нат. Пав. М. Покровскій, дмвл. 337.
— Ол. Пав. М. Покровскій, дмвл. 337.
— Ол. Федор. Н. Краснопрудная, дмвл. 199.
— Пелаг. Ант. Панкратьевскій, д. Уткиной. (Мѣдная маст.).
— Поликс. Мих. Никитск. бул., дмвл. 271.
— Праск. Фед. М. Лубянка, д. 3 Муж. гимназ. (Колон.). 363.
— Юлія Вл. Шигинскій, дмвл. 508.
Ильиной Над. Серг. насл. Красносельская, дмвл. 200, 202.
Ильинская ак. Александровская, д. Архипова. 1019.
— Алдра Мих. Красносельская, дмвл. 201.
— Ек. Ив. Выползовъ, дмвл. 73.
— Екат. Мих. Красносельская, дмвл. 201.
— Елиз. Вас. М. Бронная. 773.
— Елиз. Як. 832.
— Зин. Мих. Воронцовская, д. Прохорова. 867.
— Кап. Петр. Лужниковская, д. цер. Св. Николая. 1030.
— Мар. Вас. Б. Никитская, д. Панкиной. (Прокат. піан.).
— Мар. Конст. Гороховская, Мал. Отд. Инст. Имп. Николая I. 824.
— Юл. Мих. Красносельская, дмвл. 201.
Ильинскій Алдръ Алдр. Божедомскій, д. Степанова. 811.
— Алдръ Корнел. арт. Тверская, м. к. „М. Парижъ“. 1214.
— Ал. Мих. псал. Введенская пл., д. цер. Введенія во храмъ Пресв. Богород. 631.
— Ал. Серг. псал. Ризположенскій, ц. д. 682.
— Вас. Мих. Донская, д. № 69. 904.
— Вас. Петр. сс. Донская, д. Портнова. 798.
— Влад. Капит. дкт. Глинищевскій, д. Бахрушиныхъ. 924, 964.
— Вл. Мих. псал. село Троицко-Голенищево. 666.
— Дм. Мих. діак. Воронья, д. ц. Св. Сергія, что въ Рогожской, 661.
Ильинскій Ив. Гавр. п. п. гр. Кудр.-Садовая, д. Переселенкова. 580.
— Ив. Ив. кзк. Долгоруковская, д. Субботина. 874, 1050.
— Ив. Ив. ка. Мясницкая, зд. Почтамта. 570.
— Іос. Петр. крг. Петр.-Разум. д. Покровскаго 546.
— Конст. Мих. діак. М. Якиманка, д. Иверск. общ. 649.
— Матв. Ник. Б. Воздвиженскій, д. Мясникова. 726.
— Мих. Пет. діак. М. Ордынка, д. ц. Покрова. 656, 881.
— Ник. Алдр. Воскресенскій пр., д. Срѣтенской. 868, 879, 900.
— Ник. Алдр. арх. Б. Грузинскій туп., дмвл. 98.
— Ник. Вас. Чихачевскій, д. Ларіононой. 575.
— Ник. Мих. кзк. Костомаровскій, д. Евгеньева. 586.
— Ник. Пав. Н. Басманная, зд. больницы. 913.
— Петр. Алдр. ст. Химки, Никол. ж. д. 756.
— Пет. Вас. нс. Сокольничье шоссе, д. Акимова. 575.
— Петр. Теплый, дмвл. 458.
— Петр. Серг. діак. Боженинскій, дмвл. 40.
— Пет. Серг. діак. 3-й Зачатіевскій, соб. д. 140, 622.
— Сем. Алдр. кз. дкт. Пятницкая, д. ц. Воскрес. Славущ. 921, 964.
— Серг. Гавр. 4-й Полевой, дмвл. 340.
— Серг. Мих. псал. Дербентскій туп., церк. д. 652.
— Серг. Пет. псал. Лужницк. пр., д. ц. Тихвинскія Бож. Мат. 664.
Ильинъ Варшавское шоссе, д. Ильиной. (Колон.). 364.
— Ак. Сид. Глазовскій туп., дмвл. 83.
— Алдръ Алдр. Николо-Ямская, дмвл. 277.
— Алдръ Ив. 1140.
— 1-й Алдр. Ив. пр п. ст. Хрущево, Ряз.-Ур. ж. д. им. Б. Полянка. 731.
— Алдръ Ал. Срѣтенскій туп. дмвл. 433.
— Ал. Алдр. пор. Раздѣльная, соб. д. 551.
— Ал. Андр. п. пр. п. Николо-Ямская, соб. д. 277, 1108.
— Ал. Андр. Николо-Ямская, соб. д. 608, 798.
— Ал. Ал. Драчевка, д. Ильиной.
— Ал. Ник. тов. ст. Москва, Никол. ж. д. 755.
— Ал. Сем. М. Ордынка, дмвл. 301.
— Андр Андр. пдпр. 552.
— Андр. Ник. г. Бронницы. 579.
— В. И. Воскресенское шоссе, дмвл. 72.
— Вас. Ил. Б. Краснопрудный, дмвл. 199.
— Вас. Ил. Глазовскій, дмвл. 82.
— Вас. Ил. нс. Чистопрудн. бул., д. Антечн. маг. 548.
— Вас. Мих. кр. 580.
— Вас. Сем. Полуярославскій, дмвл. 342.
— Вас. Сем. Красносельская, д. Самойлова. (Желѣзо).
— Вас. Тих. Селезневская, дмвл. 393,
— Влад. Ив. ка. 709.
Ильинъ Вл. Леонт. ка. Чудовскій, Свѣшниковой, кв. № 15, 540.
— Вл. Ник. шт.-кап. Кад. пл., 3 кад. корп. 783.
— Гавр. Вас. Тверская, д. Хомяковыхъ. 601.
— Гр. Краснопрудная, д. Бычкова.
— Гр. кр. 1 Мѣщанская, с. д. 712.
— Гр. Ил. Б Переяславльскій, дмвл. 316.
— Григ. Ил. 1 Мѣщанская, дмвл. 256.
— Григ. Ил. Стар. Слободка, дмвл. 434.
— Григ. Ил. Красносельская, д. Рубенкова. (Ренсков.).
— Григ. Ил. Ивановская, дмвл. 152.
— Г. П. Б. Грузинская, д. Тубинскаго. (Печн. раб.).
— Дм. Вас. плк. Знаменскій, с. д. 1044.
— Дм. Вас сс. 2 Знаменскій, соб. д. 563, 761.
— Дм. Ив. Вятская, дмвл. 75.
— Дм. Ил. Н. Проектиров., дмвл. 352.
— Дм. Сем. М. Ордынка. дмвл. 301.
— Ег. Ил. Дачный, дмвл. 103.
— Ерм. Григ. Глинистый дмвл. 83.
— Ерминенгельдъ Сем. Пименовская, дмвл. 327.
— И. Ст. Божедомская, д. Виноградова. (Колон.). 365.
— И. И. Ср. Тишинскій, д. Николаева. (Старье).
— Ив. Вас. кап. Б. Грузинская, д. Строит. О-ва. 561, 1059.
— Ив. Пав. М. Покровскій, дмвл. 337.
— 2 Ив. Степ. пр.п. Б. Дмитровка, д. Чуксина. 731.
— Ив. Эмман. ка. Госпитальная, зд. Воен. Госп. 914.
— Ил. Мих. арт. Настасьинскій, д. Скворцова. 1219.
— И. Я. Кар.-Садовая, д. Ястребовой. (Парик.).
— Іос. Ил. Б. Серпуховская, д. Гурьевыхъ. (Часы).
— Конст. Лавр. ротм. Еропкинскій, д. Мартынова. 564.
— Матвѣй Хапиловская, дмвл. 488.
— Мих. Ив. Хапиловская, дмвл. 489.
— Мих. Конст. Арбатск. площ., д. 588.
— М. Н. 3 Коровій, д. Фетисова. (Колон.).
— Ник. Абр. Дубровка, дмвл. 29, 126.
— Ник. Алдр. Николо-Ямская, дмвл. 277.
— Ник. Ал. Балканскій, дмвл. 19.
— Ник. Артем. М. Грузинская, д. Кольцева. 725.
— Ник. Ал. Грохольскій, дмвл. 94.
— Ник Вас. Земляная, дмвл. 141.
— Ник. Ив. Ст. Малаховка. 578.
— Ник. Ив. инж. плк. 747.
— Ник. Ник. Калужская, зд. Мѣщанск. учил. 814.
— Н. П. Краснохолмская, набер., д. Меркулова. (Сѣно).
— Ник. Сем. М. Ордынка, дмвл. 301.
— Ник. Фед. Живаревъ, дмвл. 134.
— Ник. Филат. Дегтярный, д. Ренева. (Портной).
— Пав. Вас. Б. Серпуховская, дмвл. 401.
— Пет. Алдр. Николо-Ямская, дмвл. 277.

Ильинъ Пет. Вл. дкт. Антипьевскій, д. Мазингъ. 766, 910, 920, 965.

— Пет. Гр. діак. Антипьевскій, д. ц. Антипія, 628, 874.

— П. И. Б. Серпуховская, д. Петрова. (Плотнич.).

— Петр. Макс. нс. Симоновск. караул. домъ 546.

— Пет. Ник. Каретн. рядъ, дмвл. 177.

— Сер. Семеновская, д. Воробьева. (Иконы).

— Серг. Алдр. Николо-Ямская, дмвл. 277.

— Серг. Алдр. Воронцово поле, д. Волковой. 1177.

— С. К. Новая пл., д. Китайская стѣна. (Мѣдн. тов.).

— Серг. Сав. Срѣтенск. полиц. д. 588.

— Ст. Дм. Земляной валъ, д. Федорова. (Колон.). 367.

— Фед. Вас. Б. Серпуховская, дмвл. 401.

— Фил. Ил. Башиловская, дмвл. 26.

— Фил. Ил. Богородицкая, дмвл. 34.

— Ф. И. 2 Новый, дмвл. 288.

— Фед. Ил. Б. Переведеновка, аренд. 312.

— Фед. Ил. Покровская, аренд. 334.

Ильины Флор. Мих. 2-я Церковная, дмвл. 498.

— Насл. Соломен. стор. пр., дмвл. 422.

Ильичевъ Дм. Ил. и **Ситунинъ** Ив. Гр. Торг. Домъ 1-я Рогожская, д. Ярцевой. (Кондитер.).

Илышева Мар. Ил. ж. ген.-м. Земляной валъ, дмвл. 384.

Ильишъ Левъ Эд. дкт. Тверская, д. Спиридонова. 965.

Илькевичъ Влад. Як. дкт. Полуэктовскій, д. Рыжкова. 930, 933, 965.

— Конст. Як. дкт. Дѣвичье поле, зд. Клиникъ. 765, 965.

Ильцевичъ Лар. Дав. вд. плк. Больш. Трубный, дмвл. 115, 476.

Ильюченко-Ющенко Ник. Пал. нс. Селезневская, д. Цуканова. 695.

Илюшинъ Алдр. Ив. Воскресенское шоссе. (Дрова).

— Вас. Петр. Конная пл., дмвл. 189, 192.

— Тим. Ерм. Серпуховское шоссе, дмвл. 404.

— Фед. Никиф. Бол. Серпуховская, д. Бородулина. (Колон.). 368.

Илья Іеромон. 613.

Ильяшевичъ Ан. Мих. Покровск. бульв., д. Медынцевъ. 834.

Именитовъ Вас. Фед. Бол. Трубный, д. Павловскаго. 1183.

— Конст. Фед. Плющиха, д. Косаткина. 1183.

— Серг. Фед. Плющиха, д. Косолапкина. 1183.

Иммеръ Алдр. Эрн. Екатерининская, дмвл. 130, 391.

— Эрн. Ив. п.п.гр. 6-й Сокол. Лучев. прос. дмвл. 420.

— Эн. **Шехтель** Ник. Викт. и **Энтель** Фед. Ант. Мясницкая, д. Обидиной. (Сѣмена).

Императорскій Воспитательный домъ Китайскій пр., дмвл. 181.

Инберъ Исид. Андр. п.пр.пов. Больш. Чернышевскій, д. Духовского 735.

Инвалидова Матр. Степ. Инструмент., дмвл. 158.

Инвалидовъ Вас. Ив. Мал. Переведеновка, дмвл. 313.

Инженерное вѣдомство Золоторожская, дмвл. 146.

— Окружное Управленіе Б. Успенскій, дмвл. 480.

— Училище Бахметьевская, дмвл. 24.

Инзель Елиз. Егор. Цвѣтной бул., д. Воронцова. 841.

— Елиз. Георг. Трехпрудный, д. № 15. 904.

Инзеръ Влад. Петр. дкт. Зубово, д. Короткова. 767, 910, 965.

— Шарль Петр. Смоленскій бул., д. Шнейдеръ. 843.

Иниховъ Петр. Геор. діак. Грузинскій, д. цер. Покрова Пресв. Богородицы. 656.

Иновѣрческое кладбище Кам.-Колл. в., дмвл. 174.

— Наличная, дмвл. 264.

Иноевсъ Пав. Конст., пр. п. Антипьевскій, д. Мазингъ. 731, 1056.

Иноземцева Е. А. масс. Богословскій, д. Серебрякова. 1030.

— Мар. Вас. Николо-Ямская, д. 36. 827.

— Мар. Петр. Тихвинскій туп., дмвл. 461.

Иноземцевъ Алдр. Мих. пдпр. Хамовническіе казармы. 551.

— Мих. Ник. Бахметьевскій, дмвл. 24.

— Ник. Ник. Даниловское кладб. пр., дмвл. 357.

— Ник. Ник. Бахметьевскій, дмвл. 24.

— Ник. Ник. Скотопрогонный туп., дмвл. 410.

— Ник. Ник. Глухой, дмвл. 85.

— Пет. Іос. арт. Тверской бул., д. Романова. 1221.

Иннокентій архим. Кремль, Чудовъ монаст. 627.

— іеромон. Симоновъ мон. 626.

Иноровъ Ив. Гер. Бахметьевская, дмвл. 24.

Инсарская Люб. Вас. Волковъ, дмвл. 65, 360.

Инсарскій Алдр. Матв. п.пр.п. въ отъѣздѣ. 735.

Инская Вѣра Фед. арт. Гранатный, д. Колпаковой. 1222.

Институтъ Елизаветинскій Вознесенская, дмвл. 63.

Институтъ Сельско-Хозяйств. Ивановская, дмвл. 151.

Интельманъ Карлъ Ср. Кисельный, д. Франке.

Интендантскій вещевой складъ Космодаміанск. набер. дмвл. 193, 304.

Инштетовъ Алдр. Сем. ттс. Гагаринскій, д. Милова. 696.

Ипатова Анна Алдр. Земляной валъ, д. Ипатова. 383, 855.

Ипатовъ Гавр. Ипат. куп. Б. Сергіевскій, дмвл. 185, 399.

— Ив. Ив. Бутырская, дмвл. 48.

— Мих. Еф. Лавровъ, дмвл. 221.

— Ник. Ефр. Банковскій, д. Мин-ва Финансовъ. (Колон.) 369.

— Пет. Ипат. М. Знаменскій, д. Фетисова.

Ипатьева Варв. Фед. Брюсовскій, дмвл. 47.

— Мар. Алдр. Ср. Прѣсненская, дмвл. 361.

Ипатьева Нат. Андр. 3 Монетчиковскій, дмвл. 250.

Ипатьевъ Дм. Алдр., пр. п. 3 Монетчиковскій, соб. д. 731.

— М. И. Цвѣтной бул., д. Цвѣткова. (Кожан. изд.).

— Ник. Алдр. Ср. Прѣсня, соб. д. 700.

Ипполитовъ Гавр. Иппол. Каланчевская, д. Богомолова. (Шляпы).

— Гавр. Иппол. 2 Сокольническая, дмвл. 416, 417, 421.

— Конст. Раф. Никоновскій пр., д. Гавриловой. 580.

Ипполитовъ-Ивановъ Мих. Мих. Арбатская площ., д. Киппманъ. 810, 1122, 1139.

Ипполитъ іеромон. Никольская, Богоявленскій монаст. 620.

Ириней іеродіак. Пречистенскій бульв., д. Іерусалимск. подв. 675.

— іеромон. Симоновъ монаст. 626.

— іеромон. Троицкій, Троицкое подв. 684.

Ирисова Мар. Сем. Преображенская, Ольгинск. пріютъ. 1108.

Ирисовъ Ал. Ив. Кирочный, д. Труфанова. 721.

— Ив. Ив. гс. Божениновская, д. Носова. 700.

Ирисовъ Сер. Ив. дьяк. Преображенскій, д. цер. Преображенія. 657, 870.

Ирмухамедовъ Таджитд. М. Каменный мост., д. Протопопова.

Ировъ Амвр. Мих. 4-я Рогожская, дмвл. 364, 373.

— Григ. Андр. Дубровки, Нов. Стр. дмвл. 127.

Иродова Нат. Дм. Донская, дмвл. 120.

Ирошникова Екат. Леонт. Шелапутинскій, дмвл. 278, 508.

— Елиз. Алдр. Мал. Серпуховская, дмвл. 403.

— Елиз. Вас. Гавриковъ, дмвл. 77, 129.

Ирошниковъ А. Н. Срѣтенка, д. Бѣляева. (Мясо).

— Вас. Ив. Краснопрудная, дмвл. 198.

— Вас. Петр. 1-й Коровій, дмвл. 192.

— Мих. Ник. Малая Серпуховка, д. Ирошникова.

— Ник. Ал. п.п.гр. М. Серпуховская, дмвл. 403.

— Ник. Петр. Конная площ., дмвл. 189, 403.

Иртель Мих. Сем. пдплк. у Николаев. вокзала, Сѣверн. гост. 781.

Иршикъ Вас. Вас. дкт. Мал. Лубянка, д. Страхов. О-ва. 917, 931, 965, 1835, 2.

Исаева А. Леонтьевскій, д. Давыдовой. (Портн.).

— Аг. Вас. Огородный, дмвл. 293.

— Анна Матв. Б. Садовая, д. Черепковскихъ. (Прачечн.).

— Валент. Алдр. акуш. Мясницкая, д. Почтамта. 914, 1019.

— Е. А. Екатерининская, дмвл. 131.

— Евдок. Ал. Лѣсная, дмвл. 251.

— Клавд. Никит. Б. Лубянка, д. Срѣтенск. мон. (Шляпы).

— Мар. Кир. Камеръ-Колл. в., дмвл. 173.

— Мар. Кирил. Старослободскій, дмвл. 436.

Исаева Мар. Мих. Лефортово, зд. Военно-фельдшер. школы. 855.
— Праск. Фил. Петропавловская, дмвл. 324.
Исаевскій Анат. Пав. техн. Ст. Москва, Ник. ж. д. 756.
Исаевъ А. Бол. Козихинскій, д. Пузенкова. (Мука).
— Андр. Ал. Бол. Дорогомиловская, дмвл. 122, 123.
— Андр. Ал. 1-й Полевой, дмвл. 339.
— Ал. Ис. Нѣмецк. рын., д. Сергѣева. (Зелень).
— Арт. Ег. Тверская, д. Матейсенъ. (Вина).
— А. С. Новая пл., д. Москов. Куп. О-ва. (Мануф.).
— Вас. Дм. Переяславская, дмвл. 314.
— Вас. Троф. Бутырская, дмвл. 49, 456.
— Викт. Ив. ттс. дкт, Б. Никитская, д, Зотовыхъ. 835, 916, 965, 1082.
— Габр. п.пр.пов. Богословскій, д. Борщова. 735, 738.
— Е. Н. Больш. Дорогомиловская, д. Яковлевой. (Съѣстн.).
— Ефр. Ал. Космодаміанскій, д. Манозова.
— Ив. Арс. кск. Набер. Храма Спас. д. Мазуриной. 691.
— Ив. Игн. Выселки, дмвл. 74.
— Коз. Леонт. Крестовскій пр., д. Шевыкиной. 1210.
— Конст. Ив. Пятницкая, дмвл. 366.
— Леон. Ник. кс. Госпитал. Военно-фельдш. школа. 784.
— Мих. Григ. Мясницкая, Почтамтъ. 540.
— Мих. Ив. Огородный, дмвл. 293.
— Петр. Ал. Тихвинская, дмвл. 460.
— П. Е. Пятницкая, д. Григорьева. (Колон.). 371.
— Рост. Фок. Мясницкая, д. фонъ-Дервизъ. 1143.
— Сыс. Ив. Михалк. шоссе, дмвл. 245.
— С. П. Домниковская, д. Федорова. (Зонты).
— Серг. Ив. Покровка, д. ц. св. Іоанна Предтечи. (Игрушки).
— Серг. Як. ка. Страстной бульв., зд. Н.-Екатер. больн. 911, 1060.
— Тим. Федот. Александровская, д. Макарова, (Булочн.).
— Тих. Вас. 4-я Тверская-Ямская, дмвл. 457.
— Т. К. Кривоколѣнный, д. Мин-ва Фин. (Конд. бумаж. прин.).
— Фед. Ив. 1-я Мѣщанская, д. Лабзина. (Желѣзо).
Исаенкова Ол. Вл. Лубянка, зд. 3-й Гимназ. 842.
Исаенковъ Влад. Дм. дсс. Б. Лубянка д. 3-й Гимназіи. 760. 773, 787, 791.
— Ив. Андр. Бутырск. пр., дмвл. 50, 358.
— Серг. Дм. сс. Благовѣщенск. д. Комм. учил. 803, 1050.
Исакова Ксен. Степ. Кам.-Колл. валъ, дмвл. 173.
— Ол. Авкс. Левшинскій, д. Сабашникова. 1069.
Исаковъ Абд. Мухам. куп. Б. Татарская, дмвл. 448.
— Алдр. Григ. Покровская, дмвл. 334.
Исаковъ Андр. Ег. Б. Александровская, дмвл. 3, 4.
— Вас. Исак. Коровій валъ, дмвл. 192, 217.
— В. Я. Драчевка, д. Евдокимова. (Платье).
— Григ. Григ. Покровская, дмвл. 334.
— Григ. Григ. Больш. Переведеновка, дмвл. 312.
— Зинов. Іуд. Сокольнич. шоссе, дмвл. 158, 416, 421.
— Изм. Абр. Больш. Татарская, дмвл. 449.
— Мих. Куз. Бол. Александровская, дмвл. 3, 4.
— Ник. Ал. Долгій, д. Блюмъ. 795.
— Пав. Григ. Покровская, дмвл. 334.
— Фатех. Абр. Б. Татарская, дмвл. 449.
Исаченко А. З. 4-я Тверская-Ямская, д. Златоустова. 372. (Колон.).
Искрицкій Фед. Павл. тс. Прогонный, д. Лебедева. 691.
Исполатова Ан. Ив. д. кск. Гороховская, Мал. отд. Никол. инст. 824.
Исполатова Лид. Ал. Шаболовка, д. Рѣпникова. 866.
— Матр. Каз. Тверская, д. Глазной больн. 916.
Исполатовская-Пясковская Олимп. Вл. дкт. М. Бронная, д. Гиршъ. 965.
Исполатовскій Пол. Вл. ка. Полуектовскій, д. № 6. 548.
Исполатовъ Мих. Алдр. ка. Теплый, д. Фидлера. 691.
Исправительная тюрьма Матросская, дмвл. 238.
Исправительныя арестантскія роты Новинскій, дмвл. 207, 284, 350.
Истомина Алдра Ник. Пречистенка, д. насл. Истомина.
— Алдра Ник. Никольская, д. Заикон. монаст. (Сукно).
— Ек. Ник. Садовая, д. Шустовыхъ.
— Лид. Алдр. Б. Молчановка, д. кн. Оболенскихъ.
— Мар. Ник. Девятая рота, дмвл. 106.
— Н. А. 1081.
— Над. Ник. М. Троицкій, дмвл. 473.
— Праск. Вас. М. Серпуховская, дмвл. 403.
— Ф. А. Глинистый, дмвл. 83.
Истоминова Вѣра Вас. Конная площ., Мороз. больн. 931.
Истоминовъ Вас. Пет. свящ. Хамовническій плацъ, каз. Пернов. полка. 552, 683.
Истоминъ Вл. Аввак. дсс. Еропкинскій, д. Цвѣткова. 567.
— Вл. Вас. Денежный, д. Рукавишникова. 1138.
— Влад. Конст. Гофм. Дв. Е. И. В. Денежный, д. Рукавишникова. 537, 1133, 1186.
— Георг. Арс. Новопроектированный, д. Волковой. 570.
— (Голутвинская мануфактура) Б. Голутвинскій, дмвл. 27, 87.
— Гр. Іон. свящ. Кудринскій туп., д. пер. Покрова Пр. Богородицы. 656, 838.
— Дм. Ив. двор. ст. Люблино Моск.-Кур. ж. д. соб. д. 755.
— Мих. Ал. Пречистенка, дмвл. 348, 1055.
Истоминъ Мих. Ал. Петр.-Разумовск. пр., дмвл. 322.
— Ник. Ам. Пречистенка, дмвл. 348.
— Пет. Пав. дкт. Б. Палашевскій, д. Серебрякова. 920, 965.
— Серг. Вас. Б. Молчановка, д. кн. Оболенской. 1184.
Историческій музей Воскресенск. площ. 70, 282.
Истратова Ф. Д. Драчевка, д. Васильева. (Прачеч.).
— Федос. Петр. 1-й Зачатіевскій, дмвл. 140.
Истратовъ С. Е. Аптекарскій, д. Михайловой. (Сапожн.).
Истринъ Викт. Фед. псалом. Долгоруковская, соб. д. 116, 649.
— Елиз. Ег. М. Трубный, дмвл. 476.
— Ив. Вас. псал. 2-я Мѣщанская, д. цер. Троицы Живонач. 666.
— Пав. Пав М. Трубный, д. Истрина. 630, 872.
— Пав. Фед. дсс. М. Трубный, соб. д. 630, 631.
Исцеръ Матв. Филип. Б. Никитская, д. Домовладѣльч. т-ва. 917, 965.
Ительсонъ Маркъ Ил. Покровская, дмвл. 335.
Итковичъ Зин. Ил. ветер. Тверская, д. Яковлева. 1034.
Ишаевъ Мих. Ал. Шаболовка, д. Бромлей.
Ишимбаева Гайша Рахим. Б. Татарская, дмвл. 449.
Ишлинская Авг. Мелент. Б. Никитская, д. Пѣнкиной.
Ишлинскій Авг. Авг. Нов. Зыково, дмвл. 149, 514.

І.

Іаковъ архим. Крапивенскій, Константинопольское подв. 661.
— іером. Новоспасская пл., Новоспасскій мон. 625.
Іевлева Ан. Бор. Ново-Благословенная, дмвл. 284.
— В. А. Б. Якиманка, д. Корчагина. (Моды).
— Ел. Артем. Николаевскій, дмвл. 78, 273.
— Зин. Пав. Ермаковская, зд. Убѣжища. 923.
— Мар. Сем. Кречетниковскій, дмвл. 207.
Іевлевъ А. И. Лужниковская, д. Жуковой. (Булочн.).
— Ал. Сем. кск. Теплый, д. Гиппіусъ. 708.
— Ив. Андр. Пречистенскій бул., дмвл. 349.
— Ник. Ал. Новый, д. Цвѣткова. 571.
— Ст. Ст. пр. пов. Воздвиженка, д. Шереметева. 731.
Іевлевъ-Ильинскій Ник. Ал. ттс. Пыховъ, д. пріюта Моск. двор. 1108.
Іевлевы насл. Ивановская, дмвл. 152.
Іевлевы насл. Песочный, дмвл. 318.
Іевскій Вас. Ив. нч. Дѣвкинъ, д. т-ва цинк. завода. 569.
Іегеръ Б. Я. Настасьинскій, д. Мараевой. (Живоп.).

Іенеке бр. и **Шнеманъ** Фр. Б. Никитская, д. Эггерсъ. (Краска типолит.)

Іензенъ Арн. Ив. Доброслободскій, д. Красновской, кв. 3.

Іерапольскій Ив. Дм. Новинскій бул., д. Бакастова· 870.

Іероглифовъ Вас· Ив. Б. Царицынская, дмвл. 494.

Іеронимъ іеромон. Никольская, Богоявленскій монаст. 620.

Іерусалимскій Крестовоздвиженскій монастырь. Валовая, дмвл. 52.

Іерусалимское подворье. Арбатъ, дмвл. 12, 349, 485.

Іоакимъ іеромон. Варварка, Знаменскій монаст. 623.

Іоакинфъ іеромон. Новоспасская площ., Покровскій монаст. 625.

Іоанессовъ Христ. Ив. сс. Б. Кисельный, д. Александрова-Дольникъ. 776.

Іоанникій іеромон. Новоспасская площ., Покровскій монаст. 625.

— іеромон. Кремль, зд. Синод. конт. 616.

— іеромон. Калужскія вор., Донской монаст. 622.

— іеромон. Б. Лубянка, Срѣтенскій монаст. 627.

Іоаннъ преосв. еписк. Симоновъ монаст. 616, 626.

— іеромон. Петровка, Высокопетровскій монаст. 621.

— преосв. еписк. Симоновская слободка, Симоновъ монаст. 613.

Іоасафъ іеромон. Кремль, Чудовъ мон. 628.

Іогансенъ Бор. Андр. крг. Кологривскій, д. Воробьева. 706.

— Ольга Як. дант. Остоженка, домъ Сов. дѣт. пріютовъ. 930. 931. 0110

Іогансонъ Алдра Отт. Цвѣтной бул., д. Торопова. 855.

— Ек. Карл. фельдш. Б. Царицынская, зд. Клиникъ. 910.

— И. Д. Тверская площ., д. Варгиныхъ. (Молочн.).

— Карлъ Карл. кс. Капельскій, домъ Лепехина. 801, 817.

— Луиза Георг. Софійка, д. Суздальскаго подв. 833.

— Мар. Отт. Цвѣтной бул,, д. Торопова. 855.

— Руд. Мясницкая, д. Ермакова. 899.

— Соф. Фед. арт. Хлѣбный, д. Бурцева. 1212.

Іогансонъ Эрн. Генр. Банный пр., д. Кулешова.

— Э. И. Варварка, Ст. Гостин. дворъ. (Писчебум.).

Іогихесъ Викт. Як. дсс. Спасскій, домъ Симонова. 1080.

— Викт. Як. 5-я Рогожская, дмвл. 9, 973.

— Нисенъ Марк. Смоленскій рын., д. Сычева. 927.

Іодко Тат. Як. акуш. Солянка, Воспит. домъ. 1019.

Іозъ Вас. Вл. 2 Лаврскій, д. Грмшина. 572.

Іоилъ архимандр. Новоспасская площ., Покровск. мон. 625.

Іокишъ Карл. Карл. Б. Дмитровка, д. Залѣсскаго и Чаплина. (Антиквар.).

— Оск. Карл. Б. Дмитровка, д. Залѣсскаго и Чаплина.

— Пр. Ив. Михалк. шоссе, дмвл. 247.

Іокогама С-ья Космодаміанскій, д. Александрова. (Шелкокрутильн.).

Іоллесъ Іос. Зуем. Срѣтенскій буль., д. Россія. кв. № 59.

Іона игум. Никольская, Богоявленск. мон. 620.

— іеромон. Петровка, Высокопетровск. мон. 621.

— іеромон. Б Лубянка, Срѣтенск. мон. 627.

— іеродіак. Калужск. вор., Донской мон. 622.

— іеродіак. Кремль, Чудовъ мон. 628.

Іонина Олимп. Алдр. фельдш. Въ зданіи Басманной больницы. 913.

Іонинъ Ив. Серг. псал. Садовники, д. ц. Козьмы и Даміана. 643.

— Конст. Апполон. г. Вольскъ, 550.

Іонова Алдра Степ. Красносельская, дмвл. 200.

— Екат. Павл. Николо-Ямской, туп., дмвл. 278.

— Над. Савел. М. Козихинскій, дмвл. 183.

— Соф. Мих. Б. Переведеновка, цмвл. 313.

— С. Ф. С-ья. Ильинка, Верхніе Торг. ряды. (Шелкъ).

— Тат. Сем. Оружейный, дмвл. 303, 388.

Іоновъ Дм. Як. 3 Тверская-Ямская, дмвл. 455, 456.

— Ег. Григ. Оружейный, д. Іоновой. (Мясо).

— Ив. Серг. Божедомовскій, соб. д. 38, 392, 610, 375.

— Ив. Серг. Щемиловскій тупикъ, д. Вишнякова. (Колон.). 373.

— Ив. Як. 3 Тверская-Ямская, дмвл. 455. 456.

— Серг. Фед. кс. Ст. Конюшенная, д. Гунстъ. 813.

— Фил. Сем. Пестовскій, дмвл. 318, 319.

— Ф. С. Николо-Ямской тупикъ, д. Іоновой. (Парча).

Іокаловъ Фед. Дав. кск. Б. Гнѣдиковскій, д. Персицъ. 801.

Іорданъ Адольф. Петр. Леонтьевскій, д. № 21. 1182.

— Арт. Пав. дкт. Срѣтенскій буль., д. Стр. О-ва „Россія“. 917, 918, 919, 965, 920, 1047.

— Влад. Викт. архит. Б. Бронная, д. Пьяновой- 1194.

Іорковскій Адольфъ Ос. Ст Басманная, д. Мараевой.

Іоселевская Е. Б. Черкасскій, д. Моск. Куп. О-ва. (Бѣлье).

Іоселевскій Дав. Руб Б. Черкасскій, д. Хаджиконста. (Бѣлье).

Іоселевскій Р. С. Покровскій пр., д. Жимаревой. (Машин. шв.).

Іосифовскій мон. Ильинка, дмвл. 155.

— мон. Ильинскій тупикъ, дмвл. 157.

Іосифъ іеромон. Спасо-Андроніевскій мон. 626.

— мон. Новоспасская площ., Новоспасск. мон. 625.

— іеродіак. Серпуховская заст., Даниловъ мон. 621.

Іоссельсонъ Ник. Вас. М. Семеновская, дмвл. 21, 37, 397.

Іоффе Авр. Ар. Б. Тверская-Ямская, д. Журавлева. (Аптекарск).

— Моис. Абр. дкт. Смоленскій бул., д. Мишке. 965.

Іоффе Риволи Шепшелова. Рождественка, д. Прибылова.

— Р. О. дант. Колокольниковъ, д. Окромчедѣловой. 1010.

Іохелесъ Левъ Евс. Офицерскій, д. Милославиной. 965.

— С. Е. дант. Тверской бул., д. Самарскаго Банка. 1010.

Іоффъ Алдръ Алдр. пр. п. Цвѣтной буль., д. Малюшина. 731.

Іохимъ Ф. и К° Мясницкая, д. насл. Ананова. (Фотографическ. прин.).

Іуліанія мон.-казн. Кремль, Вознесенск. мон. 620.

К.

Кабаевъ Валент. Валер. гс. Жеребцовскій, д Стародубской. 874.

Кабалицкій Ник. Никиф. 1-я Мѣщанская, д. Перлова.

Серг. Ник. Ср. Голутвинскій, д, Корчагина. (Дровян. скл.).

Кабаловъ Мих. Ив. 1 М. Николо-Песковскій, дмвл. 275.

Кабанова Анаст. Вас. Соболевъ, дмвл. 414.

— Елиз. Ив. Брестская, дмвл. 44.

— Елиз. Леонт. Курская канава, дмвл. 219.

— Елиз. Матв. М. Грузинская. дмвл. 97.

— Ол. Дм. п.п.гр. Швивая горка, соб. д. 775.

— Т. М. 3-я Тверская-Ямская, д. Кокорина. (Прачечн.).

— Ѳед. Ив. наслѣд. Петровка, дмвл. 36, 320.

Кабановъ Вас. Евдок. Н. Краснопрудная, дмвл. 199, 511.

— Вас. Ив. Древяной, дмвл. 125.

— Вл. Матв. Балканъ, д. Михайлова. 1183.

— Д. А. М. Грузинская, д. Кабановой. (Сундучная).

— Дм. Ив. п.п.гр. Б. Дмитровка, дмвл. 99, 112, 114, 261, 262, 440, 477, 478, 501, 672, 1064.

— И. Г. Фурманный, д. Никитина. (Обувь).

— Ив. Дм. 7-я Сокольническая, дмлл. 417.

— Ив. Ефим. Пр. бер. р. Москвы, дмвл. 212.

— Ил. Март. Бутырская, дмвл. 49.

— Ник. Алдр. дкт. Дурновскій, д. Шанявскаго. 764, 766, 965.

— Фед. Дм. Дубровка дмвл. 126.

— Ф. Я. Земляной валъ, д. Козлова. (Колон.).

— Фед. Мих. Ниж. Лѣсной, д. Колабашкина. 377. (Колон.).

Кабанцевъ Мих. Ив. Плющиха, д. Кустаревскаго. 378. (Колоніал.).

Кабинова Матр. Вас. Зубовскій бул., д. Женск. учит. семинар. 841.

Каблукова Алдра Алдр. Серебрянич. набер., дмвл. 399.

— Ан. Алдр. Серебрянич. наб., дмвл. 399.

— Мар. Парф. Неглинный пр., д. Обидиной. (Зонты).

Каблукова Праск. Алдр. Серебрянич. наб., дмвл. 399.

— Соф. Ал. Петр.-Разумовское, д. Земледѣл. учил. 888.

Каблуковъ Ив. Ал. кс. Петр.-Разумовское, Сел.-хоз. инст. 763, 769, 778, 1131, 1135.

— Мих. Алдр. Серебрянич. чаб., дмвл. 399.

— Ник. Алдр. сс. Селезневская, д. Крашенникова. 580, 780, 1135.

— Петр. Алдр. п.п.гр. Серебрянич. наб., соб. д. 694.

Каблучкова Алдра Ник. Зацѣпа, д. Каблучкова. (Галуны).

Каблучковъ Іона Ив. Зацѣпа, дмвл. 138.

Кабылина Алдр. Ил. Тверская-Ямская, д. Иванова.

Кавалерская Ал. Леон. Донская слоб., дмвл. 119.

Кавалерскій Ег. Карп. Остоженка, д. Алексѣевск. монаст. (Парикм.).

Каверина Алдра Ив. Б. Никольскій, д. Боканова.

— Алдра Ив. Смоленская площ., д. Березницкаго. (Рыбн.),

Каверина Ан. Ив. куп. Бригадирскій, дмвл. 45, 108..

Каверинскій Мих. Як. М. Тишинскій, дмвл. 464.

Каверинъ Алдръ Пав. п.п.гр. 3-я Мѣщанская, соб. д. 42, 177, 674, 257, 608.

— Леон, Петр. Б. Никитская, д. Голофтѣева. (Портн.).

— Ник Вас. Медынка, дмвл. 240.

— П. Д. торг. д. Юшковъ, д. Купеч. о-ва. (Мануфакт.).

— П. Д. и К⁰. 3-я Мѣщанская, д. Каверина. (Шерсть).

Каверюкина Вѣра Лавр. Золоторожская, дмвл. 146.

Каврайская Екат. Фед. Б. Дмитровка, д. Михайлова. 600, 885.

Каврайскій Пав. Алдр. нс. Б. Дмитровка, д. Михайлова. 700, 701.

Кавскій Фед. Петр. М. Якиманка, д. Коробкова.

Кавыкинъ Еф. Харит. крг. фельдш. Ст. Москва пасс. Никол. ж. д. 756.

— Ив. Хар. Ст. Басманная, д. Мараевыхъ. (Типограф.).

Кавыковъ Ник. Никит. Рождественская, дмвл. 376. 499.

Кавыршинъ Вас. Ал. Б. Прѣсненская, дмвл. 360.

Кагадѣевъ Серг. Пант. пдп. Луковъ, д. Бѣляева. 550.

Каганъ Вульф. Фелев. Зацѣпскій валъ, д. Кокуева. (Аптекар.),

— Дав. Вас. дкт. Тріумф,-Садовая, д. Орловыхъ, кв. 13. 933, 965.

— Урій Алдр. п.пр.пов. Б. Спасо-Глинищевскій, д. Расторовой. 735, 738.

Каде Октав. Льв. М. Чернышевскій, дмвл. 47, 500.

Кадетскій корпусъ 2-й. Красноказарменная, дмвл. 162, 198.

Каджардузовъ Ник. Алдр. пор. Солянскій пр., д. Войцеховскаго, кв. № 4. 555.

Кадинъ Ник. Ив. Оружейный, д. Арканова.

Кадминъ Пав. Гер. Александровская, д. Авсюнина. (Гробы).

Каднеръ Максъ Юл. Просвирнинъ, д. Портнова.

Кадникова Над. Петр. Соколовскій, д. Фирсанова. 1039.

Кадниковъ Алдръ Алдр. п.пр.пов. Калужская, д. Егорова. 735, 738.

— Алдръ Петр. Астрадамскій, дмвл. 15.

— Алдръ Петр. сс. 2 Маріинскій, дмвл. 236. 604.

— Вас. Фед. Ивановскій туп., дмвл. 154.

— Пав. Алдр. дкт. Б. Вражскій, д. Ермольева. 767, 965.

Кадомская Анна Мих. Божениновская, д. Носова. 883.

Кадушновъ Алдръ Діом. нс. Зацѣпа, №№ Бахрушина. 815. 864.

Кадышевъ Ник. Викт. дсс. Чашниковъ, д. гр. Зубова. 723.

Кажданъ Екат. Алдр. масс. Спиридоновская, д. Армянскихъ. 1030.

Казакевичъ Ив. Вл. нс. Страстной бульв., д. Чижова. 693.

Казакова Агн. Алдр. Никольскій, дмвл. 278.

— Варв. Серг. Спасская-Садовая, дмвл. 387.

— Евг. Влад. Пречистенка, д. Мартынова. 819.

Казаковъ Алдр. Плат. Неглинный пр. д. Госуд. Банка. 695.

— Ал. Вас. кс. Покровск. бул. Практ. Акад. 798.

— Ал. Евгр. Сокол. шоссе, д. Федорова. (Овесъ).

— А. Ф. Ершовъ, д. Новодѣвичьяго монас. (Веревки).

— Вас. Вас. Крымское шоссе, домъ Андріановой. 773.

— Г. В. Коломенско-Ямская, дмвл. 187.

— Григ. Феофилакт. дкт. Мясницкая, д. Александрова. 965.

— Ив. Вас. Б. Никитская, д. Сычева.

— Ив. Ив. Дачный пер., с. д. (Кожн.). 379.

— Ив. Ив. Дачный пер., дмвл. 103.

— Ив. Ив. Покровка, домъ Поповыхъ. (Платье).

— Ив. Корн. Семеновская, домъ Киселева. (Памятн.).

— Ив. Прокоф. Оболенскій, д. Орловской. 780.

— Ив. Фед. ст. Москва, тов. Кур. Казан. д. № 14. 755.

— Иннок. Ив. Садов.-Сухаревская, с. д. 686.

— Леон. Плат., нот. Варварка, сред. Торг. Ряды. 719.

— Ник. Вас. Голиковскій, дмвл. 86.

— Ник. Ив. Банный, дмвл. 20.

— Ник. Ив. Гавриковъ д. Шапиро.

— Ник. Ник. 1 Сокольническая, дмвл. 416.

— Ник. Сем. М. Переведеновка, дмвл. 312.

— П. М. Лѣсная, д. Сорокина. (Кузница).

— Серг. Ал. Ср. Прѣсня, зд. Обсерваторіи. 769, 794.

— Ст. Гавр. Дачный пер., дмвл. 103.

— Троф. Андронов. Тетеринскій, домъ Красновыхъ.

Казаковъ Троф. Андрон. Лужниковская, дмвл. 230.

Казанджіонъ, Карапетъ Авакум. Луковъ, д. Журавлева. (Портн.).

Казанинъ Ив. Ник. Ст. Огородный, д. Александрова. (Колон.). 380.

Казанковъ Ив. Триф. Ипатьевскій, д. Гуськова. (Мука).

Казановскій Мих. Ѳед. н.г. Н. Васильевскій, д. Михайлова. 572.

Казановъ Григ. Феофил. сс. дкт. Мясницкая, зд. почтамта. 574, 936.

Казанская Анаст. Вл. масс. Бол. Каменьщики, д. Печкина. 1030.

Казанская жел. дор. Н. Краснопрудная, дмвл. 76, 164, 199. 288, 299, 380.

Казанская Варв. Матв. Бол. Переяславскій, дмвл. 317.

— Варв. Пав. Матросская, зд. Дѣтск. больн. Св. Владиміра. 931.

— Вѣра Ник. 2-я Мѣщанская, домъ Алексѣевскаго монаст. 855.

— Мар. Ал. Калужская, 1-я Город. больн. 917.

— Мар. Андр. дкт. Бол. Спасскій, д. Лапина. 835, 928, 965.

— Мар. Андр. дкт. Несвилескій, Ксеніевск. пр. 819, 1101, 1106.

— Тат. Ив. Зыково-Новое, дмвл. 149.

— Юл. Вас. ак. Софійская наб. домъ Шабатъ. 1019.

Казанскій Алдр. Дм. дсс. Троицкая, д. Потѣхина. 715.

— Алдр. Игн. село „Орлово“ Моск. уѣзда. 807.

— Ал. Дм. дкт. Кокоревское подворье. 907, 965.

— Ал. Пет. псал. 1-й Благовѣщенскій, церк. д. 629.

— Ал. Фед. ттс. Мясницкая, зд. почтамта. 571.

— Вас. Андр. псал. Денежный, домъ Дворц. Вѣд. 616.

— Вас. Ив. 4-я Тверская-Ямская, д. Заводова. 868.

— Викт. Ив. Моховая, домъ Губарева. 797.

— Викт. Ив. дкт. Б. Спасскій, домъ Абросимова. 965.

— Влад. Алф. п.пр.пов. Троицкая, д. Потѣхина. 735.

— Вл. Серг. псал. Б. Сергіевскій, д. Желѣзняковой. 644.

Казанскій Головинъ монастырь Луковъ, дмвл. 171, 231, 440.

— Д. И. діак. Троицкій, д. цер. св. Троицы. 666.

— Ив. Павл. сс. 4-я Мѣщанская, д. Алексѣев. мон. 795, 828, 832, 841. 1129.

— Левъ Ив. сс. дкт. Театр. площ., зд. Мал. Театра. 538, 574, 965, 1108. 812, 1057.

— Мих. Ив. псал. Покровская, д. ц. Св. Николая. 647.

— Ник. Пав. Покровка, д. Шишелова.

— Іоаннъ Пет. свящ. Зарядье, домъ Вознесенск. монаст. 620.

— Ник. Сер. псалом. Газетный домъ цер. Успенія Бож. Мат. 669.

— Пав. Ив. протоіер. Н.-Лѣсной, д. храма Спасителя. 613, 618, 1146.

— Пет. Вик. арт. Благовѣщенскій, д. Мишина. 1219.

Казанскій Пет. Ил. М. Грузинская, д. Цвѣлева. 597.

— Сем. Ив. Митьковская, д. Волкова. 710.

— Сер. Ник. свящ. Дегтярный, домъ Сарафанова. 555, 682, 879.

Казанскій соборъ Никольская, дмвл. 278.

— Б. Чернышевскій, дмвл. 500, 501.

Казанскія (Бахметова Алдра Фрд.). Домниковская, д. Зиминой. (Мебл. комн.).

Казанское подворье. 4 Мѣщанская, дмвл. 1, 37, 260.

Казанской ж. д. училище Красносельская, дмвл. 201.

Казанцева Алдра Серг. Набилковскій, дмвл. 263.

— Елиз. Вас. Сад.-Каретн., д. Лобозева. 866.

Казанцевъ Петровка, д. Трындина. (Грамофон.).

— Алдръ Ник. Налѣсный, д. Елнна. 574.

— • Алдр. Пет. 1-я Тверская-Ямск., д. Тропина.

— Ал. Павл. Спасская, д. Минаева. 600.

— Ѳал. Вас. кск. Садовая - Суфар., д. Правдина. 510.

— Вас. Ив. діак. Б. Лубянка, соб. д. 227, 631.

— Григ. Арс. Стрѣлецкій, д. Раевой. (Квасъ).

— Ив. Егор. Спиридоновка, д. Знаменской. (Мясо).

— Серг. Ник. псал. Пятницкая, с. д. 36, 643.

Казарина Алдра Ал. вд. плк. Б. Афанасьевскій, дмвл. 17.

Казаринова Алдра Ал. Филипповскій, дмвл. 485.

— Екат. Петр. 1036.

Казариновъ Гавр. Вас. Б. Колосовъ, д. Базыкина. (Колон.). 381.

— Гавр. Сэвост. Сорокосвятская, соб. д. (Трактиръ).

— Гавр. Савост. 1-я Мѣщанская, д. Журавлева. (Ренсков. погребъ).

— Гавр. Савост. Сорокосвятская, дмвл. 423, 424.

— Гавр. Ст. Домниковская, д. Віоловичъ. 382. (Колон.).

— Гавр. Ст. Домниковская, д. Віоловичъ. (Ренсковой).

— Мих. Савост. Домниковская, д. Віоловичъ.

— Никол. Вас. М. Садовая, д. Финляндскаго.

— Ник. Вас. Козьмо-Даміанскій, д. Егорова. 1044.

— Серг. Ал. Троицкая, дмвл. 471.

— Серг. Ал. Сухаревск.-Садовая, дмвл. 387.

Казаркина Над. Ал. вд. ген.-м. Б. Алексѣевская, д. Лыжина. 827.

Казармы Троицко-Сергіевскаго резервнаго баталіона. Нѣмецкая, дмвл. 289.

Казачкинъ П. Ст. въ VIII кл. Долгій, д. Гусева.

Казачковъ Алдр. Ник. Мясницкая, д. Духовн. Консистор. (Электрич. освѣщ.).

— Алдр. Ник. Леонтьевскій, д. Саблина.

— Ал. Ал. шт. кап. Валовая, д. Дурилина. 553.

Казачковъ Григ. Ник. внѣ Москвы. 1144.

Казенковъ И. Х. Гагаринскій, д. Фалѣева. (Полотер.).

Казенная Палата Воздвиженка, дмвл. 52, 62, 180.

Казенное реальное училище. Кудринск. Садовая, 385.

Казенный Винный складъ. Ново-Благословенная, дмвл. 284.

Казенный Григ. Григ. Стрѣлецкій, д. Вихертъ. (Газо-водопровод.).

— Макс. Андр. 2 Безымянный, дмвл. 29.

Казецкій Ник. Льв. пр. п. Волхонка, д. Голицына. 731, 1123, 1140, 1147.

Казиміровъ Влад. Каз. дкт. Мясницкая, д. Виноградова. 965.

— Мих. Ив. Богородицкая, дмвл. 35.

— Мих. Ив. Трындинскій, д. Золотова.

— Мих. Ив. Прѣсненская, дмвл. 359.

— Мих. Ив. Б. Кондратьевскій, д. Золотова. 383. (Колэн.).

— Ст. Вас. Вятская, дмвл. 75, 612, 1087.

Казинцевъ Алдр. Ст. нс. Тверская, д. Филиппова. 793, 803.

Казначеева Над. Алдр. Путинковскій, д. 1-й ж. гимназ. 825.

— Над. Алдр. ж. нс. Долгоруковская, дмвл. 116.

Казначеевъ В. М. Б. Дворянская, д. Мурашова. (Дрова).

— Вас. Ал. Страстной бул., д. Чижова. 939.

— Вас. А. дкт. Театральный пр. Гостин. „Метрополь“. 965.

— Конст. Ал. Долгоруковская, соб. д. 927, 1123, 1125, 1133, 1186, 1144, 1146.

Казнина Праск. Вас. купч. Трехпрудный, дмвл. 468.

Казнинъ Хухриковскій, дмвл. 494.

— Пав. Евстаф. Кам -Колл. валъ, дмвл. 171.

Казьмина Е. Е. М. Грузинская, д. Трербоганова. (Желѣзо).

Казьминъ Ив. Ив. дкт. Мясницкій пр., д' Третьякова. 965.

— Ив. Ив. дкт. Серебряный, д Алексѣева. 933.

— Ив. Панкр. Каретн. площ., д. Лобозева, кв. № 15. 601.

— Пав. Панкр. Ермаковская, л. Моск. Гор. Общ. 597.

Казулина Анаст. Фед. Щипокъ, здан. Александр. больн. 912.

Кайзеръ Валент. Карл. дкт. Плющиха, д. Братолюбиваго о-ва. 767, 908, 965.

— Вас. Вас. Вознесенская, дмвл. 63. 108.

— Георг. Алдр. архит. Ермолаевскій, д. Вершинскаго. 1194.

— Георг. Алдр Спиридоновка, д. Бойцова. 779.

Кайнеръ Герм. Мясницкая, д. Сытова.

Каиновъ Ал. Ал. Прѣсненская, дмвл. 359.

Кайновъ Як. Вас. Свѣчинъ, д. Вячеславова.

Кайнцъ Ф. Н. Басманная, д. Шибаевой. (Моды).

Кайсаровъ 2 Викт. Дм. пор. Каланчевская, меб. ком. ж. д. 560.

— Дм. Рост. Б. Спасо Глинищевскій, дмвл. 85, 237, 483, 305, 320, 385, 426, 638.

Каковинъ Мих. Конст. нс. Б. Дмитровка, д. Театр. Конторы. 538, 539.

Какоринъ Б. Серпуховская, д. Лицерева. (Колон.). 384.

— Дм. Ив. сост. въ IX кл. 4 Тверская-Ямская, соб. д. 789, 805, 815, 811.

— Ег. Ив. 4 Тв.-Ямская, с. д. 789.

— Ник. Ив. артист. 2 Тверская Ямская, св. д. 565, 1194.

— Пав. Вас. Нижегородская, дмвл. 268.

— Серг. Еф. Н. Васильевскій, дмвл. 55, 135.

— Серг. Ив. Оружейный, с. д. 862.

Какуринъ Вяч. Ив. сотн. уг. Тверской и Садовой, д. Хомякова. 563.

— Ник. Серг. Б. Чернышевскій, д. Духовскаго. (Антикваръ).

Какушкинъ Гр. Евгр. Б. Тверская-Ямская, д. Рахмановой. (Кожи).

— Конст. Ег. Пантелеевскій, дмвл. 310.

Калабановъ Макс. Степ. Мяеная, дмвл. 261.

— Мих. Вас. Домниковская, д. Кузнецовой. (Колон.). 385.

Калабашкинъ Ник. Григ. 1 Мѣщанск., дмвл. 93, 251.

Калабина Мар. Пет. Кожевническ. вражекъ, д. Чистякова. 855.

Калабинъ Ив. Серг. сс. дкт. Хлѣбный, д. Гиршъ 764, 965, 1102.

Калабухова Пр. Аф. Садовническая, д. Привалова. (Колон.). 386.

Калабуховъ Мих. Ив. Кузнецкая, дмвл. 214, 216.

Калабушкинъ И. В. Владимірка, д. Волковой. (Колон.). 387.

Калайдовичъ Авг. Ив. Б. Молчановка, д. Херсонскаго. 1127, 1128.

— Лев. Вас. ттс. Хлыновскій туп., д. Семенкевичъ. 718.

— Мар. Фед. Самотечная-Садовая, дмвл. 386, 429, 837.

— Ник. Вас. кск. Тверской бул., зд. учил. 874.

Калакуцкій Вл. Модест. Петерб. слоб., д. Бабрикиной. 692.

Калантарова Вѣра Пет. Токмаковъ, д. Холмогоровой.

— Мар. Лаз. Токмаковъ, д. Холмогоровсй.

— Нат. Пет. М. Бронная, д. Румянцева и Смирнова.

— Соф. Лаз. Токмаковъ, д. Холмогоровой.

Калантаровъ Влад. Арт. М. Бронная, д. Румянцева и Смирнова. 731.

— Влад. Дав. Петр.-Разум. выселки, соб. д.

— Ник. Лаз. пом.пр.пов. Токмаковъ, д. Холмогоровой. 735.

Калачева Ол. Ив. Гороховскій, зд. женск. гимназ. 828.

Калачевъ Ген. Викт. шт.-ротм. Яросл. у., ст. Курба. 699.

— Ник. Вл. кс. Кудрино, д. Канъ. 699, 1178.

Калачинскій Алдр. Викт. эсаулъ. Ходынка, Никол. каз. 558.

Калашникова Ел. Дав. Арбатъ, д. Павлова. (Шляпы).

— Е. М. Б. Дмитровка, д. Живаго. (Шляпы)

— Нин. Ник. Соф. наб., Маріинское училище. 821.

Калашникова Пел. Фед. Сокольнич. шоссе, дмвл. 422.

Калашниковъ Алдр. Андр. Нижегородская, дмвл. 269.

— Алдр Серг. Долгоруковская, д. Ждановой.

— Алдр. Серг. Театр. пр., д. Шелапутина. (Зеркала).

— Алдр. Серг. Кузнецкая, дмвл. 215.

— Ал. Ив. Ямская слоб., дмвл. 518.

— Евсг. Ал. двор. Садов.-Кудринская, д. Найденова. 750, 1135.

— Ег. Вас. Арбатская, д. Чернова. (Ящики).

— Ив. Ал. Болотная, д. Назаровыхъ. (Мясо).

— М. П. и Сынъ Ильинка д. Купеч. О-ва. (Часы).

— Ник. Ст. Пименовская, д. Теорина. 1145.

— Пав. Ив. Сокольн. шоссе, с. д. 1063.

— Пав. Ив. Б. Овчинник., дмвл. 291.

— Пег. Ак. Огородная, дмвл. 293.

— Пет. Мих. п.п.гр. Кадашевскій, с. д. 161, 162, 1086, 1102, 590, 594, 608, 610, 634, 1144.

— Петр. Мих. п.п.гр. 3 Сокол. Лучев. прос. дмвл. 420.

— Пет. Ос. 1 Ямская, дмвл. (Колон.). 519, 388.

— Прох. Никол. Сѣнная пл., зд. Рукавишн. пріюта. 681. 1112.

— Серг. Алдр. Воронья, д. Румянцева.

— Христоф. Ник. Переведеновка, д. Горюновой.

— Христ. Ник. Гавриковъ, д. Казанской ж. д. (Овесъ). 714.

— Як. Андр. нот. Воскресенск. пл., д. Карзинкина. 719.

Калганова Вѣр. Ник. Страстной бульв., д. кн. Горчакова. кв. № 60.

Калдуровъ Всев. Ник. Хорунж. Ходынка, Николаев. каз. 558.

— Ник. Ник. ротм. Петровск. казармы. 562.

Календарева Ан. Ив. Б. Мартыновскій, дмвл. 237.

— Ол. Ив. Б. Мартыновскій, соб. д. (Колон.). 238, 389.

Календаревъ Вас. Ермил. Кам.-Кол. валъ. дмвл. 176.

— Вас. Ермил. Серпуховское шоссе, дмвл. 404.

— Вас. Еф. Серпуховское шоссе, соб. д (Булоч.).

— Вас. Ник. 4 Серпуховскій, дмвл. 405.

— Вас. Ник. Земляная, дмвл. 141.

Календаревъ Ник. Лавр. Серпуховское шоссе, дмвл. 403.

— П. Ф. Варшавское шоссе, д. Микериной. (Колон.). 392.

Календасовъ Вас. Пав. нс. Денежный, д. Прогопопова. 545.

Каленовъ В. И. Б. Семеновская, д. Блохиной. (Желѣзо).

Калери Пав. Андр. дкт. Воротниковскій, д. Савостьянова. 768, 965. 911, 925.

Калеонина Таисія Дан. ак. Б. Толмачевскій, д. Протопопова. 1019, 1030.

Калецкій Солом. Бор. Покровка, д. Титова.

Калинъ Ив. Ал. Ирининская, дмвл. 159.

— Ир. Ив. насл. Посланниковъ, дмвл. 345.

Калинина Алдра Ив. Н. Зыково. дмвл. 150.

— Аграф. Алдр. Нов. Чухинскій туп., дмвл. 504.

— Алдра Аф. насл. Переведеновскій, дмвл. 314.

— Ал. насл. Нѣмецкій рын., соб. д. (Мясо).

— Ан. Калин. Тверская, д. Олсуфьева. (Мебл. комн.).

— Зин. Мих. Грохольскій, дмвл. 16, 93.

— Павла Матв. Н. Божедомка, Екатер. инст. 817.

Калининъ А. Земляной валъ, д. Макарова. (Мѣдн. маст.).

— Ал. Ал. Б. Ирининскій, дмвл. 160.

— Ал. Ал. Дубровка, дмвл. 126.

— Ал. Ал. Ирининская, дмвл. 159, 222.

— Ал. Ал. Покровская, дмвл. 290, 335.

— Ал. Ив. Княжевскій, дмвл. 182.

— Аф. Март. Семеновская, д. Воробьева. (Меблир.комн.).

— Вас. Ив. Офицерскій, д. Модестова. 554.

— Вас. Панкр. куп. Чухинск. туп., дмвл. 253, 504. 52, 96, 462.

— В. С. Бол. Спасская, д. Бровкина. (Картон.).

— Влад. Фед. 3-я Мѣщанская, д. Чулкова. 600.

— Григ. Сем. ттс. Новинскій бульв., д. Бари. 691, 793.

— Дм. Ив. Дубровки, Нов. Стр. дмвл. 126.

— Дм. Ив. 3 Крутицкій, дмвл. 211.

— Ефр. Воронья, д. Пчелина. (Фотогр.).

— Ив. Ал. 3-й Безымянный, дмвл. 29.

— Ив. Ал. Владимирская, дмвл. 59.

— Ив. Ал. Городскія бойни, дмвл. 40.

— Ив. Ал. Серединскій, дмвл. 400.

— Ив. Ал. Покровская, дмвл. 290, 335.

— Ив. Ал. 1-я Мѣщанская, дмвл. 255.

— Ив. Ал. Ирининскій, д. Калинина. 630.

— Ив. Григ. мѣщ. Бол. Тишинскій, соб. д. 463, 712.

— Ив. Ив. Покровка, соб. д. 715.

— Ив. Ив. Нѣмецкій рын., д. Калинина. 609.

— Ив. Ив. дкт. Зубовскій бульв., д. Ознобишина. 965.

— Ив. Пав. 1-й Проектированный, дмвл. 351.

— Ив. Пант. Б. Бронная, д. Житаревой. (Колон.). 393.

— Кон. Мих. Глотовъ, дмвл. 83.

— Мих. Мих. мѣщ. Неглнный, соб. д. 266, 712.

Ник. Ив. Ризъ Положенскій, дмвл. 370, 610.

— Н. П. Самотецкій пр., д. Байкова. (Колон.). 394.

— Н. П. Бол. Троицкій, д. Бычкова. (Колон.). 395.

— Пав. Макар. Смоленская, д. Селезнева.

— Пав. Мих. ка. Сущевск. полиц. домъ. 585.

— Пет. Мих. Ниж. Прудовая, дмвл. 359.

— Род. Григ. Александровская, дмвл. 2, 499.

Калининъ Род. Григ. Трифоновскій, дмвл. 470.

— Сем. Вас. Хамовническ. пр., дмвл. 487.

— Сем. Вас. Бер. р. Москвы, дмвл. 30.

— Сем. Демьян. дкт. Б. Бронная, д. Юдиныхъ. 939, 965. 542.

— Сем. Ил. Введенскій, дмвл. 57.

— Ст. Мих. Сущевск. полиц. домъ. 565.

— Ст. Тих. Лаврентьевская, д. Багровой.

— Як. Сем. Ильинская, д. Биркель. (Портн.).

Калинникова Соф. Ник. Арбатъ, д. Шанявскаго. 1226.

Килинниковъ Викт. Серг. Калашный, д. Яшкова. 811, 864, 887.

— Ив. Андр. въ VIII кл. Земляной валъ, меб. ком. Фокина. 775.

— С. К. Бол. Полянка, д. Бахрушиныхъ. (Парик.).

Калинкинское пивоваренное товарищ. Сокольнич. шоссе, дмвл. 421.

Калинова А. К. Газетный, д. Страх. О-ва „Россія“. Меб. ком.

Калиновская Ан. Алдр. Моховая, д. Университета. 772.

— Мар. Ром. Ружейный, дмвл. 377.

— Нат. Ник. д.п.п.гр. Пуговишниковъ, д. Закалинской. 875.

Калиновскій Вл. Ив. плк. Плющиха, д. Кондратьева. 552, 835.

— Мих. Казим. дкт. Селиверстнв. д. Сафатова. 966.

— Ник. Як. кс. Шереметевскій, д. Университета. 762.

Калитина Мар. Ив. Раушская наб., д. Осипова и Рахманова.

Калитинъ Ник. Ив. Мокринскій, д. Грибова.

Калитовичъ Фр. Ст. инж. Б. Грузинская, д. Строит. О-ва. 752.

Калишевская Алдра Ник. арт. Хлудовскій туп., д. Щербинина. 1203.

— Анаст. Павл. Знаменка, д. Румянц. Музея. 876.

Калишевскій Ант. Іерон. нс. Ваганьковскій, д. Румянц. Музея. 814, 1134, 1190.

Калишъ Адам. Ив. Н. Басманная, дмвл. 23.

Каллашъ Вл. Вл. нс. Карет.-Садовая, д. Дукмасова. 798, 817, 1135.

Калліопина Мар. Як. ак. Сергіевскій, дмвл. 398, 1019.

Калманокъ Абр. Ис. Срѣтенскій бул., д. „Россія“ кв. № 65.

Калмыкова Алдра Ег. Садовая, д. Орловыхъ. 310.

— Мар. Ив. Барабанный, дмвл. 22.

Калмыковъ Андр. Мих. архит. М. Якиманка, д. Ермакова. 599, 1194.

— Вас. Афан. пр. п. Б. Афанасьевскій, д. Борщова. 731.

— Гавр. Ник. Трехпрудный, дмвл. 468.

— Георг. Ник. Задн. ул. Петр. высел. дмвл. 137.

— Григ. Ник. Выселки, дмвл. 74.

— Ив. Бор. Тихвинская, дмвл. 460.

— Мих. Никит. Задняя, Петров. выс. дмвл. 137.

— Ник. Серг. кап. Космодаміанская набер. д. Линдбергъ. 555, 815.

Калмыковъ Пет. Ив. Гавриковъ, товар. Казан. ж. д. (Мука).
— Пет. Ив. Елоховская пл., д. Попова.
— Серг. Никит. нс. дкт. Б. Полянка, д. Левина и Закъ. 933, 966.
— Серг. Сав. Ново-Огородный, дмвл. 294.
— Серг. Серг. Бабьегородскій, дмвл. 18, 212.
— Ф. П. М. Путинковскій, д. 1-й жен. гимн. (Кофейня).

Калнинъ Христ. Ив. Космодаміанскій, д. Лютер. ц. 690.

Калошина С. А. масс. Тріумф.-Садовая. д. Коровкина. 1030.

Калошинъ Ал. Ник. Б. Прѣсненская, д. Марѣева. (Колон.). 397.
— Конст. Мих. и К^{о} т· д. Даевъ, д. Калошина. (Рыба).
— Наз. Лавр. Даевъ, дмвл. 100.
— Наз. Лавр. куп. Б. Сухаревская площ., дмвл. 443.
— Пет. Конст. Б. Дмитровка, д. Денисовой. (Меблир. комн.).

Калтова Е. А. Леонтьевскій, д. Гранатъ. 908. (Школа кройки).

Калтыпинъ Пав. Ал. кап. Садовая, Спасскія казармы. 550.

Калугина Ан. Дмитр. Колом.-Ямская, дмвл. 186.
— Ан. Сем. Божениновская, дмвл. 39.
— Евд. Еф. Божениновская, дмвл. 38.
— Мар. Андр. ак. Черногрязская, д. Борисова. 1019.
— Мар. Еф. Божениновская, дмвл. 38.
— Мар. Мих. Колом.-Ямская, д. Харитонова. (Колон.).
— Мар. Ник. Кам.-Колл. валъ, дмвл. 172.
— О. Е масс. Черногр.-Садовая, д. Борисова. 1030.
— Пел. Еф. Божениновская, дмвл. 38.

Калугинъ А. М. врачъ Арбатъ, д. Грачева. 936.
— Алдръ Мих. дкт. Арбатъ, д. Серебрякова. 966.
— Анд. Ерм. М. Златоустинскій, д. Колосова. (Мясо).
— Вас. Иван. Колом.-Ямская, дмвл. 186.
— Вас. Ив. Банный, дмвл. 19.
— Евс. Пречистенскій полиц. домъ. 590.
— Ив. Иван. Колом.-Ямская, дмвл. 186.
— Конст. Мих. пр. п. М. Толмачевскій, д. Солдатова. 731.
— Ник. Мих. Петр.-Разумовское, Сел.-Хоз. Инстит. 1130.
— Серг. Гавр. 9 Сокольническая. дмвл. 418.
— Серг. Мих. архит. Всѣхсвятскій, д. кн. Куракиной 711, 1194.

Калужинскій Гавр. Петр. нс. Введенскій, д. Петрова. 798.

Калужихинъ Ив. Венед Кривой, д. Вознесенскаго монаст. (Живоп.).

Калужская Алдра Ос. М. Власьевскій, дмвл. 61, 406.

Калужскій Алдръ Андр. ка. Сельско-Хоз. Инстит. 779.
— Іос. Вас. Сивцевъ-Вражекъ, д. Калужской. 786.
— Мих. Вл. кс. Б. Дмитровка, д. Михайлова. 694.
— Петр. Григ. шт.-к. 2 Коровій, д. Бабурина. 553.

Калупинъ Ал. Вас. Б. Твер.-Ямская, д. Смирнова. (Пиво).

Калустова Евг. Петр. Садов.-Кудр., зд Вдовьяго дома. 1104.

Кальбе Юлій Остоженка, Лицей Цесар. Николая. 773.

Кальвари Соф. Алдр. Налѣсный, д. Алексѣева. 879.

Кальверъ Вильг. Юліусъ Б. Лубянка, д. Кудрявцева.

Кальмансонъ С. С. Фурманный, д. Монигетти. (Агентъ). 3501.
— Ѳома Сальм. Садовая-Самотечная, д. Михина.

Кальмееръ Іос. Сем. п. пр. пов. Срѣт. бул., д. «Россія». 735.
— Сем. Сем. Срѣтенскій бул., д. «Россія» кв. 4.

Кальнингъ Ив. Ив. ка Зубовскій бул., д. Балихина. 765, 966.

Кальчугинъ Алдр. Неф. Александровская, д. Шавыкина. (Щетки).

Калѣко Вас. Арс. ттс. Мясницкая, здан. Почтамта. 568.

Калюжный Бор. Вас. Долгоруковская, Музыкал. школа Калюжнаго. 867.
— Бор. Вас. Малая Дмитровка, д. Фиргангъ. 871, 907.

Калязинскій монастырь Б. Черкасскій, дмвл. 238, 499, 500.

Камаева Клавд. Ил. Конная площ., Морозовск. больн. 931.

Камаровскій Алдр. Алдр. н.ч. Новинскій бул., д. Самуйловича. 573.
— Серг. Леон. гр. Остоженка, зд. Лицея. 567.

Камбіаджіо Алдръ Людв. кс. Каланчев. площ., Никол. вокз. д. № 4. 756.

Камезаска Карлъ Петр. Доброслободскій, дмвл. 114.

Каменевъ Алдръ Петр. Неглинный пр., Театрал. учил. 812.
— Бор. Петр. пдпр. Фурманный, д. Миронова. 550.
— Вас. Ив. Раздѣльная, дмвл. 368.
— Ив. Плат. Мясницкая, д. Давыдовой. 1135.

Каменецкая Елена Ник. Мал. Бронная, д. Смирнова и Румянцева. 130, 601.

Каменновъ Ив. Андр. 2-й Благовѣщенскій, пер. д. Попова. 692.

Каменская Ан. Мих. Шерупенковъ, д. Дивайнъ. 880.
— Лар. Петр. гр. Бабушкинъ, дмвл. 18, 23.
— Лид. Ник. фельдш. Б. Царицынская, Клиники. 768.
— Марф. Ил. Александровская ул., дмвл. 2.
— Над. Иннок. Б. Знаменскій, д. Росс. Общ. (Кардонъ).
— Надеж. Иннокен. Смоленскій бул., д. Кольчевой.

Каменскій Алдръ Пет. М. Знаменскій, дмвл. 145.
— Андр. Анат. гр. пор. Матросская, Саперн. каз. 560, 716.
— Вас. Ив. Всеволожскій, д. Ильиной.
— Ив. Тр. Болотная, д. Голоулина. (Колон.). 399.
— Ник. Бор. Покровская, д. Руднева. 1180.
— Ник. Вас. пр.пов. Арбатъ, д. Павлова. 731.
— Ник. Влад. шт.-рот. Б. Чернышевскій, д. Жукова. 583.
— Ник. Сем. ген.-м. Б. Левшинскій, д. Сабашникова. 542.
— Пет. Мих. п.пр.п. Мерзляковскій, меб. ком. Соколовой. 735.
— Серг. Ал. псал. Б. Якиманка, д. ц. Св. Іоанна Воина. 641.

Каменцевъ Ал. Еф. гс. с. Черкизово, д. Щеликалина. 710.
— Фед. Серг. Машковъ, д. Бекъ-Мармарчевой. (Парикм.).

Каменьщиковъ Ерм. Сем. свящ. Рогож. заст., д. Всѣхсвятск. монаст. 620.

Камерницкій Вл. Дан. гс. Гороховская, зд. От. Ник. Инст. 802, 822, 1139.

Каминская Над. Веніам. 1053.
— Ол. Дм. Новоспасскій туп., дмвл. 287.

Каминскій Алдр. Ник. арт. 1-й Знаменскій, д. Салтыкова. 1206.

Каміонко Алдръ Доминик. 3-я Мѣщанская, дмвл. 259, 550.

Каміонскій Мейер. Солом. Ащеуловъ, дмвл. 17.

Камневъ Алдръ Ив. Офицерскій, д. Мучникова. 758.

Камневъ Пет. Ив. Гавриковъ, д. Товар. Казан. ж. д. (Мука).

Камолинъ Сем. Ник. 1-й Безымянный, дмвл. 29.

Кампе А. Газетный, домъ Кеппонъ. (Музыкальн.).
— Алдр. Карл. дкт. Госпитальная пл., д. Александровск. бол. 666.

Кампель Хана Лаз. Нѣмецкая, д. Богачевой. (писчебум.).

Камраковъ Як. Ан. Плющиха, домъ Косолапкина. (Булочн.)
— Як. Ант. Плющиха, д. Косолапкина.

Камынина Мар. Ник. Никитск. бул., д. Фабриціусъ. (Реком. конт.).

Камынинъ Ив. Ан Долгоруковская, д. Игнатовой. (Мѣдн. изд.).

Канабихъ Георг. Влад. дкт. Знаменка, д. Вишнякова. 909.

Кананова Варв. Ив. Анановскій, соб. д. 1, 209, 262. 443 791, 1070.

Канановъ Христ. Ил. кс. Моховая, зд Университета. 762.

Канардовъ Ал. Плат. псал. Красносельская, д. ц. Покрова. 656.
— Ив. Ив. псал. Посланниковъ, здан. Епархіальн. зав. 683.
— Пет. Ив. діак. Вознесенская, церк. домъ. 633.

Канарейкинъ Петр. Мих. Покровская д. Бутюгиной. (Аптек.).
— Пет. Мих. Покровская, д. Бутюгиной.

Канарская Сер. Ник. фельдш. Больш. Царицынская, Клиники. 768.

Канарѣевъ А. Ф. Ильинская, домъ Гуськова. (Велосип.).

Канатчиковъ Пав. Ив. Земляной валъ, д. Правоторовыхъ. 1112.
— Сем. Ив. Ермаковская, Отд. Работ. дома. 1112.

Канахистовъ Гавр. Вас Ильинская, д. Шапошникова. (Булочн.).

Кангина Евдок. Мих. Нов. Проектированный, дмвл. 353.

Кангинъ Конст. Никол. Екатерининскій пар., д. Кангиной.

Кандаурова Алдра Вас. Пятницкая, д. Пѣшношскаго мон. 847.
— Алдра Вас. Кокоревская гостин. 884.
— Лидія Тимоф. 834.

Кандауровъ Дм. Пет. сс. инж. г. Саратовъ. 759.
— Пав. Вас. Пименовская, д Мяздриковой. 1202.

Канделаки Евг. Вас. п.пр.п. Нашекинскій, д. Смирнова. 735.

Канджецянцъ (онъ же Канджунцовъ) Андр. Сем. Ссфійка, д. Джамгаровыхъ.

Кандидова Алдра Ив. Донская, Арнсл. учил. 898

Кандинова Зин. Алдр. Земляной валъ, д. Сапожниковой. 877.

Кандинскій Вас. Вас. п.п.гр. Б. Серпуховская, дмвл. 401.

Кандурова Варв. Сем. дант. Спасопесковскій, д. Чулкова. 1010.

Кандыбинъ Г. Е. Срѣтенка, д. Базыкина. (Мануф.).

— Мих. Елис. Покровка, д. Рахманова.

Кандырина Ел. Фед. Бол. Колссовъ, дмвл. 187.

Кандыринъ Ег. Пет. Камеръ-Коллеж. валъ, земля Брест. ж. д. (Дрова).

— Егор. Пет. Мал. Грузинская, домъ Соколсва.

— Митр. Алдр. Мал. Спасская, соб. д. 191, 1048.

— Ник. Митр. Самотечная-Садовая, д. Соколовой. 1062.

Каневская Зин. Лев. Гороховская, Мал. Отд. Инст. Имп. Ник. I. 824.

— Зин. Ник. Въ зданіи Басманной больницы. 913.

Каневскій Андр. Ник. фельд. Щипокъ, зд. Александр. больн. 912, 1030, 1087.

— Мих. Ник. ротн. Тріумфал.-Садов. д. Корчагиной. 563.

Канеманъ Дав. Вас. Бол. Семеновская, д. Тимистеръ.

— Дав. Вас. Варварка, Стар. гостин. дворъ. (Кожа).

Канзи Эмилія Ив. Николо-Ямская, дмвл. 276.

Канзинъ Эрн. Ив. Берниковъ, дмвл. 32.

Канинъ Вас. Ник. Пятницкая, дмвл. 366.

Канинъ Сер. Фед. Ст. Вишняки, дача Цвѣтковой. 610.

Канисъ Альб. Эрн. арт. Александровская, д. Устичева. 1206.

Канищева Вѣра Андр. Вознесенская, Елизав. Инст. 819.

Каннабихъ Вл. Иван. шт.-кап. Новинскій бул., д. Князева. 558.

— Юр. Влад. дкт. Арбатская пл., д. Остроумова. 766, 966.

— Як. Ив. пор. Георгіевскій, д. Бегичева. 550.

Канненбертъ Ольга Дав. Лобковскій, д. Фидлеръ. 900.

Каннъ Вяч. Клем. сс. Нѣмецкая, д. Случаева. 782.

— Вячесл. Вячесл. пор. М. Броннак, д. Романсва. 559.

— Ник. Вяч. пдпч. Нѣмецкая, д. Случаевой. 551.

Канскій Стан. Целис. Страстной бул. д. Чижовыхъ 746.

Кантаржи Анфин. Аф. Нѣмецкая, дмвл. 251.

Кантемірова Лид. Матв. Трубниковскій, д. Фонп-Меккъ. 843.

Кантеміровъ Эд. Ник. дсс. С.-ПБ. 1083. 1105.

Канторъ Андр. Вас. Козицкій, д. кн. Горчакова.

— Бейнотъ Янк. 1 Мѣщанская, д. Гуревича.

Канторъ Веніам. Як. п.пр.пов. 1 Мѣщанская, д. Гурезичъ. 735.

— Вен. Як. Покровка, д. Сиротининыхъ.

— Маркул. Якоб. п.пр пов. Маросейка, д. Еремѣева. 735.

Кантъ Адольфъ Оск. Рождественка, д. Захарьина.

— Мих. Ив. нс. Б. Успенскій, д. Иржж. Упр. 547.

— Оск. Роб. Рождественка, д. Захарьина. (Фотограф. прин.).

Канунникова Агрип. Ив. Ивансвская, дмвл. 152.

— Ак. Фил. 1 Серпуховской, дмвл. 405.

— Алдра Ос. 3 Серпуховск. пр., дмвл. 405.

— Кл. Ст. Арсеньевскій, дмвл. 14.

— Клавд. Степ. Земляная, дмвл. 141.

Канунниковъ Ал. Мих. Нѣмецкая, д. Маслова. 1082.

— Ег. Мих. Арсеньевскій, дмвл. 14.

— Ег. Мих. Земляная, дмвл. 141.

— Ег. Мих. 1 Коровій, дмвл. 192.

— Ив. Вас. Шаболовка, дввл. 505.

— Ив. Никит. Рождественскій бул., д. Срѣтенскаго мон.

— Никита Ал. Земляная, дмвл. 141.

— Никиф. Вас. М. Серпуховская, дмвл. 403.

— Пав. Ст. Арсеньевскій, дмвл 14.

— Пав. Ст. Земляная, дмвл. 141,

— Пав. Ст. 1 Серпуховскій дмвл. 405.

— Серг. Ст. Арсеньевскій, дмвл. 14.

— Сер. Степ. Земляная, дмвл. 141.

— Серг. Ст. 1 Серпуховской, дмвл. 405.

Канфель Этта Лейб. Воронцовская, д. д. Никифорова.

Канцель Алдр. Гр. Ипатьевскій, д. Гуськова. (Ковры).

— Джемсъ-Яковъ Лубянскій пр., д. Стахѣева.

— Евг. Сем. Страстной бул., д. кн. Горчакова.

— Фед. Льв. Страстной бул., д. кн. Горчакова.

— Эм. и К. Солянка, д. Храпунова-Новаго. (Аптека).

— О. и **Ивановъ** т. д. Б. Златоустинскій, д. Стахѣева. Освѣщ.).

Канцеревъ Ег. Вас. Лаврентьвская, д. Багровой. (Колбасн.).

— Ник. Вас. Владимірская, д. Веденѣевой. (Гар. Масло).

— Ник. Вас. Покровская, д. Бутюгиной. (Масло ламп.).

Канчаловскій Макс. Пет. дкт. Чудовская, д. Троицкой. 966.

Каншинъ Ив. Анат. Спиридоновка, д. Раевскаго. 776.

Канъ Арв. Евг. паст. Долгоруковская, д. Шиллеръ. 787, 825, 822.

— Дм. Ис. и Юл. Ис. дкт. Моховая, д. Росс. Страх. О-ва. 966.

— Ил. Дав. п. пр. пов. 4 я Тверская-Ямская, д. Заводова. 735.

— Леон. Як. Звонарскій, д. Щербакова.

— Леон. Як. Рождественка, д. Международнаго Банка. (Пертн.).

— Мар. Фед. Б. Кисловка, гимн. Перепелкиной. 839.

— Ник. Павл. Штатный, дмвл. 510.

— Ник. Семен. куп. Кудринская-Садовая, дмвл. 271, 385.

Канъ Рихардъ. Долгоруковская, д. Шиллера. 824.

Каныгина Пел. Ив. Б. Вокзальный, дмвл, 64, 374.

Каньшинъ Дм. Пав. гв. пдплк. Красныя казармы. 780.

Канышева Варв. Ив. Б. Якиманка, д. Константиновой. 855.

Канышевъ Вас. Алдр. Варварка, Ср. ряды. (Писчебум.).

Каньковъ Терен. Евтроп. Смоленская, д. Серебрякова.

Капгеръ Алдръ Адол. нс. Палиха, д. Кротова. 752.

Капейлеръ Влад. Андр. пр.пов. Гранатный, д. Бобринскаго. 731.

— Дм. Леонид. л.п.гр. Хлѣбный, д. Семеновой. 615.

Капелькина Мавр. Андр. 4 Бутырскій, дмвл. 50.

— Марф. Андр. Б. Панская, дмвл. 309.

Капелькинъ Влад. Фед. Кудринскій, д. Гончаровой. 820, 828, 833, 840. 817, 1131, 1142.

— Ив. Никиф. Долгоруковская. дмвл. 117, 455. 454, 590, 592, 712.

Капети Анна 1 Сорокосвятскій, дмвл. 424.

— Клавдія 1 Сорокосвятскій, дмвл. 424.

Капинскій Вяч. Іос. Долгоруковскій, д. Фидлеръ.

Капканщиковъ Петр. Карп. п.п.гр. Георгіевскій, дмвл. 81.

— Петр. Карп. п.п.гр. Кудринская-Садовая, дмвм. 385.

Капланъ Абр. Гр. Драчевка, д. Гиршъ. (Мясо).

— Алдръ Ив. дкт. Неглинный пр., д. Ечкина. 966.

— Натанъ. Никольская, Славянскій Базаръ.

— Як. Гр. Варварка, д. Максимовыхъ.

Капля Алдра Мих. Перуновскій, д. Александро-Маріинскаго пріюта. 1042.

Капнистъ Вас. Вас. гр. корн. Сивцевъ-Вражекъ, соб. д. 557.

— Люб. Вас. гр. Дѣвичье поле, Усач. Чернявск. учил. 630.

— Ол. Аппол. граф. Денежный, дмвл. 110.

— Ол. Апол. гр. Сивцевъ-Вражекъ, дмвл. 406.

— гр. Пав. Ал. тс. С. Петербургъ. 1045, 1186.

Капорцевъ Алдр. Каз. 1 Безымянный, дмвл. 28.

Каппель Праск. Григ. Просвирнинъ, дмвл. 354.

Капралова Степ. Ег. Зыково-Новое, дмвл. 150.

Капраловъ И. И. Цвѣтной бул., д. Брюсовыхъ. (Красильня мѣхов.).

— Ил. Иван. Лаврентьевская, дмвл. 220.

— Ил. Ил. Ирининская, д, Заводовой. (Мясо).

Капрановъ Ив. Мих. М. Знаменскій, д. Знам. Монаст. (Галуны).

— Мих. Вас. Мясной, дмвл. 263.

Каптелина Ан. Вас. М. Ордынка, дмвл. 301.

Каптелинъ Никита Пет. п.н.гр. М. М. Ордынка, соб. д. 683.

— Петр. Ив. пор. Офицерскій, д. Саражинова. 557.

Каптелинъ Петр. Серг. М. Ордынка, дмвл. 301. (Воскъ).

— Ив. Ег. Б. Овчинниковскій, д. Любимова. (Мясо).

Каптеревъ Ал. Фед дкт. Н. Божедомка, зд. Маріинской больн. 966.

— Бор. Алдр. кск. Мыльниковъ, д. Фидлеръ. 775.

— Вас. Петр. свящ. Садов -Земляной валъ, д. ц. св. Николая. 650.

Капустина Ал. Игнат. Ивановскій, дмвл. 153.

— Мар. Плат. Трубниковскій, д. Петровской. 863, 866, 867, 872, 878, 881, 882, 886, 600, 876, 881, 886, 966.

— Мар. Филип. Смоленская, дмвл, 413. 465.

— Нат. Андр. Зубовская, д. ц. Знаменія Б. М. (Мясо).

Капустинъ Алдръ Ал. п.п.гр. 1070.

— Ал. Троф. Чухинскій, дмвл. (Эк. маляр.).

— Ал. Троф. Пыховъ пр., дмвл. 365, 503.

— Арс. Мих. п.п.гр. Ярославскій, дмвл. 524.

— Арс. Мих. Сыромятническій, дмвл. 445, 446.

— Вас. Алдр. Сивцевъ Вражекъ, дмвл. 406.

— Вас. Фед. Калужская площ., д. Изюмовыхъ. (Мясо).

— Дм. Вас. Ср. Кадашевскій, дмвл. 161.

— Дм. Вас. Б. Ордынка, дмвл. 300.

— Ив. Елиз. Богородицкая, дмвл. 35. 402.

— Ив. Елиз. Церковный, дмвл. 499.

— Ив. Троф. М. Царицынская, д. Захарова. (Мясо).

— Игн. Мих. Таганскій пр., д. Шапатина. (Посуда).

— Мих. Серг. Москворѣцкая, д. Проскуряковыхъ.

— Ник. Вас. Ср. Кадашевскій, дмвл. 161.

— Ник. Вас. Б. Ордынка, дмвл. 300.

— Ник. Серг. пр. пов. Смоленск. бул., д. Копѣйкиной. 731.

— Пав. Ал. Москворѣцкая, д. Моск. Купеческ. О-ва. (Чай).

— Род. Ив. Маріинскій, дмвл. 236.

— Серг. Вас. М. Афанасьевскій, д. Сегалова. (Слесарн.).

— Як. Плат. сс. Трубниковскій, д. Петровской. 799.

Капустины братья Сусальный, дмвл. 443.

Капусцинская Анна Петр. За Серпух. заст., Психіатр. больн. 912.

Капусцинскій Стан. Ос. За Серпух. заст., Психіатр. больн. 913.

Капутовскій Пав. Мих. кск. Б. Демидовскій, зд. учил. 868.

— Пав. Мих. кск.Нѣмецкая, д. Щапова. 1055.

Капфъ Ник. Ив. Переведеновка, д. Манина. 807, 809.

Капцова Ан. Мих, п.п.гр. Воронцово поле, дмвл.67, 98, 866, 879, 1070.

Капыловъ Л. А. Ст. Огородный, д. Тупицына. (Золото).

— П. Водотводная, д. Яковлевыхъ. (Портной).

— С. И. Глазовскій, д. Милешина. (Портн.).

Капырина Мар. Степ. Пильникнвъ, дмвл. 327, 432.

Капыринъ Вас. Еф. Нов. Проектированный, дмвл. 352.

— Лев. Фед. Боженинозъ, дмвл. 39.

— Лев. Фед. Суворовская, дмвл. 441.

— Ник. Фед. 1 Мѣщанская, д. Малютиныхъ. (Чай).

— Ник. Фед. дсс. Б. Тверская-Ямская, дмвл. 453, 685.

— Ник. Фед. Б. Тверская-Ямская, соб. д. (Бакалейн.).

— Петр. Макс. Покровская, дмвл. 334.

Капышовъ Вас. Алдр. Срѣтенка, д. Сухар. Домвл. о-ва. (Письм. прин.)

Карабановъ Аф. Ив. Воронья, дмвл. 69.

— Аф. Ив. Воронья, домъ Волкова. (Желѣзо).

— Ник. Ал. Арбатъ, д. Страховой. (Швейн. маш.).

Караваевъ Алдръ Пет. Семеновская, д. Бѣлинскаго. 898.

— Алдръ Серг. ттс. Б. Дмитровка, д. Росс. Благ. Собр. 577, 578.

— Ив. Пет. и **Блиновъ** Фед. Вас. Воронцовская, д. Лабзина. (Кожа).

Каравань т-во Арбатъ, д. Ганецкой. (Чай).

Каравашкинъ Манс. Ант. общ. зд. Никол. ж. д. 756.

Карагулинъ Ал. Петр. нс. Воронцово поле, д. Мыслина. 800.

Карадулева Ан. Ив. вд. сс. Спиридоновскій, дмвл. 431.

Караевъ Конст. Ант. кап. Кадетск. пл. 3 корп. 783.

Каракашевъ Ник. Осип. Армянскій, д. Армянской церкви.

Каралли Дм. Мих. Б. Молчановка, дмвл. 249.

Карамзинъ Вл. Сер. Б. Знаменскій, д. Ленточникова.

Карамурзаевъ Сарк. Георг. п.пр.п. Тверск. бул., д. Романова. 735.

Карамышева Мар. Ив. Бахметьевская, д. Карповичъ (Слесарн.).

Карамышевъ А. Новая пл., Китайская стѣна. (Обувь).

— Ил. Серг. шт. кап. Теплый, домъ Смирнова. 552, 773.

Карамышевъ Петр. Григ. Троицко-Капельскій, д. Бабурина. 597.

Карандашевъ Пет. Вас. Вятская, дмвл. 75.

Карановъ Ак. Вас. 1 Новый, дмвл. 287.

— Вас. Андр. Серебрянич. набер. дмвл. 288, 399.

Карапалкинъ Ал. Георг. шт. кап. Б. Садовая, д. Титовыхъ. 544.

— Вас. Мих. Новая пл. д. цер. Іоанна Богослова.

— Вас. Яковлевск. пр., дмвл. 518.

Карасева Евг. Петр. 914.

— Матр. Ал. 3 Рогожская, дмвл. 372.

— Пел. Павл. Селиверстовъ, д. Котова. (Модн.).

— Праск. Ив. Швивая горка, дмвл. 460, 507.

Карасевичъ Карлъ Франц. Николо-Ямская, д. Панкратовыхъ. 758.

Карасевъ Алдръ Венед. Брестская, д. Андріанова. 1043.

— А. Е. Селезневская, д. Пѣнкина. (Колон.).

— Анат. Ант. Селезневская, д. Крашенинникова. 1185.

Карасевъ Андр. Ег. Спасскій, д. кн. Горчакова. (Колон.).

— Аф. Наз. 1-я Рогожская, д. Чушкина. (Сапож.).

— Викт. Алдр. дкт. Красносельская, д. Работкина. 91. 5.

— Викт. Алдр. дкт. Б. Переведеновка, д. Клопова. 966.

— Вик. Ал. Остоженка, д. Егорова. 551.

— Дм. Ив. Ср. Кадашевскій, д. Лыжина.

— Дм. Ив. Покровка, д. Поповыхъ. (Пивная).

— Зин. Сем. дкт. 2-я Мѣщанская, д. Смородинова. 966.

— Ив. Ив. п.п.гр. Дѣвкинъ, соб. д. 130, 867, 1062.

— Ив. Ник. дкт. Арбатъ, д. Орловыхъ. 920, 966, 1113, 1137.

— Матв. Скотопрогонная, дмвл. 410.

— Матв. Мих. Карташевскій, дмвл. 178.

— Матв. Мих. Серпуховское шоссе, дмвл. 404.

— Матв. Мих. Варшавское шос. соб. д. (Колон.). 706.

— Мих. Ив. М. Андроніевская, дмвл. 9.

— Мих. Ив. 4 Рогожская, дмвл. 373.

— Н. А. Панкратьевскій, д. Алексѣевой. (Сапож.).

— Серг. Зах. фельдш. Въ зд. Басманной больницы. 913.

Карасикеръ Ник. Евзер. Б. Знаменскій, д. Знаменскаго монаст. (Колб.).

Карасинскій Стан. Ос. Луковъ, д. Журавлева. (Технич. черт.).

Карассъ Нат. Алдр. Мясницкая, домъ Александрова. 855.

Карастелевъ Коз. Ст. Обираловка, М.-Ниж. ж.д. д. Синева.

Каратаевъ Г. Е. Земляной валъ, домъ Смирновой. (Сапожн.).

Каратыгинъ И. Е. Стрѣлецкій, д. Соколова. (Желѣзо).

Карауловъ Гр. Ив. Вятская, дмвл. 75, 496.

— Ив. Дм. сс. Г. Устюжскъ. 802.

— Сем. Ник. кап. Павловская, Алекс. казармы. 554.

Карачаровъ Серг. Андр. ка. Таганскій туп., д. Афанасьева. 721.

Карачулинъ Ал. Пет. нс. Воронцово поле, д. Мыслина. 794.

Карбасниковъ Ник. Пав. Моховая, д. Баженова. (Книги).

Карганъ Алдръ Конст. нс. Ипатьевскій, 1-е гор. учил. 862.

Кардашева Алдра Фед. 3-я Тверская-Ямская, д. Вячеслова. 925.

Кардашева Олимп. Ник. Газетный, д. Толмачева. 810.

Кардашевъ Ал. Пет. ттс. Б. Алексѣевская, д. Максимовыхъ. 716.

Кардашевъ Вл. Пет. Чудовская, домъ Захарова-Галдина. 600.

— Конст. Пет. дкт. Чудовская, д. Борисовой. 602. 966.

Кардо-Сысоевъ Алдръ Ник. кап. Мясницкій пр., д. Нѣмчинова. 547.

Карева Алдра Ник. Б. Ордынка, д. ц. Всѣхъ Скорбящихъ. 860.

— Мар. Вас. Моховая, д. Гагарина.

— Ол. Ал. 2-й Монетчиковскій' дмвл. 250.

Каревъ Ив. Ив. Ирининская, д. Минаева. (Кожи).

— Пет. Фед. Зарядьевскій, д. Войниной. (Колон.). 407.

Карелина Алдра Сем. Грохольскій, д. Трегубова.
— В. И. Садовническая, д. Варыханова. 845.
— Евд. Як. Красносельская, д. Шихина. (Колон.). 408.
— Над. Пет. Чернышевскій, д. Пустошкина 832, 1061.
Карелинъ Ег. Демент. Б. Полянка, д. ц. Успенія, въ Казачьей. (Часов.).
— Ив. Гр. 1-я Мѣщанская, д. Видонова. (Бѣлье).
— Ник. Ал. ка. Банный, дмвл. 21.
— Ник. Дм. 1-я Мѣщанская, д. Баскакозой. (Мануф.).
— Ник Дм. Срѣтенка, д. Платенкиной. (Мануф.).
— Ник. Дм. Грохольскій, д. Трегубова.
— Ник. Як. Долгоруковская, дмвл. 117.
— Пет. Пав. Пятницкая, дмвл. 367.
— Пет. Пав. куп. Курбатовъ, дмвл. 218.
— Пет. Пав. Тверская, д. Стр. о-ва Россія. (Плат. гот.).
Кареловъ Серг. Никиф. Донская слоб., дмвл. 119.
Карельскихъ Конст. Пав. сс. инж.-мех. Алексѣевская водокачка. 774, 1134.
Карепинъ Алдръ Пет. Охотничій, дмвл. 145, 306.
Каретникова Юл. Ив. Мансуровскій, дмвл. 236.
Каретниковъ А. Б. Черкасскій, д. Шелапутина. (Мануф).
— Е. Драчевка, д. Михайловой. 709. (Колон.).
— П. М. 1-я Рогожская, д. Московскаго. (Сапожн.).
Каржевинъ Ник. Вл. арт. Гнѣздниковскій, меб. ком. „Альгамбра“. 1224.
Карзинкина Варв. Евг. Пятницкая, с.д. 1083, 1106.
— Варв. Серг. Девятинскій, дмвл. 14, 106, 332.
— Ек. Серг. п.п.гр. Армянскій, дмвл. 14, 106, 332.
— Мар. Серг. Моховая, дмвл. 247, 253, 451.
— Сераф. Ник. Спасская-Садовая, с. д. 387, 887
— Юл. Матв. 3-я Мѣщанская, дмвл. 260.
Карзинкинъ Алдръ Андр. Покровскій бул., соб. д. 665, 1187.
— Алдръ Вас. 3-й Грохольскій пр., дмвл. 94.
— Андр. Алдр. ком. сов. Столешниковъ, дмвл. 19, 332, 336, 437, 469.
— Вас. Епирих. Б. Овчинниковскій, дмвл. 292.
— Вас Иллiод. Б. Овчинниковскій, с.д. (Маляр.)
— Діон. Серг. п.п.гр. Моховая, дмвл. 247, 253, 451.
— Ив. Серг. п.п.гр. Моховая, дмвл. 247, 253, 451.
— Логг. Ал. Пятницкая, дмвл. 367, 436, 1053, 1083, 1107.
— Мих. Серг. Моисеевская пл., дмвл. 247, 253, 451.
— Наз. Ант. Известковый, дмвл. 155.
— Пант. Серг. п.п.гр. Моисеевская пл., дмвл. 247, 253, 451.
— Серг. Серг. п.п.гр. Маросейка, соб. д. 70, 590, 594, 712. 14, 106, 332, 1064, 1177.
Карзинкины. Обжорный, дмвл. 290,
Карзинъ Ив. Вас. Рождественка, д. Туркестановой. 410. (Колон.).
— Ив. Вас. Казанская, д. Кротова.
Каринская Мар. Алдр. 879.
Каринскій Алдръ Ил. Банный, дмвл. 20.
— Дм. Дм. нс. Смирновъ, д. Лабзова. 776, 804, 818.
— Мих. Ил. 1-й Переяславскій, д. Каринскаго.
Каринъ Петр. Зах. Задняя, дмвл. 136.
Карицкій Дм. Фед. Криво-Арбатскій, дмвл. 207.
Карклинъ Петр. Ив. 1-я Тверская-Ямская, д. Ларіонова.
Каркопасъ Стан. Гавр. Кремль, зд. Арсенала. 1149.
Каркъ Влад. Ив. Лужнецкая, д. Корзина.
Карлгутъ Г. Ю. Пречистенскій бул., д. Котлярева. (Токарн.).
Карлиной Мар. Алдр. насл. Богородское шоссе, дмвл. 35.
Карлинъ Евг. Мих. сс. дкт. Покровка. д. Шилова. 966, 1102·
— Мих. Арс. дкт. Н, Басманная, д. Буцке. 775, 928, 966.
— Серг. Спир. Ирининская, д. Штанниковой.
Карловъ Алдръ Карл. Госпитальная, дмвл. 91.
Карлштейнъ Эмилія Ивг. акуш. Колокольниковъ, д. Астахова. 1019.
Карлье Изаб. Марг. Вознесенская, Елизавет. инст. 818.
Кармазинскій Серг. Алдр. арт. Козицкій, д. кн. Горчакова. 1206.
Карманова Алдра Павл. 1-й Сорокосвятскій, дмвл. 424.
Кармановъ Влад. Ив. Козицкій, д. кн Горчакова.
— Ив. Феофан. У Комиссаріата, д. ц. Косьмы и Даміана.
— Ник. Ник. нс. Бутиковскій, д. Щекиной. 544.
Кармолина Елиз. Ал. 1 Ямская, дмвл. 519.
Карнацъ Вильг. Фед. Воздвиженка, д. Страх. о-ва „Россія“.
Карницкій Конст. Стан. Арбатъ, д. Шанявскаго. 1180.
Карнова М. В. Б. Прѣсненская, д. Любушкина. (Прачечн.).
Карновичъ Праск. Ив. вд. сс. Спасск.-Садовая, дмвл. 24, 280, 387, 427.
Карнѣева Ек. Ив. М. Никитская, соб. д. 270, 791, 901, 1036.
— Ир. Мих. Б. Переведеновка, дмвл. 312.
— Мар. Павл. М. Полянка, дмвл. 326, 344.
Карнѣевъ А. Серебряный, д. Левитскаго. (Портн.).
— Алдр. Дм. сс. Еропкинскій, д. Сорокина. 791.
— Вас. Дм. сс. Б. Никитская, соб. д. 608, 609, 799, 801, 875, 900, 1177.
— Вас. Ил. Новая площ., д. Купеч. общ. (Сукно).
— Вас. Ил. Богоявленскій, д. Пасхаловой. (Сукьо).
— Вас. Конст. кап. Офицерскій, д. Гузина. 556.
— Дм. Дм. п.п.гр. М. Полянка, соб. д. 590.
Карнѣевъ Д. И. М. Тишинскій, д. Быкова. (Посуда).
— И. Н. съ с-ми торг. д. Б. Черкасскій, д. Моск. куп. общ. (Сукно).
— Матв. Фед. Б. Никитская, д. цер. Феодора Студита. (Галантер.).
— Петр. Макс. Волхонка, д. Волкова.
— Як. Ал. сс. 762.
— и К⁰ торг. д. Шаболовка, дмвл. 254. 505.
Карнѣевъ, Горшановъ и К⁰. Конная площ., дмвл. 189.
Каролина мадамъ. Б. Никитская, д. Кондратьева. (Шляпы дамск.).
Карочинская Ан. Вас. Владимирка, дмвл. 58.
Карочинскій Вас. Никит. Курская канава, дмвл. 219.
Карпачева Вѣра Як. дант-ка. Семеновская, д. Воробьева. 930.
Карпачевскій Ив. Вас. кс. Селезневская, д. Крашенинникова. 748, 808.
Карпачевъ В. Я. дант. Б. Дровяной, д. Петровскаго монаст. 1010.
— Мих. Ив. дкт. 930.
Карпенко Лавр. Федос. Пименовская, соб. д. 712.
— Варв. Арист. Охотническій, Прѣсн. пріютъ. 1103.
— Вас. Ал. кап. Зубовскій бул., д. Балихина. 551.
— Лаврен. Фед. Рождественка, д. Междунар. банка,
Карпенко-Бережецкая Ел. Петр. Грибоѣдовъ, дмвл. 92, 129, 330.
Карпенкова Евдок. Ром. Переведеновскій, дмвл. 314.
— М. П. М. Никитская, дмвл. 271.
Карпеткина Н. И. Нѣмецкій рын., д. Калинина. (Чайная).
Карпинскій Мих. Ег. Владим.-Долгоруковская, дмвл. 55, 59.
Карпихинъ Петр. Ив. Арбатъ, д. Ечкиной. 1147.
Карпова Ан. Ал. М. Грузинская, д. Андріанова. (Галант.).
— Ан. Арх. Б. Дворянская, дмвл. 104. 185.
— Анна Мих. Покровка, дмвл. 333, 337.
— Анна Степ. 1 Рогожская, дмвл, 69, 370.
— Анна Тим. Б. Ордынка, дмвл. 300.
— Е. Н. Сорокосвятская, дмвл. 424.
— Евд. Ник. Дубровки Нов. стройка, дмвл. 126.
— Ел. Петр. Петровск. дворца пр , дмвл. 321.
— Маргар. Дав. Поварская. д. Саарбекова. 1064.
— Мар. Гавр. Дубровки, Нов. стройка, дмвл. 127.
— Мар. Дм. Ордынка, соб. д. 845, 1048.
— Мар. Дм. Кузнецкая, дмвл. 214.
— Матр. Фед. Тихвинскій, дмвл. 460. 461.
— Над. Петр. Госпитальная площ, дмвл. 91.
— Юл. Ив. Б. Полянка, дмвл. 343.
— насл. Михалк. шоссе. дмвл. 245.
Карповичъ Вл. Арт. кск. Ильинская, д. Кириллова. 761.
— Конст. Ник. кс . 693.
Карповъ А. И. 936.
— Алдр. Влад. Б. Рогожскій, дмвл. 374.

Карповъ Алдр. Ник. кап. 2 Монетчиковъ, д. Человѣколюб. о-ва. 554.
— Алдр. Пет. М. Кисловка, д. Солдатенкова. 720.
— Алдр. Фед. Долгоруковская, д. Симонова. (Желѣзо).
— Алдр. Фед. Пименовская, д. Рыкова
— Андр. Бор. нс. Б. Якиманка, 2 Гор. учил. 862.
— Андр. Ив. Серебряный, д. ц. св. Николая. 1042, 1043.
— Андр. Карп. Б. Серпуховская, дмвл. 402.
— Валент. Пет. кс. дкт. Москворѣцк. наб., д. Бахрушина. 548, 915, 966.
— Влад. Парф. дкт. Петровско-Разумовское зд. Сельскохоз. Инст. 778, 966.
— Влад. Сав. дант. Пятницкая, д. Постниковой. 1010.
— Влад. Сав. гс. Пятницкая, д. Куманина. 814.
— Георг. Андр. пас. ст. Москва, Ник. ж. д. 755.
— Григ, Ник. Раздѣльная, дмвл. 368.
— Дм. Андр. Трифоновскій, дмвл. 470.
— Ег. Карп. Б. Полянка, д. Бахрушиныхъ. (Шорн.).
— Ег. Карп. Нов. Огородный, дмвл. 294.
— Ег. Никит. Блининъ, дмвл. 34.
— Ег. Никит. Кам. Колл. в., дмвл. 176.
— Ег. Савел. Добрая слоб., д. Николаевой. 780, 785.
— И. Никольская, д. Алексѣева. (Багетъ).
— Ив. Ив. Долгоруковская, д. Захарова. (Музык.).
— Ив. Карп. Садовническая, д. Бабушкина. (Колон.). 413.
— Ив. Никит. Зацѣпа, д. Шаругина. 898.
— Конст. Дм. Госпитальн. пл., дмвл. 91.
— Леонт. Карп. Б. Серпуховская, дмвл. 14, 402.
— Мих. Вас. Н. Лѣсной, д. Храма Спасителя. 618.
— Ник. Дм. ка. Нагорный, д. Селивановской. 586.
— П. К. Б. Предтеченскій, д. Бахвалова. (Колон.). 415.
— Панф. Карп. Ивановскій туп., дмвл. 154.
— Пав. Ник. кап. Зубовскій бул., д. Бояровой. 558.
— Пет. Пет. Посланниковъ, д. Спириной.
— Полик. Карп. Орловскій, д. Орлова. (Колон.). 414.
— Серг. Пет. ттс. М. Кисловка, д. Солдатенкова. 720.
— Тим. Ген. Кузнецкая, с. д. 873.
— Фед. Ген. инж.техн. Поварская, д. Саарбекова, 775, 796, 802, 864.
— Як. Петр. шт.-кап. Химки, д. Гусева. 543.
Карпухинъ А. Н. Пет.-Парковская, д. Розонова. (Булочн.).
Карпъ Сем. Франц. Б. Тишинскій, д. Шемшурина. 757.
Карпызовъ Валер. Сильвестр. пр. п. Б. Неопалимовскій, д. Кисловской, 731.
Карпышевъ Алдръ Ал. Ст. Божедомская, дмвл. 37.
Карро Тенко Мих. Воротниковскій, д. Анофріева.
Карсбергъ Г. Н. Каланчевская, д. Богомоловой. (Живоп.).
Карскій Ник. Конст. Введенскій, д. Грибова. 1184.
Карсницкая Вар. Алдр. Б. Никитская, д. Семенковичъ. (Писчебумажн.).
Карсницкій Серг. Люц. ка. Сел.-Хоз. Инст. 779.
Картамышевъ Ал. Ал. Сивц.-Вражекъ, д. Кулькова. 697.
— Серг. Мих. дкт. Б. Казенный, д. Медико-Фармацев. Попечител. 602, 966.
Карташева Анаст. Сидор. двор. М. Тишинскій, дмвл. 394, 464.
— Вѣра Вас. Ермолаевскій, дмвл. 133
— Ольга Пет. М. Каменщики, д. Шашиной. 855.
Карташевъ Алдръ Ал. Сущевская, д. Нейманъ.
— Алдръ Ст. Житная, д. ц. Каз. Бож. Мат. (Кожа).
— Ал. Матв. Кудринская, д. Сычева. (Обувь).
— Вас. Ег. Остоженка, соб. д. (Обувь).
— Дм. Ак. Лепехинскій, дмвл. 225.
— Ег. Мих. Б. Девятинскій, дмвл. 107, 305
— Емел. Павл. Ямская слоб. дмвл. 518.
— Мих. Ив. Солянка, д. Росс. Страх. о-ва. 696.
— Ник. Алдр. пср. М. Каменщики, д. Шашина. 551.
— Ник. Ал. Срѣтенскій, д. Московск. домовл. т-ва.
— Ник. Ал. и К° т. д. Срѣтенка, д. Лобачева. (Мануф.).
— Ник. Петр. ттс. Арбатскій полиц. домъ. 590.
— Тим. Ив. дкт. Петровскій бул., д. Гурьевой. 966.
— Тим. Ив. Серпуховское шоссе, дмвл. 178, 404.
— Тим. Ив. Даниловск. кладб. пр., дмвл. 357.
— Тим. Ив. Скотопрогонная, дмвл. 410.
— Як. Ив. Вокз. М.-Брест. ж. д. 752.
Карузинъ Петр. Ив. проф. нс. Моховая, зд. Университета. 764, 813, 960.
Карулинъ И. И. Глинищевскій, д. Пѣговыхъ. (Сапожн.).
Карцева М. Н. Водоотводная, д. Чекмазова. (Колон.). 416.
— Ол. Ив. Рыбниковъ, д. Юрасовой. (Бѣлошв.).
— Федос. Никит. Долгоруковская, дмвл. 117, 195.
Карцевъ Алдръ Викт. арт. Рыбниковъ, д. Юрасова. 1204.
— Андр. Пет. п. пр. п. Б. Дорогомиловская, д. Максимова. 735, 1738.
— Ал. Алдр. п.п.гр. Денежный, дмвл. 109.
— Ал. Алдр. Фуркасовскій, д. Обидиной. (Книги).
— Ал. Тим. Зубовская пл., д. Коротова.
— Влад. Алдр. п.п.гр. 1 Мѣщанская, д. Богданова. 1108, 1083.
— Т. И. Смоленскій бул., д. Коротова. (Гастрон.).
Карчагинъ Дм. Дм. Берсеньевская, д. Зубова. 1183.
Карчинскій Леонтьевскій, д. Уваровой. (Обувь).
Каршановъ А. Б. Ордынка, д. Сорокова. (Сапож.).
Карышевъ Дм. Алдр. кс. Б. Трубный, д. Балихиной. 545.
— Ник. Алдр. дсс. Б. Міусскій, д. Соловьева. 778.
Карѣевъ Ник. Ив. 771.
Карюкина Агаф. Вас. Садовническая, д. Ворониныхъ. (Колон.). 418.
Карюкинъ Мих. Алдр. Садовническая, д. Буравлева. (Колон.). 419.
Карюковъ Пав. Вас. пр.пов. Ваганьковскій, д. Куманина. 731, 1116.
Карягина Евламп. Ив. Ямск. слоб. пер. № 6, дмвл. 522.
— Ек. Мих. Семеновская, д. Николо-Угрѣшск. монаст. (Москат.).
— М. Н. Тріумф.-Садовнич. д. Персицъ. (Моды)
Карягинъ Банный, д. Грудицына. (Матрацы).
— Андр. Ив. Хухриковскій пр., д. Корягина. (Башмаки).
— Ант. Ал. 1 Церковная, дмвл. 498.
— Арх. Ал. Богородицкая, дмвл. 35.
— Г. С. Б. Лубянка, д. Макарьевск подвор. (Портн.).
— Пет. Макс. Гавриковъ, Отд. Южно-Русск. пром. банка. 1180.
— Серг. Мих. Ивановская, д. Аблаженова. (Гармон.).
— Фед. Гавр. Б. Афанасьевскій, д. Ефремовой. (Полотер.).
— Фед. Ив. Семеновская, д. Николо-Угрѣшскаго монаст. (Гробы).
— Фед. Ив. Николо-Ямская, д. Хромовой. (Посуда).
Карягинъ-Исаевъ Пет. Серг. Б. Знаменскій, дмвл. 143.
Карякина Алдра Африк. Мамоновскій, дмвл. 235.
— Е. С. насл. Космодаміанскій, д. Пасхаловой. (Мануфакт.).
Карякинъ Мих. Ив. Хапиловская, соб. д. 274, 479, 489, 608, 647.
— С. В. Сухар.-Садовая, д. Баскакова. (Портной).
— Як. Афан. Б. Прѣсненская, д. Малахова. (Колон.). 420.
Касаткина Агн. Анат. вд. кс. Шигинскій, дмвл. 506.
— Соф. Пет. Пуговишниковъ, дмвл. 362.
Касаткинъ Ал. Ил. 7 Сокольническая, дмвл. (Самовары). 417.
— Апол. Авксент. Кар.-Садовая, д. Ланге. (Колон.). 721.
— Ап. Кал. Тверск. бул. Ниж.-Самар. банкъ. 1178
— Вас. Ст. діак. Берсеневская набер., д. цер. Св. Николая. 646, 880.
— Влад. Петр. Новинскій, дмвл. 125, 284, 350.
— Ив. Ив. Маросейка, д. Еремѣевыхъ. (Портной).
— Ив. Сем. п.гр. Введенскій, дмвл. 56, 517.
— Ив. Серг. Лопухинскій, дмвл. 226, 290.
— Иннок. Ив. инж. Проектированный, дмвл. 351. 1141.
— Мих. Анис. Пречистенскій бул., д. Павлова. 1179.
— Ник. Ал. кс. Мясницкая, д. учил. Живоп. и Ваянія. 813, 817.

Касаткинъ Ник. Вен. кс. Б. Полянка, учит. Инст. 780, 900, 1135.
— Ник. Ник. Б. Полянка, учит. Инст. 1135.
— Ник. Пав. М. Переведеновка, д. контр.
— Пав. Петр. Б. Дворянская, дмвл. 104. жел. дор. 1605.
— Сем. Вас. ттс. Красносельская, д. Афонскаго. 615, 1102.
— Фед. Сер. 900.
Касило Францъ Ив. Драчевка, домъ Шрамченко.
Касимова Мар. Мих. Солянка, Сирот. Инст. Имп. Ник. I. 821.
Касимовъ Абдулъ, Петровка, д. Обидиной.
— Абд. Гус. Б. Кисельный, д. Рябушинскаго. (Ковры персид.).
— Андр. Дм. свш. Юшковъ, д. цер. Флора и Лавра. 671.
— Андр. Серг. Божедомскій, Самотецкое ж. учил. 885.
— Андр. Серг. Хапиловская, д. Андреева. 886.
— Мих. Дм. Петропавловскій, цер. д. 655.
Касицына Мар. Викт. Мал. Никитская, дмвл. 271.
— Ол. 1116.
Касицынъ Петр. Ил. сс. Мал. Никитская, соб. д. 763, 787.
Касичкина Вал. Мих. Гончарная, дмвл. 88.
Касичкинъ Гр. Ив. Таганск. площ., д. Баулина. (Колон.). 422.
— Гр. Ив. Воронцовская, д. Бирлюковской пустыни. (Колон.). 423.
— Мих. Григ. Гончарная, дмвл. 88.
— Мих. Григ. Семеновская, дмвл. 395.
Каспари Адал. Вас. сс. Ст. Огородный, дмвл. 294.
— Эмил. Адал. Маросейка, домъ Хвощинской 809.
— Юліусъ Вильг. Арбатъ, д. кн. Оболенской.
Каспарьянцъ Барс. Варт. Армянскій, д. кн. Абамелекъ Лазаревой. 776, 835.
— Касп. Ив. кс. дкт. Чернышевскій, д. Духовского. 913, 966
Каспаровичъ Юр. Анс. ка. Сумниковъ, д. Ларіоновой. 575.
Касселла А. Варварка, домъ стр. о-ва „Якорь“. (Краски).
Касселъ Ив. Герм. дсс. дкт. Тверская, д. Заводова. 931, 966.
Кассіанъ іером. Кремль, Чудовъ мон. 628.
Кассо Лев. Аристид. сс. Моховая, домъ Брат. Общ. 763, 780.
Кастальская Ан. Ник. Бол. Трубный, дмвл. 476.
Кастальскій Андр. Дм. Бол. Никитская, Синод. учил. 810, 811, 887.
— Алдр. Ник. нс. Б. Трубный, дмвл. 476.
— Всев. Дм. архит. Швивогорская, д. Медынцевой. 598, 603, 1194.
Кастелли Раф. Ив. инж. ттс. Садов.-Сухар., д. 275, 758.
Кастеринъ Петр. Вас. п. п. гр. Армянскій, д. Константинова. 694.
— Ник. Петр. кск. Моховая, зд. Университета. 769.
Кастерская А. М. ак. Колокольниковъ, д. Астахова. 1019.
Кастеръ Пав. Эм. дкт. Арбатъ, д. О-ва Русскихъ Врачей.
Кастнеръ Отто Густав. Мал. Грузины, д. Щукина.
Касулинъ П. В. Андроніевская площ., д. Никифоровой. (Механ.).
Касцовъ Капит. Георг. Маросѣйка, №№ Еремѣевыхъ. 796, 817, 827, 875, 885.
Касьяновъ Д. И. кск. Троицкая, Троицк. подвор. 614.
— Ив. Ив. Покровка, д. Соболева.
— Ил. Ив. п. гр. Житная, дмвл. 136.
— Ник. Вас., пр.п. М. Афанасьевскій, д. Сегалова. 731.
Катаевъ Ив. Матв. Долгій, д. Бабушкина. 835.
Катановъ Як. Фед. Тверская, д. Фальцъ-Фейнъ. (Плат. гот.).
Катаньянцъ Абгаръ Ив. дкт. Плющиха, д. Бартановыхъ. 966.
Катаринъ Е. Я. Мал. Толстовскій, д. Селезневыхъ. (Моды).
Катасоновъ М. Е. Мал. Царицынская, д Двойникова. (Парикм.).
Катенинъ Бор. Ник. арт. Садовая-Каретн., д. Лыжнна. 1219.
— Фед. Ив. Гагаринскій, дмвл. 77.
Катиновъ Вас. Вас. п.пр.пов. въ Вологдѣ. 735.
Катинъ Вас. Егор. кск. Троицкая, домъ Егорова. 710.
— Як. Прох. Котельническій, д. цер. Св. Николая. 852.
Каткова пов. б. Дурновъ, д. Тверск. попеч. 1019.
— Ек. Дм. Бевшинскій, д. Горбунова. 934.
— Мар. Вл. ж. камерг. Мал. Дмитровка, дмвл. 113.
Катковъ Ив. Матв. 2-й Миняевскій пр., дмвл. 242.
— Ив. Тим. Камергерскій, д. Толмачевой. (Офицер. вещи).
— Андр. Мих. Кам. Юнк. Дв. Е. И. В. Мал. Дмитровка, соб. д. 577, 579, 681, 694. 776.
— Іона Харл. Успенскій, д. Торопова. 874, 862, 869, 874.
— Мих. Мефод. 817.
— Мих. Мих. Мал. Палашевскій, дмвл. 308.
— Мих. Мих. ттс. Тверская, дмвл. 451.
— Ник. Мих. Мал. Палашевскій, дмвл. 308.
— Пав. Мих. С.-Петербургъ. 773.
— Петр. Мефод. Бол. Грузинская, д. Широкова. 708.
Катлама Берехъ Исаак. За Прѣсненской заст., д. Романова.
Католинъ В. Г. Пятницкій, д. Попова. кв. № 9.
Катрухинъ Викт. Серг. пдпрч. Б. Прѣсня, д. Нелидова. 559.
Катуаръ де-Біонкуръ Алдръ Андр. Б. Грузинская, дмвл. 96, 1046.
Катуаръ Андр. Льв. Петровскій бул., соб. д. 321, 724, 1069, 1185.
— Георг. Льв. Петровскій бул., д. Катуаръ. 608, 1069, 1085.
— Лев. Льв. п.п.гр. Б. Спасскій, д. Гурьева. 590, 592, 593, 608, 872, 927, 1067.
— Елиз. Ег. насл. Крапивенскій, дмвл. 197.
Катугинъ Ал. Ник. Палашевскій, мебл. ком. „Гренада“. 693.
— Зах. Моис. Курбатовъ, д. Каштанова (Колон.) 424,
Катцъ Гр. Аким. Покровка, д. Леоновыхъ.
— Вас. Степ. Казанская, д. Миняева. 1184.
Катыкъ Абр. Ил. Леонтьевскій, дмвл. 500, 225.
— Ар. Ил. Т-вый Домъ. Лужниковская, д. Муравьева. (Гильзы).
— А. И. и К⁰. Воронцовская, дмвл. 67.
Катынская Анна Ник. фельдш. 1 Мѣщанская, зд. больн. св. Ольги. 932.
Каузе Ал. Андр Покровка, д. Поповыхъ. кв. № 10.
Каузе-Эрнстъ и К⁰. М. Бронная, д. Николаева. (Стсловая)
Кауленъ Альб. Альб. нс. дкт. Воронц. поле. д. Козлова. 922, 966.
Каулинъ Никит. Петр. Кудринск. Садов., д. Поп. о лиц. дух. званія. (Столярн.).
Каулъ Пет. Пет. п. пр. пов. Кузнецкій, д. Хомякова. 735, 738.
Кауль Варв. Алдр. Воронцовская, д. Герасимова.
Каульбарсъ бар Алдр. Фед. архитект. Тверская, Пименовскій пр., д. Коровина. 1194.
Кауманъ Нейя Шлейм. Тирфоновскій туп., дмвл. 470.
Кауфманъ Рив. Петровка, д. Михалкова. (Писчеб. маг.).
— Соф. Алдр. Остоженка, д. Егорова. 28, 1083.
Каушъ Евг. Георг. Арнаутовскій, дмвл. 14.
Кафтанюкъ Н. М. пов. б. Шереметевск., д. гр. Шереметева. 1020.
Кахетія Общ Камергерскій, д' Ліанозова. (Вино).
Кацаурова Анна Ив. Посланниковъ, дмвл. 345, 860.
— Мар. Ив. Посланниковъ, дмвл. 345.
Кацауровъ Ал. Ник. некл. худ. Мерзляковскій, д. Мора, мебл. комн. 1113.
— Ник. Ник. дсс. Глазовскій, д. Грачева. 1055.
— Ник. Сем. гс. Козловскій, д. Ширмаиъ. 700.
Кацевичъ Шм. Менд Б. Черкасскій, д. Хаджиконста. (Мануф.).
Кацеповъ Тим. Вас. Юшковъ, д. Куп. О-ва. (Мануф.).
Кацкій Герша Лейбусевъ. Тверская-Ямская, д. Усковыхъ.
Кацманъ Іос. Ив. 4 Ямская. д. Аристова.
— Сем. Дм. дкт. Каретная Садовая, д. Буровцева. 966.
— дант. М. Дмитровка, д. Максимова. 1010.
Кацнельсонъ Айзикъ Шмер. Солянка. д. Бабурина.
Кацъ Ив. Серг. Сусальный, д. Дорбышева. (Колон.) 425.
— Лейвія Янк. Земляной валъ, д. Пузенковыхъ.
— Наталія Маросейка, д' Леонова.
Кацъ (онъ же Канъ) Серг. Пав. Мѣщанская, д. Москов. Дворянства.
Кацъ Ц. А. дкт. Петровскія линіи, 7 подъѣздъ. 966.

Качалина Ан. Ив. Остоженка, д. Меркуловой. (Мясо).

Качалинъ Алдр. Петр. Дубровка, дмвл. 126.

— Ал. Ив. Остоженка, д. Меркулова.

— Г. Екатерининская, д. Рыжова. (Колон.). 427.

— Гр. Бор. Екатерининская, дмвл. 130.

— Григ. Дан. Дубровка, дмвл. 126.

— Ег. Ив. 1 Безымянный, дмвл. 28.

— Ив. Ив. Арбатская площ., д. Іерусалим. подворья. (Мясо).

— Ив. Пав. Дубровка, дмвл. 126.

— Мак. Фед. Дубровка, дмвл. 126.

— Мих. Алдр. Дубровка, дмвл. 126.

— Мих. Серг. Нѣмецкая, д. Санина.

— Мих. Серг. Софійка, д. Туркестановой. (Чулки).

Качалины бр. Остоженка, д. Егорова. (Фрукты).

Качалова Ан. Игн. Газовская, д. Добровой. (Колон.).

Качаловъ Вас. Ив. арт. Богословскій, д. Серебряковой. 1224.

— Ив. Ст. Владим.-Долгоруковск. д. Михайловой.

— Ив. Ст. М. Лубянка, д. цер. Спас. Преобр.

— Ник. Вл. 1178.

Качауновъ Степ. Самс. пдплк. Кадетск. пл., 3 корп. 783.

Качевскій Арк. Парф. дкт. Полуектовскій, д. Смирновой. 552.

Качевъ Пет. Пет. Хитровская площ., д. Ивановыхъ. 1059.

Качинскій Ант. Фом. Жильцовъ, д. Вечеслова. (Тракт.).

Качкинъ Серг. Ив. Кудринская, д. Емельянова. (Драпир.).

Качковскій Серг. Анат. Сокольническая, дмвл. 415.

Качурина Ек. Фед. Б. Грузинская, д. Копытиныхъ. (Мануф.).

— Мар. Сем. ак. Садовая-Спасская, д. Финляндскаго. 1020.

Качъ Зигфридъ Алдр. Богословскій, д. Бахрушина.

Кашаевъ И. М. Владимірск. шоссе, дмвл. 60.

— Ив. Матв. М. Трубецкой, д. Трындиной. 725.

— Ив. Никит. Юшковъ, д. Купеческ. О-ва. 578.

— Мухам. Ам. Новая пл., д. Кознова.

Кашарскій Анат. Дм. пор. :4 Монетчиковъ, д. Гагманъ. 553.

Кашеваровъ Ив. Вас. Долгоруковская, д. Петрова. (Уголь).

— Ив. Вас. Петр.-Разум. пр., дмвл. 323.

— Мих. Ив. Б. Полянка, д. Бахрушиныхъ. (Кондит).

— Мих. Ив. Калужская, д. Шмелева). (Москат.).

Кашина Евдок. Прох Новыхъ пер. туп., дмял, 288.

— Мар. Вас. 1 Ушаковкій, дмвл. 484.

Кашина насл. Лѣсная дмвл. 233.

Кашинова Елиз. Дм. арт. д. гр. Шереметева. 1205.

Кашинцева Екат. Алдр. Петровскія вор., Ренквистъ. 579.

Кашинцевъ Ал. Алдр. Б. Дворянская, соб. д. 1124.

— Ив. Андр. Пустая, д. Морозова. (Колон.).. 428.

Кашинцевъ Ан. Алдр. л.п.гр. Б. Дворянская, дмвл. 104.

— Ник. Ал. Б. Спасская, д. Яковлева. 1182.

— Серг. Фед. Моховая, д. Бенкендорфъ. (Книги)).

Кашинъ Алдръ Вас. 1 Ушаковскій, дмвл. 484.

— Андр. Фед. Старо-Конюшенный, дмвл 77, 436.

— Дан. Вас. п гр. 1 Ушаковскій дмвл. 484.

— Ник. Влад. ка. М. Харитоньевскій, д. Котова. 785.

— Ник. Павл. Никитскій бульв., д. Шмидтъ. 786, 789.

— Як. Прох. гс. Котельническій, д. № 5, 834, 875.

— Як. Прох. гс. Ямская, д. Деницкой. 794.

Каширина Ан. Ив. Огородная, дмвл. 293.

— Варв. Вас. Кам.-Кол. в., дмвл. 172.

— Лук. Петр. Ямск. слоб., № 2. 520.

Каширинъ Абр. Егор. 1 Ямская, дмвл. 519.

— Алдр. Ал. Чернышевскій, д. Жукова.

— Алдр. Тим. М. Ольховскій, д. Кондратьева. (Сапожн.).

— Ал. Ив. куп. Токмаковъ, дмвл. 466.

— Никиф. Андр. Банный, дмвл. 21.

Кашírцевъ Мих. Никит. Лаврентьевская, д. Тимофеева. (Колон.) 431.

— П. Е. Б. Семеновская, д. Нижегородцевой. (Колон.) 432.

Кашицинъ Леон. Матв. Оружейный, д. Муратова.

Кашкадамовъ Пав. Вас. дкт. Спиридоньевскій. 574.

— Пав. Веніам. дкт. Садовая-Кудр., д. Александровскаго пріюта. 928, 966, 1101.

Кашкарова Екат. Ал. Москворѣцкая, д. Проскуряковыхъ. (Желѣз.).

Кашкаровъ Ник. Пет. Новинскій бул., д. Прохоровой. 942, 1059.

Кашкаровъ Фед. Страт. М. Дорогомиловская, дмвл. 123.

Кашкина Елиз. Конст. 1127.

Кашкинъ Ник. Дм. Воздвиженка, д. Армандъ. 810.

Кашлина Екат. Ив. Н. Божедомская, д. Шерупенкова. (Мясо).

Кашперовъ Ал. Ал. пдпр. Матросская, Саперн. каз. 560.

Каштановъ Аф. Ив. М. Ордынка, дмвл. 301.

— Вас. Вас. Панкратьевскій, д. Сухар. товар. (Мебель ст.).

— Вас. Вас. Церковный, дмвл. 499.

— Вас. Ив. М. Ордынка, дмвл. 301.

— Евг. Вас. ка. Кудринская пл., д. Курносова. 700, 701.

— Леонт. Ив. М. Ордынка, с. д. 665.

— Леонт. Ив. 6 Сокол. Лучев. прос. дмвл. 420.

— Тим. Ив. М. Ордынка, дмвл. 301.

Каштановы Бр. Варварка, д. Купеческ. О-ва (Сукно).

— Вас. и Тим. М. Ордынка, д. соб. (Сукно).

Кашуба Стан. Игн. Н. Лѣсной, д. Колобашкина. 695.

Кащеевъ Ив. Полик. Георгіевскій, д. Николо-Угрѣшск. мон. (Сапож.).

Кащеевъ Ник. Ник. пдплк. Садовая, Спасск. каз. 550.

— Ник. Павл. пдпрч. Знаменскій, д. Розановой. 550.

Каютова Надеж. Пет. Б. Дмитровка, д. Адельгеймъ.

Каютовъ Андр. Павл. Харитоньевскій, д. Мониной. 1184.

— Андр. Пав. Б. Дмитровка, д. Адельгеймъ. 1133.

Кварцева М. Е. акуш. Барабанный, д. Дюковской. 1020.

Квасковъ Як. Гер. Сорокоумовскій, д. насл. Красавина. 1127, 1190.

Квасневскій Алдр. Алдр. Тверская, д. Толмачева. 567.

Квасницкая Евг. Як. Никольскій, дмвл. 279, 375.

Квасова Алдра Никиф. Кладбищенскій, дмвл. 181.

Квасовой Ник. Вас. дкт. Стромынка, Бол. Св. Владиміра. 931, 966.

Квасюкъ Плат. Ден. инж. сс. Бахметьевскій, д. Прянишникова. 726.

Кватцъ Эд. Ив. дкт. Прогонный, д. Фальцъ. 924, 967.

Квашнина Глаф. Ипп. Полуэктовскій, д. Полисановой. 847.

Квашнинъ Ал. Максим. 2 Безымянный, дмвл, 29, 48, 75.

— Дм. Ал. Бутырская, с. д. (Колон.) 434.

— Ив. Мих. Ст. Басманная, д. Варенцова. (Желѣзо).

— Ник. Андр. Колокольниковъ, д. Сорокина. 604.

— Серг. Ив. С. Кусково, 694.

Кведнау Карл. Фед. арт. Петровка, д. Обидиной. 1206.

Квейтъ Андр. Лаз. пр.п. Селиверстовъ, д. Котова. 731.

— Влад. Ник. п.пр.пов. Близъ Палихи, д. Безрукова. 735.

Кветко Ад. Ив. двор. Красносельская, д. 39. 753.

Квиринъ Ив. Ив. Мясницкая, д. Кабанова. (Воды).

Квятковскій Ант. Игн. ветер. Б. Никитская, д. фонъ-Велике. 1034.

— Ник. Каз. сс. Разгуляй, д. 2 Гимназіи. 785.

Кеворковъ Агаб. Богд. М. Серпуховская, дмвл. 403.

— Кеворкъ Ованес. Мясницкая, д. Баскакина.

Кеворковы Бр. М. Серпуховская, д. Кеворкова. (Хлопокъ).

Кедрина Алдра Евг. Пречистенка, гимназія Поливанова. 832, 863.

Кедринъ Вл. Евг. Пречистенка, д. Пѣгова. 708.

— Вл. Ив. пдплк. Красныя казармы. 781.

— Всев. Алдр. пдпрч. Н. Басманная, д. гр. Каменской. 562.

— Ег. Никан. Пречистенка, д. Пѣгова. 790.

Кедрова Алдра Евг. Денежный, дмвл. 109.

— Вѣра Ив. ак. Мясницкая, д. Мясницкой гор. бол. 1020.

— Ек. Дм. ак. Левшинскій, д. Горобунова. 1020.

— Ел. Серг. 1-ый Переяславскій, д. Панюшева, 878, 882.

— Ел. Серг. Протопоповскій. д. Пахомова. 886.

Кедрова Елиз. Евг. Денежный, дмвл. 109.
— Лид. Ив. Спасская Садов., д. Кедровой. 880.
— Ол. Мих. ж. сс. Стрѣлецкій, дмвл. 441.
— Соф. Евг. Денежный, дмвл. 109.
Кедровскій Вас. Ив. дкт Б. Благовѣщенскій, д. Никифорова. 764, 765, 967.
Кедровъ Алдр. Ал. псал. Гагаринскій, д. ц. св. Власія. 632.
— Андр. Ив. крг. Чистые пруды, д. Даниловой, кв. № 13. 567.
— Викт. Ив. свящ. Долгоруковская, д. ц. св. Николая чуд. 649.
— Вл. Мих. Садовническая, д. Чистякова. (Колон.) 435.
— Дм. Ив. діак. Воротниковскій, соб. д. 328, 636, 656.
— Ив. Ив. свщ. Стромынка, зд. Бахруш. больн. 676, 873,
— М. Д. псал. Георгіевскій, д. ц. св. Георгія Побѣд. 637.
— Мих. Троф. ка. Срѣтенка, д. ц. св. Троицы. 569.
— Ник. Вас. псал. Протопоповскій, зд. Набилковск. богад. 676, 1086.
— Ник. Ив. діак. Ваганьковскій, церк. д. 632.
— Ник. Ив. Ваганьковскій, д. Крестовоздвиж. мон. 849.
— Ник. Ив. Духовн. Семинар. 797.
— Пав. Ив. Бутырки, зав. Г. Листъ. 1135.
— Пав. Ив. дкт. Волхонка, д. Голофтѣева. 967.
— Серг. Ив. ка. Столовый, д. Элькиидъ. 581.
— Серг. Ив. сс. Божедомск., д. Духов. Семинар. 797, 818, 841.
— Степ. Ник. нс. Вознесенская, Елизав. Инст. 818.
Кедроливанскій Ал. Егор. ттс. Банный, д. Чулкова. 725.
Кезевичъ Конст. Григ. 1136.
Кезельманъ Матв. Матв. ттс. 762.
Кейзеровъ И. Пречистенскій бул., д. Галкина. (Драпиров.).
Кейзеръ Влад. пр. п, Воротниковск., д. Беръ. 731.
— Эмил. Алдр. дкт. Никитская, зд. Университета. 565, 765, 967, 1052, 1137.
Кейзеръ-Ясманъ Юлія Алдр. дкт. Глинищевскій, д. Обидиной. 967.
Кейтмонъ Юліусъ Б. Переведеновка, д. Клолова. (Бердоч. зав.).
Кекке Руд. Карл. 4-ая Мѣщанская, д. Бучумова, кв. 13.
Кекушева Остоженка, дмвл. 304.
Кекушевъ Левъ Ник. архит. Савелевскій, д. Варваринскаго О-ва. 777, 1194.
Келаревъ Дм. Герас. Кривой, дмвл. 208, 482.
— Мих. Як. Серпуховское ш., д. Епифановой. (Бокал.).
— Ник. Гавр. п. пр пов. Сухарев. площ., мебл. к. Коробкова. 735, 738.
— Серг. Вас. М. Лубянка, д. Бѣляева. (Колон.). 439.
Келейниковъ Вас. Матв. Н. Проектированный, д. Подобѣдова. (Мясо)
Келеповскій Арк. Иппол. нс. кам.-юнк. Б. Молчановка, д. Трындина. 536, 911, 1058, 1080.
Келеръ Анна-Эмма Тверская, д. Мишина.
— Густ. Богдан. Спасо-Глинищевскій, д. Расторовой.
— Густ. Ив. Колодезная, дмвл. 185.
— Екат. Григ. М. Теплый, дмвл. 459.
— Кл. Антип. Божедомскій, дмвл. 38.
Келина Марфа Мих. Трубная пл., д. Ечкиной.
Келинъ Эдуар Тверская, д. Гиршманъ.
Келландеръ Э. Токмаковъ, д. Пакусъ. (Галантер.).
Келлатъ Ал. Сам. крг. Знаменка, д. Румянцевскаго Музея. 803, 888, 1190.
Келле Ив. Богд. дкт. Петровка, д. Пенскаго. 967, 1010.
Келлеръ Авг. Христ. Доброслободская, д. Федюкина. 723, 829.
— Алдр. Ал. дкт. 1064.
— Алдр. Ал. Златоустинскій, д. Расторгуева.
— Алдр. Борис. Б. Лубянка, д. кн. Голицыной. 1182.
— Бор. Карл. Б. Лубянка, д. кн. Голицыной. 1061, 1182.
— Вальт. Мясницкая, д. Худ. Пром. Муз. (Насосы).
— В. Р. Воронья, д. Волкова. (Аптека)
— Евг. Витал. подпор. Матросская, Саперн. казармы. 560.
— Мих. Павл. гр. Домниковская, дмвл. 118.
— Ник. Адальб. дкт. М. Теплый, соб. д. 967.
— Отт. Алдр. дсс. Мясницкая, дсс. Почтамта. 569.
— Пав. Пав. гр. Домниковская, дмвл. 118.
— Роб. Ад. Стар. Слободка, дмвл. 152, 434.
Келлеръ Руд. Ив. нс. Швивая горка, д. Кувшиновой. 1099.
— Р. и К^о Золоторожск. нагорн. туп., дмвл. 148.
— Товарищ. Воронья, дмвл. 69. 148.
— Фед. Фед. Б. Кисельный п., д. Вальманъ.
— Эмил. Ив. Елоховская, дмвл. 132.
Келлесъ-Краузъ Иванъ Мих. Малая Лубянка, д. Гальнбекъ, Телеф. 2596.
— фонъ Ив. М. Лубянка, д. Гальнбекъ.
Кельбереръ Георг. Карл. Лаврушинскій, д. Харитонова. 787, 842.
— Густ. Петровка, д. Волкова.
Кельинъ Викт. Фед. кс. Штатный, д. Алексѣева, 802, 805, 900, 1048, 1061, 1133, 1177.
Кельхъ Варв. Петр. С.-Петербургъ. 771.
Кельцевъ Серг. Андр. кс. Чистопрудный бул., д. Гуськова. 709, 1061, 1099.
Кельчевская Стеф. Вацл. Спиридоновка, д, Байцова. 831, 1134.
Кельчевскій Анат. Игн. плк. Красныя Казармы. 781.
— Фр. Ад. провизоръ ттс. Спиридоновка, д. Байцова, 1039, 1040, 1052, 1137.
Кеммерихъ Оск. Эд. инж. мех. Денисовскій, д. Воинова. 1183.
Кемна Густ. Дм. Стрѣлецкій д. Кабанова.
Кемницъ Викт. Карл. Бахметьевскій, д. Иванова. 1179.
Кемпе Алдр. Алдр. Бродниковъ, д. Бахрушина. 1183.
— Альб. Альб. М. Дорогомиловская, дмвл. 123, 340.
— Вл. Алдр. кск. 3 Монетчиковскій, д. Васильевыхъ. 721.
— Леон. Карл. товарн. ст. Москва М. Курск. ж. д. каз. домъ, № 4. 755.
Кемпинскій Стан. Лаз. Б. Лубянка, д. Москов. Страх. О-ва.
Кемпоръ П. Покровская, д. Богомоловой. (Колбас.).
— Эмм. Карп. Срѣтенскій бул., д. Россія. кв. 16.
Кенеке Корнел. Вас. Пятницкая, д. Попова. 1180.
Кенеманъ Алдръ Фед. п.пр.пов. Брюсовскій, д. Ермакова и Ипатьевой. 735.
— Мар. Фед. Б. Никитская, д. Кузнецова. 810.
— Фед. Фед. Б. Никитская, д. Кузнецова. 810.
— Фед. Эд. Чудовской, д. Перенсъ. 1179.
Кенигсбергъ Макс. Макс. Долгоруковская, д. Золотарскаго. 1135.
— Як. Конст. арт. Садовая-Каретная, д. Васильева. 1206.
Кенигъ Мар. Серг. Б. Полянка, д. Полякове. (Переплетн.).
— Теод. Эрн. Вознесенская, д. Лютеранской ц. 689.
Кентманъ Пав. Влад. довѣр. т-ва Рос. Амер. резинов. м-ры. Лялинъ, д. Риттеръ. 689, 899.
Кенцъ Роб. Эйженъ Мясницкая, д. Обидина.
Кепановъ Вас. Петр. Соколовскій, д. Ивановыхъ. 697.
Кеппенъ Андр. Андр. Покровскій бул., д. Карзинкина. 689.
— Арт. Сивцевъ-Вражекъ, дмвл. 406.
— Густ. Андр. Газетный, дмвл. 78, 93, 113, 130, 261, 392, 444, 485.
— Ев. Ив. М. Дмитровка, с. д. 880.
— Ник. Фед. нс. Салтыковскій, д. № 8, 544.
— Пав. Ег. ген.-лейт. Б. Харитоньевскій, Безпл. Лѣчебн. Военныхъ врачей. 915.
Кепъ Вл. Кондр. Бутырская з., д. Соколова.
Керберъ Ел. Эрн. Космодаміанск., д. ц. Петра и Павла. 829.
— Игнат. Мясницкая, д. Сытова.
— Эмман. Льв. Новая-Басманная, д. Крестовоздвиженскаго.
Керзинъ Арк. Мих. пр.пов. Трубников., д. Джанумовъ. 731.
Керикъ Евг. Гур. п.пр.пов. 735.
Керковъ Влад. Эм. пор. Мясницкая, зд. почтамта. 560.
— Левъ Люб. Вятскій, с. д. 1147.
— Эм. Вас. дсс. Мясницкая, зд. Почтамта, 569.
— Эм. Люб. кап. Б. Царицынская, д. Рѣшетникова. 547.
— Эмма Оскар. Вятскій, дмвл. 76
Керлинъ Іос. Сауль. Тверская, д. Гиршманъ.
Керингъ Эрихъ Адольф. М. Казенный, д. 2, кв. 11.
Кернеръ Мор. Карл. Каретный р., д. Шикъ.

Жерсновскій Людв. Людв. нс. инж. пут. сообщ. Никитскій бул., д. Макѣевой. 751.

Жерстичъ Вл. Георг. пдлк. Юшковъ, д. Князевой. 583.

— 2-й Ив. Георг. шт.-кап. Б. Никитская, д. Домовлад. т-ва. 583.

Жертингъ Бр. Мясницкая, д. Зимина. (Машины).

Жерцелли Алдра Пав. Несвижскій, Ксеніинск. пріютъ. 1106.

— Іос. Ив. кс. Кремль, здан. при Потѣшномъ дворцѣ. 535, 618.

— Мих. Мих. ттс. Басманный полицейскій д. 590.

— Ник. Гавр. Божедомскій, д. Кудрявцева. 603.

Жесарева Людм. Ив. ак. Б. Козихинскій, д. Тихомировой. 1020.

Жеслеръ Адел. Фед. дкт. Мясницкая, д. Беренштамъ. 1020.

— Вл. Конст. куп. М. Грузинская, дмвл. 97.

— Елиз. Ром. ак. Мясницкая. д. Беренштамъ. 1020.

— Мар. Адальб. Теплый, д. Келеръ. 855.

— Серг. Алдр. дкт. Борисоглѣбскій, д Кологривовой. 967.

Жесслеръ и Іенсенъ т. д. Б. Лубянка, д. Чачина. (Кровати).

Жессъ Виллемъ Чугунный мостъ, д. Осипова. 811.

Жестеръ Кар. Христ. Срѣтенскій бул., д. Россія. кв. 8.

— Ол. Апол. арт. Армянскій, д. Лазар.-Инст. 1205.

Жестренъ Генр. Андр. Покровская, д. Милованова. (Пивная).

— Отто Карл. Петровскій пар., дачи Власова.

Жестрингъ Густ. Эрн. Кузн. мостъ, д. Варгиныхъ. 689.

Жетманъ Пав. Влад. Лялинъ, д. Риттеръ.

Жетрицъ Мих. Эрн. пр. п. Чистые пр., д. Кабанова. 731, 750.

Жетхудовъ Ник. Фом. ттс. инж. Б. Дмитровка, д. Денисовой. 1058.

Жефели-Ага Як. Дав. п. пр. п. Леонтьевскій, д. Іорданъ. 735.

Жибардинъ Георг. Троф. крг. фельдш. пасс. ст Москва, Никол. ж. дор. 756.

Жиббель Герм. Фед. Костомаровскій, дмвл. 195.

Живокурцевъ Мих. Ник. дкт. 765, 967.

— Петр. Петр. дкт. Хлѣбный, д. Доброва. 554, 967.

Живорковъ Руб. Степ. Срѣтенскій бул., д. „Россія“ кв. № 136.

Жизеветтеръ Алдръ Алдр. Моховая, д. Братолюб. о-ва. 763, 772, 813, 841, 1134.

— Ив. Алдр. нс. Армянскій, д. Лазар. Инст. 776.

Жизевичъ Конст. Гр. ветер. Н. Васильевскій, д. Садикова. 1034.

Жизеловъ Фед. Дм. Трубецкой, д. Шершавова, кв. № 9. 552.

Жизельштейнъ Сам. Исаак. дкт. Пятницкая, уг. Овчиник. д. Бабанина. 967.

Жикиморина Алдра Ник. М. Царицынская, дмвл. 496.

Жикиморинъ Серг. Мих. дкт. М. Царицынская, соб. д. 967.

Кикина Клавд. Викт. Токмаковъ, д. Васильева. 879.

Кикинъ Викт. Пав. Токмаковъ, д. Васильевой. 607.

— Мих. Вас. Долгоруковская, д. Афремова. 579.

Килліанъ Ан. Альб. Уланскій, дмвл. 478.

Килярскій Эд. Іоган. пор. Хамовническія казармы. 557.

Кименталь Ал. Густ. Вознесенская, Елизав. Инст. 818.

— Мар. Густ. Вознесенская, Елизав. Инст. 818.

Киндяковъ Алдръ Ник. 1 Мѣщанская, дмвл. 257.

— Ал. Филим. Дачный, д. Зире. (Чайн.)

— Вас. Фед. Госпитальяый, дмвл. 92.

— Конст. Ник. Кам.-Колл. валъ, дмвл. 172.

— Конст. Ник. 1 Мѣщанская, дмвл. 257.

— Серг. Фил. Дачный, дмвл. 103.

Кинеловскій М. Арбатъ, д. Еремѣева. (Бумаж.).

Кинле Густ. Густ. Театральный пр., д. кн. Горчакова. (Перо).

Кинъ Алдръ Ант. Соболевъ, дмвл. 414.

— Вильямъ Вас. М. Лубянка, д. Стр. о-ва „Россія“. (Книги).

Кипарисовъ Мих. Ив. кск. Красносельская, д. Работкина. 586.

Кипманъ Елиз. Ив. Петровскій бул., дмвл. 145, 321.

— Сам. Сам. Арбатская пл., дмвл. 12.

Киппъ Карл. Август. Леонтьевскій, д. Кузнецова. 630, 810.

Кирбуновъ А. С. Георгіевскій, д. Синодальн. вѣд. (Фрукты).

Киржакова Елиз. Мих. Жуковъ пр., дмвл. 136.

Киржаковъ Алдръ Павл. Колом.-Ямская, дмвл. 186.

— Ив. Серг. Колом.-Ямская, дмвл. 187.

— Конст. Павл. Колом.-Ямская, дмвл. 186.

— Ник. Иван. Колом.-Ямская, дмвл. 105, 186.

— Петр. Иван. Колом.-Ямская, дмвл. 186.

Кирикова Анна Фед. Б. Дворянская, дмвл. 104.

— Олимп. Андр. Тверской бул., дмвл. 457.

— Солом. Федот. Б. Дворянская, дмвл. 104.

Кириковъ Ал. Сем. Всѣхсвятская, дмвл. 73.

— Ал. Сем. Софійск. наб., дмвл. 425.

— Ал. Сем. Дровяная площ., дмвл. 124.

— Ал. Сем. Шаболовка, дмвл. 505.

— Ал. Сем. Кривой, дмвл. 208, 712.

— Ал. Сем. Ново-Огородный, дмвл. 294, 295.

— Ал. Сем. Лабазная, дмвл. 220.

— Викт. Ник. нс. Тверской бул., д. Кириковой. 1081.

Кириленко А. А. 4 Твер.-Ямская, д. Безобразова. 908. (Шк. кройки).

Кирилинъ Ал. Ив. дкт. Покровка. д. Анисимова. 931, 1085, 1087, 1104.

Кириллинъ Ал. Ив. дкт. Н. Басманная, д. Деревщикова. 967.

Кириллова Агаф. Кир. Крымская, наб., дмвл. 212.

— Аг. Кир. Б. Голутвинскій, дмвл. 87.

Кириллова Анаст. Ив. Кам.-Кол. в., дмвл. 173.

— Анис. Фил. Щипковскій, дмвл. 512.

— Анна Як. Протопоповскій, дмвл. 355.

— Вѣра Алдр. Покровка, дмвл. 333.

— Дар. Фил. Щипковскій, дмвл. 512.

— Екат. Ив. Кривой, дмвл. 209.

— Ек. Ив. фельдш-ца Воскресенскій, д. Филипповой. 924.

— Екат. Ив. Шубинскій, дмвл. 511.

— Екат. Кир. Б. Кондратьевскій, д. Наживина. (Бѣлош.).

— Е. Ф, пов. б. Огородный, д. Овчинникова. 1020.

— Ир. Григ. 4 Монетчиковскій, дмвл. 250.

— И. Е. Бол. Толстовскій, д. Нейдгартъ. (Прачеч.).

— Ир. Петр. Огородная, дмвл. 292.

— Лид, Алдр. Пуговичный, д. Орлова. 848.

— Мар. Викент. 9 Сокольническая, дмвл. 418.

— Мар. Петр. Селезневская, дмвл. 393.

Кирилловъ М. Дворянская, дмвл. 105.

— А. Садовническая, д. Осипова. (Веревки).

— Акимъ Троф. Чудовская, д. Ерохина.

— Алдръ Ак. Покровская, дмвл. 335.

— Алдр. Григ. Кривой, дмвл. 208.

— Алдръ Кир. крг. Коров. бр., домъ Технич. учил. 775.

— Ал. Ив. ка Мясницкая, д. Духовн. Консистор. 614.

— Вас. Аким. Садовническая, д. Осипова и Рохманова.

— Вас. Ив. Стрѣлецкій, д. Назаровой. 610.

— Вас. Никиф. Лебяжій, д. кн. Хилковой.

— Вл. Кир. Бережки, дмвл. 31.

— Вяч. Андр. нс. 711.

— Гр. Ник. М. Бронная, дмвл. 46.

— Григ. Ник. Дровяной, дмвл. 125.

— Григ. Ник. Продольный, дмвл. 350.

— Ив. Яковл. Б. Тверская Ямская, дмвл. 453.

— Ив. Дмитр. Коломенско-Ямская, дмвл. 186.

— Ив. Кирил. Воронцовская, д. Никифоровой. (Сѣно).

— Ив. Кир. 4 Монетчиковскій, д. Кирилловой. 610.

— Ив. Як. Глухой, дмвл. 84.

— Мих. Вас. Ст. Люблино. 758.

— Никита Кирил. Ильинская, дмвл. 155.

— Ник. Вас. кап. Покровская, д. Аскиази. 560.

— Ник. Лавр. Дорослободскій, дмвл. 110, 114.

— Фед. Дмитр. Коломенско-Ямская, дмвл. 186.

Кириллъ іеродіак. Спасо-Андроніевскій монаст. 626.

Кириллычовъ Н. Бродниковъ, д. Бахрушина. (Портн.).

— Пав. Ал. Садовническая, д. Клюева. (Плат. гот.)

Кирильцевъ Серг. Ив. кс. дкт. М. Якиманка, д. Ермакова. 921, 967, 1037.

Кириченко Вас. Ник. Красносельская, д. Дмитріевой. (Колбасн.).

— Иппол. Арист. пор. Красн. ворота, д. Воен. учил. 556.

Киричко Мар. Конст. 1 Мѣщанская, дмвл. 256.

Киріакъ іеромон. Златоустовъ монастыр. 623.

Киркальди Джонъ, Варварка. (Посуда).

Киркинъ Як. Як. крг. Арбатъ, д. Дерюжинскаго. 547.

Киркоръ Вас. Антип. сс. Пречистенскій бул., д. Удѣльнаго округа. 539.

Кировъ Ив. Гр. Лужнецкая, д Шмидтъ.

— Савелій Киров. Николаевская, д. Шиловскаго.

Кирпичева Мар. Ив. Осиповская наб., дмвл. 304.

— Степ. Ник. Селиверстовъ, дмвл. 394, 440.

Кирпичникова Елиз. Алдр. Берсеневская наб , д. Археологическ. о-ва. 855, 861.

Кирпичниковъ Петръ Вас. Скотопрогонная, дмвл. 410.

Кирпсъ Георг. Юр. 914.

Кирсанова Ксен. Вас. Сивц.-Враж., д. Эпштейнъ. (Прачечн.).

— Пелаг. Пет. Каретная-Садовая, д. Максимова.

Кирсановъ Вас. Вас. 4-я Рогожская, д. Нѣмова. (Сапож.).

— Вас. Эраст. кап. 3-я Мѣщанская, д. Безсововой. 750.

— Гер. Кирс. Нѣмецк. рын., д. Случаевыхъ. (Мануф.).

— Ив. Гр. 1 Сокол. Лучев. прос., дмвл. 419.

— П. Пименовская, д. Бородина. (Сапожн.).

— Серг. Хрисанф. 1-я Мѣщанская, дмвл. 256.

Кирстенъ Юліусъ-Теод.-Герм. Б. Полянка, дмвл. 109, 343.

Кирхгеймъ Марг. Алдр. Б. Строченовъ, д. Абрамова. (Колбасн.).

Кирхгофъ Царскій туп., дмвл. 496.

— Вас. Люб. Шереметевскій, д. гр. Шереметева. 332, 566.

— Вас. Людв. Бол. Лубянка, д. кн. Голицына. (Слесарно-механическ.) 580.

— Іоганъ Вильг. Шереметевскій, д. гр. Шереметева.

— Клара Вас. Сухаревск.-Садовая, дмвл. 320, 326, 387.

Кирхейсъ Анна А. ак. Уланскій, д. Малюшина. 1020.

— Г. Леонтьевскій, д. Хрипковой. (Портн.).

Кирхнеръ Алдръ Алдр. п.пр.пов. Столовый, д. Балина. 735, 738.

Киршбаумъ Ник. Фед. Пречистенка, д. Бергъ. 1178.

Киршъ Карл. Вильг. ка Б. Демидовскій, д. Алексѣева. 775.

Кирьенко Евг. Фед. Госпитальная, зд. Военно-Фельдш. шкоиы. 1100.

Кирьпиковъ Кон. Ив. Б. Дмитровка, д. Ностицъ.

Кирьякова Алдра Ал. Верхняя Прудовая, дмвл. 190, 358.

Кирьяковъ Вас. Вас. Спиридоньевскій, д. Живаго. 580.

— Ник. Ник. Б. Серпуховская, дмвл. 402.

— Плат. Андр. псалом. Введенская пл., д. цер. Введенія во храмъ Пресв. Богор. 631.

Кирьяновъ Ив. Як. Трифоновскій, дмвл 470.

Кирьяновъ Тимоф. Кир. Каланчевскій, д. Хитровой.(Колон.). 442.

Кирьяцкій Ад. Іос. гс. Молочный, д. Долинской. 565.

Кирѣева Анна Ив. Верхняя Прудовая, дмвл. 214, 358.

— Ольга Пет. ак. Хитровскій Мясницкій полиц. домъ. 1020.

Кирѣевская Вѣра Мих. Башиловская, дмвл. 26.

Кирѣевскій Ник. Петр. корн. Зубовскій бул , д. Титова. 557.

— Ник. Як. п.п.пов. Гагаринскій, д. Чкановой. 735.

Кирѣевъ Алдр. Ал. 1139.

— Андр. Макс. гс. Машковъ, д. Пономарева. 613.

— Вас. Алдр. 1-я Мѣщанская, д. Фролова. (Гастрон.).

— Вас. Мих. Александровскій, дмвл. 4.

— Ив. Мих. 1-я Ямская, дмвл. 519, 522.

— Мих. Пет. дкт. Елоховская, д. Келеръ. 920, 967.

— Пав. Григор. кск. М. Лубянка, д. Кононова. 711.

Кирѣенко Евг. Ив. кс. Госпитальная Воен. Фельдш. школа. 784.

Кирюхина Мар. Род. Кривой, дмвл. 208.

Киселева Агрип. Ег. Б. Дворянская, дмвл. 104.

— Агрип. Сем. 5 Міусскій пр., дмвл. 246.

— Алдра Вас. Шапочный, д. Чихалина. (Колон.). 443.

— Алдра Ив. М. Серпуховская, дмвл. 403.

— Анна Ал. 1 Ильинскій, домвл. 157.

— Ан. Вас. Долгій, дмвл. 115.

— Ан. Ос. Новый Чухинскій тупикъ, дмвл. 504.

— Ант. Алдр. ак. Воронья, д. Волкова. 1020.

— А. К. Орловскій, д. Воскресенскаго. (Колон.). 444.

— В. М. Фурманный, д. Соллогубъ. (Моды).

— Евд. Ив. 1 Ямская, дмвл. 519.

— Екат. Вас. Голутвинскій, д. Мшихиной. 885.

— Елиз. Вас. ак. Б. Каменьщики, д. Печкина. 1020.

— Е. Г. Мокринскій, д. Дойниковыхъ. (Желѣз.).

— Мар. Петр. Б. Бронная, д. Зиловой. 887.

— Нат. Ив. арт. Самотецкій пр., д. Фалькевицъ. 1205.

— Ол. Як. Газовская, д. Григорьевой. (Колон.).

— Пелаг. Алдр. Глухой, дмвл. 85.

— Пр. Ник. Бутырская, дмвл. 48.

— Пр. Сем. Вознесенск. туп., дмвл. 64.

Киселевская Анна Пет. арт. Мал. Кисловка, д. Серебрякова. 1201.

Киселевскій Ив. Ив. нс. М. Толстовскій, д. ц. Спасъ-Преображенія. 700.

— Ник. Мих. плк. Спиридоновка, д. Гренад. Корп. 549, 829.

— Фед. Ив. нс. Коровій бр. Лефорт. дворъ. 543.

Киселевъ Лѣсной, д. Иванова. (Колон.). 446.

Киселевъ Алдр. Алдр. ка. М. Каменный м., д. Протопопова. 537.

— Алдр. Ив. Покровская, д. Новицкой.

— Алдр. Ив. Ирининская, д. Новицкой. (Шляпы).

— Ал. Вас. п. пр. пов. Сивцевъ Враж., д. Борщова. 735.

— Ал. Зах. Глухой, дмвл. 85, 610.

— Ал. Пет. Пименовская, дмвл. 327.

— Андр. Фед. пдплк. Матросская, 17-й Соперн. батал. 560.

— Вас. Ал. Глухой, дмвл. 85.

— Вас. Ал. Лазаревскій, дмвл. 223.

— Вас. Андр. Стрѣлецкій, д. Киселева. 610.

— Вас. Ив. Рыбниковъ, свой домъ. 725.

— Вас. Серг. Бол. Лубянка, д. Русск. Строит. О-во.

— В. Ф. Пименовская, д. Глинка. (Колон.). 447.

— Гавр. Онуфр. ттс. Бол. Трубный, д. Базахина. 691.

— Дм. Мих. Рождественская, соб. д. (Плотнич.). 375.

— Дм. Мих. Церковный, дмвл. 499.

— Дм. Ник. Пильниковъ. дмвл. 327.

— Евгр. Ник. Бол. Лубянка, гостин. „Билло„. 929, 1056.

— Ег. Викул. Пречистенскій бульв., д. Дреземейеръ.

— Ег. Укол. Пречистенскій бульв., д. Дреземейеръ. (Полотер.).

— Ив. Ант. Цвѣтной бул., дмвл. 440, 497.

— Ив. Антип. 5 Рогожская, дмвл. 210, 373.

— Ив. Антон. Рыбниковъ, дмвл. 379, 610, 712.

— Ив. Григ. Ямск. слоб. пер., № 7, дмвл. 622.

— И. И. Рязанская, д. Бородулина. (Колон.) 448.

— Ив. Ил. Семеновская, дмвл. 395.

— Ив. Ил. 2 Безымянный, дмвл. 29.

— Ив. Ил. Б. Троицкій, дмвл. 472.

— Ив. Ис. Александровскій, дмвл. 5.

— Ив. Ис. Жуковъ пр., дмвл. 136.

— Ив. Ис. Банный, дмвл. 20.

— Ив. Кирик. пр. п. Филипповскій, д. Борщова. 731.

— Ив. Ник. Дорослободскій, д. Баркова. (Колон.). 449.

— Ив. Терент. Нижегородская, дмвл. 268.

— І. Г. Больш. Дорогомиловская, д. Трусовой. (Портн.).

— К. Е. Лубянская пл., д. Человѣколюбив. О-ва. (Мебель.).

— Конст. Ефрем. Мал. Кисельный, д. Морозова.

— Конст. Ник. Остоженка, д. Москов. Домовлад. Т-ва.

— Март. Ив. 3-й Безымянный, дмвл. 29.

— Мих. Гавр. Переяславская, дмвл. 315.

— Мих. Гавр. Красносельскій, дмвл. 203.

— Мих. Троф. Климентовскій, д. Сапошникова. (Полотерн.).

— Никит. Никит. дкт. Бол. Тверская-Ямская, д. Осипова. 967.

— Ник. Ив. Денежный, дмвл. 110.

— Ник. Кирик. дкт. Сивцевъ-Вражекъ, д. Борщева. 967.

Киселевъ Ник. Серг. Бол. Лубянка, д. Русск. Торг. строит. О-ва.
— О. В. Кудр.-Садовая, д. Чижиковой. (Мебл. комн.).
— Пав. Пет. архит. 4-я Тверская-Ямская, д. Заводова. 1194.
— Петр. Евгр. дкт. Бол. Ордынка, д. Юрасова. 929, 967.
— Петр. Никит. 1-й Ильинскій, д. собств. (Скульпторъ).
— Серг. Ал. крг. Мал. Дмитровка, д. Занѣгина. 537.
— Серг. Ив. Маросѣйка, д. Бергъ. (Сапожн.).
— С. Н. Тріумф.-Садовая, д. Голушкина. (Драпир.).
— С. Н Пятницкая, д. Саввинскаго мон. (Вышивки).
— Серг. Никиф. Дербеновская, д. Т-ва Циндель. 670.
— Серг. Петр. пдпрч. Сухаревская пл., д. Элькинда. 551.
— Ст. Гр. Бол. Гнѣздниковскій, д. кн. Оболенскаго. (Портн.).
— Ф. и И. Елоховская, д. Годалова. (Водопров.).
Кисель Алдръ Андр. сс. дкт. 1-я Мѣщанская, зд. больницы св. Ольги. 764, 818, 932, 967, 1049, 1063, 1137.
Кисель-Загорянскій Ник. Пет. маіоръ. Мясницкая, дмвл. 251, 387, 714.
Кисинъ Як. Викт. Тверской бул., домъ Дс-Шово. 936.
Кисликъ Бейла Ицкова. Рождественка, д. Джамгаровыхъ.
Кислова Мар. Пав. Дѣвкинъ, д. Телѣгина. 1082.
Кисловская Вѣра Льв. Неопалимовскій, дмвл. 267.
Кисловъ Никан. Матв. кс. Бахметьевская, Инжен. учил. 777, 780.
— Фед. Ос. Бутырскій пр., дмвл. 50.
— Як. Ил. Нѣмецкая, д. Шарова. (Булочн.).
Кислухина Алдра Серг. Васильевская пл., дмвл. 55.
— Ан. Ст. Неглинная, д. Прибыловой. меб. ком. „Миръ“.
— Вѣра Ст. Неглинный пр., д. Прибыловой. меб. ком.
— насл. Раздѣльная, дмвл. 368.
Кислухинъ Алдръ Серг. Живорыбный туп., дмвл. 135, 206.
— Ник. Ив. Знаменка, д. Шелапутина.
— Сем. Ив. Вятская, дмвл. 74.
Кислякова Алдра Конст. купч. Б. Царицынская, дмвл. 474, 495.
— Мар. Ег. Божениновская, дмвл, 39.
Кисляковъ В. Г. Петропавловскій, дмвл. 325.
— Ник. Влад. Б. Царицынская, домъ Кисляковой. 720.
— Ник. Ник. Б. Никитская, Хлыновскій туп., д. Берендѣева.
Киссинъ Як. Викт. дкт. Даевъ, домъ Ильиной. 967.
Кистеръ Вил. Вил. Товар. ст. Ярославской ж. д. 695.
— Пав. Эмил. кс. дкт. Арбатъ, д. о-ва Русскихъ врачей. 764, 920, 933, 967.
Китаева Пр. Гр. Донская слоб., дмвл. 119.
Китаевъ Ив. Ник. Донская слоб., дмвл. 119.
Китайцева Евд. Ив. Офицерскій, домъ Уколова.
Китайцевъ Ал. Андр. Б. Ирининскій, дмвл. 160.
— Макс. Фед. М. Семеновская, дмвл. 397.
Китлеръ Алдра Вас. Арбатъ, д. Бобылевыхъ. (Шляпы).
— Гер. Лавр. крг. Козихинскій, домъ Петрова. 554.
Китрихъ Адел. Альб. Садовая-Каретная. д. Васильева. 1201.
Китъ Іос. Лейб. Юшковъ, д. Куп. о-ва. (Мануф.).
— Мовша Аронъ, Стрѣлецкій, д. Кабанова.
Киферъ Клар. Вас. М. Кисловка, домъ Якунчикова. 1129.
— Людв. Генр. кс. Мясницкая, д. Давыдова. 774, 1194.
Кицаенко Фед. Гер. нс. Мясницкая, зд. Почтамта. 570.
Кичеева Елиз. Пет. Долгоруковская, д. Постникова. 906.
— Н. И. масс. Богословскій, д. Серебрякова. 1030.
Кичигинъ Мих. Гр. Б. Никитская, д. Сычева. (Мануф.).
Кичина Агр. Ник. Землянка, д. Торлецкой. 837.
Кишаева Е. К. Калужская, д. Лаврова. (Бахром.).
Кишеневская Екат. Никит. Арбатъ, д. ц. Спаса Преображенія. (Часы).
Кишенскій Дм. Пав. дкт. Б. Трубный, д. Кондратьева. 967.
Кишинъ Раф. Шм Б. Черкасскій, домъ Шереметева. (Мануф.).
Кишкина Адель Ник. Годеинскій, дмвл. 86.
— Евг. Алдр. Сусальный, д. Газоваго завода. 822.
Кишкинъ Ник. Мих. дкт. М. Молчановка, соб. д. 249, 937, 967.
— Ник. Сем. дкт. Пречистенка, домъ Борщова. 764, 909, 967.
— Ник. Серг. част. пов. Николо-Ямская, д, Александрова. 738.
Кіенскій Іос. Антон. Марьина роща, с.д.
Кіузаласъ Янъ Ганс. Б. Сухаревск. пл., д. гр. Щереметева. (Писчебум.).
Кіуйскій Сер. Льв. Грохольскій, домъ Гранедалинова. 575.
Кіяндеосъ Алдръ Пав. Тверская, домъ Молчанова. 1176.
Кіяницъ Г. П. Кузнецкій, д. кн. Горчакова. (Портн.).
Кіяновскій Мих. Ив. пдплк. Б. Якиманка, д. Булычевой. 543.
Клавдій іеродіак. Тверская, Саввинское подв. 660.
Кладовъ Ив. Андр. Зонточный, дмвл. 148.
Кладтъ Авг. Авг, дкт. 1061.
Кланинъ Мих. Ег. 4-й Грохольскій, дмвл. 95.
Клаповская Клавд. Никит. Театрал. пр., д. кн. Горчакова. (Булоч.).
— Мар. Пет. Гончарная, дмвл. 88.
Клаповскій Алдръ Мих. гв. кап. Негленная, д. Коменд. Упр. 543.
— К Н. 3 Мѣщанская, д, Бровкина. (Булоч.).
Кларе Влад. Влад. Тверская-Ямская, д. Волкова. 749.
Кларкъ Пет. Степ. дсс. Трубниковскій, д. Дымкова. 578, 1087.
Кларръ Вильг. Влад. Мясницкая домъ Старшиной.
Клаузенъ Ксавер. Игнат. Рождественка, д. Прибылова.
Клебанскій Алдръ Самуил. Елоховская, д. Малахова.
Клевецкій Вл. Мик. пор. Садовая, д. Чижикова. 558.
Клевцовъ Дм. Ал. Лазаревскій пр., дмвл. 223.
Клеевъ Алдръ Мих. 2-я Мѣщанская, дмвл. 257.
— Мих. Ив. Домниковская, дмвл. 119, 164.
Клей Ив. Ив. кап. Николо-Ямская, д. Александрова. 586.
Клейменовой Нат. Петр. насл. Н. Космодаміанскій, дмвл. 194, 195.
Клейменовъ Вас. Ив. Рогожская, домъ Волокитина.
Клейнеръ Серг. Мих. сс. дкт. Сухар. площ. д. гр. Шереметева. 921, 967.
Клейнеке Алаб. Карл. арт. Н.-Кисельный, д. Денисова. 1206.
Клейнмихель Ек. Ник. гр. М. Никитская, д. гр. Бобринскаго. 829.
— гр. Конст. Петр. Б. Никитская, д. гр. Бобринскаго. 1138.
Клейнъ Ант. Фед. Выселки, дмвл. 74.
— Елиз. Генрих. Петровскій бул., д. Трындина. (Рекоменд. к-ра).
— Ив. Фед. тс. дкт. Б. Царицынская, зд. Клиникъ. 763, 771, 966, 1186.
— Иллар. Ив. Уланскій, д. Куликовой. (Шляпы).
— Іог. Оскар. нс. 2-я Мѣщанская, д. Гельбрасъ. 575.
— Карл. Фед. сс. проф. Страстн. б., зд. Н.-Екатер. больн. 764, 786, 910, 911, 932, 967, 1045.
— Людв. Бор. п.пр.п. Садов.-Карет., д. Лобозева. 735.
— Ром. Ив. архит. Олсуфьевскій, с. д. 247, 1186, 1194.
— Эм. Вас. Введенскій, д. Тири. 829.
Клейстъ Фед. Ефим. Никитск. бул., д. Макеевой. 578, 1045.
Клементовскій Вл. Степ. нч. Набилковскій, д. Коновалова. 586.
— Ник. Матв. Афанасьевскій, соб. д. 600.
Клементьева Мар. Вас., фельдш. Мал. Казенный, зд. Александров. бол., 912.
— Тат. Фед. Кузнецкая, дмвл. 215.
Клементьевская Марг. Вас. вд. двор. М. Афанасьевскій, дмвл. 17.
Клементьевъ В. Е. Пятницкая, домъ Бони. (Обувь).
— Левъ Мих. арт. Б. Дмитровка, д. Георгіевск. мон. 1221.
— Ник. Герас. дкт. Уголъ Смолен. и Глазовск., д. Грачева. 602, 967, 1069.
— Ник. Гер. ветер. Гагаринскій, домъ Дурново. 1034, 1035.
Клементъ Ром. Антонов. Цвѣтной бул., д. Малюшина. 798.
Клемешовъ Фед. Фом. Ирининская, д. Филимоновой. (Колон.). 751.
Клеминъ Еф. Макс. Б. Переведенсвка, дмвл. 312.
Клемптеръ Бернг. Ив. п.пр.пов. Петровскія Линіи. 735, 738.

Клемпнеръ Ив. Матв. Неглинный пр., домъ Купеч. О-ва. (Портн.).
— Іоганъ Петровскія Лин., д. Полякова.
Клемптъ Гуго Карл. Срѣтенскій, домъ Торгово-Строит. О-ва № 6, конт. Ипатьевскій, домъ Варваринскаго подворья № 126, 118.
Клендо Елена Степ. М. Бронная, домъ Гиршъ. 540.
Кленина Ан. Ив. 5-й Монетчиковскій, дмвл. 215, 251.
Кленинъ Ник. Як. сс. Тверская, д. Гиршманъ. 720, 1080.
Кленова Алдра Мих. купч. М. Алексѣевская, дмвл. 6.
— Анна Родіон. Дубровки, Нов. Стр. дмвл. 127.
— Фекла Егор. Домниковская, д. Зиминой.
Кленовскій Алдръ Ник. 1 Тріумфальная Садовая, д. Орлова. 1046.
Кленовъ Алдр. Еф. М. Александровская, дмвл. 3.
Клеопинъ Пав. Пав. Тверская, д. Фальцъ-Фейнъ. (Скоропеч.).
Клепиковъ Петр. Конст. Софійск. наб. д. Швецова. 724.
— Серг. Ив. Офицерскій, дмвл. 306.
— Фед. Конст. Грибоѣдовскій, д. Власова. 1037.
Клерфонъ Ив. Ден. пр.п. Садовая-Тріумф. д. Ивановыхъ. 731.
Клецкихъ Никит. Сем. Ст. Башиловка, дмвл. 26.
Клечковскій Мавр. Мечисл. пр.пов. Зубовскій бул., д. Фидлеръ и Гиппіусъ. 731.
Клешнинъ Пав. Андр. Краснохолмская набер., дмвл. 204.
Клещева Ан. Сем. Н. Зыково, дмвл. 149.
— Д. Е. М. Дорогомиловская, д. Кононова. (Колон.). 452.
Клещевъ Ник. Ив. Б. Грузинская, зд Студен. Общеж. 771.
Кликовичъ Стан. Каз кс. дкт. Н. Басманная, д. Буцке 764, 914, 915, 968.
Климанова Домна Филат. Спасо-Глинищевскій, д. Еврейскаго О-ва.
Климантовичъ Вяч. Апол. порч. Новинскій бул., д. Анисимовой. 459.
Климашевская Ел, Людв. Петропавловскій, д. Городского Общ. 880.
— Нат. Людв. Петропавловскій, д. Городского Общ. 880.
— Юл. Ник Госпитальн. Плацъ, д. Братолюб. О-ва. 1039, 1040, 1042.
Климашевскій Алдръ Сильв. Орликова земля, д. Шмоль.
— Андр. Ст. Каланчевская, д. Богомолова (Аптечный).
Клименко Мих. Павл. ттс. Средняя Прѣснк, д. Орѣхова. 567.
Клименкова Мар, Влад. Домниковская, д. Зиминой. 864.
— Соф. Ив. Хлѣбниковъ, д. Захарова. 864.
Клименковъ Анат. Сем. Гагаринскій, д. Скородумова.
— Ив. Ив. Гранатный, д. Риттихъ. 695.
— Степ. Ив. дкт. Георгіевскій, д. Филиппова. 932, 968.
Климентова Агр. Герас. 2 Мѣщанская, д. Климентова. (Бѣлошв.).
Климентовскій Ив. Алдр. нс. Швивая, д. Спиридонова. 545
Климентовъ Дм. Клим. 2 Мѣщанская, дмвл. 257.
Климентъ архим. Новоспасская площ., Новоспасск. мон. 625.
Климова Адел. Серг. Ар. Арбатскій, д. Магеровской 822, 833.
— Алдра Петр. Ср. Спасскій, д. Нарышкина. (Моды).
— Анаст. Пав. 3 Мѣщанская, д. Рождественск. мон.
— Ан. Ал. Гороховская, Мал. Отдѣл. Инст. Импер. Ник. I. 824.
— А. М. Сумниковъ, д. Рѣшетниковой. (Рамочн.).
— Мар. Ив. Срѣтенскій тупикъ, д. Захарова.
— Мар. Кирил. М. Ивановскій, дмвл. 154.
Климовскій Ал. Як. свящ. Шаболовская, д. Барсова. 554, 683.
Климовъ Алдр. Гавр. Б. Сухаревская пл., д. гр. Шереметьева. (Платье).
— Алдръ Нестор. 5 Рогожская, дивл. 9, 373.
— Ал. Клим. М. Черкасскій, д. Каляз. мон. (Платье готовое).
— Ал. Климен. Космодаміанскій, д. Конкина.
— Вас. Гавр. Черкасскій, д. Калязинск. подв.
— Дм. Гавр. Садовники, д. Челышева.
— Е. 2 Тверская-Ямская, д. Бобровыхъ. (Рыба).
— Игн. Ив. Пятницкая, д. Гальперина. (Шорн.).
— Іона Клим. Нѣмецкая, д. Наркирьеръ. (Желѣзо).
— Н. С. Варшавское шос., д. Пушкина. (Шорн.).
— Ос. Ив. Чухинск. туп., дмвл. 504.
— П. И. Александровская, д. Шавыкина. (Часовщ.).
— П. М. Каретный рядъ, д. Смирновой. (Экипаж.).
— Петр. Мих. Каретный рядъ, № 22. (Мебель).
— Петр. Мих. Тихвинская, д. Денисова.
— Петр. Мих. Пименовская, д. Кузьмичева.
— Серг. Петр. ттс. пр. п. 1 Мѣщанская, зд. больн. св. Ольги. 731, 932.
— Ф. П. Каретная Садовая, д. Ланге. (Кожевен.).
— Як. Ал. Тетеринскій, дмвл. 384, 460.
Климонтовичъ Леон. Ип. пр. п. М. Ник.-Песковскій, д. Кругликова. 731.
Климушинъ В. Т-во. Неглинная, д. Шмырина. (Чай).
— Вас. Гавр. Выползовъ, дмвл. 73.
— Вас. Гавр. Неглинная, д. Шепырина.
Клингельгеферъ Ал. Ив. Владимірская, дмвл. 59.
— Ал. Ив. Княжевскій, дмвл. 182.
— Ник. Алдр. Мясницкая, д. Худож. Общ. (Цвѣты).
Клингертъ Густ. Густ. куп. Сыромятническій, дмвл. 446.
Клингсландъ Казим. Стан. Б. Козихинскій, дмвл. 99, 183, 454, 518.
Клиника ушная и глазная Олсуфьевскій, дмвл. 297.
Клиники университетскія. Бер. р. Москвы, дмвл. 30, 291.
Клинникова Анаст. Викт. арт. Красносельскій, д. Субботина. 1203.
Клинниковъ Петр. Мих. Б. Дорогомиловская, д. Грязнова. (Москат.).
Клиновъ И. С. 4 Тверская-Ямская, д. Мусатова. (Маляр.).
— Моис. Абр. Швивая горка, дмвл. 507.
Клинцгеръ Евг. Вл. пор. Петербургское шоссе, д. 5 564.
Клинъ Андр. Эрн. крг. Н. Кисельный, д. Клинъ. 568.
— Елиз. Андр. Н. Кисельный, дмвл. 179.
— Эрн. Эрн. дсс. дкт. Калужская, зд. 1 Городской больн. 565, 601, 814, 822, 917, 920, 968, 1036, 1085.
Клириковъ Алдръ Вас. свящ. Даевъ, д. Смирнова. 643. 843.
Клитинъ Іоас. Фед. ка. Срѣтенка Б. Московскіе номера. 568.
Клицкая Мар. Стан. Тверской буль., д. Базыкина.
Кловацкій Петр. Як. Сѣнной пр., зд. Рукавишн. пріюта. 1112.
Клодтъ-фонъ Юргенбургъ. бар. Ник. Алдр. Покровскія вор., д. Самохина. 813.
Клоковъ Алдръ Капит. п. пр. пов. 9 Сокольчическая, д. Изюмова. 735.
Клокъ Фед. Як. М. Грузинская, д. Шемшурина.
Клопова Евд. Евг. Ст. Божедомская, дмвл. 37.
— Ек. Дм. Б. Алексѣевская, дмвл. 5.
— Мар. Тим. Н. Власьевскій, дмвл. 55, 365.
Клоповскій Ал. Ал. Б. Дорогомиловск., д. Петрова. (Галант.).
— И. Н. Семеновская, д. Сушкина. (Портн.).
— Пав. Ник. Мясная, д. Кузнецовой. (Портн.).
Клоповъ Куз. Вас. Б. Переведеновка, дмвл. 312, 606.
Клопотовичъ Елеаз. Ил. Валовая, домъ Щуренкова. 968.
— Елис. Ил. кс. Пятницкая, д. Шерупенкова. 541.
Клопотовская Вѣра С. арт. Кузнецкій, д. кн. Горчакова. 1219.
Клосонъ Альфр. Герм. Лубянскій пр., д. Стахѣева.
Клоченко Ив. Сил. Ямск. слоб. пер., № 8, дмвл. 522.
Клочкова Ел. Григ. 3 Безымянный, дмвл. 29.
— Капит. Сем. Поварская, дмвл. 331.
Клочковскій А. К. инж.-техн. Пречист. бул., д. Дреземейеръ. 758.
Клочковъ Вас. Ив. Новоспасскій туп., дмвл. 287.
— Вас. Тих. Б. Прѣсненская, д. Ушакова. (Портной).
— Мих. Сем. Б. Голутвинскій, д. Кирилловой. (Серебрян.).
— Мих. Сем. Калужская, пл., д. Яковлева. (Иконы).
Клуге И. и Ко Б. Панская, соб. домъ (Краски).
Клугенъ-фонъ Вал. Фед. зд. Окр. Суда. 716, 719.

Клугенъ-фонъ Конст. Ив. Мал. Афанасьевскій, пер. д. № 9. 1139, 1182.
Клугинъ Ив. Ив. М. Бронная, д. Чистякова. (Табакъ).
Клумовъ Конст. Влад. пр.п. Арбатъ, д. Старицкаго. 731, 1134.
Клушенцовъ Мих. Мих. Семинарскій туп., д. Матвѣева. 695.
Клушенцовъ Ал. Мат. Долгоруковская, д. Золотарскаго.
Клушенцовъ Ал. Мих. Моховая, д. Баженова. (Писчебум.).
Клыгинъ Алдръ Коз. 8 Сокольническая, дмвл. 417.
Клыковъ И. И. Зарядскій, д. Новодѣв. мон. (Сельди).
— Сем. Флор. Крымск. валъ, д. Пановой. (Колсн.) 453.
Клычковъ Фед. Евд. Огородный, дмвл. 293. 501.
Клюгеръ Ад. Ив. крг. Введенскій, д. Самокина, 555, 780, 815.
Клюгина Ан. Вас. Спасскій, д. ц. Спаса. 864
— Матр. Герас. Золоторожскій, дмвл. 147.
— Нат. Полик. Нѣмецкая, дмвл. 289.
— Пелаг. Ал. Салтыковская, дмвл. 114, 391.
— Пелаг. Мак. Варварка, Стар. Гост. Дворъ. (Картонъ).
Клюгинъ Вас. Алдр. Нѣмецкая, дмвл. 289.
— Марк Ал. Салтыковская, дмвл. 391.
— Мих. Ал. Доброслободскій, дмвл. 114, 391.
— Петр. Ал. Доброслободскій, дмвл. 114, 391.
— Серг. Ал. Салтыковская, дмвл. 114. 391.
Клюева Анна Ив. Новинскій бул., д. Селезнева.
— Мар. Як. Бутырскій пр., дмвл. 51.
Клюевъ Ал. Мих. Смоленск. площ. д. Селезневой. (Трактир.).
— Вас. Іосиф. тов. ст. Москва М. Кур. ж. д. Казенной д. № 14. 755.
— Ив. Ал. 1 Рогожская, д. Волокитина. (Тракт.).
— Ив. Дм. Садовническая, дмвл. 390.
— Ив. Ив. 9 Сокольническая, дмвл. 418.
— Петр. Тит. Б. Тверс.-Ямская, д. Чеховской. (Мука).
— Як. Мих. 1 Никольскій, дмвл. 282, 345.
— Як. Мих. Б. Предтеченскій, дмвл. 345.
Клюквина Анаст. Петр. Божениновская, дмвл. 38.
Клюквинъ Ив. Вас. п.п.гр. Самотечная-Садовая, д. Уѣзд. Земства. 579, 582.
Клюкинъ Андр. Як. Ладожская, дмвл. 222, 290.
— Макс. Вас. Моховая, д. Бенкендорфъ.
Клюковкинъ Вас. Ив. Орликовъ, д. Захарова. 569.
Клюковскій Юліанъ Іорд. кск. Новинск. бул., д. Козьменко. 691.
Ключарева Евг. Сем. Волхонка, д. Вслкова. 837.
— Нат. Вас. ак. М. Казенный, Александровск. бол. 912, 1020.
Ключаревъ Алдр. Сем. дкт. Яузскій бул., д. Бари. 968.
Ключаревъ Ал. Петр. нс. 2 Мѣщанская, д. Жел. Дор. учил. 598, 804.
— Вас. Вас. Бронная, дмвл. 46.
- Вас. Петр. сс. Никольская, Заиконсеп. Дух. учил. 798.
— Вл. Як. діак. Лужницкая, церк. д. 667.
— Вяч. Андр. нч. Ризноположенскій, д. Бромлей. 540.
— Георг. Ал. свщ. Знаменка, д. ц. Знаменія. 639. 903.
— Ив. Петр. свщ. М. Екатерининскій, соб. д. 131, 835.
— Ив. Петр. свщ. Богословскій, церк. домъ. 1061.
— Іоаннъ Петр. свщ. Чернышевскій, д. Казанск. соб. 617, 844.
— Іоаннъ Петр. свщ. Б. Ордынка, д. ц. св. Екатерины. 639.
— Мир. Пав. М. Никольскій, дмвл. 281.
— Мих. Петр. ттс. Б. Никольская, д. Синодал. учил. 613.
— Пав. Вас. псал. Б. Ржевскій, дмвл. 369, 649.
— Серг. Ив. дкт. Денежный д. Протопопова. 607, 922. 968, 1103.
— Бор. Вас. п. пр. пов. 735.
Ключевскій Вас. Ос. Житная, соб. д 136, 762, 813, 1132·
Клячко Ос. Серг. дкт. Софійка, д. Суздальскаго подв. 968.
Кнабе Стан. Ад. Курбатовскій, дмвл. 218.
Кнауфъ Карл. Фед. куп. Хлудовскій, дмвл. 491, 899.
— Фед. Фед. Георг., д. Воронецъ. 802.
Кнебель Іос. Ник. Петровскія линіи, д. Линій.
Кнейштадтъ М. К. Драчевка, д. Шишкина. (Колбасн.).
Кнерцеръ Алдра Кир. Даниловская, дмвл. 101.
Книжекъ Фр. Фр. Тверская, д. Толмачевой. (Портн.).
Книпперъ Ан. Ив. Леонтьевскій, д. Олениной. 811.
— Влад. Леонард. п. пр. пов. Мерзляковскій, д. Мора, 735.
Книпперъ (Чехова) Ольга Леонард. арт. Петровка, д. Коровина. 1223.
Кноблохъ пов. б. Зацѣпская пл., д. Земновой. 1020.
— Ант. Федор. Пречистенка, д. Мартынова. 819.
— Бор. Конст. д. Сенаторова. 565.
- Елиз. Леонт. 1 Арбатецкій, дмвл. 11.
— Конст. Конст. сс. Протопоповскій, Набилковская богад. 1086, 1103.
Кноопъ Эдмундъ и Ко Лубянскій пр., д. Стахѣева. (Стекло).
Кнопъ бар. Андр. Льв. Колпачный, соб. д. 689, 1045, 1086, 1109, 1179.
Кнопъ Соф. Христ. купч. Сусальный, дмвл. 443. 445.
— Фед. Льв. Хохловскій, дмвл. 188, 493, 1078.
— Товарищ. Петропавловскій, дмвл. 324, 381.
Кнорре Эрн. Влад. Серебряническая наб., д. Масловъ 598
Кнохъ Августъ М. Лубянка, д. Кононовой. (Лампы электр.).
— Вильг. Авг. М. Лубянка, д. Кононова.
Княжевичъ Алдр. Антонинов. нс. Хрущевскій, д. Матвѣева. 535.
Княжевичъ Лид. Пав. Хрущевскій, д. Матвѣва. 1064.
Князева Б. Девятинскій, дмвл. 106.
— Аграф. Ник. Анастасьинскій, д. Мараева.
— Ан. Дм. ж. дсс. Новинск. бул. дмвл. 985.
— Ан. Матв. Кам.-Колл. валъ, дмвл. 176.
— Анф. Андр. купч. Юшковъ, дмвл. 272, 514.
— Евд. Ег. Тихвинская, д. Руднева. (Мануф.).
— Евд. Петр. Смоленскій р, д. Гартенберга.
— Евд. Троф. М. Алексѣевская, дмвл. 6.
— Ел. Болотно-Лѣсн., дмвл. 42.
— Марг. Андр. Козьмодемьянскій, д. Егорова. 828.
— Мар. Алдр. Шаболовка, Земская больн. 855, 860.
— Мар. Сем. Б. Кондратьевскій, дмвл. 189.
— Юл. Адр. Б. Татарская, дмвл. 448.
Князевъ Алдр. Вас. Фурманный, д. Станкевичъ.
— Вас. Ив. Медынка, д. Терихова. (Колон.).
— Вас. Ив. Тихвинская, д. Никитина. (Мясо).
— Вас. Кондр. Б. Каменьщики, дмвл. 168.
— Вас. Фил. Церковный, дмвл. 498.
— И. Тверской бул., д. Базыкина. (Парикм.).
— Мих. Ефим. Ямск.-слоб. пер., № 12, дмвл. 523.
— Мих. Ив. Тверская-Ямская, д. Аристова.
— Ник. Анемп. Б. Козихинскій, д. Тихомірова. (Колон.).
— Род. Вас. Петропавловская, дмвл. 29, 324.
— Серг. Вас. Тверская, д. Хомяковыхъ. 597, 1064.
— Як. Ив. Ащеуловъ, омвл. 18.
— Як. Як. Банный, дмвл. 20, 315.
Князькова Мар. Макс. Ямск.-Слоб. пер., № 8, дмвл. 520, 522.
Князьковъ Влад. Ив. дкт. Дурновскій, д, Самойлода. 922, 968.
— Дм. Ил. Б. Серпуховская, дмвл. 402.
— Ег. Ил. Б. Серпуковская, дмвл. 402.
— Мих. Ив. М. Тишинскій, дмвл. 464.
Князятовъ Аф. Петр. С. Раменское, соб. д. 804.
Кобановъ Влад. Вас. пдплк. Криво-Арбатскій, д. Авдѣева. 551.
Кобаровъ Пав. Ал. т. г. Ст. Сокольничій, д. Строганова. 571.
Кобеко Дм. Фом. 1188.
Кобелевъ Дм. Ив. Цвѣтной бул., д. Малюшина. 90. (Инструменты).
Кобзиковъ Полик. Вас. Михайловскій, дмвл. 153, 245, 311.
Кобинъ Ал. Серг. Рождественка, д. Трусова
— Н. Страстной бул., д. Выс.-Петров. монастыря. (Скорн.).
Кобозевъ Ив. Іоасафат. пр. пов. Сивц.-Враж., д. Борщова. 731, 758.
Кобрановъ Мих. Георг. нс. С. Богородское, д. Соловьева. 575.
Кобранъ Викт. Петр. пр. пов. Мясниц. д. Нѣмчинова. 731, 754, 1049.
— Евд. Петр. 2-й Маріинскій, д. Сѣдельникова. 540.

H10

Кобритцъ Герм. Мак. Варсонофьевскій, д. Рябушинск.

Кобызева Иоф. Людв. Хамовн. казармы.

Кобызовъ Серг. Мих. пор. Хамовнич. казармы. 557.

Кобылина Алдра Ив. Б. Тверская-Ямская, д. Иванова. (Москател.).

Кобылинская Юл, Дм. Георгіевскій, дмвл. 80, 385.

Кобылинскій Владисл. Матв. пр. пов. Сивцевъ Враж., д. Яковлева. 731, 1176.

Кобылинъ Алдр. Ив. 2-я Твер.-Ямская, д. Иванова. (Стекло).

— Георг. Март. пр. пов. Арбатъ, д. Павлова. 731, 750, 1051.

— Ник. Сем. дкт. М. Царицынская, д Юдина. 968.

Кобыличный Авт. Ив. 900.

Кобылкинъ Вас. Ник. инж. нс. Б. Дмитровка, №№ Тулонъ. 778.

Кобылькинъ Андр. Ив. Брестская, дмвл. 44, 156.

Кобяковъ Артем. Арк. Плющиха, д. Кустаревскаго. 605.

— Еф. Ал. Гагаринскій, д. Сп. Божд. ц. (Колон.). 758.

— Матв. Ал. Воскресенское шоссе. (Дрова).

— Матв. Ал. 1 Ямская, дмвл. 518.

— Серг. Артем. пр.зов. Остоженка, д. 8, 735, 807, 1080.

Ковалева Ан. Дм. Краснопрудная, д. Странсенова. (Шляпы).

— Евдок. Ив. Михалк. шоссе., дмвл. 245.

— Евд. Ив. Выползовъ дмвл. 73.

— Екат. Арк. Б. Переяславскій, дмвл. дмвл. 317.

Ковалевская Адел. Авг. Больничный, зд. Екатерин. бол. 1037.

Ковалевскій Арт. Ив. нс. Б. Царицынская, зд. Архива Мин. Юстиц. 735, 1058.

— Вл. Ив. тс. С.-Петербургъ 802.

— Ив. Никан. Плющиха, д. Орлова. 812, 870. 863, 879, 883.

— Ив. Федор. арт. М. Бронная, д. Иверск. мон. 1205.

— Ил. Исидор. пор. Чудовка, д. Петровской. кв. 11. 552.

— Іоаннъ Андр. свщ. Пятницкая, д. Покровскаго собора. 617, 826, 838.

— Люціан. Томаш. п.пр.пов. Новинскій бул., д. Плевако. 735.

— Мих. Анд. шт.-кап. 559.

Ковалевъ Ал. Ал. Б. Вокзальный, дмвл. 64.

— Ал. Ал. Земляной валъ, дмвл. 383.

— Ал. Григ. Б. Полянка, д. Григорьевой. (Колон.). 759.

— Андр. Петр. церковн. стар. Измайловское шоссе, с. д. 634.

— Ив. Серг. Ст. Слободская, д. Степанова. 761.

— Ис. Федор. Туп. Новоспаскій, дмвл. 287.

— Ник. Ал. Б. Вокзальный, дмвл. 64.

— Ник. Ал. Пантелеевскій, дмвл. 311.

— Ник. Ал. Земляной валъ, дмвл. 383.

— Пет. Никит. Тихвенская, дмвл. дмвл. 460.

Ковалевъ Сем. Фед. Пустая, д. Пелевина. (Овощн). 460.

— Серг. Вл. Серебрянск., д. Ниловой пустыни. 799, 835.

Коваленко Евг. Григ. гс. Каретная-Садовая, Косой пер., д. № 17. Спиридонова кв. № 17. 567.

Коваленская Над. Фвд. Трубниковскій, д. Игнатьева. (Музык. шк.). 907.

Коваленскій Викт. Мих. кс. Спиридоновка, д. Марковетъ. 769, 777, 797, 793, 828, 829.

— Мих. Ник. Трубниковскій, д. Игнатьева. 817, 827, 839.

— Ник. Мих. Трубниковскій, д. Игнатьева. 825.

Коваликъ Евл. Пет. шт.-рот. Петровка, д Обидичой. 563.

Ковальковъ Ерм. Вас. Селезневская, д. Бакастова. (Парикм.

Ковальскій Алфр. Вильг. архит. 2-й Знаменскій, д. Ильиной. 1194.

— Н. Б. Серпуховская, д. Гурьевыхъ. (Часы).

— Фед. Фикл. Колом.-Ямская, д. Попова. 757.

Ковальцигъ Георг. Ив. дсс. Вознесенская, д. ц. Михаила. 794.

Коварскій Альб. Ог. дкт. Камергерскій, д. Толмачевой, 968.

— Ил. Матв. дант. Петровка, д. насл. Кабанова. 998, 1010.

— Ил. Мих. дант. Каретн. рядъ, д. Шикъ. 830.

— Мих. Ос. дант. Мясницкая, д. Виноградовой. 968.

— Шевахъ-Абель дкт. Мясницкая, д. Кабанова. 968.

Ковганкинъ Сим. Афон. Церковный, д. ц. св. Николая. 653, 882.

Коверенковъ Евг. Фед. Садов.-Черногрязск., д. Городск. Учил. 862, 903.

Ковнацкій Плат. Леон. дкт. М. Семеновская, д. Іоссельсонъ. 968.

Ковpайскій Алдр. Павл. Петербургское шоссе, дмвл. 319.

Ковpейнъ Вас. Корн. Мал. Бронная, д. Држевинской 1219.

— Ив. Корн. дкт. Сивцевъ-Вражекъ, д. Силина. 968.

Коврецкая Соф. Ос. Воздвиженка, д. Росс. Страхов. О-ва. кв 29.

Коврига Як. Ив. п. пр. пов. Ваганьковскій, д. Пастухова. 735.

Ковригина Евг. Ал. Долгоруковская, дмвл. 116.

Ковригинъ Викт. Мих. Обыденскій, дмвл. 157, 235, 263, 291.

— Ив. Вас. Гавриковъ, д. Шапиро. 714.

— Панк. Ник. архит. Нѣмецкая, д. № 23. 706, 1194.

Ковтунова Ольга Вас. Срѣтенскій бул., д. „Россія“ кв. № 74.

Ковыковъ Гр. Вас. Мяоной, дмвл. 263.

Когановъ Никит. Ник. 673.

Коганъ Еф. Лаз. п. пр. пов. Столешниковъ, д Титова. 735.

— Петр, Сем. Ст. Божедомка, д. Александрова. 817, 839, 1129.

— Рафаилъ Эдуар. Никольская, д. гр. Шереметева.

— Симонъ Изр. Бол. Никитская, д. Кузнецова.

Коганъ Сол. Ил. Б. Лубянка, д. Москов. Страх. О-ва. (Типограф).

— Урій Алдр. п. пр. пов. Спасоглинищевскій, д. Расторовой. 1041.

— Ив. Марк дант. Кузнецкій мостъ, д. Джамгаровыхъ. 1010.

Когге А. Карл. Косьмодаміанскій, д. Патрикѣевой. 690.

Когенъ Іос. Ефим. п. пр. пов. Тверская, д. Гиршманъ. 735.

Когновицкій Фр. Андр. кск. Савеловскій, д. Гавриловой. 565.

Когинова Е. И. Николо-Ямская, д. Черткова. (Бѣлошв).

Коггева Ан. Андр. Докучаевъ, дмвл. 115.

— Ан. Ник. Сусальный, дмвл. 443.

— Вѣра Андр. Докучаевъ, дмвл. 115.

— Вѣра Андр. 1-я Мѣщанская, д. д. Бакастова. 883.

Коггевъ Вас. Вас. нс. Красныя вор., 3 Гор. уч. 862.

— Гавр. Вас. Ст. Басманная. д. Возн. Подв. (Кондитерск.).

Кодакъ Кº Петровка, д. Грачевой. (Фотогр. прин.)

Кожаровъ Карп. Анис. Сокольнич. полиц. домъ, 589.

Кожевникова Алдра Ив. Башиловская, дмвл. 26.

— Елиз. Вас. Б. Ник.-Песковск. дмвл. 274.

— Мар. Алдр. Бол. Никитская, зд. Университата. 831.

— Мар. Як. акуш. Пименовская, д. Мякишевой кв. № 2. 921.

— Над. Егор. Смоленскій бульв., д. Мишке. 791, 841.

Кожевниковъ Ал. Ал. пдплк. Больш. Николо-Песковскій, д. Кожевниковой. 722.

— Бор. Ник. архит. Зацѣпа, д. Морозова. 1194.

— Веніам. Ег. Остоженка, д. Акц. Варв. О-ва. Домовл. (Драпри).

— Влад, Мих дкт. Нащекинскій, д. Яковлевой. 766, 911, 968.

— Григ. Алдр. Б. Никитская, зд. Университета. 769, 770, 835, 1130, 1187, 1188.

— Григ. Вас. Варварка, д. Максимовыхъ. 1143.

— Ив. Гр. Пименовская, д. Генцъ.

— Ив. Ив. Грохольскій, д. Финляндскаго. 755.

— Мих Мих. Мал. Никитская, дмвл. 271.

— Ник. Ник. Зацѣпа, дмвл. 138, 868.

— Ник, Ник. нс Введенскій, д. Генералова. 798. 815, 884.

— Пав. Дм. ка. Покровская, д. Александрова. 560.

— Петр. Ал. ттс. Смоленскій бульв., д. Мишке. 791.

— Фед. Филип. Бол. Прѣсненская, д. Любушкина. (Желѣз.-скоб.).

Кожевническія бани стар. Ивановская, д. Мезенцевой.

Кожемякинъ Ал. Ив. Машковъ, д. Пономарева. 1180.

Кожемяко Ад. Гавр. арт. Петров. бул., д. Малюшина. 1204.

Коженова Анаст. Мих. Зацѣпскій 1-й пр., д. Шмидтъ. (Посуда).

Кожикинъ Алдр. Павл. Бол. Конюшки, дмвл. 190.

Кожикинъ Никан. Мих. Верхняя Прудовая, дмвл. 358.
Кожина Люб. Мих. ж. ттс. 1 Благовѣщенскій, дмвл. 33.
Кожинъ Влад Ник. пор. Петровскія казармы. 563.
— Георг. Петр. сс. Сорокоумовск., д. Муратова. 584.
. Лев Матв. дкт. Зубовскій бульв., д. Мишке. 766, 968.
— Феокт. Вас. Мал. Татарская. дмвл. 449.
— Филип. Ал. Волхонка, д. Голофтѣева. (Парокмах.).
Кожухова Капит. Герас. Божениновскій, Петр. Хам. учил. 875.
— Над. Петр. Бол. Серпуховская, д. Рожкова. 912.
Кожуховскій Андр. Павл. дкт. Армянскій. д. Армянской церк. 968. 1100.
Кожухъ Ив. Феликс. Спиридоновка, д. Армянскаго.
Козакова Над. Алдр. п.п.гр. Староконюшенный, дмвл. 435.
Козаковъ Алдр. Бор. Ниж. Прѣсненская, дмвл. 360.
— Вас. Вас. Крымское шоссе, д. Андріановой. 875, 881.
— Н. И. Гавриковъ, д. Шапиро. 714.
— Ник. Сем. Рыкуновъ, дмвл. 380.
— П. И. Тверская, д. Коммисарова. (Галант.).
Козаковы Бр. Зарядьевскій, д. Новод. монаст. (Пуговицы).
Козарева Ир. Ал. Новосельская, дмвл. 286.
Козачинская Евд. Серг. Кривоколѣнный, д. Цыплаковой. (Прачечн.).
Козель Люб. Як. Варсонофьевскій, д. Серебряковой. (Прачечная).
Козерская Берта Карл. Кузнецкій м., д. Тверск. подвор. (Шк. шляпъ). 908.
Козина Нат. Сем. 1 Мѣщанская, д. Киричко. (Моды).
Козинцевъ Конст. Ник. пор. Новинскій бул., д. Баскакина. 550.
Козинъ Е. С. Ольховская, д Лохина. (Сѣно).
Козицкій Ал. Дм. гс. 4 Грохольскій, д. Елизарова. 567.
Козленко Вас. Фед. Несвижскій, дмвл. 268.
— Евл. Фед. фел-ца. Спиридоновскій, д. Піавко. 924.
— Мих. Фед. дкт. Филипповскій, д. Іерусалимскаго подв. 968.
Козленковъ Ник. Егор. Усачевъ, дмвл. 474.
Козлинина Ек. Мих. Долгоруковская, д. Постниковой. 906.
Козлинскій Георг. Викт. Б. Лубянка, д. Иванов. монаст. 1182.
Козлова А. Офицерскій, д. Симбирской. (Моды).
— А. В. Цвѣтной бул., д. Малюшина Вл. (Портниха).
— Алдра Мих. 2 Мѣщанская, дмвл. 257.
— Анаст. Егор. 3 Крутицкій, дмвл. 211.
— Ан. Еф. М. Александровская ул., дмвл. 4.
— Ан. Ив. Бахметьевскій, дмвл. 24.
— Аф. Осс. Милютинскій, д. Россійск. Страх. О-ва. (Малярн.).
Козлова Варв. Куз. Больничный, дмвл. 42.
— Варв. Куз. 4 Тверская-Ямская, дмвл. 456.
— Евд Ал. Ольховская, д. Егорова. (Колон.). 462.
— Евд Фед. Б. Серпуховская, д. Козлова. (Колон.). 463.
— Ел. Алдр. 1 Мѣщанская, дмвл. 256.
Елиз. Ив Купч. М. Толмачевскій, дмвл. 221, 466
— Е. М. Тверская, д. Заводова. (Моды).
— Е. Н. Н. Алексѣевская, д. Шихина. (Желѣзо).
— Елиз. Тим. арт. Драчевка, д. ц. св. Николая. 1205.
— Дар. Федул. Зацѣпа, д. Колпакова. (Мелочн.). 461.
— Ир. Мих. Б. Тишинскій, дмвл. 463.
— Люб. Ив. фельдш-ца. Вороб. Горы, Контора Москв. водопр. 925.
— Людм. Алдр. Проектированный, д. Полетаевыхъ. 847.
— Н. В. Семеновская, д. Сушкина. (Портниха).
— Нат. Вас. Б Переяславскій, дмвл. 316.
— Нат. Вас. Долгоруковская, д. Цаплина. (Мясная).
— Нат. Егор. Ольховская, дмвл. 298.
— Нат. Тим. Смоленск. площ., д. Лепешкиной. (Иконы).
— О. Б. Б. Тишинскій, д. Нихаминой. (Булочн.).
— О. И. М. Казихинскій, д. Ярошевской. (Прачеч.).
— Петр. Порф. насл. Земляной валъ, дмвл. 384, 448.
— Праск. Ал. Тверская, д. Борисова. (Бѣлошв.).
— Праск. Арт. Брестская, дмвл. 44, 156, 217.
— Пр. Ив. 1 Безымянный, дмвл. 28.
— Фед. Ст. Выселки, дмвл. 74.
Козловская Алдр. Мих. кн. Староконюшенный, дмвл. 436.
— Маріана Полянка. д. Гольманъ.
— Ол. Викент. д.ген.-инф. Поварская, дмвл. 331, 369.
Козловскій Ант. Ант. пдплк. Б. Ордынка, д. Былининой. 555.
— Конст. Степ. Сухаревская-Садовая, д. Братановскаго.
— Леонт. Ник кап. Матросская, Саперн. батал. 560.
— Ник. Алдр. нс. М. Грузинская, д. Паншиной. 691.
— Ник. Григ. кс. Арбатъ, д. ц. Св. Троицы. 715.
— Осв. Мих. пор. Харитоновскій, д. Котова. 550.
— Пав. Ант. шт.-кап. Б. Ордынка, д. Былининой, 555.
— Серг. Алдр. пр п. М. Знаменскій, д. Пономаревой 731.
— Юр. Ив. кн. пдплк. д. Борщева. 545.
Козловъ Алдръ Алдр. ген.-кав. Никитскій бул., д. Макѣевой. 538.
— Алдр. Горд. пасс. ст. Москва, Ник. ж. д. 755.
— Алдр. Ив. Драчевка, д. Шишкина,
— Алдр. Март. Бахметьевскій, дмвл. 24.
— Ал. Еф. Зыково-Новое, дмвл. 149, 150.
Козловъ Ал. Мих. Б. Спасская, дмвл. 427.
— Ал. Мих. 2 Мѣщанская, д. Козловой. (Колон.). 464.
— Арс. Ив. Садовническая, д. ц. Св. Георгія Побѣдоносца. (Колбасы).
— Аф. Макс. Б. Переяславльскій, дмвл. 316.
— В. А. кс. благотв. Общ. 1 Город. больн. 1036.
— Вас. Арсент. Козихинскій, д. Николаева.
— В. В 2 Тверская-Ямская, д. Леоновой. (Сапож.).
— В. И. Живорыбный, д. Мочаловой. (Обувь).
— В. И. Б. Сухаревская пл., д. Канановой. (Мебель).
— В. И. Валовая, д. Андреева. (Сапожн.
— Вас. Ив. Бутырск. пр., дмвл. 51.
— Вас. Ив М. Тишинскій. соб. д. 612.
— Вас. Ив. Раздѣльная, дмвл. 368.
— Вас. Ив. куп. Б. Татарская, дмвл. 449.
— Вас. Ник. Воронцовская, дмвл. 67.
— Вен. Ал. Садовая, д. Орловыхъ. 706.
— Викт. Ал. провиз. кс. Калужская, 1 Гор. больн. 917.
— Влад. Алдр Петербург. шоссе, дмвл. 319.
— Вл. Ил. нс. Ильинская, д. Тяпунина. 805
— Гавр. Гавр. Прѣсненская, дмвл. 359.
— Гавр. Гавр. Рождественская, дмвл. 376.
— Григ. Аф. Пименовская, дмвл. 327, 393.
— Григ. Макс. 1 Мѣщанская, дмвл. 257.
— Гр. Мих. Еремѣевскій, дмвл. 132.
— Дм. Ив. Александровскій, дмвл. 4.
— Дм. Ник. Воронцовская, дмвл. 67.
— Е. Г. Коровій валъ, д. Платуновой. 467. (Колон.). 467.
— Ег. Ив. Кам.-Коллеж. валъ д. Попова. 465. (Колон.).
- Ег. Ив. Ст. Басманная, д. церкви Никиты. Мучен. 466. (Колон.).
— Ег. Макс. 1 Мѣщанская, дмвл. 256.
— Еф. Ал. Воронцово поле, дмвл. 67.
— Еф. Ал. куп. Земляной валъ, дмвл. 384.
— Ив. Алдр. М. Козихинскій, дмвл. 183, 468.
— Ив. Ал. Александровская, д. Николаева. (Модн. маст.).
— Ив. Ал. Черногр. Садовая, д. Спорова (Яйца).
— Ив. Герас. Нѣмецкая, д. Михайлова. (Мясо).
— Ив. Ерм. ка. Кудринская площ., д. Бакланова. 572.
— И. М. Кудринская, д. Комарова. (Мясо).
— Ив. Макс. Б. Переяславскій, дмвл. 316.
— Ив. Март. Бахметьевская. дмвл. 24.
— И. Н. Земляной валъ, д. Ковалевыхъ. (Обувь).
— Ив. Сем. Арбатъ, д. Шанявскаго. (Книги).
- Ив. Сем. Б. Демидовскій, д. Королевой. (Кузнеч.).

Н11

Козловъ Ив. Степ. Спиридоновскій, д. Чистякова. (Колон.). 468.
— Ив. Фед. Б. Афанасьевскій, д. Эпштейнъ. (Булочн.).
— Коз. Вас. Б. Толмачевскій, соб. д. 608, 609, 610, 648, 814 1036, 1085, 1110, 1185.
— Матв. Ив. 1 Ямская, дмвл. 519.
— Мих. Леонт. 2 Крутицкій, дмвл. 211, 424.
— Мих. Макс. Конюшковскій, д. Курбанова.
— Мих. Ник. Протопоповскій, д. Филиппова. 469. (Колон.).
— М. П. Б. Семеновская, д. Смирновой. (Гар. масло).
— Мих. Прокоф. Дубровка, Нов. Стр. дмвл. 126.
— Никиф. Еф. Зыково-Новое, дмвл. 150.
— Ник. Ив. кс. М. Афанасьевскій, д. Орлова. 813, 820, 827.
— Ник. Куз. п.п.гр. Столовый, д. Балина. 1062.
— Ник. Ник. Воронцовская, дмвл. 67.
— Ник. Пет. Черногр. Садовая, д. Спорова. (Мука).
— Ник. Пет. Ст. Басманная, дмвл. 23.
— Ник. Христ. Никитскія ворота, меб. комн. „Ницца“. 544.
— Пав. Вас. Москворѣцкая, д. Шереметевской. (Обувь)
— Пав. Ив. гс. Петр.-Разумовское, д. Ивановой. 710.
— Пав. Ив. Церковный, д. Сокольскаго. 612.
— Пет. Куз. кап. Девятинскій, д. Ускова. 549.
— Петр. Март. Бахметьевскій, дмвл. 24.
— Петр. Парф. куп. Таганскій, дмвл. 447.
— Ром. Фед. 5-я Рогожская, д. Мухина. (Мясо).
— С. Лужниковская, д. Жуковой. (Сапожн.).
— Сем Алдр. Лазаревскій, д. Чубуковой. (Москат.).
— Сер. Дм. Селезневская, д. Бакастова.
— Серг. Конст. Калужская, д. Купеч. Общ 814.
— Серг. Март. Бахметьевскій, дмвл. Бахметьевская, 24.
— Серг. Павл. Зацѣпскій валъ, дмвл. 139.
— Серг. Павл. куп. Кузнецкая, дмвл. 215.
— Степ. Степ. Б. Серпуховская, дмвл. 402.
— Фед. Вас. 1 Мѣщанская, дмвл. 256.
— Я. В. Покровская, д. Сипиковой. (Обувь).
— Я Н. Солнцевскій, дмвл. 422.
Козловы Насл. Бахметьевскій, дмвл. 24.
Козменко Мих. Сем. крг. Кречетниковскій, соб. д. 696.
Козлинъ Ив. Алдр. Б. Дорогомиловская, д. Лошаковой. (Печн. раб.).
Кознова Лид. Ив. двор. Туп. Кудринскій. дмвл. 214.
— Мар. Фил. 2-й туп. Новаго шоссе, дмвл. 283.
— Н. С. Новая пл., д. Кознова. (Меб. ком.).
— Нат. Степ. Пильниковъ, дмвл. 326.
Козновъ Ал. Фед. Мал. Знаменскій, д. Знам. мон. (Кошельки).
Козновъ Ал. Фед. М. Ордынка, д. цер. св. Николая.
— Евг. Лук. ка. Банный пр., дмвл. 21, 562.
— Петр. Петр. п.п.гр. Б. Черкасскій, дмвл. 284, 499.
— Петр. Петр. дкт. Тверская, зд. Глазной больн. 616, 916, 968.
Козубскій Алдр. Дм. ттс. Б. Никитская. меб. комн. „Ницца“. 708.
Козырева Евд. Мих. Шишеловъ, дмвл. 509.
— Елиз. Пав. Верхн. Прудовая, дмвл. 358.
Козыревъ Герас. Андр. М. Грузинская, д. Адріанова. (Мясо).
— Ив. Ан. Петровка, д. Волкова.
— Конст. Ник. дсс. Остоженка, Коммерч. учил. 791, 799, 1188.
— Ник. Аф. сс. Пыховъ, д. пріюта Моск. дворян. 791, 1108.
— Н. С. Покровская, д. Алексѣевой. (Памятн.).
— Пав. Пав. Покровка, д. Шишелова.
— Пав. Тимоф. Серпуховская пл., д. Щуренкова.
— Петр. Лук. гс. Бол. Грузинская, д. Смирновой. 708.
— Фед. Павл. гор. Дмитровъ, 746.
Козыринъ Фед. Ал. част. пов. Сущ. ч. Лѣсная, д. Миняева 738.
Козьменко Ан. Мих. Кречетниковскій, дмвл. 207.
Козьминъ Ник. Ксеноф. Покровка, д. Козьминой.
Козьминыхъ Ив. Мих. инж.-мех. Волхонка, мебл. комн. „Княж, дворъ“. 705.
Козюлинъ Вас. Ал. Даевъ, д. Пуришева. (Портн.).
Койранская П. Е. пов. б. Б. Николо-Песковскій, д. Грушке. 1020.
Койчу Ел. Георг. Цвѣтной бульв., д. Торопова. 833.
Кокинъ Андр. Яковл. дкт. Б. Спасскій, д. Гучковой. 602, 968, 1035.
— Гавр. Як. свящ. Б. Знаменскій, с. д. 639.
Коклина А. П. Зацѣпа, д. Королькова. (Желѣзо).
Коклинъ Аф. Егор. Ямское поле, дмвл. 520.
— Федотъ Федот. Бродниковъ. д. Соловьева. (Мясо).
— Фед. Никол. Коломенскій, дмвл. 185, 187.
Коклюгинъ Ал. Мих. ветер. Б. Алексѣевская, д. Понизовскаго. 1034.
Коковницына гр. Елиз. Петр. Георгіевскій, д. Налойченко. 880
Коковцовъ Вас. Ник. инж. дсс. Страстн. бул., д. Адельгеймъ. 749, 759.
Коконинъ Вас. Ник. Бол. Прѣсня, д. Рахлецкаго. 1145.
Кокорева Анаст. Алдр. Тихвинская, дмвл. 52, 460.
— Анф. Афан. Лавровъ, дмвл. 221.
— Ненила Ив. Нов. Проэктирсв., дмвл. 352.
Кокоревъ Арх. Фед. М. Кочки, дмвл. 197.
— Григ. Ив. Усачевъ, дмвл. 30, 479, 487.
— Д. И. Бол. Прѣсненская, д. Малахова. (Кожи)
— Ив. Мих. 1-й Арбатецкій, дмвл. 11.
Кокоревъ И. С. Тверская, д. Борисова (Мясо).
— Ник. Ив. Срѣтенскій бульваръ, д. „Россія“ кв. 49.
— Ос. Мих. Грохольскій, дмвл. 93.
Кокорина Ол. Алдр. 2-я Тверская-Ямская, дмвл. 454.
Кокорина Вѣра Ив. 3 Тверская-Ямская, дмвл. 455.
— Ол. Алдр. 3 Тверская-Ямская, дмвл. 455.
— Ол. Серг. Оружейный, дмвл. 303, 456.
— Пел. Алдр. Б. Тверская-Ямская, дмвл. 44, 452.
— Праск. Мих. Срѣтенка, д. цер. св. Троицы. (Обувь).
— Андр. Як. насл Н. 3 Тверская-Ямская. 464, 455
Кокоринъ Алдр. Ефим. 3 Тверская-Ямская, дмвл. 455.
— Дм. Ив. 4 Тверская-Ямская, дмвл. 456, 712.
— Ег. Ив. свщ. 4 Тверская-Ямская, с. д. 456, 712.
— Ник. Ив. арх. 2 Тверская-Ямская, соб. д. 454, 712, 862, 1046.
— Пав. Петр. 3 Тверская-Ямская, дмвл. 455.
— Серг. Ив. 3 Тверская-Ямская, дмвл. 454.
Кокошинскій, Степ. Ег. Тихвинская, дмвл. 460.
Кокошкинъ Вл. Фед. Ст. Голицыно, 578.
— Фед. Фед. Грибоѣдовскій, д. Прокофьева. 578, 763.
Кокуевъ Мих. Викул. Лужниковская, дмвл. 139, 230.
Кокуринъ А. Арбатъ, д. Трындина (Часовщ.).
— И. П. 1070.
— Ник. Сер. Чернышевскій.
Кокушкина Алдра Григ. Мансуровскій, дмвл. 235.
— Ан. Гр. Бутырская, дмвл. 48, 49.
— Ан. Григ. Вятская, дмвл. 75.
— Ан. Григ. Б. Панская, дмвл. 309.
— Ан. Фил. Б. Вражскій, дмвл. 72.
— Варв. Кир. Б. Серпуховская, дмвл. 401.
— Пелаг. Потап. Семеновская, дмвл. 395.
— Ѳекла Филат. Покровка, д. Сиротининыхъ.
Кокушкина Ф. Ф. и **Лачаевъ** А. А. 1, Покровка, д. Сиротининыхъ 2, Тверская, д. Фальцъ-Фейнъ. (Шляпы).
Кокушкинъ Акинф. Павл. Екатерининская, дмвл. 130.
— Ал. Егор. 3 Эльдорадовскій, дмвл. 513. 514.
— В. В. Покровская, д. Новицкой. (Книги).
— Ив. Павл. п.п.гр. Садовническая, дмвл. 217, 390.
— Конст. Дм. Б. Прѣсненская, д. Куклиной. (Колбасная).
— Конст. Ег. Астраханскій, дмвл. 16.
— Мир. Фед. Мертвый, д. Прокофьева.
— Пав. Вас. Тверская, д. Стр. Общ. Россія. (Писчебум.).
Кокушкинъ З. и **Маракушевъ** и К° тор. д. Юшковъ, д. Куп. О-ва. (Мануфакт.).

Колокольниковъ Вас. Дровяная площ., дмвл. 124.
— Вас. Ал. Зацѣпскій валъ, д. Гуляевой. (Бондарь).
— Вас. Корн. Комиссаріатская, дмвл. 188.
Колокольцева Мар. Арс. М. Никольскій. д. Химикусъ. 867.
Колокольцевъ Ник. Ал. Б. Никитская, дмвл. 269.
Коломенкинъ Ник. Арк. врачъ. Уланскій. д. Франке. 921, 937, 1968.
Коломенскій Ник. Петр. шт.-кап. Б. Дмитровка, д. гр. Ностицъ.
Коломинъ Мих. Ил. кс. Б. Трубный, д. Болихина. 542.
— Фед. Егор. Овчинниковъ, д. Бѣлкова.
Коломійцевъ Алдръ. Алдр. п.п.гр. Неглинный пр., дмвл. 266.
— Вас. Ив. двор. Гороховскій, дмвл. 91.
Коломойцевъ Фед. Григ. шт. кап. Павловск.-Александр. казармы. 554.
Коломнинъ Пав. Петр. дсс. Неглинный пр., д. Госуд. Банка. 696.
Колонинъ Ант. Тим. Никольская, д. Алексѣева. (Парча).
Колонова А. Г. Валовая, д. Зуйковой. (Колон.).
Колонтаевъ Фед. Егор. кап. Кремль, д. Дворц. вѣдомства. 536.
Колосковъ Сем. Ник ст. Обираловка, М.-Ниж. ж. д. 754.
Колосова Анаст. Як. Черногрязская-Садовая, д. Чумакова.
— Ан. Павл. Н. Божедомка, Александр. Инст. 818.
— Дар. Григ. Дѣвкинъ, дмвл. 130.
— Евдок. Никит. Лавровъ, дмвл. 221.
— Ир Вас. Ср. Прѣсненская, дмвл. 361.
— Лид. Кир. арт. Троицкій, д. Фалькевицъ. 1217.
— Мар. Семеновская. дмвл. 396.
— Мар. Влад. М. Харитоньевскій, д. Филар. учил. 844.
— Марія Ив. Семеновскій, дмвл. 397.
— Над. Ник. Домниковская, д. Гор. Общ. Управленія. 869.
— Над. Ник. Протопоповскій, д. Чуриловой. 869.
— Праск. Конст. арт. Б. Никитская, д. Манзей. 1212.
Колосовъ Алдръ Кир. арт. Александровская, д. Барковой. 1206.
— Алдръ Ник. архит. Коровій Бродъ, зд. бывш. Лефортов. зв. 1194.
— Алдръ Пав. Мыльниковъ, д. Соловьевой.
— Алдръ Пав. кап. Кривоарбатскій, д. Уссовскихъ. 560.
— А. П. Селиверстовъ, д. СПБ. О-ва Страхов. (Печныя раб.).
— Ал. Влад. Моховая, д. Карзинкиныхъ.
— Влад. Вас. Ср. Прѣсненская, дмвл. 361.
— Вас. Гавр. діак. Варсонофьевскій, церк. д. 633.
— Григ. Степ. Домбровскій пр., дмвл. 118.
— Дм. Мих. псал. Газетный, д. цер. Успенія Бож. Мат. 669.
— Ив. Фед. Александровская, д. Пантелѣева. (Овс. и сѣн.).
— Мих. Аркад. Дѣвкинъ, д. Колосовой.
Колосовъ Ив. Дмитр. Бутырская, д. Матвѣева. (Обувь).
— И. Л. Арбатецкая, д Звѣревой. (Сѣно).
— Ив. Мих. діак. М. Царицынская, д Юдина. 624
— Мих. Мих. Семеновская, №№ Калинина. 715.
— Ник. Алдр. свящ. Ирининская, д. ц. Св. Троицы. 668, 900, 1129.
— Ник. Ник. Дорогомиловская, д. Еремѣева. 725.
— П. А. Б. Дорогомиловская, д. Филипповыхъ. (Рыба).
— Петр. Алдр. Селиверстовъ, д. С.-П. О-ва. (Колон.). 475.
— Петр. Алдр. Петровка, д. Грачева.
— Пим. Ив. Проломный пр., дмвл. 354.
— Степ. Алдр. Б. Златоустовскій, дмвл. 142.
— Степ. Алдр. Кулаковск. наб., дмвл. 217.
— Степ. Ал. Садовническая, дмвл. 390.
— Степ. Алдр. Театрал. пр., Лубян. пассажъ. (Фрукты).
— Фед. Тим. Божениновская, дмвл. 39, 80.
— Фед. Тим. Палочный, дмвл. 309.
Колосъ Ив. Ант. крг. Мясницкая, зд. Почтамта. 568.
Колотильникова Е. А. Колотильниковъ, д. Смирнова (Моды).
Колотовкина Алдра Род. Нов.-Огородный, дмвл. 294.
Колотовкинъ Сем. Фад. Офицерскій, дмвл. 306.
Колотушевская Мар. ак. Даевъ, д. Боголюбова. 1020.
Колотушкинъ Алдръ Сем. Курская канава, дмвл. 58, 219.
Колошинъ Конст. Мих. Б. Прѣсненская, дмвл. 360.
— Наз. Лавр. Панкратьевскій, дмвл. 309.
Колпакова Ан. Ив. Гранатный, дмвл. 92.
— Евдок. Ос. Ямск. слоб. пер., № 11, дмвл. 523.
— Мар. Мих, акуш. Пятницкая, д. Мещериныхъ. 926, 1020.
— Над Вас. Ольховская, д. Обрѣзкова. (Колон.) 476.
— наслѣдн. Зацѣпа, дмвл. 738.
Колпаковъ Алдръ Алдр. ген.-м. Старо-Конюшенный, д. Силиной. 561.
— Вик. Федор. кап. Воронцово поле, д. Лукьяновыхъ. 555.
— Влад. Алдр. пор. Николаевскія казармы. 559.
— Гур. Евс. Башиловская, дмвл. 26.
— Ив. Як. Ямск. слоб. пер., № 4, дмвл. 521.
— Ник. Алдр. шт. кап. Плющиха, д. Коптева. 551.
— Макс. Еф. Покровка, д. Шишелова. (Мѣдн.).
— Пав. Вас. Семеновская, дмвл. 395.
— Пав. Пет. Ср. Прѣсненская, дмвл. 361.
— Пет. Пет. Верхняя Прудовая, дмвл. 358.
— Серг. Ник. плк. Арбатъ, д. Гофманъ. 546.
— Фил. Ив. Зацѣпа, дмвл. 138.
Колпинская Соф. Ив. Швив. горка, зд. Яузск. больн. 922.
Колпинскій Сем. Матв. Рождественка, Строгановское учил. 813.
Колтунъ Абр. Ил. Б. Бронная, д. Арбатскаго. (Мѣдн. мас.).
Колтыпина Екат. Мих. Каланчевская, д. Богомолова. 814.
— Ол. Алдр. о. діак. Н. Басманная, д. Ермакова. 888.
— Соф. Алдр. 1102.
— Юл. Андр. Посланниковъ, д. № 18. 897.
Колтыпинъ Ал. Ал. нс. 1 Зачатіевскій, д. Лясникова. 747.
Колударовъ Петр. Аким. М. Лубянка, д. № 2. 1142.
Колукова Ан. Ив. Богословскій, дмвл. 36, 46.
Колупаевъ Вас. Ив. 3 Мѣщанская, д. ст. Екатеринин. бол. (Иконопис.).
— Куз. Мих. Лѣсная, дмвл. 232.
— Ник. Ант. Ильинская, д. Листъ. 1225.
Колчева Матр. Ив. Гороховскій, дмвл. 91.
Колчевъ Алдръ Никиф. Архангельскій, д. Елисаветинск. общ. 568, 1047.
— Вл. Никиф. ттс. Мясницкая, зд. Почтамта 568.
— Юр. Никиф. Мясницкая, зд. Почтамта. 571.
Колчеевъ Вас. Ив. Крутицкій пр., дмвл. 212.
Колчеманова Ек. Григ. Кам.-Колл. в., дмвл. 173.
— Мар. Ал. Никульскій, дмвл. 241.
Колчина Анна Б. Кочки, дмвл. 197.
— Ан. Тим. Б. Харитоньевскій, дмвл. 489.
— Евдок. Кам.-Колл. в., дмвл. 169.
— Евд. Ил. М. Царицынская, дмвл. 495.
— Ил. Вас. нас. Солянскій туп., дмвл. 423.
Колчинъ Гавр. Сем. Тверской полиц. д. 588.
— Ег. Фед. Бабьегородскій, д. Рослякова. 477. (Колон.).
— Мих. Ил. М. Ордынка, дмвл. 218, 302.
Колыбелинъ Вас. Ив. Б. Знаменскій, дмвл. 144.
Колычевскій Фед. Нест. Славущенскій, д. Гагманъ. 478. (Колон.).
Колычевъ Е. И. Водоотводная, д. Колычева. (Постоял. двор.).
— Ал. Никит. Семеновская, дмвл. 396.
— Мих. Троф. Денежный, д. Антонова. (Самовар. зав.).
— Серг. Сам. Водоотводная, дмвл. 61.
Коль Вик. Ив. Земляной валъ, д. Осипова. 808.
— Леон. Ив. Б. Козихинскій, дмвл. 183, 1145.
— Ф. П. Карет.-Садовая, д. Бородина. (Живописецъ).
Кольбе Ром. Арист. Маросѣйка, дмвл. 237, 312.
— Фед. Никит. архит. Ружейный, д. Лобзова 267, 711, 1194.
Кольпакъ Ферд. Эд. Мясницкая, д. Худ.-Промыш. муз. (Мех. кон.).
Кольцова Вѣра Як. Маросѣйка, Елисав. гимназія. 828, 1109.
Кольцовъ А. А. Житная, д. Орлова. (Полот.).
— Ив. Ал. Ново-Проектированный, дмвл. 352.
— Куз. Павл. М. Грузинская, дмвл. 97.
— Ник. Конст. Н. Прѣсня. дмвл. 769.

Кольцовъ Ник. Конст. Шереметевскій, д. гр. Шереметева. 816.

— Н. Ф. Н. Проектированный, д. Михайлова. (Желѣз.).

Кольчевская А. И. Селезневская, соб. д. 908. (Школа кройки).

Кольчугинъ Ив. Андр. Александровская, д. Шавыкина. (Москат.).

Колѣнцевъ Мих. Ив. куп. Смоленская, дмвл. 276, 413, 700.

Коляскинъ Алдръ Пет. Б. Лѣсной, д. Статнаго. (Мясо).

Колясинъ Пет. Ив. фельдш. М.-Казенный, зд. Александр. больн. 912.

Комалухина Пел. Ег. Нѣмецкая, д. Шарова. (Желѣзо ст.).

Комаревскій Ил. Вас. Трубниковскій, д. Федорова. 921, 968, 1050, 1037.

Комарова Агр. Павл. Докучаевъ, д. Череленино. (Колон.).

— Алдра Вас. ак. Долгоруковская, д. Дмитревской. 1020.

— Алдра Леонт. Ст. Космодаміанскій, дмвл. 195.

— Алдра Ник. Бутырскій пр., дмвл. 51

— Анаст. Сер. Добрая слоб., д. Тарасова.

— Вал. Павл. Божедомскій, д. Кудрявцева. 827.

— Екат. Пет. ак. Солянка, Воспитат. домъ. 933, 1020.

— Екат. Яков. Сусальный, дмвл. 443.

— Екат. Яков. Сусальный, д. Коптевой. 480. (Колон.).

— Ел. Ал. Божениновская, дмвл. 38.

— Ел. Григ. Б. Строченовъ, дмвл. 440.

— Елиз. Мат. Смоленскій рын., д. Химикусъ.

— Елиз. Мат. Смоленская площ., д. Богданова (Мануф.).

— Елиз. Пав. ак. Глухой, соб. д. 84, 588, 1020.

— Ел. Пет. ак. Солянка, зд. Воспит. домъ. 1020.

— Елиз. Як. Божениновскій, Петров.-Хамовн. учил. 875.

— Над. Вас. Драчевка, д. Гевенова. 873.

— Ольга Ст. Башиловка, дмвл. 26.

Комаровскій Іос. Ник. арт. Мясной, д. Вагнеръ. 1202.

— Леон. Ал. гр. дсс. Остоженка, Лицей. 763, 809.

Комаровъ Алдръ Ив. Сокольническое шоссе, д. Гордѣева. (Колб.).

— Алдръ Ил. М. Сухаревская площ., дмвл. 259, 444.

— Ал. Вас. Тверская, д. Фальцъ-Фейнъ (Портн.).

— А. П. Мыльниковъ, д. Соловьевой. 481. (Колон.).

— Ал. Фед. Ильинская, д. Войниковой. (Сапожн.).

— Ал. Фед. ттс. Долгоруковскій, д. Карелина 573.

— Арс. Мих. Б. Кочки, дмвл. 197.

— Афин. Тим. Свѣшниковскій, дмвл. 393.

— В. А. Б. Дорогомиловская, д. Благова. (Сапож.).

— Вас. Аф. Газетный, д. Фальцъ-Фейнъ. (Портн.).

— Вас. Афон. Тверская, д. Сушкина.

— Вас. Вас. Безымянный, дмвл. 28, 106.

— Вас. Вас. Зарядьевскій, д. Мошкиныхъ. (Ремни).

Комаровъ Вас. Ив. Новопроектированная, д. Ульянова. 852, 1141

— Вас. Мих. п.п.гр. Б. Харитоньевск., соб. д. 754, 489.

— В. Н. Китайскій пр., д. Политехн. муз. (Чайная).

— Вас. Фед. Смоленск. площ., дмвл. 413.

— Г. Г. Дѣвкинъ, домъ Зубковой. (Молоко).

— Гр. Ив. за Городскими бойнями, дмвл. 40.

— Гр. Ив. 1 Коровій, дмвл. 192.

— Гр. Ив. 1-й Коровій, д. Масленниковой. (Трактиръ).

— Григ. Макс. 2-й Эльдорадовскій, дмвл. 513.

— Дм. Павл. Арсеньевскій, дмвл. 14, 403.

— Дм. Пав. псал. Швивая горка, д. цер. Архидіакона Стефана. 664.

— Евг. Андр. Бол. Переведеновскій, д. Ивановой. 868. 870.

— Ив. Андр. Писцовая, дмвл. 328.

— И. В. Драчевка, домъ Шелудякова. (Колон.). 482.

— Ив. Герас. Тупой, дмвл. 31, 477.

— Ив. Ив. Смирновскій, д. Орловыхъ.

— Ив. Мих. Калужская пл. д. Комаровыхъ. (Обувь).

— И. Н. Гавриковъ, домъ Ситникова. (Колон.). 483.

— И. Н. Бол. Дорогомиловская, домъ Трусова. (Сѣно).

— Ив. Пет. Москворѣцкая наб., домъ Лобанова. (Гарное мас.).

— Ив. Пет. Пречистенскій бул., домъ церкви Сош. Св. Духа. (Дрова).

— Ив. Петр. Таганск. пр., д. Шапатина. (Масло гарн.).

— Ив. Фед. Смоленск. площ., дмвл. 413.

— Ив. Фед. Арбатъ, домъ церкви св. Троицы. (Мясо).

— Ив. Як. Черногряз.-Садовая, домъ Четверикова. (Мясо).

— Игн. Ром. Дровяной, дмвл. 125.

— Игн. Ром. Дровяной, д. Кабанова, (Колон.). 484.

— Леонт. Степ. Тріумф.-Садовая, домъ Персицъ. (Столяръ).

— Мих. Андр. пдплк. Арбатъ, дмвл. 13.

— Мих. Андр. Калужская пл., дмвл. 166, 167, 213.

— Мих. Андр. Кудринская, дмвл. 213, 214, 386.

— Мих. Пав. дкт. Яузская, д. Насл. Филиппова. 922, 968.

— Н. Нѣмецкая, д. Михайлова. (Желѣзо).

— Никит. Сем. Воронья, дмвл. 69.

— Никиф. Гр. Бол. Полянка, домъ Бахрушиныхъ. (Мука).

— Никиф. Гр. Бол. Полянка, домъ Бахрушиныхъ. (Мясо).

— Ник. Григ. Петровскій бул., домъ Трындина. (Столов. и чайн.).

— Ник. Кондр. Воронья, д. Волкова. 886.

— Н. М. 1 Рогожская, д. Чушкина. (Грибы).

— Ник. Мих. дкт. 2-я Мѣщанская, д. Перлова. 766, 910, 968.

— Ник. Никит. Николо-Ямская, домъ Волкова. (Мясо).

Комаровъ Ник. Павл. сс. Канцелярія Совѣта Общ. 1146.

— Ник. Павл. Просвирнинъ, д. цер. Спаса. 1122.

— Ник. Никит. Николо-Ямская, домъ Волкова. (Мясо).

— Ник. Сем. Шерупенковъ, домъ Чернова. 795.

— Пав. Петр Арсеньевскій, дмвл. 14, 403.

— Серг. Андр. п.п.гр. Арбатъ, дмвл. 13, 811, 213, 214, 386.

— Серг. Андр. Калужская пл., дмвл. 166, 167, 213.

— Фед. Герас. Бережки, дмвл. 31, 477.

Комаровы братья Смоленск. пл., соб. д. (Посуда).

Комаръ Ол. Ив. Фурманный, дмвл. 486.

Комендантское управленіе Неглинная, дмвл. 265.

Коміонко Андр. Домнник. 4-я Мѣщанская, дмвл. 260.

Комковъ Ник. Мих. Пятницкая, домъ Осипова.

— Тих Мих. Смоленскій рын., домъ Патрикѣевой.

Комиссаровское учил. Благовѣщенскій, дмвл. 32.

Комиссаровъ Ал. Андр. Ямская слоб., дмвл. 518.

— Дій Гр. Оружейный, д. Персицъ. (Яичн.).

— Дм. Панкр. Коломенско-Ямская, дмвл. 186.

— Еф. Мих. Сергіевскій, дмвл. 398.

— Еф. Панкр. Коломенско-Ямская, дмвл. 186.

— Ив. Панкр. Коломенско-Ямская, дмвл. 186.

— Мих. Герас. кс. Сивцевъ Вражекъ, дмвл. 166, 227, 265, 306, 406, 451, 770, 771, 772, 773, 786, 1102.

— Мих. Матв. Проѣздъ Нѣмецк. рын., д. Случаева. (Мануф.).

— Мих. Матв. Хапиловская, д. Яцкова.

— Панкр. Никиф. Ивановская, дмвл. 152.

— Сем. Панкр. Коломенско-Ямская, дмвл. 186.

— С. С. М. Грузинская, д. Игнатьевой. (Колон.).

— Тар. Ант. Сокольничье шоссе, дмвл. 422, 589.

Комитетъ Императорскаго Человѣколюбиваго Общества Лубянская площ., дмвл. 13, 181, 228, 229, 289.

Комитетъ Попечительства о бѣдныхъ Подколокольный, дмвл. 332.

Комковъ А. Б. Серпуховская, д. Митрофанова. (Колбасн.).

— Аф. Клем. Смоленская, д. Копейкина-Серебрякова. (Колбаса).

— Ник. Ник. Б. Ордынка, д. Соловьева. (Трактир.).

— Тих. Никит. Смоленская, д. Осиповой. (Трактиръ).

— Фед. Сем. Лѣсная, д. Бородулина. (Булочная).

Комлевъ Степ. Ник. 4 Полевой, дмвл. 340.

Коммерческое училище Остоженка, дмвл. 133, 305, 472.

Комова Ан. Як. Божениновская, д. Хомякова. (Шерсть).

Комова Вѣра Вас. Козицкій, д. кн. Горчакова.
Комовскій Андр. Серг. порч. Грохольскій, д. Микета. 550.
Комовъ Ал. Никиф. Краснопрудный 3-й, д. Тимофѣева. (Колон.).
— Аф. Клем. Дубровка Новая Стр., дмвл. 126.
— Ив. Никит. Офицерскій, д. Модестова. 615.
— Конст. Еф. Водоотводная, д. Сонова.
Комолова Л. М. Офицерскій, д. Давыдовой. (Моды).
— Мавр. Кондр. 2 Безымянный, дмвл. 29.
Комоловъ Алдр. Вас. Петербург. шоссе, дмвл. 319.
— Дм. Ал. Дубровка, цмвл. 126.
— Мих. Ив. Б. Татарская, д. Бобылевыхъ. (Колон.).
— Ник. Вас. Петербург. шоссе, дмвл. 319.
— С. Д. Валовая, д. Смирнова. (Сапож.).
Комонова Ф. Н, Елоховская, д. Годалова. (Прачечн.).
Компанеецъ С. А. дант. Чернышевскій, д. Катыкъ. 1010.
Комынина Марта Фед. ак. Столешниковъ д. Карзинкина. 1020.
Комяковъ Конст. Пах. Пустая, дмвл. 363.
Конаковъ Сем. Ег. Семеновская, д. Лисицына. (Иконы).
Конверъ Алдра Льв Нов. Басманная, д. Варв. Общ. 840.
Конвойная команда Тюремный, дмвл. 477.
Кондакова Евдок. Андр. Переведеновскій, дмвл. 314.
— Евдок. Григ. Новосельская, дмвл. 286, 337.
Кондаковъ Григ. Андр. Кирочный туп., дмвл. 179.
– Ник. Павл. тс. 1186.
— Порф. Ал. Краснопрудн. пр., дмвл. 200.
— П. Е. М. Грузинская, д. Николаева. (Платье).
— Як. Ив. Ипатьевскій, д. Серп· Гор. О-ва. (Сукно).
— Як. Ив. Строченовскій, д. Смирнова.
Кондаурова Алдра Вас. Кокоревское подв. 828.
Кондауровъ Петр. Дм. инж. Капельскій, д. Бабурина. 759.
Кондорская Вѣра Конст. Остоженка, мебл. ком. „Бояръ“. 903.
Кондратенко Алдра Феоф. ка. Руновск. наб., д. Попкова. 545.
— Ив. Гавр. ка. Б. Спасская, дмвл. 427, 565, 1195.
Кондратова Д. Д. насл. Варварка, д. Знаменск. мон. (Стальн.).
Кондратовъ Еф. Леонт. Б. Срѣтенка, д. Сртенаго мон.
— Серг. Дм. Арбатъ, д. Бромлей.
Кондратьева Вѣра Серг. Пречистенка, д. Сорокина. 819.
— Екат. Арх. Б. Панская, дмвл. 310.
— Елиз. Гавр. Б, Строченовъ, дмвл. 440.
— Клавд. Вас. Рождественская, дмвл. 375, 497.
— Мар. Ник. Воротниковскій, д. Ларіоновой. (Бѣлошвейн.).
— Мар. Фил. Б. Серпуховская, д. Базыкина.
Кондратьева Над. Ив. 2 Крутицкій, дмвл. 211.
— Пелаг. Алдр. Стромынка, д. Призр. Боевыхъ. 1103.
— Сер. Мих. Сыромятники, д. Полисадова 812.
— Таис. Гавр. акуш. Ново-Алексѣевская, д. Сперберъ. 914.
— Фекла Кондр. Ямская сл. пер. № 6, дмвл. 521.
Кондратьевъ Ал. свящ. 687.
— Ал. Андр. Кузнечный, дмвл. 216, 612.
— Ал. Гавр. Новоспасскій туп., дмвл. 287.
— Ал. Мих. Страстной бул., д. Чижова. 1210.
— Вас. Дм. Ивановская, д. Аблаженова. (Часы).
— Вас. Кондр. Б. Толмачевскій, д. 6 гимназіи. 788.
— Вас. Як. Бутырская, дмвл. 49.
— Вас· Як. Б. Никитская, дмвл. 270.
— Вас. Як. Газетный, д. фонъ-Вильке.
— Вас. Як. Долгоруковская, дмвл. 118.
— Вас. Як. Кам.-Колл. в., дмвл. 172.
— Вас. Як. Москворѣцкая, дмвл. 252.
— Вас. Як. Б. Никитская, соб. д. 633.
— Влад. Григ. кс. 2 Крутицкій, соб. д. 818.
— Влад. Ег. сс. 2 Крутицкій, соб. д. 813.
— Григ. Тим. М. Ольховскій, дмвл. 299.
— Дм. Дм. Строченовскій, соб. д. 612.
— Дм. Феодос. 829.
— Евг. Петр. пр. п. Сивцевъ Вражекъ, д. Борщова. 731.
— Емел. Алдр. Церковный, дмвл. 499.
— И. Лубянскій пр., д. Рыженкова. (Сапож.).
— Ив. Алдр. Пятницкая, д. Давыдовыхъ. 488. (Колон.).
— Ив. Ал. п.п.гр. Стромынка, д. им. бр. Боевыхъ. 1103.
— И. Е. Газетный, д. Цыплаковыхъ. (Бондар.).
— Ив. Кондр. Б Трубный, дмвл. 476.
— Ив. Макс. дсс. Чернышевскій, д. Генер.-Губ. 536.
— Ирин. Вас. Лиховъ, дмвл 226, 429.
— К. Б. Вокзальный, д. Семенова. (Сапожн.).
— Кир. Марк. Пятницкая, д. Корольковой. (Парикм.).
— Мих. Ив. Б. Серпуховская, д. Базыкина. (Москат.).
— Ник. Алдр. нс. Волковъ, д. Переслѣгиной. 559.
— Ник. Дм. бухг. Новоспасская площ., д. Юрлова. кв. № 1. 602.
— Ник. Макс. Столовый, д. Кушнаревой.
— Ник. Мих. дкт. Волковъ, д. Переслѣгина. 968.
— Ник. Порф. Ср. Прѣсненская, дмвл. 361.
— Ник. Як. Б. Полянка, д. Холостовой.
— Пав. Троф. дкт. Бутырская, д. Разореновой. 968.
— Петр. Гр. нч. Покровка, д. Чибисовыхъ. 569.
— Петр. Порф. Трехгорный, дмвл. 282, 468.
Кондратьевъ С. Охотнорядская пл., д. Журавлева. (Рыба).
— С. П. Рыкуновъ, д. Самцовой. 490. (Колон.).
— Сем. Фед. Шаболовка, д. Бочарова.
— Серг. Петр. Савеловскій, д. Гаврилова. 789, 790.
— Фед. Кондр. 1 Тишинскій, дмвл. 465.
— Фома Петр. Тверской полицейск. д 591.
— Як. Кондр. Ирининская, д. Случаевыхъ. (Обувь).
Кондратьевъ-Мальцевъ Дм. Вас. Молочный, дмвл. 248, 441.
Кондрашева Мар. Ермол. Б. Гнѣздиковскій, д. кн. Оболенскаго. 491. (Колон.).
— Мар. Серг. п.п.гр. Б. Колосовъ, дмвл. 124, 187.
— Фед. Петр п.п.гр. Хапиловская, дмвл. 488.
— Федос. Петр. Ирининская, дмвл. 159.
Кондрашевъ Ал. Фед. Николаевская, дмвл. 273.
— Викт. Алдр. п.п.гр. Покровская, дмвл. 335.
— Гер. Аф. Моховая, д. Арх. Иностр. Дѣлъ. (Садов.).
— Никита Ив. Лефортовская площ., дмвл. 92, 225, 488.
— Фед. Ник. инж. Хапиловская, соб. д. 590, 593, 599, 605, 775, 869, 1062, 1063.
Кондренко Ив. Фед. Коровій валъ, д. Бабурина. 787, 863, 876, 880.
Кондыревъ Вл. Вас. дкт. Криво-Арбатскій, д. Авдѣева. 968.
Конева Ол. Алдр. Докучаевъ, дмвл. 115.
— Пел. Матв. Б. Якиманка, дмвл. 45, 515.
Коневцовъ Петр. Дм. пдплк. Тверская, м. к. „Гельсинфорсъ“. 564.
Конертъ Амелія Апол. масс. Красныя вор., д. Дворянства. 1030.
— Елиз. Як. Мясницкая, д. Спиридонова. 1105.
Коничевъ Герас Як. Самотецкій, пр, д. Глушкова. (Мѣха)
Конкевичъ Вѣра Леонид. Левшинскій, д. Нѣмчинова. 826.
— Серг. Леон. п.п.пов. Левшинскій, д. Нѣмчинова. 735.
Конкина Ек. Ант. Грязный, дмвл. 99, 125.
Конкинъ Фед. Ник. Покровка, дмвл. 334.
— Фед. Ник. Космодаміанскій, дмвл. 188, 194.
Конксъ Ив. Петр. Луковъ, д. Андреевыхъ. (Граверъ).
Конновъ Ив. Ив. Пестовскій, д. Торопова.
Конножелѣзныхъ дорогъ О-во Рыкуновъ, дмвл. 380.
Коновалова Агр. Сем. Б. Спасская, дмвл. 427.
— Ан. Сем. п.п.гр. Скарятинскій, дмвл. 408.
— Евд. Ив. Б. Андроніевская, дмвл. 9.
— Евд. Ив. Лубянск. пр., д. Волкова. (Книги).
— Евд. Ив. Нагорно-Золоторожскій, д. Заглодина.

Коновалова Евд. Ив. Нов. Площ., д. гр. ОрловаДавыдова. (Книги).
— Евд. Ив. Хива, дмвл. 490.
— Ел. Вас. Зонточный, дмвл. 148.
— Над. Мих. Набилковскій, дмвл. 263, 303
— Нин. Сем. Б. Никитская. дмвл. 270.
— Праск. Троф. Долгій, дмвл. 115.
— Солом. Аф. Долгій, дмвл. 115.
— Тат. Ник. Б. Серпуховская, дмвл. 402.
Коноваловъ, Гавриковъ, д. Розановой. (Колон.). 492.
— Алдр Мих. Гончарная, д. ц. Космы и Даміана. 555.
— Ал. Петр. ка. Дегтярный, д. Вѣнковыхъ. 692.
— Арс. Ал. Б. Спасская, д. Цѣликова. 1183.
— Аф. Аф. насл. Долгій, дмвл. 115.
— Аф. Ив. М. Неопалимовскій, дмвл. 261.
— Вас. Гавр. Срѣтенка, д. Малюшина.
— Вл. Дм. арт. 4 Мѣщанская, д. Каміонко. 1204.
— Генн. Викт. Проектированный, дмвл. 350.
— Григ. Петр. Болотная, дмвл. 42.
— Гр. Пет. Лѣсная, дмвл. 231.
— Дм. Гр. Олсуфьевскій, д. Алексѣевой. 807.
— Дм. Макс. Нижне-Пруловая, д. Гущиной. (Ордена, знаки).
— Ив. Алдр. Салтыковскій, д. Гардениной.
— Ив. Алдр. Юшковъ, д. Куп. О-ва. (Мануфакт.).
— Ив. Вас. Водоотводная, д. Абрамовскаго.
— Ив. Кап. п.п.гр. Скарятинскій, с. д. 900, 1133.
— Мих. Аф. Долгій, дмвл. 115.
— Мих. Ив. Тихвинскій, дмвл. 461.
— Мих. Мих. кап. Дурной, д. Забѣлина. 556.
— Ник. Пет. нс. Трубниковскій, д. Дымковой. 536, 776.
— Серг. Пав. Земляная, дмвл. 141.
— Уст. Гур. Банный, дмвл. 21, 212, 213.
Коновальчикова Д. Г. Краснохолмская набер. д. Меркулова. (Колон.). 423.
Коновицеръ Евф. Зин. п.пр пов. Пименовскій, д. Корсвина. 735.
Коновницынъ гр. Вл. Петр. Георгіевскій, д. Налойченко. 563, 873.
Кононова Екат. Мих. Конн. пл., дмвл. 189.
— Лид. Евдок. Ямск. слоб. пер. № 10, дмвл. 523.
— Лук. Евдок. Ямск. сл. пер. № 15, дмвл. 6, 524.
— Ол. Мих. Н. Краснопрудная, дмвл. 193, 198 199.
— Праск. Ил. Андреевск. пр., дмвл. 8.
— Пр. Степ. купч. Трубн. пл., дмвл. 123, 228, 459. 460, 474, 485, 497.
Кононовъ Вас. Ив. Дурной, дмвл. 129.
— Вас. Як. тов. ст. Москва, Никол. ж. д. 755.
— Ив. Ант. Живодерн. слоб., дмвл. 135.
— Ил. Вас. куп. Б. Строченовъ, дмвл. 439, 440, 523.
— Мих. Вас. Б. Прѣсненская, дмвл. 360, 362.
Кононовъ Мих Ник. пор. Красносельская, д. Свѣшникова 564.
— Ник. Гр. 2 Полевой, дмвл. 340.
— Ник. Гр. М. Дорогомиловская, дмвл. 123.
— Ник. Дм. Петровка, д. Пенскаго.
— Ник. Евстигн. Н. Хапиловская, д. Евдокимова. 598.
— Степ. Вас. Б. Серпуховская, д. Воронцовой-Ивановой. 598.
Конопакъ Конст. Ив. пдплк. Павловск. Александр, каз. 553.
Конопатовъ Никон. Петр. Мыльниковъ, дмвл. 254.
Коноплинъ Ник. Мих. ст. Башиловка, дмвл, 26.
Коноплянниковъ Ф. А. Житная, д. Ставровскаго. (Маляръ).
Конофъ Екат. Ос. д.ттс. М. Бронная, д. Гиршъ. 820, 826.
Конохистовъ Гавр. Вас. Ильинская, д. Шапошникова.
Коноѳдовъ Гавр. Ив. Б. Алексѣевская, дмвл. 5.
— Гавр. Ив. Хива, дмвл. 490, 661.
Конради М. Лубянскій. пр., д. Красковской. (Кондит.).
— Наида Ив. дкт. Петровскія линіи, 4 подъѣздъ. 1010.
Конрадъ Жозефина Анд. Богословскій, д. Бахрушина.
— Фран. Семен. Богословскій, д. Бахрушина.
Консерваторія Б. Никитская, дмвл. 181. 269.
Консисторія духовная Лубянская пл., дмвл. 228.
Конскій Гр. Як. Ср. Кисловка, д. Бр. Волковыхъ.
Константинова Ан. Андр. Коров. валъ., д. Александрова. (Моды).
— Ан. Савел. Ср. Прѣсненская, дмвл. 361, 362.
— Ан. Сав. Новая площ., д.诺 Познова. (Мѣхъ).
— Варв. Ив. Николо-Ямская, дмвл. 277.
— Мар. Ник. Софійск. наб., Мар. жен. учил. 821.
— Соф. Ив. п.п.гр. Бабьегородскій, дмвл. 18.
— Тат. Дм. Софійка, дмвл. 425.
— Тат. Як. Рождественка, аренд. 374, 480.
— Тат. Як. Варварка, ст. гост. дворъ. (Кожи).
Константинова-Щипупина Ол. Ник. Трубниковскій, дмвл. 475.
Константиновичъ Ив. Ив. кс. Набережная, д. Дворцоваго Вѣдомства. 535.
— Ник. Ант. Воскресенскій пр., д. Васильева. 695.
Константиновой Тат. Як. насл. Армянскій, дмвл. 14, 15.
Константиновскій межевой институтъ М. Демидовскій, дмвл. 108.
Константиновскій Ив. Вас. Гагаринскій, д Скородумова. 565, 928, 969, 1136.
— Пет. Вас. М. Никольскій, д. Смирнова, кв. № 9. 603.
Константиновъ Алдръ Мих. Б. Ордынка, д. Жемочкина. (Колон.). 495.
— Бор. Евг. ка. Б. Молчановка, домъ Коралли. 544.
— Вас. Ив. Проходной. дмвл. 356.
Константиновъ Вас. Ив. Кам.-Колл. в., дмвл. 176.
— Вас. Ив. п.п.гр. Софійка, д. Суздал. подв. 1056.
— Вас. Карп. Лаврентьевская, домъ Лукьянова. (Табакъ).
— Вас. Конст. Воронья, д. Волкова. (Колбасн.).
— Вас. Ник. Стремянный, д. Брашнина. 758.
— Вл, Андр. ттс. Тверская, м. к. „Мадридъ и Лувръ“. 718, 719.
— Гавр. Конст. 3-я Тверская-Ямская, д. Кокорина.
— Гр. Вл. Смоленскій рын., д. Бѣляевыхъ. 1180.
— Гр. Ос. Ср. Кисельный, д. Франке.
— Дм. Фед. Софійская наб., д. Швецова.
— Ив. Конст. Кам.-Колл. в., д. Попова. 752.
— Ив. Як. Б. Тверская-Ямская, домъ Езерскаго. (Обувь).
— Конст. Мих. Остоженка, д. Егорова. 604.
— Конст. Сем. Донская. д. Простякова. 545.
— Куз. Ив. куп. Коровій валъ. дмвл. 192.
— М. А. Александровская, д. Шестаковой. (Парикм.).
— Марк. Троф. Вознесенскій, соб. д. 63, 634, 724.
— Мих. Вас. Золоторожская, дмвл. 146.
— Мих. Пет. Никольская, д. Губернск. Правл. (Пряжа).
— Н. Г. Б. Серпуховская, д. Ильиныхъ. (Рыба).
— Ник. Ив. отст. пдплк. Якиманскій полиц. домъ. 590.
— Ник. Конст. Нов. дер., 9-й пер., д. Горячева. 755.
— Ос. Конст. Новосельская, д. Машарова. (Сапожн.).
— Пав. Ив. церк. стар. Армянскій. соб. д. 651.
— П. И. Рождественка, д. Суздальск. подв. (Мебл. ком.).
— Плат. Егор. кап. Садовая, Спасскія казармы. 550.
— Т. Срѣтенскій бул., д. Трындина. (Обувь).
— Фед. Анис. Медовый, дмвл. 235, 240, 396.
Константиновское подворье. Крапивенскій, дмвл. 197, 321.
Константинъ іеромон. Новоспасская пл., Покровскій мон. 625.
— послушн. Никольская, Греческій мон. 624.
Констанъ Екат. Евг. 2-й Ильинскій, дмвл. 157, 838.
Контаровъ А. П. М. Козихинскій домъ благотв. о-ва при Мясницкой бол. (Колбасы).
Контеръ Ник. Ег. Б. Грузинская. домъ Волкова. (Мебель).
Контовтъ Каз. Матеуш. п. пр. пов. Грохольскій, д. Калининой. 735, 738, 1038
Контовъ Андр. Вас. Козицкій, д. кн. Горчакова.
Контора Государственнаго Банка. Неглинный пр., дмвл. 256.
— Императорскихъ Театровъ. Б. Дмитровка, дмвл. 112, 216.
Контрольная Палата. Погодинская, дмвл. 331.

Кокчеянцъ Ив. Артем. Армянскій, д. Микини кв. 31.
Колабухинъ В. И. 1 Рогожская, д. Морозъ (Колон.). 471.
Колабуховъ В. Е. Б. Лубянка, д. Домовл. строит. о-ва.
Колбасина Евд. Петр. Б. Александров. ул., дмвл. 3.
Колбасинъ Ник. Фил. Нижегородская, дмвл. 268.
Колганова Анна Алдр. Глухой, д. Титовыхъ. (Мука).
— Ел. Мих. Лаврушинскій, дмвл. 221.
— Ел. Петр. Серпуховскія ворота, д. Феррейнъ. 847.
— Мар. Фед. Покровка, д. Рахманова.
— Мар. Фед. Ст. Басманная, д. Кудрявцева.
— Алексѣя С-я Б. Сухаревская пл., д. Сухаревскаго Домовладѣльческаго Т-ва. (Рыба).
Колгановъ Ал. Ал. Покровка, д. Карзинкина. 608.
— Дм. Ник. Охотнорядская пл., д. Коммиссарова. (Рыба).
— Ил. Охотнорядская пл., д. Охотнорядскаго Т-ва. (Рыба).
— Никита Ал. Садовническая, соб. д. 609.
— Никиф. Ал. п.п.гр. Садовническая, дмвл. 390.
— Ник. Ил. Ст. Басманная, д. Кудрявцева.
— Сер. Ил. Покровскій бул., д. Карзинкина.
Колгушкинъ Вас. Ив. Самотецкая-Садовая, д. Бирюкова.
— В. И. Покровка, д. Крашенинникова. (Тракт.).
— Фед. Ив. М. Лубянка, д Кононова.
Колдаева Алдра Ал. Оружейный, д. (Прач. зав.).
Колединъ Вас. Ив. пор. Щипокъ, д. Сабинова. 553.
Коледкинъ М. И. Б. Тверская-Ямская, д. Шубинскаго. (Галант.).
Коленко Вацл. Тит. кап. Б. Серпуховская, д. Черненковой. 554.
— Зин. Конс. Петровка, д. Петров. монастыря. (Часы).
Коленъ-фонъ Эд. Алдр. пор. гв. Б. Дорогомиловская, дмвл. 121.
Колесинскій Евст. Алдр. Кузнецкій мостъ, д. Джамгаров.
Колесинъ М. И. Покровскій тупикъ, дмвл. 337, 338.
— Мих. Ив. Дубровки, Нов. Стр., дмвл. 126, 127.
— Мих. Ив. Б. Александровская ул., дмвл. 3.
— Мих. Ив. Семеновская, дмвл. 395, 396.
— Пав. Ив. 1 Рогожская, дмвл. 65, 391, 374.
— Серг. Вас. Семеновская, соб. д. 472. (Колон.).
Колесникова Алдра Алдр. Донская, дмвл. 121.
— Екат. Викт. 1053.
— Зин. Мих. Б. Дровяной, д. Петровскаго монаст. 874.
— И. Д. н-ки. Хива, д. Колесникова. (Желѣзо).
— Ксен. Фед. 2-я Мѣщанская, соб. д. 1186.
— Марг. Вас. Елоховская, д. Лазарева. 855.
Колесникова Мар. Фед. купч. М. Толстовскій, дмвл. 467.
Колесниковъ Алдръ. Столешниковъ, дмвл. 437.
— Алдръ Андр. Зацѣпская пл., д. Кирилловыхъ. (Обои).
— А. А. Пустая, дмвл. 363.
— Алдръ Андр. Воронцовская, д. Горбунова. (Москат.).
— Алдръ Тим. нс. Уг. Фурманнаго, д. Никитина. 803,
— А. П. Б. Дмитровка, дмвл. 112.
— Ал. Евс. шт.-кап. Шгатный, д. Лютлеръ. 546.
— Ал. Сем. 1-й Волконскій, д. Кудрявцева. 1044.
— Алдръ Вас. Донская, соб. д. 682.
— В. Ос. Лужниковская, соб. д. (Кузнечн.).
— Ив. Андр. 2-я Мѣщанская, соб. д. 258, 786, 787, 1146, 1186.
— Ив. Дм. Хива, дмвл. 490.
— Ив. Дм. Б. Рогожскій, дмвл. 374.
— Ив. Ив. Огородный, дмвл. 293.
— Ив. Ив. Покровская, д. Санѣевыхъ.
— Ив. Ив. Покровская, д. Пчелиной. (Обувь).
— Ив. Ив. Покровская, д. Рахманова. (Обувь).
— Ив. Фед. Садовая-Тріумф. зав. Шустова. 708.
— Н. Д. Валовая, д. Яковлева. (Мясо).
— Петр. Ос. Б. Татарская, дмвл. 229, 449.
— Фед. Ник. 657.
— Фед. Софр. Инструмент., дмвл. 158.
— Як. Льв. Александровская, д. Семеновой.
— **В. и Егоровъ Е.** Долгоруковскій, д. Постниковой. (Рыба).
Колесниченко Алдръ Клим. Ст. Москва тов. Никол. ж. д. 756.
Колесова А. пов. б. Спиридоновка, д. Армянскихъ. 1020.
— Ек. Тим. Выползовъ, дмвл. 73.
Колесовъ Ал. Ал. Гавриковъ, дмвл. 76.
— Вас. Прокоф. Болотная пл., д. Федотова.
— Еф. Ив. 4 Полевой, дмвл. 340.
— Ив. Ив. Лялинъ, дмвл. 234, 334.
— Конст. Алдр. пр.пов. Воздвиженка, д. Осиповскаго. 731.
— Макс. Матв. Софійская наб., д. Сабурова.
— Наз. Ив. Б. Рогожскій, дмвл. 374.
— Серг. Ив. сс. дкт. Рождественскій бул., соб. д. 376, 968.
Колечицкая Ол. Павл. Зданіе училища. 887.
Колечицкій Алдръ Павл. кс. Моховая, зд. Университета. 762.
— Алдръ Павл. дкт. Долгоруковская, д. Захаровой. 968.
Колзакова Ел. Серг. Мерзляковскій, д. Мора. 861.
— Мих. Ив. М. Спасскій, д. Лапшиной.
Коликова Ел. Ник. Пятницкая, дмвл. 367.
Коликовъ Мих. Ник. Дубровки, Нов. стройка, дмвл. 127.
— Мих. Павл. Б. Каменьщики, дмвл. 364, 168.
— Фед. Фед. Пустая, соб. д. 21, 83, 1066.
Коліо Соф. Конст. акуш. Сандуновскій, д. Кеппенъ. 1020.
Колкунова Анаст. Степ. Петропавловскій, дмвл. 325.
— Ел Григ. акуш. Божедомскій, д. Стародубскаго. 926.
Колландъ Берта Мор. Пречистенка, д. Сорокина. 819.
Коллеговъ Пав. Алдр. дкт. Дурновскій, д. Андросовой. 968.
Колли Андр. Андр. Милютинскій, дмвл. 242.
— Андр. Роб. 769.
— Влад. Андр. Милютинскій, дмвл. 242.
— Влад Андр. Покровскія вор., д. Романова. 1176.
— Влад. Андр. дкт. Протопоповскій, д. Вилькоксъ. 968.
— Юлія Сантин. Милютинскій, дмвл. 242, 1176.
— Як. Андр. п.п.гр. Мерзляковскій, д. Якунина. 242, 590, 595, 608, 705. 702, 724, 800, 1176.
Колиберцевъ Конст. Павл. гс. Внѣ Москвы. 696.
Колмагоровъ А. Н. 2-я Мѣщанская, д. Алексѣевскаго монаст. (Зонты).
Колмыковъ Ив. Ал. Козловскій, Долгоруковское учил. 851.
— Ник. Ник. Криво-Никольскій, д. Биттъ.
Колобановъ Макс. Ст. М. Александровская, дмвл. 3.
Колобашкинъ Алдръ Ник. Офицерскій, дмвл. 306.
— Серг. Ник. Кривой, дмвл. 208, 233.
— Серг. Ник. Шаболовка, дмвл 505.
— Серг. Ник. п.п.гр. Савеловскій, дмвл. 382.
— Серг. Ник. п.п.гр. Н. Лѣсной, соб. д. 712.
Колобкова Мар. Петр. Б. Тверская-Ямская, д. Фадеевой. (Табачн.).
— Нат. Ст. Б. Тверская-Ямская, д. Фадеева.
Колобовъ и Грязновъ. М. Царицынская, дмвл. 495.
Колобковъ Фед. Андр. Покровка, д. Макарова. (Колон.). 473.
Колобовъ Тим. Ег. Воскресенское шоссе. (Дрова).
Колобродовъ И. И. Пименовская, д. Лѣсина. (Сапожн.).
Коловъ Вас. Кир. М. Знаменскій, д. Знаменск. монаст. (Бѣлье).
Кологривова Ел. Дм. Борисоглѣбскій, дмвл. 43.
— Зин. Серг. ж. шт.-кап. 60, 406.
Кологривовъ Серг. Ник. ка. Зубовскій бульв, д. Дворцоваго управл. 537.
Колодезенскій Ив. Макар. Космодаміановскій, д. Патрикѣева.
Колодный Гирш. Мовш. Ипатьевскій, д. Варваринск. общ.
Колодѣевъ Конст. Ал. кс. М. Лубянка, д. Страхов. о-ва „Россія", 540.
Колоколовъ Вас. Григ. провиз. Калужская, зд. Голицынск. больн. 851, 916.
— Георг. Евгр. дсс. Неглинный, №№ Тюрби. 763.
— Петр. Алдр. шт.-кап. Несвижскій, д. Сарафанова, № 2. 552.
— Петр. Дм. діак. Даниловское кладб. церк. д. 102, 663.

Контскій Сигизм. Апол. 1-я Мѣщанская, Банный, д. Чулкова. 773.
Кон-ха-шенъ. Моховая, д. Варвар. о-ва.
Кончаловскій Макс. Пет. дкт. Зубовскій бул., д. Фидлера и Гиппіусъ. 907, 969.
Коншина Алдра Ив. Петербургск. шоссе, дмвл. 319.
— Алдра Ив. Пречистенка, дмвл. 241, 348.
— Ек. Мих. 2-й Огородный, дмвл. 295.
— Мар. Вл. Серебряный, соб. д. 1127.
Коншинъ Ал. Ив. Петр.-Разумов. пр., дмвл. 322.
— Вл. Вл. сс 630
— Вл. Дм. Остоженка, д. Муравьева. 1086.
— Вл. Куз. Серебряный, дмвл. 400.
— Ив. Ник. Зыково-Новое, дмвл. 150.
— Мих. Ив. част. пов. Камергерскій, д. Массъ. 738.
— Н. Н. мануф. т-во. Юшковъ, домъ Серпух. о-ва. (Мануфакт.).
— Ник. Ник. Калашный, дмвл. 165.
Конъ Левъ Влад. дкт. Балчугъ, д. Осиповой и Рахманова. 969.
— Як. и Іос. Кузнецкій мостъ, д. Джамгаровыхъ. (Мебель).
Конькова Евд. Серг. Газовская, д. Кузнецовой. (Колон.) 496.
Коньковъ Вяч. Ив. Ходынка, Николаев. каз., 558.
— Григ. Демид. Садовая-Земл. валъ. с. д. 147, 383, 445, 1057.
— Ив. Никиф. Пречистенка, д. Осиповскаго. (Извозч.).
— Марк. Марк. отст. плк. 2 Мѣщанск., д. Спиридонова. 711.
— Тер. Евстр. Смоленская, д Копѣйкина-Сереребрякова (Посуда).
— Фед. Ив. Воронья, д. Волкова.
Конюковъ Гавр. Вас. 4-й Монетчиковскій, дмвл. 41, 251.
— Конст. Ник. Напрудый, дмвл. 264.
— Конст. Ник. Нов. пл., д. Куп. о-ва. (Платье).
Конюсъ Георг. Эдуард. Волковъ, домъ Новицкой. 811, 820
— Левъ Эдуард. Каретн.-Садовая, д. Дукмасова. 817, 907.
— Мар. Никандр. Долгоруковская, д. акц. о-ва. 825, 832, 836.
— Над. Аф, Каретная-Садовая, домъ Дукмасова. 839.
— Ольга Эд. Чудовская, д. Галдина. 839, 841, 856.
Конюховъ Серг. Логг. 1-й Миняевскій пр., дмвл. 242.
Коняева Мар. Лавр. Головинъ, д. цер. Спаса Преображенія. (Масло гар,),
Коняевъ Арк. Мих. Переяславская, д. Макарова.
— Викт. Ив. п.п.гр. Гавриковъ, домъ Гальмина. 753.
Копалинскій Влад. Карл. Богословскій, театръ Корша. 1176, 1216.
Копачева Алдра Ник. Б. Якиманка, д. Купеч. О-ва. 1106.
Копачъ Ж. И. Газетный, д. Штурмъ. (Шляпы).
Копецкій Арс. Андр. прот. 683.
— Ив. Арс. ка дкт. Спасская-Садовая, д. Журавлева. 915, 969.
Копнина Над. Ник. арт. Столешниковъ, меб. ком. „Ливерпуль“. 1212.
Копонева Анаст. Пав. Чудовской, д. Осипова. 881, 851.
Копоринде Исид. Як. дкт. Тверская, д. Лукутина. 969.
— Карль Як. п.п.пов. Тверская, д. Лукутиныхъ. 735.
Копорова-Козлова Анаст. Алдр. Озерковскій, дмвл. 296.
Копосовъ Вас. Пет. нс. Кадетск. площ., д. Тюрьмы. 548.
— Нил. Петр. сс. Штатный, д. Архипова. 762.
— Петр. Петр. Чухинскій, д. Орловыхъ. 786, 790.
Коппе Роб. Карл. стар. Шоссе туп., дмвл. 433, 435.
— Ром. Карл. дкт. Космадаміанскій, д Патрикѣевой. 801, 918, 969, 899.
Коппель Арт. Мясницкая, д. Аплаксиной. (Машины).
Коппъ Георг. Фед. инж. Яузск. бул., д. Рихардъ.
— Теод. Фед. пр.под. Сыромятническій, дмвл. 445.
— Фед. Фед. Сусальный, дмвл. 443.
Коптевъ Алдръ Ив. пр.пов. Плющиха, соб. д. 330, 731.
— Ал. Ив. Селиверстовъ, соб. д. 294, 658.
— Ал. Ив. Срѣтенка, д. цер. Спаса. (Скобян.).
— Евг. Ив. ка Плющиха, д. Коптева, кв. 7.
Копченова Алдра 1 Церковная, дмвл. 498.
Копченовъ Ив. Федот. Ср. Тишинскій, дмвл. 464.
Копылова М. Н. Успенскій 1-й, д. Ѳедотовой. (Сапож.).
— Х. Э. дант. Стрѣлецкій, д. Киселева. 1010.
Копыловъ Григ. Пав. Б. Ирининскій, дмвл. 160.
— Григ. Пав. Посланниковъ, дмвл. 345.
— Ефр. Ег. Драчевка, д. Смирновыхъ.
— Ив. Вас. бер. р. Москвы, дмвл. 30.
— Мих. Ос. М. Ирининскій, дмвл. 160.
— Мих. Ос. Хапиловская, дмвл. 488.
— Фед. Гр. М. Андроніевская, д. Рогожиной. (Мясо).
— Фед. Дороф. Плетешковскій, дмвл. 329.
Копырина В. И. Б. Дмитровка, д. Залѣсскаго и Чаплина. (мебл. ком.).
Копысова Екат. Вас. арт. Тверская, д. Персицъ. 1220.
Копытина Ан. Павл. Ср. Тишинскій, дмвл. 95, 464.
— Вар. Игнат. Б. Никитская, д. Федорова.
Копытинъ Андр. Фед. Бахметевская, д. Зотова.
— Ал. Павл. Ср. Тишинскій, дмвл. 95, 96, 464, 306.
— Ал. Пав. Воронцовская, дмвл. 68.
— Ал. Павл. Даниловская, дмвл. 101.
— Пав. Никиф. кр. Уланскій, соб. д. 257. 612 478, 712.
Копытовъ Мих. Апол. Тихвинская, д. Никольской. (Парикм.).
— Фед. Тар. Б. Полянка, д. ц. Успенія въ Казач. (Парик.).
Копьева Евд. Петр. арт. Каменн. мостъ. Винносолян. дворъ. 1203.
Копьевъ Ник. Алдр. протоіер. М. Полянка, д. ц. Спаса въ Наливкахъ. 614, 664, 1070.
Копьевъ Пав. Алдр. діак. Салтыковскій мостъ, д. ц. св. Троицы. 865, 668.
— Петр. Вас. свщ. Донская, д. Варвар. пр. 845, 1106.
— Пет. Вас. свщ. Шаболовка, д. Лобковыхъ. 674.
— Петр. Сем. Столовый, д. Савостьянова. 1185.
— Як. Ник. псал. Воздвиженка, домъ Армандъ. 643.
Копѣйкина Вѣр. Никит. Смоленск. бул., дмвл. 413, 423.
— Мар. Евдок. 2 Тверск.-Ямская, д. Чеховской. (Сѣно).
Копѣйкина-Серебрякова Арх. с-ья М. Сухар. площ., соб. д. (Мыло).
Копѣйкинъ Ал. Ак. Костомаровскій, дмвл. 195.
— Ник. Харит. Сорокоумовскій, дмвл. 424.
— Петр. Сав. Михалк. шоссе, дмвл. 245.
Копѣйкинъ-Серебряковъ Гавр. Филип., Ср. Прѣсненская, дмвл. 170, 361, 369, 468.
— Ив. Филип. Трехгорный, дмвл. 170, 468.
— Лавр. Ив, Охотничій, дмвл. 306.
— Ник. Филип. Ср. Прѣсненская, дмвл. 170, 306, 361, 369, 468.
— Серг. Ив. Б. Голутвинскій, дмвл. 87
— Фед. Арх. 2 Мѣщанская, дмвл. 257, 306, 413.
— Филип. Арх. 2 Мѣщанская, дмвл. 257, 306.
Копѣйцевъ Мих. Егор. Ирининская, д. Минаева. (Платье).
Кораблева Мар. Георг. Поварская, д. Сунбулова.
Кораблевъ Серг. Гер. част. пов. Б. Козихинскій, д. Тихомировой. 738.
Кораблиновъ Ник. Ив. дкт. Чистопрудный бул., д. Кабановой. 969.
Коравко А. Ф. дант. Спиридоновскій, д. Піявко. 1010.
Коравко-Розанова пов. б. Спиридоновскій, д. Піявко. 1020.
Кораго Ал. Доминик. кап. Б. Серпух., д. Мартьянова. 554.
Корбе Викт. Конст. дкт. Николо-Песковскій, д. Пешинской. 969.
Корбовъ Ник. Ив. дкт. Штатный, д. Полякова. 969.
Корбутъ Феликс. Ив. 3 Мѣщанская, д. Подконскаго. 762.
Корбьеръ Тверская, д. Губернатора. 834.
Корватовская Мар. Вас. ак. Проточный, д. Мануйлова. 1020.
Корвинъ-Круковскій Андр. Степ. крг. Воздвиженка, д. Каз. Пал. 700.
— Вяч. Степ. гс. Воздвиженка, д. Каз. Пал. 700.
Коргановъ А. П. Остоженка, д. Голубицкой. (Колон.) 429.
Корде Авг. Авг. сс. Газетный, д. Толмачева, 784.
Кордегардія Серпуховское шоссе. дмвл. 117, 403.
Корди Адр. Андр. нс. Георгіевскій, д. Дикаго. 719.
Кордье Пет. Клав. Б. Дмитровка, д. Денисова.
Кордюкова Елен. Тим. Денежный, д. Барышниковой.
— Е. Т. Новая пл., д. Осиповой. (Мануфакт.).

Кордюковъ Алдр. Степ. Б. Грузинская, д. Виноградовыхъ.

— Аф. Вас. Тихвинская, д. Никитина. 500. (Колон.).

Корейво Вит-Чесл. Симф. ген.-м. 544.

Кореловъ Алдр. Ник. Горбатый м. д. Дворц. конт. (Дрова).

Корельскихъ Конст. Павл. Алексѣевская водскачка. 603·

Коренблитъ Аар. Ил. дкт. 1070.

Коренева Елиз. Макс. Софійская наб., д. Котельникова. 1070.

Кореневскій Ив. Лар. Церковный, дмвл. 499.

Кореневъ Ал. Алдр. Ильинскій, д. Станкевичъ-Бѣлевичъ. 603.

— Вас. Григ. Тверская, д. Сушкина. 697

— Левъ Алдр. шт.-кап. Еропкинскій, д. Мартыновой. 542.

— Пав. Пав., пр. псв. Ссфійск. наб., д. Котельникова. 731, 1069.

Коренковъ Вас. Сем. Срѣтенка, д. Алексѣевой. (Бюро похор.).

Кореннсвъ Вас. Семен. Б. Сухаревская пл., д. гр. Шереметева. (Дорожныя вещи).

Корепановъ Алдр. Влад. Неглинный пр., д. Полякъ.

Корецкій Алдр. Конст. арт. Настасьинскій, д. Скворцова. 1219.

— Фед. Ив. Бол. Гнѣздниковскій, д. Яголковскаго. (Музыка).

Корецъ Авр. Гдаліев. Боровицкія вср., д. Ефремова.

Корешковъ Н. В. Б. Переяславскій, дмвл. 316.

Корещенко Алдръ Ник. нс. дкт. 1-й Зачатіевскій, д. Медвѣдева. 919, 969.

— Ол. Арс. Обуховскій, дмвл. 291.

Корживинъ Серг. Евг. кск. Старослободская, д. Окалкина. 709

Корживина Люб. Ник. Долгоруковская, д. Сальникова. 825.

Коржиковъ Н. К. Варшавское ш., д. Епифановой. (Кожа).

Коржъ Капит. Ст. Донская, Арнольдов. учил. 898.

Корзина Алдра Сем. Лужниковская, дмвл. 229.

Корзинкинъ Вас. Пятницкая, д. Ник. Песношск. мон. (Москател.).

Корзинъ Алдр. Мих. Лужниковская, дмвл. 229.

— Мих. Ив. куп. Б. Болвановскій, дмвл. 41.

Корзлинскій Ник. Вас. дкт. Ср. Кисловскій, д. Волковыхъ. 969.

— Ник. Ник. пор. Зацѣпа, д. Кслпаковскаго. 556.

Коринскій Ал. Ил. Переяславскій, дмвл. 316.

Коринфская Агрип. Алдр. фельдш-ца Елохов. цлощ., д. Корзинкина. 924.

— Клавд. Ив. Подвиски, д. Захаровсй. 850.

Коринфскій Ник. Алдр. вет. Долгоруковская, д. Захарова. 602, 942, 1034.

Коринъ Ал. Мих. худ. Яузскій мостъ, д Кувшинова. 813, 814.

Коркинъ Алдр. Пав. Мясницкая, д. Шершакова.

— Алдр. Павл. Тверск. бул., д. Житаревой, (Типогр.).

Коркуновъ Пав. Ал. Брюсовскій, д. гр. Олсуфьевой. 1147.

Коркуцъ Фома Іос. дк. 2 Мѣщанская, д. Перловыхъ. 919, 969.

Коркушко Алдръ Алдр. инж. Просвирнинъ, д. Портнова. 758.

Кормаковъ Мих. Пет. Б. Серпуховская, д. Зонова.

Кормеръ Надеж. Борис. Покровская, д. Осипова. (Модн. м.).

Кормилицынъ Ал. Алдр. Воздвиженка, д. Фастъ. меб. к. 1181.

— Мих. Ив Юшковъ, д. Баровск. подвор. (Мебл. ком.).

Корнакова Лид. Алдр. фельдш-ца. Семеновская, д. Мушникова. 924.

Корнаковъ Мих. Як. Ситниковская, д. Мушникова, кв. 13. 607.

Корналинъ В. Сокольничья, д. № 2. (Печи).

Корнева Ел. Вас. Б. Спасскій, д. Симонова.

Корневъ Вас. Сем. Водоотводный д. Зонова.

— Е. П. Семенсвская, д. Акимсвой. (Тракт.).

— Мих. Вас. ка. Ипатьевскій, Казен. гор. учил. 808, 862.

— Мих. Конст. Дѣвкинъ. дмвл. 130.

— Серг. Мих. Швивая горка, д. Мухина. (Мясо).

Корнеліусъ Генріетта Вас. Волхонка, д. Котова. (Обувь).

Корнель Вас. Ив. Мясницкая, д. Ермакова.

Корнилова Ан. Ег. Просвирнинъ. дмвл. 354.

— Ан. Юр. Лѣсная, д. Шерупенкова. 868.

— Гавр. Гавр. насл. Торг. Домъ Ильинка, Стар. Гостинный дворъ. (Золото).

— Домна Евст. Вятскій, дмвл. 76.

— Мар. Леонт. М. Голвановскій, дмвл. 41.

— Над. Арт. Кслосовъ. д. Братслюбиваго О-ва. 1040.

Корниловъ Алдръ Алдр. сс. дкт. Нижн.-Кисловскій, соб. д. 180, 764, 932, 969, 1117.

— Алдр. Гавр п. п. гр. Подкопаевскій, дмвл. 332.

— Ал. Гавр. Краснопрудная, д. Бакунъ. 714.

— Вас. Ив. п. п. гр. Мясной, д. Пузанкова

— Гавр. Гавр. 1-я Мѣщанская, д. Перлова. 608, 610.

— Дм. Гавр. св. худ. М. Бронная, д. Балакиревой. 819, 1122.

— И. Е. Срѣтенка, д. ц. Спаса Преображенія. (Мебель).

— Кирил. Ив. дкт. Олсуфьевскій, д. Базановой. 969.

— Пав. Юр. г. Дмитровъ. 707.

— Ник. Гавр. крг. Вонхснка. д. Голофтѣва. 696.

— Фед. Юр. пдпрч. Валовая, д. Зонова. 554.

Корниловы бр. Неглинный проѣздъ., д. Третьяковыхъ. (Посуда).

Корнильевъ Мих. Ив. ветер. Б. Палашевскій, д. Цѣликова. 558, 605, 1034.

Корницкій Як. Абр. Мясницкая, д. Сытова.

Корнъ Ник. Осв. Самот. Садовая, д. Бѣлоярцева. (Аптекар.).

Корнѣева Алдра Григ. Серединскій, дмвл. 258. 400.

— Екат. Ив. Скатерный, дмвл. 409.

— Матр. Ник. Ащеуловъ, д. Шагаевой. (Моды).

Корнѣевъ А. Е. 1 Мѣщанская, д. Воронецъ. (Портн.).

— А. К. Курбатовскій, д. Михайлова. 501. (Колон.).

— П. В. М. Царицынская, дмвл. 495.

— Ив. Леонтьев. Гавриковъ, д. Миловановой. (Мѣшки).

— Ив. Леонт. Переведеновскій, дмвл. 314.

— Ник. Вас. Чешихинскій, дмвл 501.

— Пет. Макс. Волхонка, д. Волковыхъ (Мануфак.).

— Як. Ал. дкт. Б. Девятинскій, д. Прытковыхъ. 969.

Корнѣенко Андр. Андр. Б. Козихинскій, дмвл. 182.

— Ник. Андр. кс. Мясницкая, зд. Почтамта. 569.

Коробанова Мар. Петр. Мал. Козихинскій, дмвл. 183.

Коробановъ Андр. Ив. Б. Афонасьевскій, д. Войцѣховской. 750.

— Ник. Ал. Плющиха, д. Аглаксина 612.

Коробельниковъ Вл. Ив. М. Андроніевская, дмвл. 10.

Коробка Ел. Фед. Мал. Харитоньевскій, Филар. учил. 843.

Коробкина Евг. Сем. Остоженка, дмвл. 304.

— Мар. Сем. Остоженка, дмвл. 304.

Коробкинъ Серг. Сем. Остоженка, дмвл. 304.

— Фед. Сем. Остоженка, дмвл. 304.

— Фед. Сем. сс. Волхонка, д. 1-й гимназіи. 784.

Коробко Ник. Петр. ка. Смоленскій, д. Швейдеръ. 544, 1082.

Коробкова Мар. Мих. Штатный дворъ м-ры, дмвл. 510.

— Ол. Пет. Пятницкая, дмвл. 272, 366.

— Пел. Павл. Алексѣевская Нов., д. Малышевой. (Колон.). 502.

— Праск. Ил. 3-й Полевой, дмвл. 4, 340.

Коробковъ Андр. Ив. Шапочн. туп., дмвл. 507.

— Андр. Ив. Бол. Переяславльскій, дмвл. 316.

— Вас. Ив. арт. Бол. Грузинская, д. Шамова. 1206.

— Григ. Григ. Бол. Строченовъ, дмвл. 440.

— М. А. М. Спасская, соб. д., (Мебл. ком.).

— Мих. Алдр. Б. Сухаревск. площ., дмвл. 428, 443.

— П. И. Даниловская, д. Стрыгина. 503. (Колон.).

— Троф. Ив. куп. Б. Якиманка, дмвл. 216, 229, 515, 516, 1133.

— Триф. Ив. Полянскій, дмвл. 344, 608.

— Триф. Ив. куп. Тверск. бул., дмвл. 457.

Коробова Б. А. Самотецкій пр., домъ Фомина. (Прачечн.).

— Ол. Вас. ак. Шаболовка, д. Астеровой. 1020.

Коробовская Елиз. Рост. Мал. Оленья, дмвл. 297, 509.
Коробовъ К. Н Моховая, домъ Бекендорфъ. (Мѣха).
— Ник. Ив. дкт. Штатный, д. Полякова. 917, 969, 1036.
— Сем. Ив. п.п.гр. 3-й Зачатіевскій, соб. д. 140, 405, 590, 594, 595, 1044, 1129, 1177.
Коробочкина Алдра Ив. Ивановскій т., дмвл. 154.
Коровина Ан. Петр. Софійск. набереж., Мар. женск. учил. 821.
— В. И. Салтыковскій, д. Гардениной. (Платье).
— Елиз. Вас. Тверская, дмвл. 327, 452.
— Елиз. Мих. Бригадирскій, дмвл. 45.
— Елиз. Мих. Фурманный, дмвл. 486.
— Лид. Ник. арт. Тверская, домъ Ф. Фейна. 1205.
— Мар. Андр. Новинск. бул., домъ Котлярева. 885.
— М. Г. ак. Садовая-Тріумфальн., д. Муратова. 1020.
— Мар. Спир. Плетешковскій, дмвл. 321.
Коровинъ Алдр. Алдр. Б. Серпуховская, д. Евлашкина. 922.
— Алдръ Мих. дкт. Петровка, соб. д. 1059.
— Ив. Мих. Гагаринскій, д. Торнтонъ.
— Ив. Мих. М. Власьевскій, дмвл. 61.
— Конст. Ал. худ. Мал. Дмитровка, д. Попова. 813, 814.
— Конст. Ал. Успенскій, домъ Медвѣдева. 538.
— Куз. Кондр. Тихвинская, д. Кротова. (Парик.).
— Мих. Ив. Газетный, д. фонъ-Вильке. (Мясо).
— Мих. Ив. дкт. Машковъ. д. Коровина. 969.
— Мих. Ив. Мыльниковъ, дмвл. 239, 254.
— Мих. Иван. Плетешковскій пер., д. свой. 608.
— Мих. Ив. куп. Петровка, дмвл. 320.
— Мих. Фед. Бол. Никитская, дмвл. 270.
— Ник. Никиф. Бол. Прѣсненская, д. Любушкина. (Мясо).
— Ник. Ник. пор. Тверск. заст. мебл. комн. „Тверь“. 708.
— Серг. Ал. ттс. 3-я Мѣщанская, д. Щербакова. 813.
— Фед. Ив. Долгоруковская, дмвл. 117.
— Фед. Ив. 4-й Міусскій пр., дмвл 246.
Коровкевичъ-Базилевичъ Нат. Алдр. вд. ттс. Мал. Толстовскій, дмвл 467.
Коровкина Е. Г. Никитскій бул., домъ Дюгамель. (Вязальня).
— М. А. Банный, домъ Бровкина. (Прачеч.).
Коровкинъ Ал. Ник. Долгій, домъ Бабушкина. 898.
— Гр. Ив. Калужская пл., д. Волкова. (Колбасн.).
— Григ. Ив. Шаболовка, дмвл. 505.
— Елпидиф. Симоновск. слоб., дмвл. 408.
— Ив. Алдр. М. Бронная, дмвл. 47.
— Ив. Ал. Селезневская, дмвл. 393.
— Ив. Ал. Тверская, дмвл. 452, 454.
Коровкинъ Ив. Алдр. Пименовская, дмвл. 327.
— Ив. Ал. М. Козихинскій, дмвл. 183.
— Ив. Ал. 3 Тверская-Ямская, дмвл. 415.
— Ив. Ал. Бол. Прѣсненская, дмвл. 360.
— Ив. Ал. Тріумфал.-Садовая, дмвл. 388.
— Ив. Ал. 4 Тверская-Ямская, дмвл. 456.
— Ив. Анан. Лобковскій, д. Фидлеръ.
— Ив. Ник. Б. Предтеченскій, дмвл. 346.
— Петр. Ив. Бол. Дорогомиловская, дмвл. 122.
— Сем. Петр. куп. Мал. Татарская, дмвл. 449.
— Сем. Петр. Мал. Устьинскій, дмвл. 483.
Королева Агрип. Ст. Ямск. слоб. пер., № 9. дмвл. 522.
— Анна Вас. Ермаковска, зд. Убѣжища. 923.
— Ан. Степ. Водоотводная, д. Зонова. (Колон.). 505.
— Вѣра Петр. Б. Демидовскій, дмвл. 108.
— Екат. Фед. Мартыновскій, д. Владимирова. 847.
Лид. Пав. Щипковскій, д. Андреева. 872.
— Мар. Ник. Петровскій бул., дмвл. 321.
— Мар. Пав. 3 Сокольническая, дмвл. 416.
— Нат. Серг. Б. Троицкій, д. Фалькевицъ. (Прачечн.).
— Т. В. Докучаевъ, д. Иванова. (Сапожн.).
Королевичъ Влад. Андр. пдпрч. Чудовъ, д. Свѣшникова кв. № 13. 552.
Королевцевъ Леон. Григ. п. пр. пов. Никитскія вор., д. Элькиндъ. 735.
Королевъ Абр. Фал. Срѣтенск. полиц. д. 588.
— Алдр. Авд. Б. Дровяной, д. Смирновой. (Зонты).
— Алдр. Алдр. Владимірское шоссе, Сокольн. больн. 920.
— Алдр Мих. Кудринск.-Садовая, д. Поповой. (Москат.).
— Андр. Егор. Кудринск.-Садовая, д. Бакастова. (Обувь).
— Андр. Яковл. Переведеновскій, дмвл. 314.
— Вас. Ал. Ст. „Москва“ тов., Ник. ж. д. 756.
— Вас. Гавр. Мал. Троицкій, дмвл. 473.
— Вас. Гр. Б. Дворянская, д. Соловьева. 864.
— Вас. Дм. Сѣнная пл., зд. Рукавишник. пріюта. 1112.
— Вас. Матв. Петропавловскій, дмвл. 325.
— Вас. Спирид. Мал. Знаменскій, д. Знам. мон. (Чулки).
— Влад. Ив. Ямск. слоб. пор., № 8, дмвл. 522.
— Г. В. Бол. Сухаревская, д. гр. Шереметева. (Посуда).
— Герас. Григ. Эльдорадовскій туп., дмвл. 514.
— Гр. Петр. Бахметьевская, дмвл. 24.
Королевъ Григ. Петр. Перуновскій, дмвл. 317.
— Григ. Петр. за Серпуховской заст., Психіатр. лѣчебн. 913.
— Дан. Григ. Самотецкій, д. Фалькевицъ.
— Дм. Серг. Зацѣпскій валъ, д. Королева.
— Евдок. Григ. Пятницк. полиц. домъ. 589.
— Ег. Ал. Брюсовскій, д. Кадэ. (Дрова).
— И. В. Лубянскій пр., д. Еремѣевыхъ. (Кондит.).
— Ив. Вас. Берниковск. наб., дмвл. 31, 32.
— И. И. Бол. Черкасскій, д. Хаджи-Конст. (Перев. тов.).
— Ив. Ив. Солянка, д. цер. Всѣхъ Свят. 635.
— Ив. Куз. Бол. Тишинскій, д. Калинина. (Колон.). 508.
— Ив. Мих. Садовая-Земляной валъ, д. Щербинина.
— Ив. Ник. Маросейка, д. Кайсарова.
— Ив. Терен. Солянка, д. Лермонтова.
— Ив. Тим. Воздвиженка, д. Россійск. Страхов. О-ва кв. 47.
— К. Н. Добр. Слободка, д. Ѳоминой. (Портн.).
— Ник. Бор. Мал. Кадашевскій, дмвл. 161, 162.
— Ник. Вас. Коломенско-Ямская, дмвл. 186.
— Ник. Вас. Газетный, д. Романова. (Портн. дамск.).
— Н. Г. Ст. Басманная, д. Бостанжогло. (Посуда).
— П. А. 936.
— Пав. Ал. Нижегородская, дмвл. 268, 936.
— Парам. Дм. Ср. Тишинскій, дмвл. 464.
— Пет. Ал. Б. Воздвиженскій, д. ц. Воздвиженія. (Дрова).
— Петр. Ал. М. Царицынская, дмвл. 495, 476.
— Петр. Бор. Водоотводная, д. Медвѣдева. (Колон.). 510.
— Петр. Григ. Б. Якиманка, д. Егорова кв № 12. 540.
— Помп. Андріан. Тверская, д. Линдштедтъ. 612, 1043.
— Сав. Як. Николо-Ямская, д. Волкова. (Москат.).
— Сав. Як. Воронья, дмвл. 69.
— С. А. Воскресенское шоссе, дмвл. 71.
— Сем. Ал. Глазовскій, дмвл. 82, 83.
— Сем. Бор. Кудринская-Садовая, д. Котлярева. (Колон.). 312.
— Серг. Вас. п.п.гр. Бол. Якиманка, соб. д. 516, 712.
— С. М. Бол. Андроніевская, д. Ник.-Угрѣш. мон. (Сапожн.).
— Тим. Серг. п.п.гр. Руновская наб., дмвл. 139, 378, 439, 636.
— Фед. Серг. Рождественская, дмвл. 376, 498.
— Як. Ник. Волхонка, д. кн. Хилковой. (Книги).
— Як. Фед. Выселки, дмвл. 74.
— Як. Як. Ермаковская, зд. Убѣжища. 923.
Королевъ-Серебряковъ Вас. Ст. Бол. Спасскій дмвл. 429.

Королевцевъ Леон. Гр. част. пов. 738.

Короленко Влад. Влад. пор. внѣ Москвы. 558.

— Вал. Влад. пр. пов. Скорбященскій, д. Сѣрнкова. 735, 738.

Королихинъ Вас. Ник. Тверская, д. Маттейсенъ. (Мясо).

Королькова Алдра Ст. М. Серпуховская, д. Ляпиныхъ. 876.

— Глик. Ив. Пятницкая, дмвл. 366.

— Глик. Ник. Б. Кочки, дмвл. 197.

— М. А. Глинищевскій, д. Гуревичъ. (Шляпы)

— Соф. Пет. М. Грузинскій туп., дмвл. 98.

— Тат. Пан. Симоновская слоб., дмвл. 407.

Корольковъ Алдръ Ал. арт. Дербеновская наб., дмвл. 110.

— Алдръ Ал. Жуковъ пр., арен. 136.

— Алдръ Ал. Колом.-Ямская, дмвл. 186.

— Алдръ Ал. М. Дворянская, дмвл. 105.

— Алдръ Ефим. М. Лубянка, д. 3-й гимназіи. 786.

— Вас. Пет. пр. пов. Б. Садовая, д. Орловыхъ. 731.

— Влад. Вас. кс. дкт. Б. Казенный, д. Назаревскаго. 914, 915, 969.

— Г. Покровка, д. Купреянова. (Маляр.)

— Дм. Ник. Покровка, д. 4 гимн. 786.

— Ег. Степ. 1 Безымянный, дмвл. 28.

— Мих. Ал. ттс. Б. Спасскій, д. Ильиной. 699.

— Мих. Степ. кап. Плющиха, д. Соловцовой. 544.

— Никита Ник. Бахметьевская, дмвл. 24.

— Ник. Степ. плк. Кадетскій пл., 3 корп. 783.

— Фед. Петр. пор. Газетный, д. Дворцов. вѣдом. 554

Коромальди Левъ Ксав. архит. Долгій, соб. д. 115, 1195.

Коромысловъ Вас. Ив. Б. Якиманка, дмвл. 515.

Корондѣева Елиз. Мих. Арбатъ, д. Человѣколюб. о-ва.

Коростолева Ек. Андр. Смоленскій р., д. Орлова. 923.

Коротаева Алдра Тим. Ивановская, дмвл. 151.

Коротаева Матр. Ал. Долгоруковская, дмвл. 116.

Коротаевъ Ал. Мих. Газетный, д. Страхов. о-ва „Россія“. (Обувь).

Коротаевъ В. Е. Водоотводная, д. Полякова. (Гармоніи).

— Сем. Мих. Космодаміанскій, д. Ліанозова. (Портн.).

— Як. Ал. Тихвинскій, дмвл. 461.

Коротинъ Ив. Андр. ка. Полянка, Учит. инст. 674. 780, 823.

Короткій Алдръ Ив. ка. Кисловка, д. Синицына. 566, 582, 703, 718.

Короткова Ан. Мих. Лужницкій, дмвл. 330.

— Елиз. Ив. Красносельская, дмвл. 201.

— Мар. Ант. Конная площ., Мытн. д. 885.

Коротковъ Ал. Еф. 1 Мѣщанская, дмвл. 256.

— А. М. 1 Мѣщанская, д. Тюменова. (Колон.).

— А. И. Гавриковъ, д. Розановой. (Посуда).

Коротковъ Вас. Сем. Сокольничій, дмвл. 419.

— Вл. Фед. пор. Сивцевъ-Вражекъ, д. Кулькова. 551.

— Е. Н. Б. Черкасскій, д. Моск. куп. о-ва. (Галант.).

— Ег. Никит. Варсонофьевскій, д. Феттеръ. 688.

— Е. П. Новая пл., д. Купеч. о-ва. (Мануфак.).

— Ив. Яков. 2 Ямская, дмвл. 519, 522.

— К. К. 1 Никольскій, д. Рахлецкаго. (Сапож.).

— Кеворкъ Магардиг. Варсонофьевскій, д. Феттеръ и Гинкель.

— Матв. Ив. Хухриковскій пр., дмвл. 494.

— Мих. Ямская слоб., дмвл. 518.

— Мих. Сем. Остоженка, д. Егорова.

— Мих. Тим. М. Переяславскій, дмвл. 317.

— Ник. Вас. пор. Офицерскій, д. Давыдова. 553.

— Ник. Серг. дкт. зд. Клиникъ. 969

— Н. Ф. Моховая, д. Бенкендорфъ. (Москат.).

— Серг. Ник. Охотнорядская пл., д. ц. Св. Параскевы. (Москат.).

— Сер. Ник. Моисеевская пл., д. Карзинкина.

— Т. М. 3 Крестовскій, дмвл. 206.

— Тим. Фед. Божениновъ, дмвл. 39

— Тим. Фед. Суворовская, дмвл. 441.

Коротневъ Ал. Ал. сс. М. Сергіевскій, дмвл. 399.

— Ал. Ал. двор. 2 Краснопрудный, дмвл. 200.

— Ив. Ник. Раштская наб., д. Прусакова. 707.

— Ник. Ил. дкт. Плющиха, д. Дюверну. 765, 910, 969.

— Серг. Ал. сс. М. Колосовъ, дмвл. 188.

Коротовъ Алдръ Ег. Долгій, дмвл. 115, 267, 459.

— Мих. Георг. Смоленскій бул., соб. д. 413. 663.

— Пав. Петр. Кузнецкая, д. Морозова.

Коротыновъ Зах. Тим. Рождественская, дмвл. 376, 398.

Корочанская Лид. Владисл. Б. Тверская-Ямская, д. Шубинской. 1030.

Корочанская Ан. Вас. Курская канава, дмвл. 219.

Корочкина Агрип. Никит. Гавриковъ, д. Мухина.

— Кл. Алдр. Б. Дворянская, дмвл. 104.

Корочкинъ Вас. Петр. Налѣсный, дмвл. 264.

— Вас. Петр. Гавриковъ, д. Мухина. (Мѣшки).

Корпиковъ Ал. Ефим. 2 я Ямская, дмвл. 520.

Корпусъ Герм. Тверская, д. Елисеева. (Платье готов.).

Корсакова Ан. Конст. Савеловскій, д. Гавриловой. 772.

— Вѣра Ник. 2 Волконскій, дмвл. 66, 392.

— Елиз. Алдр. Дегтярный, д. Вѣнкова. 841.

— Л. М. Газетный, д. Страхов. о-ва „Россія“. (Меблир. комн.).

Корсакова Ольга Дм. Екатерин. площ., Екатерин. инст. 817, 847.

Корсаковъ Вас. Сем. 3-я Мѣщанская, дмвл. 259.

— Евг. Петр. Гранатный, д. Армянскихъ.

— Ник. Серг. проф. Дегтярный, д. Вѣнкова. 910, 933, 969.

— Петр. Сем. Общ. зд. Никол. ж. д. 756.

— Юр. Петр. Гранатный, д. Армянскихъ.

Корсини Алдра Алдр. Б. Молчановка, д. Херсонской. 826.

Корсовъ Готфр. Готфр. арт. Рождественка, мебл. комн. „Берлинъ“, 1202.

Корсунскій Алдръ Дм Б. Полянка, д. Никонова.

Кортамышевъ Серг. Мих. санитар. 2 й уч. Срѣтенской. 1 уч. Яузской и 2 уч. Басманной частей. 1035.

Кортлевъ Кл. Ник. 2-я Мѣщанская, д. Алексѣевск. мон. 1181.

Кортневъ Сем. Фед. Золоторожская, дмвл. 147.

Кортоновъ дкт. Плющиха, д. Дюверну. 969.

Корчагина Варв. Вас. Огородная, дмвл. 293.

— Мар. Алдр. Вятская, д. Шредеръ. 828.

— Мар. Степ. Оружейный, дмвл. 303, 388.

— Над. Вас. Домниковская, дмвл. 118.

— Нат. Ник. 2-я Сокольническая, д. Хлопотина. 886.

— Пел. Ив. Огородная, дмвл. 293.

— Праск. Ант. Красносельская, д. Писарева. (Желѣзо).

— Фекла Варл. Башиловская, дмвл. 27.

Корчагинъ Викт. Петр. Б. Якиманка, дмвл. 87, 516.

— Ег. Трофим. 8-я Сокольническая, дмвл. 418.

— Ив. Алдр. Лѣсная, аренд. 232.

— Мих. Ив. кап. Офицерскій, д. Модестова. 553.

— Ник. Вас. Доброслободскій, дмвл. 114.

— Ник. Викт. Б. Колосовъ, дмвл. 187.

— Плат. Гр. Кам.-Колл. валъ, дмвл. 17[illegible].

— С. Арбатская пл., д. Іерусал. подв. (Посуда).

— Сем. Сем. Домниковская, д. Рогова. (Желѣзо).

— Серг. Сем. Арбатъ, Іерусалимское подв. (Желѣз.-скоб.).

— Серг. Сем. Мертвый, дмвл. 241.

Корчевскій Вацл. Стан. Столешниковъ, д. ц. Рожд. Богородиц. 696.

Корчинскій Луц. Ив. дсс. Чистые пруды. д. Правл. Моск. Окр. Пут. Сооб. 748, 778.

Корчмарева Фед. Викт. Ст. Башиловка, дмвл. 26.

Коршановъ Ив. Фед. Леонтьевскій, д. Лутковскихъ.

Коршунова Тат. Ив. Срѣтенка, д. Воронцова.

Коршуновъ Варшавское шоссе, д. Аронова. 514. (Колон.).

Коршуновъ Алдръ Ив. Лихоборск. пр., дмвл. 226.

— Андр. Конст. Шереметьевскій, д. гр. Шереметьева. 1185.

— Вас. Агаф. Б. Сокольничья, дмвл. 417.

— Ег Ив. М. Спасскій, д. Нарышкина. (Сапож.).

— Ег. Мих. Рыкуновъ, дмвл. 380.

— Ник. Вас. ген.-м. Спиридоновка, квар. штаба гренад. корпуса. 549.

Коршъ Фед. Ад. Леонтьевскій, д. Катыкъ. 771, 1216.

— Фед. Евг. дсс. 2-й Ушаковскій, д. Шабардина. 776.

Корытинъ Фед. Вас. Никоновск. пр., дмвл. 283.

Корыто Вас. Конст. крг. Сущевск. полиц. домъ. 588.

— Вѣра Пет. ак. 3 Знаменскій, Срѣтенскій пол. домъ. 588, 1020.

Корюхинъ Вас. Ник. Тверская, д. Коровкина (Колбасн.)

Корягина Ек. Ник. Дурновскій, д. Морозова.

Корягинъ Андр. Ив. Хухриковск. пр., дмвл. 494.

— Кир. Серг. 2-й Проектированный, дмвл. 352.

— Фед. Ив. Семеновская, д. Морозова.

Корякинъ Гавр. Мих. Сокол. попер. прос., дмвл. 419.

— Дор. Ив. Б. Андроніевская, дмвл. 9.

— Мих. Ив. Хапиловская. соб. д. 724.

Коряковъ Ник. Вас. Воронцовская, д. Прохорова.

Косарева Агаф. Ив. Одоевскій, дмвл. 295.

— К. С. Чихачевскій, дмвл. 502.

— Пр. Андр. Огородный, дмвл. 293.

Косаревская Ол. Петр. Б. Златоустинскій, д. Стахѣева тлф. 3379. (Меблир. комн.)

Косаревскій Ив. Макс. кск. 2 Голутвинскій, д. Иванова. 584.

Косаревъ В. А. Варшавское шоссе., д. Тимофеева. (Старье).

— Д. А. Павловская, д. Ераховицъ. (Обувь).

— П. И. Огородный, д. Кесаревой. (Подр. печн. раб.).

— Ст. Пав. М. Сухар. пл., д. Платенкиной. (Сельди).

Косарь Алдра Вас. ак. Леонтьевскій, д. Кузнецовыхъ. 914, 1020.

Косарькова Нат. Ив. 1 Безымянный, дмвл. 29.

Косарьковъ Еф. Ив. 1 Безымянный, дмвл. 29.

— Ив. Петр. 3 Безымянный, дмвл. 29.

— Серг. Петр. Дубровка, дмвл. 126.

Косаткинъ А. И. Налѣсный, д. Шишелова. (Мѣдн.).

Косенко Сем. Силуан. ттс. Тверская, д. Молчанова. 696.

Косинская Евд. Ал. М. Харитоньевскій, Филарет. учил. 844.

Косинскій Алдръ Ал. діак. Новинскій, д. ц. Введенія 631.

— Викт. Ив. ген.-м. Б. Чернышевскій, д. Василенко. 1044, 1080.

Косицына Праск. Ос. Б. Ирининскій, дмвл. 160.

Косичкинъ Андр. Григ. Пустая, дмвл. 363.

— Григ. Ив. М. Каменьщики, дмвл. 168 448.

Косичкинъ Мих. Гр. Таганская площ., дмвл. 67, 447.

Коске Рич. Карл. Остоженка, д. Варвар. Акц. Общ. 817, 900.

Коскинъ Алдръ Ив. Рождественск. бул., д. Шишкина.

— Ник. Алдр. Неглинный пр., д. Ечкина. (Платье).

— Ник. Алдр. Петровскія вор., д. Трындина.

Косминковъ Ал. Павл. Б. Дорогомиловская, д. Хухрикова. 820, 804, 843.

Косовъ Викт. Алдр. архит. Крестовоздвиженскій, д. Бутурлиной. 1195.

— Мих. Ив. кск. Ходынка, Николаев. казар. 558.

— Мих. Павл. Песочный, дмвл. 152, 318.

Косолапкина Алдра Серг. Плющиха, дмвл. 329.

— Ан. Серг. Плющиха, дмвл. 329.

— Екат. Серг. Плющиха, дмвл. 329.

— Ел. Серг. Плющиха, дмвл. 329.

— Мар. Серг. Плющиха, дмвл. 329.

— Сераф. Серг. Плющиха, дмвл. 329.

Косолапкинъ Вас. Ал. Протопоповскій, д. Шахова.

— Гр. Ал. Смоленская, д. Орловыхъ. (Мануф.).

— Ив. Григ. Ружейный, дмвл. 377.

— Ив. Григ. Б. Трубный, дмвл. 476.

— Ив. Гр. Плющиха, дмвл. 329.

— Серг. Григ. Б. Трубный, дмвл. 476.

— Серг. Серг. Плющиха, дмвл. 329.

Косолапова Зоя Ив. Трубниковскій, д. Трубниковой. 836.

— Мар. Вас. 3-я Мѣщанская, д. Солдатенкова. 1063.

Косолаповъ Дм. Вас. плк. Знаменка, Александр. учил. 781.

— Ник. Мих. Цвѣтн. бул., д. Малюшина. 1177.

Косоротовъ Вл. Ив. ротм. М. Лубянка, д. Бѣляева. 583.

Косоурова Мар. Фед. Никоновск. пр., дмвл. 283.

Косоуровъ Ив. Никиф. Никоновск. пр., дмвл. 283.

— Ник. Гр. куп. Брюсовскій, дмвл. 47.

Коссило Фр. Ив. Драчевка, д. Шрамченко. (Мебл. ком.).

Коссинъ Гавр. Як. свящ. Б. Знаменскій, дмвл. 143.

Коссманъ Берта Карл. Токмаковъ, д. Струкова. 825.

— Нина Дмитр. Воронцово поле, д. № 4-й. 825, 840.

— Отто Карл., пр.пов. Воронцово поле, д. № 4-й. 710, 731, 1183.

Коссовичъ Дм. Сампс. Кречетниковскій, д. Павловича, 731, 778.

Коссовскій Викт. Каз. кск. Калашный, д. Чистякова. 822.

— Гр. Ил. Преображенская площ., д. Рѣдькина.

— Мак. Ил. Б. Никитская, д. Шапошникова. 735, 1102.

Коссовъ И. Д. масс Б. Спасская, д. Яковлева. 1030.

Костаньянъ Арк. Сем. арт. Б. Дмитровка, меб. к. „Версаль". 1221.

Костарева Мар. Ив. ж. дсс. Спасо-Песковскій, дмвл. 426.

Костаревъ Ал. Сав. ттс. Александровскій, д. Шереметевскаго. 816.

Костаревъ Ив. Сав. нс. Спасо-Песковскій, д. Костаревой. 787, 824, 842.

— Ник. Ив. кс. Хохловскій, д. Межев. канц. 726.

Костековъ Ив. Ал. Дубровки Нов. стр., дмвл. 126.

Костенецкій Алдръ Григ. пр.пов. Мерзляковскій, д. Якуниной. 731.

Костенко Вл. Юр. дкт. Страстной бул., д. Чижова. 969.

— Петр. Петр. шт.-кап. Павловская, Александр. каз. 554.

— Серг. Петр. шт.-кап. Павловская, Александр. каз. 554.

Костеревъ Ив. Ив. п.п.гр. Тверская, дмвл. 78, 450.

— Ник. Ив. п.п.гр. Тверская, дмвл. 78, 450.

— Фед. Пет. Б. Полуярославскій, дмвл. 341.

Костеревы братья Тверская, д. Костерева. (Стекло)

Костерина М. У. Селезневская, д. Травинскаго. (Моды).

Костеринъ Егор. Ив. Курносовскій, дмвл. 219, 393.

— Конст. Ник. Селезневская, д. Травинскаго. (Парикм.).

— Мих. Ив. Курносовскій, дмвл. 219, 393.

Костецкая Ел. Ос. фельдш-ца. Солянка, зд. Родовспомогат. завед. 933.

Костецкій Стан. Ос. нс. Тверск. заст., д. Техн. желѣзн. учил. 805.

Костина Евфр. Никит. 904.

— Надеж. Ник. Камергерскій д. Георгіевскаго монастыря.

— Юл. Іос. 3 Тверская-Ямская, д. Безобразова. 868.

Костинъ Вас. Алдр. Смоленская, дмвл. 413.

— Вас. Тим. п.пр.пов. Староконюшенный, д. Жиглинскаго. 735.

— Гавр. Як. Воронцовская, д. Копытина. (Портной).

— Ив. Гавр. Воскресенское шоссе, дмвл. 71.

— Ив. Гр. Б. Прѣсня, д. Ульянова.

— Пав. Вас. Б. Спасскій, дмвл. 428.

— Фед. Ник. Домниковская, д. Бровкина. (Мѣдн. зав.).

Костицынъ Ник. Дм. кап. Бутиковскій, д. Алексѣева. 544.

— Серг. Дм. кап. Зачатіевскій, д. Шерфъ. 561.

— Тих. Дм. шт.-кап. Бутиковскій, д. Ульянова. 544.

Косткинъ Ег. Ант. 1 Мѣщанская, д. Тяпкина. (Кожи).

— Еф. Андр. Токмаковъ, д. Каширина.

— Еф. Ант. Б. Ирининскій, дмвл. 160.

Костлянъ Ив. Осип. арт. Соколовскій, д. Прусакова. 1206.

Костолындинъ Ил. Іон. Налѣсный, дмвл. 264, 313.

Костомарова Ек. Андр. Костомаровскій, дмвл. 195, 342.

Кострицкій Вас. Порф. Марковскій, д. Морковкина. 570.

Кострова Ан. Ал. Девятая рота, дмвл. 106.

— Ан. Ал. Кам.-Колл. валъ, дмвл. 174.

— Зин. Карл. Садовники, д. Пронина. 847.

Костровскій Мих. Ром арт. 4-я Мѣщанская, д. Каміонко. 1204.

Костровъ Ив. Ст. Лѣсной, д. Ковригина.

Костромина Алдра Ив. Дегтярный, д. Ренева. (Переплет.).

— Варв. Сем. Дѣвкинъ, д. Терихова. 835, 856, 1132, 1051.

Костромская льняная ман-ра Богоявленскій, д. Волоколамскаго монастыря.

Кострюковъ Алдр. Алдр. Охотный р., д. Мѣщанскаго о-ва.

— Вас. Григ. Протопоповскій, дмвл. 355.

Костъ Алдр. Андр. Б. Златоустинскій, д. Стахѣева. (Краски).

— Тереза Кар. Варсонофьевскій, д. Фиттеръ-Шикъ.

Костыгинъ Фед. Ив. Банный, дмвл. 20.

— Фед. Ив. Банный, д. Морозова.

Костылевъ Дм. Ник. ттс. Н. Лѣсной, д. Ковригина. 725.

— Петр. Павл. кск. Филипповскій, 17, 485.

Костыревъ Ф. Тишинскій, д. Нихаминой. (Сапожн.).

Костюковъ Гавр. Сем. Астраханскій. д. Калинина. 572.

Костякова Екат. Андр. куп. Гагаринскій, дмвл. 78.

Костяковъ Ал. Вл. арт. Б. Палашевскій, д. Добычина 1221.

— Кондр. Евдок. Б. Александровская ул., дмвл. 3.

— Матв. Пет. Гагаринскій, д. Костяковой.

— Серг. Ив. Пименовскій, дмвл., соб. д. 328, 1142.

Костяницына Алдра Мих. Мясницкая, д. Бахрушина.

Костяницынъ А. В. Калужская, д. Ратникова. (Колбасн.).

— Ив. Вас. и К^{0} Петровка, д. Хомякова. (Писчебум.).

Косцова Тат. Ем. Газовская, дмвл. 79, 273.

Косьминская Д. П. Александровскій, д. Черепенниковой. (Колон.). 515.

Коссъ и Дюръ Мясницкая, д. Давыдовой. (Цементъ).

Косяковъ Пав. Дм. Софійка, д. ц. св. Софіи.

Котелинъ Петр. Ив. Петр. Парковская, дмвл. 322,

Котельникова Ел. Ив. п.п.гр. Всѣхсвятская, дмвл. 73.

— Елиз. Ив. п.п.гр. Софійская набер., дмвл. 425.

Котельниковъ А. С. Семеновскій, д. Астахова. (Портн.).

— Влад. Ник. Срѣтенскій бул., д. Россія кв. 1.

Котельскій А. В. М. Путинковскій, д. 1-й жен гимназіи. (Столовая.)

Котковскій Ник. Викт. кс. Мясницкая, зд. почтамта. 572.

Котлецовъ Алдр. Ал. п.п пов. Калошинъ, д Фельдштейнъ. 735·

Котлова Ольга Вас. фельдшерица Садовая-Кудр. Софійск. дѣт. больн. 933.

Котловъ Андр. Ив. Воронцовская, д. Жигунова. (Желѣзо).

Котляревскій Серг. Андр. Садовая-Кудринская, дмвл. 135, 763, 816.

Котляревъ Алдр. Андр. Пречистенскій бул., дмвл. 349, 284, 349, 385

— Алдр. Андр. пр. пов. Антипьевскій, д. Яньшинова 731.

Котляревъ Ал. Ал. М. Молчановка, дмвл. 249.

— Серг. Евламп. 710.

Котова Алдра Антип. Щипокъ, дмвл. 512, 439.

— Анна Сав. Гавриковъ, д. Брантъ. (Булочн.).

— Варв. Ник. Преображ. пл., с. д. 882.

— Домна Сем. Кожевнич.-вражекъ, дмвл. 111, 182.

— Е. И. М. Алексѣевская, д. ц. Алексія. (Бѣлошвейн.).

— Евг. Степ. М. Спасская, дмвл. 428.

— Екат. Ив. Пречистенка, д. Хлудова. 847.

— Екат. Сем. Якиманка, д. Коробкова. 847.

— Кл. Ил. 'куп. Бережки, дмвл. 31.

— Клавд. Ил. М. Тихвинскій, дмвл. 461.

— Лид. Георг. Остоженка, дмвл. 305.

— Над. Ермил. Б. Колосовъ, дмвл. 187.

— Ол. Ник. Кам. Колл. в. дмвл. 173.

— Ол. Ник. Б. Оленій просп. дмвл. 296.

— Пр. Ив. купч. Рыбниковъ, дмвл. 379, 442.

Котовичъ Андр. Конст. архит. Орликовскій, д. Орлика. 1195.

— Ил. Фед. кс. дкт. Б. Никитская, д. Домовл. О-ва. 552, 764, 916, 931, 969.

Котовщиковъ Анат. Мих. дкт. Николо-Ямская, д. Александрова. 922, 932, 969, 1137.

Котовъ Алдр. Пет. Ладожская, дмвл. 222.

— Ал. Вас. Тверская, д. Фальцъ-Фейнъ. (Шляпы).

— Ал. Вас. Колокольниковъ, д. Симонова.

— Ал. Макс. Плющиха, д. Ангирасъ.

— Вас. Анд. Стремянскій, д. Котова.

— Вас. Вас. Волхонка, дмвл. 66, 712.

— Вас. Вас. Конн. площ. дмвл. 189.

— Вас. Вас. Кузнечный, дмвл. 217.

— Вас. Вас. Лебяжій, дмвл. 223.

— Вас. Вас. Арбатъ, д. ц. св. Троицы. (Бюро похорон.).

— В. В. Лѣнивка, д. Прохоровой. (Бюро похорон.).

— Вас. Евтихіев. діаконъ на ваканц. псаломщ. 673.

— Вас. Ст. Волхонка, д. кн. Голицына. 807.

— Георг. Вас. Рыбниковъ, соб. д. (Шляпы).

— Ег. Ив. Лѣсная, д. Шерупенкова.

— Ив. Ив. Космодаміанскій, д. Ліанозова.

— Ив. Ив. кс. Госпитал. Воен.-фельд. школа. 784, 879, 880.

— Ив. Лавр. М. Спасскій, д. Нарышкина. (Прачеч.).

— Ив. Ос. Б. Серпуховка, д. Карпова 758.

— Конст Пав. куп. 900.

— Л. С. Тверская, д. Дубровиныхъ. (Меблир. ком. „Россія“).

— Мих. Сем. Еропкинскій, д. Сорокиной. 903.

— Мих. Сем. дкт. Денежный, д. Дружинина. 912, 969, 1147.

— Ник. Алдр. п.п гр. Проектированный, соб. д 901, 865, 1063,.

Котовъ Ник. Ив. Драчевка, д. ц. Николая Чудотворца. (Зонты).

— Пав. Алдр. Преображенское, д. Котова. 1064.

— П. Г. Даниловская, д. Жуковыхъ. (Сукон. фабр.).

— Пав. Конст. куп. Саввинскій, дмвл. 381·

— Пет. Вас. куп. Селиверстовъ, дмвл. 394, 432.

— Серг. Ник. М. Харитоньевскій, дмвл. 490.

— Фед. Ник. п.п.гр. Сущевская, д. Збукъ. 1147.

Котомкинъ Лѣсной, д Иванова. (Мука).

— Мих. Ег. Сущевская, д. Лошаковой. (Колон.). 518.

Котрба Іос. Іос. арт. Щемиловка, д. Финляндскаго. 1206.

Коттонъ Іос. Ив. Камергерскій, д. Массъ. (Освѣщ. газ.).

Кострелъ Ег. Ег. Зацѣпск. туп., дмвл. 139.

Кофманъ Ал. Алдр. Шаболовка, д. Городск. О-ва. 15. 605.

— Анна Ник. Кам.-Колл. в., дмвл. 169.

— Ф. Бутырская, д. Блинниковой, (Колбас.).

Кофтуненко А. Ф. Театральный пр., д. С.-П.-Б. Страх. О-ва. (Парик.).

Кофьянъ дкт. Лялинъ, д. Малюшиныхъ. 1010.

Кохановскій Владисл. Мих. Головинъ, д. Раевой и Кузьмина. (Колбаса).

Кохановъ Мих. Алдр. сс. Б. Дмитровка, д. Театр. конторы. 538.

Кохарева Анна Тих. фельдш-ца Грибоѣдовскій, д. Карпенко-Бережецкой. 923.

Кохарева Анна Тих. ак. Пречистенск. пл., с. д. 588, 1020.

Кохманскій Вяч. Симфор. тс. Моховая, д Рос. о-ва застрах. капит. и доход. 791, 802, 1048, 1054. 1061.

— Евг. Вяч. г. Симферополь. 802.

Кохно Андр. Вас. дант. Стрѣлецкій, д. Журавлева. 1010.

— Евг. Алдр. шт.-ротм. Штатный, д. Лутрейнъ 557.

Кохнова Люб. Юл. Погодинская, д. Воронецъ. 1113.

— Нина Висс. Погодинская, д. Воронецъ. 842, 1113.

Коховская Екат. Пав. М. Николо-Песковскій, д. Шемшурина. 860.

Кохтева Пел. Макс. Таганск. пр., д. Базыкиныхъ. (Мясо).

Кохтевъ Ал. Вас. Б. Дровяной, дмвл. 125.

— Андр. Иван. Голиковскій, д. ц. Климента. 597, 600.

— Гавр. Вас. Арбатъ, д. Старицкаго. (Гастроном.)

— Мих. Ал. Самот.-Садовая, д. Васильева. (Мясо).

Кохъ Алдра Дм. Крестовоздвиженскій, д. Лисснеръ 1082, 1107.

— Генр. Богд. Крестовоздвиженскій, д. Посылиной.

— Григ. Генрих. пдпрч. Павловская, Александр. казармы. 553.

— Елиз. Дм. Воздвиженка. д. Росс. Страх. О-ва, кв 54.

— Карль Вас. Долгоруковскій, д. Субботина 689.

Кохъ Карлъ Карл. Полуярославскій, с. д. 202, 341, 689.

— Конст. Франц. паст. Космодаміанскій, д. Лютер. ц. 690.

Коцынъ Макс. Бор. дкт. Лопухинскій, д. Домовл. Т-ва, 602, 969. 136.

Коцыткевичъ Каз. Ад. кск. 693.

Кочаковскій Ник. Вас. гс. ст. Шереметево соб. д. 571.

— Пав. Вас. кск. Калаечевская, д. Богомолова. 570.

Кочановъ А. Л. М. Кисельный, д. Морозова. (Электр. звонки).

Кочевицкій Влад. Вас. дкт. Левшинскій, д. Михайловой. 767, 907, 969.

Кочевъ Вас. Ник. Дубровки, Нов. Стр. дмвл. 126.

Кочегаровъ Макс. Никиф. п.п.гр. Тверск. бул., дмвл. 457.

Коченковъ Лѣсная, д. Ларіоновой. (Булоч.).

Коченовъ Дм Вас. 3 Сокольническая, дмвл. 416, 417, 422, 590, 593, 597, 869, 1063.

— Мих. Ив. куп. Гавриковъ, дмвл. 76.

Кочергина Ек. Андр. 1-й Монетчиковскій, дмвл. 250.

Кочергинъ В. Г. Бол. Семеновская, д. Чижовой. (Галант.).

— Сер. Пав. Коровій валъ, д. Блонштейнъ.

Кочерыгинъ Ник. Конст. Сухаревская пл., д. Элькинда. 550.

Кочеткова Пел. Арсен. Долгоруковская, дмвл, 117.

— Пелаг. Тим. Дачный, дмвл. 103.

— Тат. Гавр. Кривой, дмвл. 209.

Кочетковъ Артем. Конст. Ямск. слоб. пер. № 9, дмвл. 522.

— Вас. Ив. ст. Москва, Моск.-Яр.-Арх. ж. д. 757.

— Вас. Ст. Трифонов. туп. д. Кузьминой. (Колон.).

— Куз. Ник. Цвѣтн. буд., д. Салтыкова. (Мебл. комн.).

— Никиф. Як. Сѣнная, д. Зотовыхъ. (Колон.). 520.

— Ст. Ег. Юшковъ. д. Александрова. 1099.

— Як. Никит. Кузнецкая, д. Бакланова.

Кочетовская 2 Екат. Влад. арт. Самотецкій бул., д. Иванова. 1203.

Кочетовская 1 Ол. Влад. арт. Садов.-Каретная, д. Буховцева. 1203.

Кочетовская-Демюръ Екат. Вл. 836.

Кочетовъ Алдр. Петр. Бол. Панская, дмвл. 309.

— Андр. Сем. Тишинская площ., домъ Ерофеевой.

— Ан. Павл. Вадковскій, дмвл. 52.

— Дм. Гавр. 3 Монетчиковскій, дмвл. 250, 251.

— Ив. Серг. Б. Знаменскій, д. Блохина. (Нитки.).

— Ник. Раз. Хлѣбный, д. Эпштейнъ. 1219.

— Сем. Пет. Краснохолмская наб., д. Пашкевича.

— Фед. Иван. Бахметьевская, Инжен. учил. 778.

Кочетыгова Вѣра Ив. Денежный, дмвл. 61, 109.

Кочетыговъ Ив. Ив. Петр.-Разумовск. пр., дмвл. 322.

Кочешковъ А. Охотнорядская пл., д. Патрикѣева.

— Алдр. Ник. Павловская, дмвл. 307.

— Алдр. Ник. Пименовская, домъ Малюшина.

— Алдр. Ник. Б. Мартыновскій, дмвл. 237.

Кочи А. 2 Маріинскій, дмвл. 236.

Кочкинъ Бор. Петр. пор. 2-й Монетчиковъ д. № 10. 557.

Кочкова Мар. Андріан. Разгуляй, домъ Гвоздева.

Кочминъ Дм. Фед. Госпитальный, домъ Кургановой. (Колон.). 521.

Кочнева Ан. Плат. Бол. Алексѣевская, дмвл. 6, 490.

— Мелан. Макс. 1-й Волконскій, дмвл. 65.

Кочневъ Анис. Вас. Воротниковскій, д. Гришина. (Футляры).

— Ив. Вас. сс. Мясницкая, зд. Почтамта. 568, 636.

— Пав. Ан. Ольховская, домъ Сахацкихъ. (Бондар.).

Кочнова Мар. Ник. 8 Сокольническая, дмвл. 418.

Кочновицкій Франц. Ант. архит. Савеловскій, д. Лапина. 1195.

Кочновъ Ал. Егор. Сокольничій, дмвл. 419.

— Ег. Степ. Ямская слоб., дмвл. 518.

— Ег. Степ. Пыховъ пр., дмвл. 365.

— Ив. Степ. Ямская слоб., дмвл. 518.

Кочубей Макс. Пет. Бол. Прѣсненская, дмвл: 360.

Кочуковъ Бор. Вл. Козицкій, д. Город. типогр. 605, 1147.

Кочурина Екат. Фед. Скорняжный, дмвл. 409.

Кочуринъ Е. М. Скорняжный, д. Кочуриной (Дезинф. печи).

— Конст. Ив. Балканскій, д. Орлова.

Кочуровъ Ил. Иван. Городскія бойни. 604.

Кошаева Екат. Ник. Селезневская, дмвл. 394.

Коше Мар. Людв. Н. Божедомка, Екат. инст. 817.

Кошева Бронисл. Эд. арт. Мал. Дмитровка, д. Максимова. 1217.

Кошевскій Ник. Ник. ка. Каланчевская пл., зд. Таможни 709.

Кошелева Анна Ив. Татарская, домъ Анучкина.

— Екат. Ник. Садовая-Кудрин., здан. Вдовьяго дома. 1104.

— Ольга Ив. Садов.-Кудринская, Вдовій домъ. 1053.

Кошелевъ Ал. Гер. Бер. р. Москвы, дмвл. 31.

— Влад. Евд. Б. Тверская-Ямская, д. Войнова. (Галант.).

— Назаръ Ег. Покровка, домъ цер. Іоанна Предт.

— Пав. Мат. Вознесенская, д. Боркенфельдтъ.

— Тим. Егор. Воронья, д. Хромова.

Кошечкинъ Ив. Ал. архит. Староконюшенный, д. Блохина. 1195.

Кошке Марія Камергерскій, д. Толмачевой. (Плат. дѣт.).

— Фрид. Фрид. Камергерскій, домъ Массъ.

Кошкина Екат. Серг. Софійск. набер. Маріинск. женск. уч. 821.

Кошкинъ Т. В. Москворѣцкая, домъ Татарникова. (Табач.).

Кошурниковъ Ив. Дм. Бол. Никитская, д. Семенковичъ. (Табачн.).

Краакъ Эрн. Алдр. Покровка, д. Карзинкиныхъ. 690.

Кравецкій Левъ Людв. архит. Даевъ, д. Силуановой. 1195.

Кравецъ Моис. Изр. Даевъ, д. С.-Петербург. Страх. О-ва.

— Моис. Изр. Срѣтенка, д. Шохиной. (Часы).

— Тар. Пав. Мерзляковскій, д. Гиршъ. 777, 1129.

Кравковъ Петр. Вик. шт.-кап. Лѣсная, д. Миняева. 564.

Кравцовъ Алдр. Алдр. М. Никитская, д. Ананьиной. 604.

— Ал. Як. Каланчевск. пл., Николаев. вокз. д. № 13. 756.

— Вас. Плат. п.п.гр. Хлудовскій, д. Переплетчикова. 795.

— Вас. Плат. Воскресенскій пр., д. Донского. 835.

Кравцъ Влад. Ал. пдпр. Офицерскій, д. Кравцова. 554.

Кравченко Алдра Ник. Палиха, дмвл. 308.

Кравчукъ Авкс. Павл. Никольскій, дмвл. 279.

Краевская Ол. Ст. Екатерининская пл., Учил. Орд. св. Екатер. 816.

Крайнева Алдра Ив. Николо-Ямская, д. Прохорова. (Моды).

Крайновъ Е. Ф. 2-я Ямская, д. Дмитріева. (Извозъ).

Краль Руд. Оружейный, д. Лобозева. (Портн.).

Крамеръ Тверской бул., д. Яголковскаго. (Корсеты).

— Алдр. Генрих. дкт. 767.

— Алдра Мих. дант. Тверская, д. Фальцъ-Фейнъ. 1010.

— Генр. Вильг. дкт. Б. Царицынская, зд. Клиникъ. 910, 969.

— Георг. Конст. дант. Богоявленскій, д. Чижовыхъ. 929, 1010.

— Елиз. Вас. Гагаринскій, д. Шлиппе. 788.

— Елиз. Мих. Покровка, д. Васильева.

— Елиз. Фед. Покровка, д. Васильева. (Шляпы).

— Ол. Ник. дкт. Арбатъ, д. Тишенинова. 969.

Краммъ Ник. Эд. Лужниковская, дмвл. 229.

Краморевскій Мих. Фед. кск. Влад.-Долгоруковская, д. Булыгинской. 779.

Краморевъ Влад. Аф. Штатный, дмвл. 510.

— Ник. Алдр. дкт. Бол. Никитская, д. Ранцевой. 924, 927, 970.

Крамюръ Н. А. дкт. Леонтьевскій, д. Ранцевой. 970.

Крандіевскій Вас. Аф. п п.гр. Медвѣжій, д. Михайлова. 579.

Кранихфельдъ А. П. дант. Тріумфальная-Садовая, д. Персицъ. 1010.

Кранкинъ Алдр. Ал. Новая площ., д. Торг. лавк. въ Кит. ст. (Платье).

— Мих. Вас. М. Черкасскій, д. Калязмон. (Платье гот.).

Крапивина Антон. Фед. Конная пл., Морозовск. больн. 931.

— Соф. Фед. Б. Никитская, зд. Университета. (Хим. лаборат.). 831.

— Таисія Алдр. Дѣвичье поле, Город. Сирот. домъ. 1107.

Крапивина Юл. Фед. Соломен. стор. пр., дмвл. 422.
Крапивинъ Алдр. Фед. ттс. Дмитровка, д. Благородн. Собранія. 696.
— Вл. Гавр. инж.-техн. Леонтьевскій, Кустарный музей. 1190.
— К. Ф. 3-й Коровій, д. Волкова. (Постоял. дворъ)
Крапивинъ Сер. Гавр. ттс. Моховая, зд. Университета. 769, 1129.
— Серг. Гр. Бол. Никитская, Универс. Химич. Лабор. 816.
— Фил. Ив. куп. Балчугъ, дмвл. 19, 162.
Крапивскій Ник. Алдр. за Серпуховск. заст., Психіатр. больн. 913.
Крапоткина Алдра Ал. Бол. Казенный, д. Шашиныхъ. 829.
— Евл. Ампл. кн. Кречетниковскій, дмвл. 207, 475.
— Над. Серг. кн. Трубниковскій, соб. домъ. 878,
Крапоткинъ Ампл. Серг. кн. ттс. Трубниковскій, соб. д. 723.
— Як. Бор. Каланчевская, д. Богомоловой (Колон.). 522.
Красавина Кл. Алдр. Лаврентьевская, д. Басовой. (Галант.).
— Ол. Алдр. Земляной валъ, дмвл. 384.
Красавинъ Ал. Вас. Лялинъ, д. Красавина.
— Ал. Вас. Вознесенская, д. Дементьевой. (Мясо).
— Ал. Вас. Неглинная, д. Прибыловой. (Скобян. тов.).
— Ал. Иллар. Ивановская, д. Игнаткина. (Колон.). 523.
— Вас. Осип. Николо-Ямская, дмвл. 16, 276, 277, 304, 390, 518, 608.
— Вас. Осип. Т-во Николо-Ямская, св. доиъ. (Металлы).
— Вас. Осип. Неглинная, д. Коммисарова. (Желѣзо).
— Ив. Осип. Б. Черкасскій, д. Хаджи-Конста. (Мѣдн. изд.).
— Ив. Осип. Кузнецкая, дмвл. 214, 608.
— Ил. Ив. куп. Сорокоумовскій, дмвл. 425.
— Мих. Фед. п. пр. пов. Садовая, д. Хлудова. 735.
— Серг. Вас. Красносельская, д. Шихина.
— Серг. Вас. Красносельская, д. Ивановой. (Мясо).
— Серг. Осип. м. Каменьщики, дмвл. 168, 712.
— Фед. Ан. Камеръ-Коллеж. вал., д. Шугаева.
— Фед. Андр. Бол. Дорогомиловская, д. Волкова. (Экип. прин.).
Красавцевъ Вас. Вас. 8 Сокольническая, дмвл. 417.
Красавчикова О. А. Коровій валъ, д. Любушкиныхъ. (Мебель).
Красавчиковъ Дм. Фед. Маросейка, д. Кайсарова. (Колон.). 524.
Красильникова Ан. Куз. Михалковское шоссе, дмвл. 245.
— Ир. Ив. 2-я Сокольническая, дмвл. 416.
— М. Н. Цвѣтной бул., д. Малюшина (Платья дам.).
— Нат. Ал. Долгоруковская, дмвл. 116.
Красильникова Праск. Ал. Долгоруковская, дмвл.. 116.
Красильниковъ Дм. Ал. Долгоруковская, дмвл. 116.
— Дм. Ив. Иверскій пр., дмвл. 154.
— Никита Петр. Земляной валъ, д. Варенцова.
— П. Ф. Воронцовская, д. Осиповой. (Мануфакт.).
— Фед. Серг. крг. Денежный, д. Степанова. 700.
— Федос. Ал. Зацѣпскій валъ, д. Голубева. (Желѣзо).
Красильниковы братья Тверская, д. Сушкина. (Гастрон.).
Красильщикова Алдра Ал. Маріинскій, дмвл. 236.
— М. И. насл. Никольская, д. Чижовыхъ. (Мануф.).
Красильщиковъ Фед. Мих. п.п.гр. М. Никитская, соб. д. 916.
Красиновская Евд. Ег. Никольскій, д. Житкова.
Красинскій Корн. Ник. Ермаковская, зд. Убѣжища. 923.
— Петр. Ал. Арбатъ, д Бобылевыхъ.
Красинцева Соф. Дм. Грибоѣдовскій, д. Попова. 872.
Красинъ Ал. Макс. Цвѣтной бул., д. Глумовыхъ.
— Ал. Макс. Ильинка, Стар. Гостинный дворъ. (Мѣняльн.).
Красицкій Валер. Григ. кск. Банный пр., д. Чулкова. 710.
— Леон. Гавр. Божедомскій, д. Келлеръ. 695.
Краскевская Вал. Ал. Лубянскій пр., дмвл. 228, 229.
Красковскій Алдръ Ив. Плющиха, дмвл. 329.
— Вас. Ег. Лубянскій туп., дмвл. 229.
— Влад. Вас. куп. Уланскій, дмвл. 478.
Красне Я. В. дант. Петровскій бульв., д. Депре. 1010.
Красникова Агаф. Ил. Стар. Слободка, дмвл. 434.
Красниковъ Ник. Карп. Сокольничій, дмвл. 415, 419.
Краснинскій К. Ф. Сокольничье шоссе, д. Парамоновой. (Писчая бум.).
Краснобаева Елиз. Род. Павловская, дмвл. 102, 176, 307.
— Пел. Род. Павловская, дмвл. 102, 176, 307.
Краснобаевъ Тим. Петр. Воронцово поле, д. ц. св. Николая. 931.
— Тим. Петр. нс. Ст. Басманная, д. Реброва. 795, 970.
Краснова Ан. Епиф. Руновская наб., дмвл. 378.
— Ан. Ив. арт. Никитскія вор., д. Емельянова. 1105.
— Лид. Ив. Трубный, д. Косолапкина. 630.
— Мар. Сем. Бер. р. Москвы, дмвл. 30.
Красновская Мар. Вас. Добрая Слободка, дмвл. 114.
Матр. Ив. Гагаринскій, дмвл. 78.
Красновскій Вит. Аник. свящ. Николо-Ямская, д. ц. Алексія. 628, 876, 887.
— Ив. Аник. сс. дкт. Арбатскій полиц. домъ. 587, 970.
Красновскій Ив. Вас. свящ. Вознесенская, зд. Елизавет. инст. 686, 818.
— Мих. Алдр. Вятская, дмвл. 75.
— Ник. Аникит. свящ. Пустая, д. ц. Воскресенія Христова, что въ Таганкѣ. 635, 838.
Красновъ Алдръ Макс. Калужская, зд. 1-й Городск. больн.
— Алдръ Пет. Бер. р. Москвы, дмвл. 30.
— Вас. Матв. Тетеринскій, дмвл. 460.
— Ив. Алдр. Лѣсная, дмвл. 232.
— Ив. Алдр. Б. Грузинская, д. Балашевыхъ. (Мясо).
— Ив. Арт. Н. Басманная, д. Деревщикова. (Малярн.).
— Ив. Дм. Б. Екатериненскій, дмвл. 131.
— Ник. Вас. кск. Б. Трубный, д. Касаткина, 692.
— Степ. Вас. Б. Дворянская, д. Курганова.
— Степ. Вас. Тверская, д. Синицына. 525. (Колон.).
— Степ. Мих. Зацѣпа, дмвл. 138.
— Степ. Мих. Б. Знаменскій, д. Глазной больн. (Рогожи).
— Тим. Карп. Красносельскій, дмвл. 203.
— Тим. Карп. Переяславская, дмвл. 263, 316.
— Тим. Карп. Чихачевскій, дмвл. 502.
— Т. К. Бутырская, д. Рожкова. (Живопис.).
— Фед. Пот. Бер. р. Москвы, дмвл. 30.
— Фед. Серг. Екатерининская, дмвл. 130.
Красноглазовъ Вл. Петр. Спасск. туп., дмвл. 430.
— Вл. Петр. сс. дкт. У Красн. вор., д. Гуськова. 846, 918, 919, 929, 942, 970. 1037.
Красногорскій Федос. Григ. Зацѣпскій туп., д. Феоктистова· 1082.
Красноложкинъ Ив. Леонт. Живаревъ, дмвл. 134, 352, 355.
Красноперовъ Ил. Пав. Тріумфальная Садовая, д. Савостьянова
Краснопольская Лид. Ив. Пречистенка, д. Воскресенскаго. (Моды).
Краснопольскій Григ. Ал. нс. Протопоповскій, д. Чуриловой. 709.
— Левъ Вас. свящ. За Калужск. заст., зд. Андреевск. богад. 634.
Краснопѣвцева Мар. Степ. Б. Козихинскій, дмвл. 183.
Краснопѣвцевъ Вас. Ив. Б. Знаменскій, дмвл. 143.
— Вас. Ив. кск. Мясницкая, зд. Почтамта. 568.
— Ив. Вас. сс. Садов. Ермолаевск. д. Титова. 803.
Краснопѣвцевъ Ник. Ив. кск. Мясницкая, Стар.-Почтам. 702.
— Ник. Ник. Н. Лѣсной, д. Бѣлевича-Станкевича. 716.
Краснощековъ Кап. Фед. Брестская, дмвл. 44, 452.
Красноярцевъ Вас. Гр. дкт. Брестская, д. Сытова. 928, 970, 1101.
Краснушкинъ Пав. Вас. эсаулъ. Ходынка, Никол. каз. 558.
Красныя казармы. Краснохазарменная, дмвл. 198.
Краснянскій Конст. Петр. кс. Смоленскій бул., д. Мишке. 718.

Красовская Ан. Кап. Солянка, Сирот. Инст. Имп. Ник. I. 821.

— Мар. Никит. Лазаревскій, дмвл. 203

— Над. Петр, Софійск. наб., Маріинск. женск. учил. 821.

— Тат. Петр. Софійск. наб., Маріинск. женск. учил. 821.

Красовскій Алдръ Ив. Ружейный, дмвл. 377.

— Арс. Павл. ка. Сивцевъ Вражекъ, д. Сарандинова. 710.

— Вас. Андр. п. пр. п. Шереметевскій, д. гр. Шереметева. 735.

— Вит. Апол. Срѣтенскій бул., д. Стр. О-ва. Россія. 1038, 1135.

— Вяч. Матв. ка. Монетчиковскій д. Челякова. 703.

— Ив. Фед. арт. Покровка, д. Голубевой. 1214.

— Мих. Ант. ген.-м. Пречистенка, д. № 25. 563.

— Мих. Іос. сс. Хохловскій, д. Межев. Канц. 726.

- Петр. Іос. инж. п. с. Б. Спасскій, д. Лапина. 778.

— Петр. Фед. архит. Лазаревскій, соб. д. 1195.

- Фед. Ник. инж. кск. Гороховская, Конст. Межев. Инст. 728.

Красулина Агаф. Евстигн. Ильинская, д. Шапошникова. 526. (Колон.).

Красулинъ Сем. Ив. Ср. Кадашевскій, дмвл. 162.

Красусскій Алдръ Конст. пдплк. Новинскій бул., д. Самуйловича. 559.

— Вяч. Адам. сс. Солянка, Воспитательн. д. 540, 543, 820.

Краса А. С. Петровскій бул., д. Сысоева. (Чул. вязал.).

Красюкъ Ник. Алдр. Собачья площ., д. Герцикъ. 786, 970.

Кратина Вяч. Игн. арт. Б. Дмитровка, д. Нейдгартъ. 1206.

Кратчъ и Померанцева Хрущевскій, д. Гунстъ. (Квасъ).

Кратъ Ив. Арх. ка. Тихвинскій, дмвл. 461, 804, 837.

Краузе А. Банковскій, д. Мин-ва Финансовъ. (Живоп.).

— Алдръ Андр. Житная, д. Яковлева. 598.

— Гедеонъ Фридр. Софійка, д. Захарьина.

— Евг. Авг. сс. Доброслободскій, д. Яни. 794, 856.

— Оск. Адол. Вознесенская, д. церк. Михаила. 794

— Руд. Вильг. нс. Никитская, д. Элькина. 718.

— Фед. Фед. Б. Грузинская, д. Гуслистова.

Крафтъ Анна Льв. Петровскій бул., д. Катуаръ. 1067, 1080.

— Берта Авг. масс. Бутырскій пр., д. Гаевскаго. 1030.

— Вик. Фед. ттс. Песочный, д. Струкова 575.

— Мар. Адр. Гранатный, дмвл. 81, 92.

Крахтъ Конст. Фед. пр. п. Парижъ, ул. Шартрезъ, 4. 731.

— Ник. Ник. Б. Бронная, д. Гиршъ. кв. 62.

— Эрнстъ Генр. Б. Казенный, д. Гусевой.

Крашенинникова Алдра Алдр. Б. Дорогомиловская, дмвл. 121.

Крашенинникова Варв. Ил. Кам.-Колл. в. дмвл. 175.

— Ек. Павл. Криво-Рыбниковъ, дмвл. 210.

— Ол. Дм. Молчановка, д. Ладыгиной, 832.

— Соф. Фед. М. Каменьщики, дмвл. 168.

Крашенинниковъ Алдр. Агаф. Холщевниковъ, дмвл. 379, 493.

— Алдръ Ив. М. Полянка, д. Бахрушиныхъ.

— Андр. Ник. Чисто-прудный бул., дмвл. 333, 502.

— Андр. Ив. М. Дорогомиловская, дмвл. 123.

— Вас. Алдр. Б. Знаменскій, д. Знам. монаст. (Картонъ).

— Вас. Ал. 2-я Мѣщанская, д. Шабановой.

Вас. Фед. М. Каменьщики, дмвл. 168.

— Григ. Вас. Шапочный, дмвл. 506.

— Еф. Полик. Солянка, д. Еремѣевыхъ.

— Ив. Вас. куп. М. Каменьщики, соб. д. 652.

— Ив. Ив. Бѣлаго гор. пр., дмвл. 52.

— Ив. Ник. Чистопрудный бул., дмвл. 333, 502.

— Ив. Фед. М. Каменьщики, дмвл. 168.

— Мих. Ник. Воздвиженка, д. Росс. Страх. О-ва, кв. 36.

— Ник. Алдр. Б. Дорогомиловская, дмвл. 121.

— Ник. Андр. М. Палашевскій, дмвл. 308.

— Ник. Ив. 1-я Мѣщанская, д. Калабашкина. (Маляр.)

— Пет. Ив. п.п.пов. Савеловскій, д. Колобашкина. 735.

— Серг. Алдр. Б. Дорогомиловская, дмвл. 121.

— Серг Андр. Б. Палашевскій, дмвл. 333, 308.

— Серг. Андр. Тупой, дмвл. 477.

— Серг. Андр. куп. Сытинскій, дмвл. 446.

— Серг. Андр. Чистопрудный бул., дмвл. 502.

— Серг. Сем. Селезневская, дмвл. 393.

— Серг. Сем. 2-й Маріинскій, дмвл. 236.

— Фед. Ник. Никитская, зд. Университета. 769, 816.

Крашникова Алдра Ник. Б. Кондратьевскій, дмвл. 189.

Краюшкинъ Ив. Серг. Охотнорядская пл., д. Журавлева. (Рыба).

Кребіонъ Генн. Ник. дкт. Зубовскій б., д. Фидлеръ. 767, 970, 869.

Крегеръ Эдм. Ив. Долгоруковская, д. Лебедева. 582.

Крейзманъ В. К. Филипповскій, д. Кулешова.

Крейманъ Рих. Фр. Петровка, д. Самарской. 790.

— Фр. И. 790.

Крейнесъ Як. Наум. Денежный, дмвл. 109, 467.

— Я. Н. и К⁰. Акц. О-во Ильинка, д. Троицкой Лавры (Аффинер.).

Крейнъ Дав. Серг. арт. Петровка, д. Коровина. 370, 812, 1206.

Крейтлеръ Луиз. Фед. задн. Прудовая аллея, дмвл. 358.

Крейтнеръ Адольфъ Эмиль М. Гнѣздниковскій, д. Спиридонова.

Крейцбергъ Вал. Фед. Никитскій бул., д. Чистякова. (Драпри).

Крейцеръ Петровка, д. Рудаковой. (Бѣлье).

— Б. И. Мясной, д. Пушкова. (Мѣха).

Крелъ Як. Кондр. Красносельскій, дмвл. 202.

Кремеровскій Табіасъ Хаим. Воронья, д. Андреева.

Кремеръ Алдр. Яковл. Б. Харитоньевскій, дмвл. 489.

— Вольдем. Тверская, д. Толмачева.

— Мар. Яков. Б. Харитоньевскій, д. Кремеръ. 489, 851, 856.

— Ник. Яковл. Б. Харитоньевскій, дмвл. 489, 800, 900.

— Ок. К. ген.-адъют. 1081.

— Юл. Яковл. Б. Харитоньевскій, дмвл. 489.

Кремишенскій Алдръ Ник. гс. Сокольничья, д. Степановой. 710.

— Сер. Ник. кск. Сокольники, Новая стр., 3-я ул, д. Хохлова. 570.

Кремлевъ Аф. Пет. Н. Басманная, д. Каменской. 527. (Колон.).

— Серг. Алдр. Б. Лубянка, д. Срѣтенскаго монаст. (Книги).

Кремль (Лошманова Нат. Сав.) Неглинная, д. Прибыловой. (Мебл. ком.).

Кремневъ Гавр. Сем. кр. Яковлевскій, соб. д. 240, 384, 517, 1087.

Кремянскій Алдръ Георг. ттс. г. Вологда. 694.

Кренбергъ Юл. Пет. М. Девятинскій, дмвл. 107, 208, 350.

Кренгаузъ Лейба Еселев. Б. Знаменскій, д. Усачева.

Кренигъ Л. Китайскій пр., д. Политех. муз. (Гастрон.).

— Людвигъ. Космодаміанскій, д. Егорова.

— О. А. дкт. Солянка, д. Расторгуева. 970.

Креницынъ Григ. Ник. ттс. Чудовская, д. Свѣшниковыхъ. 567.

Кренцинъ А. В. Прудовая, д. Кустаревой. (Ледъ).

Крепіонъ Генн. Ник. дкт. 907.

Кресенеръ Алфр. Ром. Агентъ Русс. страхов. о-ва „Помощь“ Варсонофьевскій, д. Рябушинскаго.

Крестителевъ П. И. М. Тишинскій, д. Волжинина. (Зонты).

Крестова Мар. Серг. Солянка, Сир. Инст. Имп. Ник. I. 821, 823.

Крестовникова Авд. Арт. Ст. Басманная, д. Пантелѣева.

— Екат. Ив. Б. Молчановка, дмвл. 22, 240, 475.

— Соф. Юр. Нащекинскій, соб. д. 925.

Крестовниковъ Вас. Ал. Пятницкая, д. Серпух. Высоцк. монаст.

— Григ. Алдр. м.-сов. Б. Трехсвятительскій, д. Морозова, 265, 631, 705.

— Ник. Ал. Б. Ирининскій, д. Бѣляева. (Мануф.).

— Никол. Ал. Пятницкая, д. Чулковой.

— Серг. Вл. Тверская, д. Молчанова. 580, 702.

Крестовниковы братья Тверская, д. Варвар. о-ва. (Свѣчи).

— товарищ. Красносельская, дмвл. 201.

Крестовоздвиженская Анаст. Серг. вд. сс. Н. Басманная, дмвл. 22.

Крестовоздвиженская Мар. Алдр. Н. Басманная, дмвл. 22.

Крестовоздвиженскій Всев. Алдр. Н. Басманная, дмвл. 22.

— Ник. Алдр. Н. Басманная, соб. д. 22, 605, 772.

— м-рь Воздвиженка, дмвл. 62, 206.

Крестовъ Ал. Ег. Новоспасскій туп., дмвл. 287.

— Вас. Конст. нс. Доброслободскій, д. Яни. 863.

— Д. Селезневская, д. Козлова. (Мѣдн. маст.).

Кретовъ Фил. Вас. Трифоновскій, дмвл. 470.

Кретонъ Генн. Ник. дкт. Зубовскій бул., д. Мшоке. 970.

Кречетовъ Алдръ Куз. дкт. М. Алексѣевская, д. ц. Маріи Испов. 923.

Кретцеръ Андр. Григ. пр. п. 1 Твер.-Ямская, д. Ряшина. 731.

— Мор. Гайм. Покровка, д. Поповыхъ. (Бѣлье).

Крецеръ Максимил. М. Дмитровка, д. Васильевой-Шиловской. 970.

Кречетова Клавд. Никит. Казанскій, дмвл. 163.

— Мар. Ст. М. Рыбниковъ, дмвл. 379.

Кречетовичъ Лев. Мел. 1 Мѣщанская, д. Морозовой. 794.

Кречетовъ Андр. Коз. дкт. М. Алексѣевская, д. ц. Мартина Исповѣд. 970.

— Пет. Ѳем. гс. Коровій бр., д. Технич. учил. 775.

Кречманъ Вас. Вас. Петровскій бул., д. Савостьянова. 810, 1206.

Крещановскій Алдръ Ив. Б. Спасскій, д. Рыхлецкой. 572.

Кржеминская Евдок. Марк. дкт. Патріаршій, д. Бекманъ. 970.

Кржесинская Мар. Фед. Богородицкая, дмвл. 35.

Кржесинскій Ив. Ант. ка. Богородицкая, соб. д. 725.

Крживицкій Пет. Мих. арт. Козихинскій, д. Пьяновой. 1206.

Крживолодскій Игн. Эд. ттс. М. Никольскій, д. ц. св. Николая. 696.

Кржижановскій М. Ив. ка. Б. Козихинскій, д. Клингсляндъ. 1201.

Кривенко Вѣра Ал. Ивановская, д. Скворцова. 1109.

Кривенкова Мар. Ефим. Н. Хапиловская, д. Майковыхъ. 881.

Кривоборскіе Переяславская, дмвл. 315.

Кривовичевъ Андр. Гер. Пестовскій, д. Галкина.

Кривовъ В. В. Пименовская, д. Генцъ. (Портн.).

Криволуцкій Ив. Вас. Б. Бронная, д. Юдина. 708.

Кривоносова Екат. Пав. Долгоруковская, д. Новиковой. (Красил.).

Кривоносовъ Алдръ Еф. ттс. Тверская, д. Шаблыкина. 573.

Криворучка Ант. Мих. Каретная Садовая, д. Егоровой. 841.

Кривошеева Варв. Ст. Драчевка, домъ Шишкина.

Кривошеина Вѣра Пав. М. Грузинская, д. Совѣта Дѣтск. Пріют. 1109.

Кривошеинъ Алдръ Парф. л.п.гр. Салтыковская, дмвл. 672, 391.

Кривошеинъ Пет. Апол. М. Спасскій, дмвл. 177, 429.

— Серг. Фед. ка. дкт. Красныя вор., д. Соловьева. 1100.

Кривская А. Н. масс. Тверская, домъ Коровиной. 1030.

Кривцовъ Ал. Мак. Офицерскій, соб. д. 306. 285. (Колон.).

— Гавр. Ив. Бутырская, д Раззореновой. 49, 113. (Кондит.).

— Мих. Влад. М. Спасская, д. Шувалова. 757.

Кривякина А. Д. Пятницкая, д. Бабуриныхъ 908. (Школа кр.).

Кригеръ Анна Ив. Рождественскій бул., д. Кубимосъ.

— Ал. Вл. гс. Вознесенск., Елизав. Инст. 819.

— Вл. Алдр. арт. Петровка, №№ Григорьева. 1219.

— Дав. Андр. сс. г. Харьковъ, 802.

— Ив. Леонт. гс. М. Бронная, д. Смирнова Румянцева. кв. 22. 540.

Криличевскій Дм. Дм. М. Палашовскій, д. Яковлева. 866, 874.

— Мих. Зах. дкт. М. Палашовскій, д. Яковлева. 600, 793, 810, 864, 866, 868, 874, 878, 879, 881, 886, 887, 931, 970, 1051.

Криль Ел. Алд. Москворѣцкій мостъ, гост. Мамырова. 884.

Крипинъ Л. М., Плющиха, д. Котовой. 529. (Колон.).

Крисепель Вас. Ив. Бронная, Александ. учил. 810.

Кристи А. Н. Крестовоздвиженскій, дмвл. 206.

— Гр. Ив. дсс. въ должн. Егерм. Дв. Е. И. В. Тверская, д. Губернатора. 562, 564, 566, 702, 703, 747, 1080.

— Гр. Ив. Б. Дмитровка, д. Живаго. (Вина).

— Мар. Ник. Воздвиженка, дмвл. 62.

Кристъ Степ. Ив. п. пр. п. М. Бронная, д. Гиршъ. 735.

Критъ-фонъ Вильг. Алдр. пор. Коровья площ. д. Горетоевской. 553.

Кричъ Ол. Ив. Курносовскій, дмвл. 196, 219, 483.

Криштовъ Бор. Ник. ттс. Фуркасовскій, д. Обидина. 545, 546.

Кровкова Евг. Ал. фельд. Дѣвичье поле, зд. дѣт. бол. Хлудова. 933.

Крокъ Соф. Переведеновскій, д. Смирновыхъ. (Прачеч.).

Кроминъ Алдръ Мих. сс. Б. Бронная, д. Юдиной. 699.

— Мих. Гавр. Бутырскій пр., дмвл. 51.

Кронбергъ Альфр. Эд. Докучаевъ д. Степанова. 695.

Кронебергъ Алдръ Ив. М. Грузинская, д. Спиридовичъ. 822, 1131, 1132.

— Мих. Ив. ттс. Б. Газетный, д. Мед.-Фармацевт. О-ва. 1060.

Кронлейнъ Пав. Витт. Космодемьянскій, д. Блинова. 1060.

Кронщиковъ Ал. Мих. Владимирка, дмвл. 58.

— Мих. Павл. Владимирка, дмвл. 58.

— Петръ Куз. Владимирка, дмвл. 58, 60.

Кропачевъ Ник. Ант. кн. Курбатовскій, д. Шокиной. 762.

Кроссъ Мар. Вас. Вознесенская, Елизав. Инст. 818.

Кроткова Люб. Як. Штатный, дмвл. 510.

— Мар. Павл. Доброслободскій, д. Баркова. 866.

Кротковъ Алдръ Алдр. псал. Антипьевскій, церк. д. 628.

— Алдръ Алд. Воронцовскій, д. Авдѣева 556.

— Ал. Гавр. Плющиха, д. Лобзова. 724

— 1 Ал. Феофилакт. пр. п. Моховая Румянц. музей. 731.

— 2 Викт. Викт. пр. п. Мертвый, д. Михайловой. 731.

— Лев. Ант. ттс. Штатный, д. Кротковой. 803.

— Лев. Серг. ка. Страстная площ, «Россія». 1083.

— Серг. Феофил. діак. Кожевническій вражекъ, зд. Куманинс. бог. 683.

— Феоф. Іоан. протоіер. Варварка, д. ц. св. Варвары. 630.

Кротова Алдра Протас. ак. Б. Казенный, д. Астрова. 1020

— Елиз. Ив. Пр. бер. р. Москвы, дмвл. 252.

Кротовичъ Анеля Франц. Селиверстовскій, д. Масловой. 856.

Кротовъ Вас. Вас. Новосельская, дмвл. 286.

— Вас. Вас. Пустая, соб. д. 363. (Серебро).

— Еф. Ст. товарищ. Сущевская, соб. д. 444, 1047. (Обои).

— Ив. Степ. Тихвинская, дмвл. 460, 46.

— Ник. Ефим. п. п. гр. Сущевская соб. д. 308, 444, 590, 642, 701.

— П. С. 1-я Мѣщанская, д. Журавлева. (Зонты).

— Пет. Як. Милютинскій, д. Москов. Домовл. Т-ва. (Мебл. ком.).

— Як. Еф. Палиха, дмвл. 308, 460.

Крохинъ Ард. Вас. Безымянный, домъ Кукоева. 571.

— Ив. Фед. Ст. Божедомская, дмвл. 37.

— Фед. Фед. Ст. Божедомская, дмвл. 37.

Крочевская Влад. Ром. арт. Просвирнинъ, д. Никитина. 1203.

Крошнеръ Як. Шлем. Тріумф.-Садовая, д. Шольцъ. (Платье).

Круберъ Андр. Алдр. кс. 1 Ушаковскій, д. Иванова. 769, 784, 818, 822, 1131, 1185.

Крубичъ Як. Мих. дант. Мясницкая, д. Пѣгова. 970. 1010.

Кругликова Ир. Мих. ж. ттс. 3-я Мѣщанская, дмвл. 260.

— Л. Н. т-во. Н. Басманная, д. Буцке. (Москател.).

— О. А. акуш. Николо-Щеповскій, д. Колѣнцева. 1020.

— Т-во. Петропавловскій, дмвл. 324.

Кругликова Григ. Мих. насл. Коломенская-Ямская, дмвл. 105, 186.

Кругликовъ Авен. Ник. Б. Грузинская, д. де-Біонкуръ. 929.

— Ал. Фед. Ирининская, дмвл. 160.

— Георг. Ник. дсс. Смоленскій бул., д. Шнейдеръ. 724, 779.

— Мих. Вас. Набилковскій, дмвл. 263.

— Сем. Ник. своб. худ. Николо-Песковскій, соб. д. 811.

— Серг. Ник. 1-й М. Николо-Песковскій, дмвл. 275

Круглова Ан. Ив. Лаврентьевская, д. Ефимова. (Булочн.).

— Анна Мих. Зубовская, дмвл. 148.

— Евд. Ег. Б. Александровская, дмвл. 3.

— Евд. Елис. Княжевскій, дмвл. 182.

— Евфрос. Вас. 2-я Церковная, дмвл. 498.

Кругловъ Андр. Гер. Зубовская, дмвл. 148.
— А. С. Сокольн. шоссе, д. Парамоновой. (Посуда).
— Вас. Ник. Ирининская, дмвл. 159.
— Куз. Ив. 2-я Церковная, дмвл. 498.
— Никита Сем. Вятская, дмвл. 75.
— Фед. Демен. Девятинскій, д. Обухова.
Круглушина Елиз. Пет. Гавриковъ, д. Розановой. (Табакъ).
Круглушинъ Мат. Дм. Садовники, д. Челышева.
Кругляковъ М. Грузинская, д. Яншина. (Колон.). 530.
Круговихинъ Ив. Ег. куп. М. Семеновская, дмвл. 181, 397, 449, 489.
— Ник. Ег. куп. Б. Татарская, дмвл. 181, 252, 449.
Кругулевичъ Гр. Сем. Влад.-Долгоруковская, д. Калинина. (Рыба).
Кругушинъ М. Москворѣцкая, дмвл. 252.
Кругъ Карлъ Адольф. Земляной валъ. д. ц. Николая. 775, 808.
Кружаловъ Ив. Ег. Кам.-Колл. валъ, дмвл. 174.
Кружкова Варв. Ник. Кузнечный, дмвл 217.
— Федос. Гр. Смоленская пл., д. Гартенбергъ, (Булочн.).
Кружковъ Ник. Фед. Вятская, дмвл. 48, 75.
Крузе Герм. Герм. кс. Покровка, домъ Рахманова. 822.
— Мар. Аф. Денежный, дмвл. 109.
— Мар. Викт, Денежный, д. гр. Капниста. 861.
— Отто Як. Ст. Москва, Павелецкой ж. д. 757.
— Фридр. Герм. кс. Покровка, домъ Жигалева. 785.
Крузенштернъ Акс. Фридр. ген.-м. Годеинскій, д. Кишкиной. 555.
Круковская Неон. Іозек. Б. Козловскій, д. кн. Юсуповой. 1046.
Крулевъ Ал Мих. арт. Брюссовскій, д. Олсуфьева. 1206.
— Ник. Мих. Брюссовскій, д. гр. Олсуфьевой. 809.
Круль Фр. Мясницкая, д. Давыдовой. (Машины).
Крумбюгель Ан. Андр. Машковъ, дмвл. 239, 254.
— Фед. Андр. Шведскій, дмвл. 507.
— и **Дейбель** Людв. Карл. Б. Лубянка, д. ц. Введенія. (Золото).
Крумингъ Алдръ Пет. Уланскій, домъ Куликовой. 571.
— Валер. Валер. кск. Мясницкая, зд. Почтамта. 571.
Крумъ Дав. Ив. Тихвинская, дмвл. 460.
Крупенина Ф. К. Сущевская, д. Сергѣевой. (Модн. маст.).
Крупенинъ Флег. Ив. 3-я Мѣщанская, соб. д. (Иконостасн.). 260.
Крупенниковъ Алдр. Вас. Денисовскій, дмвл. 110.
— Ал. Вас. За городскими бойнями, дмвл. 40.
— Ив. Ал. 2 Рогожская, дмвл. 9, 372.
— Пав. Семеновская, д Николо-Угрѣшскаго мон. (Шорн.).
— Ст. Ив. 3-й Коровій, д. Гайдиныхъ. (Шорн.).
— Мих. Павл. и **Нечаевъ** Ег. Петр. торг. д. Б. Знаменскій, д. Елецк. подв. (Галант.).
Крупецкій Ал. Андр. сс. Спиридоньевскій, д. кн. Долгоруковой. 695.
Крупинъ Ник. Ив. Б. Вокзальный, дмвл. 64.
Крупкина Алдр. Макс. Ирининская, дмвл. 159, 335.
Крупнова Васил. Ег. Пустая, дмвл. 363.
Крупновъ А. И. М. Сухаревская пл., д. Уткина. (Колон. и масл.).
— Ал. Прох. Б. Предтеченскій, соб. д. 170, 346.
— И. И. Калужская, д. Дмитріева. (Москат.).
— Ив. Прох. Смоленск. площ., дмвл. 128, 164, 281, 330, 413.
— Ив. Пр. Смоленская, соб. д. (Мясо).
— Ил. Ив. Пустая, д. Крупновой.
— Іос. Тит. Милютинскій, д. Россійск. О-ва Застрах. Капитал. (Мебель).
— Мих. Ив. Камеръ-Коллеж. валъ, (Прѣсн.), д. Денисова. (Гар. мас.).
Круппъ Арт. Кузнецкій мостъ, д. Захарьина. (Металлич. изд.).
Крутелевъ Ив. Макс. Ильинка, Ново-Троицкое подв.
Крутенъ Ант. Евгр. кап. Красныя казармы. 781.
Крутецкій Алдр. Евг. кск. Рождественка, д. Хлудовыхъ. 696.
Крутиковъ Игн. Ив. 1 Полевой, дмвл. 339.
Крутицкая Алдра Ив. Трубниковскій, д. Суходольской.
— Над. Макс. арт. Газетный, д. кн. Шаховской. 1203.
Крутицкій Ив. Ив. Семеновская, д. Морозова. 755.
— Пет. Матв. псал. Б. Николо-Песковскій, церк. д. 647.
Крутицкія казармы Крутицкая, дмвл. 11, 176, 211.
Крутова Ад. Дм. Мерзляковскій, д. Кириллова. 878, 884, 888.
— Люб. Викт. Н. Басманная, д. Гвоздева. 908. (Школа кр.).
Крутовскій Ал. Еф. куп. Б. Царицынская, дмвл. 495, 496.
— Ник. Мих. псал. Знаменка, д. ц. Знаменія. 639.
Крутовъ Ал. Андр. Мѣщанская, дмвл. 255.
— В. П. Срѣтенка, д. Бѣляева. (Рыба).
Крутоголововъ Ив. Никиф. арт. Божедомка, д. Кудрявцева. 1206.
— Мих. Ив. Божедомскій, д. Кудрявцева. 570.
Кручинина Алдра Леонт. Раздѣльная, дмвл. 368.
Кручининъ Георг. Ник. Переславская, Орлово-Давыдовскій, д. Коновалова. 1110.
— Дм. Ил. Зацѣпскій 1-й пр., д. Королева. (Гармоніи).
— Ник. Ил. Елоховская, д. Рустъ. (Гармоніи).
Крушининъ Пет. Макс. Арбатъ, дмвл. 13, 275, 467.
— Пет. Макс. Тверская, д. Гусачевой. (Шляпы).
Крушинскій 1 Леон. Викт. пр.п. Денисовскій, соб. д. 110, 114, 731.
— 2. Викт. Леон. пр.п. Елоховская, д. Анисимова. 731.
Крыгина Лид. Ив. ж. кс. М. Грузинская, дмвл. 97.
— Ол. Ег. Шапочный, дмвл. 506.
Крыгинъ Степ. Вас. архит. М. Грузинская, св. д. 1195.
Крыжаневская Ант. Андр. Петровскій бул., д. Депре. 860.
Крыкинъ С. М. Лѣсная, д. Бородулина. (Кожи).
Крылковъ Ив. Сер. М. Лубянка, д. Кононовой.
Крылова А. Мерзляковскій, д. Михайловыхъ. (Шляпы дамск.).
— Агрип. Ив. Пильниковъ, дмвл. 327.
— Алдра Бор. М.-Неопалимовскій, дмвл. 267.
— Алдра Ив. арт. Срѣт. бул., д. Стр. О-ва „Россія“. 1203.
— Алдра Ив. Девятая рота, дмвл. 106.
— Анна Игн. Живодерн. слоб., дмвл. 135.
— Анна Конст. ак. Царицынскій, д. Гедеонова. 1020.
— Ан. Тим. Б. Кисловка, гимн. Перепелкиной.
— Ант. Серг. Дѣвичье поле, д. Сычева. 847.
— Варв. Дм. Срѣтенскія вор., д. Крылова. 856.
— Ек. Мих. Б. Патріаршій, дмвл. 311.
— Ек. Серг. Калужская, зд. Мѣщан. учил. 815.
— Ел. Ант. Андреевскій дмвл. 8, 431.
— Елен. Георг. Носовиха, д. Чаидорина. 864.
— Люб. Ив. Чудовскій, д. Иванова.
— Мар. Ал. Нѣмецкая, д. Никитина. (Платье дамск.).
— Мар. Ал. 1 Крутицкій, д. Иванова. 807.
— Мар. Гавр. М. Казенный, зд. Александровской больн. 912.
— М. Г. пов. б. Сухаревская, площ., д. Элькиндъ. 1020.
— Мар. Степ. Басманная больница. 856.
— Над. Серг. Б. Патріаршій, дмвл. 311.
— Пелаг. Ал. Старо-Конюшенный, дмвл. 435.
— Праск. Тих. Воронья, дмвл. 69.
Крыловъ Алдр. Аф. діак. М. Никитская, д. цер. Св. Георгія Побѣд. 637.
— Алдр. Дм. свщ. М. Якиманка, церк. д. 641, 1073.
— Алдр. Ив. свщ. Стромынка, д. Призр. Боевыхъ. 680, 885, 886.
— Алдр. Пав. свщ. Лужницкая, церк. д. 667.
— Алдр. Петр. псал. Поварская, соб. д. 658.
— Ал. Алдр. діак. Тверская, д. Благовѣщенія. 629.
— Ал. Вас. псал. Б. Афанасьевскій, церк. д. 580, 629.
— Ал. Вас. Швивая горка, д. Шанина. (Типо-литогр.).
— Ал. Ив. Петр.-Разумовскій пр., дмвл. 323.
— Ал. Петр. дкт. 4-я Тверская-Ямская, д. Кокорина. 970.
— Бор. Вас. п.п.гр. дкт. Гороховская, зд. малолѣтн. отд. Николаевск. Инст. 846, 1103.
— Бор. Вас. дкт. Тверская, гост. „Мадридъ и Лувръ“. 970.
— Вас. Андр. свщ. Гороховск. зд Никол. Инст. 679, 823, 824.

Крыловъ Вас. Ив. Мерзляковскій, д. Гладилкина. (Настройщ.).

— Вас. Мих. Б. Благовѣщенскій, дмвл 39.

— Вас. Никиф. Б. Строченовъ, дмвл. 440.

— Вас. Петр. Покровка, д. Шилова. (Экипажн.).

— Викт. Алдр. Б. Палашевскій, дмвл. 308.

— Влад. Ник. пор. Дѣвкинъ, д. Цинковальн. зав. 560.

— Григ. Осип. Ямск. слоб. пер., № 6, дмвл. 521.

— Дм. Григ. ттс. Павловская, д. Федотовой. 554.

— Дм. Серг. нс. Чудовской, зд. Почтамта. 572.

— Ег. Ис. Краснохолмская, д. Сабаниной. 610.

— Ег. Ис. Скотопрогонная, дмвл. 410.

— Еф. Филип. Покровская, дмвл. 335.

— Ив. Вас. ка. 1-я Мѣщанская, д. Лебедева. 570

— Ив. Дав. Георгіевскій, д. Гусачевой.

— Ив. Дав. Охотнорядская пл., д. Гриневича. (Колбасн.).

— Ив. Ив. діак. Пятницкое кладб., церк. д. 667.

— Ив. Ив. г. Устюжна, Новгор. губ. 731.

— Ив. Ил. Руновскій, д. Мошкиной. (Колон.).

— Ив. Петр. Стромынка, дмвл. 438, 597.

— Ив Сем. нс. Б. Болвановскій, д. Волкоаа. 789, 1131, 839.

— Ив. Эраст. Маросѣйка, меб. к. Еремѣева. 1219.

— Конст. Петр. Зацѣпа, дмвл. 138.

— Мак. Лук. Сытинскій туп., дмвл. 446.

— Мих. Гр. Гавриковъ, д. Федорова. (Мука).

— Мих. Дм. пас. ст. Москва, Никол. ж. д., казенный д. 755.

— М. И. 2-й Крутицкій, д. Козлова. (Колон.).

— Мих. Серг. Б. Патріаршій, дмвл. 311.

— Ник. Алдр. дкт. Докучаевъ, д. Степанова. 923, 970.

— Ник. Вас. свщ. Армянскій, зд. Горихвостовск. д. 677.

— Ник. Вас. Б. Строченовъ, д. Крылова. (Колон.). 536.

— Ник. Вас. Гончарная, 3. 796.

— Ник. Вас. Павловская, д. Андреева. (Мясо).

— Ник. Георг. псал. М. Лубянка, церк. д. 642.

— Ник. Ник. псал. Б. Николо-Песковскій. церк. д. 647.

— Пав. Ив. Владимір-Долгорук., д. Кулагина. 803.

— Пав. Симеэн. дкт. 767.

— Пет. Вас. свщ. 1104.

— Пет. Вас. діак. Н. Басманная, зд. больницы. 687, 913.

— Пет. Петр. Зацѣпа, дмвл. 138.

— С. А. Овчинниковскій, д. Бородина. (Мука).

— Сем. Ал. діак. Варварскія вор., д. цер. Всѣхъ Свят. 635.

— Сем. Григ. діак. Пятницкая, д. 36. 643.

Крыловъ Серг. Анис. Средній, д. Яблоновской. 538.

— Серг. Дм. Лицей Цесар. Николая. 773.

— Серг. Петр. Богоявленскій, д. Теплыхъ рядокъ. (Сукно).

— Серг. Петр. Б. Ордынка, д. Николо-Пыжевск. ц.

— Триф. Ник. псал. дмвл. 670.

— Як. Ник ттс. Павловская, зд. больн. Имп. Павла. 919.

Крыловы наслѣдн. Руновскій, дмвл. 378.

Крыльцова Анна Серг. Драчевка, домъ Васильева. (Прачечн.).

Крымова Алдра Вас. 3 Серпухов. пр., дмвл. 405.

Крымовъ Алдр. Алдр. Садовническая, св. д. (Кровати). 389.

— Ал. Пет. ттс. Б. Харитон., домъ Лѣчебницы. 548.

— Вас. Вас. 3-я Сокольничья, домъ Гусева. 756.

— Вас. Мих. Безымянный, дмвл. 27.

— Вас. Петр. Б Тверская-Ямская, д. Волкова. 826, 881.

— Петр. Ал. ка Тверская, д. Волкова. 824, 826.

Крымскій Агаф. Еф. Армянскій, домъ Лазар. Инст. 776, 1126.

Крымскія городскія бани. Банный пер., дмвл. 21.

Крымъ (Столяровъ Серг. Ив.) Рождест. бул., д. Шишкина. (Мебл. ком.).

— Скія Абр. Страстн. бул., д. Адельгеймъ. (Вина).

Крысанова Ксен. Вас. Кам.-Колл. в., дмвл. 170.

Крысановскій Мих. Макс. Бутырская, дмвл. 49.

Крысановъ Вас. Ив. Мал. Грузинская, д. Николаева. (Посуда).

Крѣпышева Ан. Пав. Сокольническая, дмвл. 415.

Крѣпышевъ Ант. Пав. Сокольническая, дмвл. 415.

Крюгеръ Ант. Фридр. Рождественка, гост. „Берлинъ". 793, 829.

— Вяч. Конст. Выползовъ, д. Колесовой. 694.

— Ел. Эд. Бол. Кисловка, д. Перепек киной. 836.

— Ив. Давыд. сс. Разгуляй, домъ 2-й Гимназіи. 785, 824.

— К. А. дкт. Кривоникольскій, домъ Обтяжновой. 970.

— Карл. Карл Кузнецк. м., д. Захарьина. 750.

— Ник. Ив. пдп. 564.

Крюденеръ Струве Алдр. Ам. бар. гс. Мясницкая, домъ Александрова. 577. 578.

Крюкова Варв. Алдр. Цвѣтн. бул., д. Торопова. 850.

— Ир Фил. Домниковская, д. Глазунова. (Мясо).

— Л. П. 1 Мѣщанская, домъ Левина (Прачеч.).

— Мар. Дм. Шаболовка, дмвл. 506.

— Над. Фед. Колодезная, дмвл. 185.

— Ол. Алдр. Цвѣтной бул., д. Торопова. 850.

— Пелаг. Ив. Бол. Знаменскій, дмвл. 144.

— Соф. Петр. Настасьинскій, дмвл. 265.

Крюковъ Адріанъ Алдр. проф. сс. дкт, М. Никитская, соб. д. 271, 763, 909, 931, 970, 1053.

— Алдр. Алдр. пр.пов. М. Никитская, соб. д. 695, 73 , 785, 1067.

— Алдр. Ив. дкт. Криво-Арбатскій, д. Тромбольскаго. 765, 769, 931, 970.

— Андр. Ив. Аптекарскій, дмвл. 11.

— Аполлинар. Вас. у Храма Хр. Спасит. д. Ковригина.

— Ив. Ив. Нижегородская, дмвл. 268.

— Мих. Дм. пор. Смоленскій бул., д. Мишке. 549.

— Мих. Ив. Бахметьевская, дмвл. 24.

— Мих. Никиф. Дубровки Нов. Стр. дмвл. 128.

— 2-й Ник. Алдр пр п. Сух.-Садовая, д. Торопова. 731.

— Ник. Вас. Ст. Басманная, домъ Варенцова. (Экип. зав.).

— Ник. Евс. ка. ст. „Черное" М.-Ниж. ж. д. 696.

— Ник. Пет. Гавриковъ, домъ Сахацкихъ. (Дрова), 610.

— П. Ивановскій, дмвл. 153.

— Пав. Абрам. Панте леевскій, дмвл 310.

— Пав. Вас. Мал. Александровсн. ул., дмвл. 3.

— Петр. Ив. Бол. Болвановскій, домъ Попова. 709.

— Пет. Пав. Александровская, домъ Румянцевой. 874.

— Серг. Влад. Мал. Грузинская, домъ Голяшкиной. 871.

Тим. Ник. фельдш. Въ зд. Басманной больницы. 913.

Крючкова Ксен. Вас. Даевъ, д. Малюшина.

— М. А. Нижн.-Кисельный, д. Денисова. (Прачечн.).

Крючковъ Андр. Ив. Красносельская, д. Никифорова. (Мясо).

— Андр. Ник. Б. Серпуховская, домъ Яковлева. (Колон.). 737.

— Ант. Никиф. Бол. Тверск.-Ямская, д. 42. 905.

— Вас. Сид. Ольховская, д. Басова (Изв. пром. заб.).

— Н. Г. Бол. Дворянская, дмвл. 104.

— Ник. Петр. ттс. Чистые пруды, д. Окр. Пут. Сообщ. 748.

— Ор. Валер. Кам.-Колл. вал., дмвл. 102, 176.

Ксемантовская Елиз. Март. М. Переведеновка, дмвл. 313.

Ксенофонтова Евд. Ник. Никитскій, дмвл. 972.

— Ол. Серг. Воронья, дмвл. 69. 147.

Ксенофонтовъ Алдр. Ив. Воронья, д. Королева.

— Дм. Ив. Воронья, соб. д. (Лѣсъ).

— Ник. Ст. Б. Знаменскій, д. Знам мон. (Шарфы).

— Як. Ст. Боженивовская, дмвл. 38.

Ксенофонтъ іеродіак. Симоновъ мон. 626.

Ксимантовскій Ал. Як. Малый Переведеновскій, соб. д. 714.

Ку Отто Вас. Ст. Газетный, домъ Ниловой пуст.

Куанъ Анна Алдр. Кречетниковскій, д. Сафонова. 934, 1020.

Кубаричъ А. Бол. Садовая, д. Соловейчикъ. (Живоп.).

Кубасова Ан. Вас. Долгоруковская, д. Смирновой. 886.
Кубасовъ Конст. Петр. Земляной валъ, №№ Фокина. 586.
Кубаткинъ Конст. Степ. Покровка, д. Боткина. 715.
Кубацкій Леон. Викент. арт. 4 Тверская-Ямская, д. Заводова. 1206.
Кубенинъ А. И. Софійка, д. Алексѣева. (Пальто дамск.).
Кубиковъ Вас. Макс. Панкратьевскій, д. Соловьева. (Желѣзо).
— Сем. Вас. Лѣсная, д. Рахманова. (Желѣзо).
— С. С. Мал. Грузинская, д. Горевскаго. (Желѣзо).
Кубилюсъ Агат. Селив. Рождеств. бул., дмвл. 376.
Кубицкій Арт. Юс. Мясницкая, домъ Пѣгова. (Техн. конт.).
— Макс. Ос. Б. Лубянка, д. Бауеръ. (Метал. изд.).
— Макс Осип. Лубянка, д. Морель.
Кубышкина Анф. Ил. Курская канава, дмвл. 219.
— Ан. Ник. Кам.-Коллеж. вал., дмвл. 175.
— Пр Петр. 2-й Безымянный, дмвл. 29.
— Пр. Петр. Нѣмецк. рын., д. Сергѣева. (Мясо).
Кубышкинъ Алдръ Алдр. Безымянный, дмвл. 28, 83.
— Григ. Ив. 3 Рогожская, дмвл. 372. 490.
— Ив. Григ. 1 Ямская, дмвл. 519.
Куваева Васил. Андр. Красносельскій, дмвл. 202.
— Д. В. М. Полянка, д. Бахрушина. (Бахрома).
Кувакина Евг. Сем. арт. Софійская наб., Кокоревское подв. 1203.
Кувакинъ Конст. Сем. Кисловка, д. Якунчикова. 810, 812, 1204.
Кувалдина Ек. Ал. Александровская, дмвл. 2.
— Тат. Вас. акуш. Николо-Ямская, д. Егорова. 1020.
Кувалдинъ Вас. Вас. дкт. Покровка, д. Емельянова. 764, 765, 970.
— Ник. Вас. Знаменка, Б. Знаменскій, д. Ленточникова.
Кувшинниковъ Алдръ Ник. п.п.гр. Шереметевскій, д. гр. Шереметева. 1055.
— Дм. Павл. дкт. М. Трехсвятительскій, Мясницкій полиц. домъ. 970.
— Ник. Ник. Новинскій бул., д. Баженовой.
— Серг. Ник. Б. Афанасьевскій, д. Ефремовой.
Кувшинова Елиз. Макс. Швивая горка, дмвл. 483, 493, 507.
— М Г. т-во. Ильинка, д. Торговаго банка. (Писчебумажн.).
Кувшиновъ Ал. Ив. Гончарная, соб. д. 88, 664.
— Ив. М. 1-й Полевой, дмвл. 339.
— Ф. Е. 6-й Міусскій пр., д. Курочкиной. (Тракт.).
Кувшинская Кл. Мих. фельдш-ца. 1-я Мѣщанская, зд. больн. св. Ольги. 932.
— Нат. Ал. Долгоруковская, д. Пракунина. 847.
Кувшинскій Ник Ник. п.пр.пов. Долгоруковскій, д. Прокунина. 735.
Кутульская Мар. Ив. Тверская, д. Гиршманъ. 1121.
Кутульскій Сем. Лаз. Тверская, д. Гиршманъ. 1121.
Кутушевъ кн. Петр. Ив. Н. Божедомка, зд. Маріинской больн. 918.
Кудашева кн. Ел. Фед. Солянка, зд. Воспитат. дома. 542.
— кн. Мар. Ив. Пименовскій, дмвл. 328.
Кудашевъ кн. Ал. Ив. Воротниковскій, дмвл. 69.
— кн Ал. Ив. камерг. дв. Е. И. В. сс. Солянка, зд. Воспитат. дома. 540, 543.
Кудельскій Игн.-Алдр.-Карл. крг. Каланчевская, Рязанск. вокз. 706.
Кудерманъ Жаимъ Габр. Нѣмецкая, д. Дриттенпрейсъ.
Кудике Нар. Авг. Конная площ., Морозов. больн. 931.
Кудинова Варв. Ив. акуш. 4-я Мѣщанская, д. Богданова. 1021.
Кудиновъ Ал. Фед свящ. Божедомскій, Духовн. Семинарія. 681, 797.
— Вл. Фед. Якиманская наб, д. Сѣдовой. (Типографія).
— Д. Н. М Андроніевская, д. Сулоева. 539. (Овощн.).
— Ив. Троф. Б. Сергіевскій, дмвл. 399.
— Мих. Федос. п.п.гр. Б. Благовѣщенскій, д. Мартынова. 1181.
— Мих. Фед. Лаврентьевскій, д. Багрова. 610.
— Ник. Андр. 3-й Коровій, д. Гайдиныхъ. 540. (Колон.).
— Петр. Ив. Хива, д. Анисимова.
— И. и Сладковъ Р. Моисеевская пл., д. Карзинкиныхъ. (Бахрома).
Кудлингъ Эд. Эд. Мясницкая, д. Ланговыхъ. (Трубы).
Кудреватова Елиз. Ив. 5-й Монетчиковскій, д. Аленчиковой. 826.
Кудреватовъ Ив. Ив. дкт. 5-й Монетчиковскій, д. Аленчиковой. 912, 929, 970, 1087.
Кудревичъ 2 Алдра Ив. арт. Садовая-Самотечная, д. Усачева. 1205.
— 1 Мар. Ив. арт. Петровка, д. Обидиной. 1205.
— 3 Наст. Ив. арт. Петровка, д. Обидиной. 1205.
Кудрина Ан. Зах. Н. Башиловка, дмвл. 25, 26.
— Екат. Алдр. Штатный, дмвл. 510.
— Кл. Алдр. Штатный, дмвл. 510.
— Мар. Алдр. Штатный, дмвл. 510.
Кудринъ Вл. Мих. діак. Остоженка, д. ц. Воскресенія.
— Дм. Ив. Охотничій, дмвл. 306.
— Дм. Леонт. Н. Лѣсной, дмвл. 233, 382.
— Ник. Ив. Садовники, д. Шапошниковой.
— Порф. Мих. 1-я Мѣщанская, дмвл. 255.
— Савват. Григ. 1-я Мѣщанская, дмвл. 255.
Кудрявцева Алдра Ив. Гончарная, д. ц. Косьмы и Даміана. 827.
— Алдра Матв. акуш. Н. Божедомская, зд. Маріинской больн. 1021.
— Анаст. Вас. Ямск.-слободскій пер. № 6, дмвл 521.
Кудрявцева Анна Петр. Калужская, д. Купеч. общ. 815.
— Варв. Мих. Газетный, д. Толмачева. 821.
— Евг. Вас. Гнѣзднинскій, д. Капцовой. 879.
— Евфр. Филип. Кам.-Колл. валъ, дмвл. 173.
— Ек. Вл. Калужская, д. Иванова, 898.
— Ек. Павл. Варсонофьевскій, дмвл. 55, 507.
— Ек. Петр. Швивая горка, соб. д. (Кондитер.).
— Лид. Герас. У М. Каменнаго м., д. Протопопова. 872.
— М. А. Барабанный, д. Кудрявцева. (Ленты).
— М. Н. Кам.-Колл. валъ. дмвл. 173.
— Пелаг. Ксен Б. Успенскій, дмвл. 131, 480.
— Праск. Ив 3-я Мѣщанская, д. Гурьевой. (Моды).
— Степ. Ант. Дачный, дмвл. 103.
Кудрявцева-Григорьева Анис. Григ. масс. Тверской бул., д. С.-Петербургскаго о-ва. 1021, 1030.
Кудрявцевъ Алдръ Ал. Воронцовская, дмвл. 67, 363, 635.
— Алдръ Ал. діак. Таганскій, дмвл. 447.
— Алдръ Ив. Успенскій, д. Кудрявцевой
— Алдръ Павл. п.п.гр. Петровка, №№ „Эженъ". 699.
— Алдръ Павл. Сергіевскій, дмвл. 398.
— Ал. Егор. нс. Смоленскій бул., д. 55. 1129.
— Ал. Ив. инж.-мех. Грузинскій, д. ц. Грузинской Б. М. тлф. 2372.
— Ал. Ив. инж.-мех. Климентовскій, дмвл. 86, 181, 301.
— Ал. Мих. инж.-мех. Павловскій посадъ. 704.
— Ал. Фед. гс. Усачевскій, д. Полуниной. 568.
— Андр. Арх. насл. Божедомскій, дмвл. 37.
— Андр. Ив. Дубровка, дмвл. 126.
— Аполл. Пав. пр.пов. Старо-Газетн., д. Толмачева. 731.
— Арх. Сем. Селезневская, соб. д. (Паркеты).
— Арх. Сем. куп. Брестская, дмвл. 44, 156, 393, 398.
— Аф. Вас. Смоленск. площ., д. кн. Трубецкой. (Обувь).
— А. С. Лубянскій пр., д. Еремѣевыхъ. (Бакал.).
— Вас. Алдр. 4-й Крутицкій, д. Степанова. 612.
— Вас. Вас. нс. Мясницкая, зд. Почтамта. 570.
— Вас. Георг. Воронцовская, д. цер. Груз. Бож. Мат. 864.
— Вас. Дм. Ирининская, д. Мовенко. (Мебель ст.).
— Вас. Егор. діак. Воронцово поле, д. ц. Груз. Б. М. 656, 800.
— Вас. Ив. Кузнецкая, д. Морозовой. (Дрова).
— Вас. Петр. Кам.-Колл. валъ, дмвл. 169.
— Георг. Фед. пр. пов. Антипьевскій, д. Мазингъ. 731.

Кудрявцевъ Григ. Тим. ттс. ст. Одинцово, М.-Бр. ж. д. 575.
— Дм. Герас. дкт. 3-й Монетчиковскій, д. Васильева. 970.
— Ив. Ник. псал. Новинскій бул., д. Зениной. 616.
— И. П. Земляной валъ, д. Мотылева. (Бондарн.).
— Ив. Сав. Дубровка, дмвл. 29, 126.
— Ив. Сем. Б. Каменьщики, д. Власова.
— Ив. Сем. Домниковская, д. Федорова. (Колон.).
— Ив. Сем. Краснохолмская, д. Воронина. (Ренск. погр.).
— Іоаннъ Андр. свящ. Грузинскій, церк. д. 667.
— К. Е. Ӊ. Краснопрудная, д. Гринева. (Сапожн.).
— Конст Ст. Москворѣцкая, д. церк. Св. Николая. 650, 872.
— Ник. Петр. 2-я Мѣщанская, дмвл. 258, 788.
— Ник. Як. отст. ген.-м. Кирочный, д. Сергѣева. 1058.
— Пав. Алдр. Ильинка, дмвл. 155.
— Пав. Алдр. псал. Стар. площ., д. Титова. 653.
— П. И. Трехпрудный, д. Цѣликова. (Сапож.).
— Серг. Арх. Божедомскій, дмвл. 37.
— Серг. Фед. Калужская, д. Иванова. 898.
— Тим. Агаф. Лубянск. пр., д. Еремѣевыхъ. (Кондит.).
— Тим. Агаф. Мокринскій, дмвл. 23, 247, 251, 370.
— Фед. Алдр. ттс. Яковлевскій, д. ц. Ап. Іакова, кв. 10. 578.
— Фед. Вас. Воронья, д. Карабанова. (Обувь).
— Фед. Ив. діак. Б. Ордынка, Епарх. Мар. учил. 674. 845.
— Фед. Сем. Барабанный, дмвл. 21.
— Як. Вас. 5-я Рогожская, д. Арбузова. (Сапож.).
— З. и **Ивановъ** И. Софійка, д. Алексѣева. (Платья).
Кудрявый Ал. Мих. дсс. Шапочный, дмвл. 506.
Кудряшова Алдр. Ал. Ирининская, дмвл. 159.
— Анф. Куз. Пустая, дмвл. 363.
— Екат. Вас. 4. Сокольническая, дмвл. 477.
— Евфр. Фил. Новопроектиров., дмвл. 353, 204.
Кудряшовъ Ал. Ив. Красносельская, дмвл. 200, 202.
— Ал. Ник. п.п.гр. Семеновская, с. д. 1087.
— Ал. Пет. Слободскій, д. Шель.
— Ив. Григ. М. Грузинская, дмвл. 97, 98, 218.
— И. Н. М. Грузинская, д. Варичева. (Колон.). 541.
— Матв. Ник. Б. Семеновская, дмвл. 220, 396.
— Ник. Вас. арт. Хлыновскій, туп., д. Семенковичъ. 1206.
— Петр. Ив. Жуковъ пр., дмвл. 136.
— Серг. Глѣб. Никитская, д. Семенковичъ. 612.
— С. Г, Хвалынскій, д. Семенковича. (Лампы).
— Фед. Ник. п.п.гр. Лялинъ, дмвл. 234.
Кудряшовъ Фед. Егор. Медовый, дмвл. 22, 240, 397.
— Фед. Ник. Покровка, дмвл. 334.
Кудряшовы Бр. М. Семеновская, с. д. (Сукон. фабр.).
Куза Ада Илар. арт. Поварская, мебл. клм. „Ливада“. 1201.
Кузинъ Ал. Ив. Зацѣпа, д. Колпаковой. 799.
— Алдр. Мих. 1 Церковная, дмвл. 498.
— И. Ст. Басманная, д. Вознес. Подв. (Колбасы).
— Ив. Мих. Знаменскій, собств. д. (Кондит).
— Ив. Мих. Канава. с. д. 143, 378, 674.
— Ив. Тим. Олсуфьевскій, с. д. 297, 629.
— Ст. Филип. Петровка, д. Обидиной.
Кузисъ Лид. Серг. Ст. Басманн., Алекс.-Мар приютъ. 1103.
Кузмичъ М. И Рыбниковъ, д. Юрасовой. (Моды).
Кузнецкая Елиз. Дм. Моховая, зд. Дворц. Вѣд. 899.
Кузнецкій Григ. Ник. нс. Георгіевская пл., д. Моск. Домовлад. Акц. Общ. 585.
Кузнецова Агрип. Андр. Михайловская, дмвл. 244.
— Алдра Вас. Никитскій бул., д. Чистякова. (Моды).
— Алдра Ив. Скорняжный, дмвл. 79, 118, 409.
— Алдра Серг. Собачья пл., д. Лубны-Герцикъ.
— Алдра Фед. Раздѣльная, дмвл. 368.
— Ан. Ег. Трифоновскій туп., дмвл. 470.
— Ан. Ив. М. Дмитровка, соб. д. 113, 631, 1053.
— А. М. Валовая, д. Галкина. (Прач.).
— Ан. Матв. Трехгорный, дмвл. 468.
— А. Н. Пятницкая, д. Анзимирова. (Библіотека).
— Ан. Пет. Владимирка, дмвл. 58.
— Вѣра Абр. М. Александровская, дмвл. 4.
— Дар. Ал. Б. Александровская, дмвл. 3.
— Евдок. Дement. 1 Сокольническая, дмвл. 416.
— Екат. Андр. Никольскій, дмвл. 279.
— Екат. Павл. Б. Тишинскій, дмвл. 463
— Екат. Еф. Б Никитская, дмвл. 118, 270.
— Елиз. Пет. л.п.гр. Кузнецкая, д. Меньшова. 884.
— Еф. Ив. насл. Роушская наб., дмвл. 377.
— Зин. Тим. Рязанская, дмвл. 79, 380.
— Ир. Фед. Проломный пр., дмвл. 354.
— Кс. Гавр. Б. Семеновская, д. Михалевскаго. 545. (Колон.).
— Людм. Вас. Новинскій бул., д. Бакастова. 870.
— М. Семеновская, д. Мушникова. (Модн. маст.).
— Макс. Алдр. насл. Каретный рядъ, дмвл. 177.
— Мар. Гр. Владимирка, дмвл. 58.
— Мар. Дороф. Криво-Арбатскій, дмвл. 207.
— Марф. Пет. Владимирка, дмвл. 58
Кузнецова Над. Викул. 1 Мѣщанская, дмвл. 255.
— Над. Вик. 2 Мѣщанская, дмвл. 258.
— Над. Ив. л.п.гр. Филипповскій, дмвл. 485.
— Ольга Андр. Преображенская, зд. Ольгинск. пріюта. 1108.
— Ол. Алдр. 3 Мѣщанская, д. Совѣта Дѣтск. Пріютовъ. 1107.
— Пр. Ив. Б. Никольскій, д. Бирюковыхъ.
— Юл. Алдр. Б. Никитская, дмвл. 15, 118, 270, 285.
Кузнецовъ. М. Сухаревская площ,. д. Элькиндъ. (Колон.). 546.
— А. и К° преемн. **Ал. Губкина** т-во. Ильинка, Средніе торговые ряды. (Чай).
— А. Грохольскій, д. Ильина. 547. (Колон.).
— Алдръ Вас. нс. Чудовской, д. Стахѣева. 774, 814.
— Алдръ Вас. Тверская, гостинница «Францiя». 1082.
— Алдръ Григ. куп. Ниж. Сыромятническая, дмвл. 445.
— Алдръ Ник. Долгоруковская, домъ Лобачева. 716.
— Алдръ Пав. фельдш. Б. Царицынская, Клиники. 768.
— Алдръ Фом. куп. Косой, дмвл. 195.
— Ал. Ал. Калужская пл., д. Комарова.
— Ал. Еф. Б. Никитская, дмвл. 118, 270.
— Ал. Ив. М. Грузинская, дмвл. 97, 246.
— Ал. Ив. Пименовская, д. Малюшина. (Посуда).
— Ал. Пав. фельдш. Б. Царицынская, зд. Клиникъ. 908.
— Андр. Власов. Черкасскій, д. Купеческаго о-ва.
— Андр. Евг. Бер. р. Москвы, дмвл. 30.
— Андр. Евг. Чудовская, д. Чудова монаст. (Кузница).
— Андр. Ив. Красносельская, зд. М.-Каз. Учил. 805.
— Андр. Коз. Николо-Ямская., д. цер. св. Николая.
— Арс. Вас. Б. Тверская-Ямская, д. Рейне. (Книги).
— А. С. Лепехинскій, дмвл. 225.
— Аф. Фед. Костомаровскій, дмвл. 196.
— Вав. Ал. ген.-л. Кремль, кав. корп. 535.
— Вас. Ал. Дубровки Нов. Стройка, дмвл. 127.
— Вас. Аф. Семеновская, д. Волкова. (Колон.). 549.
— Вас. Вас. Маросѣйка, д. Кайсарова. 612, 663.
— Вас. Гр. 1-я Мѣщанская, д. Евдокимова.
— Влад. Еф. п.п.гр. Долгоруковскій, дмвл. 118, 270.
— В. И. Кудринская, д. Сычева. 548. (Колон).
— Влад. Ник. арт. М. Конюшковскій, д. Кузнецова. 1204.
— Г. А. 3-я Тверская-Ямская, д. Голоульниковой. (Слесар.).
— Гавр. Ник. п.гр. Дѣвкинъ, д. Кокушкина. 753.
— Григ. Григ. п.п.гр. М. Дмитровка, д. № 22. 1083, 1109.
— Григ. Ил. Рождественскій бул., дмвл. 376.

Кузнецовъ Дм. Пет. Нѣмецкій рын., д. Сливочникова.
— Е. А. Мокринскій, д. Трусевичъ. (Инструм.).
— Евг. Ед. Б. Никитская, дмвл. 118, 270.
— Ег. Ег. Курбатовскій, дмвл. 218.
— Емел. Ал. Красносельскій, дмвл. 203.
— Еф. Ив. насл. Леонтьевскій, дмвл.
— Ив. Андр. Ямская слоб., дмвл. 518.
— Ив. Дм. Пречист. полиц. домъ. 590.
— Ив. Емел. Солянка, д. Рыженковыхъ. (Посуда).
— Ив. Емел. Тверская, д. Нѣмчинова. (Посуда).
— Ив. Ив. Домниковская, д. Смирновой. (Колбасн.).
— Ив. Ив. Новинскій бул., д. Шанявскаго. 819.
— Ив. Ив. Потѣшная, д. Гор. Управы.
— Ив. Мих. Суворовская, дмвл. 359, 441, 478.
— Ив. Пав. куп. Дурной, дмвл. 128, 129, 628, 916.
— Ив. Пет. Петровскій бул., д. Гурьевой. (Столяр.).
— Ив. Род. Гавриковъ, д. Гулякова. (Трактиръ).
— Ив. Род. Газовская, дмвл. 78, 79.
— Ив. Серг. Валовая, д. Скворцовыхъ. (Обувь).
— Ив. Серг. архит. Газовая, св. д. 1195.
— Ив. Тим. Брестская, дмвл. 45.
— Ив. Як. Земляной валъ, дмвл. 155, 383.
— Ил. Аким. Елохэвская, д. Гордѣева. 714.
— Ил. Аким. Гавриковъ, д. Мухина. (Мука).
— Іоаннъ Іоанн. свящ. Зубовскій бул., д. Антонова. 617, 1130.
— К. И. Трехпрудный, д. Казниной. (Ювелиръ).
— Лог. Афан. Ст. Кусково, Ниж. ж. д. 754.
— Макс. Ник. Кирочный туп., дмвл. 179.
— Матв. Алдр. Остоженка, д. Меркуловой. (Трактиръ).
— Матв. Сид. ком. сов. Мясницкая, дмвл. 142, 262, 590.
— Мих. Григ. Бутырская, д. Кружкова. (Колон.). 550.
— Мих. Ив. Б. Полуярославскій, дмвл. 341.
— Мих. Ив. п.п.гр. Хамовн. ч., 1 уч., соб д. 1036.
— Мих. Пет. Воронья, д. Волокитина. (Кожи).
— Мих. Серг. Ильинская, д. Соколова. (Колон.). 557.
— Мих. Як. Ст. Басманная, д. Возн. подв. (Колон.). 552.
— Никиф. Андріан. Тверская, д. Коровкина.
— Никг. Еф. Чухинскій, д. Тихомірова. (Портной).
— Ник. Алдр. шт.-к. Переяславская, д. Пирогова. 550.
— Ник. Вас. л. п. гр. Б. Афанасьевскій, дмвл. 17, 485, 597, 607.
— Ник. Дм. пр. п. Неглин. пр. д. Афремова. 731.
— Ник. Ег. М. Бронная, д. Прибиль-Масловой.
— Ник. Егор. Б. Конюшки, дмвл. 190.
Кузнецовъ Ник. Ефим. п.п.гр. Долгоруковскій, дмвл 118, 270.
— Н. И. Солянка, д. Рыженковыхъ. (Малярн.).
— Ник. Матв. п.п.гр. 1-я Мѣщанская, соб. д. 1063.
— Ник. Мих. пдпл. Садовая, Спасск. казармы. 550.
— Ник. Ник. Б. Афанасьевскій, д. Бобовичъ. (Ренск. погр.).
— Н. С. Лубянская пл., д. Моск. Духовной Консисторіи. (Столовая).
— Озипъ Ив. Семеновская д. Миквицъ.
— Пав. Ал. куп. Сытинскій, дмвл. 46, 446.
— Пав. Мих. ш.-кап. Хапиловская, д. Гулячкина. 562.
— Пав. Як. Шаболовка, дмвл. 506.
— Пет. Ал. 1-й Коровій, д. Петрова. (Чайная).
— П. Е. Владиміро-Долгоруковская, д. Чиженковой. (Парикмах.).
— П. И. М. Грузинская, д. Кольцова. (Желѣзо).
— П. И. Б. Лубянка, д. Срѣтен. мон. (Игруш.).
— Плат. Игн. Кам.-Кол. в, дмвл. 175.
— Род. Макс. Б. Покровскій, дмвл. 337.
— Род. Макс. Семеновская, д. Ашукиной. (Тракт.).
— Сем. Алдр. Владимирка, дмвл. 58, 89.
— Сем. Арс. Б Татарская, дмвл. 449.
— Сер Матв. 1 я Мѣщанская, соб. д. 796.
— Серг. Фед. Б. Екатерининскій, дмвл. 131.
— Серг. Фед. М. Успенскій, дмвл. 481.
— Ст. Мих. Долгоруковская, д. Ларіонова.
— С. Т. Каланчевскій, д. Хитровой. (Кузнеч.).
— Фед. Ив. Брестская, дмвл. 45.
— Фед. Пет. Неглинный пр., д. Т-ва Эрмитажъ. (Бани).
— Фед. Пет. Пятницкая, д. Трусовой.
— Фед. Пав. Брестская, дмвл. 45, 452.
— Як. Серг. Гавриковъ, д. Федорова. 715, 341.
Кузнецовъ и Чернышевъ торг. д. Б. Черкасскій. д. Хаджиконста. (Галант.).
Кузнецовы Красильно-набивная фабрика Бер. р. Москвы, дмвл. 30.
Кузнеченкова Мар Сем. Краснопрудн д. Финогенова. 866.
Кузовлевъ Вас. Сем. Петербург. шоссе, дмвл. 319.
Кузьменко Вас. Мих. кс. инж. Г. Курскъ. 759.
Кузьменковъ Ѳедулъ Фил. Гавриковъ, д. Мухина. (Рыба).
Кузьмина Агрип. Куз. Ст. Огородный, дмвл. 294.
— Алдра Григ. Б. Дорогомиловская, дмвл. 122.
— Алдра Мих. Пименовская, дмвл. 327.
— Апполин. Ив. М. Екатерининскій, дмвл. 131, 1021.
— Варв. Вас. Волхонка, д. кн. Голицина. 806.
— Глик. Ег. Покровская, дмвл. 335.
— Домна Вас. Ямское поле, дмвл. 518, 520.
Кузьмина Евдок. Дм. Дѣвкинъ, дмвл. 130.
— Ек. Андр. Глинистый, дмвл. 83.
— Елиз. Георг. Лобковскій, д. Фидлеръ. 876.
— Елиз. Никол. Семеновская, дмвл. 396.
— Ир. Куз. Щипковскій, дмвл. 512.
— Мар. Вас. Чистопрудн. бул. д. Виноградова. (Дрова).
— Мар. Дм. Пустой, д. Ксенофонтова. 870.
— Мар. Куз. Ямск. слоб. пер. № 12, дмвл. 523.
— Мар. Мих. Трифоновскій, дмвл. 470.
— Мар. Степ. Знаменскій, дмвл. 143.
— Над. Дм. 1 Полевой, дмвл. 339.
— Над. Мих. Пименовская, дмвл. 327.
— Ольга Алдр. Вознесенская, Елизавет. Инст. 818.
— Пав. Ив. 3 Мѣщанская, Ст. Екатер. больн. 921.
— Пел. Тр. Нов. Проектированный, д. Дралова. (Булочная).
— Пр. Ник. Поварская, д. Гиршъ.
— Уст. Іос. Протопоповскій, дмвл. 355.
Кузьмина-Балыкова Мар. Влад. Неопалимовскій, д. Виноградовой. 866.
Кузьмина-Короваева Евг. Пав. Палиха, д. Глѣбовскаго. 820, 838.
— Мар. Влад. Н. Божедомка, Александр. Инст. 818.
Кузьминкинъ Вас. Мих. Покровка, д. Сиротининыхъ. (Мясо).
Кузьминскій Андр. Андр. ка. Мясницкая, зд. Почтамта. 570.
— Конст. Станисл. Пречистенск. бул., д. Филиппова. 843, 1188.
Кузьминъ Алдръ Куз. Вятская, дмвл. 48, 75,
— Алдръ Ник. Ильинская, д. Кокорина.
— Алдръ Ник. Б. Тверск.-Ямская, д Хомякова. (Обувь).
— Алдръ Фил. Денисовскій, д. Боголюбовыхъ. 597.
— Ал. Гавр. Скотопрогон. туп. дмвл. 410.
— Ал. Егор. Владимирская, д. Веденѣевой.
— Андр. Куз. Въ зданіи Басманной больницы. 913.
— Андр. Серг. Семеновская, соб. домъ (Конвертн.).
— Вас. Алдр. 2 Ямская, дмвл. 520.
— Вас. Ант. Головинъ, дмвл. 86.
— Вас. Вас 1 Грохольск. пр., дмвл. 94.
— Вас. Вас гс. Волхонка, д. кн. Голицына. 806, 807.
— Вас. Вас. гс. Пречистенка, д. Иванова. 574.
— Вас. Ив. Кудринск.-Садовая, дмвл. 385, 970.
— Вас. Ив. Усачевъ, дмвл. 478.
— Вас. Куз. Лаврентьевская, д. Тимофеева. (Обувь).
— Вас. Мих. Лобковскій, дмвл. 226.
— Вас. Мих. Безымянный, с. д. 714.
— Влад Ант. нс. Скатерный, дмвл. 270, 408, 409, 971.
— Влад. Мих. пдпр. Остоженка, Бутиковскій, д. Ульянова, кв. № 552.
— Вл. Сем. Ащеуловъ, дмвл. 17, 440, 478.
— Вл. Сем. куп. М. Тихоновская, дмвл. 462.
— Вл. Сем. Просвирнинъ, дмвл. 354

Кузьминъ Вл. Серг. Страстной бул., д. Чижовыхъ. 1181.
— Вл. Триф. Б. Дорогомиловская, соб. д. (Булочн.).
- Георг. Мих. Пименовская, дмвл. 327.
— Гр. Троф. Проѣзжій, дмвл. 357.
— Григ. Троф. М. Дорогомиловская, дмвл. 122
— Дм. Алдр. Б. Молчановка, дмвл. 248.
— Дм. Алдр. гс. Газетный, дмвл. 78.
— Дм. Алдр. кск. Годеинскій, дмвл. 86.
— Дм. Арк. Гороховская, Мал. Отд. Инст. Имц. Ник I. 823, 824, 971, 1113.
— Дм. Гр. Б. Дорогомиловская, дмвл. 122.
— Дм. Куз. 3 Тверская-Ямская, дмвл. 456.
— Е. А. Б. Лубянка, д. Бѣляева. (Посуда).
— Ег. Гавр. Земляная, дмвл. 141.
— Ив. Вас. М. Черкасскій, д. Купеческаго О-ва.
— Ив. Григ. Б. Дорогомиловская, дмвл. 122.
— Ив. Гр. 9 путь, Нижегород. ж. д., дмвл. 269.
— Ив. Куз. М. Вражскій, дмвл. 73.
— Ив. Куз. Стремянскій, дмвл. 439.
— Ив. Куз. Б. Татарская, дмвл. 449.
— Ив. Куз. Плющиха, соб. д. 1145.
— Ив. Куз. Лужниковская, дмвл. 229.
— Мат. Ив. Ярославскій, д. Ворониныхъ.
— Меф. Прок. Дубровки, Нов. Стр., дмвл. 127.
— Мих. Куз. Н. Басманная, д. Чернецовыхъ. (Колон.).
— Ник. Арк. Воробьевы горы. 604.
— Ник. Ив. Басман. полиц. домъ. 588.
— Ник. Ксеноф. Покровская, дмвл. 335.
— Ник. Куз. Банный, дмвл. 19.
— Ник. Куз. Ольховская, дмвл. 298, 299.
— Ник. Никит. Каретный рядъ, дмвл. 178.
— Ник. Ник. Лубянск. пр., д. Еремѣевыхъ. (Фрукты).
— Ник. Фед. Раушская над., д. Кузнецова.
— П. Зарядскій, д. Макарова. (Ящичн.).
— Пет. Евгр. ка. Неглинн. пр., д. Госуд. Банка. 695.
— П. К. Варшавское шоссе, д. Хромова. (Парик.).
— Пет. Куз. Нѣмецкая, д. Человѣкол. Общ. (Кузнечн.).
— П. Н. Климентовскій, д. Саишникова. (Сапож.).
— Сер. Калужская, д. Дмитріева. (Тракт.).
— С. Тріумф.-Садовая, д. Коровкина. (Трактиръ).
— Сер. Арк. ка. дкт. Преображенская, д. Рѣдькина. 914.
— Сер. Арк. дкт. Божениновская, д. Сырцовой 971.
— Сер. Вас. ттс. Ордынка, д. Голофтѣева. 568.
— Сер. Егор Лобковскій, д. 5. 697.
— Сер. Ник. Сокол. поперечн. прос., дмвл. 419.
Кузьминъ Ст. Куз. Б. Дорогомиловская, д. Грушиной. (Кожи).
— Степ. Фед. Б. Мартыновскій, дмвл. 237.
— Тим. Куз. 2 Тверск.-Ямская, д. Тв.-Ямск. Общ. (Мебель).
— Як. Куз. Шаболовка, дмвл. 505.
Кузьминъ-Караваевъ Алдр. Тверд. шт.-кап. Кадетск. пл., 1 корп. 782.
Кузьмины братья Головинъ, дмвл. 86.
Кузьмичева Ол. Ник. Б. Демидовскій, дмвл. 108.
— Пел. Матв. Шаболовка, дмвл. 505.
— Праск. Бор. М. Дорогомиловская, дмвл. 123, 340.
Кузьмичевъ Антипъ Ив. Пименовская, дмвл. 327.
— Дм. Пет. М. Дорогомиловская, дмвл. 123.
— Дм. Пет. 2 Полевой, дмвл. 340.
— Ив. Ант. Рождественская, дмвл. 376.
— Ив. Ант. 1 Церковная, дмвл. 498.
- Ив. Дм. куп. М. Трубный, дмвл. 476.
— Серг. Ром. Пустая, д. Григорьева. (Серебро).
Кузяевъ Петр. Андр. Бутырская, дмвл. 48.
Кузякинъ А. И. Варшавское шоссе, д. Глазуновой. (Съѣст.).
Куйда Ан. Лазар. Пречистенка, Алекс. Маріинск. Инст. 819.
Куйкинъ Ник. Мих. Хапиловская, д. Исаева.
Кукановъ Афанас. Ив. М. Царицынская, д. Голованова. 700.
— Дм. Алдр. Петропавловская, дмвл. 324.
— Евг. Ив. Тріумф.-Садовая, д. Шольцъ. (Шляпы).
Кукина Екат. Ив. Смоленская, д. Колѣнцева.
— Нат. Ник. Новинскій бул., соб. д. 1056.
Кукинъ Ал. Ал. Смоленская, д. Колѣнцева. (Бакал.).
— Ив. Полієвкт. Воронухина гора, дмвл. 66.
— Ив. Поликарп. Ник.-Щеповскій, дмвл. 275.
— Ив. Сем. п п.гр. Каланчевская, д. Сапожниковой. 1051.
— Ив. Сем. Нов.-Басманная, д, Сапожникова. 1062.
— Конст. Кирил. п.п.гр. Новинск. бул., дмвл. 207, 386, 820.
Кукленкова-Андреева Матр. Дм. Б. Сухаревская пл., д. гр. Шереметева. (Иконы).
Куклина Нат. Як. Б. Прѣсненская, дмвл. 97, 360,
— Нат. Як. Стар. Слободка, дмвл. 434.
Куклинскій Ив. Авкс. Протопоповскій, д. Піотровичъ. 579.
Куклинъ Ив. Род. Б. Татарская, д. Бобылевыхъ. (Сапожн.).
Куковскій Иппол. Маркел. Срѣтенскій, бул, д. О-ва „Россія“.
Куколевскій Ив. Ив. ка. Доброслободскій, д. Кабанова. 775.
Куколькина Алдра Ал. Никитская, д. Зотова. 856.
Куксенко Ник. Ник. Полуэктовъ д. Снегиревой. 604.
Куксъ Андр. Гаврил. Поварская, д. кн. Голицына.
Кукуевъ Алдръ Ив. Зарядье, д. Курносовыхъ.
— Алдръ Ив. Дурной. дмвл. 129.
— Алдръ Ив. Хива, дмвл. 490.
— Вас. Вик. Спасскій туп., дмвл. 430.
— Мих. Вукол. Никольская, д. Алексѣева. (Музыкал.).
— Мих. Викул. Уг. Лужницкой и Зацѣпскаго вала, св. д.
Кукушкина Екат. Ник. Камеръ-Коллеж. валъ, д. Казнина. (Чул.-вязальн.).
Кукушкинъ Вас. Вас. Дѣвкинъ, дмвл. 130.
— Пав. Вас. 1 Мѣщанская, д. Соболева.
— Сав. Прок. Воронья, д. Коробанова.
— Сав. Прок. 1 Рогожская, д. Волокитина. (Булочная).
Кукъ Г. Петровскій бул., д. Катуаръ. 693.
Кулагина Елиз. Андр. Чудовская, дмвл. 502.
— Нат. Фед. М. Спасскій, д. Остроухова. (Бѣлошв.).
Кулагинъ Ив. Мих. Плетешковскій, д. Чечетъ. (Колон.).
-- Ив. Фед. Докучаевъ, дмвл. 115, 118, 381.
— Ил. Мих. Нѣмецкая, д. Клюгина.
— Конст. Вас. Елоховская, д. Лазаревой. (Драпри).
— Куз. Евт. куп. Влад.-Долгоруковская, дмвл. 59.
— Н. Рыкуновъ, д. Горинова. (Обувь).
— Ник. Мих сс Сельско-Хозяйствен. Инст. 764, 769, 788, 831, 1188.
— Пет Дан. Пятницкая, д. Лузиныхъ. (Садоводство).
— Пет. Евт. Неглинный пр., д. Прав. Миссіон. О-ва. (Кровати). 712.
— Пет. Евт. Генеральная, дмвл. 80, 112.
— Сем. Фед. арх. Оружейный, соб. д. 388, 712, 1303, 1195.
— Серг. Мих. Обуховскій, дмвл. 291.
— Серг. Мих. Пречистенка, дмвл. 348.
— Ст. Матв. Сумниковъ, д. Шершаковой. (Столярн.).
— Фед. Троф. Расторгуевскій, дмвл. 369.
— Фед. Троф. Кам.-Колл. в., дмвл. 170.
Кулагины Д. и И. Б. Полянка, д. Ермолаева. (Фотограф.).
Кулаковъ Вас. Ос. Преображенская, д. Рѣдькина. (Колбасн.).
— Глѣбъ Алдр. Выползовъ, д. Павлова. 758.
— Гр. Алдр. Таганскій туп., дмвл. 448, 507.
— Гр. Алдр. п.гр. Гончарная, дмвл. 88.
— Ег. Алдр. Б. Кадашевскій, дмвл. 161.
— Ег. Алдр. Зарядьевскій, д. Мошкиныхъ. (Скобян.).
— Ег. Влад. Б. Полянка, д. Феррейнъ. (Писчебум.).
— Еф. Дм. Лазаревскій пр., дмвл. 22
— Ив. Пет. Петропавловскій, дмвл. 325.
— Ив. Петр. п.п.гр. Свиньинскій, дмвл. 392.
— Конст. Ник. Ваганьковскій, д. Ку манина. 759.

Кулаковъ Ник. Конст. нс. М. Тишинскій, д. Суворовой. 544.
— П. С. Гавриковъ, д. Товар.-Казан. ж. д. (Мука).
Кулебакинъ Петр. Ив. Б. Дорогомиловская, д. Еремѣева. 866.
— Петр. Ив. Б. Полянка. зд. Учител. инстит. 780, 789, 835, 843, 874, 885.
Кулева Агрип. Вас. Серпуховское шоссе, дмвл. 404.
— Евдок. Вас. вд. шт.-кап. Чудовъ, дмвл. 502, 503.
Кулевъ Ник. Дм. Софійская наб., соб. д. 713.
— Ник. Дм. ка. Чудовская, д. Кулевой. 1057, 1180.
Кулезининъ Ив. Мих. Покровка, д. Покровской общ. (Парикмах.).
Кулешовъ Вас. Аф. Кузнецкій, дмвл. 216.
— Ег. Никит. куп. Н. Башиловка, дмвл· 25, 26.
— Ег. Никиф. Б. Ордынка, дмвл. 301.
— Еф. Егор. Б. Овчинниковскій, дмвл. 292.
— Еф. Егор. Скорняжный, дмвл. 409.
— Ив. Аф. Кузнецкій, дмвл. 216.
— Ив. Аф. Сѣнная, д. Осиповой. (Мясо).
— Ив. Димент. Филлипповскій, соб. д. 485, 629.
— Пав. Ник. Банный пр., дмвл. 21, 1099.
— Пав. Ник. М. Трубный, дмвл. 476, 715.
— Пав. Ник. ветер. Полуектовъ, д. Масловой. 1034.
Кулигина Н. А. Протопоповскій, д. Макарова. (Колон.). 558.
Куликова Агнія Ник. акуш. Уланскій, д. Платонова. 926, 1021.
— Ан. Марк. Напрудный, дмвл. 264.
— Варв. Петр. 4 Крутицкій, дмвл. 212.
— Дар. Вас. Задняя ул. Петров. выс., дмсл. 137.
— Е. В. Спасская-Садовая, д. Петрова. (Моды).
— Евдок. Ив. Уланскій, дмвл. 478, 1040.
— Екат. Леонт Никольская, д. Ремеслен. упр. 559. (Колон.).
— Ел. Ив. Б. Левшинскій, д. Загоскиныхъ. 848.
— Елиз. Ив. Михалковское шоссе, дмвл. 295.
— Ир. Абр. Б. Дорогомиловская, дмвл. 122, 123.
— Мар. Ник. Долгій, д. Бабушкина. 835.
— Мар. Ник. Кам.-Колл. валъ, д. Хухриковой. 878.
— Марфа Кир. Лѣсной, д. Рыкова.
— Марфа Кир. М. Каменьщики, дмвл. 168·
— Ол. Алдр. Астрахаискій, дмвл. 16.
— Пел. Ал. Банный, дмвл. 21.
— Соф. Мир. Б. Каменьщики, дмвл. 168.
— Ф. М. Сокольническая 2-я, д. Исакова. (Савожн.).
Куликовская Фелица Конст. Спиридоновскій, д. Демидовской. 838.
Куликовскій Петр. Як. пдплк. Знаменка, зд. Александр. воен. унил. 781, 1044.
— Стан.-Ад.-Франц. Тверской бульв., мебл. комн. Романова № 99. 540.
Куликовъ. Никольскій туп., д. Ремесл. упр. 560. (Колон.).
— Алдръ Ив. Грохольскій, дмвл. 93.
— Алдръ Мих. Воронья, д. Волкова. (Мясо).
— Алдръ Ник. Маросейка, д. Еремѣевыхъ.
— Ал. Ник. Б. Девятинскій, д. Пузенкова. 561. (Колон.).
— Ал. Ив. крг. М. Татарская, д. Фомичева, кв· № 8. 540.
— Андр. Спирид. Панкратьевскій, д. Базыкина. (Мебель ст.).
— Вас. Гавр. Крымская наб., дмвл. 181, 212, 1043.
— Григ. Мих. ка. Цвѣтной бульв., д. Брюсова. 568.
— Дм. Зинов. Павловская, дмвл. 307.
— Дм. Ив. Нероновскій, дмвл. 267.
Куликовъ Дм. Фед. Хавская, дмвл. 486.
— Дм. Як. Б. Андроніевская, д. Улусова. (Мясо).
— Е. А. Лѣнивка, д. Голофтѣева. (Золот. д. маст.).
— Ив. Ант. Павловскій, дмвл. 307.
— Ив. Дан. Донская слоб., Новопроектированный, дмвл. 121, 137, 540.
— Ив. Дм. Ст. Басманная, д. Козлова. (Мясо).
— Ив. Ив. Грохольскій, дмвл. 93.
— Ив. Кирил. Б. Якиманка, д. Синицыной. (Мѣдн. луд.).
— Ив. Мих. Шаболовка, д. Бѣлова. (Мясо).
— Ив. Пав. Покровскій туп., дмвл. 338.
— Ив. Серг. 2 Миняевскій пр. дмвл. 242.
— Ив. Ст. Кам.-Колл. валъ, дмвл. 173.
— Ив. Ст. М. Козловскій, дмвл. 184.
— Ив. Ст. Старослободскій, дмвл. 436.
— Ил. Тим. куп. Б. Вокзальный, дмвл. 64.
— Карпъ Фил. Георгіевскій, д. Моск. Мѣщан. о-ва. 562. (Колон.)
— Конст. Ал. Софійская наб., д. Матвѣевой.
— Корн. Филат. Ср. Овчинниковскій, д. Попова.
— Матв. Ал. Николо-Ямская, д. Макаровой. (Книги).
— Матв. Ал. Земляной валъ, д. Макарова. (Колон.).
— Матв. Ал. Каланчевская, д. Богомолова. 610.
— Ник. Ал. Матросская, дмвл. 239.
— Ник. Вас. Краснохолмская, дмвл. 204.
Куликовъ П. П. 5 Міусскій пр., дмвл. 246.
— Пет. Пет. 4 Крутицкій, дмвл. 212.
— С. А. 1 Мѣщанская, д. Козлова. (Сапож.).
— Сем. Мих. Ирининская, д. Трегубова. (Мясо).
— Серг. Ник. п.п гр. Цвѣтной бул., д. Тороповой. 1085.
— Серг. Пет. 4 Крутицкій, дмвл. 212.
— Федотъ Мак. Землянка, д. Давыдова.
— Фил. Ив. Срѣтенка, д. Капыриной. (Желѣзн. торг.).
Куликовъ Фил. Ив. Срѣтенка, д. Капыриной. (Метал. издѣлія).
— Фил. Ив. Рыбниковъ, д. Захарова.
— Як. Дм. М. Калужская, дмвл. 167.
— Як. Дм. Б. Полянка, д. Левина. (Кондит.).
Куликовы братья М. Знаменскій, д. Знам. мон. (Пуговицы).
Кулинскій Алдръ Георг. пор. зап. С.-Прѣсненская, д. Соколова. 585.
Кулишеръ Мих. Иссер. Сергіевскій, д. Горбунова.
Кулишкинъ Д. И. Б. Серпуховская, д. Горячевыхъ. 567. (Колон.).
Кулишовъ Ив. Аф. Б. Дорогомиловская, д. Петрова. (Мясо).
Кулишъ-Донецъ Мар. Пет. дкт. Брюсовскій, д. Ермакова. 271, 1010.
Кулобуховъ Пет. Ник. ка. Каптельскій, д Недыхляева. 761.
Куломзинъ Дм. Анат. кск. Якиманка, д. 10 гимназіи. 725.
Култашевъ Георг. Мих. ка. Канцелярія Дворян. Депутатскаго Собранія. 577.
Култыгинъ-Гайдуковъ Ал. Пет. Пятницкая, д. Нечаева. 697.
Кулыгинъ Алдръ Пет. Пречистенскій, д. Гиршъ. 700.
— Георг. Серг. арт. 2 Лаврскій пр., д. Саторина. 812, 1204.
Кульбергъ Ник. Алдр. Трехсвятительскій, д. Никольскаго. 793, 795.
Кулькова Люб. Алдр. Яузскій бул., Петр. Мясн. уч. 869.
Кульковъ Еф. Андр. Добрая слоб., дмвл. 114.
— Еф. Матв. Сивцевъ-Вражекъ, дмвл. 60, 406.
— Митр. Плат. Яузскій бул., Петр.-Мясн. уч. 869.
— Ник. Плат. Штатный, д. Архипова. 1177.
— П. Н. Земляной валъ, д. Антонова. (Кучер. портной).
Кульневъ Вас. Андр. Воронья, д. Волокитина. (Игрушки).
Кульсъ Ольга Ник. Срѣтенскій бул., д. Дубровина. (Шляпы).
Кульчицкая С. Л. дант. Неглинный пр, д. Миссіонерскаго О-ва. 1010.
Кульчицкій Мих. Як. сс. Б. Палашевскій, д. Крючкова, кв. 7. 803, 1135.
Кульшинъ П. С. ветер. М. Дорогомиловская, д. Данышева. 1034
Кулюкина Ек. Льв. Стромынка, д. Боевыхъ. 885, 886.
Кулюкинъ Мих. Ив. 2 Твер.-Ямская, д. Чеховской. (Мануф.).
Куманина Евдок. Ив. Оружейный, дмвл. 303.
— Мар. Викт. Трубниковскій, д. кн. Крапоткина. 848.
Куманинская богадѣльня. Б. Троицкій, дмвл. 482, 473.
Куманинъ Бор. Вас. дкт. Калошинъ, д. Борщева. 767, 908, 920, 971.
— Вас Моис. Б. Царицынская, дмвл. 495.
— Вас. Ник. п.п.гр. Ваганьковскій, дмвл. 52.
— Вас. Ник. Пятницкая, дмвл. 181, 366, 683, 916.
— Вас. Ник. п.п.гр. Мясницкая, дмвл. 184, 262.

Куманинъ Ив. Моис. Б. Царицынская, дмвл. 495.

— Ник. Ив. Кривоколѣнный, д. № 10. 1142.

— Ник. Ив. Никольская, д. Бостанжогло. (Писчебум.).

Кумачевъ Н. И. Медынка, д. Терехова. (Кузнечн.).

Кундратъ Фал. Прок. Вятская, дмвл. 75.

Кунертъ Эм. Генрих. Фуркасовскій, д. Обидиной. 840.

Кунинъ Ал. Ал. Пименовскій, дмвл 327.

— Ал. Ал. Смоленскій бул., дмвл. 413. 900

— Ал. Ал. Пречистенка, дмвл. 348.

— Викт. Ал п.п.гр. Москварѣцк. наб. дмвл. 251.

Куницъ Мошка Лейзер. Лубянская пл., д. Алексѣева.

Кунстъ Ив. Петр. арт. Сухарев. площ., д. Элкиндъ. 1206.

Кунце Нат. Ник. Гагаринскій, д. Филиппова. 856, 861.

— Нат. Ник. М. Знаменскій, д. Мишина. 860.

— Руд. Андр. нс. Мало-Знаменскій, д. Мишина. 796.

Кунъ Евг. Тим. п.п.гр. Орловскій, дмвл. 302.

— Евген. Тим. Салтыковскій, дмвл. 391.

— Екат. Ив. Чухинскій, д. Марсовой. 580.

— Іоганнъ Лео М. Лубянка, д. Ивановскаго Мон.

— Ник. Артур. п.пр.п. М. Бронная, д. Гиршъ. 735.

Куньевъ Ив. Мих. пдплк. Даниловская, д. Пальмбахъ. 554.

Кунякинъ П. К. Земляной валъ, домъ Ѳедорова. (Чайн. лавка).

Куперъ Вл. Моис. п.пр.п. Цвѣтн. бул., д. Полякова. 735.

Купецкій Викт. Тим. Астрадамскій п., дмвл. 15.

Купеческій банкъ Ильинка, дмвл. 155, 434.

Купеческое общество Варварка, дмвл. 5,16, 7, 87. 128, 137, 153, 189, 215, 218, 247, 254, 266, 283, 300, 302, 379, 400, 401, 422, 424, 425, 499, 500, 514, 516.

Купидоновъ Конст. Гавр. плк. Красносельская, д. Свѣшниковой. 564.

Купинская Лид. Ант. фельд. Дѣвичье поле, зд. Дѣт. бол. Хлудова. 933.

Купленскій Ник. Фед. псал. Охотный рядъ, церк д. 654.

Купорулинъ Гр. Егор. Нѣмецкая, домъ Макарова.

Куппа Викт. Спир. кс. Цвѣтной бул., д. Полякова. 556, 971.

Купревичъ Ив. Ив. Садов.-Кудр., Софійск. дѣт. больн. 933.

— Ольга Пет. фельдш. Садов.-Кудр., Софійск. дѣт. больн. 933.

Купреяновъ Мих. Павл. Покровка, соб. домъ. 106, 333, 1187, 1142.

Куприковъ П. С. Швивая Горка, домъ Голубевой. (Дрова).

Купринъ Григ. Мих. ттс. Кадетск. пл., 1 корп. 782.

Купріянова А. Г. пов. б. Чухинскій, д. Сенаторова. 1021.

Купріянова Д. А. Сущевская, домъ Дурновой. (Тракт.).

— Дар. Алдр. Палиха, д. Гурова.

— Евдок. Егор. Сергіевскій, дмвл. 398.

— Ир. Логг. Тихвинская, дмвл. 460.

— Над. Алдр. Ст. Огородный, дмвл. 294.

Купріяновъ Ал. Андр. Спиридоновскій, дмвл. 431.

— В. Е. Серебряный пер., д. Левитскаго (Скорняж.).

— Евгр. Серг. 4-я Тверская-Ямская, дмвл. 456.

— К. М. Пятницкая, д. Мещериныхъ. (Парикмах.).

— Мих. Никит. Машковъ, дмвл. 239.

— Ник. Алдр. Донская, д. Поповыхъ.

— Ник. Алдр. плк. Шаболовка, домъ Простакова. 546.

— Пав. Мих. Хорунж. Ходынка, Никол. каз. 558.

— П. С. Гончарная, домъ Никитина. (Дрова).

— Петр. Сав. Мал. Никитская, домъ Сычева. (Писчебумаж.).

— Сав. Ст. Зацѣпская пл., д. Варенова. (Сѣно-овесъ).

— Серг. Ив. дкт. Лялинъ, д. Милютиныхъ. 538, 971.

— Серг. Мих. пдпрч. Маросейка, соб. домъ. 550.

— Фед. Данил. Покровка, д. Карповой

— Ф. П. М. Бронная, д. Юргенсонъ. (Маляръ).

— Хрисанф. Вас. пр.п. Поварская, д. Маджугинскаго. 731.

Купферъ Авг. Эрн. кс. Сельскохозяйст.-Инст. 778.

— Карл. Карл. Рождественка, домъ Рѣщикова. (Часы).

— Ольга Ник. Знаменка, д. Шелапутина. 1042.

— Эдуар. Отто Моховая, домъ Шелапутина.

Купцовъ Ал. Гр. Алексѣевская Нов., д. Махинова. (Колон.). 569.

— Ал. Павл. Бер. р. Москвы, дмвл. 31

— Ал. Пав. Кам. - Колл. валъ, аренд. 169.

— Андр. Петр. М. Кочки, дмвл. 197.

— Дм. Павл. Бер. р. Москвы, дмвл. 30

— Дм. Павл. Лужницкій, дмвл. 230

— И. Тріумф. Садовая, д. Смирнова. (Обойщикъ).

— Лавр. Пав. Кам.-Колл. валъ, аренд. 169.

— Лавр. Пав. Усачевъ, аренд. 478.

— Мих. Андр. Георгіевскій, д. Мѣщанск. О-ва. (Ящики).

— Мих. Дм. Бер. р. Москвы, дмвл. 31.

— Пав. Гавр. Лужницкій, дмвл. 230.

— Пав. Гавр. Чудовская, дмвл. 502.

Купчеровъ Алдр. Ил. кс. Б. Алексѣевская, д. Лыжина. 837, 863.

Купчинская Глик. Вас. Б. Прѣсненская, дмвл. 360.

— Соф. Степ. Полянка, д. Поземщикова. 835.

Купчихинъ Андріанъ Ил. Ваганьковъ, д. Лепешкина.

— Н. Ф. Гендриковъ, д. Пелевина. (Живоп.).

Купыревъ Сем. Дм. Рогожск. полиц. д. 590.

Куракина Анис. Фед. Ямск. слоб. пер., № 5, дмвл. 521.

Куракина Праск. Сем. Пустая, дмвл 285, 364.

— Соф. Вас. кн. Лѣнивка, дмвл. 73, 231.

— Соф Влад. 10 Сокольническая, дмвл. 418.

Куракинъ Вас. Ив. Новосельская, дмвл. 285.

— Вас. Ив. Пустая, дмвл. 364.

— Ив. Никан. Бутырская, д. Рожкова. (Мясо).

— Ник. Вас. Измайловская Военная богадѣльн. 573.

— кн, Фед. Ал. Нов. Басманная, соб. д. 22, 681, 1106.

— Ф. Е. Калужская, д. Комаровыхъ. (Бондар.).

Куралинъ Фил. Ст. 2-й Волконскій, дмвл. 66.

Курамшинъ И. Н. съ С-ми. Новая пл., д. Моск. Купеч. О-ва. (Мануфак.).

Курамшинъ Мергая Б. Черкасскій, д. Моск. Куп. Общ. (Мануф.).

Куранина О. А. Б. Успенскій, д. цер. Успенія Бож. Мат. (Модн. м.).

Куранова Е. С. Н. Басманная, д. Каменской. (Переплетн.).

Курахинъ Ив. Пав. М. Афанасьевскій, д. Сегалова. (Сапоги).

Курбаковъ Дм. Прокоф. Никитскія вор., д. Николаева.

— Ив. Тит. Рождественка, д. Захарьина. (Футлярн.).

Курбанова Ол. Конст. Верхняя Прудовая, дмвл. 358.

— Ол. Конст. М. Конюшки, дмвл. 190.

Курбанъ Остоженка, д. Акц. Вар. О-ва. (Красильн.).

Курбатова Алдра Петр. масс. Б. Панская, д. Салмановой. 1030.

— Антон. Ал. Криво-Арбатскій, дмвл. 207.

— Вар. Вас. М. Покровскій, дмвл. 337.

— Соф. Ник. Тверская, д. Базыкина. (Фототр.).

Курбатова-Попова Павла Фед. ак. Столовый, д. Савостьянова. 1021, 1030.

Курбатовъ Ал. Алдр. гв. шт.-кап. Знаменка, Александр. учил. 781.

— Ал. Ив. Коломенскій, дмвл. 185.

— Ал. С. Б. Прѣсненская, д. Смирновой. (Фотографія).

— В. Т. Мокринскій, д. Трусевичъ. (Живоп.).

— Дм. Прок. Тверск. бул. д. Николаева. (Мука).

— Ив. Ил. сс. дкт. мед. Павловская, зл. больн. Имп. Павла. 826, 919, 971.

— Мих. Ник. М. Власьевскій, д. Глѣбовой. 820.

— Ник. Ерм. 1-я Мѣщанская, д. Боскаковой. (Колон.).

— Пав. Ник. архит. Александровская, д. Елизарова. 1195.

Курбатскій Ем. Лук. 1-й Никольскій, дмвл. 282.

Курга Дав. Сем. Нѣмецкая, д. Чихачева. (Колбасн.).

Курганова Ан. Ал. Владимирка, дмвл. 58.

— Ан. Ив. Б. Переведеновка, дмвл 312.

— Ан. Ив. Ладожская, дмвл. 91, 222.

— Олимп. Ив. д. ттс. Болотная, д. Бахрушиныхъ. 884.

Кургановичъ Ек. Пав. Новинскій бул., д. Самойловичъ. 848.

— Над. Юл. 819.

Кургановъ Вл. Ив. Кокоревское подворье, кв. № 34. 600.

— Ив. Дав. Б. Дворянская, дмвл. 104.

Курдиновскій Ник. Ник. Тверская, д. Чижовыхъ. 750.

Курдюкова Алдра Дм. Ст. Зыково, дмвл. 150.

Курдюковъ Ал. Ив. Нижн. Сыромятническая, дмвл. 445.

— Ег. Ерм. Якиманская наб. д. Левина. (Чайная).

— Ник. Иван. Нижн. Сыромятническая, дмвл. 445.

— Ник. Селив. арх. Орловскій, д. Воскресенскаго. 813, 1195,

— Фед. Ив. Нижн. Сыромятническая, дмвл. 445.

Курдюковъ Вас. Андр. и **Пашутинъ** Ал. Степ. Лубянскій пр. д. цер. Спаса. (Бакал.).

Курдюмовъ Валер. Ник. Нѣмецкая, д. Кацауровыхъ.

— Дм. Дм. дкт. Дорбослободскій, д. Пензева. 937.

— Евг. Дм. дкт. Покровка, д. Рахманова. 781, 840, 937, 938, 971.

— Евг. Ник. Лубянскій пассажъ. 43, 44, 1142.

— Ив. Григ. Сергіевскій, дмвл. 398.

— Пав. Гр. Шереметевскій, д. гр. Шереметева. 1178.

— Пет. Вас. Донская, д. Бромлей. 758.

Куренкова Ир. Ал. Бабьегородскій, дмвл. 18. 294.

— Праск. Вас. Зацѣпская пл., д. Киржакова. (Мясо).

Куренковъ Ив. Елизар. Старо-Огородный, д. Куренковой. 610.

— Серг. Іон. ттс. Мамоновскій, соб. д. 235, 1081.

Курепинъ Ал. Серг. Б. Никитская, д. Ранцевой. (Тракт.).

Курженковы Пав. и Мих. Сем-чи. Мясницкая, д. Лѣтошневой. (Стекло).

Курилко Алдръ Ал. Знаменка, д. Александров. учил. 781, 789.

- Вл. Петр. Гагаринскій, дмвл. 77, 435.

— Ник. Петр. Гагаринскій, дмвл. 77, 435, 719,

Куриловъ Леон. Ив. гс. 710.

Куриневъ В. Водоотводная, д. Иванова. (Сапожн.).

Куринская Ан. Льв. куп. Н. Басманная, дмвл. 22.

Куринскій Андр. Влад. кс. дкт. Н. Басманная, д. Чернецова. 971, 1055.

- Вас. Влад. нч. Н. Басманная, соб. д. 696.

— Пет. Ал. 5-й Монетчиковскій, д. Аленчиковой

Куринъ Ив. Тих. Ирининская, дмвл.

Курицына Алдра Алдр. Плющиха, дмвл. 329.

— Мар. Ив. М. Царицынская, лѣчебн. Тэріанъ. 941.

Курицынъ Еф. Петр. Гамсоновскій, дмвл. 79.

— Ил. Фед. ш.-кап. Плющиха, соб. д. 553.

— Як. Як. Таганск. полиц. домъ 589.

Куркина Алдра Пет. дант. Сивцевъ Вражекъ, д. гр. Капнистъ. 1010.

Куркинскій Вас. Ив. дант. Петровка, д. Волкова. 930, 971, 1010.

Куркинъ Вас. Фед. Руновская наб., д. Красновой. (Столярн.).

— Пет. Ив. Тверская, мебл. ком. Гельсингфорсъ. 580, 1136.

— Пет. Ник Софійская наб., д. Гурляндъ.

Курковъ Анд. Викт. Дѣвкинъ, д. Васильева.

— Вас. Ив. Лефортовскій, дмвл. 226.

— Викт. Игн. Гавриковъ, д. Розановыхъ.

Курловъ Вас. Евгр. пр. п. Арбат. вор., д. Сегалова. 732.

Курлюковъ Ор. Фед. Солянка, д. Расторгуевыхъ. 608. 724.

Курляндъ Отто. Софійка, д. Прибыловой. (Картины).

Курнавинъ Мат. Гр. М. Дворянская, 105.

Курнакинъ Еф. Фил. Донская, д. Маріинск. пріюта. 597.

Курникова Пр. Як. Долгоруковская, дмвл. 117, 444,

Курниковъ Евгр. Ив. Б. Тверская Ямская, св. д. (Ренск. погр.).

— Ег. Ив. куп. Б. Тверская-Ямская, соб. д. 95, 422, 453, 712.

— Фил. Ив. Долгоруковская, соб. д. 1042.

Курнина Ан. Вас. Госпитальная д. Целибѣева. 868.

Курнинъ Серг. Вас. Неглинный пр., д. Полякъ. 1135.

Курносовъ Вас. Павл. Зарядскій, дмвл. 137.

— Вас. Павл. Мытный, дмвл. 254.

— Петр. Дм. Кудринская, дмвл. 213.

— Серг. Дм. Кудринская, дмвл. 213.

— С. И. М. Златоустинскій, д. Хвощинскаго. (Съѣстн.).

— Сем. Ив. М. Черкасскій, д. Калязм. мон. (Колон.). 573.

Курносовы братья Кудринская, дмвл. 213.

Курова Люд. Ив. Воронцовская, дмвл. 68.

— Мар. Ив. Балканскій, дмвл. 19.

— Ол. Ив. Безымянный, дмвл. 28.

— Ол. Ив. Петровско-Разумовск. пр., дмвл. 322.

Куровская Брон. Іул. Лялинъ, дмвл. 234.

— Над. Евст. Введенскій, соб. домъ. 1054, 1055.

Куровскій Брон. Юліан. дкт. Введенскій, д. Куровской. 56, 540, 820, 187, 928, 971, 1046, 1050, 1055.

— Т. В. Сухар.-Садовая, д. Малюшина. (Піанистъ).

Куровъ Ник. Алдр. Шереметевскій, д Шереметева. 1146.

— Никан. Ал. псал. М. Бронная, д. цер. Воскресенія Словущ. 634.

— Ник. Хрисанф. М. Каменьщики, д. Красавина.

— Серг. Влад. Котельники, д. Свѣтлова. 572.

— Флорент. Алдр. Каланчевскій, дмвл. 165.

Курочкина Варв. Ал. Екатерининская, дмвл. 130.

— Екат. Ал. 6-й Міусскій пр., дмвл. 247.

— Праск. Ник. Чистопудн. бульв., д. Данилова. (Моды).

Курочкинъ Ал. Ал. част. пов. Малый Козихинскій, д. Коровкина и Михалякъ. 738.

— Вас. Ак. Выселки, дмвл. 74.

— Ив. Степ. 1-я Ямская, дмвл. 519.

— Ив. Степ. Сокольнич. слоб., дмвл. 415.

— Серг. Сем. Петровка, д. Самарина. 869.

— Петр. Фед. ст. Зыков. пер., дмвл. 74, 150.

Курочкины насл. Песочный, дмвл. 318.

Куроѣдовъ Мих. Вас. пдплк. 3 Зачатіевск. д. Дурилина. 563.

Курсановъ Лев. Ив. 770.

— Ник. Ив. Универ., Химич. Лабор. 1131.

Курсинская Соф. Мих. Волхонка, зд. 1-й гимназіи. 630.

Курская жел. дорога. Курскій тупикъ, дмвл. 58, 64, 134, 153, 185, 219, 281, 297, 311, 342, 383, 443, 445, 514, 519, 522.

Курскій Дм. Ив. п. пр. пов. Староконюшенный, д. Гладковой. 735.

Курско-Кіево-Воронежская жел. дор. Архангельскій, дмвл. 15.

Курское подворье (**Самгина** Андр. Дм. насл.) Бол. Знаменскій, соб. д. (Мебл. комн.).

Курсопова Дар. Павл. Земляной валъ, д. Макарова. (Галант.).

Курсоповъ Ник. Ив. Сиваковъ, дмвл. 406.

— Ник. Ив. Сиваковъ, д. Щекина. (Кондитер.).

Куртнеръ Нат. Евг. Протопоповскій, д. Наб. бог. 849.

— Ник. Алдр. ка. Мясницкая, зд. Почтамта. 569.

Курупъ Сер. Влад. гс. Банный, д. Каринскаго. 709.

Курчанова Ан. Ив. вд. куп. Гавриковъ, дмвл. 76.

Курчевскій Вас. Гр. Б. Ирининскій, д. Вишневской. 836.

Куршинская Алдра Вас. арт. Сухаревская площ., Шереметев. больн. 1203.

— Людм. Алдр. Солянка, зд. Воспит. Дома. 933, 1021.

Курытина Н. Е. Пильниковъ, д. Малюшиныхъ. (Чулочн.).

Курындина Анаст. Як. Моховая, дмвл. 227, 253.

Курыпинъ Аф. Еф. 3 Крестовскій, дмвл. 206.

Курвель Максъ Б. Златоустинскій, д. Стахѣева.

Курякина Соф. Вас. кн. Хр. Христа Спасителя наб., дмвл. 493.

Куряковъ Пав. Ив. Красносельскій, д. Стремлянова. 604.

Кусаковъ Влад. Андр. пдплк. Краснохолмская набереж., д. Ермакова. 555.

Кусевицкій Серг. Алдр. арт. Б. Дмитровка, д. Ностицъ. 1206.

Кусиковъ Карп. Бор. нс. Сухаревск. площ., д. Каноновой. 776. 1105.

Кускова Ек. Дм. Докучаевъ, д. Пастуховой. 882, 886.

— Мар. Дм. Докучаевъ, д. Пастуховой. 882, 886.

— Ол. Павл. Песковскій, дмвл. 317.

— Ол. Павл. Проточный, дмвл. 276, 356.

Кусковъ В. В. дкт. Б. Молчановка, д. Чижова.
— Конст. Вад. дкт. Арбатъ, д. Старицкаго. 765, 971.
— Пет. Вад. дкт. Б. Молчановка, д. Чижовыхъ. 764, 931, 971.
— Ст. Мих. Нѣмецкая, д. Алексѣева. (Сапожн.).
Кусманъ Кар.-Авг. Гансовъ Шереметевскій, д. Шереметева.
Куссевицкій Серг. Алдр. Б. Дмитровка, д. гр. Ностицъ. 811.
Куссъ Р. Я. Драчевка, д. Воробьева. (Плат.).
Кустаревская Ол. Ник. Верхняя Прудовая, дмвл. 358.
Кустаревскій Ал. Ник. шт.-ротм. Плющиха, дмвл. 330.
Кустовъ Ал. Иван. Косой, дмвл. 195.
— Ив. Серг. VIII кл. Доброслободскій, д. Кабанова. 775.
Куотодисъ Ал. М. Харитоньевскій, д. № 3. (Трубы).
Куськинъ А. Ст. Басманная, д. Аминезарбъ. (Портной).
Кутакова Екат. Ос. ак. Б. Никитская, д. Мамонтова. 1021.
— Ол. Федот. М. Ордынка, дмвл. 301.
Кутаковъ Р. И. Неглинный пр., д. Обидиной. (Живоп. вывѣс.).
Кутасовъ Вл. Ив. кск. Отдѣленіе Таможни. Сыромятники. 710.
Кутафьева Ульян. Ив. Ирининская, д. Соколова.
Кутенковъ Мих. Павл. Хазовскій, дмвл. 223, 319.
Кутилинъ Ив. Ал Б. Серпуховская, д. Кокушкиной. (Обувь).
— Ив. Ал. Старо-Огородный, д. Пальцова
- Ник. Ал. 3 Мѣщанская, д. Борткевичъ. 607.
Кутомкина Праск. Ал. купч. Шапочный, дмвл. 162, 506.
Кутомкинъ Мих. Ив. Казанскій, дмвл. 163.
— Ник. Вас. Коломенско-Ямская, д. Казанско-Уральской желѣзн. дор. (Мясо).
Кутузовъ Соколовскій, д. Лѣсковскаго. (Сапожн.).
— Е. П. 3 Тишинскій, д. Зариновой. (Булочн.).
— К. Я. Б. Алексѣевская, д. Черткова. (Желѣзо ст.).
Кутыревъ Афан. Терен. Щеповскій, д. Розановой.
— Сем. Андр. ка. Кремль, зд. Суда. 716.
Кутыринъ Мих. Дм. Б. Садовая, дмвл. 382.
— Мих. Пав. Гороховская, дмвл. 90.
Кухаревская Мар. Льв. Б. Вражскій, дмвл. 72.
Кухаревскій Серг. Вас. кс. Б. Вражскій, д. № 6. 695.
Кухаревъ Вятская, дмвл. 75.
Кухаренко Бор. Алдр. ттс. г. Коломна. 708.
Кухаръ Ег. Ег. Верхніе ряды, № 209. (Галантер.).
— Ел. Андр. ак. Налѣсный, д. Варокова. 1021.
Кухтинъ Андр. Фед. Дубровки, Нов. Стр. дмвл. 127.
— Ив. Фед. 3 Безымянный, дмвл. 29.
Кухтинъ Никиф. Ив. Дубровки, Нов. Стр. дмвл. 127.
Куцаръ Карол. Як. Остоженка, дмвл. 304
Кученева Елиз. Ал. Остоженка, дмвл. 305, 472.
Кученковъ Аф. Ив. Б. Прѣсненская, д. Миронова. (Мясо).
— Март. Ив. Б. Предтеченскій, д. Бахвалова. (Мясо).
Кучеревскій Алдръ Григ. Рождественка, д. Прибыловой. (Очки).
Кучеренко Влад. Алдр. Б. Никитская, д. Шапошниковой. 971.
— Дм. Митр. Б. Конюшковск. д. Бѣлышева. 887.
— Дм. Митр. Новоспасскій монастырь. 880.
— Н. Я. Коровій валъ, д. Манаевой. 908. (Шк. кройки).
Кучерова Матр. Изм. Лобковскій, дмвл. 226.
Кучеровъ Ив. Анис. Мясницкая, д. Виноградовой.
— Пав. Митр. Нов шоссе, дмвл. 285.
— Фед. Ст. Землянка, д. Любимова.
Кучимина Олимп. Павл. Подкопаевскій, дмвл. 332.
Кучимовъ Иванъ. Хапиловская, дмвл. 488.
— Ник. Хапиловская, дмвл. 488.
Кучина Зин. Льв. Средн. Кисловка, д. Якунчикова. 826.
— Зин. Серг. Волхонка, д. кн. Голицына.
Кучинскій Франц Ст. ттс. Божедомка, зд. Маріинск. больн. 918.
Кучинъ Дм. Ал. ротм. Волхонка, д. кн. Голицына. 557.
— Мих. Викт. шт.-к. Арсеньевскій, д. Глазуновой. 554.
Кучковская Мар. Ник. Б. Грузинская, дмвл. 95.
Кучковскій Алдръ Валер. кап. Б. Сокольничья. д. № 4, 561.
Кучковъ Ник. Павл. нс. Пречистенка, д. Воен. Вѣд. 542.
Кучумина Олимп. Пав. М. Ивановскій, дмвл. 154.
Кучумова Анна Ник. М. Ивановскій, дмвл. 154.
— Олимп. Павл. купч. Б. Тихоновская, дмвл. 462.
Кучумовъ Ив. Пет. Конная площ., соб. д. 189, 667, 814, 1085.
Кушаковская Елиз. Вас. Б. Никитская, д. Чистякова. 860.
Кушенова Н. А. 4 Тверская-Ямская, д. Козловой. 575. (Колон.).
Кушенская Ан. Мих. Сокольническ. пр., 1 Сокольнич. училищ. 885.
Кушинскій Тверской бул., д. де-Шево. (Мебл. ком.).
Кушинъ Вас. Пав. Долгій, д. Кротова. (Обувь).
Кушнаревъ Я. С. т-во Варварка, Средніе Торговые ряды. (Табакъ).
Кушнерева Ел. Ал. Скатертный, дмвл. 409.
Кушнеревъ Ив. Ник. т-во Никольская, д. Чижовыхъ. (Писчебум. маг.).
— Ив. Ник. и К^{о} Пименовская, дмвл. 327.
— Ив. Ник. т-во Щемиловскій, дмвл. 511.
— И. Х. Пименовская, соб. д. (Печатн. дѣло).
Кушнеревъ Левъ (Малолѣт.). Столовый, дмвл. 437.
Кушнеренко Евг. Алдр. д. двор. Казанскій туп., д. Елистратовой. 876.
Кущакъ С. В. Теплые ряды, амбаръ Симона. 1038.
Кущевскій Пав. Вас. 1185.
Кущъ Алдра Митр. фельдше-ца Офицерскій, д. Давыдовой. 923.
Кѣвнарскій Ант, Ксавер. кап. 4 Мѣщанская, д. Кирхгофъ. 555.
Кюзель Георг. Адол. дкт. Никитскій бул., д. Живаго. 764, 971.
Кюлевейнъ Ник. Ник. архит. Сытинскій туп., д. Серебрякова. 599, 1195.
Кюлевейнъ 2 Ник. Ник. Сытинскій, д. Серебрякова.
— Фед. Мих. Курбатовскій, д. Шувалова. 752, 805.
Кюне К. К. Лѣнивка, д. кн. Куракиной. (Колбас.).
Кюнцель Берта Ром. Мерзляковскій, д. Дюгамель. 807, 834.
Кюнъ Конст. Конст. г. Бронницы. 707.
Кюньо Леонъ Серебряный, д. Бабурина. 693.
Кюрсъ Ил. Ром. М. Гнѣздниковскій, д. Меморскаго. 809, 838.
Кютнеръ Вас. Авг. Сокольнич. шоссе, дмвл. 417, 421.
Кяхта торг. д. Тверская, д. Лоск. Гост. (Чай).

Л.

Лабазинъ Фед. Мих. М. Устьинскій, дмвл. 483.
— Фед. Мих. 1-я Мѣщанская, дмвл. 255.
— Фед. Мих. Серединскій, дмвл. 400.
Лабгардтъ Каспаръ Эрн. у Большого театра, д. кн. Горчакова.
— Сузанна Як. Театральный пр., д. кн. Горчакова.
Лабзина А. И. Неглин. пр., Театральн. учул. 812.
— Ан. Капит. 1 Рогожская, дмвл. 371.
— Марф. Вас. купч. Житная, дмвл. 136.
Лабзинъ Алдр. Павл. Воронья, д. Андреевыхъ. 576. (Колон.).
— Вас. Пав. Воронцовская, соб. д. 9, 1149.
— Пав. Ал. Воронцовская, соб. д. (Ренск. погребъ). 68, 221.
— Пав. Ал. Воронцовская, соб. д. (Масло Мука).
— С. А. Б. Серпуховская, д. Гурьевыхъ. (Кожа).
Лабзова Ол. Ал. Б. Никольскій, дмвл. 281, 282.
— Тат. Ал. М. Грузинская, дмвл. 97.
Лабзовъ Алдр. Глѣб. Б. Трубный, дмвл. 475.
— Глѣбъ Ег. Смирновскій, дмвл. 275, 412.
Лабзовъ Глѣбъ Ег. п. п. гр. Смирновскій, об. д. 649, 1110. (Печи).
— Глѣбъ Егор. п. п. гр. Б. Козихинскій, дмвл. 132, 183.

Лобзовъ Григ. Егор. Николо Щеповскій, дмвл. 275.

— Ег. Егор. Ружейный, дмвл. 275, 377.

— Ив. Ег. Николо-Щеповскій, дмвл. 275.

— Ос. Глѣб. Поварская, д. Мейендорфъ. (Кирпичъ).

Лабунская Варв. Алдр. Газетный, дмвл. 78.

Лабусъ Мих. Б. Знаменскій, д. Усачева. (Шапки).

— Георг. Мих. Б. Златоустинскій, д. Колосова.

— Георг. Мих. Маросейка, д. Купреянова. (Шляпы).

Лавинъ Пет. Ник. архит. Мартыновскій, д. Залогиной. 1195.

Лавинъ-Де Марія Покровка, д. Елагиной. (Кофе).

Лаврентьева Алдра Ник. Яковлевскій, д. Роопъ. 841,

— Ел. Влад. Лавровъ, дмвл. 221.

— Пел. Игн. Боженииовская, дмвл. 39, 364.

Лаврентьевъ Алдр. Григ. сс. Афанасьевскій, д. Борщова. 548, 764, 916, 928, 931, 971.

— Ал. Григ. дкт. Остоженка, д. Медвѣдева. 819.

— Гавр. Ив. Ивановская, д. Аблаженова. (Портн.).

— Ив. Лавр. Нижегородская, дмвл. 268.

— Конст. Евг. кап. Ниж.-Лѣсн. пер, мебл. ком. Бояръ. 544.

— Лавр. Нѣмецкая, д. Наркирьеръ. (Бондарь).

— Ник. Ив. гс. Ст. Перово по Казанской ж. д., дача № 3, 567.

— Петр. Лавр. Б. Грузинск. туп., дмвл. 98.

— Сем. Лавр. Никольскій, дмвл. 249.

— Серг. Вас. свщ. Б. Якиманка, д. ц. Марона. 695, 796' 800.

— Филип. Никит. кап. Петровскій паркъ, зд. Дворца. 536, 629.

Лаврецкая Ел. Апол. арт. Псковскій, д. Богданова. 1218.

Лавриненкова Алдра Ник. д. плк. Новинск. бул. д. Котлерева. 885.

Лавриновичъ Вильг. Алдр. кс. Варсонофьевскій, д. Поповой. 791, 809.

— Конст. Алдр. Гороховскій. д. Вишнякова, 790, 800, 815.

Лавриновъ Мих. Констг. крг. Шурупенковъ, д. Иванова. 570.

Лаврова Алдра Ив. Ивановская, мебл. ком. бр. Бахрушиныхъ. 903.

— Аппол. Матв. Молчановка, д. Херсонской. 822, 843.

— Вѣра Ник. Страстной бул., д. кн. Горчакова.

— Е. Ф. Калужскія ворота, д. Воробьева. (Модн. маст.).

— Анна Ив. Страстной бул., д. кн. Горчакова.

— Мар. Алдр. дкт. Арбатъ, д. кн. Оболенской. 935, 971, 1010.

— Мар. Ал. М. Сухаревск. пл., д. Элькиндъ. 840.

— Мар. Ег. Солянка, эд. Воспит. дома. 542, 1021.

— Над. Вас. фельдш-ца. Въ здан. Басманной больн. 913.

— Нат. Ал. Петровка, д. Грачева. 826, 848.

Лаврова Ол. Ал. арт. Георгіевскій, д. Сушкина. 1212.

Лавровская Ан. Ѳед. Влад.-Долгоруковская, дмвл. 59.

— Елиз. Андр. Леонтьевскій, д Рауберъ. 810.

Лавровскій Алдр. Ипп. сс. Рождественскій бул., д. Силуанова № 169. 574.

— Алдр. Петр. 3 Знаменскій, д. Боровской. (Галант.).

— Вяч. Петр. дкт. Плющиха, д. Ангерасъ. 765, 907, 971

— Евг. Мих. свщ. Бережки, д. ц. Тихвинск. Б. М. 665, 1037.

— Леон. Евген. псал. Б Троицкій, соб. д. 472, 667.

— Бук. Ос. дсс. Б. Толмачевск. д. 6-й гимназ. 787.

Лавровскій Пет. Порф. псал. Ширяево поле, д. ц. Св. Тихона. 665.

Лавровъ Донская слобода, д. Ламакина. 577. (Колон.).

— Алдръ Алдр. арт. Крапивенскій, д. Константиноп. подворья. 1202.

— Алдръ Алдр. крг. М. Успенскій, д. Дебуи. 583.

— Алдръ Дм. Солянка, д. Халатова. 933.

— Алдръ Ник. сс. Дегтярный, д. Шешкова. 712, 732, 1083, 1099, 1108, 1110.

— Алдръ Пав. Сыромятники, д. Живаго. 606.

— Алдръ Фед. Безымянный, дмвл 27.

— Алдръ Фед. Живаревъ, дмвл. 134.

— Ал. Ив. М. Молчановка, д. Ладыгиной. 693.

— Вас. Алдр. гс. Трехпрудный, д. Плѣшниковой. 584.

— Вас. Ив. псал. Б. Серпуховская, Александровскій пріютъ. 680.

— Вас. Ник. Каретн. рядъ, дмвл. 177, 479.

— Вук. Мих. Шереметевскій, д. гр. Шереметева. 1123.

— Вяч. Мих. сс. Юшковъ, д. Валерьянова. 780.

— Дм. Ив. Ср. Овчинник., дмвл. 292.

— Дм. Пав. свящ. Знаменка, д. Бутурлиной. 617.

— Дм. Пав. Остоженка, д. Придворныхъ Соборовъ. 799.

— Егор. Борис. Сокольничье шоссе, дмвл. 421.

— Ив Лаз. М. Каменьщики, дмвл. 168.

— Ив. Лаз. Зацѣпскій, 1-й пр., д. Пузанова. (Трактиръ).

— Ив. Лаз Таганскій р., д. Стрепихѣевой.

— Ив. Леонт. Покровская, д. Санѣевыхъ. (Часы).

— Ив. Мих. Калужская, дмвл. 168.

— Ив. Мих. Шаболовка, д. Бочаровыхъ. (Колон.). 578.

— Конст. Мих. 707.

— Мих. Ив. дкт. Страстной бул., д. Редлихъ. 971, 1099, 1100.

— Ник. Вас. шт.-кап. Знаменка, Александр. учил. 781.

— Ник. Ив. Трифоновскій, д. Смирнова. 867.

— Ник. Ив. дкт. Б. Харитоньевскій, зд. лѣчебн. воен. врачей. 971.

— Ник. Ив. Ср. Овчинниковскій, дмвл. 292.

Лавровъ Ник. Ник. крг. 706.

— И. А. и **Тагуновы** Тверская, д. Филипповыхъ. (Обувь).

Лавровъ Пет. Андр. нс. Госпиталь Воен. Фельдш. школы. 784.

— Пет. Ник. Горохово поле, д. церк. Вознесенія. 697.

— Фед. Алдр. шт.-кап. Павловская Александр. казармы. 553.

— Фед. Ив. Средне-Овчинниковскій, соб д. 291, 292, 645.

— Фед. Сид. Ямско-Слоб. пер. № 4. 519. 521.

— Фед. Тихон. сс. Внѣ Москвы. 1083.

— Фед. Фил. нс. Мясницкая, зд. Почтамта. 570.

— Як. Иллар. Бабьегородскій, д. Талдыкина. 579. (Колон.).

— Як. Иллар. Домниковская, д. Зиминой. 612. (Обувь).

— Як. Лавр. Ново-Огородный, дмвл. 18, 293, 294.

Лаврухина Елиз. Серг. Проходной, дмвл. 209, 356.

Лаврухинъ Ег. Пет. Машковъ, д. Меркулова.

Лагодинъ Пав. Фед. дкт. Газетный, д. Толмачева. 767, 971.

Лагуткинъ И. И. Гавриковъ, д. Колесова. (Портной).

— Мих. Вас. Лубянскій пр., д. Еремѣевыхъ. (Портной).

Лагутяева Ан. Пл. 3-я Мѣщанская, д. Подконскаго. 921.

Ладвезъ-де Мих. Мих. Петровка, д. Ооидиной. 791.

Ладевигъ Екат. Фед. масс. Лубянскій пр., д. Красовскаго. 1030.

Ладновъ Фед. Куз. кск. Б. Якиманка, д. Константиновой. 815.

Ладовская Мар. Петр. Павловскій, дмвл. 307.

Ладонъ Елиз. Як. ак. Машковъ, д. Никитина. 1021.

— Э. Я. масс. Покровскія вор., д. Бабушкина. 1031.

Ладухинъ Ник. Мих. М. Бронная, д. Носовой. 810.

Ладыгина Нат. Петр. М. Молчановка, дмвл. 249.

Ладыгинъ Мих. Алдр. Красносельская, д. Шлеповой. 568.

— Ник. Павл. Таганскій полиц. домъ. 605.

— Серг. Мих. Долгоруковская, уг. Лѣсного. д. Соловьева.

Ладыженская Алдра Фил. Солянка, Сир. Инст. Имп. Ник. I. 822.

Ладыженскій Григ. Серг. ттс. Кудринская, д. Дубасова. 581.

Лажечникова Лид. Вас. арт. Глинищевскій, д Пѣгова. 1205.

Лажье Пав. Фед. Сокольники, д. Ермак. Богад. 1177.

Лазанцева Мар. Ал. Нероновскій, дмвл. 267.

Лазарева Алдра Ил. Елоховская, дмвл. 132.

— Ан. Вас. двор. Волковъ, дмвл. 65.

— А. И. Луковъ, д. Журавлева. (Моды).

— Дора Іос. арт. М. Бронная, д. Полякова. 819.

— Евфр. Алдр. Никульскій, дмвл. 241.

— К. П. Б. Полянка, д. Поповой. (Галант.).

— Кл. Павл. Бродниковъ, дмвл. 45.

Лазарева М. К. Б. Дмитровка, д. 29. 908. (Шк. кройки).

— Мар. Ник. Лялинъ, д. Малютиныхъ. (Колон.). 580.

— Мел. Куз. Краснопрудная, дмвл. 198.

Лазаревичъ Ал. Ал. 3 Мѣщанская, дмвл. 259

Лазаревскій институтъ восточныхъ языковъ Армянскій, дмвл. 14, 142, 209.

Лазаревское кладбище Трифоновскій, дмвл. 223, 470.

Лазаревъ Алдр Ал. Ризъ-Положенскій, дмвл. 370.

— Ал. Конст. Столешниковъ, д. Левинсонъ и Колесникова.

— Бор. Іос. ка. Б. Садовая, д. Орловыхъ. 692.

— Всев. Ник. арт. Садовая-Каретн., д. Малининой, 1214.

— Георг. Ром. арт. Мал. Бронная, д. Соколова. 1205.

— Ив. Богд. Даевъ, д. Силуанова.

- Ив. Богд. Срѣтенка. д. С.-Петерб. Обш. Страх. (Посуда).

— Ив. Ив. Краснопрудная, дмвл. 198, 287, 416.

— Ив. Лазар. пор. Несвижскій, д. Захарченковой. 557.

— Ил. Лазар. Кремль, Офицерскій корпусъ. 536.

— Ив. Лазар. Дачный, д. Мезина. (Колон.). 581.

— Ив. Ник. сс. Мал. Спасская, дмвл. 428.

— Ив. Ос. Б. Татарская, д. Бобылевыхъ. (Мебель).

— Конст. Дм. инж. нс. Волковъ, д. Лазаревой. 727.

— Конст. Макс. Рязанская, дмвл. 380.

— Конст. Фед. Нащекинскій, дмвл. 265.

— Минай Богд. Капельскій, д. Арно.

— Мих. Конст. кск. Нащекинскій, д. Лазарева. 708.

— Никит. Герас. архит. Долгоруковская, д. Лобачева. 1195.

— Никит. Сем. нс. дкт. Чистые пруд., д. Кабанова. 915, 971.

— Ник. Алдр. дкт. Арбатъ, д. Орлова. 920, 927, 971.

— Ник. Дм. Дегтярный, д. Грибова. 1184.

— Ник. Ив. у Храма Христа Спасит., д. Ковригина. 590, 1177.

— Ник. Мих. Шерупенковъ, дмвл. 508.

— Ник. Ник. Курбатовскій, дмвл. 218.

— П. П. Зубовская, д. Трындиной. (Обувь).

— Петр. дкт. 910.

— Петр. Дм. инж. сс. Хохловскій, зд. Межев. канц. 725.

- Петр. Петр. Волковъ, д. Лазаревой. 766, 971.

— Сем. Дм. гс. Грузинская, д. Акц. Общ. 565.

— Серг. Андр. Саввинскій, д. Т-ва кружевн. фабр. 903, 1069.

— Серг. Мих. Нѣмецкій рынокъ, д. Исакова.

— Серг. Модест. Александровская, д. Рязанцева. 695.

— Серг. Осип. арт. Трехпрудный, д. Садовскаго. 1214.

Лазаревъ Степ. Макс. Рязанская, дмвл. 380.

— Юр. Артем. арт. Остоженка, д. Егорова. 811, 1206.

Лазари-де Ив. Конст. Спиридоновка, д Армянскихъ. 1202.

Лазарикъ Анна Алдр. Арбатъ, д. Обухова. 630.

Лазаркевичъ Фед. Евм. Дѣвичье поле, Усачевск.-Черняв. учил. 630.

Лазарюсъ Эмиль Кузнецкій мостъ, д. Третьякова. 1054.

Лазовская Евг. Ив. Лазовскій, дмвл. 223.

Лаишевъ Исхакъ Ибраг. Новая площ., д. Казнова.

Лакатошъ Алдр. Андр. ка. Зарядье, д. Усачева, 583.

Лакіеръ Ник. Ник. ттс. Кокоревское подворье. 776, 799, 818, 820.

Лакманъ Вас. Карл. Георгіевская площ., д. Блохина. 615.

Лакомкинъ И. К. Хамовническій, д. Бахваловой. (Колон.). 582.

Лакрѣевъ Матв. Ал. Красносельская, д. Абрамова. 756.

Лалаевъ Дм. Ив. Дубровки, Нов. Стр. дмвл. 127.

Лалетинъ Ник. Григ. пдпрч. 1 Ильинскій, мебл. комн. „Орелъ". 550.

Ламакина Ек. Ник. Александровская, дмвл. 1.

— К. Н. Переяславская, дмвл. 315

— Мар. Сав. М. Полянка, д. Сердобинскаго.

— Соф. Игн. 2-й Огородный, дмвл. 295.

Ламакинъ Алдр. Алдр. Уголъ Садовой и Домниковской, д. Журавлева. мебл. комн. „Москва". 774, 604.

— Алдр. Ник. Александровская, дмвл. 1.

— Алдр. Пет. Одоевскій, дмвл. 296.

— Ал. Ник. Александровская, дмвм. 1.

— Гавр. Серг. Варварка, д. Максимовыхъ. (Типогр.). 395, 579, 712.

— Никит. Ник. Александровская, дмвл. 1.

— Ник. Гр. Донская слоб., с. д. 121, 1066.

— Ник. Ник. Александровская, дмвл. 1.

Ламанова Над. Пет. Страстной бульв., д. Адельгеймъ. 1048.

Ламбертъ Ив. Кирил. Покровка, д. Поповыхъ. меб. ком. 785, 827.

Ламберъ Анж. Карл. Никитскій бул., д. Шмидтъ. 836.

Ламмъ Алдр. Фед. Хапиловская, д. Майкова. (Аппретура).

— Ник. Алдр. Хапиловская, д. Майкова.

Ламоновъ Дон. Дм. Нижній-Новгородъ.

Лампеко Степ. Ник. ттс. Садв.-Кудр., зд. Вдовьяго Дома. 1104.

Ламухина Глаф. Вас. Бабій-Городокъ, д. Морозова. 888.

Ламыкина Зин. Ник. Тверская, д. Дубровина.

Лангаузъ Адол. Франц. пров. Спиридоновскій, дмвл. 431.

Ланге Алдр. Алдр. Кузнецкій мостъ, д. кн. Голицына. (Книги).

— Алдр. Алдр. кс. Тихвинская, д. Панина. 747.

— Ал. Адол. тч. Б. Сухаревская пл., д. Коробкова. 571.

Ланге Ан. Алдр. ж. пдплк. Рождественка, дмвл. 177, 179, 224, 375.

— Анна Ал. вд. пдпрч. Каретн.-Садовая, дмвл. 385.

— Георг. Ив. сс. Бронная, д. Юргенсонъ. 791.

— Гульда Карл. Овчинниковъ, д. Неврева. 828.

— Руд. Вильг. Мясницкая, д. Ермакова.

— Тор. Иван. сс. Мал. Бронная, д. Юргенсонъ. 693, 776, 786.

— Фридр. Альб. Кудринскій, д. Баратынской.

Лангензипенъ и К⁰ Мясницкая, д. Ермаковыхъ. (Машины)

Лангеръ Эд. Леонт. Трубниковскій, д. Ушавкоа. 810.

Лангманъ Ф. І. Мясницкая, д. Худ. Пром. муз. (Техн. кон.).

Ланговой Ал. Пет. дкт. Мясницкая, с. д. 752, 764, 774, 971, 1135. 1138.

Ланговые братья Мясницкая, дмвл. 262.

Лангъ Алдр. Алдр. кск. Мясницкая, д. Стахѣева. 1060, 1144.

— Мих. Алдр. Лубянскій пр., д. О-ва „Россія".

Лангъ-фонъ Ник. Валер. пор. Знаменка, Александр. Воен. учил. 557.

— Эм. Роб. Фуркасскій, д. Обидиной. 1177.

Ландау Іос. Герб. М. Лубянка, д. Стр. О-ва „Россія".

Ланде М. И. дант. Покровка, д. Борисова. 1010.

— Мих. Пет. дкт. 809.

Ландманъ Берн. Андр. Лобковскій, дмвл. 226.

— Г. съ С-ми Торг. Домъ Лобковскій. с. д. (Хмѣль).

Ландри Альб. Арбатъ, мебл. комнаты „Столица". 789.

Ландринъ Георгъ Лубянскій пр., д. Ник.-Угр. мон. (Кондит.).

Ландрю Генр. Луц, Дербеновская наб., д. № 336.

Ландсбергъ Цез. Адол. пр. п. Долгоруковская, д. Понтигайо. 732.

Ландштейнъ Вяч. Руд. Остоженка, д. Грознова. 773.

Ландышевъ Андр. Ив. крг. Нов.-Божедомка, зд. Маріинск. больн. 1045.

— Ив. Ив. нс. Преображенская площ., д. Макарова. 567, 631.

— Фед. Пет. Кривой, д. Келарева. (Футляр.).

Ланина Ел. Евг. Стрѣльнинскій, дмвл. 441.

Ланинъ Алдр. Никол. Задн. ул. Петровск. выс., дмвл. 137.

— Влад. Ив. дкт. Чистопрудный бул., д. Тупицына. 928, 929, 972.

— Конст. Степ. Ольховская, дмвл. 298.

— Леон. Ник. инж.-техн. у моста, с. д.

— Ник. Петр. Н. Басманная, дмвл

— П. С. дкт. Нѣмецкая, д. Слу 972.

Ланины насл. Софійская набер., дмвл. 426.

Ланкау Алдр. Карл. архит. Покровская, д. Сипиковой. 1195.

— Ан. Карл. Введенскій, д. Грибова. 829, 836.

Ланкау Мар. Христ. ак. Каланчевская, д. Богомоловой. 1021.
Ланко Мар. Алдр. Покров. бул., д. Медынцева. 834.
Ланнъ Фер. Бернг. Обуховъ, д. Фонъ-Мекъ. 630, 760, 763, 790, 816, 790.
Ланская гр. Анаст. Мих. Дурновскій, с. д. 832.
— гр. Анаст. Мих. Арбатъ, Спасъ-Песковскій, д. кн. Голицына. 827.
— гр. Варв. Вас. Ст. Конюшенный, д. кн. Козловской. 1113.
— Ек. Фед. купч. Тверск. бул., дмвл. 457.
— Мар. Терен. Плющиха, д. Савостьянова.
— Мар. Тер. Москворѣцкая, д. ц. св. Николая Чудотв. (Обувь).
— Ол. Никит. Эльдорадовскій туп., дмвл. 149, 514.
съ С-ми Тверская, д. Гусачевой. (Обувь).
Ланской Ал. Никит. пдпрч. Арбатская площ., д. Савостьянова. 551.
— Влад. Алдр. арт. Покровка, д. Вильнеръ. 1214.
— гр. Мих. Мих. Староконюшенный, д. Козловской 578, 1069, 1081.
— Мих. Серг. гр. Трубниковскій, с. д. 128, 475, 578, 590, 592, 593, 720, 827, 1069.
— Серг. Никит. Арбатск. площ., д. Савостьянова.
Ланчманъ Фран. Іосиф. Мясницкая, д. Промышлен. муз.
Лапенковъ Гавр. Мих. Ниж. Прудовая, дмвл. 359.
— Ив. Пет. 1-й Ильинскій, д. д. Иліи Пророка. 583. (Колон.).
Лапина Вас. Андр. Банный, дмвл. 20.
— Ел. Лук. Елоховская, дмвл. 131.
— Е. С. дант. Б. Полянка, д. Зенгеръ. 1010.
— Мар. Ник. М. Переведеновка, дмвл. 313.
— Над. Вас. масс. Воскресенскій пр., д. Гоголина. 1031.
— Пр. Евг. Глазовскій, дмвл. 82, 83.
— Стеф. Фед. п.п.гр. Воронцовская, дмвл. 67, 364.
Лапинъ Андр. Ив. Срѣтенскій бул., д. Россія, кв. 17.
— Ив. Ал. Курбатовскій, дмвл. 218.
— Ив. Ал. мѣщ. М. Кадашевскій, д Пятницкой. 712.
— Ив. Ал. Б. Тишинскій, дмвл. 463.
— Ив. Ил. куп. Б. Спаскій, дмвл. 429.
— Ив. Ил. Охотнорядская пл., д. Журавлева. (Молочная).
— Мих. Ал. Домбровскій пр., дмвл. 118.
— Мих. Провичъ Грузинскій, д. Грузинской цер.
— Мих. Пров. Б. Сухаревская пл., д. Сухаревскаго Домовладѣльческаго Т-ва.
— Пет. Мих. п.п.гр. 669.
— Пет. Степ. Савеловскій, дмвл. 382.
— Пет. Ст. и К^{о} Ильинка, Ст. Гостиный дворъ. (Мѣха).
— Серг. Алдр. Добр. Слободка, д. Фомина. 571.
Лапкинъ Вас. Фед. 2 Полевой, дмвл. 340.
Лапкинъ Мих. Ал. М. Александровск, дмвл. 3.
— Ник. Ив. Моховая, д. Карзинкина.
— Пантел. Фед. Сѣнная площ., зд. Рукавишн. пр. 1112.
Лапкова А. Д. ак. Протечный, д. Бакастова.. 1021.
Лаповицъ Карл. Карл. Старо-слободскій, дмвл. 173, 436.
Лапортъ Бернг. Фед. инж. Введенскій, д. Самохина. 1149.
Лаппъ Андр. Ник. Домникевская, д. Журавлева. 714.
Лаптева Ир. Ал. Дурной дмвл. 129.
— Ир. Ал. Б. Черкасскій, д. Воскр. мон. (Вата).
Лаптевъ Григ. Ил. Пантелеевскій, дмвл. 311.
— Іос. Конст. 2 Краснопрудый, дмвл. 200.
— Серг. Ник. пор. 3 Рогожская, д. Дворникова. 556.
Лаптеръ Милій Петр. дкт. Тихвинская, д. Давиденко. 972.
Лаптинъ Ерм. Гавр. Б. Черкасскій, д. Хаджиконста. (Вата).
Лапшевъ Исх. Ибр. Новая площ., д. Кознова. (Мѣха).
Лапшина Ан. Ив. Плющиха, дмвл. 330.
— Клемен. Вас. дкт. Пименовская, д. № 37. 939, 972.
— Тат. Прок. Каретный рядъ, дмвл. 177.
Лапшиновъ Алдр. Ник. Б. Дорогомил, д. Веденѣева. (Желѣзо).
Лапшинъ Алдръ Ал. М. Спасскій, дмвл. 429.
— Алдр. Ил. 3 Мѣщанская, с. д. 850.
— Алдръ Ил. дкт. Пименовская, д. Мяздрикова. 921, 939, 972.
— Вас. Дм. М. Толстовскій, с. д. 350, 355, 467, 714.
— Вас. Кирил. Пименовская, соб. д. 327, 511, 612, 108.
— Игн. Вас. Молочный, дмвл. 248.
— Игн. Вас. Суворовская, дмвл. 442.
— Игн. Вас. Суворовская, д. Кондратьева.
— Ник. Вас. Б. Прѣсня, д. Черновой.
— Ник. Вас. Кудринская, д. Чернышевой. (Мясо).
— Пав. Ал. Срѣтенка, д. Поляниновыхъ. (Мясо).
— Серг. Ив. сс. Благовѣщ., Коммис. учил. 803.
Ларгинъ Ник. Павл. ка. Ст. Перово. 570.
Ларде Карлъ Фил. Брюсовскій, д. Ермакова. 1177.
Ларикова Вѣра Алдр. ак. Долгорук., д. Субботина. 1021.
Ларина Тат. Ив. Соболевъ, дмвл. 414.
Ларинъ Ив. Егор. Коломенско-Ямская, дмвл. 186.
— Пав. Ив. 3 Мѣщанская, дмвл. 259.
— Сила Ег. Мясная, дмвл. 261.
— Як. Мих. Трубная пл., д. Ечкина.
Ларіонова Алдра Мих. Б. Татарская, д, Толкушева. (Колон.). 584, 585.
— Ан. Ал. Кузнечный, дмвл. 216, 488.
— Ан. Мих. Воротниковскій, дмвл. 70.
— Екат. Никандр. Сумниковъ, дмвл. 376, 399, 442.
Ларіонова Ксен. Петр. Долгоруковская, дмвл. 74, 117, 231, 232, 393, 447, 452, 454, 455, 456.
— Мар. Вас. Новое шоссе, дмвл. 154, 285.
— Мар. Ил. Вятская, дмвл. 75.
— Нат. Ив. Петровскій бул., д. Ренквистъ. (Кофе).
— Федос. Вас. Новоспасск. пл., дмвл. 286.
Ларіоновъ Б. Кондратьевскій, дмвл. 189.
— Алдр. Ал. ттс. Стрѣлецкій, д. Журавлева, 706.
— Ал. Лар. Красносельскій, дмвл. 202.
— Ал. Ларіон. Ямское поле, дмвл. 520.
— Ал Степ. Житная, Дмвл. 136,192.
— Андр. Ив. куп. Ст. Башиловка, дмвл. 26, 45, 171, 368, 455, 456, 496.
— В. М. Ср. Спасскій, д. Лапшина. (Сапож.).
— Г. Д. Пятницкая, д. Харитонова. (Настройщ.).
— Герас. Илл. Н. Кирочный, д. Чернышева. 774.
— Дм. Ник. част.пов. Брестская, д. Рейне. 738.
— Ег. Зах. М. Бронная, дмвл. 46.
— Ег. Зах. Неглинная, д. Прибыловой. (Стекло).
— З. Б. Тишинскій, д. Широкова. 586. (Мелочн. лав.).
— И. Настасьинскій, д. Шиловской-Васильевой. (Печникъ).
— М. И. Офицерскій, д. Гурьева. (Колон.). 587.
— Мих. Илл. Чихачевскій, дмвл. 502.
— Ник. Андр. Вятская, дмвл. 74.
— Прох. Андр. Вятская, дмвл. 74.
— С. А. Васильевск. площ., дмвл. 55.
— Ст. Алдр. куп. Балчугъ, дмвл. 19.
— Степ. Ал. Калужская пл., дмвл. 166.
Ларме Ан. Конст. Б. Никитская, д. Чернопятовой. 832.
— Ларис. Людв. Новое шоссе, дмвл. 154, 285.
— Пет. Пет. дант. Ст. Газетный, д. Толмачева. 929, 1010.
Ласина Над. Серг. Спасочигасовскій, дмвл. 427.
Ласкина Ольга Ив. Стромынка, д. Призр. Боевыхъ. 1103.
Ласкинъ Андр. Пав. свящ. Б. Троицкій. с. д. 472, 667.
— Ег. Ил. п.п.гр. Стромынка, д. Призр. Боевыхъ. 1103.
— Мих. Ив. Б. Серпуховская, д. Бакулиной. (Аптекарск.).
— Мих. Павл. М. Вокзальный, дмвл. 65.
— Ник. Мих. псал. Солянка, Сербское подв. 642.
— Сем. Ив. Петр.-Разумовск. пр., дмвл. 322.
— Фед. Ив. Б. Тверская-Ямская, д. Волкова. (Аптекарск.).
Ласковскій Мих. Ник. Трубниковскій, д. кн. Чегодаевой. 540, 543.
Лассманъ Генріета Генр. Милютинскій, д. Фалѣевыхъ.
— Карлъ Карл. Мясницкая, д. Александрова, Тлф. 2566.
— Карлъ Карл Милютинскій, д. Фалѣевыхъ, Тлф. 4288.

Лассманъ Фел. Карл. Милютинскій, д. Фалѣевыхъ.
— Бр. Мясницкая, д. Александрова, Тлф. 3508.
Ласточкинъ Арк. Ал. гс. Георгіевскій, д. Фемидовской. 692.
— Мих. Павл. свщ. Воротниковъ, с. д. 69, 655, 863.
Латковъ Алдръ Аф. архит. Селезневская, д. Арбузова.
— Ник. Аф. и К⁰. Т. Д-мъ Якиманск. наб., д. Левина. (Типографія).
Латохинъ Вас. Аф. Вятскій, дмвл. 76
Латрыгинъ Алдръ Еф. М. Покровскій, дмвл. 337.
Латышева Ан. Ник. Брестская, дмвл. 44.
Латышевъ Вас. Фед. 4-я Рогожская, дмвл. 373.
— Вас. Фед. Воронья, д. Волокитина. (Трактир.).
— Ив. Тим. Лѣнивка, д. Голофтѣева. (Трактир.).
— Ив. Тим. Лѣнивка, д. Хлудова.
— Ив. Як. 1110.
— Серг. Ив. Б. Грузинская, д. Волкова. (Кожа).
Латышевы насл. Живорыбный туп., дмвл. 135, 206.
Лауденбахъ Елиз. Евг. Б. Ордынка, д. Пупышевой. 840.
Лафермъ товарищ. Кузнецкій мостъ, д. Третьяковыхъ. (Табакъ).
Лафонтенъ Арт. Ив. Воздвиженка, д. Рос. Страх. О-ва. кв. 3. 1060, 1138, 1184.
Лахмундъ Г. Ф. Мясницкая, д. Обидиной. (Камен. уголь).
Лаховъ Ив. Дмитр. 2 Миняевскій пр., дмвл. 242.
Лахтина Ан. Серг. Каланчевская, д. Сапожниковой. 827.
Лахтинъ Леон. Куз. сс. Шереметевскій, д. гр. Шереметева. 761, 771, 780, 1132.
— Мих. Юр. дкт. Плетешковскій, д. Форофонтова 764, 936, 972.
— Ник. Куз. нс. Каланчевская, д. Сапожникова. 774, 813.
Лачаевъ Андр. Лукичъ Покровка, д. Сиротининыхъ.
Лаченковъ Андр. Арист. Суворовская, дмвл. 39, 441.
Лачиновъ Дм. Серг. пдпрч. Водоотводная, д. Протопопова. 554.
— Мих. Савв. 776.
— Пав. Ив. плк. Знаменка, Александр. учил. 781.
Лашина Ант. Митр. Серпух. заст., зд. учил. 885.
— Тат. Тим. Дачный пер., дмвл. 102.
Лашинъ Герм. Митр. Пятницкая ул., д. Карелина. 906.
Лашкарова Ек. Вас. 1210.
Лашкевичъ Елиз. Ив. М Власьевскій, д. Лухмановой. 1064.
Лашкина Над. Ив. д. куп. Спасо-Чигасовскій, д. Волкова. 827.
Лашковъ Вяч. Фед. п.пр.пов. М. Бронная, д. Гиршъ. 735, 738.
Лащевскій Анат. Бор. арт. Переяславская, д. Пироговой. 1219.
Лащилинъ Алдръ Ив. Арбатская площ., д. Савостьянова. 840.
— Евст. Петр. сотн. Ходынка, Никол. каз. 558.
Лащъ Юліанъ Сем. фельдш. Б. Царицынская, Клиники. 768, 910.
Леандровъ Пав. Петр. нс. 8-я Сокольничья, д. Журина. 586.
Лебедева Агрип. Як. п.п.гр. Хапиловская, дмвл. 488.
— Ан. Вас. Солнцевскій, дмвл. 422.
— Алдра Ник. 6 Сокол. Лучев. прос., дмвл. 420, 1064.
— А. С. вд. дсс. Б. Дровяной, дмвл. 125.
— Алдра Тим. Столешниковъ, д. Титова.
— Анаст. Ив. 1 Коптельскій, дмвл. 191.
— Анаст. Сем. Новинскій бул., д. Бакастова. 1049.
— Ан. Валент. М. Якиманка, д. Бурченкова. 836, 879.
— Анна Мих. ак. Плющиха, д. Орлова. 1021.
— Ант. Глѣб. Пречистенка, д. Борщова. 772, 773
— Валер. Гавр. Проточный, дмвл. 350.
— Варв. Ив. Калужская ул., дмвл. 167, 1084.
— Вѣра Алдр. купч. Гороховская, дмвл. 90.
— Вѣра Ал. Долгоруковская, д. Фидлеръ. 836.
— Вѣра Ив. Долгоруковская, соб. д. 825, 829.
— Дар. Ег. Бутырскій пр., дмвл. 50.
— Евг. Гр. Александровская, д. Макарова. (Трактир.).
— Евд. Дм. Б. Сухар. площ., д. Потемкина. (Шапки).
— Евд. Фед. 3-й Монетчиковскій, дмвл. 250.
— Евфр. Паф. Семеновская, д. Панова. (Колбаса).
— Екат. Иннок. Плющиха, дмвл. 329.
— Екат. Мих. Косой, дмвл. 195.
— Екат. Петр. Б. Татарская, дмвл. 448.
— Ел. Игн. 2 Голутвинскій, дмвл. 87.
— Ел. Леонт. Стар. Слободка, дмвл. 434.
— Ел. Павл. Пименовскій, д. Чижъ. 579.
— Елиз. Всев. купч. Яковлевскій, дмвл. 517.
— Елиз. Евграф. ак. Долгій, д. Ушакова. 1021.
— Елиз. Ив. Штатный, д. фонъ-Меккъ. 826.
— Зин. Вас. Крымскій пр., дмвл. 213, 502.
— Ираида Ив. Воскресенскій пр., дмвл. 71.
— Ир. Ив. Екатерининская, дмвл. 130.
— Клавд. Петр. арт. Протопоповскій, д. Чуриловой. 1203.
— Лид. Ив. Долгоруковская, д. Лебедева. 883.
— Лид. Ник. фельдш. Б. Царицынская, зд. Клиникъ. 910.
— Люб Вал. Новинскій, д. Лебедева. 630.
— Мар. Алдр. Дровяной, дмвл. 125.
— Мар. Ал. Землян. в., д. Сапожниковой. 865.
— Мар. Андр. Петропавловскій пер., д. Город. общ. 880.
— Мар. Галакт. Пустая, дмвл. 363.
— Мар. Гур. Гагаринскій, дмвл. 77, 265.
— Мар. Ив. М. Ольховскій, дмвл. 299.
— Мар. Куз. Сусальный, дмвл. 442.
Лебедева Мар. Мих. Якиманскій, дмвл. 295, 517.
— Мар. Пав. Срѣтенскій бул., д. „Россія", кв. 72.
— Мар. Сем. Банный, дмвл. 21.
— Матр. Ив. арт. Б. Гнѣздниковскій, д. Лутковской. 1205.
— Ол Алдр. Калужская, д. Егорова. 815.
— Ол. Ал. Долгоруковская, дмвл. 117.
— Ол. Анфим. Семеновская, дмвл. 395.
— Пр. Павл. Ордынка, д. діак. Лебедева. 886.
— Пр. Сем. Живодерн. слоб., дмвл. 135.
— Праск. Сем. Шабаловка, дмвл. 505.
— Праск. Степ. Плетешковскій, дмвл. 329.
— Р. К. Бутырская, д. Остроглазова. (Галант.).
— Соф. Ал. Казанскій, дмвл. 169.
— Соф. Ант. 1-я Мѣщанская, д. Ильина. 867.
— Федос. Ив. 3-я Сокольническая, дмвл. 416, 418.
Лебедевскій Викт. Вас. пор. Хапиловская, д. Шмелева. 562.
Лебедевъ Алдр. Ив. кск. Якиманская наб., д. Пантелѣева. 708.
— Алдр. Мих. Козловскій, Долгорук. учил. 851.
— Алдр. Ник. дкт. Арбатъ, д. Толстого. 920, 972.
— Алдр. Ник. 3-й Полевой, д. Фельдманъ. 573.
— Алдр. Пет. Б. Тишинскій, дмвл. 463.
— Алдр. Пет. гс. Тихвинскій, д. Зайцева. 574.
— Ал. Алдр. свщ. Рождественка, соб. д. 141, 374, 650, 824, 825.
— Ал. Алдр. ст. Москва, Николаевскій вокз. 755.
— Ал. Ал. свящ. Гороховскій, д. цер. св. Никиты Великом. 646.
— Ал. Ал. Больничный, дмвл. 43.
— Ал. Ал. 2 Мѣщанская, дмвл. 258.
— Ал. Вас. діак. 1 Гончарный, д. цер. Воскресенія Христова. 635.
— Ал. Вас. псал. Кривой, д. ц. св. Георгія. 636.
— Ал. Ив. Доброслободскій, д. Красновскаго. 1183.
— Ал. Ив. Рязанск. туп., дмвл. 381.
— Ал. Ив. ттс. Красныя вор., д. Юсупова. 569.
— Ал. Ил. гс. Тверская, зд. Глазн. больн. 916.
— Ал. Ник. псал. Швивая горка, д. цер. Космы и Даміана. 644.
— Ал. Пет. дсс. Спиридоновка, д. Армянскихъ. 762.
— Ал. Прок. Каретн. рядъ, дмвл. 177, 386.
— Ал. Тим. псал. 2 Ильинскій, церк. д. 640.
— Андр. Вас. Б. Тверск.-Ямская, д. Аристова. (Аптекарск.).
— Арк. Петр. Троицкая ул., Троицкій туп., д. Истомина. 869.
— Бор. Глѣб. дкт. Новинск. бул., д. Бакастова. 771, 921, 928, 972.
— В. Тверская, д. Баталовой. (Цвѣт.).
— Валент. Льв. Сергіевскій, дмвл. 398.
— Валер. Гавр. Новинскій, дмвл. 284.

Лебедевъ Вас. Алдр. ка. Бутырская, д. Бучумова. 573.
— Вас. Ал. сс. Покровка, д. Гагенъ. 762.
— Вас. Андр. шт.-кап. Дегтярный, дмвл. 107.
— Вас Андр. п. пр. п. Чугунн. мостъ, д. Привалова. 735.
— Вас. Вас. нс. Александровская, д. Барковой. 699.
— Вас. Дм. свящ. Солянка, д. Ивановскаго м-ря. 623.
— Вас. Дм. 3 Крестовскій, дмвл. 206.
— Вас. Дм. Переяславская, дмвл. 315, 317.
— Вас. Ив. ка. Леонтьевскій, д. Лутковскаго. 582.
— Вас. Матв. Николаевская, дмвл. 273.
— Вас. Мих. діак. Никольскій туп., церк. д. 669.
— Вас. Никит. Ирининская, д. Идельсонъ. (Дрова).
— Вас. Пет. Преображенскій, дмвл. 106, 347, 441.
— Викт. Ал. діак. Хамовники, д. ц. св. Николая. 648.
— Викт. Вас. архит. Дегтярный, д. Гальманъ и Лебедева. 107, 599, 1195.
— Викт. Гавр. крг. Никитскій бул., д. Госуд. Банка. 695.
— Викт. Дмитр. псал. 673.
— Викт. Ник. п. пр. п. Тверской бул., д. Шубинскаго. 735.
— Вит. Стеф. протоіер. Б. Полянка, д. ц. Григорія Неокессар. 638.
— Влад. Ив. ка. Долгоруковская, соб. д. 721.
— Вл. Мих. псал. Швивая горка, зд. Яузск. больн. 676, 922.
— Вл. Павл. ка. Ильинская, меб. к. „Дорогобужъ“. 805.
— Вл. Пет. Лялинъ, д. Силуанова. 1176.
— В. С. Пятницкая, д. Соколъ. (Типолитограф.).
— Дм. Ал. п.п.гр. 579.
— Дм. Андр. Криво-Арбатскій, дмвл. 207.
— Дм. Вас. діак. Москворѣцкая, церк. д. 650.
— Дм. Ив. дкт. Криво-Никольскій, д. Мусиныхъ-Пушкиныхъ. 787, 972.
— Дм. Як. псалом. Петровскія вор., д. цер. Знаменія Пр. Богор. 639.
— Е. Коровій валъ, д. Любушкиныхъ. (Парикм.).
— Евг. Алдр. свщ. Софійск. набер., д. ц. св. Софіи. 662.
— Евг. Пет. Б. Троицкій, дмвл. 472.
— Егоръ Дм. Б. Ордынка, д. Соловьева.
— Зах. Алдр. ка. Чудовской, зд. Почтамта. 569.
— И. Страстной бул., д. Горчакова. (Гастрон.).
— Ив. Ал. сс. Долгоруковская, соб. д. 117, 592, 720, 1050.
— Ив. Ал. кск. Банный, д. Паншина. 570.
— Ив. Вас. діак. Б. Никитская, д ц. св. Федора Студ. 671.
— Ив Вас. Срѣтенка, дмвл. 432.
— Ив. Ив. свящ. Б. Харитоньевскій, гор. работ. д. 685, 868, 881.
— Ив. И. Доброслободскій, д. Красновскаго. 1183.

Лебедевъ Ив. Ив. шт.-кап. Коровій бродъ, д. Янова. 562, 1059.
— Ив. Мих. псал. Ваганьковское кладб., цер. д. 654.
— Ив. Никит. Срѣтенка, д. ц. Спаса. (Часы).
— Ив. Ник. Чистые пруды, д. Данилова.
— И. П. Покровская, д. Крылова. (Часовщ.).
— Ив. Павл. Б. Дровяной, д. Дербенева 695.
— Ив. Петр. пр. п. Мясницк. вор., д. Воробьева. 732, 753.
— Ив. Петр. куп. Генеральная, дмвл. 80.
— Ив. Петр. куп. Божениновская, дмвл. 39.
— Ив. Савост. 1 Рогожская, д. Башлавина. (Грибы).
— Ив. Фед. Бутырская, дмвл. 49.
Ив. Ферап. Ащеуловъ, дмвл. 17.
— Ив. Фил. Пятницкая, д. Саввинскаго мон. (Обувь).
— Ил. Ал. діак. на ваканс. псаломщ., Пильниковъ, д. ц. Успенія. 670.
— Ил. Пет, Б. Переяславскій, дмвл. 316.
— Іоан. Вас. у Никитскихъ воротъ, д. ц. Ѳедора Студ. 874.
— Іоан. Матв. прот. Арбатъ, д. цер. Николоявленской. 650, 614. 797, 1104.
— Кир. Ив. куп. Вятская, дмвл. 75.
— Кир. Ив. Раздѣльная, дмвл. 368.
— Кир. Ив, Царскій туп., дмвл. 496.
— Кир. Леонт. Калужская, д. Можайскаго муж. мон. (Скобян.).
— Кир. Леонт. Калужская, д. Ратникова.
— Кл. Вас. Тихвинскій, д. Гиршъ. 1141.
— Конст. Фед. псал. Подколокольный, церк. домъ 659.
— Лев. Тим. гс. Пятницкій полиц. д. 590.
— Макс. Фед. Набилковскій, дмвл. 263. 267.
— Макс. Фед. Преображенская, д. Рѣдькина (Мясо).
— Мих. Андр. нот. Воскресенская пл., д. Корзинкина. 719.
— Мих. Вас. діак. М. Девятинскій, дмвл. 107, 638.
— М. Г. Б. Серпуховская, д. Митрофанова. (Мѣдн.).
— Мих Дм. кс. дкт. Селезневская, соб. д. 236, 393, 922, 930, 972.
— Мих. Дм. псал. Спасо-Песковскій, д. цер. Спаса въ Чигасахъ. 663
— Мих. Ив. псал. Михайловская, д. Струкова 680.
— Мих. Мих. 752, 797.
— Мих. Пав. дкт. Семеновская, д. Низова. 972.
— Мих. Пет. Суворовская, дмвл. 106, 347, 441.
— Мих. Пет. Преображенская, соб. д. (Тракт.).
— Мих. Пет. Петропавловскій, дмвл. 325.
— Мих. Тих. псал. Петербургское шос., д. Черкасской бог. 686.
— Ник. Алдр. Петровка, д. Савостьянова. 762.
— Ник. Арс. пор. Тверская, д. Фальцъ-Фейнъ. 550.

Лебедевъ Ник. Вас. сс. Б. Харитоньевскій, зд. Работн. Дома. 1057, 1065, 1111.
— Ник. Вас. псал. Спиридоновскій, д. № 3. 673.
— Ник. Галакт. Вятская, дмвл. 34, 74, 279.
— Ник. Галакт. Богородская, соб. д. (Иконост.).
— Ник. Гер. свщ. на вак. діак. Софійская наб. д. ц. Св. Софіи. 662.
— Ник. Дм. дкт. Дегтярный, д. Соломирскаго. 762, 928, 972, 1106.
— Н. И. Грибоѣдовъ, домъ Наумова. (Колон.). 588.
— Ник. Ив. діак. Мясницкая, д. цер. св. Николая. 649.
— Ник. Кир. Б. Ордынка, дмвл. 300, 516.
— Ник. Кир. Прогонный, дмвл. 350.
— Ник. Конст. свщ. Волхонка, домъ Волковыхъ. 629.
— Ник. Конст. ка. Долгоруковская, зд. Тюрьмы. 747.
— Н. Л. гс. Петровка, д. Обидиной. 696.
— Ник. Ник. дкт. Долгоруковская, д. Бутюгина. 930, 972.
— Ник. Ник. Тихвинская, д. Викарина. 610.
— Ник. Пав. Николо-Ямская, д. цер. св. Николая. 972. 1066.
— Ник. Пав. п. п. гр. Калужская, д. Егорова. 898.
— Ник. Павл. дкт. Валовая, соб. д. 83, 767. 910, 972.
— Ник. Павл. Ходынка, Скаковой кругъ, 750.
— Ник. Павл. 3-й Монетчиковскій, дмвл. 250.
— Ник. Степ. Донская, дмвл. 120.
— П. А. Хапиловская, д. Воронцова. (Маляр.).
Пав. Вас. ттс. Сущевская, д. Кротова, 582.
— Пав. Ив. діак. Б. Ордынка, д. ц. св. Екатерины. 301, 639.
— Пет. Матв. Генеральная, дмвл. 80.
— Пет. Ник. 6-й Сокол. Лучев. прос., дмвл. 420, 769.
— Пет. Пет. Брестская, д. Туманова. 778, 801, 839.
— Сем. Анд. Неглинный пр. д. Грачева. 589. (Колон.).
— Сем. Анд. Трубная пл., д. Ечкиной.
— Сем. Андр. Спиридоновка, д. Сутѣева. 590. (Колон.).
— Серг. Ал. Чудовской, дмвл. 503.
— Серг. Ал. кс. Арбатъ, д. ц. Спаса Пески. 718.
— Серг. Ал. гс. Ст. Басманная, д. ц. св. Никиты. 708.
— Серг. Ал. Гусятниковъ, дмвл. 99.
— Серг. Ал. Садовая-Каретная, д. Лебедева. 807.
— Серг. Ал. гс. Больничный, д. Лебедева. 702.
— С. В. діак. Петровскія вор. д. ц. Знаменія Пр. Богор. 639, 878.
— Серг. Дм. діак.-псал. Остоженка, д. Соколова. 622.
— Серг. Ив. свщ. Александровская, д. Калмыкова. 881.
— Серг. Ив. свщ. Козицкій, церк. д. 661.
— Сер. Ив. Коптельскій, д. Лебедевой. 610.

Лебедевъ Серг. Ив. нс. Чудовской, зд. Почтамта 568.
— Серг. Конст. Успенскій, дмвл. 479, 669, 886.
— Серг. Мих. Б. Лубянка, д. Казанцева. 631. (Обувь).
— Серг. Мих. псал. М. Трехсвятительскій, д. церк. Трехъ Святителей 665.
— Серг. Ник. свщ. Космодеміанскій, церк. домъ. 644.
— Серг. Ник. дкт. Садовая-Спасская, д. Малюшина. 929, 972.
— Серг. Павл. свщ. М. Царицынская, дмвл. 495, 624.
— Серг. Фед. ттс. Берсеневская наб., церк. д. 703.
— Ст. Анд. Рождественка, д. Трусовой. (Мѣдн.).
— Фед. Ал. Семеновская, д. Покровск. мон. (Сѣно).
— Фед. Ив. Соколиная, дмвл. 415.
— Фед. Ил. Прѣсненскій полиц. д. 588.
— Ф. Л. М. Лубянка, д. Бѣляева. (Сапож.).
— Фед. Поліевк. 1-я Мѣщанская, дмвл. 20, 256.
— Як. Ив. Б. Садовая, д. Черепковскихъ. (Кузнец.).

Лебедевы братья Преображенская, соб. д. (Мясо).
— братья Преображенская, соб. д. (Рыба). 591.
— братья Лаврентьевская, д. Носовыхъ. (Гастрон.).
— насл. Пантелеевскій, дмвл 311.
— насл. Петропавловская, дмвл. 324.

Лебеденко Клавд. Моис. М. Успенскій, д. Филипповой. (Колон.) 592.

Лебединскій Евг. Ал. шт.-кап. Красныя казармы. 781.

Лебедкинъ Ив. Серг. горн. инж. сс. М. Бронная, д. Пробирн. Управл. 705.
— Ив. Фед. Б. Демидовскій, дмвл. 108.
— Ник. Вас. сс. Кад. пл. 3 кад. кор. 784.
— Тим. Фед. Б. Демидовскій, дмвл. 108.

Леберманъ Карл. Гр. Михайловскій, дмвл. 244.

Лебертъ Гуго Руд. кс. Покровскій мостъ, д. Ермакова. 778, 794, 818, 829.

Лебовъ Абр. Нут. Драчевка, дмвл. 123. 399.
— Гиршъ Абр. Б. Грузинская, дмвл. 96, 184, 185, 326, 489.

Левандо И. В. 1036.

Левандовскій Вас. Ил. плк. Ср. Прѣсня, д. Гвоздевой. 558.

Левачевъ Дм. Ил. гс. Криво-Никольскій, д. Обтяженовыхъ. 544.
— Мих. Иллар. шт.-кап. Б. Никитская, д. Кухаренко. 559.

Левашева Кл. Ив. Банный пр., дмвл. 21.

Левашкевичъ Альб. Анаст. част. пов. 1 Волхонскій, д. Неттельгорстъ. 738.
— Альб. Анаст. п. пр. п. 1 Волхонскій, д. 9. 735.

Левашовъ Ив. Федос. Тверская, д. Коммисарова.
— Ив. Федос. Тверская, д. Коммиссарова. (Офиц. вещи).

Леве Густ. Мерзляковскій, д. Якунина.
— Егоръ, Никольская, д. Чижовыхъ. (Вино).

Леве Ольга Пет. Б. Дмитровка, соб. д. 112, 436, 1069.
— Фридр. Оттовичъ 4 Тверская-Ямская, д. Аристова. (Живоп.).
— Ив. Адольф. и **Зейдлеръ** Оск. Фед. Мясницкая, д. Давыдовой. (Транспорт. конт.)

Левенихъ Мар. Фил. Ружейный, домъ Лобзова. 630.

Левенкронъ Ил. Осип. Б. Якиманка, д. Лебедева.

Левенсонъ Алдръ Алдр. кс. Пречистенск. набер., соб. д. 233, 349, 786, 1082, 1108, 1116, 1124.
— т-во Петровка, д. Коровина. (Писчебум. маг.).
— т-во Трехпрудный, дмвл. 468.
— Ан. Алдр. Нижне-Кисельный, домъ Клинъ. 836.
— Влад. Ос. п. пр. пов. Арбатъ, домъ Старицкаго. 735, 738.
— М. Лубянская пл., д. Духовной Консистор. (Мебель).

Левенстернъ Арн. Ив. дкт. М. Дмитровка, д. Спасо-Влахерн. мон. 972.
— Ив. Арн. част. пов. М. Дмитровка, д. 12, 735, 738.

Левенталь А. Г. Кривоколѣнный, д. № 11. 794.
— Бен. Гр. Георгіевскій, д. Бахрушина.
— Бор. Григ. п. пр. пов. Тверская, д. Гиршманъ. 735.
— Вальт. Дагоб. Криво-Ярославскій, дмвл. 210.
— Гуго Адол. дкт. Леонтьевскій, д. Шкоттъ. 972, 1138.
— Густ. Дав. Кривоколѣнный д. Фролова.
— Як. Гр. дкт. Армянскій, д. насл. Константинова. 972.

Левенфельдъ Отто Б. Лубянка, д. Ивановскаго мон.

Левенштейнъ Герм. Алдр. дкт. Пречистенскій бул., д. Котлярева. 934, 972.
— Лид. Серг. вд. куп. М. Серпуховская, дмвл. 403.
— Мих. Юл. дкт. Арбатъ, д. Ромейко. 937, 972.
— Над. Эд. 1 Мѣщанская, д. Баскакова. 847.
— Пет. Юл. пр. п. Б. Толстовскій, д. Лисицыной. 732.
— Эм. Герм. М. Серпуховская, д. Левенштейнъ. (Корсеты).

Леви А. Б. Срѣтенка, д. Рѣшетниковой. (Мануф.).
— Алдръ Вас. Тверская, д. Гиршманъ. 1177.
— Алдръ Ив. инж. Ст. Басманная, д. Аминезарбъ. кв. 31.
— Вас. Пав. Срѣтенскій бул., д. „Россія". кв. 63.
— Вильг. Сем. Варсонофьевскій, д. Кудрявцева.
— Григ. Лаз. сс. Неглинный пр., д. Ганецкой. 753, 759, 972.
— Ник. Адольф. Армянскій, д. Константинова.
— Соф. Вас. Долгоруковская, д. Якубовичъ.
— Тереза Абр. Б. Мартыновскій, д. Антоновой. 237. (Парфюм.).
— Ш. Карет. Садовая, д. Ястребовой. (Табакъ).

Левина Ан. Мих. Б. Козихинскій, дмвл. 183.
— Варв. Сафр. ак. Остоженка, д. Хмѣлевскаго. 1021.
— Екат. Фед. Денежный, дмвл. 109.

Левинтгонъ Ипп. Бор. М. Бронная, д. Гиршъ. 721.
— Мих. Иппол. М. Бронная, д. Гиршъ. 720.

Левинская Ел. Ник. Долгоруковскій, д. Лобачева. 1114.

Левинскій Вл, Дм. Долгоруковскій, д. Лобачева. 1114, 1131, 1188.

Левинсонъ Алдръ Серг. Андреевск. сл. дмвл. 7.
— Амал. Вас. дант. Неглинный, пр., меб. ком. „Европа". 1011.
— Дав. Лев. Армянскій, д. Константинова
— Евг. Вас. дант. Б. Никитская, д. Кузнецова. 1010.
— Е. З. масс. Срѣтенка, д. Мамошиныхъ. 1021, 1031.
— Мар. Ив. Домниковская, дмвл. 118.
— Луи Мор. дкт. Чистопрудный бул., д. цер. Троицы. 972.
— Руд. Леонт. Чистые пруды, д. Тупицына.
— Руд. Никольская, д. гр. Шереметева. Мясницкая, д. Давыдовой. Пассажъ Солодовникова. (Бѣлье).
— Серг. Бор. Брянск. ж. д. 17-я вер. 1184.
— Конст. Григ. Космодаміанскій, д. Егорова.
— Я. Б. дкт. Б, Златоустинскій, д. Стахѣева. 972.

Левинъ Берушъ Шевел. Долгоруковская, д. Ефимова.
— Г. И. дант. Арбатъ, д. Орлова. 1011.
— Дав. Берк. М. Бронная, дмвл. 47, 123. 255, 343, 517.
— Дав. Клем. с. Богородское, 692.
— Іос. Арк. проф. консерв. Богословскій, д. церкви Іоанна Богослова. 810, 818.
— Кам. Лейб. с. Богородское, 692.
— Лев. Григ. Тверская, д. Гиршманъ. 772, 773, 972.
— Людв. Ив. 366, 386, 802.
— Макс. Іос. Б. Полянка, д. Левина. (Аптекарск.).
— Матв. Леон. Срѣтенка, д. Базыкина. (Вышивка).
— Мих. Ак. Салтыковскій, дмвл. 391.
— Мих Март. Мясницкая, д. Ермаковыхъ. (Писч. бум.).
— Мих. Мовш. Мясницкая, д. Ермаковск. Богад.
— О. И. Мясницкая, д. Худ. Пром. муз. (Мѣдн.).
— Сем. Левик. Машковъ, д. Грибова. (Дрова).
— Степ. Куз. 1 Полевой, дмвл. 339.
— Л. А. дкт. Кривоколѣнный, д. Сытова. 972.
— Як. Абр. п. пр. п. Пименовскій, д. Коровина. 735.

Левисонъ Влад. Бор. Столешниковъ, дмвл. 112, 437.
— Раф. Бор. Б. Дмитровка, дмвл. 46, 113, 457, 712.
— Вл. Бор. и **Колесниковъ** Ал. Сем. Петровка, д. Хомякова. (Бѣлье).

Левитанъ Вен. Исаак. дкт. Леонтьевск., д. Шкоттъ. 938, 972, 1031.

Левитасъ Лев. Климент. дкт. М. Гнѣздниковскій, д. Пѣгова. 972.

Левитесъ Исаак. Як. и **Шулькинъ** Мясницкая, д. Обидиной. (Технич. принадл.).

Левитинъ Алдръ Григ. Покровка, д. Жуликова.

Левитская Клавд. Сем. Арбатъ, д. кн. Оболенской. 856, 860.

— Пел. Мих. Кожевнич. вражекъ, дмвл. 111, 182, 482.

Левитскій Алдръ Аар. Маросейка, №№ Еремѣевыхъ. 758.

— Алдр. Мих. Зарядье, д. Левитской. 844.

— Алдр. Ник. Филипповскій, дмвл. 17, 485.

— Вас. Ив. свщ. Троицкій, д. ц. св. Троицы. 666.

— Георг. Ник. М. Афанасьевскій, дмвл. 17, 485.

— Конст. Ник. пор. Филипповскій, дмвл. 17, 485.

— Ник. Ив. Ходынка, Тренерскій д. 750.

— Ник. Ник. М. Афанасьевскій, дмвл. 17, 485.

— Пет. Павл. кс. Б. Харитоньевскій, д. Воробьева. 777, 780, 841.

— Серг. Ник. М. Афанасьевскій, дмвл. 17, 485.

Левиттъ Ник. Фед. ка. Малаховка, дача Некрасова. 710.

Левицкая Ан. Вас. Толстовскій, д. Короткевичъ-Базилевичъ. 861.

Левицкій Алдр. Пав. 769.

— Арк. Пав. дкт. Трубниковскій, д. кн. Чегодаевой. 764, 973.

— Вас. Фед. ттс. Яковлевскій пр., дмвл. 518.

— Георг. Ник. псал. Знаменка, д. ц. Знаменія, 639.

— Дм. Пав. ттс. дкт. Б. Алексѣевская, д. Добровольскаго. 924, 973.

— Евг. Евг. кск. Воронья, д. Волокитина. 699.

— Раф. Серг. Б. Молчановка, д. Романовскаго. 817.

— Серг. Алдр. пр.пов. Штатный, д. Канъ. 732, 1135.

— Серг. Ив. фельдш. Б. Царицынская, Клиники. 768, 909.

— Серг. Ник. діак. Поварская, д. ц. Ржевск. Б. М. 658.

Левицкій-Аргалъ Мих. Фед. 3 Полевой, д. Фельдманъ. 573.

Левкіевская А. Е. Костомаровскій, дмвл. 196.

— Кап. Іос. ж. нс. Староконюшенный, дмвл· 435.

Левкіевскій Вяч. Ник. псал. Б. Спасскій, церк. д. 71, 461. 657.

— Дм. Вас. нс. Мясницкая, зд. почтамта. 571.

— Коз. Ник. діак. Софійская наб., д. ц. Николая. 652, 876,

— Ник. Вас. ка. Нѣмецкая, д. Занковскаго. 572.

— Ник. Ник. Никольскій, дмвл. 279.

Левочскій Пет. Ив. дкт. Денисовскій, д. Дубинина. 973.

Левшина Ирина Кирил. Денежный, д. Кочетковой.

— Мар. Алдр. д. кск. Госпитальный, д. Целибѣева. 868.

— Ол. Арк. Варваринскій, дмвл. 53.

Левшинская К. С. Арбатъ, д. Орлова. (Корсетн.).

Левшинскій Ник. Ник. Шаболовка, д. Ансерова. 615.

— Серг. Ник. псалом. Старо-Космодаміанскій, д. № 3, 644.

Левшинъ Лев. Льв. дсс. Волхонка, д. Михалкова. 763, 931, 973.

— Пет. Ал. псал. Б. Дмитровка, д. Б. Георг. монаст. 637.

— Серг. Ал. псал. Остоженка, д. О-ва Поощр. Трудолюб. 676, 930.

Левыкинъ Вас. Фед. Камеръ-Коллежскій валъ Брест. ж. д. (Дрова).

— Фед. Вониф. Воскресенское шоссе, дмвл. 71, 170, 361.

Левъ Борисъ Б. Прѣсня, д. Смирнова.

— Бор. Алдр. кск. провиз. Б. Прѣсня, д. Смирновой. 1052.

— Вильг. берегъ р. Москвы, д. Байеръ. 1036.

— Леонъ Арон. п.пр.пов. Б. Златоустинскій д. Стахѣева. 735.

Легейда Алдр. Пав. дкт. Кудринская, д. Дубасова. 973.

— Ник. Пав. пр.пов. Долгоруковская, д. Трубецкой. 732.

Легковъ А. И. Б. Дорогомиловская, д. Волкова. (Кузнеч.).

Легостаевъ Тих. Як. Никольскій 1-й, д. Т-ва Прохоровской Трехгорной М-ры. 593. (Колон.).

Легранъ Алдръ Іос. архит. 1148, 1195.

Леде Людв. Авг. Костомаровская, д. Моравецъ. 597.

Леденевъ Пет. Як. Б. Никольскій, д. Гартенбергъ. (Парикм.)

Леденцовъ Христоф. Сем. Гнѣздниковскій, д. Меморской. 1135.

Ледкова Алдра Пет. ак. Сивцевъ-Вражекъ, д Коробова. 1021.

Ледковская Над. Андр. ак. Дѣвичье поле, зд. Факультетск. клиникъ. 768, 1021, 1050.

Ледковъ Аф. Дм. 2 Благушинскій, дмвл. 34.

Ледневъ Машковъ, д. Дубровскаго, (Дрова).

Ледницкій Алдръ Роберт. Криво-Никольскій, соб. д. 209, 732, 1038, 1061, 1185.

Леженина Ан. Ал. Лубянск. пр., д. Ник. Угр. мон. (Фрукты).

Лежнева Алдра Вас. 1-й Гончарный, дмвл. 89, 196, 204.

Лежневъ Ник. Фед. дкт. Троицкій, д. Фокина. 973.

Лезеръ Карлъ Христ. и **Галцгютеръ** Вильг. Густ. Милютинскій, д. Москов. Строит. Акц. О-ва. (Стр. матер.).

Лезжева Ан. Фед. Краснохолмск. набер. дмвл. 203.

Лезжевъ М. И. Краснохолмская набер. д. Лезжевой. (Пост. дворъ).

— Мих. Ив. Петр.-Парковская, дмвл. 322.

Лезина Анаст. Як. Гусятниковъ, дмвл.

— Анаст. Як. Охотнорядская пл., д. Бузнякова. (Писчая бум.).

Лезинъ Вас. Андр. М. Каковинскій, дмвл. 164, 1175.

— Пет. Андр. дкт. Юшковъ, д. Стр. О-ва „Россія“. 928, 973, 1082.

Лейбергъ Пав. Бор. Александровскій, д. Ушаковой. 777, 816, 832.

Лейзерманъ Як. Зельм. Плющиха, д. Дмитріева

— Як. Зельм. Б. Воздвиженскій, д. Наумова. (Аптекар.).

Лейзеровичъ Н. Г. М. Бронная, д. Мозжухина. (Аптекар.).

Лейкелъ Екат. Ник. Долгоруковскій д. Рос. Стр. Общ. (Мебл. ком.)

Лейманъ Ник. Готлиб. Б. Никитская, д. Семенковичъ. (Парфюм.).

Лейнъ Як. Вас. Елоховская площ., д. Анисимова. 714.

— Як. Льв. Тверская, д. Фальцъ-Фейнъ. 1225.

Лейстъ Эрн. Егор. Никольскій, д. Университета. 768, 816, 1131, 1142.

Лейте Роб. Ѳеодор. Петровскій, д. уч. Петра и Павла. 794, 829.

Лейтманъ Вас. Ник. гс. Б. Успенскій, д Инжен. Упр. 547.

— Ник. Конст. нс. Б. Успенскій, д. Инж. Упр. 547.

Лейтнеръ Алдръ Алдр. Неглинный пр., д. Полякова. (Велосипеды).

— Евг. Фр. инж.-плк. Арбатъ, д. Воен. Окружн. Суда. 547.

Лейхтгаммеръ Ник. Ив. Вл.-Долгоруковская, д. Калинина. 708.

Лекультръ Альфр. Андр. сс. Ст. Басм., Алекс. Комерч. уч. 800.

Леллепъ Алида купч. Селиверстовъ, дмвл. 394.

— Георг. Юр. Б. Лубянка, д. Макар. подворья. (Машины швейн.).

Лелу Альфр. Кисельный, д. Клинъ.

Лельковъ Вас. Терент. 1-й Коровій, д. Петрова. (Лошад.).

— Серг. Вас. Остоженка, д. Голубицкой. 1083.

— Фед. Ив. Конная пл., д. Асташова.

Лелюхинъ Ал. Як. Долгоруковская, дмвл. 117.

— Вас. Вас. ттс. Алексѣевскій, д. Ютановой. 574.

Леляновъ Порф. Степ. Проточный, дмвл. 355.

Леманъ Агр. Ал. Б. Успенскій, дмвл. 480.

— Адольф. Адольф. Н. Басманная, д. Овчинникова.

— Ан. Луиза М. Никитская, дмвл. дмвл. 271.

— Вас. Адол. Гороховскій, соб. д. 1180.

— Влад. Алдр. ттс. Кремль, зд. при Потѣшномъ дворцѣ. 535

— Максъ Фед. М. Грузинская, д. Жукова.

— Мина Конст. Волконскій, д. Мирзаянцъ. 828.

— Ник. Карл. инж. Б. Тишинскій, д. Калинина. 752.

— О. И. Акціонерное Общество. Леонтьевскій, дмвл. 225, 501

— О. И и К° Леонтьевскій, соб. д. (Словолитня).

— Соф. Карл. купч. Гороховскій, дмвл. 91.

— Фед. Пет. Дегтярный, д. Страхова. (Ювелиръ).

Лемарскій Ник. Ник. дкт. Арбатъ, д. О-ва Русскихъ врачей. 972.

Лембергъ Фед. Ос. п. пр. пов. Леонтьевскій, д. Шкоттъ. 735.

Лембертъ Авг. Адол. Ивановская, дмвл. 161.

Лемерсье Ад. Авг. Бутырская, дмвл. 49, 75, 496.
— Марія Богословскій, д. Бахрушина.
— Мар. Франц. Петровка, д. ц. Рождества. (Шляпы).
Лемлейнъ Григ. Руд. нс. Б. Дмитровка, зд. Новаго театра. 538.
Лемонье Эмиль-Маркъ-Алдр. М. Лубянка, д. ц. Св. Людовика. 689, 797, 848.
Лемохъ Ив. Викент. Арбатъ, д. Старицкаго. 1177.
Лемпертъ Як. Зах. Б. Знаменскій, д. Большакова. 1052.
Лемусъ Влад. Ив. Долгоруковская, д. Ефимова. 778.
Ленардсонъ Роб. Ив. ттс. Уланскій, д. Красковскаго. 1052.
Ленартовичъ Стан. Бол. шт.-кап. Палашевскій, д. Дмитріева. 558.
Ленгольдъ Лид. Алдр. Б. Кисельный, д. Шиллингъ, 1105.
— Над. Ник. Гагаринскій, дмвл. 78, 279.
— Пав. Вл. Гагаринскій, соб. д. 616.
Лендеблатъ Лихар. Герм. Срѣтенскій бул., д. „Россія", кв. 12,
Ленинъ (Игнатюкъ) Мих. Франц. арт. Воздвиженка, д. Армандъ. 1214.
Ленова Екат. Серг. 4 Монетчиковскій, дмвл. 41, 251, 1053.
Ленская М. А. ак. Цвѣтной бул., д. Мамошииа. 1021.
Ленскій Алдръ Павл. арт. Палашевскій, д. Крылова. 812, 1214.
— 2 Анат. Павл. арт. 3-я Мѣщанская, д. Чулкова. 1214.
Лентовская Соф. Ник. Б. Никитская, д. Полякова. 811.
Лентовская-Терентьева Над. Ник. св. худ. 1-я Мѣщанская, д. Перлова. 819.
Ленточникова Юл. Дм. Знаменскій, соб д. 1134.
Ленточниковъ Вас. Ал. Ольховская, дмвл. 298.
— Вас. Вас. Селезневская, дмвл. 283, 394.
— Ник. Дм. Б. Знаменскій, дмвл. 144, 658.
— Фед. Ал. Ольховская, дмвл. 298.
Леньковъ Пав. И. Никольская, д. Чижовыхъ.
Лео Мих. Мих. Воздвиженка, д. Фаста. 822, 823.
Леонардова Елиз. Фед. ак. Армянскій, д. ц. Св. Николая. 1021.
— Над. Фед. Армянскій, д. ц. Св. Николая 864.
Леонардовъ Конст. Пет. Плетешковскій. д. Елагиной. 695.
— Мих Дм. Б. Дмитровка, д. Электр. станціи.
Леонардъ Ник. Сем. пр. п. Б. Садовая, д. Титовыхъ. 732.
Леонгарди Ив. Густ. сс. Маросейка, д. ц. Успенія 793, 798.
Леонгардтъ Ег. Дмитр. 4 Твер.-Ямская, дмвл 457.
— Фанни Андр. Волхонка, д. Голофтѣева. 1046.
Леоненко Конст. Ос. Тверская, д. Шаблыкина. 573.
Леонидовъ Леон. Мир. арт. Камергерскій, д. Толмачева. 1224.
Леонидъ Іером. Б. Лубянка, Срѣтенскій мон. 627.
Леонидъ мон. Новоспасская пл., Новоспаскій монаст. 625.
Леонова Алдра Петр. Глазовскій, дмвл. 82,
— Ан. Ив. Скорбященскій туп., д. Сѣрикова. 826.
— Анна Ив. дкт. Плющиха, д. Жуковой. 973.
— Анна Ив. дкт. Семеновская, д. Воробьева. 1011.
— Анна Вас. Савинскій, д. Смирновой. 903.
— Дар. Григ. 2 Твер.-Ямская, дмвл. 454, 455.
— Елиз. Петр. Б. Молчановка, д. Херсонской. 825, 826.
— М. Варшавское шоссе, д. Кулевой. 595. (Колон.).
— Мар. Ег. Владимирка, дмвл. 58.
— Мар. Ив. Арбатъ, д. Страховой. 594. (Колон.).
— Ол. Вас. Космодаміанскій, дмвл. 193, 330, 973.
— Раиса Ник. Патріаршіе пруды, д. Руслова. 828, 841.
— Соф. Вас. Космодаміанскій, дмвл. 193, 333.
— Соф. Ив. М. Воскресенскій, дмвл. 71.
Леонова-Мурашева Евф. Григ. Серпуховское шоссе, дмвл. 404.
Леоновичъ Ол. Фад Б. Грузинская, д. Добролюбова. 816.
— Ос. Ос. Б. Палашовскій, д. Страхова. 805.
Леоновъ Абр. Ал. Рогожская площ., 591.
— Алдръ Ал. кск. Б. Переведеновскій, д. № 8. 560.
— Алдръ Дм. пор. Покровка, д. Овечкиныхъ. 562.
— Алдръ Фед. масс. Петровскій бул., д. Ренквистъ. 1031.
— Ал. Ил. шт.-к. Б. Серпуховка, д. Родіонова. 554.
— Амплей Леонт. 1 Проектированный, дмвл. 351.
— Вас. Ал. Б. Воздвиженскій, д. Сорокина. (Вязальн.).
— Вас. Андр. Житная, дмвл. 135, 192.
— Вас. Андр. Б. Черкасскій, д. кн. Голицына. (Щетки).
— Вас. Вас. арт. Козицкій, Номера „М. Парижъ". 1206.
- В. И, Б. Твер.-Ямская, д. Кузнецова. (Москат.).
— Вас. Ив. Б. Кондратьевскій, д. Самариной.
— Вас. Сем. Гончарная, д. ц. Успенія.
— Влад. Вас. Покровка, дмвл. 193, 333
— Викт. Пав. п п гр. Никитскій бул., д. Гос. Банка. 695.
— Вл. Ив. кск. Трубецкой, д. Давыдова. 708.
— Георг. Антип. 664.
— Г. Ф. 4 Твер.-Ямская, д. Миняевой. (Портн.).
— Д. И. Б. Ордынка, д. Скворцова. (Зонты).
— Ег. Антип. 3 Монетчиковскій, дмвл. 250.
— Ег. Бор. Остоженка, д. ц. Воскресенія Словущ.
— Ег. Бор. Лѣнивка, д. Голофтѣева. (Мясо).
— Е. М. Б. Серпуховская, д. Андреева. (Кузнечн.).
Леоновъ Зах. Ив. 1 Мѣщанская, д Васильева. (Колбасн.).
— Зах. Ив. 1 Мѣщанская, д. Лебедевыхъ.
— Зах. Ив. Покровская, д. Помеловой. (Рыба).
— Ив. Акинф. Б. Молчановка, соб. д. (Кондит.).
— Ив. Акинф. Б. Молчановка, дмвл. 248, 330.
— И. И Б. Якиманка, д. Егорова. (Зонточ.).
— Ив. Ив. Каретный рядъ, д. Устичевой.
— Ив. Ив. Каретный рядъ, д. Тишениновой. (Экипажн.).
— Ив. Куз. Моисеевская пл., д. Карзинкиныхъ. (Мясо).
— М. Варшавское шоссе, д. Кулевой. (Обувь).
— Макс. Леон. Зарядье. (Колон.).
— Ник. Петр. Патріаршіе пруды, д. Руслова. 791, 808, 828.
— Пав. Вас. Космодаміанскій, дмвл. 193.
— Пет. Вас. Покровка, дмвл. 193, 333.
— Фед. Ив. Арбатъ, д. Старицкаго. (Книжн.).
— Ф. Л. Юшковъ, д. Боровск. подвор. (Галант.).
Леоновы бр. Сѣнная, д. Осиповой. (Мясо).
Леоновы Георг., Ант. и Екат. Серг. Лубянскій пр., д. цер. Св. Георгія. (Кондит.).
— Пет., Евд. и Клавд. Иван. Рыкуновъ. дмвл. 380.
Леонтій іером. Петровка, Высокопетровскій монаст. 621.
— іеродіак. Преображенское кладб., Никольск. Единовѣрч. монаст 624.
Леонтовичъ Клавд. Георг. Б. Никитская, д. Полякова. 831.
Леонтьева А. Генеральная, д. Лѣсникова. (Гарн. масло).
— Ан. Мих. М. Серпуховская, дмвл. 402.
— Евд. Серг. Б. Серпуховская, дмвл. 401.
— Мар. Ант. зд. Дѣт. пріюта, Моск. Дворян. 899.
— Ол. Ник. арт. Тверская, гост. „Мал. Парижъ". 1212.
— Пелаг. Мих. М. Серпуховская, дмвл. 402.
Леонтьевъ Алдр. Ив. Ср. Спасскій, дмвл. 429.
— Алдръ Куз. Плющиха, д. Аплаксиной. (Печн.).
— Алдръ Ник. псал. Барашевскій. д. ц. Введенія во храмъ Пресв. Богор. 631.
— Ал. Мих. М. Серпуховская, дмвл. 402.
— Вас. Артем. Петербургское шоссе, дмвл. 319.
— Вас Карп. Лѣсная, дмвл. 231.
— Вас. Леонт. Стрѣлецкій, д. Новожилова. (Колон.). 597.
— Вас. Мих. М. Серпуховская, дмвл. 402.
— Вл. Ив. ттс. Больничный, д. Варыпаевой. 696.
— Ел. М. Толстовскій, д. Селезневой. (Сундуки).
— Ив. Ив. Воронцовская, дмвл. 68.
— Ив. Мих. Гранатный, дмвл. 92.
— Ив. Степ. Еремѣевскій, дмвл. 132.

Леонтьевъ Мих. Мих. Гранатный, дмвл. 92.
— Ник. Влад. Пименивская, д. 3, кв. 6.
— Ник. Ив. Воронцовская, дмвл. 68.
— Ник. Мих. М. Серпуховская, дмвл. 402.
— Серг. Сем. куп. Руновскій, дмвл. 378.
— Серг. Сем. Никольская, д. Чижовыхъ. (Сукно).
Леонтьевы Алдр., Мар и Ник. Вас. Даевъ, д. Ильиной. (Колон.). 600.
Лепарскій Изм. Пав. свщ. Канатчикова дача, Алексѣевская псих. больн. 872, 888, 913.
— Каз. Алдр. нс. Малаховка, М.-Каз. ж. д. 575.
Лепенинъ Алдръ Отт. Неопалимовскій, дмвл. 267, 329.
Лепехинъ Ал. Вас. діак. Пупышевскій, церк. д. 648.
— Вас. Ег. 2-я Мѣщанская, дмвл. 177, 257.
Лепешинская Люб. Ст. д.сс. Красносельская, д. Работникова. 868.
— Ол Степ. Разгуляй, д. Бостанжогло. 874.
Лепешинскій Пет. Ст. пдпрч. Басманная, д. Бостанжогло 560.
— Степ. Пет. дкт. Красноказарменная, д. 3-го кад. корп. 973.
Лепешинъ. М. Никитскій, д. Федотовой. (Колон.). 601.
Лепешкина Агрип. Ник. Пятницкая, дмвл. 367.
— Варв. Як. Пятницкая, дмвл. 13, 218, 367, 413, 471.
— Мар. Рейнг. п.п.гр. Б. Якиманка, дмвл. 516.
— Н. В. С-ья. Мытная, дмвл. 254.
— Н. В. С-ья. Земляная, соб. домъ (Химич. зав.).
Лепешкинъ Вл. Дм. п.п.гр. Пятницкая, соб. д. 590, 872.
— В. И. М. Козихинскій, д. Радонежской (Лѣсной скл.).
— Ив. Ник. Земляная, дмвл. 141.
— Ник. Дм. п.п.гр. Б. Екатерининскій, дмвл. 134, 481.
— Ник. Ник. кск. Моховая, зд. Университета. 157, 769.
— Сем. Вас. Знаменка, соб. д. 771.
— Серг. Вас. Зубовскій бул., дмвл. 149.
— Серг. Ник. п.п.гр. Бабьегородскій, дмвл. 18, 141.
— А. В. и **Барановъ** И. М. Кузнецкій мостъ, д. Санъ-Галли.(Обои).
Лепешкины. М. Ордынка, дмвл. 301.
Лепешовъ Вас. Лук. Козловскій, д. Куликова. 1180.
Лепингъ Вильг. Фрид. Тверской бульв., д. Арбатскаго.
— Ол. Леон. Театр. аллея, дмвл. 458.
— Фед. Георг. Ст. Москва, М.-Брестск. ж. д. 752.
Лепковская Ел. Серг. Варсонофьевскій, д. Рябушинскаго. 882.
Лепорская Над. Пав. Пуговичниковскій, д Варфоломѣева.
Лепорскій Аф. Григ. свщ. Пуговичниковскій, д. Варфоломѣева. 557, 677.
Леппокъ Соф. Апол. Хлудовскій, дмвл. 491.
Лепри Лид. Андр. Страстной бул., д. кн. Горчакова.
Лерепландъ Пав. Пет. Краснопрудная; св. д. (Аптекар.).
Лермонтова Юл. Всев. д. ген.-л. Варварская пл., дмвл. 54, 1040.
Лерсъ Генр. Б. Козловскій, д. Рербергъ. (Машины).
— Генри Ив. Мясницкія вор, д. Воробьева.
Лерхе Герб. Роб. Б. Лубянка, д. 14.
Лерхъ Бор. Сам. М. Харитоньевскій, дмвл. 490.
— Сер. Пав. Долгоруковская, д. Бутюгина. 836.
— Т-во. Суворовскій, дмвл. 442.
— бр. т-во. Суворовская, дмвл. 105, 441.
Лерчеръ Фед. Эмман. Трубниковскій, д. Петровской. 630, 817.
Леръ Мар. Ив. Хохловскій, д. Юргенсонъ. 825.
— Марг. Фед. Маросейка, д. ц. Петра и Павла. 837.
— Фед. Ром. 1140.
Лескесъ Іос. Григ. п. пр. пов. Просвирнинъ, д. Пичугина. 735.
Лесли Дорим. Ник. Долгоруковская, дмвл. 117.
— Конст. Пет. ген.-м. Еропкинскій, д. Сорокина. 544.
— Ол. Ник. 820.
Лессель Алдр. Ег. Гавриковъ, д. Новицкой.
— Алдр. Ег. Ирининская, д Новицкой. (Механ.).
Лесюкъ Гершка Янкел. Раушская наб., д. Кузнецова.
Летманъ А. Лобковскій, д. Дремичева. (Перепл.).
Леуба Генр. Альб. Ильинка, Средн. торг. ряды. (Часы).
Леухина Ол. Ил. Плющиха, дмвл. 330.
Лефлеръ Касьянъ Алдр. кс. Краснохолмская, д. Ермакова. 747.
Лефортовскій дворецъ. Коровій бродъ, дмвл. 191.
— дворецъ. Лефортовская площ., дмвл. 225.
— полиц. домъ. Б. Ирининскій, дмвл. 160, 178, 225, 345, 487.
Лефортовское отд. дамскаго попеч-ва. Нѣмецкая, дмвл. 289.
— попеч-во о бѣдныхъ. Бригадирскій, дмвл. 45, 418, 431.
Лехмусъ Алдр. Юр. аптек. уч. Голицынская больн. 916.
Леше Вѣра Ил. Ср. Кисловка, д. Волковыхъ. 877.
Лешкевичъ Стан. Карл. дкт. Тверская, д. Аристова 973.
Лешковская Ел. Конст. арт. Долгоруковскій, д. Лобачева. 1212.
Лешковъ Алдр. Вас. пр. п. Машклъ, д. Крумбюгель. 732.
— Бор. Алдр. Троицкая, д. Полетаева. 850, 939, 973.
Лещинскій Мих. Евс. дкт. Тверская, д. Постникова. 973.
— Мих. Ив., пр. п. Б. Кисловскій, д. Азанчевскаго. 732.
Либава (Моринъ Фед. Ник.). Тверская, д. Олсуфьевой. (Мебл. комн.).
Либау Густ. Густ. Проточн. пер., мал. насосн. ст. 604.
Либердѣевъ Алдр. Пл. нч. Долгоруковская, д. Бакастова. 585.
Либерманъ Авг. Фридр. дкт. Вознесенская, д. Либерманъ. 63, 973.
Либерсье Альб. М. Лубянка, д. Франц церкв. 689, 796, 822. 824, 842, 848, 1085.
Либертъ, Вацл. Людв. Милютинскій, д. „Россія". 1038.
— Вацл. Людв. Мясницкая, д. насл. Ананова. (Технич. конт.).
— Влад. Мих. Срѣтенскій бул., домъ „Россія". кв. 43.
Либинзонъ Мат. Моис. Б. Златоустинскій, д. Невской м-ры. (Технич. принад.).
Либхинъ Конст. Вас. Охотничій, домъ Журавлева. 720.
Либшютцъ Дагобертъ Мясницкая, домъ Лѣтошневой.
Ливановъ Вл. Ил. ка. 3 пол. домъ Фельдманъ. 573.
— Вяч. Ник. Тверская, домъ Егоровой. 720.
— Евг. Ник. пдпрч. Кривой, домъ Стороженко. 557.
Ливенскій Сер Ег. 4-я Ямская, домъ Заводова.
— Серг. Егор. Бол. Тверская-Ямская, д. ц. Васил. Кесар. (Мануф.).
Ливенсонъ А. В. дант. Неглинный пр., д. Миссіонерскаго О-ва. 1011.
— Амал. Карл. дкт. Неглинный пр., гост. "Европа". 973.
— Евг. Вас. дкт. Бол. Никитская, д. Кузнецова. 973.
— Як. Вильг. Бол. Чернышевскій, д. Пустошкина. 732, 772.
Ливенцова Алевт. Алдр. Софійск. наб., Маріинск. женск. учил. 820.
Ливенцовъ Ник. Пав. свящ. Докучаевъ, д. Добровольскаго. 556, 678.
Ливенъ Алдра Андр. свѣтл кн. Страстной бул., соб. д. 930, 1048, 1061, 1078.
— Алдра Петр. св. кн. ж. пор. Страстной бул., дмвл. 437, 1067.
Лившицъ Гр. Бернг. дкт. Маросейка, д. Хвощинскаго. 973.
— Г. Н. дкт. Зацѣпа, домъ Мѣшкова. 973.
— Наумъ Ил. Георгіевскій, д. Бахрушина. (Технич. конт.).
— Як. Наум. п.пр п. Георгіевскій, д. Бахрушина. 735.
Лигитинъ Алдр. Гр. Покровская, домъ Жуликова. (Обувь).
Лидеманъ Ю. Я. Самотецкій пр., домъ Байкова. (Столяр.).
Лидервальдъ Алдр. Отт. кап. Долгій, д. Блюмбъ. 551.
Лидертъ Мар. Фед. 1124.
— Ник. Фед. Петровскія Торг. линіи.
Лидова Ол. Павл. Н. Божедомка, Екат. Инст. 816.
Лизаевъ Н. Н. Стар. Басманная, домъ Заксъ. (Посуда).
Лизаревъ Фед. Сем. техн. Ст. Москва, тов. Ник. ж. д. 756.
Лизунова Анаст. Ал. Кудрино, домъ Курносовыхъ. 848.
Лизуновъ Ал. Як. Нѣмецкая. дмвл. 290.
Ликанская Евг. Ник. Доброслободскій, д. Васильева. 824, 832.
Ликефертъ В. Бол. Сергіевскій, домъ Окромледѣловой. (Модн. мас.).
— Эм. Христ. Б. Сергіевскій, д. Окромчедѣловой. (Живопис.).
Ликефетъ Пав. Бол Афанасьевскій, д. Мурановой. (Колон.). 602.

Ликъ Леон. Серг. кск. Успенскій, домъ Елисаветин. Общ. 1045, 1046, 1145.

Лилина Елиз. Вечед. арт. 2-я Мѣщанская, д. Юнкикой. 1201.

— (Алексѣева). Мар. Пет. арт. Каретный рядъ, д. Маркова. 1223.

Лилинъ Алдр. Дм. нс. Георгіевскій, дмвл. 81.

— Серг Алдр. ка. 2-я Тверск.-Ямск., д. Семеновой. 723, 772, 1065.

Лиліенбергъ Ив Ив. кс. Неглинный, д. Госуд. Банка. 694.

Лиліенталь Елиз. Ив. Вятская, дмвл. 48, 75.

— Степ. Як. куп. Сивцевъ Вражекъ, дмвл. 406.

— Терез. Ив. Зубовскій бул., зд. жен. учет. Семинаріи. 841.

— Фед. Ив. нс. Спасская-Садовая, д. Журавлева. 915.

Лиліенфельдъ-фонъ Ник. Фр. кск. Демидовскій, д. Былинкина. 689.

Лилѣевъ Ив. Влад. Больш. Прѣсня, д. Бахвакова. 871.

Линбергъ Андр. Леонар. Брестская, д. Панина. 1131.

— Соф. Леонид. Мал. Харитоньевскій, Филарет. учил. 844.

Лингъ Оск. Юл. дкт. Фуркасовскій, д. Кононовой. 917, 941, 973.

Линдбергъ Екат. Алдр. Космодаміанск. набер., дмвл. 193.

— Эд. Авг. Чистые пруды, д. Гуськова.

Линдгольмъ Герм. Ив. пполк. Введенскій, д. Штассъ. 586.

Линде Авг. Льв сс. Стар. Басманная, Алекс. Коммерч. учил. 800.

— Авг. Ив. Бол. Злотоустинскій, д. т-ва Невской м-ры. (Технич. пр.).

— Авг. Христ. 1-я Мѣщанская, д. Гуревичъ.

— Исид. Влад. Маросейка, д. Леоновыхъ. 1083, 1135.

— Фридр. Генр. Тріумфальная - Садовая, д. Бр. Орловыхъ. 773.

Линдеманъ Гуго. Каланчевская, д. Сапожниковыхъ

— Карл. Эд. Смоленскій бульваръ, д. Мишке. 790.

— Эм. Георг. Эмил. Покровка, д. Шанксъ.

— Эм. Эм. Садовая, Хлудовскій туп., д. Бергъ.

— братья. Мясницкая, № 6, противъ Духовной Консист. (Арматура).

— братья. Мясницкая, № 6, противъ Духовной Консист. (Желѣзнодор. прин.).

— бр. Маросѣйка, д. Грачевыхъ. (Машины).

Линденбергъ Вильг. Эм. 10 Сокольническая, дмвл. 418.

— Елиз. Карл. Солянка, Сирот. Инст. Николая I. 821.

Линденблатъ Генр. Рих. Срѣтенскій бул., д. О-ва „Россія“.

Линденвальдъ П. И. пов. б. Бол. Грузинская, д. Шамова. 1021.

Линденеръ Ил. Андр. нс. Б. Дворянская, д. Иванова. 545.

Линдротъ Анаст. Ник. Арбатская пл., д. Сегалова. 843.

— Анаст. Ник. Борисоглѣбскій, д. Дубровина. 828.

— Зин. Ник. Гороховскій, д. Вишнякова. 856.

Линдстремъ Францъ Ив. масс. Больш. Гнѣздниковскій, д. Спиридонова. 1031.

— Эмилія масс. Б. Путинковскій, д. Васильевой-Шиловской. 1031.

— Эр. Ил. М. Дмитровка, д. Шиловскаго. 810, 1031.

Линдштедтъ Карл. Фед. Фуркасовскій, д. Кононова. 1061.

— Фрид. Фуркасовскій, д. Кононова.

— Фр. Фр. п.п.гр. Тверская, дмлл. 47, 450.

Линевальдъ Лид. Ив. Валовая, д. Щукина. 839.

Линевъ Алдр. Логг. Ст. Перово. 606.

Линкъ Ел. Алдр. Доброслободская, д. Федотова. 829.

— Фридр. Пет. нс. Мясницкая, д. Телеграфа. 575.

— Фед. Фед. 934.

Линьковъ В. Г. Ольховская, д. Сахацкихъ. (Сѣно).

Липаевъ Ив. Вас. арт. Садовая-Тріумф., д. Иванова. 1206.

Липатовъ Алдр. Ив. 1129.

Липгартъ Вѣра Роберт. Солянка, Сирот. Инст. Имп. Ник. I. 822.

— Георг. Эм. инж.-мех. Мясницкая, д. Гаиманъ. 80.

— Эм. Алдр. Устинскій пр., дмвл. 261, 483, 702.

— Эд. Алдр Мясницкая, дмвл. 261.

— Эм. К. Алдр. у Красныхъ вор., д. Гагманъ.

— Эм. Эм. Чистые пруды, д. Телешовой. кв. 5. 387.

— Эрн. Эд. инж.-мех. уг. Архангельскаго и Б Успенскаго, д. Миловановой. 714, 796, 899.

Липеровскій Алдр. Ник. гс. Протопоповскій, д. Мартынова. 573.

— Дм. Дм. діак. Дѣвичье поле, зд Чернявскаго уч. 673.

— Ив. Дм. ка. Лицей Цесар. Николая. 773.

— Ник. Дм. свщ. Арбатъ, д. церкви Троицы. 666, 825, 878.

Липиловъ Е. А. Бол. Знаменскій, д. Глазн. Больн. (Галант.).

Липина Вѣра Пет. Бол. Воскресенскій, дввл. 70.

— Е. И. Чухинскій, д. Сенаторова. (Прачеч.

— Люб. Мих. фельдш. Сухар. площ., д. гр. Шереметева. 921.

Липинскій Іос. Фом. дсс. Пречистенка, д. Борщева. 539, 1085.

Липкинъ Робертъ Спасо-Глинищевскій. д. Расторгуева.

Липмановичъ Георгъ Бол. Лубянка, д. Казанцева.

— Изр. Іессел. дкт. Мясницкая, д. Баскакина. 973.

— Ис. Ос. дкт. Мясницкія ворота, д. Баскакова. 935.

— Карл. Абр. дкт. Пятницкая, д. Николо-Пѣшношскаго мон. 973.

— Липманъ Лео Больш. Лубянка, д. Казанцева.

— Сид. Ос. Мясницкія вор., д. Баскакина. 1043.

— Сол. Абр. дант. Тверская, д. Толмачева. 1011.

Липниковъ Серг. Ег. Александровскій, д. Ивановой.

Липовы бр. Гавриковъ, д. товар. Казан. ж. д. (Мука).

Липпингъ Алдра Пет. ж. сс. Ружейный дмвл. 377.

— Ив. Ив. кс. Ружейный, соб. домъ. 787, 804.

Липскерова Пол. Евст. у Красныхъ вор., соб. д. 1120.

Липскеровъ Абр. Яковл. п.п.гр. Спасская-Садовая, дмвл. 387, 1120.

— Іог. Як. Долгоруковскій, д. Лобачева. 1127.

Липскій Фед. Зах. Бол. Дмитровка, д. Электр. стан.

Лиринъ Ив. Павл. сс. Грибоѣдовскій, д. № 8. 696.

Лисагоровская Ек. Ник. Набилковскій, д. Горбучова. 877.

Лисагоровскій Ник. Ник. Ср. Тишинскій, д. Волкова. кв. № 8. 599.

Лисенкова Мар. Мик. Владимирка, дмвл. 58, 219.

Лисенковъ Ег. Ив. Владимирка, дмвл. 58.

Лисецкій Ац. Ник. Матросская, зданіе Дѣтск. больн. св. Владиміра. 931.

Лисидовъ Ив. Андр. арт. Арбатъ, д. Бромлей. 1205.

Лисинъ Ал. Кондр. Б. Тишинскій, дмвл. 463.

Лисицына Лид. Мих. фельдш-ца. Б. Царицынская, зд. Клиникъ. 768, 908.

— Нат. Ст. Б. Спасскій, д. Свѣшникова. (Мясо).

— Нат. Ст. Самотечная-Садовая, д. Блохина. (Мясо).

— Ол. Исак. купч. Б. Толстовскій, дмвл 467.

— Пелаг. Сем. Пустая, дмвл. 364.

— Н. В С-вья товарищ. Петровка, д. Пенскаго. (Сѣмена).

Лисицынъ А. И. В. Прудовая, д. Чурмасова. 604. (Колон.).

— Андр. Ив. Б. Дезятинскій, д. Обухова. 603. (Колон.).

— Вас. Евгр. Б. Грузинская, д. Ложниковой.

— Ег. Матв. Семеновская, дмвл. 395.

— Ив. Вас. дкт. 1-я Мѣщанская, д. Колобашкина. 927, 930, 973.

— Ил. Евгр. 1 Зачатіевскій, д. Шеръ.

— К. Г. Черкасскій, д. Шелапутина. 1140.

— Фед. Ив. 769.

— Як. Гавр. Зонточный, дмвл. 148.

— Як. Ив. пр. пов. Хлѣбный, д. Семеновой. 732.

Лисицыны Вас. и Ил. Евгр. Театральная пл., д Патрикѣева, (Сѣмена).

Лисичкинъ Ф. А. Сущевская, д. Курниковой. (Мѣдн. зав.).

Лисова Агрип. Авд. М. Неопалимовскій, дмвл 267.

Лисовская П. Тверской бул., д. Лутцъ. (Парикм.).

Лисовскій Вл. Павл. кс. 544.

— Георг. Иппол. пор. Оружейный, д. Калиновской. 557.

— Мих. Феоф. ка. Г. Кинешма. 694.

— Стан. Францъ. Цвѣтной бул., дмвл. 18, 497.

Лисснеръ Генр. Эд. Крестовоздвиженскій, д. № 9. 1147.

— Эрн. Ант. Кузнецкая, св д. (Чернила).

— Эрн. Ант. Кузнецкая, дмвл. 206, 214.

Лисснеръ Генр. Эрн. и Гешелъ Арт. Ферд. Крестовоздвиженскій, д. Лисснеръ. (Типогр.).

Листовъ Сем. Вас. дкт. М. Никитская, д. цер. св Георгія. 973, 1112.

Листъ Алдръ Густ. крг. Софійская наб., соб. д. 802.

— Викт. Мор. ка. За Бутырской заст., соб. д. 802.

— Георг. Адол. Кам.-Колл. 170, 803.

— Густ. ком. сов. п.п.гр. Лабазная, дмвл. 220.

— Густавъ. Мясницкая, д. Давыдовой. (Машины).

— Густ. Ив. ком. сов. Софійская наб., соб. д. 425, 802.

— Марг. Густ. Глазовскій, соб. д. 631.

— Ник. Густ. инж.-мех. Б. Успенскій, д. Абрикосова. 803.

— Отто Ад. п.п.гр. Глазовскій, дмвл. 82, 802.

Лисуновъ Степ. Аким. кс. М. Ордынка, д. Малояросл. монаст. 538, 602, 915, 973, 1035.

Лисѣевъ Паб. Гр. дкт. Ильинская, д. Полякова. 973.

Лисянскій Аф. Эмман. Покровка, д. Сиротининыхъ. (Платье).

Литавкина Марг. Вас. арт. Б. Никитская, д. Халатова. 1218.

— Ол. Вас. Б. Никитская, д. Халатова. (Шляпы дамск.).

Литавкинъ Дм. Спирид. Палашевскій, д. Гольденштейнъ. 818. 1204.

Литаевъ Фед. Дм. Сокольническая 2, д. Гордѣева. (Механ. м.)

Литвиннъ Хаимъ Як. Мясной, д. Смирновой. (Мѣдн.).

Литвинова Алдра Тер. Донская площ., дмвл. 119

Литвиновъ Ив. Ник. Рождественка, д. Серебряковой. (Меблир. комн.).

— Мих. Нил. кс. Лѣсной, д. Храма Хр. Спасителя 565, 618, 1195.

Литке фонъ-Деръ Карлъ Егор. Армянскій, д. кн. Абомелекъ-Лазаревой.

Литкова Мар. Вас. Нѣмецкая, д. Труфановыхъ.

— Мар. Вас. Нѣмецкая, д. Парфенова. (Колон.). 635

Литковъ Ник. Ник. Солянка, д. Росс. общ. застр. капит. и дох. 1184.

— Серг. Ник. Міусская площ., Пром. учил. 793.

Литовцева Нина Ник. арт. Богословскій, д. Серебряковой. 1223.

Литуринъ Э. Б. масс. Б. Дмитровка, Мебл. ком. „Тулонъ“. 1031.

Литятовъ Ив. Вас. куп. Ярославскій, дмвл. 524.

Лифановъ Пав. Никит. Ольховская, д. Сахацкихъ. (Сѣно).

— Пет. Назар. Остоженка, д. цер. Воскресенія Славущ.

— Як. Наз. Б. Никитская, д. Ранцевой. (Колбасн).

Лифшицъ Робертъ Маросейка, д. Хвощинскаго.

— Шліомъ Софійская наб., д. Швецова.

Лиханова А. Самотечная-Садовая, д. Лебедевой. (Булочная).

Лихарева Мар. Петр. дкт. М. Козловскій, д. Обуховой. 973.

Лихаревъ Алдр. Пет. діак. Бережки. д. ц. Тихвинской Б. М. 665.

Лихаревъ Ив. Егор. ттс. Несвижскій, д. Ремизова. 691.

— Ив. Ник. крг. Хохловскій, д. Кувшиновой. 710.

Лихачева Вѣра Андр. ак. Трифоновскій туп., с. д. 1021.

— Е. Б. Тишинскій, д. Широкова. (Молоко).

Лихачевъ дкт. Долгоруковская, д. Истрина. 1011.

— Алдр. Ив. псал. Девятинскій, ц. д. 638.

— Ал. Ник. дкт. внѣ Москвы. 1067.

— Бор. Пет. Б. Полянка, дмвл. 343.

— Викт. Ник. Долгоруковская, д. Дмитріевой. 752.

— Ник Вас. пслал. Лазаревское клад. церк. д. 663.

— Сер. Вас. свщ. Всѣхсвятская роща, Александр. убѣж. 628.

— С. С. псал. Б. Никитская, д. цер. св. Феод. Студ. 671.

— Серг. Серг. Б. Царицынская, дмвл. 494.

— Як. Мих. Пятницкая, дмвл. 366.

Лиховидовъ Мих. Ив. кск. Уланскій, м. к. „Платунова“. 568.

Лиховъ С. Б. Спасская-Садовая, д. Петрова. (Трактиръ).

Лихомская Клавд. Вл. арт. Трехпрудн., д. Цѣликовыхъ. 1218.

Лихомскій Вл. Іос. Трехпрудный, д. Целиковыхъ. 1216.

Лихонина Вѣра Алдр. Новинск. бул., дмвл. 386.

Лихтанская Мар. Фед. Пречистенка, Пожарное Депо. 1053, 1056.

Лихтанскій Викт. Зин. плк. Пречист. полиц. домъ. 589.

Лихтенбаумъ Моис. Зах. ветер. Годеинскій, д. Тишенинова. 1034.

Лихтенбергъ Моис. Заров. дкт. Арбатъ, д. Тишенинова. 973.

Лихтмановичъ Пет. Ив. Ермолаевскій, дмвл. 133.

Лихушина Марф. Вас. Роушск. наб., дмвл. 377.

Лихушинъ Вас. Ив. Никитскій, соб. д. (Кузнечн.). 272.

— Мих. Ив. куп. Руновск. набер., дмвл. 377.

— Мих. Ив. куп. 5 Сокол. Лучев. прос., дмвл. 420.

Лицей Цесаревича, дмвл. 213, 305, 348, 484.

Лицеревъ Ег. Ив. Б. Серпуховская, дмвл. 402.

— Пет. Еор. 3 Серпуховск. пр., дмвл. 405

Лицъ Гертруда Мат. Театральная пл., д. Ностицъ.

Ли-ши-мо-Да-шен-юй Покровка, д. Емельянова..

Ліанозовъ Георг. Георг. кск. М. Гнѣздниковскій, д. Ліанозова. 1099, 1100.

— Георг. Март. сс. М. Гнѣздниковскій, соб. д. 85, 86, 169, 194, 423, 712, 1099.

— Март. Георг. дкт. Б. Гнѣздниковскій, д. Ліанозова. 973, 1100

— Степ. Георг. п.пр.пов. М. Гнѣздник., соб. д. 735.

Ліоне Евгеній Жакель Армянскій, д. Абамеликъ-Лазаревой.

Ліонъ Жоржъ Обуховскій, д. Рожнова.

— Фердин.-Карлъ Мясницкая, д. Министер. Финанс.

Лобанова Мар. Ив. 2 Рогожская, дмвл. 372.

— Ол. Андр. Б. Трубный, дмвл. 476.

— О. С. Трубецкой, д. Ясманова. (Шк. кройки). 908.

— Ол. Фед. Шелапутинскій, д. Куп. Общ. 884.

— Еф. Никит. насл. Москворѣцк. наб., дмвл. 251.

Лобанова-Ростовская Вѣра Ник. кн. Спасо-Песковскій, дмвл. 128. 275, 426.

Лобановская Вѣра Андр. дмвл. 208.

Лобановскій Серг. Андр. Кривой, дмвл. 208

— Серг. Алдр. кап. Шаболовка, соб. д. 557.

Лобановъ Алдр. Викт. Хамовническій, д. Бергъ. 1042, 1043.

— Ал. Макс. Якиманскій, дмвл. 295, 517.

— Андр. Дм. Семеновская, д. Юдиной. (Колон.). 606.

— Вас Ив. Моховая, д. женск. Единоверч. мон. 1175.

— Вас. Пав. Б. Трубный, д. № 8. 917.

— Вас. Пав. дкт. Зубовскій бул., д. Владимірова. 768, 973.

— Е. Тріумф.-Садовая, д. Персицъ. (Парик.).

— Ег. Вас. Б. Дорогомиловская, д. Чистякова. (Парикм.).

— Ив. Денис. 3 Сокольническая, дмвл. 416.

— Ив. Еф. Москворѣцкая, д. цер. Св. Николая Чудотворца. (Мука).

— Ив. Ефим. Б. Переведеновка, дмвл. 312.

— Ив. Сем. Ивановская, д. Аблаженова. (Парикм.).

— Ив. Сем. Симоновск. слоб., дмвл. 407.

— Ив. Ив. Сер. дкт. М. Спасская, д. Генералова. 973.

— Мих. Сер. Б. Кисловка, д. Волкова.

— Ник. Вас. Напрудный, д. Тюриной. (Булочная).

— Пав. Никит. Грохольскій, д. Рябова.

— Пав. Никит. Грохольскій, д. Куликовой. (Мануфакт.).

— Пет. Мих. Газетный, д. Шаховской.

— Пет. Мих. Камергерскій, д. Толмачевой. (Шляпы).

— Пет. Пав. Коломенско-Ямская, дмвл. 186.

Лобачевскій И. Елоховская, д. Зиминой. (Зонточ.).

Лобачевъ А. И. дант. Салтыковскій, д. Пупышевой. 1011.

— Вас. Антип. М. Краснопрудный, дмвл. 199.

— Григ. Антип. М. Дровяной, дмвл. 125.

— Ег. Ефим. Зацѣпа, дмвл. 137, 612. (Обувь).

— Куз. Гр. Охотнорядская пл., д. Журавлева. (Мясо)

— Куз. Григ. куп. Рождествен. бул., дмвл. 66, 118, 231, 376, 432.

— П. М. Козихинскій, д. Соколова. (Сапожн.).

Лобзинъ Андр. Мих. 1 Мѣщанская, дмвл. 256.

— Мих. Андр. 1 Мѣщанская, дмвл. 256.

— Мих. Андр. Каретн. рядъ, д. Муратова. (Мебель).

Лобко Нест. Мих. Пречистенка, д. Воен. Вѣд. 710
Лобневъ Мих. Леонт. Ст. Басманная, д. Сметаниной. (Мануф.).
— Мих. Леонт. Покровка, д. Рахмановыхъ.
Лобова Алдра Як. Чичеринскій, дмвл. 501.
— Ел. Мих. Чичеринскій, дмвл. 501.
Лобовъ Конст. Мих. п.п.гр. Николаевская, д. 30. 277, 420, 608, 814, 1045, 1062, 1085.
— Ник. Сем. Красносельская, д. Ритте. 756
Лободевскій Леон. Яковл. нс. Садов.-Тріумф., д. Орловыхъ. 718.
Лобозевъ Ал. Вас. куп. Дровян. площ., соб. д. 172, 195, 303, 712, 1147.
Лобунченко Влад. Пет., пр. п. Остоженка, д. Варв. Акц. О-ва. 732.
Лобыевъ М. Л. Покровская, д. Рахмановъ. (Галант.)
Ловковъ Спир. Ив. Тихвинская, дмвл. 461.
Ловцкій Несанель Абр. Срѣтенскій бул., Страх. О-ва Россія.
Ловцова Мар. Фед. дочь свящ. цер. д. церкви Успенія что на Могил. 880.
Ловцовъ Алдр. Сем. Б. Ирининскій, дмвл. 160.
— Ник. Сем. Б. Ирининскій, дмвл. 160.
— Серг. Андр. Панкратьевскій, д. Сухар. Товарищ. (Мебель ст.).
— Серг. Андр. Панкратьевскій, д. Уткина.
— Т. С. Панкратьевскій, д. Уткиной. (Столяр.).
— Фед. Март протоіер. Мертвый, д. ц. Успенія. 224, 479, 671, 862, 863. 1086.
Ловягинъ Ил. Ив. Б. Полуярославскій, дмвл. 342.
Логачева Мар. Пав. Глухой, дмвл. 85.
Логвиновъ Алдр. Вас. п. пр. пов. Настасьинскій, д. Скворцова. 735, 738.
— Вл. Вас. меж. инж. М. Тишинскій, д. Быкова. 751.
— Ник. Вл. инж. М. Тишинскій, д. Быкова. 751.
Логинова Алдра Петр. Николаевская, дмвл. 273.
— Екат. Ив. Сокольничій, дмвл. 419.
— Ол. Іос. Денисовскій, д. Воинова. 878.
— Пелаг. Ив. Стремянскій, дмвл. 439.
Логинова-Милованова Алдра Пет. Рязанская, дмвл. 78, 380.
Логиновъ Алдръ Никиф. Долгоруковская, д. Медвѣдскаго. (Экипажн.).
— Андр. Ерм. Дубровка, дмвл. 126.
— Андр. Сем. куп. Ср. Тишинскій, дмвл. 464.
— Ив. Андр. 1 Безымянный, дмвл. 28.
— Ив. Андр. Покровская, дмвл. 334.
— Ив. Антип. Покровская, д. Розоновыхъ. (Портной).
— Конст. Ив. п. пр. пов. Б. Лубянка, М. К. ‹Импеpіаль› 735, 738.
— Пет. Лог. Башиловская, дмвл. 26.
Логинъ Алдръ Іос. инж. мех. Ст. Лосиноостровская, М. Я. Арх. ж. д. 757.
Логунова Евд. Алдр. Николаевская, дмвл. 78, 273.
Логуновъ Спирид. Егор. Петербург. шос., дмвл. 319.
Логуновъ Спир Егор. Каланчевская, д. о-ва Курской ж. д. (Кирпичъ).
— Вас. Ив. Мироновскій, д. Розанова. 755.
Лодочниковъ Бор. Ив. п. пр. п. М. Харитоніевскій, д. Котова. 735.
Лоевская Евг. Григ. Смоленскій бул., дмвл. 208, 413, 459, 505.
Лоевскій Карл. Никольская, д. Чижовыхъ. (Электр. прин.).
Ложечниковъ Серг. Ник. сс. Тверская, д. Глазн. больницы 565, 913. 916, 928, 973, 1061, 1136.
Ложкина Анна Фед. Б. Прѣсня, д. Шокарева.
— Екат Род. Гавриковъ, д. Смирновыхъ. (Москат.).
— Ек. Род. Ирининская, д. Терюхиной. (Москат.).
— Ел. Ильинич. Тверская, д. Соломирскаго.
Ложкинъ Вас. Алдр. отстав. ген.-м. Б. Чернышевскій, д. Войновой. 1044, 1061, 1080, 1081.
— Вас. Андр. Б. Прѣсненская, д. Малахова. (Москат.).
— Вас. Ал. инж.-м. Больничный, дмвл. 43, 257.
— Дм. Вас. 1 Мѣщанская, д. Стрѣльцовой.
— Ник. Льв. п. пр. п. за Границей 735.
— Пав. Вас. Семеновская, д. Стрепихѣевой. (Москат.).
— Пав. Вас. Ст. Космодаміанскій, дмвл. 194.
— Серг. Конст. кап. Б. Спасская, д. Цѣликова. 586.
— Серг. Ник. Тверская, д. Соломірской.
— Серг. Ник. Тверская, д. Каткова. (Москат.).
Ложникова Ол. Вас. Б. Грузинская, дмвл. 95.
Ложниковъ Андр. Петр. кск. Юшковъ, д. Стр. Общ. Россія. 694.
— Ив. Вас. 9 Сокольническая, дмвл. 418.
— Ив. Петр. Б. Серпуховская, домъ Мартьянова. 716.
— Ник. Ив. Б. Серпуховская, домъ Мартьянова. 1176.
Лозовскій Вас. Вл. кск. г. Богородскъ. 746.
Локаловъ А. А. Юшковъ, д. Купеч. о-ва. (Льнян. из.).
Локкенбергъ Конст. Алдр. сс. Покровка, д. Кашкина. 918, 974, 963, 1061, 1063, 1108.
Локотникова Алдра Ив. Столовый, д. Балина. 1127, 1128.
Локтева Евг. Влад. 2 Мѣщанская, дмвл. 258.
Локтевъ Вас. Андр. 2-я Мѣщанская д. Алексѣевскаго монастыря, 1067, 1184.
Лолейдъ Арт. Ферд. архит. Каланчевская, д. Богомолова. 1195.
Ломакина Анна Алдр Плющиха, д. Игнатьева. 875.
— Екат. Андр. 2 Ямская, дмвл. 520.
— Елиз. Никит. 2 Ямская, дмвл. 520.
— Мар. Сав. М. Полянка, д. Сердобинскаго. (Переплетн.).
— Марг. Сем. Кречетниковскій, дмвл. 207.
— Марг. Сем. Трубниковскій, дмвл. 475.
Ломакина Соф. Игн. Масленниковъ, дмвл. 243, 238, 258.
— Фекла Павл. Ср. Спасскій, дмвл. 429.
Ломакинъ Влад. Алдр. Б. Татарская, дмвл. 448.
— Ив. Ал. Лѣсной, д. Иванова. (Сѣно).
— Ник. Гр. Донская слоб., дмвл. 119.
— Ник. Ив. Александровская, д. Ломакина. (Мануфак.).
Ломановъ П. Е. Красносельская, д. Писарева. (Посуда).
Ломбардо Маттео Кузнецк. мостъ, д. Солодовникова. (Ювелиръ).
— Маттео. Харитоньевскій, д. ц. Харитонія.
Ломбаръ Жанъ Луи. Волхонка, д. Голофтѣева. (Красильня).
— Жанъ Луи Курс. ж. д. пр., дмвл. 220.
Ломилина Ол. Григ. Бутиковскій, д. Ломилина.
Ломилинъ Ив. Парф. Бутиковскій, дмвл. 48.
Ломова Мар. Ник. Генеральная, д. Горбачева. 856.
Ломовисскій Ак. Фед. Средне-Тишинскій, д. Общ. счетовод. 1148.
— Алдръ Фед. Ср.-Тишинскій, д. О-ва счетоводовъ. 905.
Ломовъ Лих. Куз. Тверская, д. Шаблыкиныхъ. (Парикм.).
— Ник. Конст. Генеральная, д. Горбачевой. 906. (Бухгалт. курсы).
Ломоносова Вар. Вас. Калошинъ, д. Григорьева. 861.
— Елиз. Вас. Б. Царицынская д. Сычева. (Галантер.).
— Мар. Вас. Докучаевъ, д. Пастуховой. 843.
Ломухина Ел. Пет. Бутырск. пр., дмвл. 51.
Ломухинъ Серг. Ал. Петр.-Разумовскій пр., дмвл. 322.
Лондарь Мен. Менд. Серпуховское шос., д. Сахарова. (Кузн.).
— Шм. Мейд. Б. Серпуховская, дмвл. 402, 405, 410.
Лоначевскій-Петрунякъ Серг. Мих. ротм. г. Смоленскъ. 564.
Лондеръ Алдръ Сав. Житная, дмвл. 136, 584.
Лондеръ Ив. Пет. Б. Лубянка, д. 1 Россійск. Стр. О-ва. 1183.
Лонскій Пав. Семен. Селиверстовъ, дмвл. 394.
Лонцкая Алдра Матв. Пречистенка, Алек.-Маріинск. инст. 820.
Лоокъ Альб. Ив. Бунковскій, дмвл. 47.
Лооръ Гект. съ С-ми Б. Златоустинскій, д. Стахѣевъ. (Гастроном. маг).
Лоосъ Фридр· Мясницкая, д. Лѣтошневой.
Лопарева Ан. Петр. 2 Рыбинская, дмвл. 379.
Лопатина Ан. Вас. Б. Черкасскій, дмвл. 194, 270, 499.
— Ан. Дав. М. Неопалимовскій, дмвл. 115, 267.
Лопатина Анна Як. Пречистенка, дмвл. 348.
— Викт. Карл. Денежный, д. Умовой. 1055.
— Ек. Льв. Гагаринскій, дмвл. 77, 493.
— Ек. Мих. д. тс. Гагаринскій, с. д. 887.

Лопатина Ек. Фед М. Ордынка, дмвл. 301, 367, 429.
— Ел. Алдр. 1 Мѣщанская, с. д. 259, 1044.
— Нат. Вас. Б. Афанасьевскій, дмвл. 16, 405.
Лопатинъ Алдръ Мих. сс. у храма Спасителя, д. Ушакова. 718.
— Анат. Сем. Б. Левшинскій, д. Сучкова. 803.
— Вл. Георг. п.п.гр. 3-я Мѣщанская, соб. д. 901.
— Вл. Мих. двор. Гагаринскій, соб. д. 790, 871.
— Влад. Фед. кз. Страстной бул., зд. Н.-Екатер. больн. 911.
— Генн. Як. Пречистенка, дмвл. 348.
— Изм. Ник. Покровка, д. Боброва, кв. 2.
— Лев. Мих. дсс. Гагаринскій, соб. д. 763, 790, 816, 875, 832, 1114, 1132.
— Ник. Серг. бер. р. Москвы, дмвл. 31.
— Сем. Як. Левшинскій, д. Сучковой.
— Сер. Георг. дкт. Пречистенка, д. Архипова. 974.
Лопато Ил. Лар. Волхонка, д. Котова. (Табакъ).
Лопато Эст. Ил. Остоженка, д. Карташева. (Табакъ).
Лопачева Алдра Ампл. ак. Коровій валъ, д. Рапопортъ. 1021.
— Мар. Кирил. Кожевническій вражекъ, д. цер. Успенія.
Лопачевъ Н. В. М. Грузинская, д. Мартынова. (Мануф.).
Лопашева Варв. Ал. Успенскій, д. цер. Успенія. 882.
— Елиз. Мих. Бахметьевскій, д. Подсыпанина (Колон.). 607.
— Елиз. Ос. Плотина пруда Сельско-Хозяйств. Инстит. 329.
Лопина Ан. Мих. М. Грузинская, дмвл. 97.
Лопухинъ Ал. Викт. нс. Долгоруковская, д. Приклонскаго. 691.
— Коз. Ал Москворѣцкая, д. Алексѣева. (Воскъ).
Лопухинъ Коз. Ал. Швивая горка, д. Нестерова.
— Мих. Ив. 1 Рогожская, аренд. 370.
Лопуховъ Е. П. Никольскій, д. Урусовой. (Столяр.).
— Никита Прокоф. Гороховская, д. Бѣлкиной.
Лоренцъ Сем. Сав. куп. Тверская, д. Гиршманъ. 803.
— Фед. Карл. Мерзляковскій, д. Падолка.
— Як. Сав. кс. Б. Садовая, д. Орловыхъ. 695.
Лоріе Теод.-Іосифъ-Кар. Долгоруковскій, д. Лобачева.
— Фед. Ант. Кузнецк. мостъ, д. Джамгаровыхъ. (Ювелир.).
Лорье Нов. Проектиров., дмвл. 352.
Лосбергъ Карл. Ив нс. Мясницкая, д. Почтамта. 571.
Лосева Евдок. Ив. 2-и Мѣщанская, дмвл. 258.
— Мар. Конст. Лавровъ, дмвл. 221.
— Праск. Ив. Б. Толмачевскій, д Лосевыхъ. 1057.
Лосевъ Алдръ Ал. дкт. Староконюшенный, д. Васильева. 974.
— Алдръ Лук. ман. сов. Б Толмачевскій, соб. д. 466, 505, 694, 705, 711, 770, 771, 800, 1067, 1177.
Лосевъ Конст. Лук. Б. Левшинскій, дмвл. 224, 466.
— Мих. Ив. 4-я Рогожская, д. Давыдова. 570.
— Мих. Лук. ман. сов. Смоленск. бул., соб. д. 413, 466, 582, 703, 705, 771, 1064, 1188.
— Ник. Павл. кск. Синодальная контора. 613.
— Серг. Ал. пр.пов. Б. Толстовскій, д. Нейдгартъ. 732.
— Серг. Влад. шт-кап. г. Гельсингфорсъ. 552.
— С. І. Пречистенка, д. Баркова. (Мѣдн.).
— Серг. Лук. Поварская, дмвл. 331.
— Серг Пет. Тверская, д. Аристова. 751.
Лоскутная гостин. Т-во Тверская, дмвл. 290, 450.
Лоскутовъ Вас. Степ. Пименовская, д. Русовской. (Галантер.).
— Е. А. 2-й Краснопрудный, д. Поповой. (Колон. и мясо). 608.
— И. И. 4-я Тверская-Ямская, д. Миняевой. (Полотер.).
— Ив. Петр. Красносельская, д. Павлова. (Колон.).
— Пет. Автон. Н Краснопрудная дмвл. 199, 200.
Лоськовъ Пет. Вас. Мансуровскій, дмвл. 235.
Лоте Шляма Дыдіевъ. Мясницкая д. Баскакина.
Лотова Людм. Ефим. Дѣвичье поле, Город. Сирот. д. 1107.
Лотовъ Бор. Вас. Орд., Б. Успенскій, д. Чеблокова. 568.
— Ив. Ал. Николаевскій, дмвл. 78, 273.
— Іоасафъ Пет. дкт. Обуховскій, д. Павловской. 917, 974.
— Іос. Пет. нс. Глазовскій, д. Грачева. 538.
— Серг. Пет. нс. дкт. Смоленскій бул., д. Грачева. 917, 929, 974.
Лотоцкій Мих. Як. ттс. Знаменка, д. Бутурлиной. 760.
Лотошникова М. А. насл. Новая площ., д. Кознова. (Обувь валян.).
— М. А. насл. Б. Черкасскій, д. кн. Голицына. (Обувь валян.).
Лохинъ Алдръ Степ. Б. Семоновская, дмвл. 396.
— Дан. Степ. Ольховская, дмвл. 77, 129, 299.
- Дан. Степ. Ольховская, д. Лохина. (Сѣно).
— Фед. Степ. Елоховская, дмвл. 131.
Лошакова Пелаг. Ник. Сущевская, дмвл. 444.
— Пр. Дм. Безымянный, дмвл. 27, 121, 351.
Лошаковъ Алдръ Вл. Сущевская, соб. д. 838.
— Вас. Як. Тишинская площ., дмвл. 462.
— Вас. Як. Драчевка, д. Гофманъ. (Галантер.).
— Вас. Як. Б. Грузинская, аренд. 96.
Лошманова Нат. Сав. Неглинный, д. Комиссарова.
Лошпигановъ Вас. Алдр. Александровская, д. Казануевъ, 1205.
Лошъ Карл. Карл. Б. Панская, дмвл. 349.
Лощаковъ Мат. Ал. Спасо-Чигасовскій, д. цер. Спаса.
Лощеновъ Ив. Степ. Донская, дмвл. 120.
— Серг. Ник. Каретный рядъ, дмвл. 177.
Лубенцовъ Мих. Влад. шт.-к. Валсвая, д. Зонова. 554.
Лубкова Екат. Корн. Лужниковская, дмвл. 229.
Лубковъ Мак. 4 Грохольск. пр., дмвл. 94.
Лубны-Герцыкъ Іос. Ант. 1 М. Ник.-Песковскій, д. Лубны-Герцыкъ.
— Каз. Ант. ка. Собачья площ., соб. д. 1081.
— Юл. Ант. двор. Собачья площ., дмвл. 275, 414.
Лубоцкая ак. Лялинъ, д. Милютиныхъ. 1021.
Лубоцкій дкт. Лялинъ, д. Милютиныхъ 974.
Лубочниковъ Ив. Матв. л.п.гр. Земляной валъ, ном. „Фантазія“. 754.
Лубяная Елиз. Як. д. плк. Н. Божедомка, Екатер. инст. 817.
Лубянско-Ильинскія торговыя помѣш. Лубянскій пр., дмвл. 229.
Лугертъ Адел. Карл. Долгоруковская, д Солтыкова. 834, 841.
— Эм. Лор. Долгоруковская, д. Салтыкова. 825.
Луговкинъ Серг. Триг. Тверская, д. Коммиссарова. (Грибы).
Луговой Вас. Ник. Долгоруковская, д. Захарова. (Ювелирн.).
— Влад. Ник. Сокольническая, 8-я, д. Симакова. (Водопроводъ и Канализація).
Луговская Елиз. Павл. Н. Кисельный, д. Денисова. (Прачечн.).
Лудлофъ Эм. Карловна. М. Грузинская, д. Щукина. 847.
Лудшувейтъ Фрид. Фридр. Мясницкая, д. Музея.
Лужецкій Ник. Мих. 2 Знаменскій, д. Боровскаго. 1184.
Лужкова Екат. Ив. Б. Переведеновка, дмвл. 312.
Лужнецкій монастырь. Донская, дмвл. 53, 120, 166.
Лужникова Тат. Иван. Б. Колосовъ, дмвл. 187.
Лужскій Вас. Вас. арт. Сивцевъ-Вражекъ, д. Калужской. 1224.
Лузгинъ Викт. Ив. Банный, д. Чулкова. 607.
— Серг. Ив. Старослободскій, д. Егорова. 878.
Лузина Сераф. Влад. Москворѣцкая наб., дмвл. 251.
Лузинъ Ал. Алдр. Пятницкая, дмвл. 366.
— Вл. Алдр. Пятницкая, дмвл. 366.
— Леон. Алдр. Пятницкая, дмвл. 366.
— Серг. Алдр. Пятницкая, дмвл. 366.
— Сер. Сер. Пятницкая, соб. д. 1145.
— Серг. Фед. Балчугъ, д. Андронова. (Желѣзо).
— Серг. Фед. Ср. Овчинниковскій, дмвл. 292.
— Фед. Алдр. Пятницкая, дмвл. 366.
Лузины брат. Пятницкая, дмвл. 366.
Луи Гуго Мих. М. Козихинскій, дмвл. 183.

Лукасъ Кар. Ив. Преч., Хрущевскій, д. Гунстъ. 831.
— Соф. Роб. Машковъ, д. Иванова. 829.
Лукасѣвичъ Ник. Алдр. нс. Кадетскій плацъ, 3-й корпусъ. 784.
Лукачевская Мар. Зах. Добрая Слободка, д. Скорупскаго. 610. (Колон.).
Лукашева Мар. Ив. 2 Рыбинскій, дмвл. 379.
Лукашевичъ Алдра Бенед. М. Тишинскій, дм-л. 253, 483.
— Алдръ Вен. кс. М. Тишинскій, соб. д. 695.
— Ал. Ант. Дѣвичье поле. зд. Усач.-Чернявск. учил. 630.
— Пав. Ник. Неопалимовскій, дмвл. 267, 341, 712.
— Пав. Ник. Петровка, Салтыковскій, д. Головкина. (Агенты).
Лукашевъ Вас. Як. дант. Садовая-Тріумф., д Тихонова. 1011.
— Серг. Андр. Новая деревня, д. Андреева. 754.
Лукашинъ Ал. Фед. Остоженка, д. Осиповскаго.
Лукашкинъ Ал. Спирид. Садовники, д. Смирнорой.
— Филип. Спирид. Саповники, д. Смирновой.
Луквинскій Альгем. Петр. Новинскій бул, д. Ускова. 718.
Лукенбергъ Ферд. Карл. инж. Тверская, д Гиршманъ. 1184.
Лукина Алдра Алдр. фельдш-ца. Б. Царицынская, зд. Клиникъ. 768, 907. 1021.
— Ан. Гр. 1 Дьяковскій, соб. д. (Дрова). 412.
— Вѣра Алдр. акуш. Б. Царицынская, Клиники. 768, 908, 1021.
— Евг. Андр. двор. Скатертный, дмвл. 409. 492.
— Людм. Митр. Неглинная, мебл. комн. „Міръ“. 838.
— Над. Ив. Б. Ордынка, д. № 55. 898.
— Ольга Алдр. Неглинная, мебл. комн. „Міръ“. 838.
Лукинъ Алдръ Льв. Б. Якиманка, д. Бѣлкиной.
— Алдръ Ник. кап. Садовая, Спасскія казармы. 550.
— Алдръ Петр. Хлѣбный, соб. д. 1061, 1124.
— Андр. Ник. пор. Охотническій, д. Панафидиной. 559.
— Дм. Ник. Офицерскій, д. Сарафановой.
— Е. И. Краснохолмская наб., д. Мелиссъ. 611. (Колон.).
— Ив. Лук. Б. Кадашевскій, д. Королева. (Размотка шерсти).
— Ив. Прох. Воронья, д. Андреевыхъ. (Мясо). 69.
— Мат. Григ. кс. Красносельская, д Техн. учил. 774, 804.
— Мих Ник. п.п.гр. Б. Ордынка, д. № 55. 898, 1050.
— Никита Филат. За Тверской заст., д. Джанумова.
— Ник. Ник. ка. Б. Дмитровка, д. Михайлова. 719.
— Триф. Гр. дкт. Зданіе Клиникъ. 767, 908, 974.
— Фед. Лук. 2-я Мѣщанская, д. Лукиной. (Металлич.). 258.
Лукирскій Аф. Ефрем. Курбатовскій, д. Бухбиндеръ. 726.
Лукичевъ Вас. Самойл. Грохольскій, д Калининой.
— Вас. Сам. Грохольскій, д. Растигеръ. 612. (Колон.).
Луковникова Алдра Ив. Глотовъ, дмвл. 83 286. 235.
— Мар. Ст. 1-й Сорокосвятскій, дмвл. 424.
Луковниковъ Алдръ Ив. Покровская, д. Морозовой. 877.
— Пет. Егор Пятницкая, дмвл. 367.
Лукошкины Фил. и Ал. Спир. Балчугъ, д. Осиповыхъ. (Строит.).
Лукошкинъ Ал. Григ. Дубровки, Новая стройка, дмвл. 127.
— Ник. Алдр. Долгоруковская, дмвл. 116.
Лукутина Евд. Петр. п.гр. Черногрязская-Садовая, дмвл. 388.
— Ек. Петр. Б. Знаменскій, дмвл. 144.
— Люб. Герас. Б Знаменскій, соб. д. 223, 231, 374, 1082, 1108.
Лукутинъ Вас. Ник. кс. Садовая-Черногряжская, д. Лукутиной. 785, 837, 879.
— Ник. Алдр. дкт. Тверская, соб. д. 451, 974.
Лукшинъ Ег. Ник. Б. Колосовъ, д. Соловьева.
— Ег. Ник. Срѣтенка, д. Бѣляева. (Часы).
Лукьянова Ан. Ал. Новосельская, дмвл. 286.
— Ан. Як. Владимирка, дмвл. 58.
— Евг. Ник. Воронцово поле, дмвл. 67.
— Евг. Ник. двор, Дурасовскій, дмвл. 128.
— М. К. Городскія бойни дмвл. 40.
— П. И. Земляной валъ, д. Игумнова. (Модн.).
Лукьяновская Анна Евс. фельдш-ца. Въ зд. Басманной больн. 913.
Лукьяновъ Андр, Леонт. Городскія бойни, дмвл. 40.
— Григ. Григ. ка. Шаболовка, д. Занѣгиной. 725.
— Григ. Ив. двор. Тверская, Чернышевскій, д. Духовского. 754.
— Б. В. Пречистенка, д. Воскресенскаго (Сапожн.).
— Ив. Афан. Тверская-Ямская. Васильевскій, д. Чижова. 597.
— Митр. Митр. ц.гр. Солянка, д. Волкова. 615.
— Мих. Лук. Б. Семеновская, дмвл. 220, 280, 396, 488.
— Ник. Ефим. арт. Пречистенка, д. Воскресенскаго. 1204.
— Троф. Лук. Б. Рыбниковъ, дмвл. 209, 379.
— Я. М. 2 Благушинскій, дмвл. 34.
Луначарскій Плат. Вас. дкт. Палиха, д. Шугаевой. 974.
— Як. Вас., пр. пов. М. Дмитровка, д. Васильевой-Шиловской. 732.
Лунгуловъ Ник. Каланчевская, д. Богомоловой. (Переплетн.).
Луневскій Ник. Ив. свящ. Прѣсня, д. цер. Іоанна Предт. 659, 826.
— Сем. Петр. Покровка, д. Попова. 832, 840, 842.
Лункинъ Дм. Григ. Цвѣтной бул., д. Малюшина. (Мраморн. зав.).
Лунковъ Ф. Е. Фурманный, д. Веденѣевой. (Слесарн.).
Лунцъ Адол. Лаз. дкт. Варсонофьевскій, д. кн. Гагарина. 974.
— Іос. Гр. дкт. Леонтьевскій, д. Катыкъ. 974.
— Меер. Абр. Срѣтенка, д. Шохиной. (Аптека).
— Меер. Абр. дкт. Мясной, д. Шохиной. 974.
— Мих. Арк. сс. дкт. Кривоколѣнный, соб. д. 209, 845, 917, 974.
— Моис. Герцов. п. пр. пов. Б. Чернышевскій, редакція Русскихъ вѣд. 735.
Луньковъ Евстр. Пет. 2-й Безымянный, дмвл. 29
Лунякинъ Ив. Пет. нс. Мясницкая, д. Телеграфа. 567.
Лупандинъ Конст. Дм. Сыромятники, д. Гаркенталь. 801.
Лупичева Ан. Ив. купч. Земляной валъ, дмвл. 383.
Луповъ Влад. Лупп. Михалк. шоссе, дмвл. 245.
Лури Ад. Юл. Долгоруковская, д. Журавлева. 716.
— Анна Льв. дкт. Б. Дмитровка, д. Синодальнаго Вѣдомства. 974.
Лури Веніам. Эцехел. Георгіевскій, д. Бахрушина.
Лури-Вейнгардъ Анна Льв. дант. Б. Дмитровка д. Георгіевскаго мон. 1011.
Лурія Симха Вульф. Срѣтенскій бул., д. О-ва Россія.
Лурье Завель Герш. дкт. Покровская, д. Шапиро. 974.
— Карл. Андр. 802.
— Левъ Арк. дкт. Тверская, д. Толмачева. 974.
— Ревекка Веніам. дкт. Тверская, д. Толмачева. 974, 1011.
— Сем. Влад. Срѣтенскій бул., д. „Россія“ кв. 66.
— Серг. Ефим. Срѣтенскій бул., д. „Россія“ кв. 22.
— Симха Вульф. Юшковъ, д. Александрова. (Мануф.).
Лурье Файб. Менд. и К°. Банковскій, д. Сытова (Водопров.).
Лутковскій, Ник. Серг. Б. Гнѣздниковскій дмвл. 85.
Лутрейль Авг. Авг. Штатный, дмвл. 242, 510, 1057.
Лутцъ Екат. Егор. Лубянская площ., д. Общ. Россія. 843.
— Фридр. Конр. насл. Тверской бул., дмвл. 46, 263, 457.
Луфьевъ Вас. Пет. Салтыковскій, д. Яблоковой.
— Ник. Пет. Охотнорядская площ., д. Журавлева. (Мясо).
— Ник. Пет. Крестовоздвиженскій, дмвл. 206.
Луха Карпъ Андр. Н. Басманная, д. Ермакова.
Лухмановъ Пав. Ник. пр. п. Трубниковскій, д. Остроуховъ. 732.
Лухсингеръ Ида Фед. Б. Якиманка, дмвл. 516.
— Фед. Як. Б. Якиманка, соб. д. 1061.
— Фердин. Рыбный, ст. Гостин. дворъ. 693.

Лухтъ Мих. Алдр. Камергерскій, д. Георг. мон. (Портной).

Луценко Евг. Ив. Серебряническій, д. Ниловой пустыни. 198.

Лучининъ Вл. Фед. кс. Долгоруковскій, д. Лобачева. 1068.

Лучинскаго Алдр. Андр. сс. насл. М. Теплый, дмвл. 459.

Лучинская Анна Ник. Б. Молчановка, д. Ладыгина. 832.

Лучинскій Ив. Павлин. Ст. Москва, Павел. ж. д. 757.

— Конст. Алдр. п. пр. п. М. Теплый, соб. д. 735.

Лучкинъ Алдръ Куз. Дурной, д. Дегтерева. 1049.

Лучшевъ Серг. Ив. Швивая горка, д. Федорова.

Лушина Ек. Ник. М. Александровская, д. Чернышева. (Колон.).

— Нисана Ив. Нижегородская, дмвл. 268.

Лушинъ Никиф. Вас. М. Александровская, д. Встошкиной. (Трактиръ).

Лушнинъ Вл. Фед. дв. Воздвиженка, д. Страх. О-ва. 699, 769.

Лыженкова Елиз. Фед. Б. Полянка, д. Полякова. (Шляпы).

Лыжина Алдра Ив. насл. Б. Алексѣевская, дмвл. 5.

— Екат. Макс. Ср. Кадашевскій, дмвл. 161.

Лыжинъ Ан. Алдр. Петр.-Разумов. пр., дмвл. 322.

— Ал. Алдр. Остоженка, дмвл. 6, 25, 138, 305, 341.

Лыжинъ Вл. Алдр. Бол. Черкасскій, д. кн. Голицына. (Сукно).

— Влад. Ег. Пустая, дмвл. 363.

— Конст. Алдр. Неопалимовскій, дмвл. 6, 267, 304, 422, 435, 476.

Лызлова Евг. Ив. Семеновская, домъ Низова. 837.

Лызловъ Алдр. Сем. Неглинная, ном. Кремль. 732, 772, 773.

Лыковъ А. А. М. Бронная, д. Кириллова. (Пивная).

— Вас. Мих. Ямская слоб. пер. № 9, дмвл. 522.

Лыловъ С. Е. Хамовническій, д. Бахваловой. (Шапки).

Лысакъ Сем. Як. сс. Бол. Успенскій, д. Инжен. Упр. 547.

Лысенкова Анаст. Вас п.п.гр. Шапочный. дмвл. 506.

Лысенкова Пелаг. Ефим. Бол. Козихинскій, дмвл. 183.

— Пелаг. Ефим. Ермолаевскій, дмвл. 133.

Лысенковъ А. Д. Николо-Ямская, д. Шалматовой. (Галант.).

Лысенковъ Е. И. 1-я Ямская, дмвл. 518.

— Ник. Конст. дкт. М. Воздвиженскій, д. Ганешина. 974.

— Ник. Спир. Воронья, домъ Языкова. (Обувь).

— Серг. Конст. инж.-мех. Шапочный, д. Лысенковой. 604, 916.

Лысина И. И. Стромынка, дмвл. 438.

Лысовъ Федотъ Вас. дант. Столешниковъ, д. Титова. 1011.

Лысцовъ Алдр. Алдр. п.пр.п. Б. Садовая, д. Орловыхъ. 735. 738.

Лыткинъ Ас. Мих. 4-я Рогожская, дмвл. 9, 373.

Лыткинъ Ив. Мих. 4-я Рогожская, дмвл. 9, 373.

— Мих. Мих. 4-я Рогожская, дмвл. 9, 373.

— Степ. Мих. 4-я Рогожская, дмвл. 9, 373.

Лычаговъ Вас. Фед. Покровка, д. Поповыхъ.

Лычева Ольга Ив. Землянка, д. Пантелеева. 847.

Львова Алдра Алдр. Кудринская, зд. Вдовьяго дома. 1054, 1057, 1104, 1113.

— кн. Алдра Вл. Солянка, Николаевск. Инст. 821, 822.

— Алдра Дм. Неглин. проѣзд., Театр. учил. 812.

— Ан. Ник. Фадѣевскій, домъ Бахрушиныхъ. 879.

— Евг. Льв. арт. Тверская, д. Фальцъ-Фейнъ. 1220.

— Е. Н. Гончарная, соб. д. 845.

— Мар. Вас. вд. дсс. Арбатъ, дмвл. 13.

— Ол. Алдр. Сущевская, дмвл. 444.

— Соф. Ал. Б. Власьевскій, дмвл. 60.

— кн. Соф. Дм. Бол. Полянка, гимн. Гельбигъ. 835.

— Соф. Ос. Микульскій, дмвл. 241.

Львовичъ Герм. Арс. кап. Басманный полиц. домъ. 586.

Львовъ А. Лаврентьевская, д. Кудряшева. (Мануф.).

— Алдръ Никит. Патріаршіе пруды, д. цер. Спиридонія. 1145.

— кн. Ал. Евг. дсс. гофм. Выс. Дв. Мясницкая, д. учил. Живоп. и Ваянія. 812.

— Ал. Мих ка. Берсеневская, д. ц. Николая. 570.

— Бор. Вл. Б. Дмитровка, д. Фишеръ. (Дрожжи).

— В. В. Гончарная, соб. д. 850.

— Вас. Ник. кс. Шереметевскій, д. Университета. 769, 1131.

— Влад. Евг. кн. дсс. Воздвиженка, Арх. Мин. Иностр. дѣлъ. 691.

— Григ. Ив. ка. Мясницкая, зд. Почтамта. 568.

— И. А. Маросейка, д. Еремѣевыхъ. (Обувь).

— Ив. Андр. Даевъ, дмвл. 101.

— Ив. Ив. Швивая горка, д. Св. Николая. (Фотограф.).

— Ив. Льв. Божениновская, д. Хомякова. (Колон.). 614.

— Ир. Мих. Выползовъ, д. Малофѣева 571.

— Конст. Алдр ттс. Садов.-Кудринск., д. Александрова. 574.

— Конст. Ник. въ VIII кл. Ст. Конюшки, д. Гандуриныхъ. 732, 838.

— Мих. Мих. ттс. Божедомскій, д. Іонова. 581.

— Мих. Ник. псал. Варварка, д. ц. Св. Максима. 645.

— Мих. Ник. Б. Дмитровка, гост. „Централь". № 12.

— Ник. Алдр. кап. Арбатъ, д. Воен. Вѣд. 542.

— Ник. Геннад. сс. камерг. Дв. Е. И. В. Б. Власьевскій, соб. д. 535, 776, 1188.

— Ник. Ив. ка. Молочный, дмвл. 88, 248.

— Ник. Ник. кс. Б. Толстовскій, д. Спиридонова. 691.

Львовъ Ник. Фед. кск. 696.

— Пав. Алдр. Пятницкая плщ., св. д. 591.

— Пет. Алдр. ка. Петровско-Разумовское, д. Гудиной. 568.

— Пет. Конст. кск. Ярославскій, д. Зайцевой. 710.

— Пет. Ник. нот. Театральн. площ., д. Страх. Общ. 719.

— Серг. Льв. Моховая, д. Бенкендорфъ. (Портной).

— Сер. Пет. Рождественка, д. Туркестановой.

Лѣнивова Евдок. Ос. Лужниковскій, дмвл. 230.

Лѣнивовъ Ник. Андр. п. п. гр. Лужниковская, соб. д. 666, 1065.

Лѣнивовъ Серг. Серг. 5 Рогожская, дмвл. 9, 373.

Лѣпковская Варв. Петр. масс. М. Бронная, д. Румянцева и Смирнова. 1021, 1031.

Лѣсина Мар. Вас. Солянка, Сир. Инст. Импер. Ник. I. 822.

Лѣсинъ Ив. Сем. Пименовская, дмвл. 327, 511.

Лѣсниковъ Г. И. Б. Лубянка, д. Срѣт. мон. (Живоп.).

— Ил. Павл. куп. Уланскій, дмвл 478.

Лѣсненко Вас. Сав. Б. Демидовскій, д. Кузьмичева. 707.

Лѣсновскій Алдр. Ив. арт. 4-я Мѣщанская. д. Кирхгофъ. 1204.

Лѣтниковъ Ол. Ив. Плющиха, д. Братолюб. О-ва. 832.

Лѣтняковъ Коз. Ив. Б. Бронная, д. Юдиныхъ. 572.

Лѣтошнева Ол. Мих. Мясницкая, дмвл. 261, 422.

Лѣтошневъ Ник. Вас. Мясницкая, д. Лѣтошневой.

Лѣчебница военныхъ врачей. Б. Харитоньевскій, дмвл. 489.

— им. кн. Долгорукова. Дурновскій, дмвл. 128.

Любавинъ Дм. Ник. Дурновскій, д. Шанявскаго. 1142.

— Ник. Ник. сс Новинскій бул., д. Шанявскаго. 768.

Любавскій Матв. Куз. Дѣвичье поле, д. Кузиной. 762, 816.

Любарская Пр. Каз. Міусская пл., Город. учил. 881.

Любарскій Алдр. Бор. Б. Семеновская, дмвл. 396.

— В. Л. дант. Елоховскій, д. насл. Карзинкиныхъ. 1011.

Любатовичъ Тат. Спир. Долгоруковская, дмвл. 117.

Любвина Соф. Окт. Стромынка, зд. Бахруш. бол. 914.

Любенецкій Іос. Пет. Арбатъ, д. Толстого. (Электр. принад.).

Любенковъ Лев. Влад. дсс. Гранатный, соб. д. 720.

— Лев. Льв. кс. 3 Гончарный, д. Хандрикова. 723.

Любецкая Мар. Фед. Б. Серпуховская, дмвл 401.

Любецкій Ник. Ник. Зарядьевскій, д. Купеч. о-ва. (Москат.).

Люби Алдръ Вас. шт.-к. Хамовническія казар. 551.

Любимова А. И. Б. Чернышевскій, д. Гурвичъ. 850.

— Алдра Ник. Банный, д. Любимова. 856.

Любимова Алдра Пав. Сущево д. Красильникова. 856.
— Екат. Алдр. Охотничій, дмвл. 306.
— Екат. Ив. Пятницкая, дмвл. 366.
— Екат. Митр. Б. Ордынка, д. № 55. 898.
— Люб. Ил. арт. Тверская, д. Фальцъ-Фейнъ. 1212.
— Ол. Ник. Дегтярный, д. Грибова. 825.
Любимовъ Алдръ Алдр. Коровій бродъ, д. Технич. учил. 680, 775.
— Алдръ Вас. діак. Юшковъ, цер. д. 650.
— Алдръ Дм. п.гр. Б. Ордынка, д. № 55. 898.
— Алдръ Ив. част. пов. Б. Козихинскій, д. Ефимова. 738.
— Ал. Дм. гс. ст. Крюково, Ник. ж. д. 700.
— Ал. Дм. гс. Банный, дмвл. 21.
— Вас. Вас. ттс Роушская наб., д. Прусакова. 721.
— Вас. Вас. діак. на ваканс. псал. Н. Божедомка, д. Екатерин. инстит. 677.
— Вас. Влад. Тверская, д. Попова. (Игрушки).
— Викт. Пав. п. пр. пов. Чернышевскій, д. Жукова. 735, 738.
— Вл. Конст. Спиридоновка, цер. домъ. 664, 904.
— Георг. Бор. пор. Б. Царицынская, д. Жирякова. 551.
— Григ. Ив. кск. Лазовскій, соб. д. 223, 711, 1083, 1109.
— Григ. Ив. дсс. Знаменка, Александ. учил. 781, 1178.
— Евг. Фом. сс. Кадецкій пл, дмвл. 162.
— Евг. Фом. Ник.-Болвановскій, дмвл. 28, 248, 274.
— Ив. Алдр. сс. Донская, д. Простакова. 797, 845.
— Ив. Денис. 7 Сокольническая, дмвл. 417.
— Ив. Ив. Б. Чернышевскій, д. Гурвичъ.
— Ив. Мих. инж.-техн. Тверская, д. Гиршманъ. 1143.
— Ив. Пет. дкт. Покровская, д. Сипиковой. 974.
— Ив. Тим. Б. Овчинниковскій, д. Громова. (Кондитеръ).
— Ил. Сем. нс. село Карачарово. 785.
— Кап. Евг. п.в.гр. Калужская, зд. Мѣщанск. учил. 815.
— Конст. Вл. Овчинниковская набер., дмвл. 291.
— Кондр. Дм. гс. Коровій бродъ, д. Технич. учил. 775.
— Леон. Ив. діак. Швивая горка, д. ц. Стефана. 664, 865, 868.
— Лука Пет. свщ. Даниловское клад., ц. д. 663.
— Мих. Дм. псал. 2 Ильинскій, ц. д. 640.
— Мих. Пет. псал. Ср.-Кадашевскій, д. ц. Воскресенія. 634.
— Мих. Фед. Ник.-Ямская, дмвл. 276.
— Неофитъ Порфир. свщ. Ваганьковское кладб., церк. д. 654.
— Никан. Никан. Шаболовскій, дмвл. 506.
— Ник. Алдр. свщ. Девятинскій, соб. д. 107, 638, 797, 842.
Любимовъ Ник. Ал. въ X кл. Банный, соб. д. 776.
— Ник. Андр. пдплк. Гончарная, д. Михайлова. 555.
— Ник. Дм. Переяславская, д. Пирогова. 610.
— Ник. Ив. кск. Глинищевскій, д. Муравьевой. 705.
— Ник. Ник. кап. Павловскій, Александров. каз. 553.
— Ник Серг. Александровская, д. Фролова. (Портной).
— Ник. Серг. Кузнецкая, дмвл. 215.
— Пав. Георг. свщ. Даниловская слоб., д. ц. Воскресенія. 635.
— Пет. Ил. псал. Брестская, д. цер. Василія Кесарійск. 636.
— Пет. Мих. псал. Мясницкая, зд. Почтамта. 636.
— Пет. Пав. псал. Арбатъ, д. ц. св. Троицы. 649.
— Пет. Сем. свщ. Пятницкая, д. цер. Троицы. 898.
— Пет. Сем. 2 Арбатскій, дмвл. 12, 34.
— Серг. Ив. свящ. Б. Троицкій, д. цер. Троицы Живон. 667.
Любке Авг. Фед. Чистые пруды, д. Гуськовой.
Любовичъ Ос. Як. дкт. М Дмитровка, д. Виноградова. 921, 974.
Любомудрова Екат. Викт. Николоямская, дмвл. 277, 1021.
Любомудровъ Алдр. Пет. Тверской бул., д. Кирикова. 925.
— Конст. Ник. кск. М. Сухаревская, д. Элькиндъ. 546.
— Ник. Ник. дкт. Николо-Ямская, с. д. 635, 836, 974, 1043.
— Пав. Вас. дкт. Госпитальная, зд. Военн. госп. 914, 916, 974.
Любославскій Ив. Ал. Зубовскій бул., д. Балихина.
— Ив. Ал. Б. Дорогомиловская, д. Сазонова. (Аптекар.).
Любоцкій Сем. Мих. дкт. Москворѣцкая, д. Проскуряковыхъ. 974.
Любочкинъ Ив. Серг. Бахметьевская, дмвл. 24.
Любошъ Алдр. Сем. арт. Ст. Конюшенный, д. Юдина. 1219.
Любуцкая Варв. Мих. Павловская, д. № 20.
Любуцкій Вас. Фед. нс. Павловская, д. № 20. 557.
Любушинъ Ал. Лук. дкт. Матросская, зд. Преображенской бол. 919, 974.
Любушкина Евг. Викул. Пятницкая, д. Гагманъ.
— Клавд. Мих. М. Серпуховская, дмвл. 403.
Любушкинъ Ал. Лук. дкт. зд. Преображ. больн. 1080.
— Викт. Ив. Коровій валъ, дмвл. 191.
— Викт. Ив. М. Серпуховская, дмвл. 191, 403.
— Ив. Конст. Матросская богад. 1086.
— Ив. Ив. дкт. Волхонка, д. Михалкова. 767, 974.
— Ив. Пет. 2 Серпуховск. цр., дмвл. 405.
— Мих. Пет. Земляная, дмвл. 141.
— Ник. Ив. М. Серпуховская, дмвл. 403.
— Серг. Ив. Б. Прѣсненская, дмвл. 360.
Любчиковъ Алдръ Іевлев. Нижне-Лѣсной, д. Кудрина.
Людвей Ив. Іог. гс. Басманная, д Биркель. 546.
Людвигъ Отто и **Смитъ** Арт. Садовническая, соб. д. (Машин.) 390.
Людвигъ и **Смитъ** Вильямъ Эдуард. Мясницкая, д. цер. Арх. Евпл. (Машины.)
Людоговская Мар. Ник. Георгіевскій, дмвл. 81.
Людоговскій Алдръ Тверская, д. Стахѣева.
— Конст. Федот. Кузнецкій, д. Солодовникова.
— Серг. Ник. Георгіевскій, соб. д. 578.
Люйтенъ Алдръ Максим. Мясницкая, д. Вятскаго подв.
Люкке Пав. Іос. п.п.гр. Б. Лубянка, д. Моск. Стр. о-ва. 1060, 1182.
Люкнеръ Леонъ Камергерскій, д. Ліанозова. (Штемпеля кауч.).
Люкшиновъ Петр. Ив. Церковн. Трифон. туп. дмвл 499.
Люлевъ Вас. Варф. ка. Богословскій, д. Борщева. 694
Люлькимахеръ П. С. дкт. Страстной бул., д. кн. Горчакова. 974.
Люляковъ А. И. Тріумф. Садовая, д. Зайцевой. (Живоп. вывѣсокъ).
Люстернакъ Сим. Нах. Нѣмецк. рынк. пр., д. Случаева. (Платье.).
Люттенсъ Ол. Павл. Б. Полянка, гимн. Гельбигъ. 835.
Лютанъ Луиза Ив. Тверская, домъ Олсуфьева.
Лютеранская церковь. Петроверигскій, дмвл. 320.
— церковь св. Михаила Б. Демидовскій, дмвл. 108.
Лютеръ Алдръ Алдр. Срѣтенск. бул., д. Стр. Общ. «Россія.» 732, 785, 899.
— Алдръ Карл Софійск. наб., д. Гурляндъ. 1178.
— Арт. Фед. Яковлевскій, д. Роопъ. 816, 840.
— Эрн. Влад. Дегтярный, д. Залогиной. 1059.
— Эрн.-Карлъ-Вольд. дкт. 908.
Лютивинскій Ал. Сем. Милютинскій, д. Фалѣевой.
Люткевичъ Алдръ Григ. дкт. Новинскій бул., д. Шанявскаго. 765, 909, 974.
Лютова Алдра Ал. ак. Б. Серпуховская, д. Лицерова. 1021.
Лютовичъ М. А. дкт. Садовая Тріумфальная, д. Савостьянова. 974.
Лютовскій Ник. Андр. п. пр. п. Тверск. бул., д. Левиссонъ. 735.
Лютомскій Ник. Алдр. шт.-кап. Матросск. Саперн. батал. 560.
Люттенъ Юл. Макс. Н. Божедомка, Екатерин. инст. 817.
Люцкендорфъ Роб. Ферд. Токмаковъ, д. Четверикова. 793, 800. 829,
Люшина Ан. Ник. Селезневскій туп., д. Зубкова.
Люшинъ Пав. Кондр. Смоленск. площ., д. Березницкаго. (Колон.) 617.
— Пав. Кондр Троилинскій, д. Смирнова.
Лявчусъ Екат. Иван. Ермолаевскій, дмвл. 133.
Лягинъ Дм. Ив. Петровка, д. Полякова. (Парикмах.).

Лягушенковъ Митр. Вас. кз. Воронцовская, д. Катыкъ. 587, 1034.

Лядова Вѣра Ив. Никитскій бул., домъ Вешнякова. 579.

Лядовъ Вас. Вас. фельдш. крг. Лѣсная. д. Митяева. 559.

Лякстутовичъ Леон. Фад. пр. п. Левшинскій, д. Холщезниковой. 732.

Лялина Елиз. Сем. Б. Ордынка, дмвл. 300.

Лялинъ Андр. Пав. Болотно-Лѣсн., дмвл. 42.

— Леон. Мих. инж.-техн. Остоженка, д. Котовой. 705.

Лямина Елиз. Сем. Бол. Толмачевскій, дмвл. 466.

— Мар. Павл. Котельнич. наб. дмвл. 196.

Ляминъ Алдр. Дм. Кузнецкій мост., д. Шорина. 608.

— Ал. Серг. 3-я Твер.-Ямская, домъ Григорьева. 751.

— Вас. Серг. Сыромятники, д. Полисадова. 597.

— Дм. Вас. Пречистенскій бул., домъ Бочарова. (Красильня).

— Е. Газетный, домъ кн. Шаховской. (Красил.).

— Ив. Артем. дсс. Стар. Площадь, дмвл. 435.

— Сем. Ив. п.п.гр. Новинск. бульв., дмвл. 284, 385, 420, 590, 712, 1113.

— Серг. Ив. инж. п.п.гр. Космодаміанскій, с. д. 54, 194, 195, 196, 294, 379, 450, 470, 593, 595, 596, 644, 705, 712, 808, 900, 1052, 1080, 1133, 1134, 1188, 590.

Ляндсбергъ Меч. Зелик. дкт. Б. Бронная, д. Базыкина. 975.

Лянцъ Алфр. Ив. дкт. Армянскій, домъ Константинова. 764, 975, 1100.

Ляпидевскій Сем. Серг. Бол. Ордынка, церк. д. 1118.

Ляпина Анна Мих. М. Грузинская, д. Ляпина.

Ляпинъ Вас. Ив. Б. Тишинскій, дмвл. 463.

— Вас. Ив. М. Грузинская, дмвл. 97.

— Мих. Илліод Б. Дмитровка, с. д. 36, 69, 101, 107, 112, 189, 192, 401, 403, 590, 593, 608, 636, 712, 720, 741, 876, 885, 1106.

— Ник. Илліод. Б. Серпуховская, дмвл. 69, 101, 107, 112, 189, 192, 336, 401, 403, 469.

— Ник. Пав. Бол. Дмитровка, д. Ляпиныхъ. 36, 1106, 1147.

— Серг. Андр. Зацѣпскій туп., дмвл. 139.

Ляпиныхъ бр. биржевая артель Георгіевскій, д. Бахрушина. 717.

Ляпунова Алдра Алдр. Б. Никитская, д. Сычева. (меб. ком.).

Ляпуновъ Вас. Григ. Озерковскій, дмвл. 296.

— Ник. Мих. пор. зд. Историч. музея. 1188.

— Пав. Евгр. Петровка, д. Матвѣевой. (Шляпы).

— Пав. Евгр. Соломен. стор. туп. дмвл. 422.

— Серг. Вас. Охотничій, дмвл. 306.

Ляске Ив. Ив. 1 Волхонскій, д. Бирюкова. 1182.

Лясковскій Як. Карл. М. Тишинскій, дмвл. 415, 464.

Ляскоронскій Вас. Гр. 763.

Лясниковъ Ил. Ал. Пречистенская наб., дмвл. 149, 349.

Ляслицкій И. Ал. 1-й Зачатіевскій, д. Шеръ. (Тракт.).

Лясота Юл. Ив. арт. 2-й Маріинскій, д. Юкревичъ. 1206.

Лясоцкій Ант. Льв. Тверская-Ямская, д. Титова. 762.

Лятошинская Анаст. Пет. Б. Полуярославскій, дмвл. 341

Ляуданская Викт. Вен. Милютинскій, Катол. церкви. 848.

Ляудинъ Казим. Леоп. агрон. Ник-Ямская, д. Бутиныхъ. 689, 791, 1038.

— Казим. Леопол. Николо-Ямская, д. № 12, 56, 791.

Ляуре Густ. Готл. кск. Воронья, д. Волковъ. 575.

Ляутенбергъ Генр. Герм. Варсонофьевскій, д. Кудрявцева.

Ляхова Тат. Ник. Хлѣбниковъ, д. Захарова. 864.

Ляховъ Алдр. Пет. Воронцовская, дмвл. 68.

Ляховичъ Елена Ив. Мясной, дмвл. 263.

Ляховскій Игн. Мих. Б. Прѣсненская, д. Бахвалова. (Мельхіор.).

Ляшевскій Ник. Фед. пор. Пуговишниковъ, д. Варфоломѣева. 551.

Ляшукъ Ром. Онуф. Фурманный, д. Орлова. 852.

М.

Маасъ Отто кс. Петроверигскій, д. Петропав. муж. учил. 793.

Мавринъ С. И. Покровскій пр. д. Миндеръ. (Колон.). 618.

Маврицкій Вас. Абр. свщ. Барашевскій, д. цер. Воскресенія Христова. 635, 769, 1122.

Маврицъ Ив. Сем. Лужницкая, д. Ахапкина.

Мавровскій Алдръ Як. пр. п. Швивая горка, д. Спиридонова. 732.

— Як. Матв. сс. Яузская, д. Мишиной. 700, 701.

Магазиновъ Ал. Ал. Лубянскій пр., д. Стахѣева. (Пиво).

Магазинова Екат. Дм. М. Рогожскій, дмвл. 374.

— Елиз. Григ. Ново-Проектированный, дмвл. 353.

Магазиновъ Алдръ Мих. М. Рогожскій, дмвл. 374.

Магаринскій Влад. Всев. Сущевская, дмвл. 444.

Магеровская Евг. Парм. Конная пл., Морозовская больн. 931.

— Елиз. Ант. Криво-Арбатскій, дмвл. 207.

Магида М. М. дант. Тверской бул., д. Базыкина. 1011.

Магинъ С. А. Земляной валъ, д. Пермской. (Булочн.).

Магнитова Алдра Ив. Борисоглѣбскій, д. Кологривовой. (Моды).

Магнитовъ Ал. Пет. Самотека, д. Бабушкина. 612.

Магницкій Ник. Пет. кап. Б. Чернышевскій, д. Сибиряковой. 549.

— Ром. Серг. Зубовскій бун., д. Бояровой. 787, 1130.

Маголинъ Вас. Пет. Богородицкая, д. Казиміpова. (Бронз. изд.).

Магретовъ Ал. Пим. Усачевъ, дмвл. 479.

Магула Мух. Егор. Н.-Новгородъ. 802.

Мадеръ Францъ Фед. Салтыковскій, д. Яблоковой.

Маджугинскій Степ. Пав. нот. Ильинка, Троицкое подворье. 719.

Маевская Елиз. Ад. Зубовскій бул., д. Титова. 904.

Маевскій Ал. Бол. пор. Николаевскія казармы. 558.

— Анат. Вас. п. пр. п. Петропавловскій, соб. д. 735.

— Влад. Григ. пр. п. Богословскій, д. Бахрушина. 732.

Маевъ Влад. Георг. кс. дкт. Б. Спасскій, д. Виноградова. 766, 792, 911, 932, 975.

Мажаева О. К. Нѣмецк. рынк. д. Случаевыхъ. (Галант.)

Мажаевъ В. Т. Суворовская, д. Макарова. (Бондар.).

Мажай Фил. Ив. Бер. р. Москвы, дмвл. 30.

Мажарина Степ. Андр. Б. Спасская, дмвл. 428, 430, 1031.

Мажаринъ Мин. Евстаф. 8-я Сокольническая, дмвл. 418.

Мажаровъ Іоанъ Дм. свщ. Госпитальная, зд. Фельдш. школы. 676.

Мажицъ Маркъ Андр. Нѣмецкая, д. Наркирьеръ. (Постоял. дв.).

Мажоровъ Т. Е. Краснопрудная, д. Андреева. (Парикм.).

Мазановскій Юліанъ Іос. кс. Страстной бул. д. Чижовыхъ. 746.

Мазараки Соф. Артам. ж. тс. Цвѣтной бул., дмвл. 497.

Мазетти Умб. Авг. Б. Чернышевскій, д. д. Пустошкиной. 810.

Мазжорина Ан. Дм. Нижн. Сыромятническая, дмвл. 445.

— Нат. Дм. Ниж. Сыромятническая, дмлв. 445.

— Наст. Серг. Ниж. Сыромятническая, дмвл. 445.

Мазжоринъ Григ. Дмит. Ниж. Сыромятническая, дмвл. 445.

— Вас. Пет. Ниж. Сыромятническая, дмвл. 445.

— Ив. Пет. Нижн. Сыромятническая, дмвл. 445.

Мазингъ Алида Влад. Солянка, Сир. Инст. Имп. Ник. I. 821.

— Алдръ Алдр. въ VIII кл. Чудовская, дмвл. 502, 630, 799.

— Алдръ Карл. Башиловская, дмвл. 26, 51.

— Альб. Алдр. мас. Тверская, д. Скворцова. 1021, 1031.

— Амал. Фед. Ольховская, д. Елизарова. 856.

— Елиз. Ник. М. Знаменскій, дмвл. 10, 144.

— Карлъ Карл. дсс. Антипьевскій, соб. д. 578, 580, 796, 800, 833, 900, 1117, 1133, 1135.

— Н. А. Арбатъ, д. Чулкова. 850

Мазингъ-фонъ Праск. Як. Даниловская, дмвл. 101.

Мазирина Алдра Фед. Чешихинскій, дмвл. 501.
Мазія Юлія Игн. дант. Брюсовскій, д. Добровой. 1011.
Мазлумовъ Карлъ Артем. Б. Афанасьевскій, д. Ефремовой 706.
Мазурина Вар. Фед. Красносельская, зд. Убѣжища. 1104.
— Глаф. Вас. ж. арх. Н. Лѣсной, дмвл. 233, 349.
— имени дѣтскій пріютъ. Боженинскій, дмвл. 40.
Мазуринская богадѣльня. Котельнич. набер. дмвл. 196, 197, 272.
Мазуринъ Вас. Серг. Смоленская пл., д. кн. Трубецкой. (Обувь).
— Гавр. Серг. М. Никольскій, д. Богданова. 612.
— Конст. Митр. кск. Собачья площ., соб. д. 414, 1082, 1103.
— Серг. Вл. Валовая, д. Волкова. 813, 839.
Мазурова Е. Е. Б. Колосовъ, д. Соколовой. (Колон.). 619.
— Сус. Пет. Скотопрогонная, дмвл. 410.
Мазуровъ Мих. Кондр. Скотопрогонная, дмвл. 410.
— Ник. Дм. пдпрч. С.-Петерб. 553.
— Я. Грязная, д. Дондукова. (Желѣзо)
Мазутъ Т-во. Неглинный, д. Полякъ. (Нефть).
Мазыринъ Викт. Алдр. архит. Тріумфальная Садовая, д. Иванова. 1195.
Мазэ Овс. Вульф. п.пр.п. Петровка, д. Савостьянова, 735.
— Як. Ис. моск. равв. Н. Кисловскій, д. Домовлад. Т-ва. 690, 738.
Маіорова Агрип. Ив. Тверская, д. Яковлева.
Маіоровъ Гавр. Фед. Драчевка, д. Кондрашевой. (Ювелиръ).
— Е. Н. Переведеновка, д. Глазова. (Колон.). 620.
— Ил. Пет. 4 Тверская-Ямская, д. Иванова. 598.
— М. М. Красносельская, д. Рубенкова. (Обувь).
— Ник. Гавр. шт.-к. Кадетская площ., 2 корп. 783.
— Пав. Пет. Грибоѣдов., д. Власова. кв. № 1. 598.
— Ст. Нестер. Б. Прѣсня, д. Требоганова.
Май Поликс. Богд. Доброслободскій, д. Кириллова. 836.
Майбардюкъ К. И. дант. Б. Козловскій, д. Никольскаго. 1011.
Майеръ Алдръ Богд. Предтеченскій, д. Протопопова. 559.
— Конст. Богд. Усачевскій, д. Чистова. 696.
— Конст. Конст. 2 Маріинскій, дмвл. 236.
Майзель Ис. Ерем. дкт. Срѣтенскій бул., д. „Россія“. 974.
Майкельсъ дант. Леонтьевскій, д. цер. св. Николая. 1011.
Майкова Ан. Парф. Б. Кондратьевскій, дмвл. 189.
— Екат. Ив. Теплый, дмвл. 459.
— Елиз. Алдр. двор. Трифоновскій, дмвл. 470.
— Елиз. Алдр. двор. Б. Спасская, дмвл. 427.
Майкова Елиз. Алдр. Новое шоссе, дмвл. 283, 285.
— Клавд. Парф. Б. Кондратьевскій, дмвл. 189.
— Сераф. Парф. Б. Кондратьевскій, дмвл. 189.
Майковъ Апол. Алдр. дсс. Б. Спасская. дмвл. 283, 285, 427.
— Ник. Ив. Теплый, дмвл. 459.
— Серг. Фед. Хапиловская, дмвл. 32, 489.
— Серг. Фед. кс. дкт. Дегтярный, д. Залогина. 938, 975.
Маймистовъ Мих. Вас. сс. Серебряническій, д. Честухиной. 786, 798, 841.
Майтотъ Ал. Алдр. Ст. Конюшен. д. Стендеръ. 716.
— Ал. Алдр. Цвѣтн. бул., дмвл. 497.
Майтопъ Роза Абр. Покровка, д. Шишелова и Четверикова. (Табакъ).
— Лаз. Ил. Б. Лубянка, д. Бѣляева. (Табакъ).
Макаевъ Геор. Ив. кн. Введенскій, дмвл. 56.
— кн. Геор. Ив. Срѣтенскій бул., д. Страх. О-ва „Россія“. 1039, 1135, 1144, 1148, 1195.
— кн. Геор. Лавр. кап. Кадетск. пл., 3 корп. 783.
Макаревскій Ал. Мих. Кудринскій, д. Сычева.
— Мих. Ник. Част. пов. Кудринская, д. Сычева. 738.
Макаренко Авт. Лавр. Воздвиженка, д. Армандъ. 791.
Макаренковъ Вас. Ник. Цвѣтной бул., д. Полякова.
Макареско Ив. Ив. кап. Кадетск. пл., д. Тюрьмы. 548.
Макарій іеромон. Серпуховская саст., Даниловъ мон. 621.
— іером. Экон. Троицкаго подв. Троицкій, Троицкое подв. 684.
Макарова Алдра Вас. М. Каменьщики, д. Верданъ. (Колон.).
— Алдра Дм. Зубовскій бул., зд. жен. учит. семинаріи. 841.
— Алдра Пет. Машковъ, д. Штюрмеръ. 874.
— Анаст. Андр. Б. Спасскій, д. Симонова. (Моды).
— Анна Артем. Б. Прѣсня, д. Петрова. (Прачечн.).
— А. И. Сорокосвятская, д. Астахова. (Прачечн.).
— Анна Кирил. акуш. Уланскій, домъ Платонова. 926.
— Анна Конст. Поварская, дмвл. 331.
— Ан. Пет. Сусальный, д. Пискарева. (Колон.). 622.
— Вѣра Льв. за Серп. заст., Психіатр. больн. 912.
— Дар. Ив. Николо-Ямская, дмвл. 276, 277.
— Евд. Вас. купч. Штатный, дмвл. 510.
— Евдок. Ив. Слободскій, дмвл. 411.
— Екат. Алдр. акуш. Б. Строченовъ, д. Кононова. 1021.
— Елиз. Вас. Аптекарскій, дмвл. 11.
— Елиз. Мих. Токмаковъ, дмвл. 466.
— Елиз. Никит. купч. Земляной валъ. дмвл. 384.
— Ир. Пет. Петровка, д. Трындина. (Чай).
Макарова Мар. Осип. Охотнорядская площ., д. Патрикѣева. (Посуда).
— Мар. Сем. Солянка, зд. Восп. дома. 541.
— Мар. Фед. Москворѣцкая, дмвл. 252.
Макарова-Землянская А. Е. Лавровъ, д. Никифоровой. (Овесъ и сѣно).
— Мар. Вас. Божениновская, дмвл. 39.
— Мар. Григ. куп. Тетеринскій, дмвл. 459.
Макаровскій Дм. Фавст. Плетешковскій, дмвл. 328.
Макаровъ. Банный, д. Фомичева. 623. (Колон.).
— Ильинская, д. Хорватъ. (Колон.). 624.
— А. Петровскій бул., д. Трындина. (Чай).
— Аброс. Андр. Варсонофьевскій, д. Рябушинскаго. (Драпир.).
— Алдръ Вас. ттс. Ср. Кисловка, д. Синод. учил. 577.
— Алдръ Вас. Каменный мостъ, домъ кн. Куракиной. 578.
— Алдръ Дм. Чудовская, д. Петровской, кв. № 1. 540.
— Алдръ Пав. Тверская, д. Филиппова.
— Ал. Ануфр. М. Переведеновка, дмвл.
— Ал. Мих. Никитская, д. Синодальн. учил. 865.
— Ал. Пав. Николо-Ямская, домъ Алексѣева.
— Ал. С.Б. Девятинскій, д. Ивановыхъ. (Мясо).
— Ал. Фед. М. Дмитровка, дмвл. 113.
— Андр. Ал. Кам.-Колл. валъ, дмвл. 172.
— Андр. Ал. Александровская, дмвл. 2, 222, 223, 712.
— Андр. Вас. Срѣтенка, д. Базыкина.
— Андр. Ег. куп. Сумниковъ, дмвл. 442.
— Андр. Ив. Божедомскій, дмвл. 38, 65.
— Андр. Як. Никольскій, д. Прохоровской м-ры.
— Асафъ Ив. Б. Спасская, д. Шальновой.
— Аф. Б. Черкасскій, д. Орлова-Давыдова. (Мѣдн. изд.).
— Вас. Андр. Ст. Башиловка, дмвл. 26, 319.
— Вас. Андр. Ершовскій, дмвл. 133.
— Вас. Андр. п.п.гр. Житная, дмвл. 136.
— Вас. Андр. Зарядскій, дмвл 137.
— Вас. Антип. Яковлевскій пр., дмвл. 355, 518.
— Вас. Ив. Новая пл., Китайск. стѣна. (Бѣлье).
— Вас. Ив. Б. Дмитровка, д. Левиссонъ и Колесникова. (Мясо).
— Вас. Клим. Ворснья, д. Волкова. (Парикм.).
— Вас. Мих. Б. Бронная, д. Живаго. (Извозч.).
— Вас. Мих. 5-й Монетчиковскій, дмвл. 250, 251.
— Вас. Степ. 3-й Серпуховскій пр., дмвл. 405.
— Влад. Ант. п. пр. пов. Б. Бронная, д. Гетье. 735.
— Влад. Никит. Павловская, зд. больн. Импер. Павла. 919.
— Ген. Мих. Ст. Башиловка, д. Сѣдова. 865.
— Герас. Ег. Мясной, д. Бѣляева. (Экип.).

Макаровъ Григ. Мак. Земляной валъ, дмвл. 383.
— Ег. Серг. Б. Дорогомиловская, домъ Васильева. (Мясо).
— Еф. Як. М. Александровская, дмвл. 4.
— Ефр. Як. Нижегородская, дмвл. 268.
— И. А. Водоотводная, д. Колычева. (Шорн. изд).
— Ив. Абр. Офицерскій, д. Давыдова. 840.
— Ив. Андр. кс. Н. Божедомка, домъ Битрихъ. 718.
— Ив. Вас. Лѣсная, дмвл. 232.
— Ив. Вас. Семеновская, д. Воробьсва. (Извозъ).
— И. И. ветер. Конная пл., д. Кучумова. 1034.
— И. И. Божедомскій, соб. д. (Колон.). 625.
— Ив. Ив. Каланчевскій, д. Макарова. (Трактиръ).
— Ив. Макар. Руновскій, дмвл. 378.
— Ив. Макар Н. Космодаміанскій, дмвл. 194.
— Ив. Макар. Бутырск. пр., дмвл. 51.
— Ив. Макар. Гавриковъ, дмвл. 76.
— Ив. Макар. Прѣсненская, дмвл. 359.
— Ив. Макар. 3 Новый, дмвл. 288.
— Ив. Мих. Каланчевскій, дмвл. 165.
— Ив. Мих. Кам.-Колл. в., дмвл. 172.
— Ив. Петр. Суворовская, дмвл. 441.
— Ив. Петр. Преображенская, дмвл. 347.
— Ив. Петр. п. пр. пов. Б. Никитская, д. де-Норманъ. 735.
— Ив. Степ. Кологривскій, дмвл. 184.
— Ив. Фед. Солянка, д. Храпунова-Новаго. (Молочн.).
— Ил. Ив. Божедомская, д. Макардовыхъ. 610.
— Кир. Фил. л.п.гр. Б. Спасская, дмвл. 427.
— М. А. Крымскій валъ, д Комаровыхъ. (Зонты).
— М. И. дкт. Кладбищенскій, д. Ильина.
— Мак. Павл. куп. Лужнецкая, соб. д., 7, 12, 40, 230.
— Матв. Мак. Банный пер., дмвл. 19.
— Мих. Ив. Кладбищенскій пр., д. Ильина. 912.
— Мих. Ив. Лѣсная, соб. д. (Мясо).
— Мих. Мак. Б. Никитская, д. Чернопятовой. (Колон). 626.
— Мих. Петр. Шашеловъ, дмвл. 509.
— Никиф. Матв. нс. Сад. Земляной валъ, д. Корчагина. 726.
— Ник. Андр. ттс. Н. Божедомка, д. Битрихъ. 718.
— Ник. Ил. ттс. Матросская, Саперн. каз. 560.
— Ник. Мих. Кам.-Колл. валъ, дмвл. 171.
— Пав. Ал. Богоявленскій, д. Троице Сергіевой лавры. (Мишура).
— Пет. Мак. Даниловское кладб. пр., дмвл. 357.
— Пет. Сем. Переяславская, дмвл. 315.
— Пет. Сем. Сыромятники, д. Котова.
— Пет. Сем. 2-я Мѣщанская, д. Войнова. (Колон.). 627.
— Сем. Пет. Нероновскій, дмвл. 267.
— Серг. Ант. пр. пов. Хрущевскій, д. Селезнева. 732, 750.
— Серг. Вас. Б. Черкасскій, д. Моск. Куп. Общ. (Вата).
Макаровъ Серг. Вас. Житная, д. Макарова.
— Серг. Вас. Никольскій, дмвл. 280.
— Серг. Ив Божедомскій, дмвл. 38, 65.
— Серг. Ник. за Серпух. заст., Психіатр. больн. 912.
— Т. Е. Пименовская, д. Кузьминыхъ. (Обувь).
— Троф. Мак. Нижегородская, дмвл. 269.
— Фед. Зин. Аптекарскій, дмвл. 11, 289.
— Фед. Мак. 2 Безымянный, дмвл. 29.
— Фед. Мак. Петропавловская, дмвл. 324.
Макаровъ-Землянскій Алдръ Фед. Елоховская, дмвл. 132.
— Ал. Игн. куп. Тетеринскій, дмвл. 459.
— Вас. Фед. Елоховская, дмвл. 132, 289.
— Дм. Игн. куп. Тетеринскій, дмвл. 459.
— Конст. Конст. Божениновъ, дмвл. 39.
— Мих. Конст. Божениновъ, соб. д. 1184.
— Ник. Фед. Елоховская, дмвл. 132, 714.
Макарцевъ Дм. Ст. Плющиха, д. Наумова. (Мануф.).
Макарчукъ Фед. Ив. Сокол. шоссе, д. Исакова. (Посуда).
Макарычевъ Дм. Сем. Земляной валъ, д. Правоторова. (Строит. матер.).
— Ив. Пав. 1 Тверская-Ямская, д. Федорова.
— Ив. Ст. М. Сухаревская пл., д. Гесиманск. скита.
— Пав. Куз. Смоленск. площ., д. Алексѣева. (Булочн.).
Макарьевское подворье Б. Лубянка, дмвл. 228
Макарьинъ Евл. Асикр. ка. Никитск. бул., д. Госуд. Банка. 695.
— Мих. Автон. Б. Дорогомиловская, д. № 54, Быкова, кв. № 5. 540.
Макатуринъ Ник. Гавр. 1 Знаменскій, д ц. Знаменія. (Мѣха).
Макіевская Марг. Гавр. Неглинный, д. Обидиной. 827.
Макіевская-Зубокъ Мар. Вас. фельдш-ца Стромынка, д. призр. Боевыхъ. 1103
Макіевскій Анат. Исаев. нс. дкт. Богословскій, д. Бахрушина. 931, 975.
Макіевскій-Зубокъ Григ. Пет. сс. Нов. Басманная, д. Варвар. О-ва. 817, 827, 840.
— Ник. Гавр. Н. Басманная, зд. больницы. 913, 1036.
Маккавеева Люб. Ал. Щипокъ, дмвл. 187, 512.
Маккавеевъ Вас. Егор. Коломенско-Ямская, дмвл. 187.
— Пет. Егор. Коломенско-Ямская, дмвл. 187.
Маккеръ Гуго Эд. сс. Тверская, гост. Англія. 803.
Маклакова Над. Дм. Колпачный, дмвл. 188.
Маклаковъ Ал. А. дкт. Власьевскій, д. Скородумова. 766, 909, 975.
— Вас. Ал. пр. п. Новинскій бул., д. Плевако. 732.
Маклецкая Ан. Ил. арт. Бронная, д Цѣликова. 1201.
Маклецкій Нил. Пет. ст. Москва, Никол. ж. д. 755.
Маковкинъ Вас. Ег. Вятскій, дмвл. 76.
Маковская А. Леонтьевскій, д. Городск. о-ва. (Портн.).
— Алдра Эд. дкт. Леонтьевскій, д. Катыкъ. 1011.
Маковская (Юркевичъ) Алдра Эд. дкт. Роушская наб. д. Осипова и Рахманова. 975.
Маковскій Алдр. Павл. дсс. Б. Николо-Песковскій, д. кн. Голицына. 717, 864.
— Дм. Яковл. пров. Леонтьевскій, д. Олениной. 224, 1056.
— Пав. Пав. 772.
— Фед. Ив. Каретная-Садовая, д. Лыжина. 708
— Фел. Іос. крг. М. Бронная, д. Юргенсонъ. 602, 1083, 1084.
Маковъ М. Е. Б. Спасскій, д. Грибова. (Портн.).
Макриди Григ. Ставр. М. Бронная, д. Иверск. монаст. 1139.
Макронъ Люси. Петровка, д. Депре.
Максименко Фил. Емел. дсс. Бахметьевская, д. Инж. учил. 777.
Максимова Алдра Дорим. 3 Мѣщанская, д. Лазаревичъ.
— Алдра Макс. Протопоповскій, д. Братолюб. о-ва. 1039, 1040, 1041, 1042.
— Ан. Ив. Грязный, дмвл. 99.
— Ан. Макс. Протопоповскій, д. Братолюб. о-ва. 1039, 1040, 1041.
— Дар. Ив. Садовническая, д. Осипова. (Парикм.).
— Евдок. Андр. Глухой, дмвл. 85.
— Евд. Вас. арт. 1 Лавровскій пр., д. Каткова. 1203.
— Елиз. Вас. Огородный, дмвл. 243.
— Елиз. Егор. 5 Міусскій пр., дмвл. 246, 247.
— Клавд. Викт. купч. Пустая, дмвл. 363.
— Мар. Алдр. Тетеринскій, д. Кононова. 880.
— Мар. Степ. Сокол. попер. прос. дмвл. 419.
— Нат. Макс. Ямск. слоб. пер. № 4, дмвл 521.
— Олимп Евст. ж. л п.гр. Б. Воздвиженскій, дмвл. 62.
— Ольга Дм. Донская слоб., дмвл. 119.
— Ол. Макс. М. Мартыновскій, дмвл. 238.
— Пр. Мих. Бутырскій пр., дмвл. 51.
— Праск. Макс. Плющиха, дмвл. 330.
— Тат. Ник. Н. Власьевскій, дмвл. 55.
— Фекла Сем. Яузская, дмвл. 219, 525.
Максимовичъ Вас. Влад. пр. пов. Садовая-Самотечная, д. Васильева. 732 1056.
Максимовъ А. Н. Кисельный, д. Шугаева. (Обувь).
— А. И. Земляной валъ, д. Попова. (Ювелиръ).
— Алдръ Ив. Арсеньевскій, дмвл. 14.
— Алдр. Макс. Озерковскій, д. Ворониной. 628. (Колон).
— Алдр. Макс. Плющиха, дмвл. 330.
Максимовъ Алдр. Павл. Кривой, дмва. 208.
— Алдр. Павл. Б. Алексѣевская, дмвл. 5, 54, 590, 592, 594, 595, 715, 1045, 1179.

Максимовъ Алдр. Пав. п.п.гр. Б. Алексѣевская, д. Максимовыхъ. 1103.

— Алдр. Пав. Варварка, соб. д. 793.

— Ал. Вас. Мокринскій, д. Баклакова.

— Ал. Вас. Б. Курносовскій, соб. д. 643.

— Ал. Ил. Пятницкая, д. цер. Св. Климента.

— Ал. Павл. М. Алексѣевская, дмвл. 6, 7.

— Ал. Петр. Б. Тишинскій, дмвл. 463.

— Андр. Лѣсная, дмвл. 231.

— Андр. Макс. Воронья, д. Волкова. (Кондитерск.).

— Андр. Макс. Болотно - Лѣсн. пер., дмва. 42.

— Андр. Макс. Озерковскій, д. Ворониной.

— А. П. Тверская, д. Базыкина. (Рыба).

— Андр. Пав. Б. Алексѣевская, д. Александрова.

— Андр. Петр. Дачный, дмвл. 102.

— Андр. Петр. Несвижскій, дмвл. 268.

— Андр. Фил. п. п. гр Зубовскій бул., д. Фидлеръ и Гиппіусъ. 702.

— В. Селезневская, д. Рыкова. (Булочн.).

— В. Александровская, д. Барашкова. (Дров. складъ).

— Вас. 2-й Гучковскій, дмвл. 100.

— Вас. Потѣшная, дмвл. 345.

— Вас. Проэктированный, дмвл. 351.

— Вас. Аким. Ст. Москва тов., Никол. ж. д. 756.

— Вас. Ив. Кам. - Колл. валъ, дмвл. 169.

— Вас. Ив. Б. Дорогомиловская, дмвл. 122, 123.

— Вас. Макс. М. Серпуховская, дмвл. 403.

— Вас. Фил. 4-й Монетчиковскій, дмвл. 250, 411.

— Гр. Евд. 4-я Ямская, д. Грачева.

— Д. И. Зарядскій, д. Новодѣв. мон. (Парик.)

— Ег. Макс. Глухой, соб. д. (Колон.). 629.

— Ив. Девятая рота, дмвл. 106.

— Ив. Еф. Б. Дорогомиловская, д. Чистякова. (Часы).

— Ив. Ив. Б. Дорогомиловская, дмвл. 122.

— Ив. Ив. шт.-кап. Машковъ, д. Пономарева. 549.

— И. М. Крымскій пр., д. Миронова. (Подрядчикъ).

— Ив. Макс. На фабр. Бутикова, 1 уч., Пречистенской ч. 591.

— Іос. Фед. Воронья, д. Худяковыхъ. (Колон.). 630.

— Конст. Пав. Б Алексѣевская, дмвл. 5, 6, 7, 54.

— Конст. Павл. Кривой, дмвл. 208.

— Леон. Алдр. Богословскій, д. Борщова. 811.

Мих. Гавр. Туп. Никольскій, дмвл. 282.

— М. К. Пятницкая, д. Серпуховскаго Высотскаго мон. (Обойн.).

— Мих. Пав. Семеновская, д. Николо-Угрѣшинск. мон. (Мануф.).

— Мих. Фед. Щемиловск. туп., дмвл. 71, 512.

— Н. М. Владимірская, д. Селезнева. (Сапож.).

— Ник. Макс. Якиманская наб., д. Левина. (Парикм.).

Максимовъ Ник. Макс. Плющиха, дмвл. 330.

— Ник. Макс. Полуэктовъ, д. ц. Неопал. Купины. 607.

— Ник. Макс. Павловская, дмвл. 307.

— Ник. Ник. діак. Тверская, Комисс. техн. учил. 803, 885, 130.

— Ник. Ник. діак. Б. Серпуховская, д. бр. Ляпиныхъ. 636.

— Ник. Павл. Б. Алексѣевская, с. д. 5, 6, 7, 54, 608, 694.

— Ник. Павл. Кривой, дмвл. 208.

— Ник. Павл. Б. Алексѣевская, д. Бр. Максимовыхъ. 1106.

— Ник. Павл. У Рогожск. заст. Сѣнная площ., д. Старостина. 597.

— Ник. Пав. Рогожской ч., 1 уч., д. свой. 609, 610.

— Ос. Макс. М. Мартыновскій, дмвл. 238.

— Ос. Макс. Б. Серпуховская, дмвл. 402, 405.

— Пав. Конст. п.п.гр. Б. Алексѣевская, с. д 636.

— Пав. Петр. Б. Александровская, дмвл. 3.

— Петр. Макс. Кам.-Колл. в., дмвл. 169.

— Пет. Макс. Лаврушинскій, д. Анофріевой.

— Серг. Вас. Устьинская, дмвл. 482.

— С. И. Владимирка, д. Платоновой. (Желѣзо).

— Серг. Макс. Новопроектированный, дмвл. 204, 353.

— Серг. Макс. Плющиха, дмвл. 330.

— Серг. Макс. Полуярославскій, дмвл. 342.

— Спир. Макс. Б. Полянка, дмвл. 109, 343.

— Христ. Конст. свщ. Б. Панская, д. цер. Рожд. Пр. Бог. 658.

— Як. Ив. М. Дмитровка, дмвл. 113.

— Як. Ив. куп. Каретн.-Садовая, дмвл. 385.

— Як. Макс. Покровская, д. Розановыхъ. (Мебель).

Максимъ іеромон. Никольская, Богоявл. мон. 620.

Максимовы Кон., Ник. и Алдръ Пав-чи бр. Б. Алексѣевская. д. Александрова. (Кондит фабр.).

— Пав., Ник. и Алдръ Пав-чи бр. Варварка, д. Мочалкиныхъ. (Бакал.).

Максинъ Андр. Гр. Гавриковъ, д. Миловановой. 714.

— Ил. Григ. Лефортовскій, д. Тряпкиной 715.

Макулина Матр. Ник. Мясная, дмвл. 261.

Макуткина Алдра Ив. 1 Знаменскій, дмвл. 145.

Макушенко Ив. Кирил. крг. Тверск. б., д. Оберъ-Полиціймейст. 582.

Макушина А. В. Лѣсная, д. Соболева. (Колон.). 631.

— Ан. Ив. Екатеринская, дмвл. 130.

— Ан. Ив. Орловскій, дмвл. 302.

— Мих. Ив. ка. Трехпрудный, д. Кузина. 803.

Макшеева Мошонова Ол. Ив. Пречистенка, дмвл. 348.

Макшеева-Машонова Раиса Алдр. Хлыновскій туп., д. Смирнова. 835.

Макшеевъ-Машоновъ Алдр. Ник. ротм. Пречистенка, соб. д. 561.

Макшеевъ Дм, Серг. нс. 699.

Макъ Гиллъ Евг. Ив. Спиридоновская, дмвл. 212, 430, 431.

Макъ-Клиландъ Андр. Викт. Воронцово поле, д. Козлова. 797, 800, 816.

Макъ-Ферсонъ Вил. Дав. Тверская-Ямская, д. Волкова. 1183.

Макѣева Варв. Мих. ак. Бабьегородскій, д. Талдыкиныхъ. 1021.

— Вѣра Алдр. Б. Сергіевскій, дмвл. 185, 399.

— Ел. Ник. Домниковская, д. Червякова.

— Мар. Матв. ак. Арбатскій полицейскій к. 588, 1021.

— Мар. Ник. 4 Бутырскій, дмвл. 50.

— Нат. Мих. ак. Нѣмецкая д. Чернышева. 1021.

— Соф. Алдр. Калашный, дмвл. 165, 272.

Макѣевъ Алдръ Матв. тс. проф. Б. Молчановка, соб. д. 248, 763, 907, 975, 1136.

— Ал. Аф. Кривой, дмвл. 208.

— Ал. Ник. псал. Протопоповскій, зд. Набилковск. богад. 676, 1086.

— Андр. Фил. Домниковская, д. Зиминой. (Гармон.).

— Ив. Ал. дкт. Ружейный, д. Косолапкиныхъ. 765, 975.

— Ив. Ст. Гагаринскій, д. Курилко.

— Куз. Мих. Житная, дмвл. 136.

— Куз. Степ. куп. М. Татарская, дмвл. 229, 449.

— Ник. Матв. Колокольниковъ, дмвл. 185

— Ник Мих. Б. Сергіевскій, дмвл 399.

— Ник. Пет. псал. Пречистенка, зд. Александро Маріинскаго инстит. 684, 819.

— Петр. Влад. кап. Чухинскій, д. Марсовой. 559.

— Пет. Ник. псал. Кисловка, д. ц. свв. Бориса и Глѣба. 630.

— Сер. Мих. Житная, дмвл. 136.

Малакановъ Вас. Дм. Домниковская, д. Бровкина. (Тракт.).

— Вас. Ферап. Златоустинскій, д. Колосова.

Маланьинъ Фед. Фед. М. Спасская, длвл. 428.

Малафѣева Анна Малаф. Ст. Божедомская, дмвл. 37.

— Дарья Курская канава, дмвл. 219.

Малафѣевъ Пет. Ник. ка. Долгоруковская. зд. тюрьмы. 747.

Малахова Агрип. Ал. Золоторожскій, дмвл. 147, 148.

Малаховскій Бол. Ант. Казанская. д. Курникова. 708.

Малаховъ Ал. В. 2 Мѣщанская, д. Егорова. (Моды).

— Алдр. Вас. Рязанская, дмвл. 19, 380.

— Алдр. Вас. Елоховская, дмвл. 132.

— Ив. Род. Владиміро-Долгоруковская, д. Золотарева.

— Ник. Ник. Пречистенка, д. воен. вѣд. 541.

— Петр. Аф. М. Грузинская, дмвл. 97, 350.

Малашкинъ Анат. Дм. Сущевская, д. Кротова.

— Леон. Леон. Шаболовка, д. Карнѣева. 700.

Малашова Соф. Алдр. Щипковскій, д. Андреева. 872.

Малевинская Над. Феликс. Никитск. бул., д. Государствен. банка. 17, 1133.

— Над. Фел. Б. Афанасьевскій, с. д. 829.

Малевинскій Дм. Ник. гс. Поварская, д. ц. Симеона Столпника. 699.

— Ник. Як. дсс. Никитскій б., д. Госуд. банка. 694, 699.

Малевичъ Болесл. Алдр. Тверская, д. Бахрушина.

Малевская-Малевичъ Вал. Алдр, Спасопесковскій, дмвл. 426, 467.

Малевскій-Малевичъ Бор. Андр. пр. пов. Хлѣбный. д. 13, 732.

Малевъ Антипъ Тим. Дѣвичье поле, д. Т-ва Круж. фабр. 905, 906.

Малеина Елиз. Мих. Никольскій туп., дмвл. 282.

Маленко Вас. Степ. ттс. Мѣщанскій полиц. д. 590.

Малентовичъ Влад. Влад. пдпрч. Денежный. д. Кедрова. 552.

Малецкій Конст. Ант. шт.-кап. Кирочный, д. Сергѣева. 562.

Малешкина П И. Балканъ, д. Попова. 849.

Маликвасовъ Ив. Ив. Орликовскій, д. Орликъ.

Маликовъ Петр. Ст. кск. Міусская пл., Пром. учил. 793.

Малингеръ Вольд. Оттон. Тверская, д. Гиршманъ.

Малинина Варв. Григ. Курская канава, дмвл. 219.

— Ек. Мих. Носовиха, д. Чиндорина. 864.

— Ол. Фед. Б. Демидовскій, дмвл. 108.

— Мар. Ив. Каретная-Садовая, дмвл. 385.

— Над. Петр. М. Харитоньевскій, Филарет. учил. 844.

Малининъ Алдръ Вас. Матросская, зд. Матр. богад. 1086.

— Алдр. Фед. дкт. Садовая-Каретная, д. Малининой. 975.

— Ал. Ал. дкт. Проектированный, д. Дмитріева. 975.

— Ал. Дм. кап. Хамовническія казармы. 551.

— Ал. Ник. псал. Пупышевскій, церк. д. 648.

— Вас. Андр. нс. внѣ Москвы. 916.

— Вас. Ил. М. Троицкій, дмвл. 473.

— Викт. Ив. за Серпух. заст., Психіатрическая больн. 913.

— Пав. Ал. Садовники, д. ц. Николая. 696.

— Пав. Ив. Пильниковъ, дмвл. 326.

— Петр. Григ. ка. Успенскій, д. Михѣева. 724.

— Серг. Арк. кс. дкт. 2 Мѣщанская, д. Чулкова. 762, 975, 1040.

— Серг. Влад. гс. Петропавловскій, д. Егоровой. 587.

— Фед. Архип. Шерупенковъ, дмвл. 508.

— Фед. Пет. дкт. Семеновская застава, зд. Измайловской богад. 975.

Малинниковъ Ал. Ив. Земляной валъ, д. Трындина.

Малиновская Варв. Вас, ак. Бол. Дворянская, д. Холостова. 1021.

— Мар. Ив. Міусск. площ., зд. учил. 868.

Малиновская Ольга Пав. Б. Царицынская, домъ Николаева. 856.

Малиновскій Ант. Ив. дсс. Новинскій бул., д. Шанявскаго. 715.

— Дм. Ник. свящ. Преображенск. пл., д. цер. Ап. Петра и Павла. 657, 883.

— Ив. Як. дкт. Рождественскій бул., д. Шелагина. 765, 975.

— Конст. Ник. дкт. Б. Гнѣздниковскій мебл. комн. „Черниговъ“. 975.

— Пет. Пет. Страстной бул., д. Чижовыхъ. 746.

— Сер. Ан. Остоженка, домъ Варваринскаго Ѳ-ва.

— Серг. Андр. Рождественка, домъ Международнаго Банка. (Рыболов. принад.).

— Серг. Влад. пдпрч. Скорняжный, д. Кочурина. 551.

— Стан. Валер. ка. Садов.-Кудринск., Софійск. дѣт. больн. 933, 1050.

Малиновъ Я. Е. Плетешковскій, домъ Чечетъ. (Дрова).

Малицкая Ант. Сер. Даевъ, домъ Герасимова.

Малицкій Алдр. Леон. п. пр. пов. Варсонофьевскій, домъ кн. Гагарина. 735, 738. 700.

Маличъ Влад. Серг. Петербург. шоссе, дмвл. 319.

— Мар. Серг. двор. Самотеч.-Садовая, дмвл. 386.

Малишевскій Викт. Льв. кап. Зарядье, д. Усачева. 583.

Малкеровъ Пав. Вук. Селезневская, д. Ларіоновой. (Мануфакт.).

Малкина Алдра Фед. Бол. Ордынка, дмвл. 300.

Малкіель Самуилъ Мир. п.п.гр. Сухаревская-Садовая, д. Малюшина.

Малковъ Ив. Егор. Б. Афанасьевскій, д. Ефремовой. (Плотничн.).

— Ив. Мат. Салтыковскій, д. Егорова.

Малова Вас. Вас. 2-я Мѣщанск., аренд. 257.

Маловъ Ник. Андр. 10 Сокольническая, дмвл. 418.

— Як. Фед. Золоторожскій, дмвл. 147, 148.

Малолѣтковъ Сем. Льв. дкт. Калужская, зд. Голицынской больницы. 851, 916, 975.

Малолѣтн. отдѣл. Моск. Ник. Сиротск. Инст. Гороховская, дмвл. 90.

Малолѣтниковъ Вас. Ив. Княжевскій, дмвл. 182.

Маломѣрковъ Ал. Ф. Покровка, домъ Соболевыхъ. (Кофе).

Малофѣева Агн. Выползовъ, дмвл. 73.

— Мар. Ник. ак. Смирновскій, домъ Орловыхъ. 1021.

Малофѣевъ Мих. Пол. Ст. Москва тов. М.-Брестск. ж. д. 752.

Малофѣевъ-Тыщенко Алдръ Нил. Смирновскій, д. бр. Орловыхъ.

Мало-Ярославецкій Никольскій монаст. Б. Ордынка, дмвл. 300, 301.

Малфыгинъ Алдр. Ив. 1-я Мѣщанск. д. Короткова.

— Вас. Ив. Зацѣпа, д. Дурилина.

Малушкина Евд. Ром. Стрѣлецкій, д. Журавлева. (Моды).

Малыгина Лид. Ив. Арбатъ д. Королева. (Мебл. ком.).

Малыгинъ Вас. Фил. Знаменка, д. церковный 570.

Малыгинъ М. С. Кар. Садовая, д. Буховцева. (Уголь).

— Пет. Як. М. Дмитровка, д. Максимова. (Часы)

Малыжевъ Ег. Триф. Мажоровскій, дмвл. 235, 240.

Малый театръ Театрал. пр. дмвл. 458.

Малыхинъ Влад. Матв. шт.-кап. 3-й кад. корпусъ. 784.

Малыхъ Иннок. Ив. п. пр. пов. Трубниковскій, д. Игнатьева. 735.

Малышева Алдр. Вас. ак. Ильинская, д. Кириллова, 224, 1022, 1031.

— Варв. Вас. Никольскій, дмвл. 280.

— Ек. Адр. Нов. Алексѣевская, дмвл. 7, 504.

— Елиз. Ив. Срѣтенскій бул., домъ „Россія“ кв. 28.

— Мар. Влад. Уланскій, д. Малюшина. 1107.

— Матр. Зах. Крутицкій пр., дмвл. 212, 423.

— П. Г. ак. Б. Рогожскій, д. Сусловой. 374, 1022.

Малышевъ Ст. Божедомская, дмвл. 37.

— Ал. Андр. Тверская, д. Сушкина. 751.

— Ал. Ник. куп. Бол. Строченовъ, дмвл. 440.

— Ал. Ник. Щипокъ, дмвл. 512.

— Вас. Андр. кс. Хлудовскій, д. Хлудова. 775.

- Вас. Гр. Пречистенка, д. Воскресенскаго. 834.

— Вас. Григ. сс. Шереметевск., д. гр. Шереметева. 803.

— Вас. Ив. За Рогожск. заст. зд. Рогожск. богад. 1088.

— Вас. Макс. Лубянск. пр., д. Еремѣевыхъ. (Фрукты).

— Вас. Макс. Ср. Голутвинскій, домъ Поляковой.

— Вл. Банный пр., дмвл. 21.

— Влад. Григ. пр. п. Зубовскій бул., д. Владимірова. 732.

— Ив. Мих. дкт. М. Дмитровка д. цер. Рожд. Богородицы, 918, 919, 942, 975, 1037.

— Ив. Ник. 3-я Мѣщанская, дмвл. 21, 73, 257, 260, 590.

— Ив. Тим. нс. Молчановка, домъ Яковлева. 575.

— Ник. Григ. дкт. Покровская. д. Сипиковой. 375.

— Ник. Ник. Рыкуновъ, д. Самцовой. (Галант.).

— П. Тріумф.-Садовая, домъ Персицъ. (Сапожн.).

— Пав. Ник. Никольскій, дмвл. 280.

Малышкина С. Е. Мерзляковскій, домъ Михайловыхъ. (Водопроводн.).

Мальбергъ Андр. Ал. Бол. Успенскій, дмвл. 480.

Мальдзиневичъ Влад. Стан. дкт. Бол. Девятинскій, домъ Цубербиллеръ. 975.

Мальковская Соф. Ал. Бол. Никитская, ном. „Сѣвер. Полюсъ“. 848.

Мальковъ Алдр. Ос. Бол. Никитская, д. кн. Гагарина. (Фрукты).

— В. Я. Павловская, д. Гепперъ. (Желѣзо).

— С. И Б. Знаменскій, д. Знаменск. монас. (Кушаки).

Мальмбергъ Ром. Ром. п. гр. Садов.-Самотецк., соб. д. 798, 1036.

Мальмъ Викт. Фед. Цвѣтной бул, домъ Салтыкова. (Аптека).

Мальцева Алдр. Алдр. Костомаровскій, зд. пріюта. 1100.

— Алдра Ал. Гороховскій, дмвл. 91.

— Вас. Вас. Дачный, дмвл. 103.

— Мар. Алдр. Костомаровскій, здан. Пріюта им. Торлецкаго. 1110.

— Соф. Алдр. акуш. Кречетниковскій, д. Сафонова. 934, 1022.

— Таис. Вас. акуш. Домниковская, номера „Неаполь“. 756.

Мальцевская богадѣльня Госпитальная, дмвл. 91.

Мальцевъ Алдръ Ив. п.п.гр. Строгоновскій пр., дмвл. 438.

— Вас. Вас. Дачный пр., дмвл. 103.

— Вас. Вас. Старая площ., д. Армандъ. 724.

— Вас. Вас. Петровка, д. Коровина. 608

— Вит. Ив. М. Лубянка, номера Воробьева. 1221.

— Гр. Ив. 1 Ушаковскій, д. т-ва Бутикова.

— Мих. Алдр. Маросейка, д. Хвощинскаго. (Типо литогр.).

— Ник. Мих. Глазовскій, д. Шухаева. 632. (Колон.).

— Елиз. Вас. Маросѣйка, д. Леоновыхъ.

— Ник. Матв. Б. Грузинская, дмвл. 96

— Ник. Ник. Долгоруковская, д. Карелина.

— Н. Н. М. Переведеновка, д. Макарова. (Галант.).

— Прок. Фед. 2 Безымянный, дмвл. 29.

— Сав. Фел. дсс. Скатертный, д. Муромцева. 717.

— Фед. Митр. свщ. Пыховъ, д. Дворянск. пріюта. 788, 836.

Мальшинъ Алдръ Ив. кс. дкт. за Серпух. заст., Психіатр. бол. 912.

Мальярдъ А. С. Сандуновскій, д. Кеппенъ. (Переплет.).

Малѣевъ Конст. Ив. сс. Рождественскій бул., д. Силданова. 574.

— Конст. Ник. Ивановская, дмвл. 151.

— Конст. Ник. Новое шоссе, дмвл. 283, 285.

Малюкова Соф. Ал. М. Бронная, д. Бакастова. 856.

— Юл. Серг. Кам.-Колл. в., дмвл. 171.

Малюковъ Алдръ Ал. Шаболовка, д. Кирикова.

Малютина Алдра Геор. Шереметевскій, д. гр. Шереметева. 1040.

— Алдра Ник. 1 М. Ник.-Песковскій, дмвл. 275.

— Ал. Вас. Гороховская, Малол. Отд. Никол. Инст. 824.

— Ек. Андр. М. Ордынка, дмвл. 301.

— Мар. Вас. Леонтьевскій, Капцовск. учил. 866.

— Мар. Ник. 1 М. Ник.-Песковскій, дмвл. 275.

— с-я товарищ. Ольховская, дмвл 298

Малютинъ Акинф. Ник. 1 М. Ник.-Песковскій, дмвл. 275.

— Алдръ Мих. Б. Златоустинскій, д. Златоуст. мон. (Стекол.).

— Ал. Дм. М. Ордынка, д. Мамотинсй.

— Ал. Мих. нс. Б. Спасскій, д. Симонова. 702.

— Г. А. Н.-Проектированный, д. Дралова. (Тракт.).

— Евг. Ник. дкт. У Храма Хр. Спасителя, д. Ковригина. 764, 766, 909, 930, 975.

Малютинъ Ив. Мих. 1 Знаменскій, д. Микуткиной.

— Митр. Ник. 1 М. Ник.-Песковскій, дмвл. 275.

— Мих. Степ. ка. Стремянскій, дмвл. 439.

— Ник. Ив. Земляной в., д. Тарасова.

— Ник. Ник. 1 М. Ник.-Песковскій, дмвл. 275.

— Ник. Пав. Красносельская, дмвл. 201, 677.

— Ник. Пав. Петербургское шоссе, дмвл. 319.

— Плат. Ник. 1 М. Ник.-Песковскій, дмвл. 275.

— Серг. Вас. кск. 813.

Малютины товар Б. Сухаревская пл., дмвл. 255, 443.

Малюшина Алдра Ал. 3 Знаменскій, дмвл. 146, 185, 432.

— Алдра Ив. п.гр. Петровскій бул., дмвл. 321.

— Вл. Ив. насл. Цвѣтной бул., дмвл. 497.

— Д. Золоторожская, дмвл. 146.

— Ол. Евген. Уланскій, д. Малюшина,

— Пел. Мих. Палиха, дмвл. 25, 308. 358.

— Фед. Ив. насл. Петровскій бул., дмвл. 321, 520.

Малюшинъ Алдръ Ив. Кам.-Кол. валъ, дмвл. 173.

— Алдръ Ив. куп. Уланскій, дмвл. 387, 478.

— Алдръ Фед. Пильниковъ, дмвл. 326.

— Ал. Фед. п.п.гр. Срѣтенка, дмвл. 326, 432.

— Вас. Ив. Драчевка, дмвл. 123, 188, 388.

— Влад Ив. Каланчевскій, дмвл. 148, 164, 195, 327.

— Ив. Фед. Задн. Прудовая аллея, дмвл. 185, 358, 1432.

— Ив. Фед. Пильниковъ. дмвл. 326.

— Сем. Ив. куп. Рождеств. бул., дмвл. 118, 227, 265, 358, 376, 386, 478. 659, 712.

— Фед. Ив. Ст. Башиловка, дмвл. 26, 399, 497, 442.

Малявина Мар. Род. М. Царицынская, дмвл. 495.

Малявинъ Ив. Ник. Цвѣтной бул., д. Малюшина. 867.

— Ив. Ник. Воронцовская, д. Прохорова. 886, 898.

— Сем. Вас. 1 Полевой, дмвл. 339.

Малявкинъ Ив. Ник. 3 Тверская-Ямская, д. Валаамск. м-ря. (Мясо).

Малянтовичъ Пав. Ник. пр.п. Арбатъ, д. Ромейко. 732.

Мамаева Ан. Род. Выселки, дмвл. 74.

— Дар. Ив. Выселки, дмвл. 74.

— Екат. Ник. Б. Тверская-Ямская, д. Болотнова. (Писчая бумага).

Мамаевъ Ал. Фед. Проточный, д. Бакастова. (Столяр.).

— Андр. Серг. Сущевск. полиц. домъ. 589.

— Макс. Ал. Выселки, дмвл. 74.

— Мих. Аф. Выселки, дмвл. 74.

— Мих. Ник. п. пр. п. Страстн бул., д. кн. Горчакова. 735.

— Мих. Ник. Нов. Стройка, д. Сударикова. 753.

— Петр. Ил. нс. М. Николо-Песковскій, д. № 5. 791, 796, 801.

Мамиконянцъ Степ. Григ. прис. пов. Б. Знаменскій, д. Большакова. 688, 732, 1105.

Мамонова Е. И. Селезневская, д. Воротниковой. (Платья дамск.).

Мамоновъ Анат. Ал. Капельскій, д. Бабурина. 604.

— Д. Я. Покровская, домъ Самцова. (Дрова).

— Ник. Ник. дкт. Садов. Тріумф., д. Иванова. 764, 850, 921, 975, 1050, 1137.

Мамонтова Алдра Ник. насл. Б. Чернышевскій, дмвл. 500.

— Елиз. Григ. внѣ Москвы. 888, 1067.

— Елиз. Ив. Староконюшенный, д. Савельевой. 1061, 1127.

— Ол. Пет. Поварская, Титовск. шк. 849.

— Тат. Ал. Б. Никитская, соб. д. 270, 925.

Мамонтовъ Анат. Ив. Леонтьевскій, д. Морозова. 771.

— Бор. Макс. М. Дорогомиловская, дмвл. 123.

— Вл. Петр. Балканскій, д. Малахова. 571.

— Дм. Ив. п. пр. пов. М. Знаменскій, д. Мазингъ. 736.

— Куз. Макс. М. Дорогомиловская, дмвл. 122, 123.

— Ник. Ив. Краснохолмскій мостъ, д. Иванова. 5, 713.

— Ник. Фед. арт. Садовая-Самотечная, д. Усачева. 1221.

— Сав. Ив. ком. сов. Петропавловскій, соб. д. 324, 387. 813.

— Сав. Ник. п.п гр. За Прѣсненской заставой, соб. д. 578, 590, 592, 593, 595. 864, 1191.

— Серг. Ив. Мансуровскій, д. Цвѣткова. 811.

Мамуна Ив. Андр. гр. кс. дкт. Басманная, ц. О-ва Курской ж. д. 754, 975.

Мамуровскій Ант. Гр. кс. дкт. Калужская, 1-я городская больн. 764, 917, 922, 976.

Мамыкина Над. Як. акуш. Солянка, Воспитат. домъ. 933, 1022.

Мамыкинъ Ив. Як. Петровскій бул., д. Депре, кв. № 1. 1181.

Мамырина Алдра Вас. 2-я Тверская-Ямская, д. Клингсландъ. (Пиво).

Манаева Марфа Куз. Коровій валъ, дмвл. 192, 217.

Манаевъ Вас. Гавр. Коровій валъ, дмвл. 192, 193.

— Гавр. Гавр. Коровій валъ, дмвл. 192.

— Макс. Гавр. Коровій валъ, дмвл. 192, 193.

— Серг. Гавр. Коровій валъ, дмвл, 189, 192, 193.

— Степ. Гавр. Конная площ., дмвл. 189, 192, 193.

— Фед. Порф. Павловскій пос. 1083.

Манасевичъ Арт. Бернг. Камергерскій, д. Массъ. (Освѣщ. газ.).

— Эм. Ром. Нѣмецкая, д. Чихачева. (Аптека).

Манасовъ Георг. Ник. кс. Ваганьковскій, д. Пастухова. 542.

Манвеловъ Аветисъ Тум. Лялинъ, д. Милютиныхъ.

Мандельштамъ 2-й Ил. Бор. пр. пов. Б. Никитская, д. Пенкиной. 732.

Мандельштамъ 1-й Лаз. Емел. пр. пов. М. Кисловскій, д. Грачева. 732.
— Мих. Льв. пр. пов. Столовый, д. Элькиндъ. 732.
Мандль Альбина Андр. Ст. Божедомская, дмвл. 37, 38, 1080.
— М. и І. Тверская, д. Филипповыхъ. (Плат. гот.).
Мандражи Над. Петр. Неглинный, д. Коломійцева.
Мандро Ник. Флор. пр. п. Мерзляковскій, д. Вишнякова. 732.
Манегинъ Феокт. Григ. Староконюшенный, дмвл. 436.
Манежевъ Дм. Никиф. Дачный, дмвл. 103, 171, 189.
— Ник. Никиф. Генеральная, дмвл. 80, 220, 357.
Манежъ. Моховая, дмвл. 62, 253, 265.
Манефа монах. За Рогожской заставой, Всѣхсвятскій монаст. 620.
Манжина Лид. Вас. акуш. Знаменка, д. Михалкова. 1022.
Манжинъ Влад. Алдр. ветер. Знаменка, д. Михалкова. 1034.
Манзей Конст. Ник. ген.-ад. Б. Никитская, дмвл. 270, 437.
Манинъ Ив. Ив. Нов. Переведеновка, дмвл. 313.
— Ник. Ив. М. Каменьщики, дмвл. 168.
Манкашъ Конст. Матв. дант. Арбатъ, д. Рахманова. 1011.
Манкова Ек. Фед. Газетный, дмвл. 78.
Манковъ Конст. Конст. нс. 4-я Мѣщанская, д. Бучумова. 823, 226, 839.
— Серг. Конст. кс. Грузинская, д. Аристова. 813, 839.
Маннъ Соломонъ Сигм. Рождественка, д. Прибылова.
Манохинъ Ал. Фед. Оружейный, д. Хомяковыхъ, кв. № 65. 599.
— Ник. Фед. Петровскія линіи, под. № 4. 811, 817, 818, 832, 1202.
— Фед. Фед. ка. Б. Голутвинскій, дмвл. 87.
Маноцковъ Андр. Ив Банный туп., д. Петровскихъ. 706.
Мансбахъ Фелиц. Франц. Козловскій, д. Юсупова. 840.
Мансветовъ Вас. Ив. діак. Покровская, д. Покровск. Общины. 657.
— Іоаннъ Фед. протоіер. Б. Якиманка, д. цер. Петра и Павла. 82, 326, 515, 614, 655, 827, 904, 1084, 1106, 1120, 1129.
— М. А. 1-я Мѣщанская, д. Сафронова. (Книги).
— Ник. Сем. ка Б. Серпуховская д. Митрофанова. 582.
— Серг. Сем. Вельяминовская, д. Юшина. 572.
Мансурова Елиз. Ил. Спасская Садовая, дмвл. 387.
— Мар. Ник. ж. тс. М. Дмитровка, дмвл. 113, 328.
Мансуровъ Махм. Акс. Рождественка, д. Международн. банка. (Мануф.).
Мансфельдъ Ал. Авг. нс. Кремль, Дворц. управл. 536, 809, 838.
— Анна Мих. Скатертный, д. Михайлова. 838, 860.
— Дм. Авг. ттс. Долгоруковская, д. Приклонскаго. 715, 807, 809, 838, 1109.
Мансфельдъ Евг. Авг. гс. Скатертный, д. Михайлова. 809, 838.
— Ек. Дм. Долгоруковская, д. Приклонскаго. 838.
Мануйлова Вѣра Дм. Б. Серпуховск., д. Общ. Купеч. Прик. 847.
— Екат. Ефр. вд. нс. Трехпрудный, дмвл. 183, 468.
— Ол. Ив. Проточный, дмвл. 355
— Соф. Ник. Вятская, дмвл. 75, 886.
— Соф. Ник. Срѣтенка, д. цер. Св. Троицы на Листахъ. (Шляпы).
Мануйловъ Алдръ Аполл. Трубниковскій, д. кн. Чегодаевой. 763, 816, 1135.
— Ив. Мих. Бутырская, дмвл. 48, 862.
— Мих. Григ. шт.-кап. Новопроектир. д. Билибина. 550.
— Пет. Ник. Елоховская, дмвл. 132.
— Фед. Мих. ттс. Трехпрудный, соб. д. 747, 1145.
Манухина Вѣра Серг. Якиманка, д. Купеч. О-ва. 856, 861.
— Ек. Дм. ж. шт.-кап. Новинск. бул., дмвл. 385.
— Лид. Алдр. Новинскій, дмвл. 284.
Манухинъ Дмит. Ал. кс. Новинскій б., соб. д. 630.
— **2-й** Ник. Ив. пр. пов. Б. Никитская, д. Сычева. (Мебл. к.). 732.
— **1-й** Пет. Ив. пр. пов. Тихвинская, влад. Миняева, д. Власова. 732.
Манцевъ Ив. Ив. дкт. Уланскій, д. Шимановскаго. 824, 976, 1011.
Манціарли-де Ст. Степ. Еропкинскій, дмвл. 133, 348.
Маныкинъ-Невструевъ Ник. Алдр. Никитская, Консерват. 1138, 1139.
Маньенъ Альбер. Тверская, д. Бахрушина.
— Людв. Як. Новопроектированный, д. Жидкова. 791.
— и **Буржа** Тверская, д. Бахрушина. (Бриліан.).
Манько Ник. Як. с. Раменское. 707.
Маньковскій Викт. Григ. п. пр. пов. Б. Козихинск., д. Мясникова. 736.
— Стан. Феоф. нс. дкт. Пустая, д. Стриженовой. 555, 835, 900, 916, 976.
Маньковъ Вл. Влад. Б. Грузинская, д. Брещинскаго. 708.
— Ник. Фед. Милютинскій, д. цер. Петра и Павла. 808.
Маныкинъ-Невструевъ Ник. Алдр. Б. Никитская, зд. Консерватор. 810, 838.
Манюковъ Георг. Конст. шт.-кап. Молоч. пер., д. Ульянова. 551.
Манятинъ Вас. Сим. Богородицкая, дмвл. 34, 368.
Мараева Ан. Вас. Настасьинскій, дмвл. 265.
— Ан. Вас. купч. Суворовская, дмвл. 39, 441.
Мараевъ Вас. Мѳф. Ст. Басманная, дмвл. 23.
— Ив. Мѳф. Ст. Басманная, дмвл. 23.
— Конст. Мѳф. Ст. Басманная., дмвл. 23.
Мараевы насл. Ст. Басман., дмвл. 23.
Маралинъ Я. А. Ильинская, д. Грачева. (Мясо).
Марамохинъ Ал. Фед. Шапочный, дмвл. 506.
— Ник. Ал. Шапочный, соб. д. (Подрядч.).
Марантова А. Ильинская, д. Волочугина. (Моды).
Маргарити Нат. Георг. Петровка, д. Савостьянова. 817.
Марголинъ Аронъ Борух. Чистые пруды, д. Балашова.
Марголіесъ Р. Л. дкт. Лубянскій, д. Стахѣевв. 976.
Маргуліусъ Влад. Ник. п. пр. пов. Моховая, д. Чижова. меб. ком. 736.
Маревъ Игн. Мих. Б. Дорогомиловская, д. Ушакова. 875, 884, 888.
Мареева Анис. Вл. Ср. Александровск., дмвл. 4.
Мареевъ С. П. Б. Дорогомиловская, д. Остроглазова. (Сапожн.).
Марекъ Пейсахъ Зусман. Чугунный м., д. Привалова.
Маренковъ Фед. Кирс. Б. Овчинниковскій, дмвл. 292.
Марецкая Вѣра Дм. п.гр. Савеловскій, дмвл. 382, 445, 472, 473.
— Мар. Григ. Расторгуевскій, дмвл. 369.
Мармецкій С. О. Тріумфальн. Садовая, д. Коровкина. (Валики для фоногр.).
Марзденъ Викт. Ив. Тверской бул., д. Кочегарова. 799.
Мари М-мъ (Битрихъ Амал. Ив.) Камергерскій, д. Георг. мон. (Корсеты).
Марина Серг. Ив. насл. Солнцевскій, дмвл. 422.
Мариничевой Мар. Ник. насл. 2 Ямская, дмвл. 520.
Мариничевъ Ив. Ден. Каретн. рядъ, дмвл. 177.
— Ник. Ив. 1 Рогожская, аренд. 371.
Мариничъ Алдръ Ив. ротм. 564.
Маринцевъ Ив. Ив. М. Алексѣевская, д. Князевой.
Маринъ Ан. Дм. Б. Знаменскій, д. Блохиной.
— Дм. Ал. Б. Знаменскій, д. Росс. О-ва. (Кошельки).
— Пет. Ив. Щипокъ, дмвл. 104, 512.
— Сем. Ив. Луковъ, д. Андреевой.
— Серг. Ив. Б. Мартыновскій, дмвл. 237.
Марисова Ан. Ив. Б. Панская, дмвл. 310.
Марисовъ Ник. Ил. діак. Матросская, Екатер. Богад. Домъ. 675.
Маріани Викент. Хрис. Долгоруковская, д. Курникова. 1145.
Маріинская больница. Александровскій, дмвл. 4, 36.
— школа Благотв. О-ва. Б. Грузинская, дмвл. 96, 214.
Маріинскій пріютъ. Донская, дмвл. 120.
Маріинское Епархіальное училище. Б. Толмачевскій, дмвл. 300, 409, 466.
— женское училище. Софійск. набер., дмвл. 425.
Маркварт Авг. Ив. Хамовники, д. Варфоломеева.
— Авг. Карл. Левшинскій, д. Нѣмчинова. 557, 785, 811.
— Карл. Ив. куп. Житная, дмвл. 136.
Маркелова Ол. Ал. Лавровъ, дмвл. 221.
Маркеловъ Алдръ Ал. Лавровъ, дмвл. 221
— Влад. Ал. Лавровъ, дмвл. 221.
— Пав. Симоновская, д. Киселева. (Портн.).

Маркетти Викт. Карл. Софійка, д. Джамгаровыхъ. 1176, 1178.

Маркина Пелаг. Тим. Инструмент., дмвл. 158.

— **Томилина** Вѣра Гавр. Семеновская, дмвл. 395.

Маркинъ Алдр. Вас. Вадковскій, дмвл. 52.

Маркинъ-Томилинъ Фед. Бор. Семеновская, д. Маркиной - Томилиной. 1066, 1082, 1145.

Маркова мас. Новинскій бул., д. Князевой. 1031.

— Алдра Зот. Троицкая, д. Алексѣевыхъ.

— Алдра Макс. Хавскал, дмвл. 486.

— Алдра Мих. арт. Неопалимовокій, д. Зернова. 1201.

— Алдра Ник Б. Петропавловскій, дмвл. 325.

— Анна Фед. Ирининская, дмвл· 160.

— Вѣра Ник. Зубовскій бул., д. Балихина.

— Евд. Аф. Крымскій валъ, дмвл. 213.

— Евд. Ероф 3-я Мѣщанская, дмвл. 260, 264.

— Евд. Лавр. Солянка, Сирот. Инст. Имп. Никол. I. 822.

— М. К. 1 Арбатецкій, д. Фирсова. (Прач.).

— Мар. Серг. Зонточный, дмвл. 148.

— Мар. Серг. Новосельская, дмвл. 286.

— Марфа Вас. Кузнецкій, д. Хомякова. (Мебл. ком.).

— Над. Евдок. 2-я Мѣщанская, дмвл. 257.

— Нина Ник. Краснохолмская, д. Ермакова. 846.

— Олимп. Ал. М. Рогожскій, дмвл. 64, 374.

Маркова Павл. Ив. Мансуров. дмвл. 235, 1084.

— Павл. Ив. Мансуровскій, дмвл. 235, 1084.

— Фелиц. Куз. Б. Каменьщики, дмвл. 168.

Маркова-Семенова Ан. Марк. Серпуховское шоссе, дмвл. 356, 404.

Марковинъ Март. Ив. Луковъ, д. д. Спаса Преображенія. 852, 904.

Марковичъ Алдр. Ром. Газетный, д. Стр. О-ва „Россія“. (Шорное).

— Зельм. Морд. Б. Грузинская, д. Финогенова.

— Исид. Мих. дкт. Кузнецкій мостъ, д. Джамгаровыхъ. 976.

Марковкина Ямская слобод., дмвл. 518.

Марковниковъ Алдр. Вл. дкт. Хлѣбный, д. Анофріева. 942, 976, 1059.

— Вл. Вас. дсс. Никитская, Химическая Лабораторіи. 768, 1131.

Марковская Ол. Анан. Капельскій, д. Бабурина. 856.

Марковскій Евг. Алдр. пдплк. Хамовническ. казармы, Офицерскія квартиры. 552.

Марковъ Воздвиженка. д. Крестовозд. церк. 814.

— Алдр. Дмитр. Каретн. рядъ, дмвл. 177, 226, 429.

— Алдр. Мих. внѣ Москвы. 1134.

— Алдр. Ник. пр. пов. Арбатъ, д. Павлова. 243, 732.

— 1 Алдр. Петр. арт. Екатерин. плщ., д. Маслова. 1205.

— Алдр. Серг. Просвирнинъ, дмвл. 355.

Марковъ Ал. Сер. крг. Золоторожскій, соб. д. 700.

— Ал. Влад. кс. Воздвиженка, д. Крестовоздвиженской ц. кв. 2. 835, 837.

— Ал. Серг. крг. Золоторожск., соб. д. 700.

— Ал. Фед. кс. дкт. Швивая горка, д. Кувшинова. 922. 976, 1099, 1099.

— Андр. Ив. 2 Миняевск. пр. дмвл. 242.

— Андр. Ник. Сокольничье шоссе, д. Гречевой 696.

— Вас. Алдр. куп. Б. Якиманка, дмвл. 516.

— В. И. Новая площ., д. Китайской стѣны. (Часы).

— Вас. Мих. свщ. Казанская, соб. д. 642, 878.

— Вас. Мих. свщ. Тупой цер., д. Грузовой. 881.

— В. П. Новая площ., Китайская стѣна. (Шапки).

— Вас. Петр. Троицкая, д. Алексѣевыхъ.

— Вл. Андр. Бутырская, д. Бучумова. 573.

— Влад. Сим. протопресв. Воздвиженка, д. Крестовоздвиж. мон. 615, 619, 824, 1045.

— Г. Мал. Бронная, д. Гиршъ. (Обувь.).

— Гр. Ник. діак. Арбатъ, д. цер. св. Троицы. 666 869, 873, 877.

— Гур. Фед. сс. 2 - й Ушаковскій, д. Германъ. 760. 761.

— Дм. Серг. инж. 4 -й Бутырскій, д. Макѣевой.

— Ив. Ильинскій туп., д. Іосифовск. мон. (Шляпы).

— Ив. Бор. 1-я Мѣщанская, д. Соболева. (Мин. воды).

— Іоаннъ Вас. свщ. Спасо-Чигасовскій д. Щенкова. 674, 843, 847.

— Клавд. Сем. свщ. Новоспасская пл., д. ц. св. Сорока Муч. 662, 827.

— Конст. Мих. Якиманскій, дмвл. 517, 641, 797.

— Конст. Ник. Сергіевскій, д. Петровой. 696.

— М. А. Покровка, д. Соболевыхъ. (Мебель).

— 2 Матв. Ник. арт. Сивцевъ враж., д. Быкова. 1205.

— Ник. Алдр. псал. Черниговскій, д. цер. Іоанна Предтечи. 641.

— Ник. Вас. дкт. Б. Благовѣщенскій, д. насл. Веригиныхъ. 976.

— Ник. Евг. архит. Ольховская, - д. Зубенкова. 1195.

— Ник. Евг. шт.-ротм. Зубовск. бул., д. Балихина. 557.

— Ник. Ег. Остоженка. дмвл. 305.

— Ник. Ив. кс. 774.

— Ник. Льв. Мажуровскій, дмвл. 235.

— Ник. Льв. дсс. инж. Софійская наб., д. Котельниковой. 1083, 1108.

— Ник. Ник. ка. Остоженка, д. Челищева. (Мебл. комн.). 725.

— Ник. Пет. архит. Котельническій, д. Маркова. 1195.

— Пав. Марк. Петропавловскій, д. Салаевыхъ. 610.

— Пет. Мих, свщ. Охотный, д. цер. Параскевы. 630.

— Пет. Мих. свщ. Зубовскій бул., д. Дворц. Вѣд. 617.

Марковъ Серг. Ал. Красносельская, зданіе М.-Каз. учил. 805.

— Серг. Ив. сс. дкт. Калужская, зд. Голицынск. больн. 916, 976, 1106.

— Серг. Мих. свщ. Охотный рядъ, д. цер. Параскевы. 654. 805, 828.

— Серг. Плат. пдплк. Полуэктовскій, д. Снегиревой. 551.

— Ст. Луп. Б. Строченовъ, д. Аверьяновой. (Ящики).

— Фед. Гр. псал. Шаболовка, д. цер. св. Троицы. 669.

— Фед. Марк. Бабьегородскій, дмвл. 18, 610.

— Як. Марк. гс. Больш. Успенскій, д. Инжен. Упр. 547, 1082.

Марковы Братья Каретный рядъ, д. Кривошеина. (Экипажн.).

— Братья Б Черкасскій, д. Моск.-Куп. О-ва. (Серебро).

— **и Соколовъ** Никольская, д. гр. Шереметева. (Золото).

Марконетъ Вл. Фед. Спиридоновка, с. д. 1140.

— Люб. Алдр. вд. дкт. Спиридоновская, дмвл. 430.

Маркузе Максъ. Лубянскій пр., д. Некрасова.

Маркунасъ Каз. Ант. част. пов. Воротниковскій, д. Наумова. 738.

Маркусъ Вильг. Чистые пруды, домъ Тереховой.

Маркушевичъ Ив. Ив. архит. Мясницкая, зд. Телеграфа. 495.

— Пет. Леонт. Александровскій пасс., № 39.

— П. и **Григорьевъ** А. Александровскій пассажъ, № 39 и 40. (Мануф.)

Марксъ Гуго Маврик. п.п.гр Воронцово поле, с. д. 899, 1078.

Маркъ Мавр. Фил. 1179.

— Мор. Фил. Воронцово поле, соб. д. 694, 899, 1060, 1186.

— Отто-Юснусъ Остоженка, д. Варваринск. Акціонер. О-ва.

— Соф. Карл. Николо - Воробьинскій, дмвл. 274.

Мармора Амал. Бенед. Н.-Божедомка, Екатер. инст. 819.

— Антуан. Бенед. Дѣвичье поле, Усачевско-Черн. учил. 630.

Марнбергъ Алдр. Ал. Самотечная-Садовая, дмвл. 386.

Марницъ Ек. Ник, ак. Нов.-Басманная, д. Гвоздева. 1022.

Марсова Алдра Ник. Чухинскій, дмвл. 504.

— Нина Ил. Чухинскій, дмвл. 504.

Марсовъ Апол. Алдр. Шаболовка, д. Простякова. 597.

Мартазинъ М. Г. Бол. Кисловскій, д. Азанчевскаго-Азанчеева. (Перевоз. меб.).

Мартенъ Алдр. Франц. Покровскій, д. Лепина. 798.

Мартиновичъ Любом. Посл Солянка, Сербское подворье. 642.

Мартинсенъ В. Ю. Нѣмецкая, аптека Ю. Ф. Мартинсенъ. 1052.

— Л. М. дкт. Милютинскій, д. О-ва „Россія“. 976.

— Оск. Фед. Переяславская, дмвл. 316,

— Юл. Фед. провиз. Нѣмецкая, с. д. 289, 899, 1039, 1040, 1041, 1042, 1052.

Мартинсонъ Л. П. Лобковскій, д. 22. 1052.
— Лев. Мар. Милютинскій, д. Россійск. Стр. О-ва 794, 829.
— Ник. Карл. Лобковскій, д. Кузьмина.
Мартирій Іеромон. Петровка, Высскопет. мон. 621.
Мартосъ Ник Дм. кап. Ходынка, Николаевск. каз. 558.
Мартыненко Мар. Ив. Нов.-Божедомка, зд. Маріинск больн. 918.
Мартынова Ан. Вас. Чудовской, д. Свѣшникова. 842,
— Варв. Пет. Еропкинскій, дмвл. 133.
— И. М. Каретный рядъ, д. Лаврова. (Портн.).
— Ол. Алдр. Б. Голутвинскій, дмвл. 87.
— Васса Влад. М. Серпуховская, дмвл. 402.
— Фекла Март. Эльдорадовскій туп., дмвл, 514.
— Ѳ. Н. пов. б. Зацѣпская площ., д. Киржакова. 1022.
— Род. С-вья Т-во. Б. Благовѣщенскій, дмвл. 32.
Мартыновъ Ал. Алдр. архит. Долгій, д. насл. Большакова. 1127.
— Ал. Вас. нс Садовая-Сухаревск., д. Торопова. 911, 932.
— Ал. Вас. дкт. Косой, д. Кубицкаго 766, 764, 976.
— Ал. Егор. Никитская, зд. Консерваторіи. 810.
— Андр. Сем. Раздѣльная, дмвл. 368.
— Вас. Андр. Митьковская, д. Сошникова. 572.
— Вас. Вас. Щемиловскій туп., дмвл 511.
— Вас. Вас. Пименовская, дмвл. 327.
— Вас. Март. Лялинъ, д. Изгарышевой.
— Викт. Ник. М. Дмитровка, д. Катковой. 540, 578, 580.
— Георг. Викт. кск. 563.
— Гер. Март. Мал. Грузинская, дмвл. 98.
— Герас. Фил. Петр.-Разумовскій пр., дмвл. 322.
— Дм. Ант. Дачный, д. Барто. (Колон.) 634.
— Дм. Прокоф. Протопоповскій, дмвл. 355.
— Ег. Мих. Б. Петропавловскій, дмвл. 326.
— Ив. Март. Салтыковскій, д. Зяблова.
— Кондр. Макс. Ср. Александровская, дмвл. 4.
— Матв. Фил. Сущевская, дмвл. 444.
— Мих. Ив. арт. Малая Бронная, д. Алексан. Еванг. учил. 1214.
— Мих. Мир. Зацѣпская пл., д. Киржанова.
— Ник. Вас. Щемиловскій туп., дмвл. 511.
— Ник. Вас. Пименовская, дмвл. 327.
— Ник. Гр. ттс. Больш. Полянка, д. Поземщиковыхъ. 708.
— Ник. Павл. шт.-рот. Сергіевскій посадъ. 563.
— Серг. Род. Б. Благовѣщенскій, дмвл. 33.
— Сг. Коз. Остоженка, д. Варваринск. О-ва.
— Як. Газетный, д. Георгіевскаго мон. (Бѣлье).
— Як. Макс. Банный, дмвл. 20.
Мартышевская Ф. Краснопрудная, д. Матернъ. (Чулочно-вяз.).
Мартьянова Алдра Ал. Ямск. слоб. п., № 6. дмвл. 269, 521.
— Ан. Матв. 4 Рогожская, дмвл. 373.
— Васса Влад. 3 Полевой, дмвл. 439, 339, 401.
Мартьяновъ Анд. Ал. Нижегород. жел. дор. 9 путь с. д. (Лѣсн.).
— Ег. Пет. Семеновская, д. Березина. (Галант.).
— Ив. Коз. Ямск. слоб. пер. № 6, дмвл. 521.
— Пет. Ник. куп. Стремянскій, дмвл. 439, 713.
— Пет. Ник. Александровская, д. Жаровой. (Пиво).
— Пет. Ник Ресторанъ Верхн. Торг. Рядовъ.
— Пет. Пав. кс. М. Каменьщики, зд. Тюрьмы. 747.
— Фед. Алдр. гс. Коломенско-Ямская, д. Киржакова. 583.
— Конст. Рост. пдплк. Серпуховская, д. Смирновой. 545.
Маруновъ М. С. Пятницкая, д. Ник. Песнош. мон. (Прачечн.).
Марусина Тат. Куз. Теплый, д. Болдиной. (Колон.). 636.
Марушинъ Никиф. Ив. Мясницкая, зд. Почтамта. 574
Мархилевичъ Вѣра Ив. Шаболовка, д. Давыдова. 888.
Марцинкевичъ Влад. Каэт. шт.-кап. С.-П.-Б. 559.
Марциновскій Евг. Ив. дкт. Б. Серпуховская, Павловская бол. 919, 976.
Іос. Іос. дкт. Пятницкая, д. Давыдовой. 765, 845, 925, 976.
— Конст. Іосиф. нс. Б. Ордынка, д. Осипова. 583.
Марцъ Авг. Евг. сс. Токмаковъ, д. Соколова. 800.
Марчевскій Я. Н. дкт. Арбатъ, д. Тарарыкина. 1011.
Марченко Емел. Ал. нс. Девятинскій, д. Фрешкопъ. 692.
Марченкова Ан. Мир. Хапиловская, дмвл. 488.
Марченковъ Вас. Вас. п.пр. пов. Мясницкая, д. Худ.-Пром. Музея. 736.
Маршанъ Матильда. Б. Кисловка, гимн. Перепелкиной. 839.
Марьина Нат. Фед. Щипковскій, дмвл. 512.
Марѣевъ Вас. Ант. 1 Рогожская, дмвл. 370, 371.
— Дав. Фед. Б. Прѣсненская, дмвл. 360.
— Фил. Аф. Владимирка. дмвл. 58.
— Як. Фед. Б. Девятинскій, д. Анисимовой. (Колон.). 637.
Масалитинова Варв. Іос. арт. Богословскій, д. Серебрякова. 1212.
Масалитиновъ Ив. Алдр. 4 Мѣщанская, дмвл. 260.
Масаловъ Сем. Фил Покровск. вор., д. ц. Троицы. 715.
Масальскій Вл. Ив. 772.
— Пет. Дан. Ирининская, д. Трусовой. (Платье).
— кн. Пет. Іос. пор. Павловская, Александр. каз. 553.
Масальцевъ Ив. Бор. Ямская слоб., дмвл. 518.
Масановъ Ал. Ѳед. нч. Б. Сухаревская, пл., д. Королькова. 568, 571.
Маскевичъ В. З. ак. Долгоруковскій, д. Постниковой, 1022.
Маслаковъ Ден. Сем. Б. Кондратьевскій, дмвл. 188.
Масленникова Агр. Фед. Банный, дмвл. 21.
— Варв. Вас. Красносельская, д. Работкина. 847.
— Елиз. Гр Арбузовскій, дмвл. 13, 17, 403.
— Елиз. Григ. 1 Коровій, дмвл. 189, 192.
— Лид. Ал. Ордынка, д. Жемочкина. 856.
— Люб. Ник. М. Серпуховка, д. Ляпиныхъ. 876.
— Мар. Ник. Б. Лубянка, д. кн. Голицына. 1182.
— Ол. Серг. Б. Ордынка, д. Жемочкина. 826.
— Алдра Сер. и **Баженовъ** Алдр. Алдр. Торг. Домъ. Ильинка, д. Троицко-Сергіевск. лавры. (Золото).
Масленниковъ Алдръ Ил. Буисовскій, дмвл. 47, 713, 1147.
— Алдръ Як. Долгій, д. Верещагиной. 761.
— Ал. Алдр. Н. Оогородный, дмвл. 294.
— Ал. Ив. дкт. Плющиха, д. Бартенева. 767, 909, 976.
— Ал. Пав. Полуектовскій, д. Травникова.
— А. С. Сокольническое шоссе. д. Лѣтошнева. (Колон.). 638,
— Вас. Сер. Калушская, д. Иванова.
— Гер. Пав. Б. Грузинская, д. Гольденштейнъ.
— Ег. Ил. Буисовскій, дмвл. 47, 74, 368.
— Ермол. Род. Б. Ордынка, д. Грачева. (Дрова).
— Конст. Анат. Б. Андроніевская, дмвл. 9.
— Конст. Ив. Нижегородская, дмвл. 268.
— Мак. Вас. 2-я Ямская, дмвл. 520.
— Мих. Род. М. Каменьщики, домъ Фролова.
— Мих. Як. Цвѣтной бульв., д. Малющина.
— Ник. Ив. Ольховская, д. Лохина. (Сѣно).
— Ник. Ник. Коровій валъ, д. Воробьева. 1145.
— Ник. Пет. сс. Дobрослободскій, д. Огурцовой. 707.
— Ник. Серг. Александровскій, дмвл. 5.
— Пет. Сер. Калужская, д. Чиликина.
— Фед. Еф. М. Екатерининскій, дмвл. 131.
Маслова Агаф. Мих. Ермаковская, зд. Убѣжища. 923.
— Ак. Пав. Ямская слоб., дмвл. 518.
— Алдра Евгр. Н. Васильевскій, дмвл. 55.
— Алдра Пет. Никитская, д Штурмъ. 849.
— Варв. Алдр. Поварская, д. Милорадовичъ. (Музык. шк.). 907.
— Варв. Влад. Хамовническій, д. № 30. 849.
— Вас. Ег. Москворѣцкая, дмвл. 252.
— Вѣра Митр. Швивая горка, домъ Петрова. 540.
— Екат. Пет. Полуэктовъ, дмвл. 341.

Маслова Елиз. Ос. Задняя Петровск. выс., дмвл. 137.
— М. А. Калужская, д. Мѣщан. учил. 815.
— Мар. Ил. Пыховъ пр., дмвл. 365, 394.
— Мар. Ник. Павловская, зд. больн. Импер. Павла. 919.
— Ол. Евгр. Н. Васильевскій, дмвл. 55, 156.
— Ол. Ник. Антипьевскій, д. Никифорова. 827, 832, 1128.
— насл. Б. Тверская-Ямская, д. Иванова. (шорн.).
Масловскій Ал. Сем. сс. Козловскій, д. № 12. 693.
— Сиг. Онуфр. пдплк' Теплый, домъ Алексѣева. 551.
Масловъ А. Космодаміанскій, д. Востряковыхъ. (Портн.).
— Алдръ Евгр. Ильинская, дмвл. 156.
— Алдръ Ив. Воронцовская, д. Александрова.
— Алдръ Леонт. Калашный, д. Голофтѣева. 811, 863, 875, 1130.
— Алдръ Мих. Тверская, д. Сушкина
— Вас. Еф. Щипокъ, дмвл. 104, 440, 512.
— Вас. Еф. М. Кисловскій, дмвл. 180.
— В. П. Красносельскій, д. Никитина. (Колон.). 640.
— Вас. Фед. Нероновскій, дмвл. 267.
— Герас. Ив. Скотопрогонная, дмвл. 178, 410, 610.
— Григ. Андр. 2-я Тверская-Ямская, дмвл. 454
— Дм. Як. 3-я Тверская-Ямская, дмвл. 455.
— Ег. Евгр. Брестская, дмвл. 44.
— Еф. Лавр. Гавриковъ, д. Смирновыхъ. (Шорн.).
— Ив. Герас. Б. Серпуховская, домъ Ревиной.
— Ив. Мих. шт.-кап. Спасскія казармы. 550.
— Конст. Вас. Н. Басманная, д. Крестовоздвиженскихъ. (Обувь).
— Мих. Вл. шт.-кап. Лѣсная, д. Минаева. 564.
— Мих. Ник. плк. Покровскія казармы. 549.
— Мих Ром. Б. Никитская, д. Мещерской.
— Ник. Алдр. куп. Б. Бронная, дмвл. 46.
— Ник. Ал. 2-й Ильинскій, дмвл. 157.
— Ник. Ал. Тессинскій, дмвл. 459.
— Ник. Ал. Яковлевскій, дмвл. 517.
— Ник. Ал. 1-й Новый, дмвл. 287, 288.
— Ник. Ал. Серебряническая наб., дмвл. 400.
— Оксентъ Ован. Маросейка, домъ Леоновыхъ.
— П. Г. Охотнорядская пл., д. Журавлева. (Зеленная).
— Пет. Евгр. Ильинская, дмвл. 55, 156
— Серг. Федот. Елоховская, д. Анисимовой. (Обувь).
— Фед. Ив. Б. Власьевскій, домъ Львова. 715.
— Фед. Мих. Нѣмецкая, д. Санина. (Мясо).
— Фед. Мих. Нѣмецкая, дмвл. 289.
— Федотъ Ив. Александровскій, дмвл. 4.
Масловъ Як. Андр. Б. Благовѣщенскій, д. Мартынова. 799.
Масловы бр. Охотнорядская пл., д. Мѣщан. О-ва. (Зелень).
Масляевъ Ив. Сем. Чистопр. бул., д. ц. Троицы. (Машины разн.).
Масненкова Варв. Фед. д. двор. Дорогомиловская, д. Еремѣева. 866.
Массальскій Вл. Ив. Долгоруковская, д. Панина. кв. 16, 601.
Массари Мар. Вас. Левшинскій, д. Горбуновой. 934.
Массе Филиб. Филиб. Неглинный пр., д. Ганецкой. 690.
Массино Викт. Лук. пдплк. Средняя Кисловка, д. Возковыхъ. 583.
Массмежанъ Соф. Спиридоновка, д. 6, 829, 1129.
Массъ Абр. Лейб. Камергерскій, дмвл. 169.
— Мар. Лип. Б. Грузинская, дмвл. 96. 312.
Масягинъ Ив. Мих. Дубровка, дмвл. 126.
Матавскина Феокт. Мих. Петровско-Разумовскій пр., дмвл. 322.
Маталасовъ Пав. Ив. Б Якиманка, д. Яковлева. (Мука).
— Фед. Тим. Уланскій, дмвл. 478.
Матасовъ М. Я. Владимірка, д. Руновой. (Желѣзо).
Матвіевскій Як. Ив. пдпрч. М. Харитоньевскій, д. Котова. 556.
Матвѣева Авд. Ник. Тверская, д. Лямина.
— Анаст. Мат. 1 Ильинскій, д. Меркуловой. (Моды).
— Анна Спасск. туп., дмвл. 430.
— Анна Ал. арт. Сытинскій, д. Кузнецова. 1212.
— Ан. Сем. Смол., д. кн. Шеховскаго. 868.
— Антон. Арх. Семинарскій туп., дмвл. 398.
— Вѣра Георг. Зубовскій, б., дмвл. 149.
— Дар. Дм. Настасьинскій, д. Мараевой.
— Евд. Ник. Тверская, д. Персицъ. (Платье гот.),
— Ек. Дм. Петровка, дмвл 320.
— Екат. Пет. Н. Божедомская, зд. Маріинскій бол. 1022.
— Ир. Матв Б. Кондратьевскій, д. Михайлова. (Бѣлошвейн.).
— Лид. Сем. ак. Плющиха, д. Подчиненова. 1022.
— Люб. Вас. ак. Каланчевскій туп., д. Богомолова. 1022.
— Мар. Ил. Хрущевскій, дмвл. 348, 493.
— Над. Дм. Тверская, д. Шаблыкина. 1061, 1062.
— Ол. Ант. Охотничій, дмвл. 306.
— Ол. Серг. ж. ка. Болотная, дмвл. 42, 425.
— Раиса Петр. Леонтьевскій, д. Халатова. (Шляпы).
Матвѣевская биржевая артель Роушск. наб., 377.
Матвѣевскій Ник. Матв. ттс Б. Серпуховская. д. Мартьянова. 691.
Матвѣевъ А. Ильинская, д. Воейковой. (Платье).
— Алдръ Дм. Сыромятническая, д. Филиппова. 754.
Матвѣевъ Алдръ Матв. Зыково-Новое, дмвл. 149.
— Алдръ Ник. дсс. Тверская, д. Коровина. 750, 751, 802.
— Алдръ Серг. Тверская, д. Бахрушина.
— А. М. Варшавское шоссе, д. Хватикова. (Мануф.).
— Алдръ Тер. Бутырская заст. 852.
— Алдръ Харит. Земляная, дмвл. 141.
— Ал. Алдр. крг. Тверская, д. Коровина. 802.
— Ал. Матв. 1-й Благовѣщенскій, д. Мусиной-Пушкиной. (Дрова).
— Ал. Серг. пр. пов. Нащекинскій, д. Смирнова. 732.
— Андр. Матв. Бутырская, дмвл. 48.
— Ант. Ег. Николо-Ямская, д. Морозова. (Дрова).
— В. А. Б. Серпуховская, д. Митрофанова. (Маляр.).
— Вас. Ив. Выселки, дмвл. 74.
— Вас. Конст. Сущевская, д. цер. Казанской Бож. Мат. 643.
— В. Л. Протопоповскій, д. Гвоздева. (Извозъ).
— Вас. Макс. Денежный, д. Аристова. 584.
— Вас. Пав. Трифоновскій, д. Филатова. (Столяръ).
— Вяч. Ив. Долгоруковская, д. Новиковой. (Писчебум. маг.).
— Ген. Фед. дкт. Б. Левшинскій, д. Сабашникова. 765, 907, 976.
— Григ. Фед. Таганскій пр., дмвл. 125, 448, 649.
— Дм. Ив. нс. Пречистенка, соб. д. 592, 601, 720, 920.
— Д. П. Скотопрогонная, д. Бѣлоусовой. (Сапожн.).
— Еф. Матв. Никольскій туп., дмвл. 282.
— И. И. Александровская, д. Ламакина. (Слесар.).
— Ив. Игн. Михайловская, дмвл. 244.
— Ив. Іуст. куп. Б. Семеновская, дмвл. 396, 870, 1062.
— Ив. Матв. Земляной валъ, дмвл. 384
— Ив. Матв. дкт. Сумниковъ, д. Ракова. 923, 976.
— Ив. Петр. Золоторожская, Нагорный туп., дмвл. 148.
— Илл. Егор. Кузнецкая, д. Бачуриной. (Дрова).
— Ил. Фед. Таганскій пр., дмвл. 125, 448.
— Клим. Матв. Б. Спасская, дмвл. 427.
— Матв. Георгіевскій, д. Николо-Угрѣшскаго монаст. (Метал.).
— М. О. Б. Полянка, д. Голиковой. (Постоял.).
— Матв. Ос. М. Успенскій, дмвл. 481.
— Мих. Мих. Балканскій, дмвл. 19.
— Никит. Никит. Лазовскій, дмвл. 223.
— Ник. Ал. пор. 1-я Мѣщанская, д. Ильина. 586.
— Ник. Ив. Б. Кисельный, д. Расцвѣтова.
— Ник. Матв. Домниковская, д. Ливенсонъ. 575.
— Ник. Матв. 3-я Тверская-Ямская дмвл. 456.

Матвѣевъ Ник. Серг. художн. Молочный, д. Разживина. 1138.
— Ник. Фед. Спиридоньевскій, д. Тарханова. 883.
— Ос. Матв. Крымская, наб., д. Рассохина.
— Пет. Ал. Милютинскій, д. Арбатской.
— Пет. Вас. Семеновская, д. Молодцовой.
— Пет. Ив. Грохольскій, д. Рябовыхъ. (Галантер.).
— П. М. Б. Садовая, д. Брассъ. (Живоп.).
— Пет. Фед. дкт. дкт. Б. Садовая, Горховеръ. 976.
— С. А. Б. Полянка, д. Зонова. (Маляр.).
— Серг. Андр. Старая площ., д. Титова.
— Серг. Ив. сс. Трубниковскій, д. Крестовниковой. 717, 837.
— Серг. Иллар. Зацѣпа, д. Мохова. 644. (Колон.)
— С. М. масс. Срѣтенка, д. Малюшиныхъ. 1031.
— Сем. Матв. Б. Царицынская, дмвл. 495.
— Серг. Матв. Калужская пл., д. Волкова. (Экип.).
— Фед. Матв. Ольховская, д. Басова. 645. (Колон.).
— Фед. съ С-вьми. Мясницкая, д. Пѣгова. (Трубы пожарн.).
— Еф. Сид. и **Селезневъ** Фед. Сем. Даевъ, д. С.-Петерб. стах. о-ва. (Портн.).
Матвѣйцевъ Мих. Глѣб. Пятницкая, д. Николо-Песношскаго монаст. (Столярн.).
Матей Стан. Фом. Колом.-Ямская, д. Попова. 758.
Матейсенъ Ник. Ник. п.п.гр. Тверская, дмвл. 451.
— Пет. Ник. п.п.гр. Тверская, дмвл. 451.
Матеровъ Вас. Фед. М. Дворянская, дмвл. 105.
— Ив. Вас. Козицкій, д. Бахрушина. 647. (Колон.).
Матиль Пав. Пав. дкт. М. Казенный, д. кн. Мещерской. 822, 976.
Маткевичъ Іос. Георг. пдплк. Остоженка. д. Медвѣдева. 544
Матова Варв. Ник. Б. Краснохолмскій, д. Губонина. 871.
Маторина Мар. Дм. Таганскій пр., д. Матвѣева. (Мануф.).
Матренинскій Дм. Алдр. нс. инж. пут. сообщ. Красныя ворота, д. кн. Куракина. 756.
Матренинъ Мих. Ефим. л.п.гр. Пречистенскій полиц. домъ. 591.
Матрина Ек. Ак. 3-й Успенскій, дмвл. 482
Матринъ Пав. Тит. куп. Валовая, дмвл. 53.
Матросская богадѣльня. Стромынка, дмвл. 438.
Маттернъ 1-й Евг. Эм. пр. пов. Рождественскій бул., соб. д. 376, 732, 841, 1143.
— 2-й Эд. Эм. пр. пов. Рождественскій бул., соб. д. 732.
— Эм. Эм. Краснопрудная, дмвл. 198, 203, 376, 600, 713, 722, 1050.
Матулайтисъ Андр. Марк. кс. Никитская бул., д. Госуд. Банка. 695
Матулевичъ Мар. Дм. Остоженка, Коммерч. учил. 799.
Матусевичъ Алдра Марц. М. Серпуховская, д. Масленникова. 845.
— Варф. Матв. Б. Бронная, №№ Петрова. 696.
— Генр. Стан. Тріумфальныя вор., д. Коровкина.
— Генр. Фед. Тверская, д. Коравкина. (Аптекарск.).
Матушкинъ Андр. Петр. Варварка, д. Максимовыхъ. 1143.
— Мих. Фед нс. Кузнецкая, д. Клементьевой. 545.
— Як. Мих. пор. Кузнецкая, д. Клементьева. 553.
Матцкій Адольфъ Эрн. Годеинскій, д. Тишенинова.
Матысякъ Магд. Алдр. Бер. р. Москвы, дмвл. 30.
Матюхинъ Ал. Гавр. Воздвиженка, д. Россійск. страхов. о-ва, кв. 38. 715.
Матюхинъ Григ. Игн. Переяславская, дмвл. 20, 315.
Матюшина Л. В. Глазовскій, д. Милешина. (Прачечн.).
Мау Георг. Богд. Мясная, дмвл. 261.
Маурахъ Генр. Павл. сс. Б. Демидовскій, д. Гекке. 782, 783, 818.
Маурерь Кар. Фрид. Селезневская, д. Овчаренко.
Мауринъ Ив. Алдр. нот. Театр. площ., д. кн. Горчакова. 719.
— Ст. Вас. Ямская слоб., дмвл. 518.
— Фил. Як. 719.
Мауэръ Вильг. Ив. крг. Тверской бул., Меб. ком. Романова. 540.
Махаева Вѣр. Дм. Лазаревское клад., цер. д. 836.
Махаевъ Алдр. Дм. псал. село Троицкое Голенищево. 666.
— Вас. Петр. Банный, дмвл. 21.
— Вас. Пет. псал. Остоженка, д. цер. Успенія. 670.
— Ник. Дм. псал. Петровскія вор., д. цер. Знаменія Пр. Бог. 639, 1191.
— Ник. Мих. Банный, дмвл. 21.
— Пав. Мих. діак. Красносельская, д. Свѣшникова. 678, 873, 886.
— Серг. Конст. свщ. М. Якиманка, д. Иверск. Общ. 640, 872.
Махалкинъ М. Е. Кузнецкій, д. Домовлад. т-ва. (Прачеч.).
Махаловъ Влад. Вас. Тверская, дмвл. 47, 450.
— Ник. Вас. Тверская, дмвл. 47, 450.
Махальская Ол. Ник. вд. кс. Б. Благовѣщенскій, дмвл. 32.
Махиновъ Ив. Петр. Нов. Алексѣевская, дмвл. 6.
Махинъ Пав. Ив. Рождественка, домъ Суздальск. подв. (Оптикъ).
Махлина Алдра Ив. Проектированный, дмвл. 351.
— Васил. Вас. Б. Дорогомиловская, дмвл. 121.
— Тат. Ник. Скотопрогонная, дмвл. 357, 410.
Махлинъ Ив. Алдр. Б. Дорогомиловская, д. Веденѣева. (Мясо)
Махневская С. Петровскій бул., домъ Альбрехтъ. (Моды).
Махневскій Феодоритъ Феод. Трубная площ., д. Альбрехтъ 1145.
Махнулинъ Ив. Мих. М. Знаменскій, дмвл. 145.
Махнушинъ И. М. Стрѣлецкій, д. Журавлева. (Парик.).
Махова Алдра Вл. вд. пдплк. Б. Грузинская, дмвл. 96.
— Соф. Мих. Пятницкая, дмвл. 366.
Маховъ Андр. Мих. Хапиловская, домъ Исаева. (Портной).
— Вас. Вас. Газетный, д. Манилова.
— Вас. Мих. Б. Дорогомиловская, д. Трусовыхъ. (Мануф.).
— Гр. Ив. Мол. Афанасьевскій, домъ Чирковой. (Сапог.).
— Клим Андр. Салтыковскій, д. Николаева. 571.
— Митр. Вас. Грохольскій, д. Юнкиныхъ. (Посуда).
— Серг. Вас. Долгоруковская, д. Субботина. 708.
— Серг. Ив. Пятницкая, д. Маховой.
Махонинъ Афан. Мих. Калужская, д. Можайскаго Лужнецкаго Мужск. монаст. (Готов. плат.).
Махоновъ Вл. Мих. нс. Н. Кисловка, д. Домовлад. о-ва. 796.
Махотина Евдок. Ив. Б. Мартыновскій, дмвл. 237.
Махотинъ Валент. Анат. ттс. дкт. Трубниковскій, домъ Игнатьева. 766, 909, 976, 1110.
— Вас. Ник. Пречистенка, д. Баркова.
— Влад. Еф. пр. пр. Покровка, д. Бабушкина. 732.
— Григ. Анат. дкт. Б. Девятинскій, д. Войникова. 976.
— Дм. Анатол. пдпрч. Б. Девятинскій, д. Афремова. 552.
Махоткинъ Егор. Егор. Яким. полиц. д. 589.
Махрова Ан. Ив. Усачевъ, дмвл. 478.
Маціевская Агат. Каз. Петропавловская, дмвл. 324.
— Ел. Франц. фельд. Дѣвичье поле, дѣт. бол. Хлудова. 933.
Маціовичъ Ан. Вас. Гороховскій пр., д. Жен. гимн. 828.
Маціонасъ Алдр. Як Балчугъ, д. Осипова и Рахманова.
Мацневская Мар. Пав. Срѣтенскій бул., д. „Россія“ кв. 84.
Мацюшкевичъ Ив. Ануфр. кс. дкт. Покровка, д. Титова. 912, 676.
Мачеретъ М. Д. дкт. Семеновская, д. Низова. 1011.
Н. дкт. Семеновская, д. Низова. 1011.
Мачеретъ Наумъ Іос. дкт. Тверская. д. Скворцова. 976.
Мачукасъ А. М Сокольнич. шоссе, д. Лѣтошневой. (Яйца).
Машаровъ Андр. Ив. Новосельская, соб. д. (Трактир.).
— Ив. Ив. Коломенско-Ямская, дмвл. 186, 363.
— Ив. Ив. Б. Покровскій, дмвл. 337.
Машевскій Владисл. Владисл. Чистые пруды, д. Кобанова.
Машинскій Серг. Ив. Лепехинскій, дмвл. 225.
Машистовъ Ив. Мих. Б. Садовая, дмвл. 382.
— Мих. Мих. Тріумф. Садов., соб. д. 610.
Машкауцонъ Мих Алдр. Тверская, д. Коровина. 932.
— Як. Тверская, д. Коровина.
Машке Гуго Эд. Сущевская, д. Збукъ. 751.
Машкова Ан. Ник. Башиловская, дмвл. 26.

Машкова Евг. Мих. 2 Ильинскій, зд. гимн. Конетаза. 838.
— М. С. Переяславская, дмвл. 315.
— Над. Дм. Дурной, д. Кузнецова. 874.
Машковскій Мих. Вас. пдпрч. Знаменка, д. Ильина. 553.
Машковъ Вас. Мих. 812.
— Григ. Андр. псал. 2 Волконскій, д. Ремесленной богад.
— Евг. Григ. гс. Ново Огородный, д. Жигардловичъ. 696.
— Ив. Гавр. 1 Миняевск. пр., дмвл. 242.
— Ив. Павл. архит. Б. Левшинскій, дмвл. 224, 599, 813, 1039, 1188, 1195.
— Карп. Петр. Бутырская, дмвл. 49.
— Ник. Андр. свящ. 3 Мѣщанская, д. ц. Трифона. 794.
— Ник. Гр. псал. Моховая, д. ц. св. Георгія. 637.
Машошинъ Гавр. Пав. Медынцевскій туп., дмвл. 240.
— Ник. Вас. Б. Ордынка, дмвл. 299.
Маштакова Анис. Григ. Татарскій, дмвл. 450.
Маштаковъ Пав. Ив. 2 Бутырскій, дмвл, 50, 310.
Маюкова Праск. Куз. Эльдорадовскій туп., дмвл. 514.
Маягина Праск. Ив. Семеновская, д. Покров. мон. (Желѣзо).
Меандровъ Алдр. Ив. діак. М. Харитоньевскій, д. Филаретовск. учил. 688, 844.
— Ал. Вл. свщ. Харитоньевскій, церк. д. 672.
— Мих. Ив. псал. Н.-Лѣсной, д. Храма Спасителя. 618.
— Фед. Влад. Мясницкая, д. Почтамта. 569.
Мебертъ Алдр. Густав. Новопроектированный, д. Егорова.
Мебіусъ (**Рихтеръ** Ал. Фил.) Кузнецк. мостъ, д. кн. Гагарина. (Фотограф.).
Меве Б. М. дант. Цвѣтной бул., д. Брюсовыхъ. 1011.
Мевесъ О. А. Щемиловскій, д. Финляндской. (Слесар.-мех. зав.).
— Серг. Дм. ак. Брестская, д. Кудрявцева. 1022.
Мегалинскій Ник. Никан. кск. Конная площ., д. Васильева. 584.
Медвѣдева Алдра Никит. Н.-Проектированный, дмвл. 352.
— Анаст. Матв. Б. Мартыновскій, дмвл. 237.
— Вѣра Матв. Уланскій, д. Малюшина. (Прачечн.).
— Кап. Полик. Краснохолмская наб., дмвл. 203.
— Ол. Ант. Воронья, дмвл. 69.
— Ол. Ерм. Золоторожскій, дмвл. 147.
— Сераф. Кондр. п.п.гр. Садовническая. дмвл. 377, 389.
— Соф. Франц. ж. п.п.гр. Успенскій, дмвл. 479.
Медвѣдевой насл. М. Никитскій, дмвл. 273.
Медвѣдевскій Алдр. Ос. Мокринскій, дмвл. 247.
— Р. И. Коровій валъ, д. Любушкиныхъ. (Прачечн.).
Медвѣдевъ Алдръ Алдр. Швивая горка, зд. Яузск. больн. 922, 1038.
Медвѣдевъ Ал. Ант. Кам.-Колл. в., дмвл. 171.
— Ал. Ник. 9 Сокольническая, дмвл. 418.
— Андр. Ник. Курносовскій, дмвл. 219.
— Андр. Фед. Б. Андроніевская, дмвл. 8, 10, 373.
— Аф. Ив. Барашовскій, д. ц. Воскресенія. 1043.
— В. Генеральная, д. Лѣсникова. (Часы).
— Вас. Вас. сс. дкт. Камергерскій, д. Толмачева. 976, 1056, 1082.
— Вас. Ник. ка. Жеребцовскій, д. Стародубской. 546.
— Григ. Льв. пр. п. Курскій туп., д. Медвѣдева. 732.
— Дм. Ив. Дѣвичье поле, Ремесл. учил. 808.
— И. Дегтярный, д. Саломирскаго. (Обувь).
— И. И. Водоотводная, д. Привалова. (Колон.).
— Ив. Ив. Юшковъ, д. Александрова. 610.
— Ив. Прокоф. Ст. Огородный, дмвл. 295.
— Ив. Фом. Охотничій, дмвл. 306.
— Левъ Спир. дкт. Спиридоновская, с. д. 976.
— Леонт. Ефим. Черкасскій, д. Калязинск. мон.
— Матв. Фед. куп. Гусятниковъ, дмвл. 100.
— Матв. Фед. Ивановская, дмвл. 152.
— Мих. Ефим. Оружейный, д. Ганшина, 811.
— Мих. Никит. ка. Лефортово, Воен. фельдш. школа. 784.
— М. П. насл. Москворѣцкая наб., д. Медвѣдевыхъ (Чай).
— Михей Федот. Рыкуновъ, д. Назарова.
— Ник. Вад. крг. Вознесенская, д. Реккъ. 546.
— Ник. Ник. Водоотводная, дмвл. 61.
— Пав. Ил. Курскій туп., дмвл. 219.
— Парф. Ив. Парфеновскій, д. Булычевой.
— С. А. Б. Толстовскій, д. Худякова. (Желѣзо).
— Сем. Петр. Остоженка, дмвл. 140, 304.
— Т. С. Трехпрудный, д. Мануйловой. (Сапожникъ).
— Ф. П. Знаменскій, д. Шишкина. (Колон.). 650.
Медвѣдевы насл. Москворѣцкая набер., дмвл. 251.
Медвѣдкова Ан. Ив. фельдш. Каланчевская, д. Никол ж. д. 923.
Медвѣдковъ Ник. Мих. Никитскія вор., меб. ком. „Малороссія“. 582.
Медвѣдниковой Алдры Ксен. насл. Староконюшенный, дмвл. 3136.
Медвѣдниковъ Ив. Лоп. п.п.гр. Смоленскій, рын., д. Селезневой· 695.
Медвѣдскій Алдръ Ос. Долгоруковская, дмвл. 116.
— Ник. Мих. Плющиха, д. ц. Смоленской Б. М. (Желѣзо).
„Медвѣдь“ Ресторанъ. (Прусаковъ Ал. Пет.). Рождественка, д. Минист. Финан.
Медеръ Вл. Андр. гв. пор. Знаменка, Александр. воен. уч. 781.
Медико Фармацевтическое Попечит. Б. Казенный, дмвл. 163.
Медіановъ Ник. Серг. Перово, Москов. Каз. ж. д. 700.
Медковъ Мих. Афан. М. Лубянка, дмвл. 84, 228, 427,
Медлеръ Эм. Мор. Бахметьевская, дмвл. 24, 172, 222.
Медоксъ Алдрэ Ив. двор. М. Дмитровка, дмвл. 113.
Медынскій Леон. Як. Суворосская, дмвл. 442.
— Ник. Як. Девятая рота, дмвл. 106.
Медынцева Алдра Григ. Медынцевскій туп., дмвл. 240.
— Алдра Флор. Покровскій пл., дмвл. 338.
— Вѣр. Алдр. Красносельская, д. Урнусова. 879.
Медынцевъ Алдръ Ал. Дурновскій, дмвл. 128, 207.
— Ив. Ал. Медынцевскій туп., дмвл. 240.
— Ник. Вас. п.п.гр. Хохловскій, дмвл. 338, 493, 507.
— Пав. Ал. Медынцевскій туп., дмвл. 240.
Медякинъ Викт. Мих. дкт. Остоженка, д. Хмѣлевскаго. 976.
Международный торговый банкъ. Кузнецкій мостъ, дмвл. 215, 345.
Межевая канцелярія. Хохловскій, дмвл. 493.
Межевой институтъ Гороховская, дмвл. 90, 91.
Межениновъ Ник. Пав. ка. Самотека, Новопроектиров., д. Долгоносова· 544·
Межуева Алдра Мих. М. Александровск., дмвл. 4.
— Елиз. Пет. арт. Смоленскій рын., д. Бакастова. 1205.
Межуевъ Вас. Пет. Рождественка, д. Прусакова. (Колбасн.)
— Вас. Сем. 1 Безымянный, дмвл. 28.
— Дм. Вас. Каланчевская, д. Богомоловой. (Колбасн.).
Мезеновъ Арк. Ник. М. Никитская, д. ц. Георгія. 542.
Мезенцева Ан. Ив. Ивановская, дмвл. 152.
— Ек. Ал. арт. Богословскій, д. Кабанова. 1218.
— Ол. Валер. Солянка, Сир. Инст. Имп. Ник. I. 821.
Мезиновъ Арк. Ник. дант. М. Никитская, д. церк. св. Георгія· 928, 976, 1101, 1109.
Мезинъ Мих. Ник. Дачный, дмвл. 103.
Мей Альб. Генр. М. Дмитровка, д. Пустошкина.
— Альб. Ив. Богословскій, аренд. 36, 112.
— Вильг. Фед. Арбатъ, д. Грачева.
— Люц. Ав. Софійка, д. Джамгаровыкъ. (Шляпы).
Мейбаумъ Мар. Ник. Георгіевскій, д. Филиппова. 860.
Мейендорфъ Над. Алдр. бар. Поварская, дмвл. 270, 331, 386, 1040.
Мейенъ Влад. Фед. Патріарш. пруды, д. Бекманъ. 478.
Мейеркортъ Іог. Касп. Б. Успенскій, д. Абрикосова.
Мейеровичъ Мих. Иван. Арбатъ, домъ Патрикѣева.

Мейеръ Авг. Карл. Мясницкая, домъ Пѣгова.
— Альма Фед. Пречистенка, Алекс.-Мар. Инст. 819, 843.
— Анат. Фед. Даевъ, д. Паули. 1055.
— Арт. Богдан. Мясницкая, домъ Лѣтошнева.
— Вѣра Фед. 826.
— Георгъ Гектор. Бол. Дмитровка, д. Нейдгартъ.
— Густ. Адол. Петровка, д. Петровскаго монастыря. (Желѣзн. изд.).
— Густ. Христ. Щемиловскій, дмвл. 511.
— Екат. Ал. 2-й Маріинскій, домъ Сидѣльникова. 816.
— Ив. Як. куп. Хапиловская, дмвл. 489.
— Іог. Эдуард. Солянка, Сир. Инст. Имп. Ник. I. 821.
— Іог. Як. Хапиловская, д. Горховеръ. (Чугунн.).
— Карл. Авг. Кузнецк. мостъ, домъ Захарьина. (Резина).
— Конст. Алдр. Камергерскій, домъ Массъ. 1084.
— Конст. Карл. 2-й Маріинскій, с. д. 690.
— Пав. Конст. В. Кисловка, д. Азанчевскаго 769. 785, 839.
— Эд. Мор. Самот.-Садовая, д. Тишениновой.
— Эмил. Адол. Сельско Хоз. Инстит. 779.
— Эрн. Фед. Яузскій, бул., домъ Бари. 798, 834, 843.
Мейкельсъ Генри. дант. Леонтьевскій, д. Іорданъ. 1011.
Мейланъ Луиза Пречистенскій бул., д. Дреземейеръ.
Мейлахъ-Финъ Соф. Ил. дкт. Пречистенка, д. Баркова. 976.
Мейлисъ Пав. Ив. Ср Александровск. ул., дмвл. 4, 203.
Мейнаръ Татьяна. Петровка, домъ Обидиной.
Мейнгардъ Адольфъ Адол. Сущевская, д. № 18. 759.
— Георг. Алдр. нс. Бол. Знаменскій. д. Лукутина. 724.
Мейснеръ Краснопрудная, дмвл. 198.
— Алдр. Фелиц. Шереметевскій, домъ Шереметева. 599, 813.
— Ив. Фелиц архит. М. Дмитровка, д. ц. Рождества. 1195.
— Ол. Алдр. Гавриковъ, дмвл. 76.
— Ферд. Карл. Нов. Басманная, домъ Крестовоздвиженскаго.
Мейстеръ Юлій Леонтьевскій, д. Пѣговыхъ. (Портн.).
— Юлія Карл. Ивановская, дмвл. 151.
Мейцъ Ив. Як. Орл.-Давыдовск. пер., дмвл. 302.
Мейчикъ Наум. Марк. пр. п. Б. Бронная, д. Базыкина. 732, 976.
Мейштовичъ Викторъ Пол. плк. Климентовскій, д. Ерзина. 545.
Мекке Мар. Роберт. Лубянск. площ., д. Общ. „Россія". 843.
Мекковская-Фонъ биржевая артель, Бол. Царицынская, дмвл. 495.
Меккъ-Фонъ Алдр. Карл. ка. Обуховскій, соб. д. 770, 771, 1039, 1048, 1064, 1081, 1086, 1140, 1142.
Меккъ-фонъ Анна Георг. Обуховскій, дмвл. 291.
Меккъ-фонъ Анна Льв. Трубниковскій, дмвл. 475.
— Ник. Карл. нс. Новинскій бул., д. Князевой. 753, 770, 771, 1133.
Мекленбургъ Соф. Ав. М. Дмитровка, д. Максимова. (Моды).
Мелеантъ Гавр. Георг. плк. Покровка, д. Поповыхъ 543.
Мелеги Евг. Ив. Фурманный, домъ Комаръ. 924.
Меленковичъ Ол. Ник Воздвиженка, д. Росс. Страхов. О-ва, кв. 42.
Мелентьевъ Вл. Сем. инж. пут. сообщ. зд. Никол. ж. д. 756.
Мелетій іеромон. Калужск. вор., Донской мон. 622.
— іером. Крапивенскій, д. Константин. подв. 661.
Мелешкова Евфр. Тим. Проходной, дмвл. 356.
Меликенцевъ Никит. Ив. Петерб. шоссе, д. Габая. 776.
Меликовъ Сер. Матв. Маросейка, домъ Грачева.
Меликовъ-Бегляровъ Язасн. Лусорд. арх. Б. Харитоньевскій д. № 14. 1195.
Мелиссари Стеф. Ник. Филипповскій, дмвл. 485.
Мелихова П. П. Хива, д. Синицынъ. (Вышивальн.).
Мелихъ Хаспабовъ Вас. Ис. 1-й Минаевскій, д. Конюхова. 580.
Мелкихъ Серг. Михѣев. дкт. 1-й Ушаковскій, д. Шабардина. 766, 908, 976.
Меллеръ Влад. Эд. Курбатовскій, дмвл. 218.
— Юл. Алдр. За Тверск. заст. Дворцовый, соб. д. 1142.
Меллинъ гр. Люб. Дм. Бол. Бронная, д. Валовой. 887.
Мелодинскій Вл. Льв. Сандуновскій, д. д. Кемпэ. 565.
— Дм. Льв. гс. Каланчевская, д. Богомолова. 748.
Мельгуновъ Ал. Ник. нс. Тверской бул., д. Кирикова. 581.
— Мих. Вас. двор. Б. Голутвинскій, дмвл. 37.
— Сем. Вас. Донская, дмвл. 120, 370.
Мельковъ Ив. Марк. Шаболовка, д. Орлова. (Дрова).
Мельманъ Ник. Вас. Б. Серпуховская, д. Ревина. (Парикмах.).
Мельникова Ан. Вас. Косой, дмвл. 195.
— Ан. Петр. Новосельскій, дмвл. 286.
— Ан. Петр. Гусятниковъ, дмвл. 100.
— Ан. Петр. Донская, дмвл. 120.
— Ан. Петр. Дербеновск. наб. дмвл. 110.
— Ан. Петр. Жуковъ пр., дмвл. 136.
— Варв. Ак. Б. Никольскій, дмвл. 280.
— Ел. Гавр. Александровская, дмвл. 1, 85.
— Екат. Арх. Ирининская, дмвл. 159.
— Лид. Вас. 1 Мѣщанская, д. Ильина 828.
— М. А. масс. Чухинскій, д. Орловыхъ. 1031.
Мельниковъ Хапиловская, д. Ильина. 651. (Колон.).
— Арх. Алдр. Нероновскій, дмвл. 267, 315.
— Вас. Ник. ветер. Сущевская, д Минаева, 1034.
Мельниковъ Вас. Никанор. Б. Кондратьевскій, д. Жигардловичъ.
— Григ. Иван. Курская канава, дмвл. 219.
— П. А. Охотнорядская площ., д. Фирсановой. (Посуда).
— Ив. Алдр. Пятницкая, д. Голикова.
— И. М. Болотная набережн, д. Гор. Общ. Управл. (Дрова).
— Ив. Мих. ка. Екатерининская, д. Чижовой. 511.
— К. В. Долгоруковская, д. Курниковой. (Механ.).
— Конст. Ив. Тверская, д. Комиссарова.
— Мих. Ал. Криво-Рыбниковъ, дмвл. 210.
— Мих. Вас. Воронцовская, д. церкви Сорока Святыхъ. (Сѣно).
— Никита Фед. 3 Рогожская, дмвл. 58, 372.
— Ник. Фед. Курская канава, дмвл. 219.
— Сем. Вас. 1-й Ильинскій, д. Муравьева.
— С. З. М. Бронная, д. Романова. (Кондит.).
— Ф. Ладожская, д. Калинина. (Парикмахер.).
— Як. Ив. Земляная, дмвл. 141.
Мельницкая Варв. Алдр. ак. Долгій, д. Карамальди. 1022.
Мельницкій Серг. Алдр. пдплк. 2-й Кадетскій корп. 783, 795.
Мельницынъ Ал. Ник. М. Успенскій, д. Яковлева. (Колон.).
Мельхановъ Лук. Герас. Напрудный, дмвл. 264.
Мельхиседекъ іеродіак. Никольская, Греческій монаст. 624
Меменовъ Ив. Сем. Владимирка, дмвл. 58.
Мемнонова Мар. Сосип.. ак. Петровка, д. Обидиной. 1022
Мемноновъ Ник. Апол. ттс. Чудовъ, дмвл. 208, 503.
Меморская Евг. Ник. М. Гнѣздниковскій, дмвл. 85.
— Люб. Ник. Собачья пл., д. Александр. Общ. 1099.
Меморскій 1-й Алф. Ник. пр. пов. врем. Сергіев. посадъ, Сергіевская, д. Барановыхъ. 250, 732.
Меморскій 2-й Ал. Ник. пр. пов. Леонтьевскій, д. Гранатъ. 251, 732.
— Ал Ник. Срѣтенка, Большія Московск. мебл. комн. 754.
— М. Ив. дкт. 3-я Мѣщанская, д. Алексѣева. 976.
— Ник. Ник. кс. дкт. Арбатъ, д. О-ва Русск. Врачей, 913, 920, 977, 1036, 1046, 1137.
— Пав. Ник. нот. Тверская, д. Матейсенъ. 719.
Менабде Георг. Бежан. Леонтьевскій, д. Гранатъ.
Менделевичъ Морд. Зел. Пятницкая, д. Бони. (Портной).
Мендельсонъ Мар. Вас. Вокзальный, д. Спиридонова. 856.
— Ник. Мих. Милютинскій, д. Строит. Акц. О-ва. 839, 841, 900.
Менделѣева Мар. Алдр. Сухар. площ., д. гр. Шереметева. 921.
Менделѣевъ Дм. Ив. сс. дкт. Нащекинскій, д. Яковлевой. 539, 751, 977.

Менделѣевъ Ив. Пав. Кузнецкій мостъ. Т-во. Блокъ. 1142.
— Ник. Ник. ка. Мясницкія вор., д Телеграфн. 567.
Мендесъ Джул. Іосиф. арт. Чистые пруды, д. Гуськова. 1203.
Менджерицкій Мовша Элевъ Лубянскій пр., д. Стахѣева.
Мензбиръ Мих. Алдр. сс. Долгоруковск., зд. Университета. 768, 816, 1131.
— Юл. Вас. двор. Спиридоновская, дмвл. 430.
Менке Кар. Фрид. Юл. Бережки, д. Котрвой.
Менкель Фед. Мих. Н. Басманная, д. Щаповыхъ.
Менталь Вл. Дм. Фуркасовскій, д. Кононовой.
Менталь-Гайдуковъ Серг. Дм. гс С.-П.-Б., Фонтанка, 34. 921.
Менхинскій Пет. Іос. ттс. Ст. Мценскъ, М.-Курсмой ж. д. 696.
Менцингеръ Викт. Карл. Кузнецкій, д. Скворцова.
Меншикова Ан. Андр. Чешихинскій, дмвл. 121, 501.
Меншикова-Корейшъ Мар. Эд. св. кн. М. Дмитровка, с. д. 328, 1053, 1109.
Меншиковъ-Корейшъ Ив. Ник. ротм. свѣтл. кн. М. Дмитровка, с. д. 549, 557, 1146.
Меншиковъ Вас. Мих. Брестская, д. Андреянова. 1185.
Меньковъ Ив. Сем. Рождественка, мебл комн. Панихидина.
Меньшикова Мар. Ник. Нѣмецкая, д. Дамск. Попеч. (Прачн.).
Меньшева Мар. Ив. Золоторож. Нагор. туп., дмвл. 148.
Меньшовъ Алдр. Ник. Верхняя Прудовая, дмвл. 358.
— Алдр. Ник. Б. Конюшки, дмвл. 190, 610.
— Вас. Ал. нс. Петропавловская, д. ц. Петра и Павла 863.
— Евг. Тит. нс. дкт М. Дмитровка, д. Олсуфьевой. 766, 911, 977.
— Ег. Вас. куп. Стремянскій, дмвл. 215, 439, 481, 482.
— Ег. Вас. куп. 3 Сокольн, Лучев. прос., дмвл. 420.
— Е. П. 3 Красносельскій, дмвл. 204
— Евг. Тим. нс. М. Дмитровка, д. Олсуфьевой. 777.
— Мартьянъ Еф. Ст. Космодаміанск., д. Жукова.
— Пет. Павл. Б. Переяславльскій, дмвл. 316.
— Пет. Павл. Кулаковск. наб., дмвл. 217, 390, 1082, 1147.
— Ром. Зах. 1 Рогожская, дмвл. 371.
Меньщикова Евд. Еф. Дачный, дмвл. 103.
— Малан. Іос. ак. М. Ордынка, д. ц. Св Николая. 1022.
Меньщиковъ Вл. Ив. шт.кап. Олсуфьевскій, д. Пантелѣева. 556, 773.
— Ив. Ив. дкт. Б. Полянка, д. Полякова. 977.
— Мих. Ив. шт.кап. Спасскія казармы. 550.
— Ник. Ник. Покровка, д. Щеглова. 754.
Меранъ Луиза Алдр. Б. Дмитровка, д. Залѣсскаго и Чаплина. (Моды).
Мередихъ Конст. Влад. пор. Бол. Серпуховка, д. Титова. 557.
Мерейнесъ Маркъ Як. Тверская, д. Молчанова.
Меренковъ Ф. Е. Б. Серпуховская, д. Петрова. (Бахрома).
Мержиновъ Вал. Вал. Ходынка, Никол. каз. 558.
Мержинскій Фад. Влад. Остоженка, д. Медвѣдева. 718.
Мерзалисъ М. О. Моховая, д. № 10. 832.
Мерзлякова Матр. Пав. 4 Полевой, 340.
Мерилизъ Гай Вас. Страстной, бул. д. кн. Горчакова
Меринковъ Як. Евст. Кам.-Колл. в., дмвл. 176.
Мерказинъ Ал. Дм. плк. Уланскій, д. Пономарева. 544, 1044, 1061.
Меркель-Пироне Ан. Фед. арт. Богословскій, д. Серебрякова. 1205.
Мерковъ Бор. Ник. Верх. Прудовая, дмвл. 358.
— Сем. Ив. дкт. Тверск., д. Шаблыкина. 938, 977.
Меркулова Ксен. Сем. Остоженка, дмвл. 157, 304
— Над. Вас. Н. Алексѣевская, дмвл. 7.
— Наталія Мажоровскій, дмвл. 235.
Меркуловъ Лубянскій пр., д. Красковской. (Булоч.).
— Алдр. Прок. Новинскій, дмвл. 284.
— В. Г. Страстной б., д. Выс. Петр. монаст. (Парикм.).
— Вас. Коз. Остоженка, д. Меркуловой.
— В. Н. Домниковская, д. Малюшина. (Колбасн.).
— Дм. Ив. Хавская слоб., дмвл. 486.
— Н. Варшавское шос., д. Сахарова. (Сапож.).
— Ник. Ив. Краснохолмск. наб , дмвл. 203.
— Степ. Вас. Добрая Слободка, дмвл. 114, 239.
— С. Я. Уланскій, д. Куликовой. (Скорняжн.).
Меркуль Анна Дм. Пименовскій, дмвл. 328.
Мерленъ Лид. Адольф Солянка, Николаевскій институтъ. 821, 828.
Мерлинъ Леон. Всев. ттс. Настасьинскій, дмвл. 265.
Мерлю Альфр. Б. Чернышевскій, д. Катыкъ.
Мертенсъ Люи-Теод. Гирш. Харитоньевскій, д. Котова.
Мертуанъ Фед. Ал. Каланчевскій туп., дмвл. 165.
Мерхелевичъ Людм. Ив. Щипокъ, зд. пріюта. 1051.
Мерцаловъ Ник. Ив. кс. Садовая-Спасская, д. Журавлева. 769, 774.
Мерчанскій Дм. Вас. ген.-лейт. М. Дмитровка, д. Шиловской. 535, 1052, 1080, 1084.
Месаксуди Пет. Конст. п.пр.пов. Волхонка, меб. ком. „Княж. дворъ". 736.
Меснеръ Іос. Богд. ттс. Трубниковскій, д. Игнатьева. 566.
Метакса В. Я. дант. Николо-Песковскій, д. кн. Голицына. 1011.
— Спир. Вас. пр.пов. Б. Николо-Песковскій, д. кн. Голицына. 732, 772, 773.
Металлическій заводъ Кам.-Колл. валъ, дмвл. 174.
Металловъ Вас. Мих. свщ. Чернышевскій, д. Казанск. Собора. 617, 810, 811.
Метелицына Ан. Тим. Шаболовка, дмвл. 505.
Метелкина Екат. Ил. Лужниковскій, дмвл. 230.
Метельскій Зах. Аввак. дкт. Б. Харитоньевскій, д Борисова. 977.
Метижевскій Ив. Ант. М. Грузинская, дмвл. 97.
Метинъ Ал. Ив. 1 Ямская, дмвл. 519.
Метловъ Вас. Мих. ка. Трубниковскій д. Игнатьева. 709.
Метнеръ Алдр. Карл. Газетный, д. Толмачева. 811.
— Кар. Авг. Тверская, д. Духовской.
Ник. Карл. своб. худ. Чернышевскій, д. Духовского. 818.
Метрохинъ Мих. Вас. 1 Безымянный, дмвл. 28.
Метцгеръ Ник. Антон. Б. Харитоньевскій, д. Грибова.
— Пав. Анатол. Юшковъ д. Воробьева.
Метцлеръ Март. Эм. Каретная-Садовая, д. Егоровой. 841.
Метцль Л. и Э. торг. д. Мясницкая, д. Сытова. 1121, 1123, 1128.
— Людв. Мор. Мясницкая, д. Куманина. 814, 1036, 1080.
Мефодій іером. Кремль, Чудовъ монаст. 628.
Мефодьевъ Серг. Егор. Лѣсная, дмвл. 232.
Мецнеръ Пав. Бор. плк. Долгоруковская, зд. тюрьмы. 746.
Мецъ Фед. Фед. инж. плк. Ср. Спасскій, д. Эрлангеръ. 750, 759, 805.
Мечевъ Ал. Ал. свщ. Маросейка, д. ц. св. Николая. 653.
Мечеть Татарск. общ. Б. Татарская, дмвл. 449.
Мечникова Екат. Валер. Проектирован. д. Филиппова. 825.
Мечниковъ Тихвинскій, д. Авсюнина. 654. (Колоніальн.).
— Валер. Валер. пор. г. С.-Петербургъ. 559.
Мешканъ Карл. Ос. Неглинный пр., д. Волковой. (Колбасн.).
Мешцевъ И. М. Брестская, д. Васильева. (Сапожн).
Мешъ Отто Анд. Срѣтенскій б., д. Россія.
Мещерина Мар. Яков. Космодаміанскій пер., дмвл. 36, 61, 194, 292.
Мещериновъ Алдр. Ник. кск. Бригадирскій, д. Васильева. 707.
— Вас. Матв. пор. Кузнецкая, д. Молчанова. 557.
— Серг. Матв. Кам. Колл. в., д. Морозова. 755.
Мещеринъ Алдр. Вас. Пятницкая, дмвл. 366.
— Вас. Ив. нс. почт. ст. „Смердынь". 746.
— Ив. Евг. Б. Трубный, дмвл. 476.
— Мих. Вас. Пятницкая, дмвл. 366.
— Ник. Вас. п.п.гр. Пятницкая, соб. д. 366, 1141.
— Тим. Ив. Б. Троицкій, дмвл. 472.
— Як. Вас. Пятницкая, дмвл. 366.

Мещерская Мар. Алдр. кн. Шереметевскій, двмл. 269, 508.

— Ол. Вас. кн. М. Казенный, двмл. 163.

Мещерскій Алдр. Ив. и К⁰. т. д. Арбатъ, д. Чулкова. (Платье).

— Герм. Ив. дкт. Зубовскій б., д. Юдина. 977.

— кн. Ив. Вас. дсс. внѣ Москвы, 899, 1045.

— Ив. Ив. діакон. на ваканс. псалом. Бутырская с., д. цер. Рождест. Пр. Богор. 658.

— Мих. Ив. псал. Лазаревское клад., церкови. д. 663.

— Ник. Вас. кн. кск. Хлыновскій туп., д. Семенковича. 582.

— кн. Іос. Вас. нс. Софійка, церк. д. 575.

— Серг. Бор. кн. гв.плк. Салтыковскій, д. Чоколова. 577, 578

— Фед. Вас. кн. кс. Хохловскій, д. Межев. канц. 726.

Мещерякова Ел. Конст. акуш. Божедомскій, д. Стародубскаго. 926.

Мещеряковъ Ник. Тим. Антроповы ямы, д. Сѣдовыхъ.

— Серг. Ив. Новопроектированный, д. Смирнова. 693.

Мжедловъ Алдръ Зах. ка. Мясницкая, д. учил. Жив. и Ваянія. 813.

Мигалева Соф. Ив. Ямск. слоб., пер. № 12, двмл. 523.

Мигалевъ Пав. Петр. Кудр.-Садовая, д. Рогожина. (Лѣсн. дв.).

Мигачевъ Серг. Коз. Поварская, д. Самбулова. 1147.

Мигуновъ Ив. Ив. Арбатъ, д. церкви Св. Троицы. (Строит. мат.).

Мидетъ И. Л. ак. Вятская, д. Мануйлова. 1022.

Мизгеръ Ник. Діон. сс. г. Тверь. 745.

Мизери Жан. Филип. Бронная, д. Крылова 836.

Мизеровъ Ник. Кондр. Драчевка, д. Смирновыхъ. (Кожа).

— Серг. Павл. кск. 693.

Миквицъ Лид. Альфр. Семеновская, двмл. 395.

Микерина Ан. Авер. Серпуховское шоссе. двмл. 404, 410.

Микеринъ Ник. Карп. Даниловская слоб., д. Микериной.

Микини Викторія Яковл. Армянскій, двмл. 14, 103, 209.

— Викт. Карл. кап. Кривоколѣнный, соб. д. 545.

— Викт. Яковл. Новое шоссе, двмл. 285.

— Пет. Карл. архит. Б. Казенный, д. Агафонова. 1195.

Микиртумянцъ Алдръ, Софійка, д. цер. Св. Софіи.

Микишева Варв Влад. Б. Никитская, д. Федоровой. 1082.

Миклашевскій Ник. Андр. Тверская, д. Заводова. 1201.

— Ник. Ник. кап. Грибоѣдовскій, д. Антипова. 552.

— Ник. Степ. Прудовая задняя аллея, двмл. 358.

Микляевъ Вл. Петр. Остоженка, д. Куцаръ.

— Пет. Фил. Даевъ, двмл. 101.

Микошинъ Ег. Кирьяк. Кам.-Колл. в., аренд. 169.

Микулина Алдра Ник. 3-я Мѣщанская, д. Солдатенкова. 881.

Микулинъ Алдръ Алдр. кск. 699.

Микуличъ Раиса Ант. Софійск. наб., Мар. женск. учил. 821.

Микульскій Конст. Ник. кс. инж.-техн. 1-я Мѣщанск., д. Соболева. 757.

Микульшинъ Серг. Як. ка. Крестовск. заст., соб. д. 567.

Микучевскій Ник. Юл. пдплк. Спасскія казармы. 556.

Миладовскій Март. Дан. Петровка, д Михалкова. 696.

Миланова Алдра Мих. Песочный, двмл. 318.

— Елена Алдр. Ст. Басманная, д. Биркель. 856.

Милашевичъ Ал. Ник. Троицкая, д. Полетаева. 757.

Милеантъ Гавр. Георг. плк. Покровка, д. № 35. 759.

Милешинъ Григ. Матв. Б. Тверская-Ямская, цмвл. 44, 82, 452.

— Сем. Мат. Собачья пл., д. Романовскаго.

Милиньковъ Ал. Афон. Долгоруковская, д. Рыкова.

Милишниковъ Сем. Ос. Серпуховское шоссе, двмл. 404.

Миліоти Георг. Дм. п. пр. пов. Скатертный, д. Соловьева. 736.

— Конст. Ник. Тверской бул., д. Кириковой. 1050.

— Ник. Конст. п. п. пов. Брюсовскій, д. Ермакова и Ипатьевой. 736.

Миллершенъ Мих. Григ. Проектированный, двмл. 351.

Миллеръ Алдръ Вас. Скатертный, двмл. 409, 492.

— Алдръ Фед. кап. Б. Серпуховка, д. Кидинской. 554.

— Ал. Эд. 1178.

— В. и К⁰. Б. Лубянка, д. Страх. О-ва „Россія". (Краски).

— Викт. Оттон. дкт. Милютинскій, д. Россійскаго Страх. О-ва. 977.

— Вас Юр. Денежный, д. Салькова. 752.

— Влад. Вас. пор Сивцевъ Вражекъ, д. Киселева. 552.

— Всев. Фед. дсс. Армянскій, Лазар. Инстит. 712, 776, 816, 1126, 1130, 1186, 1188.

— Генр. Карл. М. Грузинская, двмл. 97.

— Евг. Викт. Армянскій, д. Лазар. Инст. 791, 841, 882.

— Евг. Людв. кс. Денисовскій, д. Войнова. 793, 829.

— Клем. Мар. Воротниковскій, двмл. 70.

— Конст. Ник. п. п. пов. Страстн. б., д. кн. Горчакова. 736.

— Мих. Серг. Донская слоб., двмл. 119, 612.

— Ник. Вас. ген.-м. Скатертный, двмл. 409, 492.

— Пет. Ник. нс. Мясницкая, зд. Почтамта. 569.

— Ром. Фед. арт. Чудовская, д. Ерохина. 552, 1206.

— Юл. Ферд. Семеновская, д. Николо-Угрѣшскаго монаст. (Москат.).

— Юл. Юл. Даниловская, д. Кречетовой. 1067.

Милова Лид. Ал. арт. Никитскія вор., меб. ком. „Ницца". 1223.

Милованова Андреевскій, двмл. 8.

— Ан. Петр. Житная, двмл. 136.

Милованова Мар. Зах. 4 Рогожская, двмл. 9, 373.

— Пелаг. Ив. Кам.-Кол. в., двмл. 15, 21, 77, 174, 396, 480.

— Тат. Никит. Ивановскій, двмл. 153.

Миловановъ Алдръ Пет. Житная, двмл. 136.

— Вас. Андр. Екатерининскій, д. Ключарева.

— Мих. Григ. архит. Воздвиженка, мебл. комн. „Петергофъ". 1195.

— Ник. Пав. Никольская, д. Алексѣева.

— Серг. Петр. Житная, двмл. 136.

Миловидова Алдра Ник. Ивановскій туп., двмл. 154.

Миловидова-Данилова Ан. Род. Б. Семеновская, двмл. 397.

Миловидовъ Ал. Ал. дант. Спасо-Песковскій, д. Чулкова. 1011.

— Арк. Ал. Чухинскій туп., двмл. 504, 612.

— Ив. Ив. свящ. Петербургское шоссе, д. Черкасской бог. 686, 866.

— Ил. Ив. ттс. Ирининскій, д. Турина. 572.

— Мих. Ал. ттс. дкт. Скарятинскій, двмл. 408, 409, 788, 977.

— Ник. Алдр. п. пр. пов. Арбатъ, д. 42. 736.

Миловскій Ник. Мих. свщ. Остоженка, д. ц. Воскресенія. 654, 805, 841.

Миловъ Дм. Ив. Б.-Серпуховская, д. Митрофанова. 583.

— Ник. Дм. Москворѣцкая, д. Проскуряковыхъ. (Посуда).

— Ник. Дм. Гагаринскій, двмл. 77.

— П. М. Симонов. слоб., двмл. 408.

— Серг. Ал. сс. Кисловка, д. Казенной Палаты. 700, 701, 865.

Милодовская Соф. Людв. Б. Чернышевскій, д. Духовского.

Милозеровъ Вас. Евдок. Мясная, двмл. 261.

Милорадовичъ Алдра Алдр. Поварская, двмл. 331.

— Леон. Алдр. ттс. Поварская, соб. д. 538.

Серг. Дм. крг. Мясницкая, Учил. Живоп. Ваян. и Зодч. 797, 813.

Милорадовъ Пет Игн. Лефорт. полиц. домъ. 589.

Милославина Анаст. Петр. Офицерскій, двмл. 306

— Дар. Петр. Тихвинскій туп., двмл. 460 461.

— Клав. Дм. Перуновскій, д. Алекс.-Маріин. пріюта. 1042.

Милославинъ Алдръ Дм. ка. ст. Крюково, Ник. ж. д. 567.

— Алдръ Дм. Фурманный, двмл. 486.

— Анф Вас. псал. Срѣтенскій туп., соб. д. 433, 654, 864, 872.

— Серг. Дм. архит. Тихвинская, соб. д. 242, 460, 1195.

— Серг. Ив. свщ. Знаменка, д. ц. св. Николая. 66, 651.

— Фил. Алдр. Протопоповскій, д. Пахомова. 840, 871, 874, 880.

— Хрис. Ив. Б. Кисловскій, двмл. 83, 180, 623.

Милославскій Фед. Ефим. Ершовъ, д. Богданова. (Шапки).

Милотова Е. И. М. Бронная, д. Гиршъ. (Моды).

Милотовъ Вас. Алдр. Никитскія вор., д. Гиршъ. 605.

Милошевичъ Ив. Ник. пор. М. Спасскій, д. Гимосъ. 559.

Милутиновъ Вл. Степ. нс. Внѣ Москвы. 746.

Милушинъ Ник. Вас. Маросейка, д. Расторгуева.

Мильгуновъ К. Ильинская, д. Шапошникова. (Сапожн.).

Мильковскій Пшедзим. Ив. дкт. Тверской бул., д. Романова. 766, 977.

Милькъ И. Э. торг. д. М. Дмитровка, д. Чуксина. (Оптикъ).

Милюковъ Макс. Ст. Бережки, д. Воронова 656. (Колон.).

— Ник. Рост. Курбатовскій, д. Демидова. 572.

— Пет. Павл. Офицерскій, дмвл. 306.

Милюковъ Юрій Алдр. пдпрч. Теплый, д. Фидлеръ и Гиппіусъ. 552.

Милютина Алдра Дм. арт. Воскресен. пр., д. Попова. 1203.

— Мар. Ал. Лялинъ, дмвл. 163, 234.

— Праск. Ник. ак. Фурманный, д. Комаръ. 1022.

Милютинъ Алдръ Алдр. арт. Салтыковскій, д. Эйбоженко. 1224.

— Евг. Ник. дкт. Н. Лѣсной, д. Ковригина. 931.

— Ник. Ал. М. Казенный, дмвл. 163.

— Серг. Ник. кс. Кисловка, д. Азанчевскаго. 705.

— Серг. Ник. Лялинъ, дмвл. 163, 234, 1178.

— Фед. Яковл. Краснохолмская наб., дмвл. 204.

Миляева Мар. Алдр. вд. сс. Б. Ширяевская, дмвл. 277, 509.

— Ник. насл. Б. Сухаревская площ., д. Сухаревскаго Домовладѣльческаго Т-ва. (Мануф.).

— Ол. Вас. Каретная-Садовая, домъ Маличъ.

Миляевъ Алдръ Ник. 1132.

— Дм. Андр. Б. Дорогомиловская, д. Тихомірова. (Колбасн.).

— Ю. Дорогомиловская, д. Тихомірова. (Масл.).

Минаева Покровская, домъ Овечкина. (Колон.). 657.

— Ан. Никт. Кузнецкая, д. Постниковой. (Колон.). 658.

— Екат. Ник. Каретный рядъ, д. Лаврова. (Булочн.).

— Ир. Ефим. Курская канава, дмвл. 219.

— М. А. Б. Кондратьевскій, д. Фарстова. (Прачечн.).

Минаевъ Ал Писцовая, дмвл. 328.

— Ал. Гр. Ащеуловъ, дмвл. 17, 230, 432.

— Вас. Як. куп. М. Спасская, дмвл. 428.

— Григ. Вас. куп. Тихвинская, дмвл. 171, 460.

— Гр. Гр. Ащеуловъ, дмвл. 17.

— Гр. Мин. Ирининская, дмвл. 159, 230, 289, 432.

— Гр. съ С-ми Б Сухар. площ., д. Кононовой. (Платье).

— Евл. Мин. Рождественка, д. Фадеева.

— Мин. Гр. Ащеуловъ, дмвл. 17.

— Миронъ Евлам. Татарская, д. Горячева.

— Мих. Григ. Срѣтенка, дмвл. 17, 230. 432.

— Серг. Тим. Сущевская, дмвл. 444.

— Тар. Мин. Рязанская, дмвл. 380.

Минаевы Ф. и В. Б. Сухаревс. площ., д. Калошина. (Платье).

Минаичева Дар. Сем. Котельническая, д. Шихова.

Минаичевъ Тим. Фед. Котельническая, д. Шихова.

Минакова Екат. Вас. Маріинскій, дмвл. 236.

— Люб. Ал. Б. Успенскій, дмвл. 480.

Минаковъ Ник. Андр. Покровск. бул., д. Практ. Акад. 799.

— Пет. Андр. дкт. Смоленскій бул., д. Копѣйкиной. 764, 977, 1130.

Минангуа (**Жюденъ** Арт. Ив.). Петровка д. Депре. (Модн. маст.).

Миндеръ Алдръ Фил. Бабушкинъ, дмвл. 18, 716.

— Арист. Арист. Покровскій пр., дмвл. 333, 338, 716.

— Викт. Арист. Покровка, дмвл. 333, 338.

— Ег. Фил. 1187.

— Над. Арист. Покровка, дмвл. 333.

— Пав. Филип. бирж. нот. Докучаевъ, д. Кулагина. 689, 711.

— Эд. Арист. Покровскій пр., дмвл. 333, 338.

Миндинъ М. и **Венгеровъ** Д. Мясницкая, д. Сытова. (Насосы).

Миндовскій Пет. Галакт. Охотный рядъ, гост. „Парижъ“. 1184

— и **Бакакинъ** Юшковъ, д. Купеч. О ва. (Мануф.).

Минековы Гавриковъ, д. Товар. Казан. ж. д. (Мука).

Минервинъ Бор. Серг. Самотека, д. Бирюкова. 872.

— Вас. Павл. кскр. Бол. Спасская, д. Рыхлецкая 572.

— Влад. Серг. Фалѣевскій, д. Бахрушиныхъ. 866.

— Дм. Мих. сс. Божедомскій, зданіе Духовн. Семин. 797, 843.

— Іоаннъ Мих. свщ. Воронья, д. цер. св. Сергія. 661.

— Клим. Ник. Духовн. Семинар. 797.

Минина Алдра Алдр. арт. Б. Николо-Песковскій, д. кн. Голицына. 1205.

— Варв. Ант. 2-я Мѣщанская, д. Григорьевыхъ. 1022.

Мининъ Алдр. Пет. сс. Сыромятники, соб. д. 804, 818, 825, 849.

— Ал. Пет. М.Трубный, д. Десницкой. 836.

— Андр. Вас. дкт. Калужская, зданіе 2-й Городской бол. 922, 977.

— Викт. Пет. сс. Земляной валъ, дмвл. 384, 760, 786, 1140.

— Мих. Пет. пр. п. Садовая, Земляной валъ, соб. д. 384, 603, 732.

— Ник. Пет. плк. Кадетская пл., 2-й корп. 782.

— Пет. Мих. Божедомскій, д. Духовн. Семинар. 797.

Министерство Двора и Удѣловъ Кам.-Колл. валъ, дмвл. 174.

— Финансовъ Рождественка, дмвл. 19, 209, 212, 246, 374, 392, 495. 496.

Миницкая Анаст. Ил. 817.

Минке Варв. Ант. ак. Трифоновскій, д. Семеновой. 1022.

Минорскій Влад. Мих. Кисловскій, д. Азанчевскаго. 602.

— Фед. Мих. кс. 1-я Мѣщанская, д. Перлова. 699.

Миноръ И. С. дант. Кузнецкій мостъ, д. кн. Голицына. 938, 1011.

— Лаз. Солом. сс. дкт. Лубянскій пр., д. Стахѣева. 764, 913, 922, 977, 1117.

Минофьевъ Вас. Кир. Гороховскій, д. Юрьевой. (Дрова).

Минстеръ Файнтоль Бор. Богоявленскій, д. Теплыхъ рядовъ. (Шелк. тов.).

Минутко Степ. Ант. Остоженка, дмвл. 305.

Минутъ Варв. Фед. Дѣвичье поле, Усач.-Чернявск. учил. 630.

— Пав. Ник шт.-к. Покровскій мостъ, д. Ермакова. 560.

— Эрн. Фед. Дубровки, Нов. Стр. дмвл. 126.

Минцъ Берка Менд. Б. Черкасскій, д. Хаджиконста. (Мануф.).

— Влад. Мих. дкт. Мамоновскій, д. Шаблыкиныхъ. 921, 977, 1115.

— Мендель Берк. Мал. Кадашевскій, дмвл. 161.

— Як. Алдр. Срѣтенскій бульваръ, д. „Россія“ кв. 25.

Миньковскій Вяч. Вяч. пор. Пятницкая, д. Лопатиной. 553.

Миняева Варв. Ал. Покровская, дмвл. 335.

— Мар. Алдр. Астраханскій, дмвл. 16.

Миняевъ Адр. Тим. Вадковскій, дмвл. 52.

— Ал. Ил. Проектированный, д. Город. Упр. 919.

— Арс. Мин. Сергіевскій, дмвл. 398.

— Гавр. Ал. Мал. Грузинская, дмвл. 97.

— Гр. Нѣмецкій рынокъ, дмвл. 290.

— Григ. Вас. 2-й Миняевскій пр., дмвл. 232, 242, 461.

— Ник. Ив. М. Грузинская, д. Балихина.

Мираковъ В. А. дкт. Садовая, домъ Румянцева. 977.

Мирзалисъ Мар. Оскар. 900.

Мирзаянцъ Мих. Серг. 1-й Волконскій, дмвл. 65.

Мирзоевъ Вас. Степ. Мал. Черкасскій, д. Каляз. мон (Бѣлье).

Миримановъ Гавр. Фом. шт.-к. М. Воен. учил. 555, 776, 781.

— Ив. Мих. Неглинный пр., д. Гонецкой. „Тюрби“.

— Мих. Фом. пор. Яковлевскій, домъ Мурановой. 555.

— З Степ. Фом. пор. Введенскій, д. Грибова. 555, 1110.

Миринова Мар. Вас. Щемиловскій, д. Рыкова. 1051.

Миркуловъ Вас. Пав. Сергіевскій, дмвл. 398.

Мировичъ З. С. 1148.

— Ив. Ник. Камеръ-Коллежскій, д. Александрова.

— Ник. Вас. сс. Погодинская, домъ Контр. Палаты. 691.

Миролюбова Ек. Сем. М. Дорогомиловская, д. Хухриковой. (Моды).

Миролюбовъ Ал. Дм. свщ. Лазаревск. клад. церк. домъ. 663.

— Ив. Ив. Кудринская пл., д. Курносовой. 899.

— Ник. Дм. Б. Троицкій, д. Барютиной. 1205.

— Ник. Ив. Георгіевскій, д. Филиппова. 899.

Миролюбовъ Сем. Дм. ка. Девятинскій, д. Князева. 747

Миролюбовы Насл. Б. Патріаршій, дмвл. 311.

Миронова Алдра Вас. Ст. шоссе, дмвл. 435.

— Анисья Вас. Никитская, д. Зотовыхъ.

— Екат. Мих. 4-й Серпуховской, дмвл. 141, 405.

— Екат. Як. Мансуровскій, д. Гарсоевой. 815.

— Ел. Банковскій, д. Мин. Финанс. (Ренск. погр.).

— Елиз. Мих. Ст. Басманная, дмвл. 23

— Зин. Фед. Красносельская, д. Поспѣлова. (Моды).

— К. М. Рогожская, с. д. 850.

— Мар. Глѣб. Воскресенскій пр., д. Срѣтенскаго 856.

— Мар. Григ. Поварская, Титовск. шк. 849.

— Мар. Фед. Б. Андроніевская, дмвл. 8, 10, 373.

— Пелаг. Гр. Кисельный туп., дмвл 180.

— Праск. Ив. масс. М. Мартыновскій. д. Вороновой. 1031.

— Соф. Ник. Б. Переяславскій, дмвл. 316.

Мироновичъ Ол. Вас. ак. 1-й Волхонскій, д. Морозовой. 1022.

— Пет. Никандр. Село Богородское д. Бахчеванова. 886.

Мироновъ Алдр. Георг. ка. Смоленскій бул., д. Мишке. 548.

— Алдр. Ив. фельдш. Госпитальная, д. Алексан. Общ. 1100.

— Алдр. Митр. Чистые пруды, д. Окр. Пут. Сообщ. 748.

— Ал. Макс. ка. Тверская, д. Фальцъ-Фейнъ. 763, 810, 1190.

— Ал. Як. Дегтярный, д. № 3.

— Вас. Вас. Сущевскій полиц. домъ. 591.

— Вас. Ив. Кузнецкая, д. Шерапова.

— Вас. Тим. Медынка, Медынцевъ туп., дмвл. 240.

— Д. А. Нов.-Васильевскій, д. Григорьева. (Портн.).

— Еф. Сем. Бол. Прѣсненская, дмвл. 30, 213, 360, 468.

— Ив. Вас. Петровка, д. Михалкова.

— Ив. Елпидиф. Мал. Дмитровка, д. Спасо-Влахернскаго мон.

— Ив. Фед. Семеновская, д. Николо-Угрѣшскаго мон.

— И. Ильинка, д. Шелапутина. (Бумага).

— И. Е. Александровская, д. Чугунова. (Сельди).

— Конст. Анан. Мал. Овчинниковскій, дмвл. 291, 292.

— Мих. Ив. Б. Тверская-Ямская, д. Осипова. (Колбас.).

— М. А. Бол. Серпуховская, д. Митрофанова. (Сапожн.).

— Мих. Егор. крг. Криво-Арбатскій, д. Трембовельской. 543.

— Мих. Конст. п. пр. пов. М. Овчинниковскій, соб. д. 736.

— Ник. Ал. Ладожская, д. Человѣк. Общ. (Булочн.).

— Ник. Ник. арт. Смоленскій рын., д. Бѣлоусова. 1221.

— Пав. Ег. Кисельный, д. Мироновыхъ.

Мироновъ Пет. Мих. Мал. Ольховскій, дмвл. 299

— Плат. Ал. Плющиха, д. Аплакеиной. (Бондар.).

— С. Ф. Кудринская, д. ц. Покрова. (Водопровод.).

— Тим. Егор. Стар. Слободка, дмвл. 434.

— Тим. Ефим. Огородная, дмвл. 6, 293.

— Фед. Кузм. Живаревъ. дмвл. 134.

— Фед. Мих. М. Андроніевская, дмвл. 10.

— Як Як. пр. п. Остоженка, д. цер. Воскресенія. 732.

Мироновы братья Бол. Черкасскій, д. Носова. (Мануф.).

Мирославлевъ Ал. Вас. кс. дкт. Сумниковъ, д. Сафатова. 587, 977.

Миротворцевъ Ник. Ив. пор. пов. 8-я Сокольничья, № 7. 560.

Мирошкинъ Вас. Мих. Гавриковъ, д. Шапиро. (Колбаса).

Мирошниченко Ек. Петр. Б. Алексѣевская, д. Розанова. 871.

Миртовъ Вас. Пет. кс. дкт. Обуховъ, д. Танѣевой. 546, 915, 977.

— Мих. Конст. свщ. Поварская, д. ц. Ржевск. Б. М. 658, 843, 875.

Мирчинкъ Франц. Мих. Долгоруковская, д. Червенко. 799, 828.

Миръ-Муминова Елиз. Алдр. акуш. 2-я Мѣщанская, домъ Полякова. 1022.

Мисаилъ іеродіак. Новоспасская площ., Покровск. ион. 625.

Мисевичъ Тадеуги Никод. дкт. Салтыковскій, д. Пупышевой. 977.

Мискинова Алдра Лаз. насл. Долгоруковская, дмвл. 117.

Миславскій Алдр. Мих. шт.-кап. Устинская наб. д. Халатова. 549.

— Конст. Андр. протоіер. Б. Полянка, д. Ефремова. 554, 685.

Миссіонерское Общество Неглин. пр., дмвл. 266.

Миссо Ник. Фемистокл. Зыковскій, д. Зайцевой. 550.

Миссюра Ол. Валент. Мал. Кисловка, д. Якунчикова. 856.

Мистрюкова Мар. Гр. Смоленскій р., д. Осипова.

Мисурева Анаст. Вас. Чудовская, дмвл. 149, 502.

— Тат. Вас. Зубовскій б., дмвл. 149.

Митагина-Болдырева Е. П. дант. Нѣмецкая, д. Михайлова. 1011.

Мительштедтъ Карл. Ив. Б. Садовая, дмвл. 382.

Митина Мар. Григ. Ямск. слоб. пер., № 12. дмвл. 523.

— Ол. Ст. Кривой, дмвл. 208.

Митинъ Петр. Федор. Н.-Краснопрудн., дмвл. 199.

— С. П. Каланчевская, д. Дубровина. (Извоз).

Миткевичъ Андр. Алдр. нс. дкт. Трубниковскій, д. Рождества. 931, 977,

— Ник. Ант. пдплк. Сивц.-Враж., д. Борщова. 544, 1149.

Миткевичъ-Далецкій Алдр. Ник. Подольскъ, Москов. губ. 579.

Митрейтеръ Алдр. Торвальд. архит. Милютинскій, домъ Строит. Акц. О-ва. 1182, 1195.

— Торвальдъ, Страстной бул., д. кн. Горчакова.

Митропольская Екат. Андр. Зубово, д. Пюльканенъ. 630.

Митропольскій Вас. Вас. діак. Маросейка, д. ц. Св. Николая, что въ Кленникахъ. 653

— Вас. Ст. свщ. Остоженка, дмвл. 305.

— Ив. Арс. дкт. 3-я Мѣщанская, д. Власова. 977.

— Ив. Ив. пор. Молочный п., д. Доллинскаго. 551.

— Ив. Фед. свящ. Долгоруковская, д. Ефимова.

— Іоаннъ Мих. свщ. Зарядье, домъ Вознесенск. монаст. 620.

— Ник. Аф. сс., дкт. Варсонофьевскій, д. Рябушинской. 764, 977.

— Ник. Фед. псалом Пятницкое клад. цер. д. 667.

— Сер. Мих. діак. Болвановская, домъ ц. Св. Николая, 651, 837, 1110.

Митрофанова Глаф. Ал. Смоленская, дмвл. 267, 329, 413, 446.

— Екат. Ник. Перуновскій, дмвл. 317, 461.

— Мар. Ив. Моисеевск. площ., домъ Карзинкиныхъ. (Пиво).

— Степ. Петр. Вятская, дмвл. 75.

Митрофановъ Ал. Пет. Н. Божедомка, д. Левкіевскаго.

— Ал. Пав. п. пр. пов. Неопалимовскій, соо. д. 736.

— Ал. Ѳом. Зацѣпа, д. Чернышева.

— Аф. Вас. п. п. гр. Антипьевскій п., соб. д. 901.

— Вас. Ал. шт.-кап. Нижне-Кисельный пер., д. Клинъ. 583.

— Вас. Кондр. Владимирка, дмвл. 58.

— Вас. Мих. Полуэктовскій, д. Тверского.

— Герас. Ал. Ср. Спасскій, домъ Нарышкина. (Ювелиръ).

— Гер. Пав. Нижегород. жел. дор. 9-й путь с. д. (Лѣсн.). 269.

— Дм. Ив. Бол. Серпуховская, дмвл. 402.

— Гер. Павл. 9 путь Ниж. жел. дор., дмвл. 269.

— Кир. Митр. М. Серпуховская, дмвл. 401, 403.

— Мих. Митр. Георгіевскій, дмвл. 81.

— М. С. Усачевъ, д. Абаева. (Колон.). 661.

— Мих. Як. Мясной, дмвл. 263.

— Ник. Митр. Кривой, д Бахрушина.

— Ник. Мих. Лѣсной, домъ Колобашкина.

— Ник. Фед. Петр.-Разумовск. пр., дмвл. 322, 756.

— Пав. Пав. п.п.гр. Неопалимовскій, с. д. 900, 1133.

— Петр. Юшковъ пер., д. Александрова. (Сукно).

— С. А. Пречистенскій бул., д. ц. Св. Духа. (Гастрон.).

— Сем. Сем. Смирновскій, домъ Орловыхъ. (Платье старое).

— Спир. Митр. Павловскій, дмвл. 307.

— Ст. Ал. Пречистенск. вор. д. цер. Сошеств. Св. Духа. 662.

— Фед. Митр. Донская, домъ Простакова. 898

— Як. Оружейный, д. Дементьева.

— Як. Ил. Звонарный, домъ Шугаевой.

— Як. Митр. Долгоруковская, домъ Никонова. (Москат. тор.).

— Як. Мих. Бол. Болвановскій, домъ Худяковой. (Воды мин.).

Митрофанъ помощн. Игум. Солянка, Сербское подв. 642.
— іеродіак. Петровка, Высокопетровск. мон. 621.
— іеромон. казн. Никольская, Заиконоспасск. монаст. 622.
Митряева Алдра Плат. Задн., Петровск. выс. дмвл. 137.
Миттельштедтъ и Матвѣевъ Герм. Юл. и Пет. Ал. Торг. Домъ. Милютинскій, д. Арбатской. (Водоснабженіе артез.).
Митькова Евг. Ник. Кривоарбатскій, д. Борисова. 1133.
Митьковъ Ник. Ив. Тверская, д. Матейсенъ. 1133.
Митюковъ Пет. Ант. Б. Полянка, дмвл. 343.
Митюшина Алдра Ив. Ср. Прѣсня, д. Митюшина.
— Ан. Фед. Б. Переславскій, дмвл. 317.
— Варв. Серг. Страстной бул., д. кн. Горчакова.
— Вѣра Алдр. Садов.-Спасская, д. Давыдова. 834.
— Вѣра Вас. Б. Прѣсня, д. Разумова. 856.
— Вѣра Ив. Кам. Колл. в., дмвл. 175
— Елиз. Алдр. пов.б. Красносельскій туп., д. Алексѣевск. мон. 1022.
— Мар. Вас. Красносельск., д. Работкина. 868.
Митюшинъ Алдр. Алдр. Фурманный, д. Чиконорова.
— Алдр. Ник. Костомаровскій, дмвл. 195.
— Андр. Пав. Солянка, д. Бабурина.
— Ег. Ст. Ср. Прѣсненская, дмвл. 361.
— Ив. Венед. Дубровки Нов. Стр. дмвл. 127.
— М. И. Б. Андроніевская, д. Волкова. (Колон.). 662.
— Серг. Егор. Ср. Прѣсня, д. Митюшина.
— Серг. Степ. Косой, д. Буше.
— Троф. Вук. 2 Мѣщанская, д. ц. св. Троицы. 791.
Митяевъ Серг. Еф. Ср. Кадашевскій, д. ц. Воскресенія.
— Як. Филип. Дегтярный, д. Ясиныхъ.
Михайлова А. Б. Полянка, д. Григорьевой. (Кузнеч.).
— Агаф. Вас. Ямск. слоб. пер., № 8. дмвл. 522.
— Агрип. Мих. фельдш-ца Б. Царицынская, клиники. 768.
— Алдра Мих. ак. Пименовская, д. Лапшина. 1022.
— Анаст. Кам. Колл. в. дмвл. 173.
— Анаст. Петр. Лялинъ, дмвл. 234.
— Ан. Вас. М. Дворянская, дмвл. 105.
— Анна Ив. Полянка, д. Гаврилова. 835.
— Ан. Мих. Черногряз.-Садовая, д. Четверикова. (Желѣзо).
— Ан. Мих. Срл. Давыдовск., дмвл. 303.
— Ан. Мих. Набилковскій, дмвл. 263.
— В. А. Семеновская, д. Столярова. (Чулкн вяз.).
— Варв. Ефр. Софійская наб., Кокоревское подв. 813.
Михайлова Дар. Мих. Мерзляковскій, дмвл. 241, 409.
— Е. А. ак. Арбатъ, д. Базыкина. 1022.
— Евг. Ив. ак. Петровка, д. Насл. Кабанова. 1022, 1031.
— Евг. Ник. Соболевъ, дмвл. 414, 442
— Евг. Як. Заборный, дмвл. 136.
— Евд Як. Б. Харитоньевскій, д. Трудолюбія. 1112.
— Ек. Пет. Аптекарскій, дмвл. 11.
— Ек. Прох. Б. Дворянская, дмвл. 104.
— Ел. Ант. дкг. Арбатъ, д. Базыкиныхъ. 920, 977, 1148.
— Ел. Ник. Алексѣевская, д. Фурсова. 1047.
— Елена Сем. Тверская, д. Смирнова.
— Елиз. Алдр. арт. Спиридоновка, д. Армянскихъ. 1203.
— Елиз. Мих. врачъ. 850.
— И. Красносельская, д. Павлова. (Мануфак.).
— Кап. Ник. Соболевъ, дмвл. 414, 442.
— Клавд. Ник. Б. Строченовъ, дмвл. 440.
— Ксен. Ант. Огородная, дмвл. 293.
— Ксен. Евс. Красносельскій, дмвл. 203, 317.
— Лид. Ник Соболевъ, дмвл. 414.
— Лид. Серг. Соболевъ, дмвл. 442.
— Мар. Алдр. Глухой, дмвл. 84.
— Мар. Ал. Юшковъ, д. кн. Голицына. (Мануф.).
— Мар. Ал Пустая, дмвл. 364.
— Мар. Арх. 1 Мѣщанская, д. Журавлева.
— Мар. Мих. Скатертный, дмвл. 241, 409.
— М. Н. пов. б. М. Дворянская д. Михайлова. 1022.
— Мар. Пет. близъ Курскаго вокзала, меб. комн. „Молдавія“.
— Мар. Як. ак. Домниковская, д. Малюшина. 1022.
— Матр. Мих. Н. Васильевскій, дмвл. 55.
— Матр. Петр. Б. Андроніевская, д. Бусурина. (Желѣзо).
— Над. Вас. близъ Курскаго вокзала, мебл. ком. „Молдавія“.
— Над. Мих. Эльдорадовскій туп., дмвл. 514.
— Нат. Ал. Пильниковъ, дмвл. 326.
— Ол. Мих. Костомаровскій, дмвл. 196.
— Пелаг. Ив. Грохольскій, дмвл. 93.
— Пел. Мих. Лазаревскій пр., дмвл. 223.
— Праск. Ак. 1 Арбатецкій, дмвл. 11.
— Праск. Григ. фельдш-ца Б. Царицынская. зд. Клиникъ. 910.
— Соф. Дм. Б. Левшинскій, д. Загоскиныхъ. 848.
— Тат. Фед. Соломенной стор. пр., дмвл. 422.
— Юл. Ив. Староконюшенный, соб. д. 1052.
— Юл. Мих. Б. Левшинскій, дмвл. 224, 241.
— Юл. Серг. Долгоруковская, дмвл. 117.
Михайлова-Плевинская М. С. Зубовскій бул., д. Шевлягиной. 907. (Музык. шк.).
Михайловой Агр. Ник. насл. Драчевка, дмвл. 124.
— Над. Мих. насл. 3 Эльдорадовскій, дмвл. 513.
Михайловская Анаст. Фед. Солянка, Сир. Инст. Имп. Ник. I. 822.
Михайловскій Алдръ Алдр. арт. Воздвиженка, меб. ком. Дудышкиной. 1204.
— Алдръ Григ. Бутырская, д. Семеновой, кв. № 7 601.
— Алдръ Мат. Срѣтенскій бул., д. „Россія“, кв. 131.
— Вас. Григ. М. Якиманка, д. Коробковой. 601, 1135.
— Викт. Мих. дсс. Разгуляй, 2 гимн. 763, 785, 789, 832, 1130.
— Вл. Алдр. псал. Козицкій, церк. д. 661.
— Вл. Алдр. нс. Неглинный пр., Театр. учил. 812.
— Вяч. Юліан. ка. Ново-Проектированный, д. Васильева. 709.
— Ил. Вас. Вятскій, дмвл. 76.
— Иліод. Вас. архит. Богородицкая, соб. д. 34, 1195.
— Ник. Ив. фельдш. Б. Царицынская, зд. Клиникъ. 910.
— Ник. Мих. свщ. Дорогомиловская сл., д. цер. Богоявленія. 630, 878.
— Пав. Мих. пр. п. Хлѣбный, д. Доброва. 732.
— Пет. Дм. діак. Петербургское шос., д. Новикова. 633.
Михайловъ А. Брестская, д. Новикова. (Шорн.)
— Алдръ Алдр. п.п.гр. 580.
— Алдръ Алдр. Скатертный, дмвл. 240, 409, 437.
— Алдръ Алдр. Маросѣйка, д. Хвощинскаго. (Мануф.).
— Алдръ Матв. шт -к. Долгоруковская, д. Фидлеръ. 547, 785.
— Алдръ Петр. архит. Чудовской, дмвл. 503, 1195.
— Ал. Антон. п ц.п.гр. Калужская, зд. Мѣщан. учил 815.
— Ал. Мак. Троицкая, д. Фалькевицъ. 570.
— Ал. Матв. Аптекарскій, соб. д. 610.
— Ал. Мих. Никольскій, дмвл. 279.
— Ал. Мих. Б. Кондрашевскій, дмвл. 189.
— Ал. Мих. Дачный, дмвл. 103.
— Ал. Мих. 1 Знаменскій, дмвл. 145.
— Ал. Мих. Грузины, Сѣнная пл., д. Калинина. 1044.
— Ал. Мих. куп. Б. Дмитровка. соб. д. 112, 215, 391, 590, 608, 683, 814, 1085.
— Ал. Ник. п.гр. Никольская, Синод. Типогр. 615.
— Ал. Павл. кск. Стрѣлецкій, д. Журавлева. 693.
— Ал. Фед. Машковъ. д. Сташева. 1184
— Ал. Феокт. М. Златоустинскій, дмвл. 142.
— Андр. Фед. дкт. Коммиссаріатская, наб. д Линдбергъ. 977.
— В. Черногряз.-Садовая, д. Чуева, (Обувь).
— Вас. Вас. Смоленскій бул., д. Лоевской. 609, 1062.
— Вас. Вас. Никольская, д. гр. Шереметева. (Сукно)
— Вас. Ив. Грохольскій, дмвл. 93.
— В. М. дкт. мед. Еропкинскій, д. Ерофеева. 758.
— Вас. Мих. Земляной валъ, д. Селивановскаго. (Трактиръ).

Михайловъ Вас. Мих. Арбатъ, д. Базыкииа. (Часы).
— Вас. Мих. Покровская, д. Помеловой. (Иконы).
— Вас. Мих. 2-й Гончарный, дмвл. 89.
— Вас. Мих. Гороховскій, дмвл. 91. 707.
— Вас. Мих. Садовая, д. Селивановскаго.
— Вас. Мих. Б. Переяславскій, дмвл. 316.
— Вас. Мих. Введенскій, дмвл. 56.
— Вас. Мих. Еремѣевскій, дмвл. 132.
— Вас. Мих. Лялинъ, дмвл. 234.
— Вас. Мих. Токмаковъ, дмвл. 466.
— Вас. Ник. Налѣсный, д. Шишелова. 597.
— Вас. Петр. Кузнечный, соб. д. 217, 612.
— Викт. Дм. Швивая горка, д. Голубевой. 663. (Колон.).
— Викт. Дм. Больш. Никитская, д. Штурмъ.
— Викт. Дм. Б. Дорогомиловская, д. Ушакова. (Масло гарн.).
— Викт. Мих. Б. Грузинская, д. Поваляевой. (Живоп.).
— Викт. Мих. дкт. Крестовоздвиженскій, д. Бутурлиной. 977.
— Вл. Вл. псал. Софійская наб., зд. Маріанск. учил. 674, 821.
— В. Е. Арбатъ, д. цер. св. Николая Явленнаго. (Фрукты).
— Влад. Мих. Ирининская, св. д. 159, 837.
— Влад. Ник. Сумниковъ, дмвл.; 414, 442.
— Вл. Петр. сс. Зубовскій бул., д. Шевлягиной. 773, 799.
— Влад. Фед. кск. 709.
— Гавр. Мих. Волхонка, д. кн. Хилковой. (Корзины).
— Гавр. Мих. нс. Кадетская пл., 2-й корпусъ. 783.
— Георг. Ив. Воротниковскій, д. Домовлад. о-ва. 538.
— Григ. Сем. Дoff. Дoбрoслoбoдскій, д. Фоминой. 1044.
— Григ. Феокт. М. Златоуст., дмвл. 142.
— Дм. Вас. 2-я Мѣщанская, дмвл. 257.
— Дм. Вас. М. Сухаревская пл., д. Серебряковыхъ-Копѣйкиныхъ. (Мука).
— Дм. Мих. Никольскій туп., дмвл. 281.
— Дм. Мих. Долгоруковская, д. Гаевской.
— Дм. Мих. Нов. Проектированный, дмвл. 353.
— Дм. Никит. п. пр. пов. Б. Прѣсня, д. Купчинской. 736.
— Е. М. 2-я Рогожская, д. Чугуновой. (Экипаж.).
— Евг. Матв. кс. Хлыновскій туп., д. Берендѣева. 760, 1037.
— Еф. Мих. Волковъ, дмвл. 65.
— Еф. Мих. Георгіевскій, дмвл. 81, 245, 394.
— Зах. Мих. Владимирская, дмвл. 59, 182.
— Ив. Ал. нс. 3-я Мѣщанская, д. Ст.-Екатерин. больн. 921, 977.
— Ив. Ант. ка. Благовѣщенская, д. Коммиссар. учил. 803.

Михайловъ И. В. Сѣнная площ., д. Зотовыхъ. (Булочн.).
— Ив. Вас. врачъ. Брюсовскій, д. Ермакова. 938.
— Ив. Вас. дкт. Брюсовскій, д. Ермакова. 977, 1082, 1114.
— Ив. Ив. Тихвинскій, д. Коновалова. 865.
— И. М. Б. Прѣсненская, д. Веригина. (Колбасн.).
— Ив. Мих. Владимиро-Долгоруковская, св. д. (Мясо).
— Ив. Мих. Тишинская пл., д. Пыховыхъ.
— Ив. Мих. Божениновская, дмвл. 38.
— Ив. Мих. Николо-Ямская, д. Полозова. 754.
— Ив. Мих. С.-Петербург. слободка, д. Мезина. 752.
Ив. Мих. Тишинск. площ. дмвл. 462
— Ив. Мих. Леонтьевскій, д. Халатова.
— Ив. Мих. Екатерининская, дмвл. 130.
— Ив. Мих. Больничный, дмвл. 42.
— Ив. Мих. Влад.-Долгоруковская, дмвл. 59.
— Ив. Мих. Глазовскій, аренд. 82.
— Ив. Мих. Зыковскій, дмвл. 149, 150, 151, 513.
— Ив. Петр. Чудовской, дмвл. 503.
— Ив. Плат. ка. Зубовскій бул., д. Мяшке. 542.
— Ив. Харл. кск. Солянка, зд. Воспитат. дома. 540, 543.
— Ил. Макс. Трифоновскій, д. Филатова. (Драпир.).
— Іос. Ильичъ Тверская, д. Спиридонова.
— Кап. Сап. Б. туп. Ольховскій, дмвл. 299.
— Конст. Ал. Грохольскій, д. Ушакова. 852.
— Конст. Анемп. ттс. М. Афанасьевск., д. Орлова. 822.
— Конст. Вас. нс. Село Всѣхсвятское. 829.
— Конст. Вас. нс Тверская заст., д. Бабушкина. 793.
— Конст. Ник. Соболевъ, дмвл. 414, 442.
— М. Чухинскій, д. Пыховыхъ. (Колоніал.). 669.
— Макс. Григ. Зацѣпа, дмвл. 138, 139, 186.
— Макс. Дм. Руновск. наб., дмвл. 378.,
— Макс. Мих. Тихвинская, д. Руднева. (Молоко)
— М. М. Воскресенскій пр., д. Донского. (Сапожн.).
— Морей Мих. Дубровки, Нов. стр., дмвл. 126.
— Маркъ, Безымянный, дмвл. 28.
— Матв. Мор. М. Александровская, дмвл. 4.
— Митр. Фед. 6 Сокол. Лучев. прос. дмвл. 420.
— Митр. Фед. Вознесенская, дмвл. 63, 290.
— Митр. Фед. Лужниковская, соб. д. 178, 194, 196, 229, 230, 449, 705, 813, 1065, 1191.
— Мих. Вас. Солянка, д. Храпунова Нов.
— Мих. Вас. Зацѣпа, д. Морозова.
— Мих. Георг. пдпрч. инж. Мясницкая, д. № 20. 547.
— Мих. Дм. Новопроектированная, соб. д. 852.

Михайловъ Мих. Мих. Зацѣпа, дмвл. 138.
— Мих. Мих. Б. Дмитровка. д. Мозгина (Костюмерная).
— Мих. Мих. Брестская, д. Русова. (Живоп.).
— Мих. Мих. Б. Сухаревская площ., д. гр. Шереметева.
— Мих. Павл. кап. 1 Крутицкая, д. Жегиной. 545.
— Мих. Фед шт.-кап. Покровскія казармы. 555.
— Ник. Алдр. сс. Сергіевъ-Посадъ, 745.
— Ник. Ал. п.п.гр. Салтыковскій, соб. д. 625, 1137.
— Ник. Вас. Медовый, дмвл. 240.
— Ник. Дм. кс. инж. п. с. ст. Москва, М.-Каз. ж. д. 753.
— Ник. Ив. Б. Прѣсня, д. Гущина. 548.
— Ник. Кап. Б. Ольховскій туп., дмвл. 299.
— Ник. Макс. Н. Божедомка. зд. Маріинской бол. 918, 977.
— Ник. Мих. ттс. Красныя вор., д. Соловьева. 802.
— Ник. Мих. Садовая, д. Брассъ.
— Ник. Ник. Соболевъ, дмвл. 414, 442.
— Ник. Ник. дкт. Калошинъ, д. Борщева. 978.
— Ник. Фед. Вознесенская, дмвл. 63, 178, 290.
— Ник. Фед. дкт. Староконюшенный, соб д. 436, 580, 978, 1050, 1052, 1115.
— О. П. Ст. Козьмодеміанскій, д. Ложкина. (Модн. маст.).
— П. Спасопесковскій, д. Страховой. (Драпир.).
— П. Лоскутный туп., д. Прибыловой. (Желѣзо).
— Пав. Афан. Кожевническій вражекъ, д. Шварева.
— Пав. Афан. Бутырская, д. Виноградовой. (Посуда).
— П. И. Симоновск. слоб., дмвл. 408.
— Пав. Мих. Николо-Ямская, д. Прохорова, (Колон.).
— Пав. Мих. нс. 1-й Мѣщанская, д. Лебедева. 814,
— Пав. Федос. Тріумфальн. вор., д. Егорова.
— Пет. Андр. нч. Хива, д. Васильева. 568.
— Пет. Вас. Дачный, дмвл. 103.
— Пет. Егор. Никольская, д. Губерн. Правл. (Сукно).
— Пет. Ив. Гороховская, д. Соболевой. (Цвѣты).
— Пет. Мат. Б. Тверская-Ямская, д, Кузнецова. (Посуда).
— Пет. Мих. Спасская-Садовая, д, Виноградовой. (Часы)
— Пет. Мих. Нов.-Проектированный, дмвл. 353.
— Пет. Мих. Богородицкая, дмвл. 34.
— Пет. Мих. Цвѣтной бул., д. Саламонскаго.
— Пет. Мих Сергіевскій, дмвл 398.
— Пет. Мих. Переяславская, дмвл. 314.
— Пет. Никиф. плк. 3-я Мѣщанская, д. Рождеств. мон. 546.
— Пет. Пет. дкт. 1-я Мѣщанская, д. Видоновыхъ. 932, 978.

Михайловъ Род. Мих. пдполк. Калужская, Александринскій дворецъ. 536.

— Род Мих. Казанская, д. Дубровина. 759.

— Серг. Георг. пор. Покровская, д. Яковлевой. 560, 1108.

— Серг. Ив. дкт. Пятницкая, д. Зайцева. 928. 1101.

— Сер. Кап. Б. Ольховскій туп., дмвл. 299.

— Серг. Ник. Соболевъ. дмвл. 414, 442.

— Степ. Мих. Расторгуевскій. дмвл. 83, 369.

— Степ. Пет. кап. 554.

— Тар. Мих. 3-я Мѣщанская, д. Гурьевой. (Сапожн.).

— Тим. Мих. 6-й Знаменскій, д. Знам. мон. (Чулки).

— Фед. Іос. зд. Никол. ж. д. 756.

— Ф. М. Петровскій бул., д. Гурьевой. (Портн.).

— Фед. Мих. Дубровки, Нов. Стр. дмвл. 127.

— Фед. Мих. дант. Столешниковъ, д. Титова. 931, 1011.

— Фед. Мих. 1-я Мѣщанская, д. Израиловичъ. (Шляпы).

— Фед. Мих. Скотопрогонная, дмвл. 410.

— Фед. Мих. Пр. къ Даниловскому кладб., дмвл. 357.

— Фил. Мих. Б. Патріаршій, дмвл. 311.

— Ф. и С торг. д. Н. Марковъ, дмвл. 152. 236.

Михалева Ан. Ив. Площ. Даниловск. рынка, дмвл. 101.

Михалевичъ Ник. Бор. Г. Ярославль. 695.

Михалевскій Ал. Дмит. Б. Семеновская, дмвл. 396.

— Ив. Елиз. Аптекарскій, д. Михайловой. 774, 783, 838.

Михалевъ В. А. Каретная-Садовая, д. Ланге. (Сапожн.).

Михалинъ Хухриковскій пр., дмвл. 494.

Михалковъ Андр. Влад. Знаменка, дмвл. 143.

— Вл. Серг. дсс. Петровка, дмвл. 216, 320.

— Серг. Вл. дсс. Волхонка, дмвл. 66, 699.

Михаловскій Ник. Андр. п. пр. пов. Волхонка, д. кн. Друцкой. (Меб. комн.). 736.

Михальскій Викт. Викент. провиз. 710.

Михалякъ Стан. Андр. М. Бронная, дмвл. 47, 183.

Михеева Петр. Ѳил. насл. Тихвинская, дмвл 461.

Михеевъ Медынцев. туп., дмвл. 240.

— Вас. Андр. Усачевъ, дмвл. 479.

— Гавр. Степ. Башиловская, дмвл. 26.

Михей іеромон. Калужск. вор., Донской монаст. 622.

Михель Андр. Вас. 1102.

Михельсонъ Вл. Алдр. сс. Сельско-Хозяйств. Инст. 778.

— Вл. Кар. Б. Лубянка, д. Домовлад. Т-ва.

— Вл. Ник. Вокз. М.-Брестск. ж. д. 752.

— Дитр. Адольф. Маросейка, д. Еремѣева.

— Елиз. Моис. Камергерскій, д. Стахѣева. (Плат. гот.).

Михельсонъ Лев. Алдр. Н. Басманная, д. Горбовой. 868.

— Над. Мих. Н. Басманная, д. Горбовыхъ. 22, 885, 886, 1042.

— Ол. Ник. Плетешковскій, дмвл. 329.

— Роб. Франц ка. Воронцово поле, церк. д. 575.

— Фед. Мих. Срѣтенскій бул., д. „Россія", кв. 93.

Михинъ Аполлинар. Ив. Тверская, д. Молчанова.

— Ген. Ив. п.п.гр. Самотечн.-Садовая, дмвл. 386.

— Ив. Ив. М. Ржевскій, дмвл. 369, 409.

— Ив. Петр. Тверск. полиц. домъ. 589.

— Мих. Петр. ка. Плющиха, д. Труфановой. 711.

— Ник. Вас. сс. 2-я Тверская-Ямская, д. Какорина. 717.

— Фед. Устин. Налѣзный, д. Костолындина. (Мясо).

Михлина Цир. Фойн. Б. Тверск.-Ямск., д. Рахманова. (Плат. гот.).

Михнева Сераф. Генн. Полуектовъ, дмвл. 115, 341.

Михневичъ Пет. Евг. пдпр. Матросская, Саперн. каз. 560.

Михно Серг. Серг. пор. Матросская, 17-й Саперн. батал. 561.

Михновскій Конст. Павл. пр. пов. Сыромятники, д. Полисадовой. 732, 772.

Михновъ Пав. Дмитр. гс. Долгоруковская, д. Дрейземейеръ. 585.

Михѣева Нат. Серг. Семеновская, д. Юдиной. (Тракт.).

— Сераф. Вас. Б. Тихоновская, дмвл. 462, 509.

— Юл. Алдр. Б. Молчановка, д. Су-Соколова. (Ренск. погр.).

Михѣевъ Алдръ Алдр. гс. Мясницкая, Почтамтъ. 572.

— Алдръ Дм. Молчановка, д. Чижова.

— Ал. Огороды, дмвл. 295.

— Вас. Парам. Сокольническое шоссе, д. Суслова. (Дрова).

— Ив. Куз. Б. Прѣсненская, дмвл. 360.

— Ив. Ром. Б. Татарская, д. Лебедевой.

— Никита Ив. куп. М. Успенскій, дмвл. 481.

— Никита Ив. Армянскій, д. Грачевыхъ. (Мебл. комн. „Невскія".)

— Ник. Алдр. Мясницкая, Почтамтъ. 569.

— П. Д. Масляный, д. Базыкина. (Шерсть).

— Пет. Фил. Кам.-Колл. валъ, дмвл. 172.

— Як. Андр. Проточный, дмвл. 356.

Мицкевичъ Влад. Ром. ка. Н. Лѣсной, д. Колобашкина. 545.

— Клавд. Ант. Налѣсный, д. Алексѣева. 879.

— Мих. Сем. Пименовскій, д. Меркуль. (Печн. изд.).

Мицкіевичъ дант. Шереметевскій, д. гр Шереметева. 1011.

Мичина Анаст. Арт. Б. Знаменскій, д. Знам. монаст. (Чулки).

Мичинеръ Викт. Ив. дкт. Тверской бул., д. Яголковскаго. 978.

— Ел. Алдр. Тверской бул., д. Яголковскаго.

Мичуринъ Мих. Тит. Арбатъ, д. Бромлей. 696.

— Фил. Мих. кс. Пречистенскій бул., д. Павлова. 700, 701.

Мишандинъ Мак. Евст Ср. Александровская, дмвл. 4.

Мишарева Матр. Ник. Борисоглѣбскій, д. Александр. пр. 1113.

Мишаревъ Ер. Никандр. Ходынка, Никол. каз. 558.

Мишенковъ Ив. Мир. Мясницкая, зд. Почтамта. 569.

Мишина Варв. Вас. масс. Б. Кисловскій, меб. ком. Колокольцевой. 1031.

Мишинъ Вас. Сем. Яузская, дмвл. 525.

— Ив. Ив. Тверская, д. Коровиной. (Посуда).

— Ив. Кирил. дкт. М. Знаменскій, соб. д. 978.

— Ив. Фед. 2 Рыбинская, дмвл. 379.

— Ив. Фед. Рыбинская, соб. д. 210, 713.

— Ив. Фед. Красносельская, дмвл. 200.

— Кириллъ Серг. дкт. М. Знаменскій, с. д. 145, 978.

— Мих. Вас. Нижегородская, дмвл. 268.

— Мих. Ив. куп. Б. Кисельный, д. Трындиныхъ. 671.

— Мих. Ив. Мясницкая, дмвл. 262.

— Ник. Алдр. Никольскій, д. Деннетъ. 1140.

— Ник. Ив. Моховая, д. Бекендорфъ.

— Серг. Ив. 1 Безымянный, дмвл. 28, 75.

— Степ. Павл. Кам.-Колл. в., дмвл. 170.

— Фед. Мих. 771.

Мишке Вас. Мих. част. пов. Смоленскій бул., соб. д. 736, 738.

— Мих. Алдр. Смоленск. бул., дмвл. 149. 414.

Мишке Марф. Дмитр. Б. Колосовъ, дмвл. 187.

Мишкина Т. В. Трехпрудный, д. Гончарова. (Прачеч.).

Мишуковъ Як. Федот. Госпитальный, дмвл. 92.

Мишуринъ Оружейный, д. Журавлева. (Механ.).

Міансарова Ел. Ив. Мясницкая, дмвл. 209, 262.

Міусское кладбише Кам.-Колл. в. дмвл. 172.

Млодзіевскій Бол. Корн. сс. Старо-Конюшенный, д. Голеновской. 768, 777, 787, 816, 1132.

Млодзіевскій Викент. Корн. кс. дкт. Тверск. бул., д. Коробкова. 850, 918, 920, 978, 1137.

Млынарскій Л. К. 1038.

— Ф. К. 1038.

Мнева Мар. Ник. Грязный, дмвл. 99.

— Мар Павл. М. Дворянская, дмвл. 105.

Мо Евд. Кондр. Тверская, д. Англійскаго клуба.

— Фед. Герм. Богословскій, д. ц. Григорія Богослова, кв. 14. (Переписка на пиш. машинѣ).

Мовенко Филип. Тим. Ирининская, дмвл. 158.

Мовчинъ Пет. Марк. Домниковская, д. Вороновыхъ. 754.

Мовчины братья Домниковская, д. Станюковичъ. (Часы).

Могеровъ Ив. Ег. 3 Полевой, дмвл. 340.
Могилевская Юл. Ив. Б. Грузинская, д. Гуськовой. 846.
Могилевскій Конст. Ив. Покровка, д. Оловянишникова.
— Як. Кондр. Калужская, дмвл. 167.
Могилинъ Ф. П. Бутырскій пр., д. Дрягевинской. (Бронза).
Могильда Влад. Андр. дкт. Калужская, зд. Голицынск. больн. 916, 978.
Модестова Алдра Вас. ж. свящ. Офицерскій, дмвл. 306.
— А. И. Столешниковъ, д. цер. Рождества. 844.
— Алдра Ил. Воронухина гора, дмвл. 66.
— Ант. Степ. Б. Краснопрудный, дмвл. 199, 201.
— Мар. Вас. Боженинскій, дмвл. 90.
Модестовъ Алдр. Вас. діак. Никольскій, церк. д. 649, 873, 875.
— Ал. Мих. кс. Знаменскій, д. Мазингъ. 867.
— Ал. Яковл въ VI кл. Антипьевскій, д. Мазинга. 726, 800.
— Вас. Серг. свящ Банный, дмвл. 20.
— Вас. Серг. свящ. Ивановская, дмвл. 152.
— Вас. Серг. свящ. 1 Успенскій, дмвл. 481.
— Вл. Алдр. свящ. Б. Никитская, д. цер св. Федора Студ. 671.
— Гр. Серг. свящ. Красносельская, д. Алексѣевскаго м-ря. 205, 353, 619.
— И М. 1 Мѣщанская, д. Журавлева. (Парикм.).
— Мих. Вас. протоіер. Петровка, д. ц. Рожд. Богор. 320, 659.
— Ник. Алдр. протоіер. кандид. акад. Спиридоновская, д. цер. св. Спиридона. 669, 813, 1061.
— Ник. Ник. свящ. Саввинскій, д. ц. Саввы 660, 808.
— Серг. Вас. нс. дкт. Прѣсненскій пол. домъ. 587, 978.
— Сер. Сер. протоіер. Ермолаевскій, д. цер. св. Ермолая. 614, 639, 1061.
Модлинскій Пет. Игн. дкт. Б. Кадашевскій, дмвл. 161, 162, 937, 978.
Можаева Марія 2 Крончиковскій, дмвл. 210.
— Мар. Мих. Ямск. слоб. пер. № 9, дмвл. 522.
— Т. Г. Маросейка, д. Еремѣевыхъ. (Табач.).
Можаевъ Вас Фед. Б. Серпуховская, дмвл. 402.
— Григ. Нижегородская, дмвл. 269.
— Григ. Триф. 2 Крончиковскій, дмвл. 210.
— Ив. Петр. тов. ст. Москва, Моск. Кур. ж. д. Казенный д. № 14. 755.
Можайко Конст. Осип. Трифоновскій, дмвл. 470.
Можайская Мар. Афан. Земляной валъ, д. Сапожникова. 865.
Можайскій Андр. Павл. ттс. Александровскій, д. Ивановой. 570.
— Зах. Павл. ттс. Сыромятники, отд. тамож. 709.
Можайскій-Лужнецкій м-рь Калужская, дмвл. 166, 402.
Можайцевъ Гавр. Игн. Н. Кисловскій, д. Корнилова.
Можаринъ А. В. Самотецкій пр., домъ Чернышова. (Колон.) 676.
— Сав. Евстаф. 1 Сокольническая, дмвл. 416.
Можаровъ Ив. Дм. свщ. Лефортово, д. цер. Ап. Петр. и Павла. 879.
Можейко Владис. Вацл. п. пр. пов. Долгоруков., д. Салтыкова. 736.
— Влад. Вяч. 8 Сокольничья, домъ Клышно. 709.
— Мак. Куз. Мясницкая зд. Почтамта 568.
— Пет. Сем. Николо-Ямская, д. Грачевой. (Аптекар.).
Мозалевская Над. Конст. Камергерскій, д. Георгіевск. м-ря.
Мозалевскій Алдръ Алдр. М. Кисловскій, д. Якунчикова. 578.
Мозгина Вас. Петр. куп. насл. Воронцовская, дмвл. 68.
Мозгина Мар. Пет. Б. Власьевскій, д. Кологривова. 1083.
Мозгинъ Алдръ Вас. Воронцовская, д. Базыкина. (Мука).
— Вл Вас. Уланскій, д. Шиловой. ,
— Пав. Пет. Ильинскій, дмвл. 112 156, 436.
— Пав. Пет. Николо-Щеповскій, дмвл. 276.
Мозгова Зин. Влад. ак. Стремянный, д. Мартьянова. 1022, 1031.
— Л. А. акуш. Пятницкая, д. Мещериныхъ. 926.
Мозговъ Б Серпуховская, д. Щербачева. (Извозч.).
— Ал Никиф. Никольскій, дмвл. 279.
— Ил. Егор. Девятинскій, д. Яковлева. (Столярн.).
— Ст. Прокоф. Воронцовская, д. Герасимовыхъ.
— Ст. Фед. М. Александровск, дмвл. 3.
— Фед. Вас. гс. Ржевскій, д. Бѣлкиной. 703.
— Як. Андр. Лабазная, соб. д. 220, 662.
Мозеръ Г. и К⁰ Ильинка, д. Серпуховскаго Городскаго о-ва. (Часы).
— Луи Абр. 1 Мѣщанская, дмвл. 255.
Мозеръ и Блессингъ Самотецкая Садовая, д. Дукмасова. (Музыка).
Мозжевеловъ Ник. Гавр. Сокольничье шоссе, дмвл. 422.
Моэжухина Евдок. Ив. М. Казенный, дмвл 163.
Мозжухинъ Алдръ Тим. Плющиха, д. Крупнова. (Грабы).
— Андр. Ив. куп. Б. Бронная, дмвл. 46, 47, 183, 713.
— Вас. Серг. Охотничій, дмвл. 306.
— Влад. Федор. Красносельская, дмвл. 200, 201, 287.
— Ег. Фед. Б. Полянка, д. Поповой. (Колон.) 680.
— Фед. Ив. Никольскій, дмвл. 279.
Моисѣева А. М. М. Бронная, д. Полянскихъ. (Мебель).
— Капит. Андр. Пустая, дмвл. 363.
— Мар. Ант. Волхонка. д. Торг. домъ „Волковъ Г. съ с-ми". (Корсеты).
— Праск. Тер. Ямская слоб. пер. № 3, дмвл. 521,
Моисѣевъ Алдръ Петр. Бабьегородскій, дмвл. 18.
— Ал. Ник. 2 Церковная, дмвл. 498.
— Вл. Пав. арт. Богословскій, д. Обидина. 1219.
— Гавр. Моис. Александровская, дмвл. 1.
Моисѣевъ Ив. Тим. Рождественская, дмвл. 368, 375.
— Ник. Ал. л.п.гр. Яузскія ворота, церк. д. 695.
— Н. К. Б. Грузинская, д. Копытина. (Мебель).
— Серг. Вас. Долгоруковская, д, Михайловой. 757, 804.
Моисеенко Дм. Петр. ка 2 уч. Сущевской ч., д. Счастневой 582.
— Ник. Пет. п. пр. пов. 4-я Тверск.-Ямская, д. Закатова. 736.
— Вл. Льв. кап. Коммиссаріат. набер., д. Пронина. 545.
Мокіевскій Анат. Ис. М. Козихинскій, дмвл. 183.
Моккамъ Людв. Людв. сс. Девятинскій, д. № 141. 787, 789.
Мокотченко Мар. Сем. Боженинскій, д. Ильинскаго. (Живопись).
Мокринская Л. Х. 884.
Мокровскій Пав. Пав. дкт. Воздвиженскій, д. Бородина. 767, 908, 978.
Мокроусовъ Ст. Ил. дкт. М. Кисловка, д. Серебрякова. 849, 978.
Молдавановъ Алдръ. Алдр. гс. Б. Спасская, д. Яковлева. 710.
Молдавскій Сер. Ив. Протопоповскій, д. Бережновой.
— Я. Н. Б. Кисельный, д. Глѣбова. 681. (Колон.).
Молина Агр. Зах. Орлово-Давыдовскій, дмвл. 303.
Молласъ М. Гагаринскій, д. Грандицкой. 816.
Молленгауеръ Алдръ Алдр. Б. Николо-Песковскій, д. кн. Голицына. 1185.
— Георг. Алдр. Тверской бул., д. Полякова. 716.
Молловъ Руиз. Геор. кс. Лопухинскій, д. Шахматовой. 818.
Моллотъ Пав. Георг. дант. Спасскій, д. кн. Горчакова. 801.
Молнаръ Юр. Ив дкт. Б. Кисловка, д. Свиридова. 978.
Молова Ан. Георг. Климентовскій, д. 5 Пятниц. училищ. 884.
Моловъ Мих. Вас. Яузскій мостъ, д. Ниловой пустыни. 865, 869.
Молоденкова Над. Мих. Пречистенка, Алекс. Мар. Инст. 820.
Молоденковъ Серг. Ег. сс. дкт. Садов. Кудр. д. Канъ. 601, 602, 846 918, 919, 942, 978, 1037.
— Сер. Сер. дкт. Дѣвичье поле, здан. Клиникъ. 978.
Молодзѣевская Анаст. Алдр. Пречистенка, д. Бергъ. 1065.
Молодцова Анаст. Пет. Бригадирскій, дмвл. 45, 290.
— Анна Андр. Семеновская, соб. д. (Булоч.).
— Екат. Ал. Знаменка, зд. Голофтѣевской школы. 846.
— Клеопат. Кузьм. Бреховъ, дмвл. 45, 128.
Молодцовъ Ал. Герас. Семеновская, дмвл. 395.
— Вас. Петр. Курск. жел. дор. пр., дмвл. 220.
— Ник. Мих. Б. Знаменскій, дмвл. 143.
— Ник. Мих. Б. Переяславскій, дмвл. 317.
— Ник. Пет. Чухинскій, д. Сѣченова. 751.

Молодцовъ Пет. Петр. Вознесенская, дмвл. 63.
— Серг. Петр. куп. Б. Колосовъ, дмвл. 187.
Молодчикова Екат. Сем. фельдш-ца. М. Казенный, зд. Александ. больн. 912.
Молокановъ В. Ф. Девятинскій, д. Купріянова. (Тракт.).
— Ник. Андр. Башиловская, дмвл. 26, 34.
— Фед. Пантел. Пименовская, д. Зориной.
Молотилова Лид. Ник. Александровск., д. Калмыкова. 881.
— Над. Ник. Александровская, д. Калмыкова. 881.
Молотковъ Ег Ив. Б. Спасо-Глинищевскій д. Рыженковыхъ. (Шляпы).
Молочковъ И. А. Варшавское шоссе, д. Федотова. (Тракт).
Молочниковъ Вас. Мих. Гороховская, соб. д. (Портной).
Молошникова Мар. Алдр. Гороховская, дмвл. 90.
— Соф. Ал. акуш. Солянка, зд. Родовспомогательнаго завед. 933, 1022.
Молошникова Тат. Ал. Б. Панская, дмвл. 309.
Молошниковъ Гр. Леонт. Переведеновскій, дмвл. 314.
Молчанова Ан. Адр. Сыромятническій, дмвл. 445.
— Вал. Ив. Солянка, Никол. женск. учил. 823.
— Валент. Пет. Жеребцовскій, д. Шабадъ. 847.
— Ек. Вас. Богородицкая, дмвл. 34.
— Ел. Алдр. Б. Спасская, д. Гроссе, 847.
— Елиз. Осип. (С.-П.Б.). 1441.
— Люб. Мих. арт. Глазовскій, д. Иванова. 1203.
— Мар. Алдр. М. Алексѣевская, д. ц. Максима Исповѣд. 856.
— Над. Куз. Тверская, дмвл. 328, 452.
— Нат. Григ. Покровка, д. Купреянова. (Моды).
— Ол. Ант. Сергіевскій, дмвн. 398.
— Ол. Ант. Рождественская, дмвл. 375.
— Тат. Харит. Ямская слоб., дмвл. 518.
— Фед. Ив. Садовая Кудринская, д. Переселенкова. 887.
Молчановой Ек. Андр. насл. 6 Міусскій пр., дмвл. 247.
Молчановъ Алдр. Алдр. свщ. Б. Алексѣевская, д. ц. Мартына. 863.
— Алдр. Евд. кск. Тверская, д. Генералъ-Губернатора. 565.
— Алдр. Иллар. свщ. М. Алексѣевская, д. № 5, 645.
— Вас. Ал. фельдш. Б. Царицынская, зд. Клиники. 768, 908.
— Вас. Вас. діак. Волхонка, д. Волковыхъ. 629.
— Вас. Ив. дкт. Садов.-Кудр., д. Переселенковыхъ. 772, 924, 978
— Вл. Ив. псал. Петровка, д. цер. Рожд. Богор. 659.
— Вл. Плат. псал. Новинскій б., цер. д. 660.
— Гр. Мих. Доб. Слободка, д. Королева. (Обувь).
Молчановъ Дм. Арс. В. Введенскій, дмвл. 57.
— Дм. Матв. Щемиловка, с. д. 656.
— Дм. Сим. Ладожская, дмвл. 222, 511.
— Е. В. Гончарная, д. Жучкова. (Сапожн.).
— Ив. Вас. гс. 720.
— Ив. Ив. сс. внѣ Москвы. 760.
— И. І. Арбатъ, д. Патрикѣевыхъ. (Часовщ.).
— Ив. Троф. М. Дорогомиловская, дмвл. 123.
— Мих. Викт. Глазовскій, д. Ивановой. 752.
— Мих. Ив. Воротниковскій, д. Домовладѣльческаго о-ва дкт. 600. 601, 862, 868, 870, 872, 874, 875, 882, 883, 886, 887, 888, 978.
— Никита Матв. 683.
— Ник. Ал. Рязанская, домъ Малаховыхъ 719.
— Ник. Вас. куп. Кузнецкая, дмвл. 214
— Ник. Ив. свщ. За Калужск. заст., зд. Андреевск. богад. 634.
— Пав. Мат. Донская, д. Простякова.
— Петр. Ив. сс. Кудр.-Садов., домъ Переселенковыхъ. 786, 788.
— Серг. Ал. діак. Рождественка, домъ Рождест. м-ря. 625, 867, 877.
— Серг. Дм. діак. Варварка, д. цер. Георгія. 636, 862.
— Серг. Ив. псал. Бол. Чернышевскій, д Казанск. собора. 617.
— Ф. И. Спиридоновка, домъ цер. Св. Спиридонія. (Колон.). 682.
— Флег. Ив. Газетный, д. Кузьмина (Портн).
Мольденгауеръ Генр. Алдр. Б. Кисельный, д. Разцвѣтовой. (Строител. раб.).
Мольковъ Альф. Владисл. Садов.-Каретная, д. Лобозева. 580.
Момма Алдръ Федор. нот. Биржевая пл., Троицкое подв. 719.
Монаенковъ Ник. Фед. Остоженка, д. Алексѣевскаго монаст.
Монастырева Раиса Ив. Космодаміанскій, д. Блинова.
Монастыревъ Алдръ Ник. пр. п. Дорогомилово, соб. д. 732.
— Ник. Ив. Космодаміанскій, д. Блинова.
Монастырская Вѣр. Григ. Старая Башиловка, д. Сѣдова. 865.
Монастырь Всѣхъ Скорбящихъ Радости Долгоруковская, дмвл. 52, 172 118, 460.
Монаховъ Алдръ Григ. Лубян.-Ильин. помѣщ. (Фрукты).
— Ал. Григ. Тихвинскій, д. Митрофанова. 752.
— Г. П. Пименовскій, д. Глинка. 683. (Колон.).
— Д. 4 Крутицкій, д. Вершинскаго. (Сапож.).
— Леон. Марк. Ст. Газетный, д. Толмачева. 1210.
Монаховъ-Ильинъ Серг. Ал. 1 Безымянный, дмвл. 29.
Монвижъ-Монтвидъ Эд. Стан. п. пр. п Арбатъ, д. Шанявскаго. 736.
Монгирдъ Флорентій Казим. дкт. Газетный, д. Фал.-Фейнъ. 542, 978.
Мондерикъ-Де Анаст. Алдр. Шереметевскій, д. гр. Шереметева.
Монина Ан. Алдр. купч. Б. Харитоньевскій, дмвл. 469.
— Елиз. Осип. Настасьинскій, д. Мараевой. (Портн.).
Монинъ Ал. Тихон. Волхонка, д. Друцкой-Соколинской.
Монополь (Абрамовичъ) Срѣтенскій, д. Москов. Строит. О-ва. (Платье готов.).
Моносзонъ Арист. Бор. Колпачный, дмвл 188.
— Влад Борис. Колпачный, дмвл. 188.
— Еф. Бор. Колпачный, дмвл. 188.
— Ис. Льв. Срѣтенскій б., д. „Россія“ кв. 62.
— Матв. Бор. Колпачный, дмвл. 188.
— Мих. Бор. Колпачный, дмвл. 188.
— М. М. Хапиловская, д. Майкова. (Ткац. фаб.).
— Шая Лейб. Юшковъ, д. О-ва „Россія“
Мончевскій Стан. Ив. Б. Садовая, д. Орловыхъ. 602.
Моняковъ Конст. Алдр. Пятницкая, д. Лузиныхъ. 1177.
Мора Зин. Павл. Мерзляковскій, дмвл. 241.
Моравецъ Юст. Мих. Костомаровскій, дмвл. 196
Моравская Соф. Пет. Б. Никитская, д. Зотова.
Моравскій Серг. Павл. Сивц.-Вражекъ, д. Медвѣдн гимназ. 789, 828, 831, 835, 1134.
Морберсъ Ив. Отт. Бахметевская, д. 24.
Моргулисъ Полина Льв. Кузнецкій, д. кн. Горчакова. 1011.
— Сем Герм. Уланскій, д. Кузнецова.
Моргунова Агр. Наум Б. Болвановскій, 40, 214, 415.
— В. с-я товарищ. Никольская, д. Чижовыхъ. (Мануф.).
— Над. Петр. Николо-Ямская, дмвл. 277.
Моргуновъ Ал. Фед. куп. Земляной в., дмвл. 67, 384, 716.
— Вас. Ив. Сокольничье шоссе, дмвл. 422.
— Вас. Ив. 2 Полевой, дмвл. 339.
— Ив. Вас. Кам.-Колл. валъ, дмвл. 173.
— Ив. Ив. Сокольнич. шоссе, дмвл. 422.
— Ив. Ив. 2 Полевой, дмял. 339.
— Мих. Ив. Аптекарскій, д. Михайловой (Дрова).
— Серг. Ив. Сокольнич. шоссе, дмвл. 422.
— Серг. Ив. 2 Полевой, дмвл. 339.
— Серг. Петр. Пестовскій, дмвл. 318.
— С. и **Соколовъ** П. Варварка, д. Варваринск. Акц. О-ва. (Мануф.)
Моргуновы товарищ. Песочный, дмвл. 318, 421.
Мордашевъ Вас. Діон. Воскресенскій, д. Хрусталева. 898.
— Ден. Вас. Александровская, д. Калмыкова. 881.
Мордвинова Ант. Ник. Екатерининская площ., зд. Екатерининск. инст. 878.
— Глаф. Никит. Н. Божедомка, Екат Инст. 817.
Мордвиновъ Вл. Ив. Тверская, д. Фальцъ-Фейиъ. 717.

Мордвиновъ Ник. Ал. Н. Предтеченскій, дмвл. 346, 347.
Мордкина Ан. Ив. Выползовъ, дмвл. 73.
Мордкинъ Мих. Мих. арт. М. Спасскій, д. Хоботова. 1204.
Мордмилловичъ Ал. Адол. ка. Нѣмецкая, д. Дриттенгрейсъ. 706
— Евг. Адол. Нѣмецкая, д. Дриттенгрейсъ. 708.
Мордовкина Нат. Ст. М. Дмитровка, д. Владимирова. (Моды).
Море Г. Кузнецкій мостъ, д. Солодовникова. (Бронза).
Морева Алдра Тих. Глазовскій туп., дмвл. 83.
Моревъ Мих. Ал. Городскія бойни, дмвл. 40, 126.
Морейнс Абр. Вул. Вятская, дмвл. 30, 48, 75, 358, 389·
Морель Ан. Іустин. Арбатъ д. Орловыхъ.
— Ген. Іуст. Б. Царицынская, дмвл. 487, 494.
— Зин. Алдр. Б. Лубянка, дмвл. 227.
— Іос. Карл. дкт. 1-я Мѣщанская, д. Соболева. 978.
— Карл. Карл. 3-я Тверская-Ямская, д. Вечеслова. 751.
— Пав. Уст. Никольская, д. гр. Шереметева. (Часы).
Моренкова Алдра Ал. Семеновская сл., дмвл. 407, 408.
Моренковъ А. О. Валовая, д. Скворцовыхъ. (Аптека).
Моресъ Над. Георг. 819.
— Праск. Вас. Божедомскій, дмвл. 38, 392.
Моригеровскій Дм. Ив. нч. Н. Проектированный д. Панина. 569.
— Іоан. Фед. протоіер. Яузскія, вор, д. ц. св. Николая. 653·
Морикони гр. Ив. Лукіан. 709.
Моринъ Ив. Вас. Прогонный, дмвл. 350.
— М. И. Тріумф.-Садовая, д. Шольцъ. (Золото).
— Фед. Ник. Долгоруковскій, д. Страх. О-ва Россія.
Мористовъ Ив. Сем. 2-я Тверская-Ямская, дмвл. 454, 455.
Морисъ Густ. Андр. Тверская, д. Бахрушина.
Морицъ Филиппъ. Лубянская, пл., д. Человѣколюб. О ва. (Модн. тов.).
Морковкинъ Ал. Ил. 3-я Тверская-Ямская, дмвл. 84, 455, 456.
Моро Н. А. Тверской бул., д. Романова. (Парикм.).
Морозкинъ Ив. Никит. нс. Пятницкая, д. Бабанина. 841, 844, 845, 852.
Морозова Ак. Дм. Ямская слоб., пер,, 12, дмвл. 523.
— Алдра Ал. Н. Басманная, д. Ермакова. 888.
— Алдра Игн. куп. 1-й Волхонскій, дмвл. 65.
— Ан. Ив. куп. Б. Болвановскій, дмвл. 40, 215.
— Ан. Пав. ак. Краснопрудная, д. Гзовской. 1022.
— Варв. Ал. Воздвиженка, соб. д. 40, 62, 335, 775, 876, 884, 1066, 1128, 1191.
— Варв. Як. Н. Кисловскій, дмвл. 180.
— Вѣра Алдр. Калошинъ, д. Макѣева, 834, 841.
Морозова Вѣра Серг. Воздвиженка соб. д. 5, 1068.
— Вик. Т-во С-ья. Псковскій, дмвл. 54, 362
— Г. И. Лопухинскій д. Ширинской—Шихматовой. (Молоко).
— Евд. Вл. Стромынка, зд. Бахруш. больн. 914.
— Екат. Ив. Тихвинскій туп., д. Кокоревой. (Галант.).
— Екат. Серг. Сивцевъ-Вражекъ, д. Эпштейнъ. (Колон.). 684.
— Ел. Ник. 1-й Проектированный, дмвл. 351.
— Ел. Пав. Ст. Конюшенный, д. Казаковой. 1082, 1103.
— Зин. Григ. Спиридоновка, соб. д. 430, 1068.
— Зин. Ив. М. Мартыновскій, дмвл. 238.
— Лидія Леон. Доброслободскій, д. Крушинскаго. 1062.
— Мар. Дм. Ст.Огородный, дмвл. 294.
— Мар. Елис. Долгоруковская, д. Захаровой. 886.
— Маргар. Кирилл. Глазовскій, д. Морозовой. 82, 414, 1066.
— Мар. Ос. Николо-Щеповскій, дмвл. 275.
— Мар. Сем. 4 Рогожская, дмвл. 373.
— Мар. Фед. Трехсвятительскій, соб. д. 332, 469, 493, 770, 771, 775, 915.
— Над. Дмитр. Сергіевскій, дмвл. 398.
— Над. Петр. Ново-Благословенная, дмвл. 284.
— Над. Ив. Чистые пруды, д. Воен Аптечн. маг. 840.
— Нат. Петр. Глинистый, дмвл. 83.
— Ол. Дм. М. Грузинская, д. Голяшкиной. 871.
— Праск. Марк. Швивогорская, д. Голубева.
— Степ. Петр. Телѣжная, д. Елизарова.
— Тат. Горд. Пыховъ, д. Смирнова,
— Тат. Ник. Б. Рогожскій, дмвл. 374.
— Тат. Серг. Валовая, д. Мохова. (Игрушки).
Морозова Федос. Ермил. Дурной, дмвл. 129, 1065.
Морозовскій Митр. Ив. кск. Воронцовская д. Копытина. 586.
Морозовъ Алдръ Алдр. Огородная, д. Титова. 867.
— Алдръ Алдр. Петропавловскій, дмвл. 325.
— Алдръ Ил. Старо-Конюшенный, д. Юдина. 790, 813, 835, 900.
— Алдръ Кирил. Грибоѣдовскій, д. Власова. 767, 910, 919, 978
— Алдръ Фед. Калужская, д. Ратникова.
— Ал. Викул. п.п.гр. Лялинъ, дмвл. 56, 234, 384.
— Ал. Дм· Руновск. наб., аренд. 378.
— Ал. Дм. Знаменскій, дмвл. 143.
— Ал. Пет. Семеновская, д. Воробьева. (Иконы).
— Ал. Фед. шт.-к. Садовая, Спасскія казармы. 550.
— Арс. Абр. п.п.гр. Воздвиженка, соб. д. 62, 1048, 1066.
— Аф. Алдр. 1 Неглинный, дмвл. 265.
— Вас. Вас. Сумниковъ, д. Шершакова и Ларіонова.
— Вас. Ив. Леонтьевскій, д. Оленина.
Морозовъ Вас. Ник. Б. Дмитровка, д. Нейдгартъ.
— Вас. Як. М. Андроніевская, д. Голиковыхъ. (Масло гарн.).
— Георг. Ферап. 5 Рогожская, дмвл. 175, 373, 521, 522, 1087.
— Гер. Ал. Полевой, д. Иванова.
— Дав. Абр. п.п.гр. Шелапутинскій, дмвл. 276, 508.
— Дм. Вас. Сергіевскій, дмвл. 398.
— Дм. Ив. въ X кл. Орликовъ, д. Скребковой. 795.
— Дм. Прок. Нижегородская, дмвл. 268.
— Евг. Алдр. Златоустинскій, гостин. Косаревской. 1185.
— Ег. Іуст. Владимирка, дмвл. 58.
— Ег. Фед. Золоторожскій, дмвл. 147.
— Ег. Ферап. Воронья, дмвл. 69.
— Елеаз. Капит. Банный, д. Чулкова. (Парикм.).
— Елис. Викул. Леонтьевскій, дмвл. 225.
— Еф. Конст. Б. Дворянская, дмвл, 104, 138.
— З. Г. 1 Рогожская, д. Улусова. (Бондарн.).
— Ив. Абр. п.п.гр. Воздвиженка, соб. д 21, 54, 98, 158, 236, 348, 775, 810, 1069, 1138
— Ив. Ал. Псалом. Придв. Арханг. Соб. 616.
— Ив. Андр. Кисельный туп., дмвл. 179, 180.
— Ив. Викул. Леонтьевскій, дмвл. 931, 225, 358. 927.
— Ив. Гер. Разгуляй, д. Бостанджогло. 899.
— И. И. Донская слоб., п. Морозова. (Чайн.).
— Ив. Ив. Глотовъ, дмвл. 84.
— Ив. Ив. Донск. Новопроектир. дмвл. 119, 121.
— Ив. Ив. Пустая, дмвл. 364.
— Ив. Ксеноф. Земляной валъ, дмвл. 384.
— Ив. Макс. Нижегородская, дмвл. 268.
— Ив. Мих. Б. Дорогомиловская, д. Грушиной. (Мясо).
— Ив. Петр· кск. М. Царицынская, д. Борисовой. 692.
— Ив. Тим. Б. Переведеновка, дмвл. 312.
— Ив. Фед. Годеинскій, дмвл. 86.
— Конст. Вас. Б. Алексѣевская, дмвл. 5.
— Конст. Вас. Дурной, дмвл. 128.
— Конст. Вас. Котельнич. наб., дмвл. 196.
— Конст. Вас. Н. Гончарный, дмвл. 89.
— К. Е. 1 Мѣщанская, д. Морозова. (Живоп.).
— Конст. Сем. пр.п. Новоогородный, д. Мѣшкова. 732.
— М. А. М. Бронная, д. Филиппова. (Мясо).
— Макс. Лаз. Драчевка, дмвл. 123. 399.
— Мих. Абр. п.п.гр. Варварка, дмвл. 21, 54, 98, 158.
— Мих. Арс. Курская канава, дмвл. 219.
— Мих. Вас. Брестская, аренд. 44, 82, 156.
— Мих. Вас. Прѣсненская, дмвл. 359.

Морозовъ Мих. Ник. Донская, Арнольд. учил. 898.
— Мих. Пав. діак. Страстной бул., зд. Ново-Екатер. больн. 904.
— Н. А. Б. Тверская-Ямская, д. Фадеевой. (Граверъ).
— Ник. Алдр. дсс. дкт. Солянка, д. Расторгуевыхъ. 978, 1083.
— Ник. Алдр. Серебряническій, д. Ниловой пустыни, кв. 16.
— Ник. Аф. Садовая-Тріумф. № 161, 759.
— Ник. Дм. архит. М. Никитская, д. Шубертъ. 599, 1195.
— Ник. Сем. Колошинъ, д. Макѣева. 810.
— Ник. Ив. М. Алексѣевская, дмвл. 1.
— Ник. Ив. Банный, д. Панѣшева. 570.
— Ник. Сем. Калошинъ, д. Макѣева. 630.
— Пав. Гавр. Дачный, дмвл. 102.
— Пав. Ег. Банный, дмвл. 20.
— Пет. Григ. 1-й Мал. Николо-Песковскій, д. Серебрякова. (Колон.). 689.
— Пет. Ив. Даевъ, д. Сарычевой. 572.
— Прок. Марк. Николо-Ямская, д. Макаровой. (Мука).
— Савва Тим. Спиридоновка, соб. д. 469, 771, 1140, 1222.
— Севаст. Ф. Мясной, д. Симоновой. (Мѣха).
— Сем. Гр. псал. Николо-Заяицкій, цер. домъ. 652.
— Серг. Вас, п. п. гр. Б. Алексѣевская, дмвл. 5.
— Серг. Вас. Дурной. дмвл. 128.
— Серг. Викул. п. п. гр. Земляной валъ. дмвл. 56, 234, 384.
— Серг. Георг. арт. Никитскія вор., д. Элькиндъ. 1204.
— Серг. Герас. 3-я Мѣщанская, д. Тулутина. (Парикм.).
— Серг. Ксеноф. Фурманный, дмвл. 486.
— Серг. Петр. Ильинская, д. Тяпунина. 752.
— Серг. Тим. нс. Поварская. соб. д. 234, 331, 385, 499, 713, 813, 903, 1064, 1186, 1191.
— С. Ф. Пименовская, д. Зориной. (Обувь).
— Фед. Гавр. 1-я Мѣщанская, дмвл. 256.
— Фед. Петр. Хавская слоб. дмвл. 486.
— Франц. Юр. 1-я Рогожская, дмвл. 370.
Морозовъ и Хромушкинъ Б. Знаменскій. д. Усачева. (Галант.).
Морозъ Дан. Алдр. СПБ.-Николаевская, 54.
— Мар. Іос. Сѣнной пр., дмвл. 447.
Морокинъ Пав. Петр. п.п.гр. Ильинка, д. Третьякова. 901, 1064.
Моромохинъ Ал. Фед. Шапочный туп., дмвл. 507.
Мороховецъ Лев. Зах. сс. проф. Моховая, зд. Университета. 763, 768, 778, 978, 1131.
Морошкина Мелан. Пет. Продольный, зд. Пріюта Цесар. Маріи. 1110.
Морошкинъ Алдръ Ив. Покровская, д. Покр. Общины. 1102.
— Ив. Алдр. свщ. Покровская, д. Покровск. Общины. 657.
Морошкинъ Іоаннъ Алдр. свщ. Покровская, зд. Покр. Общины. 1102.
— Фед. Фед. сс. Остоженка, д. Всеволожскихъ. 718.
Морцинковскій Леон. Вал. Б. Каменщики, д. Печкина. 604.
Морщовъ Гер. Ал. 7 Сокольническая, дмвл. 417.
Мосаловъ Ив. Андр. Селезневская, д. Павлова. (Колон.). 690.
— Ник. Христ. кс. Долгоруковская, д. Бутюгиной. 585.
Мосальскій Пет. Данил. Ирининская, д. Трусовой.
Мосинъ Серг. Митр. подпор. Волхонка, меблир. ком. „Весна“. 550.
Москалева Алдра Ник. Дегтярный, д. Лебедева.
— Елиз. Ив. Красносельскій, дмвл. 203.
Москалевъ Башиловская, дмвл. 26.
— Ак. Фед. 1 Мѣщанская, дмвл. 255.
— Алдръ Ив. Долгоруковская, д. Москалева. 871.
— Алдръ Ив. Полуярославскій, д. Грязнова. 874.
— Вас. Ник. Чугунный м., д. Мещериновыхъ.
— Ив. Як. Долгоруковская, дмвл. 116.
— Матв. Игн. Охотничій, дмвл. 306.
— Фед. Мих. Срѣтенка, д. цер. св. Троицы. (Мебель).
Москаленко Ад. Алдр. гс. Б. Прѣсня, д. Ульяновой. 706.
Москатиньевъ Вл. Дм. Грибоѣдовскій, д. Антушева. 597, 1146.
— Юр. Дм. 2 Маріинскій, дмвл. 236, 597.
Москва (Журавлевъ Алдр. Арк.) Доминиковская, соб. д. (Гостин.).
Москвина Алдра Мих. Фурманный, дмвл. 486.
— Нат. Никон. Трындинскій, дмвл. 476.
Москвинъ Ал. Гр. Б. Успенскій, д. Персицъ.
— Варф. Петр. Девятая рота, дмвл. 106, 174, 334.
— Герм. Алдр. дкт. Тверская, мебл. комн. „Лучъ“. 978.
— Ив. Вас. М. Мартыновскій, дмвл. 238.
— Ив. Мих. арт. Б. Бронная, д. Чебышевой. 1224.
— Конст. Ив. нс. Красн. площ., зд. Губер. Прис. мѣстъ. 565.
— Пет Ник. Пестовскій, д. Олениной. 586.
— Фед. Пет. п.п.гр. Фурманный, д. Москвиной. 1087, 1099.
Москвитиновъ Вас. Сем. Б. Дмитровка, д. Михайлова.
Московская Зин. Влад. 2 Миняевск. пр., дмвл. 172, 242.
Московскій Ег. Вас. Ольховская, дмвл. 298, 371.
— Ив. Егор. Ольховская, соб. д. (Изв. пром. зав.).
— Серг. Егор. Ольховская, соб. д. (Изв. пром. зав.).
— Феоф. Фед. Срѣтенка, д. Малюшиныхъ. (Трактиръ).
Московскій металлическій заводъ Мясницкая, д. насл. Ананова. (Желѣзо).
Московскій Совѣтъ Дѣтскихъ Пріютовъ Охотничій, дмвл. 306, 347.
Московск. Благотворительное Общество Хамовническій, дмвл. 487.
Московск. Городск. общ. управленіе Калошинъ, дмвл. 158, 166.
Московск. Домовлад. Т-во Пречистенка, дмвл. 269, 348.
Московско-Казанская ж. д. Нов.-Алексѣевская, дмвл. 7, 244.
Московско-Кіево-Воронежская ж. д. Чистопрудн. бул., дмвл. 502.
Московская конвойная команда Лѣсная, дмвл. 232.
Московск. Купеческое Общ. Покровка, дмвл. 167, 334.
Московско-Курская ж. д. Н. Басманная, дмвл. 22, 23, 165.
Московск. складочн. таможня Каланчевская площ., дмвл. 164.
Московское Торгово-строительное акціонерное О-во Лѣсной, дмвл. 233, 331, 408, 435.
Мосолова Анна Тим. Госпитальная, д Александр. Общ. 1100.
— Вѣра Ил. арт. Б. Дмитровка, д. Ностицъ. 1203.
— Вѣра Степ. Хамовнич. плацъ, д. Поповой. 1050.
Мосоловъ Сем. Фил. у Покровскихъ в., д. цер. Троицы.
Мостковъ Бор. Вас. Оружейный, дмвл. 303, 388.
Мостовская Вал. Андр. 4 Грохольскій пр., дмвл. 25.
Мостовскій Іос. Франц. Тверская, д. Постниковой.
— Мих. Степ. дсс. Долгоруковская, д. Лебедева. 761, 1103, 1188.
— Ст. Барт. 4 Грохольскій пр., дмвл. 95.
— Флор. Франц. Трындинскій, д. Зяблова.
Мосягина Алдра Ив. Даниловской, дмвл. 102, 176.
— Вѣра Сем. Сущевская, дмвл. 444.
— Мар. Ал. Леонтьевскій, дмвл. 225.
Мотавкина Феокт. Мих. Безымянный, дмвл. 28.
Мотасовъ А. М. Золоторожскій, д. Силина. (Желѣзо).
Мотовиловъ Ив. Андр сс. дкт. Страстной бул., зд. Екатерининской больн. 911, 978, 1045.
Мотовъ Пет. Макс. Докучаевъ. дмвл. 115, 165, 174, 198, 201, 245, 391, 427, 476, 590, 713.
— Пет. Мих. 2 Сокол. Лучев. прос., дмвл. 419.
— Фед. Троф. Глухой, дмвл. 85.
Мотылева Ан. Макс. Панфиловскій, дмвл 311.
Мотылевъ Вас. Як. Земляной валъ, дмвл. 384.
— Серг. Ив. 2 Сокольническая, дмвл. 416.
Мохова Васил. Гр. Ямско-слоб. пер., № 6. дмвл. 522.
— Праск. Вас. Машковъ, дмвл. 239
Моховъ В. и К⁰ Машковъ, св. д. (Рессоры).
— Вас. Вас. Газетный, д. Манковой. (Музык.).
— Мих. Пет. Валовая, дмвл. 53.
— Никит. Гавр. Ст. Басманная, д. Сметаниной. (Табакъ).
— Пет. Филим. Валовая, дмвл. 53, 138, 713.

Мочалинъ Ан. Гр. Кадашевскій, д. Кулакова.
— Дм. Андр. Денежный, двмл. 109.
Мочалкинъ Ив. Сем. Варварка, двмл. 54.
— Серг. Тим. 3 Гончарный, двмл. 89.
Мочалова Алдра Ив. ак. Селезневская, д. Камневой. 1022.
— Ан. Алдр. Голиковскій, двмл. 86, 138, 206, 252.
Мочаловъ Вас. Леон. Денежный, двмл. 109.
— Георг. Ив куп. Балчугъ, д. Осиповой. 650.
— Ив. Алдр. 1 Грохольскій пр., двмл. 94, 255.
— Ив. Ив. Живорыбный туп., двмл. 135.
— Ив. Ив архит. Антипьевскій, д. Бурышкина. 713, 1196.
— Ил. Ив. 1140.
— Пав. Ив. Б. Знаменскій, д. Шагаевой. (Мясо).
— Тим. Ив. 2-я Тверская-Ямская, д. Елкиной.
Мочаловы братья Охотнорядская пл., д. Журавлева. (Рыба).
Мочарская Анна Ив. фельд-ца Козихинскій, д. Мясниц. Благ. О-ва. 924.
Могульскій Каз. Людв. Ср.-Тишинскій, д. Демидовой. 585.
Мошаровъ Ив. Ив. Новосельская, двмл. 285.
Мошелова Елиз. Ив. Александровская, двмл. 2.
Мошенбергъ Як. Ил. дкт. Пименовскій, д. Коровиной· 978.
Мошера Анат. Эмил. Хапиловская, д. Лукьянова.
Мошинскій Ив. Карл. инж. сс. Чистые пруды, д. Окр. Пут. Сообщ. 748.
— Филос. Онуфр. нс. Пречистинскій бул., о. Удѣльнаго вѣдом. 540.
Мошкина Ан. Вас Руновскій, двмл. 188, 218, 291, 378, 389, 390.
— Нат. Лавр. ж. п.п.гр. Никитск. бул., двмл 272.
Мошкинъ Ив. Ив. Борисоглѣбскій, д. Родіоновой.
— Ил Ив. Никитскій бул., соб. домъ. 671.
— Ник. Ив. Донская, двмл. 120.
— Серг. Стеф. **Кисляковъ** А. В. и **Котовъ** С. П. Моховая, д. Братолюбив. О-ва. (Канализац.).
Мошкины братья Зарядскій, двмл. 137.
Мошкины Мытный, д. Купеческ. О-ва. (Кожи).
Мошковъ Алдръ Фед. шт.-к. 2 Мѣщанская д. Герасимова. 550.
— Вас. Мих. нс. Ипатьевскій, 1 Гор. уч. 862
Мошнина Ол. Влад. Каретный рядъ, двмл. 177.
— Над. Конст Каретный рядъ, двмл. 177.
Мошнинъ Дм. Ак. Покровка, д. Дмитріева. 715.
— Конст. Влад. Каретный рядъ, двмл. 177.
Мошонкинъ Дм. Тим. Ямская слободка, пер. № 9, двмл. 522.
Мощанскій Вас. Дм. нс. Покровка, д. 4 гимназ.
Мравинкъ Іос. Ив. Селиверстовъ, д. Котова.
Мрачковская Марцеля Ив. ак. Ильинская, д. Шустовой. 1022.
Мрочекъ-Дроздовскій Пет. Ник. Спиридоньевскій, д. Живаго.
Мрочковскій Ник. Ив. шт.-к. Руновскій, д. Савинова. 546.
Мсеріанцъ Лев Зарм. 763.
Мудрецовъ Ст. Фед. Хавская, 486.
— Фед. Вас. 1 Мѣщанская, д. Морозова.
Мудрый Ив. Дм. Долгоруковская, д. Лукошкина.
Мужиловъ Вас. Ал. Н, Прудовая, двмл. 359.
Мужчинкинъ Фед. Вас. куп. Тріумфал. Садовая, двмл. 388.
Музей Изящныхъ искуствъ Императора Александра III. Волхонка, двмл. 10, 66, 145.
— Екатерининской больн. Успенскій, двмл. 479.
Музжакова Леонт. Ос. Скорняжный, двмл. 409.
Музиль Варв. Петр. Самотечн -Садовая, двмл. 386.
— Ел. Ник. арт Садов.-Каретная, д. Музиль. 1212.
— Ник. Игн. засл. арт. Садов.-Каретная, соб. д. 1214.
— Ник. Ник. арт. Садов.-Каретная, соб. д. 1214.
— Ник. Ник. Никитскій, д. Титкова.
— Серг. Матв. Верхн. Прудовая, двмл 358.
Музлановъ Тим. Ст. Б. Дворянская, д. Маслова. (Булочная).
Музовъ Гавр. Никит. Филипповскій, двмл. 406, 485, 657.
Музыровъ И. С. Б. Твер.-Ямская, д. Кириллова. (Булочная).
Музычукова Аг. Ак. Соболевъ, двмл. 414.
Мулина Над Матв. Зыковскій, двмл. 150.
Мультанъ Дан. Вас. фельдш. Б. Царицынская, зд. Клиникъ. 908.
Мультанъ Дм. Валер. фельдш. Б. Царицынская, Клиники. 768.
Мулюкина Над. Алдр. Яковлевскій, д. Склокиной. 852.
Мулюкинъ Алдръ Мих. Городск. Арестный домъ. 607.
Мумриковъ Ив. Ив. п. пр. п. М. Лубянка, д. 14. 736.
Муравлева Алдра Мих. Б. Строченовъ, двмл. 440.
Муравлевъ Алдръ Дм. Косой, двмл. 195.
— Ив. Дм. Владиміро Долгоруковская, д. Глинка. (Мясо).
— Ив. Моис. товарн. ст. Москва, М.-Курск. ж. д. Казенный д., № 14. 755.
— Мих. Дм. Косой, двмл. 195.
— Ник. Дм. Косой, двмл. 195.
Муравлятникова Марфа 3 Коровій, д. Ершовой.
Муравлятниковъ Евд. Пет. 3 Коровій, д. Ершовой. (Булоч.).
— Фед. Филип. Калужская, д. Дмитріева. (Булоч.).
Муравьева М. Сухаревская пл., д. Серебряковыхъ-Копѣйкиныхъ. (Мебл. комн.).
— Ан. Сем. М. Переведеновка, двмл. 313, 380.
— Елиз. Влад. Елоховская, д. Карзинкина. 865.
Муравьева Елиз. Ив. Глинищевскій, двмл. 83.
— Клеоп. Дм. М. Бронная, д Гиршъ. 811.
— Н. С. насл. М. Татарская, двмл. 143, 449.
Муравьевъ Алдр. Дм. архит. Б. Спасскій, двмл. 1196.
— Алдръ Дм. Савеловскій, д. Гавриловыхъ. 1183.
— Алдръ Дм. М. Царицынская, двмл. 495.
— Ал. Ал. псал. Садов.-Земляной в., д. ц. св. Николая. 650.
— Андр. Влад. ттс. въ зв. Кам.-Юнк. Дв. Е. И. В. М. Власьевскій, д. Альбрехтъ. 536.
— Вас. Вас. дкт. Б. Чернышевскій, д. Сибирякова. 932, 978.
— Влад. Влад. псал. 659.
— Георг. Ил. М. Палашевскій, двмл. 308, 606.
— Ив. Дм. 2 Твер.-Ямская, д. Коровкина. (Рыба).
— Конст. Серг. М. Татарская, двмл. 449
— Конст. Степ. Лужниковская, двмл. 143, 229
— Мих. Петр. Чухинскій, д. Орловыхъ. 1176.
— Ник. Ал. въ XIV кл. М. Алексѣевская. цер. д. 869.
— Ник. Конст. пр. п. Калошинъ, д. Борщова. 732, 1135.
— Ник. Ник. кс Б. Трубный, д. Балихиной. 773.
— Серг. Вас. псал. Б. Полянка, д. ц. Косьмы и Даміана. 644.
— Серг. Влад. Остоженка, двмл. 157, 304.
— Серг. Пет. псал. Пятницкая, д. ц. св. Троицы. 666.
— Сер. Сем. дкт. Волхонка, д. Друцкой-Соколинской. 978.
Муралевичъ Мар. Вацл. Симоновская слоб., двмл. 407.
Муралова Соф. Ив. ак. Долгоруковская, д. Салтыкова. 1022.
Муранова Евдок. Ив. ак. Яковлевскій, двмл. 517, 1022.
— Екат. Ив. Астрадамскій, двмл. 15, 16, 17, 285.
— Ол. Петр. 4 Монетчиковскій, д. Дудина. 847.
Мурановъ Гр. Куз. Сокольничье шоссе, д. Лѣтошнева. (Обувь).
— Дм. Влад. Плющиха, д. Дмитріева. 578.
— Ег. Куз. 2 Сокольническая, д. Исакова. (Сапожн.).
— Як. Ник. п. пр. п. С.-Петербургское шоссе, д. Яковлевой. 736.
Муратова Анаст. Ив. Каретный рядъ, двмл. 177.
— Евг. Алдр. масс. Курбатовскій, д. Дубровской. 1031.
— Елена Пав. арт. М. Дмитровка, д. Шольцъ. 1223.
— Лид. Ив. Б. Якиманка, д. Купеч. о-ва. 847.
— Мар. Серг. Тріумф. Садовая, д. Хомяковыхъ. (Бумага.).
— Ольга Алдр. 2 Мѣщанская, д. Никитина. 856.
Муратовъ Алдр. Ал. Переяславская, двмл. 315.
— Алдр. Вас. 654.
— Вас. Вас. Михайловская, двмл. 244.

Муратовъ Вас. Вас. куп. Каретный ряд. дмвл. 177, 303, 388.
— Вл. Алдр. Доброслободскій, д. Меркулова нс. дкт. 764, 914, 928, 931, 978.
— Влад. Пав. кап. ген.-шт. Б. Никитская, д. Гальфинга. 549.
— Мих. Степ. пдпр. 4 Крутицкій, д. Адамова. 547.
— Никита Ив. Николощеповскій, соб. д. 87, 425, 653, 837.
— Ник. Ив. Покровка, д. цер. Троицы на грязяхъ. 725.
— Ник. Ив. Н. Щеповскій, дмвл. 276.
— Ник. Павл. кс. Б. Власьевскій, д. фонъ-Штейнъ. 718.
— Серг. Дм. Спасо-Глинищевскій, д. Человѣколюб. о-ва.
— Серг. Дм. Б. Черкасскій, д. Моск. Купеч. о-ва. (Вата).
Мурашева Ан. Парф. Ямск. слоб. пер. № 6, дмвл. 521.
— Елиз. Вас. фельд-ца Садовая Каретная, д. Нейдгартъ. 923.
— Екат. Алдар. Напрудный, д. Буниной. (Колон.) 691.
— Мар. Ал. М. Девятинскій, дмвл. 107.
— Нат. Вас. Медынка, д. Иванова. 838.
— Тат. Гр. Скотопрогонная, дмвл. 410.
Мурашева-Спейеръ Алдра Ив. ак. Садовая Черногрязская, Яузскій Полицейск. домъ 588, 1022.
Мурашевскій Сем. Петр. Александровскій, дмвл. 5.
Мурашевъ Алдр. Ив. Б. Дворянская, дмвл. 104.
— Алдръ Мих. Б. Вокзальный, дмвл. 64.
— В. В. Хапиловская, д. Афанасьева. (Тракт.).
— Вас. Ник. Девятая рота, дмвл. 106.
— Вл. Ал. Б. Дорогомиловская, соб. д. 122, 357, 608.
— Вл. Ил. и К⁰ Таганск. пр., д. Шапатина. (Мануф,).
— Ив. Алдр. п.п.гр. Б. Дворянская, соб. д. 1099.
— Ив. Вас. дкт. Медынскій туп. д. Иванова. 978.
— Леонт. Исаак. Напрудный, д. Бровкина. (Мясо).
— Мих. Ив. кск. Рогожскій Полиц. д. 590.
— Мих. Степ. пдпрч. Кремль, Арсеналъ. 547.
— Ник. Ал. Б. Дорогомиловская, дмвл. 122.
— Ник. Ив. нс. М. Девятинскій, соб. д. 581.
— Ив. Алдр. и **Дроздовъ** Ив. Ив. Б. Алексѣевская, д. цер. Мартина Исповѣд. (Галун. Ткац. фаб.).
Мурашкина Е. К. Б. Лубянка, д. 1-го Российск. стр. ова. Извозч.
Мурашкинцевъ Лев. Андр. пр.п. Никитскій бул., д. Фабриціусъ и Брискарна. 715, 732.
— Ник. Андр. Внѣ Москвы. 580.
Муретовъ Серг. Дмитр свщ. Семеновское кладб. Церковн. домъ. 634.
Мурзинскій Алдръ Пет. Срѣтенскій бул., д. Дубровина. (Табакъ).
Мурзинцевъ Ал. Мих. кап. Кадетск. пл., д. Скибневскаго. 587.
Мурзинъ Ник. Ив нс. Арбатск. вор., д. 5 гимназ. 787.
Мурзо Фел. Фел. нс. Садов. Кудринск., д. Анастасьинскаго. 759.
Мурксоъ Георг. Абр. дсс. Троицкая, д. Алексѣевой. 692.
Муро Вик. Ип. д. Страстной бул. кн. Горчакова 798.
— Эмилій Этьенъ Страстной бул., д. кн. Горчакова. 835.
Муромкинъ Ег. Анан. Бол. Знаменскій, д. Усачева. (Сереб. и брон. Изд.).
Муромцева Алдра Дм. Набилковскій, дмвл. 263, 498.
— Ан. Вас. Гороховская, домъ Петерманъ. 754.
— Ан. Ник. вд. плк. Столовый, дмвл. 437.
— Над. Алдр. св. худ. Никитская, д. Нѣмчинова. 630.
Муромцевъ Алдр. Серг. Рождественская, дмвл. 375.
— Ив. Ник. кс. Ст. Пушкино, Мал.-Ярославскій, с. д. 581.
— Мих. Мих. Переяславская, дмвл. 314, 355.
— Ник. Андр. Скатертный, дмвл. 409, 590, 597, 702.
— Ник. Мих. Лепехинскій, дмвл. 225.
— Серг. Андр. пр. п. Юшковъ, домъ Страх. о-ва „Россія“. 578, 591, 592, 732.
— Серг. Андр. част. пов. Петр. лин., д. Полякова. 738.
— Серг. Ив. 1 Церковная, дмвл. 498.
Мурштейнъ Е. Земляной валъ, домъ Никифорова. (Часы).
Мурысовъ Андр. Ал. куп. Б. Ирининскій, дмвл. 77, 160.
— Андр. Ив. Ладожская, д. Блохъ.
— Вас. Ал. Ирининская, дмвл. 158.
— Ив. Ив. Нѣмецкая, д. Ананьина.
— П. Е. Мал. Грузинская, д. Римско-Катол. церкви. (Мясо).
Мурысовы братья Ирининская, соб. д. (Рыба).
Мусаевъ А. Генеральная, д. т-ва шелк. м-ры. (Красил.).
Мусатовъ Вал. Серг. нч. Гороховская, соб. д. 697.
— Ник. Алдр. нс. дкт. Ник.-Ямская, д. Канзи. 925, 929, 939, 979, 1066.
— Ник. Алдр. Бол. Землянка, домъ Любимова. 917.
— Ник. Ник. инж.-тех. Пречист. бул., д. Павлова. 704.
— Петр. Алдр. п. п. гр. 4 Тверская-Ямская, дмвл. 455, 456.
— Серг. Ег, Гороховская, дмвл. 90.
Мусина-Пушкина Елиз. Вас. 1 Благовѣщенскій, дмвл. 33, 330.
Мусиновичъ Пав. Алдр. Лубянскій пр., д. Стахѣева. 1181.
Мусинъ-Пушкинъ Мих. Иллар. Криво-Никольскій, дмвл. 209, 481.
Мусорина Над. Никиф. купч. Садовническая, дмвл. 389.
Мусоринъ Ник. Серг. куп. Донская, дмвл. 120.
— Пет. Тим. Ильинка, Средн. Торгов. ряды. (Нитки).
— Серг. Мих. Кузнецкая, соб. д. 214, 377, 1144.
— Фед. Мих. куп. М. Татарская, дмвл. 377, 449.
Мусорины Бр. Ильинка, д. Купечесгока О-ва. (Ковры).
Мусси Анна Фед. Бол. Никитская, домъ Нѣмчинова.
— Ег. Петр. Бережки, дмвл. 31.
— Жанъ Генеральная, дмвл. 80.
Мустафа Ага Мясницкая, д. Сытова.
Мустафинъ Макед. Ив. кс. дкт. Мѣщанскій пол. домъ. 587, 979.
Муфтіевъ Влад. Ник. Ново-Чухинскій, д. Пѣнина. 720.
Мухамеджановъ Сафа. Неглинный пр., д. Шугаева.
Муханова Мар. Ал. Бол. Семеновская, дмвл. 397.
Мухановой Мар. Серг. богадѣльня, Мертвый, дмвл. 241.
Мухановъ Конст. Мих. шт.-кап. 1-я Тверск.-Ямская, д. Волкова. 585.
— Георг. Алдр. шт.-рот. Зубовск. б., д. Серебрякова. 557.
Мухина Акул. Ив. Сергіевскій, дмвл. 398.
— Д. С-вья Гавриковъ, д. Т ва Казан. ж. д. (Мука).
— Евдок. Никиф. Верхняя Прудовая, дмвл. 358.
— Зин. Макс. Генеральная, дмвл. 80.
— Мар. Адр. 3 Рогожская, дмвл. 372.
— Нат. Алдр. Шаболовка, дмвл. 506.
— Ол. Вас. Б. Спасская, д. Карновичъ. 847.
— Ол. Ив. Москворѣцкая наб. дмвл. 251.
— Ол. Фед. Арбатская, д. церкви Св. Троицы.
— Стеф. Андр. 2 Новый, дмвл. 288.
— Тат. Дм. Лаврушинскій, дмвл. 221.
Мухинъ Палиха д. Понтигаіо. (Иконост.).
— Алдръ Гавр. Сивцевъ Вражекъ, дмвл. 406.
— Алдръ Мих. Б. Демидовскій, д. Малининой. 754.
— Андр. Мих. Солянка, зд. Воспит. дома. 541.
— Вас. Ак. М. Полуярославскій, дмвл. 342.
— Вас. Яковл. Криво-Ярославскій, дмвл. 210, 640.
— Влад. Вас. Швивая горка, дмвл. 507.
— Вл. Вас. Покровская, соб. д. 355, 608, 714.
— Вл. Дм. Тверская, д. Фальцъ-Фейнъ, мебл. комн. 773.
— Григ. Алдр. 5-я Рогожская, дмвл. 373, 493.
— Д. Е. 3-й Коровій, д. Волкова. (Портн.),
— Дм. Ив. Александровская, дмвл. 2.
— Дм. Фед. Гавриковъ, дмвл. 77, 129.
— Дм. Фед. Москворѣцкая наб., дмвл. 251.
— Е, А. Донская, д. Ратникова. (Портн.).
— Ег. Тер. Кам.-Кол. в., дмвл. 169.
— Еф. Иллар. Воронцовская, дмвл. 68.
— Ив. Гавр. Сивцевъ-Вражекъ, дмвл 406.
— Ив. Ив. Москворѣцкая, дмвл. 252.
— Ив. Серг. Петропавловская, соб. д. (Колон.). 693.
— Ив. Серг. Владимирская, дмвл. 59.
— Ив. Серг. Княжевскій, дмвл. 182.
— Ив. Серг. Петропавловская, дмвл. 324.
— Ив. Серг. Просвирнинъ, дмвл. 355.
— Конст. Ив. Покровскій, дмвл. 336.

Мухинъ Конст. Ив. Новое шоссе, дмвл. 285.
— Мих. Фед. кс. Новоогородній, д. Жигардловичъ. 548.
— Никита Ив. 2-й Безымянный, дмвл. 29.
— Никита Ив. Бутырская, дмвл. 48.
— Никита Вас. куп. Швивая горка, дмвл. 507.
— Ник. Гав. кск. Кудрино, Вдовій домъ. 1104.
— Ник. Сем. арт. Долгоруковская, д. Хитрова. 1204.
— Н. У. Б. Переведеновка, д. Савиной. (Мясо).
— О. В. Б. Черкасскій, д. Лопатиной. (Мануф).
— Пав. Аадр. крг. Пятницк. полиц. домъ. 588.
— Пав. Дм. Б. Переведеновка, дмвл. 312.
— Пав. Дмитр. Тріумфал.-Садовая, дмвл. 388.
— Серг. Андр. двор. кр. г. Тифлисъ. 803.
— Серг. Ив. Проектирозанный, дмвл. 351.
— Серг. Ив. Б. Дорогомиловская, дмвл. 121.
— Серг. Мих. Никитскія вор., д. Николаева. 634.
— Фед. Вас. Швивая горка, дмвл. 507, 608, 644.
— Фед. Дмитр. куп. Елоховская, дмвл. 131.
— Фед. Як. Б. Алексѣевская, дмвл. 5.
Мухины бр. куп. Москворѣцкая наб., дмвл. 251.
Мучинова Ан. Петр. Дачный, дмвл. 103.
Муше Луиз. Андр. Каретная-Садовая, д. Егоровой. 841.
Мушкаревъ Ив. Ив. 1 Безымянный, дмвл. 28.
— Ив. Игн. Глотовъ, дмвл. 83.
Мушниковъ Ал. Мих. Семеновская, дмвл. 395.
— Мих. Коз. 2 Церковная, дмвл. 323, 498.
— Ник. Сем. Сокольнич. шоссе, дмвл. 421.
— Сил. Ив. Офицерскій, дмвл. 306.
Мушрубъ-Шавердовъ Ил. Ив. ген.-м. Мерзляковскій, д. Мора. 544.
Муштавинскій Пав. Ив. Пименовская, д. Водо. (Колон.).
Мхитарянцъ дкт. Чист. пруды, д. Тупицына. 979.
Мшихина Мар. Ив. Б. Голутвинскій, дмвл. 87.
Мызниковъ Алдр. Вас. Трындинскій, д. Николаева. (Портн.).
Мыльниковъ Ал. Ив. Эльдорадовскій туп., дмвл. 149, 514.
— Дм. Алдр. Софійская наб., д. Швецова.
Мыльцева Екат. Ив. Казанскій, д. Совѣта Дѣтск. Пріютовъ. 1105.
Мысинъ Ив. Моис. Б. Никитская, д. Шахов.-Глѣб.-Стрѣшник. (Модн. маст.).
Мыслинъ Сем. Макс. Введенскій, дмвл. 56, 67, 384.
Мысовскій Пав. Кирил. пр. п. Пречистен. ворота, д. Филиппова. 732.
Мыткинъ Ник. Фил. Садов.-Сухарев., Уѣздн. Земск. Управа. 1136.
Мытный дворъ Мытная, дмвл. 254.
Мычко-Мегринъ Ф. Кузнецкій, д. кн. Горчакова. (Вышив.).
Мышецкая Ел. Вас. Верхне-Прудовая, д. Кустаревской. 856.
— кнж. Мар. Дм. Б. Никитская, д. Голофтѣева. 838.
Мышецкій Ник. Вас. гс. 1 Зачатіевскій, д. Лѣсникова. 703.
— Серг. Вас. Прудовая, д. Кустаревской. 1190.
Мышинскій Липпе Мордко М. Сухар. площ., д. Серебряковыхъ-Копейкиныхъ. (Кошельки).
Мѣдниковъ Дм. Алдр. ка. Б Грузинская, д. Домовлад. Т-ва. 822, 823.
— Ив. Ив. Александровская, д. Шавыкина.
Мѣхинъ Ал. Вас. Ямск. слоб., пер. № 6, дмвл. 522.
Мѣхова Екат. Ал. Б. Троицкій, дмвл. 392, 472.
Мѣшаевъ Вик. Дм. сс. Н. Басманная, д. Александр. Коммер. учил. 1187.
Мѣшкова Варв. Сем. Ново-Благословенная. дмвл. 284.
— Ек. Ег. Бахметьевская, дмвл. 24, 172.
— Елиз. Дм. Лѣсная, дмвл. 231.
— Н-ки Б. Татарская, соб. д. (Церк. утв.).
— О. Н. Тверской бул., д. Святополкъ-Мирскаго. (Табакъ).
Мѣшковъ Ак. Петр. Ново-Благословенная, дмвл. 284.
— Вас. Никит. худож. Воздвиженка, д. Росс. Страх. О-ва, кв. 15.
— Дм. Влад. кап. Уланскій, д. Кабановой. 550.
— Еф. Ив. Проектированный, дмвл. 350.
— Ив. Ив. Нов.-Огородный, дмвл. 294.
— Ив. Мих. куп. Коммиссаріатск. наб., соб. д. 188, 196, 713.
— Ив. Мих. М. Никитскій, дмвл. 273, 668.
— Мих. Гавр. Тверская, д. Ренева.
— Серг. Сем. Зацѣпа, дмвл. 35, 120, 135, 683.
— Триф. Ник. куп. Б. Татарская, дмвл. 448.
Мѣщанинова Матр. Павл. Лаврентьевская, о. Багровой. (Строит. мат.).
— Пр. Ив. Соболевъ, д. Смирновой. (Дрова)
Мѣщаниновъ Мих. Дм. Анановскій, д. Ананова. (Дрова).
Мѣщанскій полицейскій домъ. Масленниковъ, дмвл. 238, 259.
Мѣщанское общество. Георгіевскій, дмвл. 81, 307, 335, 405.
Мюленталь Георг. Людв· кс. Поварская, д. Гиршъ. 689, 1061, 1078.
Мюллеръ А. и К⁰. Средніе ряды. (Анилин. краски).
— Авг. Ив. Кам.-Колл. валъ, дмвл. 169.
— Адел. Леонт. Плетешковскій, дмвл. 329.
— Апп. Андр. Валовая, д. Галкиной. 573.
— Влад. Карп. Дурновскій, д. Смирновой 836, 837.
— Генр. Мясницкая, д. Эйбушитцъ.
— Евг. Конст. 3-я Мѣщанская, д. Чернятина, кв. № 15. 602.
Мюллеръ Евг. Христ. Кузнецкій мостъ, д. Тверского подв.
— Зин. Мих. Нѣмецкая, д Волкова. (Писчебум.).
— Іос. Фридр. Б Дмитровка, д. Бахрушиныхъ. 690.
— Клара Андр. Плетешковскій, д. Мюллеръ. 856, 860.
— Лид. Ив. Дурновскій, д. Серебрякова.
— М. Леонтьевскій, д. Хрипковой. (Портн.).
— Отто Ив. Н. Проектированный, д. Магазновой. 1070.
— Рохусъ. Тверская, д. Коровина.
— Фед. Конст. Тверская, д. Базыкина. (Писчебум.).
— Фед. Ром. Глазовскій, дмвл. 223.
— Фридр.-Іосифъ. Б. Дмитровка, д. Бахрушина.
— Юлій Алдр. Ямск. слобод. дмвл. 518.
Мюльбергъ Фед. Густ. Арбатъ, д. Серебрякова. 906
Мюндель И. В. Рижск. мануф. Никольская, д. Ремесл. упр. (Резина).
Мюнерэ Людвигъ. Лицей цесар. Николая. 773
Мюръ и Мерилизъ торг. д. Петровка, дмвл. 306, 320.
Мюслеръ Ф. А. Б. Зыковскій проѣздъ, дмвл. 151.
Мяткова Ол. Андр. М. Андроніевская, дмвл. 9, 372.
Мятковъ Ник Мих. Лефортовскій полиц. домъ. 589.
— Пав. Ив. Ямск. слоб. пер. № 11, дмвл. 523.
— Тим. Ив. 2-я Ямская, дмвл. 520.
Мяздрикова Алдра Петр. массаж. Б. Рогожскій, д. Карпова. 1031.
— Ан. Вас. Б. Вокзальный, дмвл. 64, 70, 81, 229, 327, 374, 420.
Мяздриковъ Алдръ Ив. Денежный, д. Кочетыговой. 609.
— Дм. Алдр. Б. Троицкій, д. Байкова. (Чайная).
— Ив. Ник. 3-я Рогожская, д. Худякова.
Мякинина Алдра Вас. Костомаровская, д. Костомарова. 845.
Мякишева Елиз. Мих. Пименовская, дмвл. 327.
Мякишевъ Аг. Фил. Борисоглѣбскій, д. Дубровиной. 716.
Мякотинъ Ал. Михѣев. Огороды, дмвл. 295.
— Пав. Ал. Даевъ, д. Пурышева.
Мяситинъ Ив. Мих. 2-й Безымянный, дмвл. 29.
Мясина Евг. Ник. арт. Щемиловскій, д. Гоголина. 1205.
Мясковская Мар. Авг. 1105.
Мясковскій Ник. Як. пдпр. Матросская, 17-й Саперн. батал. 561.
Мясниковъ Вас. Ив. Б. Козихинскій, дмвл. 183, 1147, 1196.
— Гавр. Павл. М. Полянка, дмвл. 344.
— Гр. Кап. М. Вражскій, дмвл. 72.
— Гр. Павл. Б. Воздвиженскій, дмвл. 62.
— Евг. Ник. нс. Софійская набер. д. Сабуровой. 748, 802.
— Мих. Андр. ка. дкт. Б. Татарская, д. Жучкова. 788, 930, 979.
— Ник. Ник. М. Дорогомиловская, д. Еремѣева. 630.

Мясницкая больница М. Харитоньевскій, дмвл. 262, 490, 503.

Мясницкій Полицейскій домъ. Хитровскій, 469, 491.

Мяснова Алдра Христ. Тверская, д. Коровкина. 837.

Мясново Алдр. Арист. Дектярный, д. Зимина. 718, 837.

Мясновъ Серг. Ник. нс. Трубниковскій, д. Петровскаго. 581.

Мясоѣдовъ Алдр. Ник. Плющиха, д. Соловцевой. 1125.

— Андр. Ник. дкт. Каланчевская, д. Сапожниковой. 759, 915, 979.

— Ив. Ал. Салтыковская площ., 720.

— Сем. Андр. Армянскій, д. Константинова.

— Сем. Андріан. Маросейка, д. Тушниной. (Золото).

Мятлевъ Ив. Петр. пор. С.-Петербургъ. 1146.

— Ник. Вл. нс. Остоженка, д. Столповскаго. 718.

Мячикова Елиз. Иппол. Нѣмецкая, д. Мартинсенъ. 856.

Мячинъ Ник. Ив. свщ. Ордынка, д. ц. Иверской. Б. М. 640, 791, 835

Мячкова Над. Егор. Коровій валъ, дмвл 192.

Мячковъ Ал Никит. Б. Девятинскій дмвл. 106.

Н.

Набатовъ Фед. Андр. Б. Александровск., дмвл. 3.

Набгольцъ Ив. Богд. Руновскій, дмвл. 378.

— Соф. Ив. Руновск. наб. дмвл. 378.

Набилковская богадѣльня. Протопоповскій, дмвл. 16, 303. 355, 422, 509.

Набилковское училищ. 1-я Мѣщанская, дмвл. 256.

Набиркинъ Фед. Ив. Введенскій, дмвл 56.

Набокова Ан. Никит. 2-я Мѣщанская, дмвл. 42, 258.

Набоковъ Ник. Сав. М. Неопалимовскій, д. Гофстремъ. 1145.

— Сав. Сав. г. Подольскъ. 709.

— Серг. Дм. нс. 702.

Навережская Мар. Пав. Каланчевская, д. Богомолова.

Навережскій Конст. Ѳед. сс. Каланчевская, д. Богомолова. 709, 785.

Наводрекъ В. И. Осиповская, дмвл. 304.

Навозова Ек. Ст. Ольховская, дмвл. 298.

Навозовъ Вас. Ив. Ольховская, дмвл. 298

— Ив. Степ. Петровскій бул., дмвл. 52, 138, 321, 415, 464, 468.

— Мих. Ив. Ольховская, дмвл. 298.

— Сем. Ив. Ольховская, дмвл. 298

Навозовы Красносельская, дмвл. 201.

Наврозовъ Фед. Ник. Ниж. Прѣсненская. дмвл. аренд. 360.

Нагаева Евд. Вас. ак. 1-й Зачатьевскій, д. Медвѣдева. 1022.

Нагайцевъ Дм. Вас. и **Некрасовъ** Ил. Вас Б. Дорогомиловская, д. Волкова. (Сѣно).

Нагель Алдр. Конст. худ. Соколовскій, д. Иванова.

— Конст. Конст. кс. дкт. Страстной бул., зд Н.-Екатер. бол. 910, 979.

Нагибинъ Ант. Куз 1-я Рогожская, д. Волкова. (Сѣно).

— Куз. Дм. Сѣнной пр., дмвл. 370, 447.

— Серг. Фад. Петровка, д. Обидиной. 799, 800.

Нагорновъ Валер. Ник. Красносельская, зав. Штригера. 708.

Нагорова Вѣра Ив. Б. Ордынка, д. Феррейна.

„Надежда“. Ипатьевскій, д. Гор. Общ. (Агентство).

Надежда (Соловьевъ Дм. Ник.). Петровка, д. Грачева. (Мебл. комн.).

Надеждина Алдра Ник. Садовая, д. Дукмасова. 837.

— Мар. Мих. М. Харитоньевскій, Филарет. учил. 844.

— Над. Гавр. Донская, Арнольд. учил. 898.

— Над. Максимил. арт. Газетный, д. кн. Шаховского. 1220.

Надеждинъ Ал. Ник. ка. Сокольнич. полиц. домъ. 586.

— Ал. Яковл. Зачатьевскій, д. Надеждина. 693.

— Ал. Як. ка. Прогонный, д. Марина, 700.

— Ив. Ник. сс. дкт. Калужская, зд. 1-й Гор. больн. 644, 851, 917, 979, 1036, 1057.

— Конст. Ив. Вознесенская, д. Елиз. Инст. 686, 819, 868, 869, 879.

— Мих. Ник. Мясницкая, Почтамтъ. 511.

— Ник. Як. кск. Долгоруковская, д. Хрусталевой. 930.

— Пет. Ал. Донская, Арнольд. учил. 898.

— Фед. Ал. кск. Денежный, д. Дворцоваго Вѣдом. 536, 709.

— Христ. Ал. Сивцевъ Вражекъ, д. Гимназіи. 788, 799.

Надеждины 2-й Зачатіевскій, дмвл. 140.

Надежина Мар. Петр. Чистопр. бул., д. Черкасовой. (Моды).

— Ол. Пет. 898.

Надежинъ Алдр. Вас. Вадковскій, дмвл. 52.

— Вас. Вас. п.гр. Тихвинскій, дмвл. 74, 461.

— Пав. Вас. куп. Срѣтенка, дмвл. 187, 432. (Москат.).

Надецкій Ник. Матв. фельд. 908.

Надинъ М-мъ (**Смирнова** Н. А.) Ниж. Кисельный, домъ Архангельской. (Моды).

Надѣлинъ Ив. Сем. М. Знаменскій, д. Нейшеллеръ. (Рогожи).

Наживинъ Фед. Мих. куп. Садовническая, дмвл. 117, 171, 189, 476, 713. 389.

— Фед. Мир. 6-й Міусскій пр., д. Максимова.

— Фед. Мир. Долгоруковская, соб. д. (Лѣсн. складъ.)

Назаревскій Вл. Вл. дсс. Капельскій, соб. д. 177, 258, 567.

— Мих. Ив. п пр. п. 736

Назаретскій Пав. Пет. нс. Кузнецкій мостъ, д. Захарьина. 630, 1081.

Назарова Агаф. Ив. Дербентск. туп., дмвл. 112.

Назарова Агаф. Ив. Ильинскій, дмвл. 156.

— Агаф. Ив. Смоленская пл., дмвл. 412, 440.

— Агрип. Серг. Шаболовка, дмвл. 505.

— Алдра Тим. Бол. Ржевскій, дмвл. 369, 1038.

— Ан Дм. Болотная, д. Бахрушиныхъ. 884.

— Ант. Калошинъ, Гор. учил. 883.

— В. В. дант. Воздвиженка, д. Армандъ. 1011.

— Вѣра Вас. д.нс. Солянка, Сир. Инст. Имп. Ник. I. 821.

— Ел. Ив. Б. Казенный, дмвл. 163.

— Ел. Наз. Пятницкая, д. Давыдова. (Шляпы).

— Ир. Фед. Зонточный, дмвл. 148.

— Мар. Пет. Пятницкая, дмвл. 86, 367.

— Марф. Наз. Б. Дворянская, дмвл. 104.

— Ол. Макс. Тихвинская, д. Руднева. (Овощная). 697.

— Соф. Фед. 899.

— Т. А. пов. б. Плющиха. д. Акимовой. 1023.

— Насл Посланниковъ, дмвл. 345.

— Насл. Болотная, дмвл. 42.

Назаровъ А. 3-й Крутицкій, д. Богомоловой. (Токар.).

— Ак. Наз. Ирининская, дмвл. 159.

— Алдр. Алдр. Бол. Казенный, дмвл. 163.

— Алдр. Ал. Божедомка, Салтыковскій, д. Быковой.

— Алдр. Аник. Напрудный, дмвл. 264.

— Алдр. Ег, Глинистый, дмвл. 83.

— Ал. Юр. Селезневская, д. Ленточникова. 789.

— Дм. Фед. дкт. Доброслободскій, д. Огурцова. 915, 979, 1039, 1040.

— Ег. Абр. Донская, д. № 69. 904.

— Зах. Никит. Новосельская, дмвл. 286.

— Ив. Алдр. кн. 1-я Мѣщанская, д. Перлова. 753.

— Ив. Гр. Ершовъ, д. Глазной больн., (Часы).

— Ив. Пет. Сорокоумовскій, дмвл. 424.

— И. Ф. Пименовская, д. Бородина. (Кузнеч. зав.).

— Мих. Алдр. нс. Міусская площадь, Пром. учил. 793.

— Мих. Ив. кап. Больш. Спасская, д. Смирнова. 550.

— Мих. Ив. Б. Знаменскій, д. Глаз. Больн. (Шапки).

— Мих. Ив. Нов. Чухинскій тупикъ, дмвл. 504.

— Мих. Ник. Налѣсный, д. Глѣбова. (Колон.). 698.

— Михѣй Сав. Мал. Теплый, дмвл. 459.

Назаровъ Н. С. Тверская д. Филипповыхъ. (Шляпы).

— П. Е. Знаменка, д. Знаменской. (Живоп.).

— Пет. Фед. Калужская, д. Павлова.

— Тим. Ив. Гавриковъ. дмвл. 76. 158, 159, 313, 379.

— Фед. Мих. Нѣмецкая, д. Сакина. (Желѣзо стар.).

Назарьевская Елизав. Ив. Капельскій, дмвл. 177.

Назарьевъ Ник. Ник. пдплк. Хамовнич. казармы 552.

Назарьянцъ Эмм. свящ. Армянскій, д. Армянск. цер. 688.

Назимко Ник. Ив. кап. Ходынка, Николаевск. каз. 559.

Назимковъ Ник. Пав. Столовый, домъ Савостьянова. (Маляр.-кров).

Назимовъ Бор. Вас. пор, Павловскій, Александр. каз. 553.

— Серг. Серг. кс. дкт. Калужская, 1 Гор. больн. 719, 917, 979, 1036.

Найденова Алдра Гер. Земляной валъ, дмвл. 383. 223, 231, 374, 385.

— Нат. Ив. 4 Тверская-Ямская, дмвл. 456.

Найденовъ Алдр. Алдр. ман сов. Покровскій б., с. д. 107, 591, 593, 594, 608, 336, 383, 342, 702. 871, 898, 1185.

— Алдръ Викт. п.п.гр. Дурасовскій, дмвл. 127.

— Алдр. Ник. Садовая, у Высокаго моста, св. д. 874, 1179.

— Вас. Прок. пр.пов. Чухинскій, д. Орловыхъ. 732.

— Викт. Алдр. Покровскій б., дмвл. 107, 336, 342, 383, 608, 1070.

— Ник. Алдр. у Выс, Яузск. моста, с. д. 336, 383, 342, 117, 127, 591, 608, 609, 656, 800, 705, 711, 1142. 1179, 1188.

— Пав. Ст. Тверская, д. Гиршманъ.

Найденова насл. Тверская, д. Коровкина. (Булочн.).

Найдеровъ Ив Влад. ка. Карет.-Садовая, д. Дукмасова. 793.

Найдисъ Фил. Мих. Тверская, д. гр. Олсуфьевой. (Вязан.).

— Фил. Мих. Тверская. д. Линдштедтъ. (Ювелир.).

— Филип. Мих. Б. Дмитровка, д, Синодальнаго вѣд.

Найманъ Наумъ Юл. дкт. Старая пл., д. Варваринскаго О-ва. 979.

— С. А. Юшковъ, д. Адлеръ. (Ман.).

Налбандовъ Серг. Серг. дкт. Нащекинскій, д. Яковлевой. 979.

Налеткины бр. Никольская. д. Алексѣева. (Портн. духовн.).

Налетова Алдра Як. Спасская ул., д. Третьякова. 979, кв. № 7.

— Е. Д. Ср. Тишинскій, д. Королева. (Прачечн.).

Налетовъ Ив. Куз. Гавриковъ, д. Смирновыхъ. (Овесъ и сѣно).

— Ив. Кузьм. Б. Семеновская, дмвл. 397. 612.

— Мерк. Сыс. Б. Сухаревская пл., д. Баташева. (Шляпы).

— Петр. Куз. Кузнечный, дмвл. 216, 622.

Налойченко Ек. Вас. ж. нс. Бахметьевскій, дмвл. 25, 81.

Нальханова Евдок. Алдр. Каретный рядъ, Шикъ Мейера. (Платья).

Намитниченко Ант. Алдр. Семеновская, д. Низова. 874.

Намитниченко Конст. Дан. п. пр. пов. Семеновская, д. 17. 736.

Напалкова Алдра Прок. Царскій, дмвл. 496.

Напалковъ Алдръ Ив. Ивановскій, дмвл. 153.

Напалковъ Алдръ Пав. Ср.-Прѣсненская, дмвл 361.

— Ал. Ив. Царскій, дмвл. 496.

— Ив. Ив. 1 Рогожская, дмвл. 9, 171, 371.

— Конст. Павл. 1 Рогожская, дмвл. 175, 370, 372, 520.

— Ник. Ив. Ямско-слоб. пер. № 12, дмвл. 524.

— Ник. Ив. дкт. Зубовскій бул., д. Виноградова. 765, 764, 909, 979.

Напойкина Над. Ив. Влад.-Долгоруковская, дмвл. 59.

Напорская Ол. Алдр. 1 Мѣщанская, д. Вердеревскаго. (Шляпы).

Напрасленниковъ Ив. Плат. Проточный, д. Выгодчиковой. 700. (Колон.).

Напѣвкинъ Алдръ Вас. Н. Кисловка, д. Азанчевскаго. 732, 786.

Нарановичъ Мар. Пет. Солянка, зданіе Родовспомог. завед. 933.

Нарбекова Клавд. Серг. Огородная, дмвл. 293.

— Марг. Серг. Огородная, дмвл. 293.

Нарбутъ Алдръ Алдр. ген.-м. Арбатская площ., д. Вишнякова. 544.

— Алдръ Алдр. Хрущевскій, д. Матвѣевой.

— Андр. Мих. ка. Тверская, д. Гиршманъ. 566, 579.

— Ник. Ант. Красносельская, д. Чижова. 756.

Наркевичъ И. Д. и **Россинасъ** Ив. Викт. Коровій валъ, д. Васильевой. (Музыка).

Наркирьеръ Зеликъ Симоновъ Пятницкая, д. Соколъ.

— Сар. Зелик. Добрая Слободка, дмвл. 114.

— Янк. Сим. Нѣмецкая, дмвл. 289.

Наркирьеръ-Броцкая Минна Як. дант. Нѣмецкая, соб. д 1011.

Народецкій Шлемъ-Лейба. Покровскій бул., д. Медынцева.

— Шлейма Лейб. Неглинный пр., д. Купеч. О-ва. (Платье гот.).

Народный театръ Введенская пл., дмвл. 56.

Нарольскій Мих. Покровка, д. Емельянова. (Писчебум,).

Нарская Мар. Ив. Красносельская, д. Урусова. 879.

— Пелаг. Петр. акуш. Калошинъ, д. Городек. О-ва. 926.

Нарскій Влад. Ив. Сорокоумовскій, дмвл. 424.

— Вл. Петр. ветер. Петровскій паркъ, лѣчебн. для животн. 1146.

Нарти Ив. Конст. 710.

Нартовтъ Анаг. Ник. п.п.гр. Пименовская, д. Дубасова. 713.

Нарцисова А. И. ак. Б. Серпуховская, д. Карпова. 1023.

— Анна Конст. Проточный, дмвл. 356.

Нарцисовъ Алдръ Серг. Смоленскій бул., Семлед. шк. 804.

— Ив. Ив. ка. Протопоповскій, д. Мартынова. 573.

— Ив. Фед. Никольскій, дмвл. 34, 279.

Нарцисъ Ольга Тих. Никитскій, д. ц. Никиты муч. (Портн.).

Нарышкина Ан. Фед. Лазаревскій, дмвл. 222.

— Ан. Федот. Александровская, дмвл. 2, 172.

— Соф. Ник. Поварская, дмвл. 331.

Нарышкинъ Алдръ Дм. Ниж.-Прѣсненская, дмвл. 361.

— Гав. Пав. Савельевскій, д. Колодковой. 1176.

— Григ. Авд. Ямской слоб., пер. № 10, дмвл. 523

— Кир. Алдр. Земляная, дмвл. 141.

— Куз. Вас. Золоторожскій, дмвл. 148.

— Мих. Алдр. Земляная, дмвл. 141.

— Ник. Абр. л.п.гр. Сухаревская пл., д. гр. Шереметева. 686, 921.

— Ник. Алдр. Земляная, дмвл. 141.

— Пав. Дм. Драчевка, дмвл. 123, 187, 429.

— Прох. Конст. Зубовскій бул., домъ Дурново. (Колон.). 701.

Насвѣтовичъ Евг. Серг. ттс. Волковъ, д. Гусева. 575.

Насиловъ Алдръ Ив. пр.пов. Каланчевская пл., д. Яр.-Арх. ж. д. 732.

— Вас. Ив. нс. инжен. пут. сообщ. Ст. Москва, М.-Яр.-Арх. ж. д. 757.

Насимовичъ Алдръ Фед. Доброслободскій, д. Наркирьеръ. 877.

Насокинъ Фед. Макс. Трехпрудный, дмвл. 468.

Насоновъ Ег. Ил Лаврентьевская, домъ Носовыхъ. (Кожи).

Настюковъ Алдръ Мих. 769.

Насѣдкина Агрип. Емел. Курская кан., дмвл. 219.

Насѣдкинъ Пет. Пет. Зацѣпа, дмвл. 138.

Наталисъ Іог. Ферд. Варсанофьевскій, д Гагарина.

— Клеменсъ. Б. Лубянка, д. Ивановскій мон. (Велосипеды).

— Акц. о-во (Зингеръ). Ильинка, Средніе торг. ряды. (Машины швейн.).

Натанзонъ С. Я. Армянскій, д. Константинова. 917.

Натансонъ Алдръ Влад. кс. дкт. Газетный. д. Шкотъ. 904, 916, 979.

— Мих. Герм. дкт. Б. Прѣсненская, д. Шумилиной. 979, 1109.

Натанъ Ник. Льв. Колодезная, домъ Алексѣева.

Натрускина Анф. Ег. Петербург. шоссе, дмвл. 319, 358, 441.

Натъ Алдръ Антон. Матросская, Саперн. каз. 560.

Натюрель Генр. Альб. дкт. Шереметевскій, д. гр Шереметева. 979, 1011.

Науменко Пет. Ферап. нс. Красныя вор., 3 гор. учил. 862, 1108.

Наумкинъ Кондр. Лук. Мѣщанскій пол. домъ. 589.

Наумова. Даевъ, д Челнокова. (Бул.).

— Алдра Ив. Церк. Трифоновскій туп., дмвл. 499.

— Евдок. Ал. 3-я Мѣщанская, дмвл. 259.

— Екат. Вас. Б. Воскресенскій, дмвл. 20, 70, 71.

— Ел. Ал. ж.кс. Долгоруковскій, дмвл. 118.

— Ел. Григ. Дурной, дмвл. 129.

— Елиз. Фед. Арбатъ, д. Авдѣевой. 832.

— Мар. Ант. Остоженка, д. Соколовой. (Красил.).

— Мар. Ив. Б. Прѣсня, д. Спиридонова. 883.

— Мар. Пет. Жеребцовскій, д. Ермакова. 882.

— Мар. Як. масс. Плетешковскій, д. Голубевой. 1031.

— Февр. Дм. Б. Переяславльскій, дмвл. 145, 316.

Наумовъ Алдръ Ив. Б. Серпуховская, дмвл. 402.
— Ал. Ал. крг. Лефортово, Военн. Госпит. 551.
— Ал Ал. нс. Стрѣлецкій, д. Раева. 511.
— Ал. Ив. Коломенско-Ямская, дмвл. 186.
— Ал. Ив. 1 Зацѣпскій пр., дмвл. 139.
— Андр. Наум. Ямская слоб., дмвл. 518.
— Вас. Дм. Яковлевскій пр., дмвл. 517.
— Вас. Ив. 1 Мѣщанская, д. Израиловичъ.
— Вас. Ив. 1 Мѣщанская, д. Хамкова. (Дрова).
— Вас. Ив. 1 Мѣщанская, д. Козлова. (Москат.).
— Вас. Пав. Остоженка, дмвл. 305, 670.
— Вл. Ник. Астраханскій, д. Никандрова. 612.
— Вл. Фед. Долгоруковскій, д. Цыплакова. 1061.
— Герас. Наум. Ямская слоб., пер. № 11, дмвл. 523.
— Григ. Ал. Сорокосвятская, д. Астахова. (Часы).
— Евг. Харит. Новоспасская площ., дмвл. 286.
— Ив. Пав. Красносельскій, дмвл. 202.
— Макс. Прок. Воротниковскій, дмвл. 69, 82, 93, 330.
— Мих. Дм. Мясницкая, д. Духовн. Консист. (Книги).
— Мих. Дм. Богословскій, д. Бахрушина. 732.
— Мих. Пав. нс. Садов. Кудринская, зд. Реальн. уч. 792.
— Ник. Вас. Духовн. Семинар. 797.
— П. Б. Тверская-Ямская, д. цер. св. Василія Кесар. (Колбасн.).
— Пав. Алдр. кск. Дурной, д. Наумовой. 788.
— Пав. Филип. пр. пов. Скатертный, дмвл. 240, 409, 732.
— Пет. Ал. 3 Миняевскій пр., д Рубцова. 751.
— Пет. Матв. псал. Тихвинская, церк. д. 674, 1106.
— Серг. Агап. Б. Дорогомиловская, д. Лошаковой. (Яичн.).
— Серг. Ил. Оружейный, д. Корчагина 803, 831.
— Серг. Ник. ттс. Б. Прѣсня, д. Смирнова. 769.
— Степ. Тар. Зыково, дмвл. 150.
— Фед. Мих. Б. Серпуховская, д. Купеч. О-ва. (Извозъ).
— Фед. Мих. 2 Серпуховскій пр., дмвл. 405.
Нафанаилъ преосв. Спасо-Андроніевскій монаст. 542, 626.
Нахалова Алдра Ив. ак. 4 Грохольскій, д. Добычина. 1023.
— Мар. Игн. Напрудный, дмвл. 264.
Нахиловъ Викент. Осип. Селезневскій туп., дмвл. 52, 199, 394.
Нахимова пов.б. Вадковскій, д. Нахимова. 1023.
— Ол. Викт. Кривоарбатскій, д. Авдѣева. 1128.
Нахимовъ Серг. Нил. дкт. Кречетниковскій, д. Бокова. 979.
Нахтманъ Георг. Фед. Бахметьевская, д. Тихонова.
— Георг. Фед. Театральный, пр., д. Хомякова. (Портн.).
Нахшенъ Влад. Сам. п.пр.п. Долгоруковскій, м. к. „Кавказъ". 736.
Національная. Моховая, д. Варваринскаго О-ва. (Гостинница).
Нацкій Пет. Андр. арт. Б. Козихинскій, д Силуанова. 1206.
Начуйкинъ Игнат. Пав. Мартыновскій, д. Хлудова.
— Игн. Пав., и **Капыринъ** Вас. Еграф. Москворѣцкая, Средніе ряды. (Сѣмян.).
Неаполь (Даниловъ-Нитусовъ Ив. Ин.). Домниковская, д. Малюшина. (Гостин.).
Неароновъ Порф. Вас. нс. Николо-Ямская, д. Макарова. 546.
Небельсонъ Анат. Вл. ттс. Долгорук., д. Червенко. 708.
Небогатовъ Пав. Харлам. зд. Зоологическаго Сада.
Небурчиловъ И. В. товарищ. Никольская, д. Чижовыхъ. (Мануф.).
Невадовская М. А. арт. Тверская, д. Ганешина. 1220.
Невзорова Мар. Вас. Ямск. слоб. пер. № 6, дмвл. 522.
Неволинъ И. С. Николо-Ямская, д. Александрова. (Колон.). 704.
— Фед. Кир. Б. Тверская-Ямская, д. Новикова. (Постоял. дворъ).
Новоструевъ Мих. Андр. пор. Золоторожскій, д. Агаева. 562.
— Ник Петр. діак. Грузинскій, дмвл. 98
Невраевъ 2 Алдр. Андр. Голицынская больница. 555.
— Алдр. Ив. пдплк. Мыльниковъ, д. Израиловича, кв. № 12. 555.
— 1 Ив. Алдр. пдпрч. Лубянскій пр., мебл. комн. Еремѣевыхъ. № 217, 555.
Неврева Алдра Мих. Б. Овчинниковск., дмвл. 272.
Невревъ Вас. Мих. Б. Овчинниковскій, соб. д. 716.
— Мих. Вас. куп. Б. Овчинник.. дмвл. 292
Невская Алдра Алдр. Яковлевскій, ц. домъ. 819
— Екат. Мих. Дегтярный, д. Вѣнкова. 856.
— Люб. Самс. Б. Дровяной, дмвл. 99, 125.
— Мар. Мих. Бутырская, д. Еремѣева. 835.
— Ниточн. М-ра товарищ. Б. Златоуст., дмвл. 142.
— фабрика Садовническая, собств. д. (Бумага).
Невскій Алдръ Алдр. свящ. Ср. Овчинниковскій, церк. д. 645.
— Алдр. Андр. ка. Смоленскій бул., д. Шнейдеръ. 804, 1083.
— Алдръ Вас. діак. Рождественка, дмвл. 375.
— Алдръ Макс. арт. М. Кисельный, д. Морозова. 812, 1214.
— Ал. Дм. псал. Б. Афанасьевскій, церк. д. 629.
— Вл. Ал. Пятницкая, д. Зайцева. 805.
— Вл. Ал. Якиманка, д Иванова. 835.
Невскій Дм. Алдр. Ладожская, дмвл. 222.
— Дм. Алдр. Внѣ Москвы. 579.
— Конст. Алдр. кск. Шапочный, д. Гущиной. 815.
— Мих. Андр. кап. Б. Серпуховка, д. Холостова. 554, 566.
— Мих. Георг. протоіер. Б. Бутырская, д. Еремѣева. 658.
— Ник. Алдр. кап. Ст. Басманная, д. Кудрявцева. 549.
— Ник. Дм. нс. Мясницкая, зд. Почтамта 569
— Серг. Алдр. Проѣзжій, дмвл. 357.
— Серг. Алдр. нс. дкт. М. Спасскій, д. Смирнова. 979, 1058.
— Серг. Алдр. кап. Яковлевскій, д. цер. св. Іакова. 559.
Невскій стеариновый заводъ. Салтыковская, дмвл. 63, 391.
Невтеровъ Силуанъ Петр. ветер. Рождественка, д. Прибылова. 604, 1011, 1034.
Невѣдомская Над. Ал. М. Ржевскій, д. Козловской.
Невѣжина Вѣра Ал. М. Никитская, д. Шубертъ. 821.
— Ол Ник. фельдш-ца. Б. Царицынская, зд. Клиникъ. 768, 908.
Невѣжинъ Влад. Ив. дкт. Полуэктовскій, д. Снегиревой. 979.
— Кон. Алдр. Палиха, д. Гурова. 571.
— Ник. Ал. 1110.
— Пав. Ив. Б. Ордынка, дмвл. 300.
Невѣровъ Триф. Алдр. кап. За Прѣсненской заставой, соб. д. 549.
Невядомскій Дан. Іосаф. пр. пов. Спасо-Песковскій, д. Шориной. 732.
— Мих. Іосаф. дкт. Дурновъ, д. Осетринкиныхъ. 979.
— Пав. Мих. дкт. Нижне-Лѣсной, д. Ковригина. 765, 920, 979.
Невяжскій Як. Ив. нот. Воскресенск. площ., д. Карзинкиныхъ. 719.
Невяровскій Юл. Іос. нс. Бутиковскій, д. Вѣрина. 702.
Негинскій Берка Вольф. Драчевка, д. Воробьева.
Неглеръ-фонъ Люб. Ваганьковскій, д. Аплаксина. 829.
Неговоренко Алдра Георг. Кирочный, дмвл. 178, 179
Неговоровъ Ив. Вас. сс. Хлѣбный, д. Зернова. 784.
Недачина Елиз. Петр. 820.
Недачинъ Вас. Павл. сс. Старо-Конюшенный, д. Гимназіи. 788.
— Мих. Павл. кс. Срѣтенск. полиц. домъ. 587, 979.
Недбалъ Іос. Франц. арт. Сивцевъ Враж., д. Замятина. 1206
Недбальскій Ив. Савост. Шаболовка, д. Дмитріева. (Мѣхъ).
Недешевъ Петръ Алдр. нс. Моховая, зд. Университета. 762, 1186, 1189.
— Сем. Алдр. ка. Н. Предтеченскій, д. Савинова. 702.
Недзвецкій Вяч. Ксавер. дкт. Тверская, Лоскутная гостин. 764, 979.
Недзялковскій Людв. Волхонскій, д. Поспѣлова. 833.
Недокучаевъ Ник. Квинт. Сел.-Хозяйст. Инст. 769.
Недоманскій Людв. Сев. Петровка, д. Рудаковой. (Худож. маг.).

Недоносковъ Ив. Вас. Андреевск. пер., дмвл. 8.

Недошивинъ Алдръ Ив. скр. С.-Петербургъ. 803.

Недумова Анна Дм. фельдш. М. Грузинская, д. Шемшурина. 924.

— Мар Мих. Гендриковъ, дмвл. 79, 363.

Недумовъ Алдр. Дм. протоіер. Б. Дмитровка, д. быв. Георг. мон. 616.

— Вас. Ив. дкт. Владиміро-Долгоруковская, д. Калинина 924, 979.

— Влад. Сем. Семеновск. кладб. цер. домъ. 634.

— Ив. Еф. свщ. Больничный, домъ пріюта. 1037.

— Ив. Ив. псал. 625.

— Ив. Сем. псал. Пятницкая, д. Покровск. собора. 617.

— Ник Сем. свящ. Семеновская, дмвл. 395, 647.

— Пав. Ник. Никольская, Синод. типогр. 615.

— Сер. Ив. псалом. Космодаміанскій, д цер. св. кн. Владиміра. 631.

— Сер. Сем. свщ. Пятницкое кладб. церк. домъ. 667.

Недыхляева Мар. Алдр. Никольская, д. Чижовыхъ. (Пряжа).

Недыхляевъ Ал. Осип. 1 Коптельскій, дмвл. 191.

— Вас. Вас. Троицкая. дмвл. 471.

— Вас. Петр. Мал. Троицкій, дмвл. 473.

— Серг. Вас. Троицкая, дмвл. 471.

Неелова Магд. Виктор. двор. Самотечн. Садовая, дмвл. 386.

Нежданова Анна Ст. Серпуховск. шоссе, дмвл. 404.

— Ант. Вас. арт. Армянскій, домъ Фролова. 1201.

Неждановская Елиз. Степ. Мерзляковскій, дмвл. 241.

Неждановскій Серг. Серг. Мерзляковскій, соб. д. 1135.

Неждановъ И. А. Варшавское шоссе, д. Неждановой. (Мясо).

— Ив. Прок. 1 Миняевскій пр., дмвл. 242, 243.

— Серг. Влад. Бол. Спасская, домъ Фомичева. 697.

Ней К. В. ак. Спасо-Глинищевскій, д. Пуговкиной. 1023, 1031.

Нейбургъ Герм. Герм. провиз. М. Кисельный, д. нс. Морозова. 1042.

— Эм. Герм. Кудринская, д. Комарова, (Аптека).

Нейдгардтъ Ал. Бор. М. Алексѣевская, дмвл. 6.

— Бор. Алдр. насл. Б. Дмитровка, дмвл. 13, 362, 467, 112.

— Люб. Ник. Каретная-Садовая, дмвл. 385.

— Мар. Алдр. кавал. дама Арбатъ, св. д. 820, 1046, 1054, 1057.

Нейдингъ Ив. Ив. дсс. дкт. Ник.-Песковскій, д. кн. Голицына. 979 763, 1060.

Нейкирхъ Эд. Як. Воздвиженка, д. Росс. О-ва. кв. 55.

Нейкомъ Алдр. Альфр. Ащеуловъ, д. Салтыковой.

Нейманъ Варв. Ал. Петровка, д. Полякова. (Цвѣты).

— Варв. Ал. Сущевская, с. д. (Садоводство).

Нейманъ Ив. Мих. Срѣтенскій б., д. Россія. кв. 87.

— Карл. Богд. Сущевская, дмвл. 444.

— Конст. Людв. Чудовская, дмвл. 502.

— Мих Ник. Нововасильевекій, д. Иванова. 571.

— Фед. Ив. Срѣтенскій б., д. Россія. кв. 23.

— Эмилія Эд. Ирининская, дмвл. 159.

— Эрнстъ Вильг. Богословскій, д, Бахрушиныхъ.

Неймаркъ Адел. Алдр. ак. Солянка, д. Российск. О-ва. 934, 1023.

— Іос. Абр. дкт. Москворѣцкая, д. Алексѣева. 930, 979.

Нейпортъ Ник. Ник. дкт Дегтярный, д. Соломирскаго. 979.

Нейшеллеръ Леоп. т. д. Варварка, с. д. 144. (Резина).

— Леоп. торг. д. Б. Ирининскій, д. Случаева. (Обувь).

— Эд. Вас. Николо-Воробинскій, д. Растеряевой. 1141.

Нейштадтъ Ил. Тим. Воздвиженка, д. Росс. страх. О-во, кв. 4.

— Ил. Фед. Б. Ордынка, дмвл. 299.

Нейфельдъ Рыва Іосел. ак. Чухинскій, д. Марсовой. 1023.

— Соф. Ив. масс. М. Бронная, д. Румянцева. 1031.

Неклюдова Юл. Дм. 3 Зачатіевскій, дмвл. 140.

Неклюдовъ Конст. Мих. Б. Грузинская, дмвл. 96.

— Фед. Алдр. кап. Б. Трубный, д. Лабзова. 584.

Некрасова Агр. Як. п.п.гр. Сокольнич. шоссе, дмвл. 421.

— Алдра Сем. Долгоруковская, д. Захаровой. 886.

— 1 Ан. Влад. арт. Срѣтенскій бул., д. Страх. О-ва „Россія“. 1203.

— Варв. Ал. ак. Смоленскій бул., д. Шнейдеръ. 1023.

— Вѣра Петр. у Каменн. моста, д. Козельниковой. 876.

— Домн. Ник. 1 Гончарный, дмвл. 89.

— Ек. Мих. ак. Мясницкая, Мясницк. бол. 1023.

— Елиз. Ал. Щипокъ, зд. Александр. больн. 912.

— Люб. Ал. Штатный, д. Макарова. 857.

— М. Д. пов. б. Дурной, д. Спиридоновыхъ. 1023.

— Мар. Пав. Волхонка, зд. 1 гимназ. 1102.

— 2 Ол. Влад. арт. Срѣт. бул., д. Стр. О-ва „Россія“. 1203.

— Соф. Вас. д. нс. 852.

Некрасовъ Ал. Ив. Болотная, дмвл. 42.

— Бор. Дм Гагаринскій, д. ц. Власія. 772, 795. 801, 834.

— Вас. Вас. пресвит. Воздвиженка, д. быв. Крестовоздв. мон. 619.

— Вас. Ив. псал. Колом.-Ямская, церк. д. 636.

— Вас. Мих. Доброслободскій, д. Просиной. 569.

— Викт. Вас. ка. Б. Лубянка, д. Трындина. 710.

— Викт. Ст. Рязанская, соб. д. 696.

— Дм. Алдр. Духовная Семин. 797.

— Дм. Егор. Котельническая набер. дмвл. 90, 196.

Некрасовъ Дм. Егор. пр. зап. Лубянская пл., соб. д. 713.

— Дм. Егор. Спасочигасовскій, дмвл. 427.

— Дм. Петр. протоіер. Власьевскій, д. цер. св. Власія. 614, 632, 797, 844, 1061.

— Ег. Ак. за Серпух. заст., Психіатр. больн. 913.

— Ег. Ив. Лубянскій пр., дмвл. 229, 713.

— Ег. Ив. Лубянскій пр., ссб. д. (Чай).

— Ив. Алдр. псалом. Никольскій, д. цер. св. Николая Чуд. 648.

— Ив. Арк. ка. Трубецкой, д. Ясманова. 760.

— Ив. Игн. Б. Знаменскій, дмвл. 144.

— Мих. Ник. свщ. М. Казенный, зд. Александр. больн. 688, 912.

— Мих. Ст. Пятницкая, д. Зайцева. 540.

— Ник. Вас. Пятницкая, д. ц. Климента. 1177.

— Ник. Мих. Дачный, дмвл. 103.

— Ник. Ник. дкт. Калужская, д. Манухина. 916, 979.

— Ник. Павл. ттс. Савинскій, д. Воронца. 716.

— Пав. Ал. дсс. Волхонка, д. 1 гимназіи. 760. 770, 771, 773, 775, 910. 1045. 1050, 1102, 1132, 1186. 1188.

— Пав. Мих. нс. Дурной, д. Забѣлиной. 586.

— Петр. Ил. Ниж. Лѣсной, д. Колобашкина. 799.

— Пет. Тер. свщ. Б. Царицынская, цер. д. 660, 875, 876.

— Пет. Терент. кс. Моховая, д. Дворцоваго Вѣд. 535.

— Пет. Фед. Николо-Ямская, д. Никитина. 574.

— Серг. Алдр. діак.-псал. Грибоѣдовскій, д. Валаамск. м-ря. 684. 846.

— Серг. Алдр. Смоленск. бул., Земледѣльч. школа. 779.

— Серг. Алдр. въ VIII кл. Дорогомилово, д. Хухрикова. 804.

— Серг. Андр. пр.п. 3 Мѣщанская, д. Ганьшина. 732.

— Серг. Дм. псал. Ильинка, соб. домъ. 155.

— Серг. Ник. кск. Мясницкая, гост. Швейцарія. 614.

— Серг. Юл. сс. Погодинская, д. Воронецъ. 786, 810.

— Степ. Мих. Рязанская, дмвл. 380.

— Тим. Тим. псал. Филипповскій, д. Смирнова. 644.

— Фед. Петр. кс. Николо-Ямская, д. Сергѣевой и Никитиной. 822, 823, 824.

— Фед. Фед. Николо-Ямская, д. Сергѣевой. 795, 823.

Нектарій іеродіак. Преображен. кладб. Никольск Единовѣрч. мон. 624.

Нектаровъ А В. Моховая, д. Чижова. (Парик.).

Нелединская Соф. Алдр. Фурманный, д. Москвина.

Нелидовъ Влад. Алдр. кск. въ зв. Кам.-Юнк. дв. Е И. В, Бол. Дмитровка, д. Ностицъ. 538, 750.

— Ив. Алдр. Б. Прѣсненская, дмвл. 369.

— Ив. Алдр. Митьковская, дмвл. 243.

— Ив. Алдр. Драчевка, дмвл. 123.

Нелидовъ Фед. Фед. Каретный рядъ, д. Тишенинова. 798, 812, 820.

Неліусъ Оттил. Ром. Софійская набер., Мар. женск. учил. 821.

Нельсенъ Карлъ Б. Лубянка, д. Попова.

Неменская Анна Моис. Газетный, д. Фальцъ-Фейнъ. (Портн. зав.).

Немировичъ-Данченко Вл. Ив. Больш. Никитская, д. Нѣмчинова. 1222.

Неменовъ М. дант. Водоотводная, д. Мещериной. 1011.

Немирова Мар. Ив. Б. Афанасьевскій, д. Смысловой. 857.

Немирова-Колодкина Н. В. преемн. т-ва. М. Ордынка, дмвл. 301.

Немировъ-Колодкинъ Н В. Т-во Ильинка, д. Хлудова. (Серебро).

Немировъ Мих. Ив. Сыромятники, д. М.-Курской ж. д. 754.

— Ник. Алдр. дкт. Б. Афанасьевскій, д. Смысловой. 979.

Немоляева Тат. Ег. Воронцовская, д. Базыкина. (Посуда).

Немыцкая Елиз. Вас. Шерупенковъ, д. Дивайнъ. 880.

Немышаевъ Влад. Вас. Калужская, зд. Училища. 815.

Ненашевъ Долгоруковская, д. Золотарскаго. (Книги).

Ненсберъ Екат. Алдр. Учачевъ, дмвл. 478.

Нентцель Пол. Богд. Долгоруковская, д. Захаровой. 886.

Ненюковъ Дм. Вас. Богословскій, д. Борщова. 831.

— Мод. Всев. Н. Басманная, д. Крестовоздвиженскаго. 597.

Неокладновъ Алдр. Бор. р. гр. Воронцовская, дмол. 68. 168.

— Ив. Дм. Б. Переяславскій, дмвл. 317, 172.

Неофитъ іеромон. Новоспасская, площ., Покровск. мон. 625.

Неппенстремъ Леон. Карл., пор. 558.

Нерадовская Ел. Ив. Землян валъ, д. Басман. учил. 879.

Нерадовскій Сем. Дав. Доброслободскій, дмвл. 114.

— Сем. Дем. Аптекарскій, дмвл. 11.

Нерингъ Богусл. Христ. Конная площ., Мороз. больн. 931, 1052.

Нерсесовъ Алдр. Нерс. п. пр. пов. Лобковскій, д. Гуськова. 736.

Нескучный садъ. Калужская, дмвл. 8, 167.

Неслеръ Ал. Фед. 808.

Несмѣяновъ Ник. Ал. дкт. Шереметевскій, д. кн. Мещерской. 979, 1137.

— Ник. Вас. Сокольники, 3-й Просѣкъ, д. Бахрушина. 686, 736.

Несмѣловъ П. А. дкт. Ср. Кадашевскій, д. цер. Воскресенія. 979.

Неспятинъ Ив. Ив Рогожск. полиц. домъ. 588.

Нестерова Алдра Ив. Ямск. слоб. пер., № 8, дмвл. 522.

— Ан. Федот. 1-я Мѣщанская, дмвл. 256.

— Е. И. Б. Татарская, д. Шевандина. 908. (Школа кройки).

— Мар. Григ. Солянка, Никол. женск. учил. 823.

— Ол. Африкан. дкт. Рождественка, д. Прибыловой. 979.

Нестеренко Ан. Алдр. д. ка. Солянка, Сир. Инст. Имп. Николая I. 821.

— Влад. Эмм. Пустой, д. Гоппелеръ. 601.

— Георг. Ос. п.пр.пов. Пятницкая, д. Соколъ. 736.

Нестеровичъ Пав. Дм гс. Орликовъ, д. Прокофьева. 574.

Нестеровскій пріютъ. Щипокъ, дмвл. 513.

Нестеровъ Алдръ Мих. Швивая горка, дмвл. 507.

— Анат. Мих. Швивая горка, дмвл. 507.

— Влад. Веніам. Б. Петропавловскій, д. Хвостова 826.

— Ив. Мих. С.-Петербургъ. 1148.

— Ив. Як. Церковный, дмвл. 499.

— Ник. кс. Сельско-Хозяйств. Инстит. 778, 1145.

— Ник. Степ. Долгоруковская, домъ Дреземейеръ. 1119.

— Серг. Вас. 1-я Мѣщанская, дмвл. 256. 316.

— Федотъ Нест. Н. площ., д. Кознова. (Пряжа).

Несторъ преосв. еписк. Новоспасск. пл., Новоспасскій мон. 613, 625, 1099.

Несчастнова Варв. Харит. Болотно-Лѣсной, дмвл. 42.

Неткачевъ Гр. Дм дкт. Страстной бул., д. кн. Горчакова. 979.

Неттельгорстъ Вѣра Ник. бар. 1-й Волконскій, дмвл. 65.

— Ив. Роб. бар. пдплк. за Семеновск. заст., зд. Измайл. бог. 1085.

Нетцель Вал. Варварка, д. Купеч. о-ва. (Анилин. краски).

Нетыкса Адол. Адол. своб. худ. Б. Казенный, д. Слѣпнева. 1127.

Неугасова Ксен. Ил. Сущевская, домъ Кротова.

Неудачикъ А. и **Сосновскій** В. Москворѣцкая наб., д. Мухина. (Хлѣбн. товары).

Неустроева Ек Пет. М. Полянка, домъ Бахрушина. (Конверты).

Неусыхина-Крель Евд. Абр. дкт. Покровка, д. Бабушкина. 979.

Неусыхина-Кроль. дкт. Георгіевскій, д. Михайлова. 1012.

Неусыхинъ-Ароновъ Н. дант. Нарышкинскій пр., д. 1-й женской гимн., 1012.

Нефедова Анаст. Фед. Владимирка, дмвл 58.

— Дар. Дм. Н. Кисельный, д. Домостр. о-ва. (Прачечн.).

— Екат. Пет. 1-я Ямская, дмвл. 519.

Нефедовъ Алдръ Ив. Курская канава, дмвл. 58, 219.

— Викт. Вас. ка. дкт. Фурманный, д. Воронкова. 915, 980.

— Вл. Ив' Девятая рота. дмвл. 106.

— И. И. Елоховская, домъ Годалова. (Слесар.).

— Ив. Ив. Ирининская, дмвл. 159.

— Матв. Анис. Кирочный, дмвл. 178.

— Матв. Онис. Н. Краснопрудная, дмвл. 199.

— Мих. Григ. пр.пов. Остоженка, д. Варваринск. акц. о-ва. 732.

— Никита Анис. Кирочный, дмвл. 178.

— Никита Онис. Н. Краснопрудная, дмвл. 199.

— С. Б. Черногрязская-Садовая, домъ Щербинина. (Маляръ).

Нефедьева Варв. Григ. Матросская, зд. Матр. богад. 1086.

— Екат. Алдр. Ст. Басманная, д. Вишнякова. 837.

— Мар. Ник. Скатертный, дмвл. 409.

— Мар. Петр. За Серпух. заст. Психіатр. больн. 912.

Нефедьевъ Алдръ Ив. ттс. дкт. Гороховскій, д. Вишнякова. 915, 980.

— Ал. Ив. Гороховскій, д. Вишнякова. 551.

— Евг. Ал. дсс. Моховая, зд. Университета. 763, 770, 773, 1140, 1186.

— Ив. *Ив.* ттс. Чухинскій, д. Марсовой. 726

Нефъ-Вильде Мясницкая, д. Шершаковой. (Машины).

Нефъ Пав. Павл. куп. Лялинъ, дмвл. 234.

— Пав. Павл. Никольская, д. гр. Шереметева. (Кружева)

Нехаевская Алдра Лавр. Микульскій, дмвл. 241.

Нехаевскій Валент. Лавр. шт.-кап. Покровка, д. Елагиной кв. № 29. 555.

Нехорошевъ Ил. Егор. Ольховская, д. Сахацкихъ. (Сѣно).

Ил Ег. Семеновская, д Кокушкиной. (Сѣно).

Нехотяновъ Алдръ Серг. М. Андроніевская, дмвл. 10.

Нецвѣтаева Анаст. Фед. ак. Сорокоумовскій, д. Окороковой. 1023.

Нецецкій Мих. Степ Мясницкая, д. Давыдовой. 1058, 1145.

Нечаева Алдра Ал. М. Царицынская, дмвл. 496.

— Алдра Павл. Краснопрудная, д. Финогенова. 857.

— Анна Алдр. Пятницкая, дмвл. 41, 250, 366.

— Ан. Афан. Ершовъ, д. Глазн. больн. (Порт. прик.).

— Ан. Ефр. Царскій туп., дмвл. 496.

— Анна Мих. Б. Ордынка, Епарх. учил. 845.

— Вѣра Алдр. Дурновскій, д. Домовл. Общ. 827.

— Елиз. Еф. Петр.-Разумовскій пр., дмвл. 323.

— Лук. Федот. Проходной, дмвл. 356.

— Мав. Ив. Серпуховское шоссе, дмвл. 404.

— Ол. Ив. Садовая, д. Дукмасова. 837.

— О. Ф. пов. б. Покровская, д. Бутюгиной. 1023.

— Сераф. Мих. арт. Божедомскій, д. Степанова. 1212.

— Соф. Мих. ак. Садовническая, д. Смирновой. 1023.

— Н. А. и К⁰. Средніе ряды. (Пробки).

Нечаевъ Алдръ Дм. Дурновскій, д. Домовл. Товар. 1132, 1177, 1182.

— Ал. Ал. псал. Б. Серпуховская, д. цер. Вознесенія. 633.

— А. С. 3 Тверская-Ямская, д. Марковкина. (Токарн.).

— Вас. Вас. кс. Никитская, д. кн. Гагарина. м. к. 725.

— Вас. Дм. крг. Внѣ Москвы. 694.

— Вас. Пет. псал. Брестская, д. церк. св. Василія Кесарійск. 631.

Нечаевъ Дм. Мих. част. пов. Садовники, д. Смирновой. 736, 738.
— Дм. Пет. псал. Садов. Сухаревская, д. ц. св. Николая. 651.
— Ив. Вас. Сокольнич. шоссе, дмвл. 416, 417, 421.
— Ив. Вас. С. Богородское, соб. дача. 610.
— Ив. Вас. Краснопрудн. шоссе, дмвл. 199.
— Ив. Серг. Палашевскій, д. Добычина. 697.
— Іос. Алдр. Мясницкая, д. Давыдовой.
— Мих. Мих. нс. Мало-Знаменскій, д. Маринга. 794, 796, 800, 836.
— Ник. Дм. Воротниковскій, д. Домовлад. Товар. 1177.
— Ник. Мих. Садовники, д. Смирнова. 697.
— Пет. Мих. дкт. Садовническая, д. Смирновой. 601, 764, 920, 980.
— Пет. Пет. діак Пречистенка, д. ц св. Троицы. 666, 872, 875.
— Серг. Мих. дкт. Рыковъ, д. Бутюгина. 924, 980, 1082, 1102.
— Фед. Ал. Огородная, дмвл. 293.
— Фед. Андр. Раздѣльная, дмвл. 368.
— Фед. Андр. Богородицкая, собств. д. (Лѣсн.).
Нечаевъ-Мальцевъ Юр. Ст. Никольская, д. гр. Шереметева. (Стекло).
— Юр. Ст. тс. Домниковская, дмвл. 118, 124, 165, 505, 770.
Нешумовъ Мих. Фед. Станц. Люблино, Моск. Кур. ж. д. 755.
Неѣловъ Ал. Ал. нс. М. Сухаревская пл., д. Элькиндъ. 696.
— Леон. Пав. шт.-к. Даниловскій, д. Автономова. 554, 1149.
Нивинскій Игн. Игн. Никитскій бул., д. ц. Феодора Студита. 814.
Ниговъ Альф Андр. Александровская, д. Архиповой. (Часовщ.).
Нигофъ Алдръ Андр. Александровская, д. Фролова. 612.
Нидманъ Густ. Кар. М. Дмитровка д. Шишкова.
Нижегородская жел. дор. Кам. Колл. валъ, дмвл. 175.
Нижегородско-Самарскій земел. банкъ. Тверской бул., дмвл. 457.
Нижегородцева Над. Мих. Б. Семеновская, дмвл. 114, 397.
— Над. Мих. Б. Семеновская, соб. д. (Бани).
— Нвд. Мих. Доброслободскій, соб. д. (Столяр.).
Нижегородцевъ Ив. Дм. М. Харитоньевскій, д. Котова. 1059, 1060.
Нижневъ Ф. Арбатская пл., д. Голикова. (Перчатки).
Нижникъ Викт. Мих. Сѣнная, д. Абариной. (Мясо).
Нижніе торговые ряды Варварка, дмвл. 54.
Низовскій Конст. Вас. нс. Земляной валъ, д. Щербакова. 793, 829, 1049.
Низовъ Мих. Павл. Семеновская, дмвл. 395.
— Мих. Пав. Семеновская, св. д. (Камен. наб.).
Никандрова Мар. Дан. Астраханскій, дмвл. 16.
Никандровъ Вас. Алдр. крг. Коровій бродъ, с. д. 587, 191.
Никандровъ Ив. Егор. шт.-кап. Сокольн. поле, д. Инжен. вѣд. 560.
— А. Коровій валъ, д. Ларіонова. (Мясо).
— В. Н. Земляной в., д. Антонова. (Полотеръ).
— Е. С. Камеръ-Коллежскій валъ, д. Понкратова. (Зеркал.).
— Ив. Вас свщ. Воронцово поле, д. ц. св. Николая, что въ Воробинѣ. 651, 840.
— Ник. Варсаноф. свщ. Б. Знаменскій, с. д. 639.
— Ил. Никан. М. Дворянская, дмвл. 105.
— Ник. Арс, Б. Переяславскій, дмвл. 317.
— Ник. Гавр. Фурманный, дмвл. 184, 486, 597, 900, 1133.
Никашинъ Пав. Алдр. п.п.п. Гранатный, д. Риттиръ. 736.
Никита іеромон. Спасо Андроніевскій, 626
Никитина А. В. Елоховская, д. Годалова. (Прачеч.).
— А. И. Чудовская, д. Мисуревыхъ. (Модн.
— Акул. Ник. Б. Семоновская, 396.
— Алдр. Ив. Москворѣцкая, д. Проскуряковыхъ
— Алдра Ив. Ремизовскій дмвл. 369.
— Алдра Ив. Москворѣцкая, д. ц. Николая Чудотв. Москв. (Мануф.).
— Алдр. Ник. Газетный, д. Толмачева. (Рамки.).
— Алдра Пав. Геогргіевскій, дмвл. 81.
— Анаст. Вас. Селиверстовъ, дмвл. 394.
— Ан. Андр. Ямск. слоб. пер. № 7, дмвл. 522.
— 1 Ан. Дм арт. Б. Дмитровка, д. Нейдгартъ. 1203.
— Ан. Льв. Солянка, Сир. Инст. Имп. Ник. I. 821, 831.
— Варв. Кондр. Еремѣевскій, дмвл. 132.
— Вѣра Тим. Б. Устьинскій, д. Иванова. 876.
— Дар. Вас. Селиверстовъ, дмвл. 394.
— Е. С. пов. б. Б. Грузинская, д. Финогенова. 1023.
— Евфр. Тим. Гавриковъ, дмвл. 76.
— Евфр. Тим. Налѣсный, дмвл. 264.
— 2 Екат. Ив. арт. Ермолаевскій, д. Никитина. 1203.
— Екатер. Никиф. Донская слоб., дмвл 119.
— Ел. Ег. Кам.-Колл. в., дмвл. 169.
— З. В. Хрущевскій, к. м. Гунстъ. 832.
— Мар. Страстной б., д. кн. Горчакова.
— М. М. Страстной б., д, Горчакова. (Модн. маст.).
— Мар. Мих. Докучаевъ, дмвл. 115.
— Над Сем. Покровская, дмвл. 334.
— Ол. Павл. Одоевскій, дмвл. 295.
— Пел. Коз. Воронцовская, домъ Соколова. (Колон.). 705.
— Праск. Аф. Мал. Знаменскій, дмвл. 145.
— Праск. Илар. 1 Мѣщанская, дмвл. 256.
— Праск. Илл. Красносельскій, дмвл. 203.
— П. П. ар. Бол. Серпуховская, домъ Иванова. 1023.
Никитина Тат. Ег. М. Вокзальный, дмвл. 65.
— Тат. Ив. Б. Никитская, д. Эггерсъ. (Писчебум.)
— Тат. Никит. Николо-Ямская, дмвл. 277.
— Ф. Е. Гендриковъ, домъ Пелевина. (Прачеч.).
— Фед. Макс. Хавская, дмвл. 486.
— Федос. Никит. Б. Петропавловскій, дмвл. 326.
— Фил. Ник. насл. 4-я Мѣщанская, дмвл. 260.
Никитинскій Ив. Як. Лялинъ, дмвл. 234.
— Мих. Вл. Крутицкая, д. ц. Успенія. 880.
— Ник. Як. Лялинъ, дмвл. 22, 234.
— Ник. Як. Сивц.-Вражекъ, домъ Силиной. 1188.
— Ник. Як. инж. нс., Пречистенка, д. Истомина. 1083, 1107.
— Серг. Як. Лялинъ, дмвл. 22, 234.
— Серг. Як. нс. инж. М. Лубянка, д. 3-й Гимназіи. 760, 1189.
— Як. Ив. Барашевскій, дмвл. 22.
— Як. Як. дсс. Лялинъ, соб. д. 705, 234, 774, 778, 799, 1188.
Никитинъ Адр. Золоторожская, дмвл. 146.
— Ал. Андр. Верхне-Прудовая, д. Колпакова. кв. № 5, 599.
— Алдр. Алдр. пор. домъ Бояркина, кв. № 9, противъ Храма Христа Спасителя. 552.
— Алдр. Ал. нс. Скорняжный, дмвл. 409.
— А. В. Мал. Грузинская, д. Шибаева. (Колон.). 706.
— Алдръ Вас. свщ. Солянка, зд. Восп. дома. 542, 674, 821, 823.
— Алдр. Влад. кск. Фурманный, д. Милославина. 708.
— Андр. Ил. Ср. Кисельный, домъ Франке.
— Алдр. Льв. кап. Красныя казармы, 781.
— Алдр. Никит. Лѣсная, дмвл. 232.
— Алдр. Никит. Ильинская, д. Никитина. (Экипажи фабр.).
— Алдр. Никит. Ильинская, дмвл. 155.
— Алдръ Ник. Долгоруковская, дмвл. 116.
— Ал. Алдр. Гавриковъ, дмвл. 77.
— Ал. Алдр. Б. Переведеновка, дмвл. 312.
— Ал. Ив. Пантелеевская, с. д. 310, 639.
— Ал. Ив. нс. Мал. Кам. мостъ, домъ Протопопова. 550.
— Ал. Мих. 2-я Мѣщанская, дмвл. 258.
— Ал. Никит. арт. Сивцевъ-Вражекъ, д. Грачева. 1206.
— 2 Анаст. Дм. арт. Ермолаевскій, д Никитина. 1204.
— Андр. Ив. Мал. Знаменскій, дмвл. 145.
— Ант. Гр. кск. Б. Царицынская, д. Гіероглифовой. 784.
— Бор. Влад. п. пр. пов. Арбатъ, д. Орлова. 736.
— Вор. Дм. Ермаковская, зд. Отдѣл. Работ. д. 1112.
— Вал. Петр. Тріумфальныя вор., д. Орловыхъ. 820, 852.

Никитинъ Вас. Ив. масс. Долгоруковская, д. Субботина. 1031.
— Вас. Ив. Владимирская, дмвл. 59.
— Вас. Ив. нс. Арбатъ, зд. Воен. Окр. Суда. 547.
— Вас. Никит. Смоленскій рынокъ, д Орлова.
— Вас. Степ. Огородный, дмвл. 293.
— 1 Вл. Дм. арт. Тверская, д. Фал.-Фейнъ. 1204.
— Влад. Матв. Б. Ивановскій, дмвл. 153.
— Вл. Мат. п.п.гр. Хохловскій, соб. д. 298, 493, 608, 770, 771.
— Влад. Матв. Ольховская, д. Навозова. (Ткац.).
— Всев. Вас. кск. Кусково, д. Евгеньева. 710.
— Георг. Ал. крг. Раушская наб., д. Прусакова. 720, 721.
— Дм. Алдр. п. пр. п. Козицкій, д. кн. Горчакова. 736.
— Дм. Анат. Ст. Сортировочная. 1142.
— Дм. Вас. дкт. Б. Трубный, д. Балихиной. 980.
— Ег. Ив. п.п.гр. Знаменка, д. Поповой. 1067.
— Ег. Никит. Просвирнинъ, дмвл. 354.
— Ег. Никит. Машковъ, дмвл. 239, 485.
— Ег. Никит. Б. Лубянка, аренд. 228.
— И. Хива, д. Волкова. (Бакал.).
— Ив. Алдр. Садов.-Тріумфальная, д. Орлова. 1216.
— И В. М. Знаменскій, д. Бѣлтова. (Церковн. утварь).
— Ив Вас. М. Знаменскій, дмвл. 145.
— Ив. Вик. 2 Мѣщанская, дмвл. 258.
— Ив Вук. Б. Черкасскій, д. кн. Голицына. (Вата).
— Ив. Дм. Патр. пруды. М. Георгіевскій, д. Никитиныхъ. 773, 820, 825, 832, 835, 839, 842.
— Ив. Конст. дкт. Остоженка, д. Алексѣевскаго мон. 766, 907, 980.
— Ив. Мих. 2 Мѣщанская, дмвл. 258.
— Ив. Никит. 4 Грохольскій пр., дмвл. 95.
— Ив. Никит. М. Царицынская, соб. д. (Карандаши).
— Ив. Никит. Колом.-Ямская, д. Макавѣевой.
— Ив. Никит. Шаболовка, д. Власова. (Пиво).
— Ив. Никит. гс. Неглинная, д. Коменд. Упр-нія. 543.
— Ив. Никит. Коломенско-Ямская, д. Заниной. (Трактиръ).
— Ив. Ник. Б. Тверская-Ямская, д. Кириллова. (Трактиръ).
— Ив. Ник. Сумниковъ, дмвл. 442.
— Ив. Ник. куп. М. Царицынская, дмвл. 496.
— Ив. Сем. Покровская, дмвл. 334.
— Ив. Як. Гончарная, дмвл. 88.
— Ив. Як. Швивогорскій, дмвл. 508.
— Марк. Дм. Тихвинская, дмвл. 460.
— Мих. Ефим. М. Толстовскій, дмвл. 296, 467.
— Мих. Мих. Лазаревск. пр., д. Попова. (Мясо).
— Мих. Мих. 2 Мѣщанская, дмвл. 258.
— Н. И. Гавриковъ, д. Грязновой. (Мѣшки).
— Никита Ив. 7 Сокольническая, дмвл. 417.
Никитинъ Никиф. Ник. Серебряническ. набер., дмвл. 400.
— Ник. Вас. нс. Селиверстовъ, соб. д. 394, 692, 1127.
— Ник. Пав. архит. Б. Молчановка, д. № 4. 1196.
— Ник. Пав. кск. Б. Афанасьевскій, д. Цвѣткова. 760.
— Ник. Серг. Нѣмецкая, дмвл. 289.
— Ос. Ант. Плетешковскій, дмвл. 329.
— Ос. Ант. Лефортовскій, дмвл. 225.
— Пав. Андр. ген. шт. пдплк. Уланскій, д. Перлова. 781.
— Пав. Вас. дкт. Калошинъ, д. Григорьевой. 980.
— Пав. Як. Долгій, д. Коротова.
— Пет. Аф. Кам.-Кол. в., дмвл. 171.
— Пет. Бор. дкт. Б. Серпуховская, д. Черненковой. 912, 980.
— Пет. Вас. Золоторожская, дмвл. 146.
— Пет. Никит. дкт. Б. Серпуховская, д. Общества приказчиковъ. 980.
— Пет. Ник. Серпуховская, д. Карпова. 696.
— Пет. Пет. 2 Мѣщанская, дмвл. 258.
— Прок. Аким. 1 Арбатецкій, соб. д. (Серебр. изд.).
— Прокоф. Ак. 1 Арбатецкій, дмвл. 11.
— С. В. Скотопрогонная, д. Бѣлоусовой. (Мѣдн.)
— С. И. Елоховская, д. Трофимова. (Бѣлье).
— Сем. Никит. Докучаевъ, дмвл. 115.
— Серг. Ив. Чистопрудный проѣз., д. Русскаго о-ва.
— Серг. Ив. Срѣтенскій бул., дмвл. 433.
— Серг. Никит. Петровскій бул., д. Савостьянова. (Портн.)
— Серг. Никит. Б. Грузинская, дмвл. 95. 98.
— Серг. Сем. Покровка, д. Никитиныхъ.
— Серг. Серг. гв. кап. Знаменка, Александров. учил. 781.
— Степ. Сем. Покровская, дмвл. 334.
— Т. Доб. Слободка, д. Скорупскаго. (Сапож.).
— Тим. Ник. Верхн. Предтеченскій, дмвл. 346.
— Фед. Вас. Кудр. Садовая, д. Орлова. 606.
— Фед. Пет. 2 Мѣщанская, дмвл. 258.
— Фед. Фед. дкт. Новоогородный, д. Мѣшковъ. 980.
— Як. Никит Екатерининская, дмвл. 130, 612.
— Як. Никит. Екатерининская, дмвл. 130, 612.
Никитина насл. Адріановск дмвл. 1.
Никитины насл. (Мих., Ал., и Ив. Мих.-ча.) 1 Мѣщанская, дмвл. 255.
Никитникова Варв. Викт. Уланскій, д. Малюшина. 1110.
Никитскій Алдръ Вас. сс. 763.
— Ал. Пав. діак. Б. Палашевскій, д. цер. Рождества Христова. 660.
— Дм. Пав. діак. Петровка, д. цер. Рожд. Богор. 659.
— Мих. Аф. Драчевка, дмвл. 123.
— Мих. Влад. діак. Крутицкая, домъ цер. Успенія. 670, 867.
— Серг. Павл. Духовн. Семинар. 797.
— монастырь Б. Никитскій, дмвл. 8, 180, 269.
Никитушкинъ Фед. Евдок. Зацѣпа, дмвл. 138.
Никифорова Ак. Увар. М. Воскресенскій, дмвл. 71.
— Алдра Матв. Андроніевск площ., дмвл. 8.
— Анаст. Ив. Варсонофьевскій, д. Ребушинскаго. 882.
— Ан. Андр. Княжевскій, дмвл. 182.
— Ан. Ант. Н. Васильевскій, дмвл. 55.
— Вѣра Ал. Семеновская, дмвл. 396.
— Дар. Серг. 2 Сорокосвятскій, домъ Горшковыхъ. (Модн. маст.).
— Евг. Ив. Церковный, дмвл 499.
— Евг. Никиф. Чудовская, соб. д, 648.
— Евдокія Девятая рота, дмвл. 106.
— Евд. Тим. Красносельская, д. Модестовой. (Галант.).
— Екат. Ал. Олсуфьевскій, дмвл. 297.
— Екат. Реп. Училище орд. св. Екатерины. 817.
— Кл. Мих. По Ярославской жел. дор. ст. Хотьково, имѣніе Грива. 879.
— Марія Лавровъ, дмвл. 221, 286.
— Мар. Вас. Никольскій, дмвл. 279.
— Мар. Вас. М. Успенскій, дмвл. 481.
— Мар. Никит. Тихвинск. туп. дмвл. 461.
— Над. Алдр. Б. Царицынская, дмвл. 495
— Над. Ив. Шигинскій, дмвл. 508.
— Олимп. Алдр. ак. М. Бронная, д. Гиршъ. 1023.
— Пр. Ил. Воронцовская, дмвл. 68.
— Пр. Никит. 2 Мѣщанская, дмвл. 258.
— Пр. Никит. Больничный, дмвл. 42, 45.
— Тат. Пет. Кам.-Колл. в., дмвл. 175.
— Тат. Фед. Новопроектированный, дмвл. 204, 353.
— Юл. Вас. Никольскій, дмвл. 279.
Никифоровъ А. Преображенская, д. Юрасовой. (Гробы).
— Алдр. Ал. арт. Антипьевскій, с. д. 10, 760, 775, 793, 1048, 1068, 1196.
— Ал. Елоховская, д. Рустъ.
— Ал. Никиф. Елоховская, д. Макарова-Землянск. (Обувь).
— Вас. Никиф. Донская слоб., дмвл. 119.
— Вас. Феоф. сс. Разгуляй, д. 2 Гимназіи. 785.
— Вас. Як. Швивая горка, д. Бергъ. (Дрова).
— Влад. Ник. 1 Благовѣщенскій, дмвл. 33.
— Григ. Земляной валъ, дмвл. 384.
— Григ. Таганск. туп., дмвл. 1448.
— Гр. Никиф. Садовая, д. Стрепихѣева.
— Гр. Никиф. Земляной валъ, соб. д. (Пиво).
— Дм. Ив. сс. Царицынскій, д. Хлудовой. 1083, 1108.
— Евг. Никиф. Чудовская, дмвл. 486. 502.
— Ив. Ив. крг. Ирининскій, д. Китайцева. 915.
— Ив. Никит. 2 Мѣщанская, дмвл. 42, 258.
— Ив. Ром. Б Дворянская, дмвл. 104.
— Илья Лужницкій, дмвл. 230.
— Конст. Конст. кз. Волхонка, д. Михалкова. 762, 980.
— Конст. Лавр. нс. Кам.-Коллежск. валъ, зд. Преображ. богад. 580, 980, 1087, 1099.

Никифоровъ Левъ Льв. ветер. Ново-Проектирораный, д. Смирнова. 1034.

— М. Проточный, д. Савельева. (Полотер.).

— Мих. Васильевскій, д. Никифоровой.

— Мих. Ив. церк.стар. Тихвинскій туп., с. д. 665.

— Мих. Иллар. ттс. Ст. Хотьково. 803.

— Мих. Никиф. дкт. Б. Царицынская, д. Никифоровой. 763, 919, 980.

— Мих. Як. Красносельская, дмвл. 201.

— Ник. Митр. пор. М. Тишинскій, д. Павлова. 555.

— Ник. Мих. п.пр.пов. М. Гнѣздниковскій, д. Оболенскаго. 736.

— Ник. Як. кск. Трубн. площ., д. Кононова. 822, 823, 1113.

— П. Б. Андроніевская, д. Павловыхъ. (Колон.). 709.

— Пав. Ром. Б. Дворянская, дмвл. 104.

— Петръ Госпитальный, дмвл. 92.

— Прок. Ил. Лѣсной рядъ, д. Громова. 751.

— Сем. Тар. Домниковскій, дмвл. 119.

— Серг. Никиф. Плющиха, д. Засимовской пуст. (Парикм.).

— Серг. Никиф. Н. Божедомка, д. Шилина. (Колон.). 710.

— Серг. Никиф. Чудовская, д. Алексѣева. (Парикмахеръ).

— Серг. Ник. арт. 1 Зачатьевскій, д. Воскресенскаго. 1214.

— Тим. Никиф. Ямск. слоб. пер. № 8, дмвл. 522.

— Фед. Ал. Гавриковъ, д. Смирнова.

— Як. Никиф. Лѣсная, дмвл. 232, 256.

— Як. Тар. крг. Лефорт. полиц. домъ. 588.

— дкт. Палиха, д. Цвѣтковой. 980.

Никифоръ іеромон. Кремль, Чудовъ монаст. 628.

Никишевъ Вас. Андр. Орликовск. туп., дмвл. 302.

Никкари Стан. Влад. Армянскій, д. Армянской церкви. 776.

Никодимъ іеромон. Спасо-Андроніевскій монаст. 626.

— іеромон. Серпуховск. заст., Даниловъ монаст. 621.

— іеродіак. Новоспасская площ., Покровск. монаст. 625.

Николаева Агр. Мих. Б. Грузинская, дмвл. 95.

— Агрип. Ник. Н. Божедомка, зд. Маріинской больн. 918.

— Алдра Викт. фельдш. въ зданіи Мясницкой больн. 913.

— Алдра Гавр. 1 Мѣщанск., д. Лебедева. 843.

— Алдра Клим. Гороховская, дмвл. 90.

— Анаст. Адр. 1 Арбатцкій, дмвл. 11.

— Ан. Ив. Калужская, д. Мѣщанск. училищъ. 815.

— Анаст. Льв. Б. Сухар. площ., д. Базыкина. (Иконы).

— **2-я** Анна Мих. арт. М. Тишинскій, д. Кавдинскаго. 1203.

— Анна Ник. ак. Палиха, д. Шугаевой. 1023.

— В. Ал. Н. Божедомка, Екатерин. Инстит. 817.

Николаева Варв. Мих. Кудринская площ., д. Курносовыхъ. 826.

— Варв. Ст. вд. нс. Генеральная, дмвл. 80, 364.

— Вѣра Григ. М. Толмачевскій, дмвл. 467.

— Дар. Ник. Кам.-Колл. валъ, дмвл. 176, 137.

— Е. Б. Воздвиженскій, д. Бородина. (Прачеч.).

— Евл. Ник. Б. Харитоньевскій, д. Трудолюбія. 1112.

— Евд. Ник. Чухинскій, д. Тихомірова. (Прачечн.).

— Ек. Дм. Волхонка, д. кн. Голицына. 807.

— Екат. Льв. Руновскій, дмвл. 378.

— Елиз. Лук. Жеребцовскій пер., д. Простакова. 825.

— Елиз. Павл. Церковный, дмвл. 499.

— Елиз. Петр. Машковъ, д. Грибова. 823, 824.

— **3-я** Зин. Ник. арт. Спиридоновка, д. кн. Оболенской. 1203.

— Ксен. Ник. Кам.-Колл. валъ., дмвл. 176.

— Лид. Ал. арт. Селезневская, д. Крашенинникова. 1201.

— Люб. Ал. Бахметьевскій, дмвл. 24.

— Люб. Петр. Арбатъ, д. Чулкова. 877.

— Л. С. Смоленскій бул., д. Смирнова. (Булоч.).

— Марг. Ник. Неопалимовскій, д. Рогалева. 1191.

— **1-я** ар. Ал. арт. Благовѣщенскій, церк. д. 1203.

— Мар. Ал. Шубинскій, дмвл. 511.

— Мар. Ив. Добрая Слободка, дмвл. 114.

— Мар. Ник. Глухой, дмвл. 85.

— Мар. Петр. арт. Долгоруковская, д. Игнатова. 1223.

— Над. Петр. д. гс. Арбатъ, д. Чулкова. 877.

— Нат. Алдр. Царицынская, зд. Клиникъ. 908.

— Нат. Ник. Б. Дорогомиловская, д. Еремѣева. 878.

— Нина Ан. Бахметьевскій. дмвл. 24.

— Ол. Ал. Селезневская, д. Крашенинникова. 865.

— Ол. Георг. Донская, зд. Варвар. пр. 845, 1106.

— Пел. Макс. Владимирка, дмвл. 58.

— Пелаг. Никан. Мясная, дмвл. 261.

— Праск. Вас. Дачный пер., дмвл. 103.

— Праск. Егор. Б. Казихинскій, дмвл. 133, 183.

— Степан. Як. 2-й Проектированный, дмвл. 352.

— Тат. Матв. 2 Ямская, дмвл. 520, 523.

— Тат. Петр. фельдш. Серпух. площ., д. Скворцова. 924.

— Юл. Мих. Рыбниковъ, дмвл. 379.

Николаевичъ-Гмызовичъ Георг. Вас. п. пр. пов. Театральный пр., д. кн. Горчакова. 736.

Николаевичъ Серг. Фед. инж. Б. Грузинская, д. Журавлева. 751.

Николаевой насл. Сусальный, дмвл. 443.

— Алдры Клем. насл. Коломенско-Ямская, дмвл. 187.

Николаевская Алдра Петр. Царицынская, зд. Клиникъ. 908.

Николаевская Мар. Петр. Солян инстит. Имп. Николая I. 821.

Николаевская Бирлюковская пуст. Лоскутный тупикъ, дмвл. 159, 227

Николаевская жел. дор. Каланчевскій, дмвл. 145, 153, 164, 165, 203, 244, 311.

Николаевскій вокзалъ. Каланчевская площ., дмвл. 164.

Николаевскій Фед. Андр. Садовая-Тріумф., д. Орловыхъ. 693.

Николаевское женск. учил. Солянскій туп., дмвл. 423.

Николаевъ. 1-й Благушинскій, дмвл. 33.

— А. Георгіевскій, д. Митрофанова. (Сапожн.).

— Алдръ Вас. провиз. Покровка, д. Иванова. 927.

— А. Е. Сокольничье шоссе, д. Комиссарова. 711. (Колон.).

— Алдръ Еф. Глухой, д. Николаевой.

— Алдръ Мих. арт. Неглинная, №№ „Бѣлградъ“. 1206.

— А. Н. Зубовскій бул., д. Дурново. (Маляръ).

— Алдръ Ник. Б. Дорогомиловская, д. Еремѣева. 368, 875.

— Алдръ Ник. Москворѣцкая наб., дмвл. 251.

— Алдръ Петр. Машковъ, д. Грибова. 736 772, 1141, 1142.

— Алдръ Серг. п. пр. пов. Шереметевскій, д. гр. Шереметева. 736.

— Ал. Ал. Александровская, дмвл. 2.

— Ал. Ал. Бахметьевскій, дмвл. 24.

— Ал. Вас. Стар. Зыково, дмвл. 150.

— Ал. Влад. дкт. Арбатъ, д. Павлова. 766, 910, 980.

— А. Н. Б. Прѣсненская, д. Ушакова. (Драпир.).

— Ал. Ник. Владимирка, дмвл. 58.

— 1 Ал. Ник. арт. Космодемьянскій, д. Ліанозова. 1205.

— Ал. Сем. 3-й Эльдорадовскій, дмвл. 513.

— А. Н. Покровка, д. Шишелова. (Экипаж.).

— Андр. Ив. Долгоруковскій, д. Росс. страх. общ. (Ящики).

— Ард. Ник. Божениновская, дмвл. 39.

— Арк. Ник. фельдш. Матросская, зд. Исправит. тюрьмы. 747.

— Бор. Конст. арт. Оружейный, д. Смирнова. 1204.

— Валент. Ник. Ильинскія вор., д. Еремѣевыхъ. 798.

— В. В. 2-й Эльдорадовокій, дмвл. 513.

— Вас. Вас. Кам.-Колл. валъ, дмвл. 150, 171.

— Вас. Вас. Тверской бул., дмвл. 46, 457.

— Вас. Ник. Ладожская, дмвл. 222.

— Вас. Ник. куп. Кузнечный, дмвл. 217

— Вас. Ник. Швивая горка, д. Нестеровыхъ. 722. (Колон.).

— Вас. Ник. Воронцовская, д. Трофимова. (Посуда).

— В. П. дкт. Дегтярный, д. Шешкова. 980.

— Вас. Петр. Садовая, д. Бартенева. 597.

— Вл. Вас. ка. Мясницкая, зд. Почтамта. 570.

Николаевъ Гавр. Фед. Петр.-Парковская, дмвл. 322.

— Григ. Ник. Ямск.-слоб. пер. № 6, дмвл. 521.

— Г. С. Петропавловскій, дмвл. 325.

— Дм. Ник. Арбатецкая, дмвл. 11, 12.

— Евг. Ник. М. Грузинская, д. Николаева. 676. (Колон.).

— Ег. Варф. Грязный, дмвл. 99.

— Ег. Егор. 2 й Благушинскій, дмвл. 34.

— Ег. Ег. Соколиная, дмвл. 415.

— Ег. Ег. Оружейный, ц. Корчагина. 1141.

— Емел. Влад. Ямск.-Слоб. пер., № 6, дмвл. 522.

— Е. Н. Пречистенка, д. Шеппингъ. (Переплет.).

— Ив. Ал. Банный, дмвл. 20.

— И. Павловская, д. Гопперъ. (Парик.).

— И. Д. Страстной бул., д. Высоко-Петр мон. (Золот. вещи).

— Ив. Козьм. 1-я Мѣщанская, дмвл. 255.

— И. Н Курбатовскій, д. Воронцова. (Мѣдн.).

— Ив. Ник. арт. Тихвинскій, д. Коновалова. 1205.

— Ив. Ник. Руновск. наб. дмвл. 378.

— Ив. Ник. Грохольскій, д. Грачева. (Серебрян.).

— Ив. Ник. Ком.-Колл. валъ, дмвл. 175.

— Ив. Ник. Коломенско-Ямская, дмвл. 186.

— Ив. Ник. Лефортово, 1-й Кадет. корп. 798.

— Ив. Ник. М. Дворянская, дмвл. 105.

— Ив. Ник. дант. Валовая, д. Скворцовыхъ. 1012.

— Ив. Ник. М. Татарская, дмвл. 449.

— Ив. Ник. Маросѣйка, д. Кайсарова. (Пробки).

— Ив. Петр. Зыково-Ст., дмвл. 150.

— Ил. Ник. Девятая Рота, дмвл. 105.

— Ив. Ф. Божедомскій, д. Стародубова. 714. (Колон.).

— Иллар. Ник. Боженивовская, дмвл. 38.

— Иллар. Ник. куп. Суворовская, дмвл 441, 442.

— Кар. Ник. Срѣтенка, д. цер. Св. Троицы. (Книги).

— Конст. Ник. Тихвинская, д. Шелудякова, кв. № 8. 603.

— Корн. Ник. Знаменскій. дмвл. 143.

— Леон. Вас. провиз. Мясницкая, зд. Город. больн. 918.

— М. Сущевская, д. Бакастова. (Зонты).

— Матв. Ник. Дачный, дмвл. 103.

— Мих. Ал. нс. Мясницкая, д. Шершакова. 695.

— Мих. Ник. Б. Ордынка, д. Жемочкина.

— Н. Пименовская, д. Зориной. (Молочная).

— Ник. Алдр. Крестовскія водонапорн. башни. 604.

— Ник. Ив. Садовники, д. Мошнина.

— Ник. Ил. Дѣвичье поле, д. Каменевой.

— Ник. Ил. Мясной, д. Пушкова. (Бѣлошвейн.).

— Ник. Иннок. дкт. 2-й Тишинскій, д. Ржаницкой. 980.

Николаевъ Ник.-Иннок. пдпр. Трубецкой, д. Шершаваго. 552.

— Ник. Конст. Тихвинская, д. Шелудякова. 598.

— Ник. Льв. арт. Селиверстоеъ, д. Лелеппъ. 1219.

— Н. Н. Александровская, д. нас. Блиновыхъ. (Сапожн.).

— Ник. Никиф. Ямск. слоб. пер., № 11, дмвл. 523

— Ник. Ник. Трындинскій, дмвл. 476.

— Ник. Ник. Соколовскій, д. Иванова. 580.

— Ник. Ник. кс. Безъимянный, соб. д. 582.

— Ник. Ник. Прѣсненскій, д. Щербакова.

— Ник. Ник. Донская, 69, 904.

— Ник. Пет. дкт. Крапивенскій, д. Константинопольскаго подв. 980.

— Ник. Сем. пр. пов. Николо-Ямская, д. Александрова. 732.

Николаевъ П. Зарядскій, д. Макарова, (Граверъ).

— Ив. Вас. Бахметьевская, дмвл. 24.

— Пав. Дм. кск. Садов.-Спасская, д. Шашина. 710.

— Пет. Алдр. Ермолаевскій, дмвл. 133.

— Пет. Ник. Ст. „Москва“ Павел. ж. д. 758.

— Пет. Сем. Стар. Зыковскій, дмвл. 151.

— Прох. Ник. 2-й Краснопрудный, д. Короткова.

— Сем. Ник. Б. Ордынка, д. Жемочкина.

— Серг. М. Грузинскій, д. Воронцова. 612.

— Серг. Алдр. Донская, д. Простякова.

— Серг. Дм. Конная пл., Мороз. больн. 932.

— Серг. Льв. 1-я Мѣщанская, д. Журавлева. 699.

— Серг. Ник. Денежный, д. Кочетыгова.

— Тим. Троф. Шерупенковъ, дмвл. 508.

— Тим. Троф. Орловскій, дмвл 302.

— Фед. Ил. Петровскія вор., д. Трындина. 939.

— Фед. Ник. Мал. Грузинская, дмвл. 98.

— Фед. Ник. Ср. Тишинскій, дмвл. 464.

— Фед. Ник. Б. Ордынка, д. Капустиныхъ. (Портн.).

— Фед. Ник. дкт. Петровскій бул., д. Трындина. 980.

— Фед. Ник. Салтыковскій, дмвл. 391.

— Фед. Ник. Мал. Грузинская, соб. д. 610.

— Фед. Сем. Соколиная, дмвл. 415.

— Федотъ 1-й Безымянный, дмвл. 29.

— Я. Е. Госпитальный, д. Кургановой. (Сапожн.).

Николаева Насл. Б. Царицынская, дмвл. 494.

Николаенко Над. Дм. ак. Б. Власьевскій, д. Стрижевскаго 1023.

— Пав. Льв. Смоленскій бул., д. Головлева. 598.

Николай іеромон. Никольская, Заиконоспасск. монаст. 622.

— іеромон. Симоновъ. мон. 626.

Николай мон. Никольская, Зиконоспасск. мон. 622.

— мон. Новоспасская площ., Покровск. мон. 625.

Николаи Викт. Леон. Тюфелева роща, д. Смирнова. 759.

Николаичевъ Фед. Алдр. пдпрч. Даниловскій проѣздъ, д. Автономова. 554.

Николасъ Викт. Дм. инж. кск. Гороховская, Констан. Межев. инст. 727.

Николевъ Алдр. Пет. част. пов. Бол. Харитоньевскій, д. Грибова. 738.

— Конст. Ал. кск. Бол. Трубный, д. Лобавовой. 702.

— Ник. Иннок. нс. Трубецкой, домъ Шершаваго. 552.

Николенко Ел. Капит. уг. Нѣмецкой, д. Рахманова. 1134.

Николенко Ник. Мих. ген.-м. Нѣмецкая, д. Рахмановыхъ. 560.

Николина Евд. Игн. Б. Спасская, дмвл. 428.

— Матр. Сом. Николо-Ямская, д. Александрова. 871.

Николинъ Вас. Серг. Б. Спасская, дмвл. 428.

— Дм. Серг. Б. Спасская, дмвл. 428.

— Ив. Ник. Ст. Москва, М.-Брестской ж. д. 752.

— Ник. Сем. Сущевская, дмвл. 444.

— Ник. Сем. ттс. Николо-Ямская, д. Александрова. 927, 1056.

Николо Песношскій мон. Б. Серпуховская, дмвл. 365, 401, 402.

Николо Угрѣшскій мон. Б. Алексѣевская, дмвл. 5, 9, 10, 82, 175, 229, 236, 395.

Никологорскій Алдр. Сем. псал. Мал. Якиманка, церк. д. 641

Николовъ Георг. Ник. шт.-к. М. Сухаревская, д. Элькиндъ. 550.

Никольская Алдра Серг. вд. свщ. Барашевскій, дмвл. 22.

— Ан. Алдр. 1-й Никольскій, дмвл. 282.

— Ан. Вас. Старое шоссе, дмвл. 435.

— Ан. Гавр, просв. Бол. Грузинская, дмвл. 95.

— Анна Ив. Николо-Ямская, д. Морфблей.

— Ан. Мих. Сокол. шоссе, 1-я Сокол. учил. 872.

— Анна Серг. Больш. Молчановка, д. Алексан. Общ. 1100.

— Вѣра Ив. Ст. Божедомская, дмвл. 37.

— Вѣра Серг. Грохольскій, Петровск. Мѣщанск. учил. 868.

— Елиз. Григ. Боженивовская, д. Носова. 883.

— Елиз. Дм. 1-й Коптельскій, дмвл. 191.

— Зин. Ив. ак. Александровская, д. Калинина. 1023.

— Люб. Ив. д.нс. Ст. Божедомка, д. Гульковской. 873.

— Мар. Андр. 1-й Новый, дмвл. 287.

— Мар. Вас. Тихвинская, дмвл. 460.

— Мар. Георг. 2-й Зачатьевскій, д. Егорова. 870.

— Мар. Пет. Яковлевскій, церк домъ 845.

— Ол. Конст. Арбатъ, д. Звѣревой. 880.

Никольская О. П. Николо-Ямская, д. Самочадина. (Молоч.).

— Сераф. Пет. Дѣвичье поле, Шелапут. гимназ. 878.

— Федос. Ник. Въ зданіи Басманной больн. 913.

Никольскій Аф. свящ. Арбатскія вор., д. ц. Тихона. 665, 809, 838.

— Алдр. Вас. прот. Срѣтенка, д. Спасской церкви. 614, 658, 908, 1146.

— Алдръ Вас. кс. Б. Афанасьевскій, д. Орлова. 786, 808, 814, 818, 838, 876.

— Алдръ Вас. дкт. Успенскій, д. Болховитинова. 980.

— Алдръ Пет. кап. Садовая, Спасскія казармы. 550.

— Ал. Алдр. кап. Докучаевъ, д. Степанова. 549.

— Ал. Вас. кап. М. Власьевскій, д. Тулинова. 544, 820.

— Ал. Пет. Ваганьковскій, д. Аплакиной. 732, 754.

— Арк. Ив. п.п.гр. Б. Переведеновск., д. Алексѣевыхъ. 869.

— Валер. Ив. арт. Столешниковъ, д. Ліанозова. 1204.

— Вас. Дм. кск. Тихвинская, д. Никольской. 920.

— Вас. Ив. кап. Офицерскій, д. Колотовкина. 554.

— Вас. Ив. свящ. Волхонка, д. Голофтѣева. 657, 807.

— Вас. Ив. діак. Лубянскій пр., д. церк. Преображ. Господ. 664.

— Вас. Макс. свящ. Солянка, д. Ивановскаго мон. 623, 809, 848, 865.

— Вас. Ник. арт. Звонарскій, д. Зырева. 1202.

— Вас. Пет. свящ. Срѣтенка, д. церк. Успенія. 614, 670.

— Влад. Вас. Нов. Проектированный, д. Бабкиной. 716. (Колон.).

— Влад. Павл. кап. Введенскій, д. Бухгеймъ. 542.

— Влад. Як. ка. Страстной бул., д. Чижова. 762.

— Дм. Ив. діак. Калужская, зд. 1-й Городской больн. 679.

— Евгр. Стеф. свящ Путинковскій, д. Страстного мон. 627.

— Ив. Ник. дкт. Знаменскій, д. цер. Знаменія. 930, 932, 980.

— Іоаннъ Вас. свящ. Б. Дмитровка, д. б. Георг. мон. 637, 812.

— Конст. Андр. свящ. Ст. Божедомка, д. ц. Воздвиженія. 632.

— Конст. Павл. Грохольскій, д. Аборина. 571.

— Мих. Дм. Б. Козловскій, дмвл. 184, 468, 565.

— Мих. Серг. Сергіевскій, дмвл. 398, 725.

— Ник. Ал. Ст. Москва тов. М.-Брест. ж. д. 752.

— Ник. Ал. кап. Зацѣпа, д. Ульянова. 556.

— Ник. Дм. ветер. Трехсвятительскій, д. Волкова. 1034.

— Ник. Ив. дкт. Саввинскій, д Сергіевскаго пріюта. 928, 980.

— Ник. Ив. Ирининская, дмвл. 159, 160.

— Ник. Макс. свящ. Петровскіе вор., д. цер. Знаменія Пр. Богор. 639.

Никольскій Ник. Мих. 840.

— Ник. Серг. ка Тверская, д. Бахрушина. 1055, 1133.

— Пав. Ив. сс. Б. Харитоньевскій, д. Грибова. 692.

— Пав. Степ. Грохольскій, д. Пенязовыхъ. 942.

— Пет. Пет. дкт. 4 Мѣщанская, д. Шашкина. 980.

— Пет. Пет. въ VIII кл. 787.

— Пет. Пет. дсс. Трубецкой, Шелапут. гимназ. 757, 789, 839.

— Пет. Пет. дсс. дкт. Сергіевскій посадъ. соб. д. 1060.

— Пет. Степ. діак. Яковлевскій, д. ц. Апост. Іакова. 640, 852

— Серг. Мир. дкт. Мамоновскій, д. Шаблыкиныхъ. 980.

— Серг. Ник. крг. Трехсвятительскій, д. Юсупова. 579.

— Фед. Пет. Ильинская, д. Полякова. (Парикм.).

— Фед. Ст. свящ. Никольскій, д. цер. Николая. 649, 811, 871.

— Я. В. Внѣ Москвы. 880.

— Як. Вас. Самотека, Троицкое подв. д. Чудовск. хора 880.

— Як. Вас. Срѣтенка, д. Шохиной. 873.

— Единовѣрческій мон. Тверская, дмвл. 450.

Никонешникова Ол. Ник. Александровскій, д. Бениславской. (Парикм.).

Никонова Ек. Ник. Набилковскій, д. Горбунова. 877.

— Мар. Григ. Б. Полянка, дмвл. 343.

Никоновъ Ак. Герас. 1 Крончиковскій, дмвл. 210.

— Дм. Ал. псал. Долгоруковская, д. цер. св. Николая Чуд. 649.

— Іоак. Григ. Б. Полянка, дмвл. 343.

— Кузьма Афан. 2-я Тверская-Ямская, д. Силковой.

— Лавр. Никон. Каретная-Садовая, д. Малининой.

— Лавр. Никон. Каретн. рядъ, д. Лощенова. (Экипажн.).

— Ник. Ник. нс. 2-я Мѣщанская, д. Воробьева. 546.

— Пав Никон. Александровскій, д. Бениславской. (Бѣлошв.).

— Пет. Федос. Кузнецкій мостъ, д. Тверск. подв. (Ящики).

— Сем. Ив. ген.-м. Ср. Кисловка, д. Строит. Т ва. 553.

— Сем. Никон. Долгоруковская, дмвл. 116.

— Серг. Мих. пдпрч. Б. Полянка, соб. д. 551.

Никонъ архим. Симоновъ монаст. 613, 614.

— іермон. Спасо-Андроніевскій монаст. 626.

Никтарій іеродіак. Калужскія вор., Донской мон. 622.

Никуленко Мих. Фед. Козьмодемьянскій, д. Конкина. 799, 835.

Никулина Анаст. Вас. Калужская, дмвл. 167.

— Елиз. Егор. Пятницкая, дмвл. 367

— Над. Ал. засл. арт. Калошинъ, соб. д 1212.

Никулинъ Влад. Вас. дкт. Б. Козловскій, д. Куманина. 828, 928, 980, 1101.

— Вл. Вас. Аптекарскій, дмвл. 11.

Никулинъ Макс. Фед. 4 Мѣщанская, д. Фролова. (Тракт.).

— Ник. Вас. дкт. Б. Кисельный, д. 927, 928, 980.

— Ник. Ив. ка. дкт. Просвирнинъ, д. Смирновой. 1055.

— Ник. Ник. 1101.

— Ос. Вас. 2 Серпуховск. пр., дмвл. 405.

Никуличева Пелаг. Сем. Суворовская, дмвл. 106, 347, 442.

— Пелаг. Сем. Преображенскій, дмвл. 347.

Ниландеръ Луиза Эдуар. Салтыковскій, д. Яблоковой.

Нилендеръ Вл. Авг Бахметевская, д. Инж. Учил. 777.

— Лид. Эд. Дорбослободскій, д. Кабанова. 825, 851.

— Мар. Ив. Страстной бул., д. кн. Горчакова, кв. 114.

Нилиндеръ Пав. Фридр. кс. Спасскія казармы. 556.

Нилова пустынь Газетный, дмвл. 78.

— Елиз. Ник Мясницкая, 6-я женск. гимн. 827.

Ниловъ Влад. Ник. нс. Мясницкая, д. Лѣтошневой. 581.

— Ив. Дм. пдплк. Калашный, домъ Коншиной. 557, 750.

Нилусъ Богд. Мих. ттс. Брюсовскій, д. Ермакова. 565.

— Богд. Мих. инж. Хлыновскій туп., д. Пенкиной. 711.

— Дм. Алдр. дсс. Бол Афанасьевскій, д. Баршева. 717, 1078.

Нилъ іеромон. Никольская, Богоявленск. монаст. 620.

Нильсонъ Пет. Аким. масс. М. Гнѣздниковскій, д. Спиридонова. 980, 1031.

Ниманъ Адольф. Людв. Воробинскій, д. Жучкова.

Нина Казн. Мон. Страстной монастырь. 627

Ниренштейнъ Праск. Як. Мясной, домъ Пушкова. (Цвѣты искус.).

Нирнзее Карл. Карл. Курдатовскій, дмвл. 218.

— Эрн. Карл. арх. Ново-Прѣсненскій, дмвл. 1196.

Ниссельсонъ Алдр. Еф. архит. Бол. Никитская, д. Домвл. Т-ва. 1196.

Нистратевъ Фил. Ил. Карташевскій, дмвл. 178.

Нитрамъ Карл. Фед. сс. Трубниковскій, д. Петровской. 791.

— Клавд. Вас. Садов.-Кудр., Софійск. дѣт. больн. 933.

Нифонтовъ В. И. Селезневская, домъ Бакастова. (Мелочная торг.) 717.

Нихамина Ан. Павл. Бол. Тишинскій, дмвл. 463.

Нихаминъ Солом. Бор. дкт. Пименовская д. Мякишевой. 980.

Ницца (Бергъ Алдра Елиз.) Камергерскій, д. Георг. мон. (Худож.).

Нишевова Екат. Вяч. Воздвиженка, д. Рос. Стр. о-ва кв. 19.

Нишевовъ Алф. Вас. дсс. Солянка, зд. Воспит. дома. 540, 543, 1045.

Ноаковскій Ст. Влад кл. худ. Строгоновск. учил. 813.

Нобель Бр. Владимирское шоссе, дмвл. 60.

Новгородкинъ Ник. Павл. Дачный п., дмвл. 103.

овгородское архіерейское подворье, Пѣвческая линія дмвл. 155, 365.
Новгородцевъ Алдр. Ив. М. Ник.-Песковскій, д. бар. Боде. 831.
— Пав. Ив. Столовый пер., д. Элькиндъ 866, 763, 798, 816, 1132.
Новикова А. А. Ник. Песковскій Бол., д. Соловьева. (Моды).
— Алдра Герас. Неглинный пр., домъ Ечкина. (Моды).
— Алдра Петр. М. Грузинская, домъ Кольцова. (Колон.). 718.
— Алдра Як. Н.-Введенскій, дмвл. 57.
— Анна Андреевск. пр., дмвл. 8.
— Анна Ник. Ивановская, дмвл. 151.
— А. С. Налѣсный, д. Шишелова. (Такар.).
— Анна Як. 1-я Мѣщанск., зд. больн. Св. Ольги. 932.
— Варв. Ив. Костомаровскій, дмвл. 196.
— Варв. Серг. 4-я Мѣщанская, домъ Голышева. (Колон.).
— Евг Мих. Долгоруковская, дмвл. 44, 116.
— Евд. Ник. 2 Голутвинскій, дмвл. 87.
— Евф. Вас. Пантелеевскій, дмвл. 310.
— Екат. Алдр. Сыромятническая, д. Мухина. 754
— Ек. Дм. арт. Каланчевскій туп., д. Мерецъ. 1203.
— Ек. Ив. ак. 3-я Мѣщанская, д. Тимофеевскаго. 1023.
— Ел. Фед. Борисоглѣбскій, д. Дубровиной. 1134.
— Е. П. Селезневская, д. Коровина. (Молочная).
— Зин. Валер. Знаменка, Воен.-Алекс. уч. 1134.
— Лар. Ник. 4 Рогожская, дмвл. 373.
— Люб. Ив. Бутырская, дмвл. 48.
— Мар. Пав. Бутырская, дмвл. 48.
— Матр. Ермол. Б. Предтеченскій, дмвл. 345.
— М. М. Банный, д. Бровкина. (Прачечн.).
— Нат. Зах. 2 Рогожская, дмвл. 371.
— Нат. Зах. Семеновская, д. Андріанова. (Мясо).
— Нат. Ив. Б. Серпуховская, дмвл. 254, 402.
— Нат. Никонов. Юшковъ, д. Александрова.
— Нат. Ст. 2 Церковная, дмвл. 498.
— Ол. Вас. Ст. Слободка, дмвл. 434.
— Ол. Иван. Сергіевскій, дмвл. 398.
— Пел. Григ. Б. Дорогомиловская, дмвл. 122.
— Пелаг. Матв. Тихвинск. туп. дмвл. 461.
— Праск. Ег. Ивановскій, дмвл. 153.
— Праск. Егор. Лѣсная, дмвл. 231.
— Сераф. Ив. купч. Б. Якиманка, дмвл. 516.
— Тат. Евдок. Ниж. Прѣсненская, дмвл. 84, 361.
— А. насл. Шишеловъ, дмвл 509.
— насл. Б. Панская, дмвл. 309.
Новиковъ 4 Тверская-Ямская, дмвл. 456.
— А. Екатерининская, д. Смирнова. (Колон.). 721.
— А. С. Гавриковъ, д. Ситникова. (Токар.).
— Ак. Тим. Курская канава, дмвл. 58, 219.
Новиковъ Алдр. Вас. ген.-шт. плк. Калашный, д. Чистякова. 557.
— Алдр. Григ. Медынка, д. Медынцева. (Кузнечн.).
— Алдр. Ил. кр. Б. Дмитровка, д. Глинищевской. 548.
— Алдр. Ник. арх. ст. Москва, Никол. ж. д. 574.
— Алдр. Ник. архит. Новопроектированный, д. 1196.
— Алдр. Ник. ст. Химки, д. Гусева. 755.
— Алдр. Петр. М. Грузинская, д. Кольцова. 722. (Колон.).
— Алдр. Пет. Б. Дорогомиловская, д. Степановыхъ (Колон.). 724.
— Ал. Алдр. кс. Землян. в., д. Смирнова. 808.
— Ал. Вас. Вятская, дмвл. 75.
— Алѣй Вас. Богородицкая, дмвл. 35.
— Ал. Ив. Бутырская. дмвл. 48.
— Ал. Митр. дкт. Воздвиженскій, д. Ганешина. 766, 907, 980..
— Ал. Павл. Екатерининская, дмвл. 130.
— Ал. Фил. М. Колосовъ, д. Афремова. (Колон.). 725.
— Андр. Ал. Банный, д. Морозова. (Колон.). 723.
— Андр. Фед. плк. Знаменка, Александровское воен. учил. 550.
— Бор. Вас. ген.-шт. пдплк. 543.
— В. Б. Девятинскій, д. Соловьевой. (Дрова).
— Вас. Андр. пр. бер. р. Москвы, дмвл. 252.
— Вас. Варф Б. Полянка, дмвл. 343.
— Вас. Вас. Пустая, дмвл. 363.
— Вас. Иван. Лаврушинскій, дмвл. 221.
— Вас. Ив. Б. Толмачевскій, дмвл. 466.
— Вас. Ос. Митьковская, дмвл. 243.
— Вас. Павл. Стромынка, дмвл. 438.
— Вас. Павл. Ермаковская, дмвл. 132.
— Вас. Павл. Б. Бахрушинская, дмвл. 25.
— В. Ф. Селезневская, д. Новаго. (Колон.). 726.
— Влад. Вас. п.пр.пов. Газетный, д. Толмачева. 736, 738.
— В. Д. Щемиловскій туп., д. Вишнякова. (Починка велосип. и швейн. маш.).
— Вл. Ив. Бутырская, дмвм. 48.
— Гр. Ал. Армянскій, д. Армянской цер.
— Георг. Мих. Долгоруковская, с. д. 697.
— Гр. Венед Смоленская, д. Капустиной. (Обувь).
— Григ. Венед. 3 Тишинскій, дмвл. 465.
— Дм. Ег. М. Дворянская, дмвл. 105.
— Дм Ник. Годеинскій, дмвл. 86.
— Дм. Ник. Арбатъ, д. Гонецкой. (Съѣстная).
— Ег. Вас. Садовническая, д. Ефимова. (Сапожн.).
— Ег. Гавр. Каретная-Садовая, д. Малининой. (Посуда).
Новиковъ И. А. М. Бронная, д. Гиршъ (Портной).
— Ив. Агап. Орл.-Давыдовскій, дмвл. 303.
— Ив. Агап. Срѣтенка, д. Рѣшетниковой. (Музыка).
Новиковъ Ив. Ал. тс. Поварская, Борисоглѣбскій, д. Дубровиной. 1133.
— Ив. Ал. 7 Сокольничій, соб. д. 1061
— И. Д. Сокольническая 2-я, д. Хлопотина. 727. (Колон.).
- Ив. Ив. Семеновская, дмвл. 395.
— Ив. Ив. Ст. Москва пасс. М.-Ниж. ж. д. 754.
— Ив. Ив. Семеновская, соб. д. (Памятн.).
— Ив. Ил. Тріумфал. площ. дмвл. 471.
— Ив. Ил. Прудов. Задняя аллея, дмвл. 358.
— Ив. Ил. Б. Тверская-Ямская, дмвл 452.
— Ив. Ил. Ильинскій туп., соб. домъ (Пост. дворъ).
— Ив. Ил. Петербург. шоссе. дмвл. 319.
— Ив. Ил. п.п.гр. Брестская, дмвл. 43. 44. 633.
— Ив. Ил. Н. Васильевскій, дмвл. 55.
— Ив. псал. Кремль, зд. Синад. конт. 616.
— Ив. Прох. Смоленск. площ., д. Гартенбергъ. (Иконы).
— Ив. Фед. Сорокосвятская, д. Астахова. (Дрова).
— Ив. Федот. Башиловская, д. Ильина. (Колон.) 728.
— М. Смоленская площ., д. Крупнова. (Часовщ.).
— Макс. Вас. пдпр. Матросская, Саперн. каз. 560.
— Мих. Вас. п.п.гр. 1 Мѣщанская, дмвл. 255.
— Мих. Ив. Пятницкій, дмвл. 367.
— Мих. Осип. 2 Тверская-Ямская, д. Сенаторова. (Мясо).
— Никита Ал. Б. Вокзальный, домъ Борисова
— Ник. Пав. Плющиха, цмвл. 330.
— Ос Петр. пдплк. уголъ Петровск. лин. и Неглин. пр., д. Полякова. 583.
— Пав. Пав. Николо-Ямской, д. Красавина. 721, 1145.
— Прох. Григ. Б. Дорогомиловская, дмвл. 121.
— Прох. Гр. Хухриковъ, дмвл. 494.
— Серг. Вас. 1 Коровья, д. Заславскаго.
— Серг. Ив. Бутырская, дмвл. 48, 49.
— Серг. Конст. Б. Козихинскій, дмвл. 182.
— Серг. Конст. Тверская, д. Скворцова.
— Серг. Конст. Арбатъ, д. Савостьяновой. (Обувь).
— Фед. Ив. Мокринскій, д. Спасо Еф. мон. (Булочн.).
— Фед. Ив. Зарядье, д. Бахрушина.
— Як. Мак. Лепехинскій, дмвл. 225.
— М. А. и **Волковъ** П. И. Бол. Черкасскій, д. Хаджиконста. (Галан.).
Новиковъ Сушаниковъ Ник. Фед. Бол. Спасская, д. Яковлева.
Новиковы брат. Трехгорный, дмвл. 468.
Новикъ Исаак. Дан. п. пр. пов. М. Палашевскій, д. Яковлева. 736.
Новинская Алдра Ал. Аптекарскій, дмвл. 11, 108.
Новицкая Агнеса Ив. Покровская, дмвл. 158, 335.
— Ан. Ник. Донская, дмвл. 120.
— Нат. Серг. Волковъ, дмвл. 65.
Новицкій Алдръ Вас. нс. Мамоновскій, д. Шаблыкина. 774, 799.

Новицкій Ал. Петр. ка. Мясницкая, зд. Учил. Живоп. и Ваянія. 813.
— Веніам. Люц. 709.
— Викт. Викт. кск. Долгоруковская, д. Червенко. 722.
— Викт. Павл. кап. Трубецкой, д. Давыдовой. 542.
— Викт. Стан. дсс. Тверской бул., д. Тверск. Учил. 591, 760, 761, 785, 1058, 1110, 1133.
— Ив. Бор. п. пр. пов. Садовая, Земл. валъ, д. цер. св. Николая. 736.
— Мих. Ив. гс. Донская, соб. д. 565.
— Ник. Діонис. Калужская пл., д. Комаровыхъ. (Аптекар. маг.).
— П. Б. Рождественскій бул., д. цер. Успенія. (Переписка).
— Пет. Стан. сс. дкт. Госпитальная, зд. Военн. госп. 914, 916, 981.
Новичковъ Фед. Ст. Глухой, дмвл. 85.
Нововейскій Ант. Ант. ттс. Тишинскій, д. Гарднера. 692.
Новогородцевъ Я. П. М. Николо-Песковскій, д. Бодэ. 850.
Новодѣвичій монастырь. М. Царицынская, дмвл. 133, 137, 169, 495.
Ново-Екатерининская больн. Страстной бул., дмвл. 437.
Новоженина П. И. Б. Толстовскій, д. Селезнева. 729. (Колон.).
Новожиловъ А. Н, Гагаринскій, д. Шлиппе. (Дрова).
— Алдръ Ник. Денежный, д. Городск. управы. (Дрова).
— Арс. Потап. Стрѣлецкій, дмвл. 18, 440.
— Ив. Алдр. 2-я Сокольническая, д. Разгуловой. (Мясо).
— Ив. Ив. дкт. Цвѣтной бул., д. Воронцова. 758, 911, 981.
— И. П. Солнцевскій, дмвл. 422.
— Ив. Павл. 4-й Грохольскій пр., дмвл. 95.
— М. П. Б. Тверская-Ямская, д. Волкова. (Галант.).
— Пав. Вас. Воскресенскій пр., д. Филипповой. 730. (Колон.).
— Сем. Ник. Остоженка, д. Дмитріевой. (Дрова).
Новолоцкая Праск. Вас. Въ зданіи Басманной больн. 913.
Новомійскій Ал. Игн. ттс. 693
Новомлинскій Мих. Вас. ттс. Тверская, №№ „Англія“. 545.
Ново-Покровская (**Гольдбергъ** Герм. Павл.). Покровка, д. Кудряшова. (Аптека).
Новопокровскій Ив. Вас. 778.
Новоселовъ Алдръ Ив. Лепехинскій, дмвл. 225.
— Дм. Мих. Драчевка, д. Барсъ. (Портн.).
— Дм. Степ. п.п.гр. Каланчевская, д. Сапожникова. 753.
Новоселовъ Е. Ф. Рождественская, д. Рогова. (Булочн.).
— Ив. Мих. нс. Земляной валъ, №№ Рокина. 707, 807
— Ник. Павл. кз. М. Грузинская, д. Цвѣлева. 693.
Новосельская Ек. Ив. акуш. Газетный, д. Штурмъ. 926, 1023.
— Ольга Вяч. Швивая горка, зд. Яузской больн. 922.
Новосельскій Вл. Эд. Яузская больн. 700.
Новосельскій Серг. Ив. пдплк. Воздвиженка, мебл. комн. „Петергофъ“, кв. № 42. 544.
Новосельцева Елена Вас. Офицерскій, д. Давыдовой. 857.
— Мар. Алдр. Б. Никитская, д. кн. Щербатова. 1054, 1055, 1056, 1057, 1064.
— М. С. Арсентьевскій, д. Розанова. 908. (Школа кройки).
Новосельцевъ Алдр. Григ. сс. Лицей Цесар. Николая. 773.
Новосельцевъ Ероф. Як. Николо-Ямская, д. Александрова. (Галантер.).
— Ив. Як. нс. Пречистенскій бул., д. Удѣльнаго Округа. 539, 1068, 1069.
— Никол. Вас. кзк. Зубовскій бул., д. Дворцов. Вѣд. 536.
Новоспасская Над. Конст. арт, Б. Дмитровка, д. Нейдгартъ. 1220.
Новоспасскій монастырь Крутицк. пр., дмвл. 212, 986.
Новоторовъ Аг. Сем. крг. Мясницкая, д. Телеграфа. 574.
Ново-Троицкое подворье (Иванова Татьяна Алдр.). Богословскій, д. Троице-Сергіевой лавры. (Меблиров. комн.).
Новская Людм. Серг. Новинск. бул., д. Бакастова. 870.
Новскій Алдр. Серг. п.п.пов. Левшинскій, д. Авдѣева. 736, 738.
Новый Ник. Серг. Троицкая, д. Полетаевыхъ кв. 11. 862, 1068.
— Ник. Серг. Брюсовскій, д. гр. Олсуфьевой. (Мебл. комн.).
— Серг. Ив. Селезневская, дмвл. 394.
Ногиновъ Игн. Ив. 4 Сокольническая, дмвл. 417.
Ногинъ Вас. Дм. Б. Ордынка, д. Соловьева. (Сапож.).
Ноговиковъ Влад. Ив. пор. Уланскій, д. Кузнецова. 556.
Ноготковъ Григ. Федор. куп. Саввинск., дмвл. 381, 479, 660.
Ноева Ел. Григ. За Калужск. заст., им. Ноева. 885.
Ноевы Братья Петровка, д. Гор. Кред. Общ. (Цвѣты).
Ноздринъ Ив. Ив. Денежный, дмвл. 109.
— Мих. Ник. Прѣсненская, дмвл. 359, 499.
Ноккертъ Алдра Ал. Грязный, дмвл. 99.
— Юл. Густ. Газетный, д. Страхов. О-ва Россія. (Настройщикъ).
Нолле Алдр. Ник. кс. дкт. Мерзляковскій, д. Булгакова. 933, 981.
Нолькенъ бар. Петр. Конст. Спиридоньевскій, д. Тархановой. 1142.
Нольте Конст. Ром. арт. Н. Кисельный, д. Зырева. 1206
— Фридр. Авг. Кузнецкая, дмвл. 215, 230.
Нольтейнъ Ег. Ег. кс. инж. Воронцово поле, д. Волковой. 603, 753, 759, 777, 804.
Норбековъ Алдр. Алдр. тов. ст. Москва, М.-Кур. ж. д. 755
Норблинъ Бухъ бр. и **Вернеръ** акц. общ. Кузнецк. мостъ, д. Захарьина. (Мельхіоръ).
Норвилло Матв. Алдр. 1 Мал. Николо-Песковскій, д. Пашинской, кв. 12. 599.
Нордмаркъ Викт. Ег. п.п. гр. Мясницкая, д. Ермакова. 1039.
Нордстрангъ К. Рождественка, д. Захарьина, (Колбасы).
Нордстрангъ Шарлота Ив. Волхонка, д. Котова.
Норейко Алдр. Ник. дкт. Филипповскій, д. Борщева. 765, 907, 980 1136.
Норинъ П. С. Водоотводная, д. Медвѣдева. (Кузнечн.).
Норкина Ек. Андр. Зачатьевскій, д. Стрекаловской шк. 903
Нормальная ферма Новое шоссе, дмвл. 285, 422.
Норманъ-де бар. Ек. Конст. Петровка, дмвл. 1, 146, 321, 1048, 1133.
Норовлевъ Ив. Ник. Б. Дворянская, д. Гущина.
Норовъ Вал. Ник. арт. Тверская, д. Фальцъ-Фейнъ. 1221.
— Дм. Дм. ка. Бол. Козихинскій, д. Клингсландъ. 584.
Носальскій Цесл. Зинов. Кар.-Садовая, д. Бѣлоярцева. (Мебл. ком.).
Носачъ-Носковъ Викт. Викт. пр. п. въ отъѣздѣ, для писемъ Криво-Никольскій, д. Обтяженовой, кв. Голофѣева. 732.
Носенковъ Алдръ Ив. Никольская, д. Греческ. мон. (Скоб. торг.).
— Алдр. Ив п.п.гр. Поварская, соб. д. 19, 43, 331, 482, 608, 609, 630, 694, 799.
— Серг. Ив. п.п.гр. Кузнецкая, дмвл. 214, 272, 482, 608, 609.
Носкова Люб. Ив. фельдш-ца Сад.-Кудринская, Софійск. дѣт. бол. 933.
Носковскій Мих. Фил. нс. Новинскій б. д. Князевой. 546.
Носковъ Вас. Андр. Кам.-Колл. в., дмвл 175.
— Вас. Андр. Б. Покровскій, дмвл. 337.
— Ег. Ив. ка. Софійская наб., Кокоревское подворье. 815, 837.
— Ив. Ив. Нижегородская, дмвл. 268.
— Ив. Конст. Солянка, д. Рыженковыхъ.
— Мих. Ник. пдплк. Мясниц. пол. д. 583.
Носова Агрип. Род. Вятская, дмвл. 75.
— Ан. Дм. Преображенская, д. Шатскаго. (Дрова).
— Матр. Абр. М. Бронная, дмвл. 47, 431.
— Ол. Ив. Сухаревская пл., д. Серебрякова.
— Юлія Вас. М. Семеновская, д. Носовыхъ. 365, 1102.
Носовичъ Влад. Павл. кс. Неопалимовскій, д. Кисловскаго. 716.
Носовъ А. В. М. Казенный, д. Вашкевичъ. (Мѣдн. маст.).
— Алдръ Ив. дкт. Б. Никитская, д. Кухаренко. 981.
— Алдръ Никиф. Неглинный пр., д. Архангельской. (Шляпы).
— Арк. Ник. Калужская, Арестный д. 607.
— В. В. Лаврентьевская, д. Кудряшева. (Обувь).
— Вас. Вас. Лаврентьевская, д. Кудряшева
— Вас. Вас. Б. Семеновская, дмвл. 396.
— Вас. Дм. п.гр. Лаврентьевская, дмвл. 38, 56, 220, 221, 397, 441, 499.
— Ив. Ив. гс. Тверской бул., д. Полякова. 699.

Носовъ Ник. Алдр. М. Семеновская, дмвл. 397.
— Пет. Ант. Пустая, дмвл. 337, 363.
— Пет Ант. Воронья, д. Волокитина. (Москат.)
— Серг. Влад Девятинскій, д. свщ. Любимова. 1210.
Носовы брат. Промышл. товарищ. Лаврентьевская, дмвл. 220, 441.
— Юшковъ, д. Купеч. о-ва. (Мануф.).
Носокинъ Ал. Матв. М. Знаменскій, д Фаворэкихъ. (Колон.).
Ностицъ Ив. Григ. гр. Б. Дмитровка. дмвл. 112, 428, 458.
Носъ Андръ Евдок. Шереметевскій, д Шеремета. 422, 732, 1135, 1142.
Ноттафтъ Конст. Конст. п пр.пов. Криво-Арбатскій, д. Авдѣева. 736.
Ноттафтъ-фонъ Конст. Пет. кс. Криво-Арбатскій, д. Авдѣева. 795.
Ночевкинъ Ник. Пет. Варварка, конт. Сумнеръ и К°. 902.
Ночлежный домъ имени Бѣлова. Б. Никольскій, дмвл. 280.
Ноятовъ Гавр. Лар. Мясницкій полиц. домъ. 589.
Нудель В. Г. Земляной валъ, д. Шалматовой. (Портной).
Нумеровскій Леонт. Мих. 2-я Ямская, дмвл. 520.
Нуркъ Юр. Юр. Нов. Проектированный, дмвл, 353.
Нурокъ Исаакъ Леоп. п.пр.пов. Раушская наб.. д. Прусакова. 736.
— Максъ Бериард. Волхонка, д. Волкова.
— Ю. М. дкт. Тверская, д. Яковлевой 981.
Нутъ Авг. Георг. ттс. Б. Никитская, д. Лопатиной. 692.
Нуховскій Григ. Льв. Столешниковъ, д. Карзинкина. 1176.
Ныркова Езд. Фед. Николо-Ямской, дмвл. 278.
Ныркова Екат. Абр. Шелапутинскій. дмвл. 508.
Нырковъ Алдръ Фед. Милютинскій, с.д. 278, 608, 799.
Нырновъ Абр. Фед. Николо-Ямской, дмвл. 278.
— Алдръ Ем. Бреховъ, дмвл. 45.
— Ал. Пав. Б. Колосовъ, дмвл. 187.
— Дав. Фед. Николо-Ямской, дмвл. 278.
— Ник. Фед. Николо-Ямской, дмвл. 278
— Сер. Фед. Николо-Ямской, дмвл. 278.
Нѣгина Евдок. Евстр Бутырскій пр., д. Гирни. (Мясо).
Нѣмецкій базаръ (Арцымовичъ Сем. Ив.). Нѣмецкая, д. Зубова. (Галант.).
Нѣмкова Евфим. Ив. М. Трубецкой, дмвл. 474
— Евфр. Ив. М. Трубецкой, д. Алексѣева. (Прач. зав.).
Нѣмовъ Ив. Никиф. Сорокоумовскій, дмвл. 212, 425.
— Ив. Никиф. Устинскій, д. Карнѣева.
— Ив. Никиф. Б. Устинскій, д. Гавриловой. (Трактиръ).
— Ник. Ив. дкт. Красносельская, д. Нечаева. 981.
— Ник. Никиф. Устинскій, д. Гавриловой.
Нѣмцовъ Мих. Ив. кс. Мясницк. полиц. д. 587, 981.
— Мих. Ив. нс. Церковный дмвл. 499.
Нѣмцова Раиса Денис. Б. Кисловка, д. Перепелкиныхъ. 839.
Нѣмчиновъ Тихвинскій, домъ Панина. (Мебель).
— Влад. Ив. кск. М. Колосовъ, дмвл. 188.
— Влад. Вас. инж. Кудринская площ., д. Курносовыхъ. 759.
— Гавр. Павл. Мясницкій пр., дмвл. 262, 270, 408, 713.
— Гавр. Павл. Б. Никитская, соб. д. 608. 609, 805.
— Гавр. Павл. п.п.гр. Тверская, дмвл. 450, 451.
— Леон. Ив. дкт. Левшинскій. соб. д. 224. 564, 900, 929, 981.
— Ник. Павл п.п.гр. Трубецкой, дмвл. 474, 478.
Нюнина Алдра Ал. Б. Прѣсненская, дмвл. 360.
— Алдра Вас. Полуектовъ, дмвл. 341.
— Гр. С-ья Мих., Тих. и Ив. Гр-чи Москворѣцкая, д. Проскуряковыхъ. (Кожи).
Нюнинъ Григ. Ив. Полуектовъ, дмвл. 115, 341.
— Е. Г. Мытный, Городскіе ряды. (Кожи).
— Ив. Гр. Неопалимовскій, д. Кисловской.
— Мих. Гр. Дѣвичье поле, д. Нюниныхъ. 609, 646.
Нюренбергъ Арк. Моис. прис. пов. Петровка, д. Грачева. 736, 738, 786.
— Мих. Ник. дкт. Лубянскій пр., д. Стахѣева. 981.

О.

Обакевичъ Мих. Сигизм. дкт. Садовая-Тріумфал., д. Персицъ. 930, 981.
Оберемокъ Ан. Вас. Б. Сухаревская, д. Страннопріимнаго дома г. Шереметева. (Иконная тор.).
— Мар. Ксеноф. Ямск. слоб. пер. № 12, дмвл. 523.
Оберлендеръ Вер. Ферд. Варсонофьевскій, д. Рябушинскаго. 1183.
Оберъ Полицiймейстеръ Тверск. бул., дмвл. 86, 457.
Обидина Алдра Ал. Молочный, д. Смирнова. 870.
— Вѣра Мих. ак. 1-й Зачатіевскій, д. Шеръ. 1023.
— Кл. Никон. куп. Мясницкая, дмвл. 83, 197, 228, 242, 261, 266, 320, 485, 1068.
Обидинъ Ник. Серг. Глинищевскій, с. д. 83, 713, 1041, 1068.
Обладохинъ Ив. Гр. Чистопрудный пр., д. Кабанова.
Облѣзовъ Як. Арх. Б. Лѣсной, дмвл. 233.
Обневская Кл. Ник. Цвѣтной бул., д. Поропова. (Модн. маст.).
Обнисская Соф. Вяч. Конная пл., Морозовск. больн. 931.
Ободовская Ел. Вас. 2-я Мѣщанская, зд. Пріюта. 1109.
Ободовскій Вл. Андр. ка Болвановскій, д. Волкова. 545, 546.
Оболдуевъ Ив. Плат. кап. Новая Басманная, д. гр. Каменской. 555.
— Ник. Плат. сс. Хлѣбный, св. д. 492, 1083.
Оболенская Ан Ал. княжна. Гагаринскій, дмвл. 77.
— Анна Викен. кн. Мясницкая, д. Гуськова.
— Ан. Ил. Моховая, дмвл. 253.
— Ан. Ник. кн. Арбатъ, дмвл. 12, 166, 207.
— кн. Вѣра Андр. Ст. Конюшенный, д. Яфа. 881.
— кн. Екат. Ник. Б. Молчановка, дмвл. 249, 904.
— кн. Елиз. Влад. Знаменка, д. Бутурлиной 847.
— кн. Елиз. Ник. Б. Молчановка, дмвл. 249, 1081.
— кн. Мар. Ник Кудрино, д. Эйлеръ. 1041.
— кн. Мар. Ник. Б. Молчановка, дмвл. 249.
— кн. Минна Ник. Б. Молчановка, дмвл. 249.
— кн. Ол. Мих. Гороховская, Мал. отд. Никол. инст. 824.
Оболенскій Алдръ Дм. кн. М. Гнѣздниковскій, дмвл. 85, 86.
— Вас. Вас. кн. кск. ст. Химки Ник. ж. д. 580, 581.
— Валер. Георг. нс. Петровскія каз., 563, 605.
— Валер. Георг. ветер. Долгоруковская, д. Оболенской. 264, 1034.
— Ник. Ник. кн. Арбатъ, д. кн. Хилковой. 1079.
— Серг. фельдш. 908.
— Ник. Серг. кн. Б. Молчановка, соб. д. 538.
— Ник. Ник. кн. сс. уг. Сивцевъ Враж. и Колошина, соб. д. 718.
Оболешевъ Ник. Ник. пдплк. Всеволожск., д. Воен. вѣдомства. 541.
Оболонскій Ник. Ник. дкт. Тверская, д. Постниковой. 810, 820, 891.
Оболяевъ Ив. Пет. Воронья. д. Гришина.
Оборинъ Ник. Пав. Плющиха, д Зотова.
Образцовъ Вл. Ник. инж. нс. Машковъ, д. Голизегера. 777.
— Вас. Ал. крг. Яузскій мостъ, д. ц. Св. Николая. 568.
— Ник. Пав. Капельскій, д. Лепехина. 604.
— Серг. Викт. кап. Бродниковъ, д. Бахрушина. 561.
Образцовый птичникъ Московская аллея, дмвл. 253.
Обросовъ Фед. Андр. М. Дворянская, дмвл. 105.
Обрѣзковъ Гавр. Дм. Ольховская. дмвл. (Печн. изд.). 298, 299, 421, 656.
Обрѣзумова Д. И. Неглинный пр., д. Волковой. (Молоко).
Обсерваторія Университета. Б. Никольскій, дмвл. 280, 361.
Обтяжнова Праск. Вас. Криво-Никольскій, дмвл. 209.
Обтяжновъ Мих. Ник. пдпрч. Нѣмецкая, Тр.-Серг. рез. бат. 562.
Обухова Алдра Ив. М. Козловскій, дмвл. 137, 184.
— Ек. Петр. М. Семеновская, д. Обухова. (Ренск. погр.).
— Ел. Андр. Влад.-Долгоруковская, дмвл. 59.

Обуховъ Алдръ Троф. ка. М. Дмитровка, д. кн. Меншиковой-Корейшъ. 581.

— Бор. Троф. Б. Дмитровка, д. Денисовой.

— В. Мясницкая, д. Александрова. (Стекло).

— Мих. Аф. Б. Девятинскій, соб. д. (Тракт.).

— Мих. Аф. Б. Девятинскій, дмвл. 106.

— Серг. Осип. куп. М. Семеновская, дмвл. 397.

— Серг. Троф. отст. шт.-кап. М. Дмитровка, д. Макарова. 538.

— Як. Ник. плк. Б. Никитская, д. Пенкиной, кв. № 18. 544, 875.

Обществен. мытный дворъ. Арсеньевскій, дмвл. 13, 15, 189, 403.

Общество воспит. и учител. Оболенскій, дмвл. 291.

— вспомоществ. учащимся женщинамъ. Ножевый, дмвл. 288, 437.

— гимнастовъ. Цвѣтной бул., дмвл. 497.

— для пособія нужд. студент. М. Бронная, дмвл. 46.

— конно-желѣзныхъ дорогъ. Дмитровское шоссе. дмвл. 113, 116, 158, 191, 232, 246, 369, 474, 479, 495.

— купеческихъ приказчиковъ. Б. Серпуховская, дмвл. 194, 402.

— покровительства животнымъ, Михайловская, дмвл. 244.

— поощренія трудолюбія. Савеловскій, дмвл. 140, 382, 383.

— попеченія о бѣдныхъ и безпріютныхъ дѣтяхъ. Божениновскій, дмвл. 40.

— попечительства о бѣдныхъ. Хитровская пл., дмвл. 417, 491.

— призрѣнія престарѣлыхъ артистовъ. Б. Прѣсненская, дмвл. 360.

— призрѣнія глухонѣмыхъ дѣвицъ. Бабушкинъ, дмвл. 18.

— распростр. коммерч. образов. Зацѣпа, дмвл. 138, 440.

— распростр. полезн. книгъ. Страстной бул., д. Адельгеймъ.

— распростр. практич. знаній. Зацѣпскій туп. дмвл. 139.

— распростр. практич. образованія. Стремянскій, дмвл. 439.

— распростр. технич. знаній. Саввинскій, дмвл. 381.

— русскихъ врачей. Арбатъ, дмвл. 12, 436.

— содѣйствія развит. мануф. промышленности. Бахметьевскій, дмвл. 25, 121.

— Среднихъ торг. рядовъ. Хрустальный, дмвл. 493.

— счетоводовъ. Ср. Тишинскій, дмвл. 464.

— Университ. клиникъ. Вадковскій, дмвл. 52.

— ямщиковъ Рогожской слободы. 2-я Ямская, дмвл. 520.

Обыденковъ Г. Н. М. Лубянка, д. Гужонъ. (Портн.).

Обыденновъ Лавр. Ник. Трифоновскій туп., дмвл. 470.

Обысова А. Старая слободка, дмвл. 434.

Ованнесіанцъ Степ. Ег. архит. Б. Кисельный, д. Александрова-Дольникъ. 1196.

Овербекъ Бор. Христ. 4-я Мѣщанская, д. Бучумова. 829.

Овечкина Варв. Адр. Елоховская, дмвл. 132.

— Праск. Ал. Покровская, дмвл. 334.

Овечкинъ Ник. Ив. Елоховская, дмвл. 132.

— Ник. Фед. Покровская, дмвл. 334.

— Петр. Ал. Балканскій, соб. д. 19, 612.

— Тим. Фед. Покровская, дмвл. 334.

Овечкины брат. Покровская, соб. д. (Экипаж.).

Оводовъ Вас. Вас. Краснохолмская наб., дмвл. 203.

Овсянникова Глаф. Иллар. Матросская, зд. Матр. бог. 1086.

Овсянниковой Ол. Ал. насл. Сусальный, дмвл. 88, 103, 173, 272, 292, 319, 383, 427, 443.

Овсянниковъ Дм. Ег. Ивановская, домъ Аблаженова. (Колон.). 732.

— Ив. Арт. Мясной, дмвл. 262.

— Леон. Ив. Б. Дорогомиловская, д. Дворецкаго. (Галант.).

— Мих. Викт. дкт. Дегтярный, домъ Ясиныхъ. 981.

— Ник. Ив. 1-я Тверская-Ямская, д. Капырина. 570.

Овсянниковы бр. Юшковъ, д. Александрова. (Мануф.).

Овчаренко Ег. Макс. Селезневскій туп., дмвл. 394.

— Ег. Макс. Тверская, д. Олсуфьева. (Фотогр.).

Овчарова Агрип. Алдр. 2-й Благушинскій, дмвл. 34.

Овчаровъ Дм. Ил. Соколиная, дмвл. 415.

Овчинникова Мар. Мир. Богословскій, д. Бахрушина.

— Мар. Алдр. Пустая, дмвл. 363.

— Мар. Ал. Тишинская площ., дмвл. 462.

— Пел. Алдр. Лавровъ, дмвл. 221.

— Сераф. Ив. куп. Н. Басманная, дмвл. 22.

Овчинниковъ Алдръ Пав. Никоновскій пр., дмвл. 283.

— Ал. Ег. Земляная, дмвл. 141.

— В. Д. 1-й Гучковскій пр., дмвл. 100.

— Вас. Пав. Щемиловскій, д. Вишнякова. 1222.

— Вас. Сем. Глазовскій туп., дмвл. 83.

— Ег. Пет. Симоновская слоб., дмвл. 407, 612.

— Ег. Пет. Швивая горка, д. Буянова. (Цвѣточн.).

— Ив. Гр. Б. Чернышевскій, д. Уваровой. (Маляр.).

— Ив. Сем. Тишинская площ., дмвл. 462.

— Ив. Як. Огородный, дмвл. 293.

— Мих. Ив. нс. Чистопрудный, домъ Аптечн. маг. 548.

— Мих. Пав. 1-й Гончарный, д. Бирюкова. 89, 1066, 1109.

— Мих. Пав. Кузнецкій мостъ, домъ Росс. стр. о-ва. (Золото).

— Ник. Ал. Грохольскій, д. Калинимой. (Мясо).

— Ник. Ал. Неглинная, д. Коммисарова. (Игрушки).

Овчинниковъ Ник. Ал. Садовническая, д. Фирсановыхъ.

— Ник. Пет. М. Кисельный, дмвл. 179, 180.

— Ник. Сем. Тишинская площ., дмвл. 462.

— Пав. Ак. Кузнецкій мостъ, д. Росс. страх. о-ва. (Серебро).

— Пав. Алдр. Пустая, дмвл. 363.

— Пет. Алдр. Сыромягники, отдѣленіе Таможни 710.

— Пав. Пет. Земяной валъ, д. Сапожниковой. 865.

— Пет. Як. Докучаевъ, д. Ермолаева. 814.

— Серг. Ив. Сѣнная площ., д. Синюшиныхъ. (Портной).

— Т. А. Грохольскій, д. Будановыхъ. (Дрова).

— Фил. Матв. Б. Серпуховская, дмвл. 402.

— Я. К. Докучаевъ, д. Еремѣева. (Портной).

Овсянниковы бр. Золоторожская, дмвл. 147.

Оганджановъ Фад. Степ. п. пр. пов. Тверская, д. Лямина. 736. 738.

Огарева Мар. Вас. Б. Никитская, домъ Полякова. 831.

Огаревъ Пав. Григ. Н. Чухинскій, домъ Дьячкова. 803.

Огарнистовъ Викт. Ал. 5-я Рогожская. д. Морозова. 755.

Огіевичъ Алдръ Ант. нс. Срѣтенскій туп., д. Алексѣева. 585.

Оглоблина Ан. Дм. М. Овчинниковскій, дмвл. 292.

Оглоблинскій Вас. Пет. гс. Трехгорный пр., д Рыхлецкаго. 692.

Оглоблинъ Ив. Ник. Красносельская. д. Мишина.

Огнева Праск. Матв. Б. Тверская-Ямская. д. Езерскего. (Шляпы).

— Соф. Ив. Шереметевскій, д. Университета. 772, 773.

— Тат. Филип. Пятницкая, дмвл. 367. (Обувь).

Огневъ Ал. Ив. ттс. Дворцовая, Офицерскій корп. 536.

— Гр. Никиф. Б. Андроновка, оомъ Чугунова.

— Дм. Дм. Солянка, Воспит. домъ.

— Ив. Фрол. дкт. Шереметевскій, зд. Университ. 763, 816, 981, 1131,

— Серг. Ив. 1070.

— Фед. Степ. Б. Полянка, д. ц. Космы и Даміана. (Обувь).

Огняновъ Вас. Ив. Садовая-Самотечная, д. Васильева. 1181.

— Конст. Ив. л.п.гр. Каретн.-Садовая, д. Васильева. 695.

Огородникова Фед. Пет. Тверская, д. стр. о-ва Россія.

Огородниковъ Гавр. Вас. Черкасскій, д. Воскресенск. подв.

— Г. В. Б. Черкаскій, д. Воскр. мон. (Серебро и Бронза).

— Ив. Ст. Камеръ-Коллежск. валъ, д. Понова.

— Мих. Ст. куп. Зацѣпа, дмвл. 138, 439.

— Пав. Венед. Каретн.-Садовая, д. Бородина. (Желѣзо).

— Н. В. и **Муромкинъ** В. А. Зарядьевскій, д. ц. св. Варвары. (Серебро).

Огородовъ Мих. Вас. дкт. Семеновская, д. Панова. 922, 981, 1056, 1066.

Ограновичъ Ан. Павл. двор. М. Трубный, дмвл. 476.

Огурцова Агрип. Дм. Нижегородская, дмвл. 268.

— Анаст. Пет. Собачья пл., д. Романовскаго 834.

— Мар. Митр. Таганск. площ., д. Ворониной. (Тракт.).

Огурцовъ Алдр. Фед. Николо-Ямская, д. Александрова. (Сѣно).

— Еф. Карп. Доброслободскій, дмвл. 114.

— Ив. Андр. Б. Грузинская, дмвл. 59, 95.

— Ос. Ив. Б. Грузинская, св. домъ. (Стол.-паркетн.).

Одарченко А. Фил. Шереметевскій, д. гр. Шереметева. 1050.

— 1 Конст. Филип. пр.п. Трубниковск., д. Игнатьева. 732.

— Пав. Фил. Шереметевскій, д. Шереметева. 1180.

Оде-де-Сіон-нъ Ел. Алдр. Ермаковская, зд. Убѣжища 923.

Одинокова Алдра Вас. Хапиловская, дмвл. 161, 488.

— Елиз. Сем. Милютинскій, д. Арбатской. (Моды).

Одиноковъ Зах. Дем. Кам.-Колл. валъ, дмвл. 170.

Одинцовъ Ал. Егор. Пименовская, д. Козловъ. (Колон.). 735.

— В. Владимірское шоссе, дмвл. 60.

— В. П. Хамовническій, д. Бергъ. (Желѣзо).

— Мих. Конст. Ирининская, д. Случаевыхъ. (Бѣлье).

— Серг. Егор. Подколокольный, д. Расторгуева. 604.

— Серг. Конст. Гавриковъ, д. Смирновыхъ. (Галант.).

Одляницкій-Почобутъ Арт. Юр. Іос. част.пов. Криво-Никольскій, д. Ледницкаго. 736, 738.

Одынецъ Алдр Павл. Софійка, д. ц. св. Софіи. (Рамки).

Ожиговъ Дм. Петр. Николаевская, дмвл. 273.

Озерецкій Алдр. Петр. Старое шоссе, дмвл. 16, 231, 285, 435.

— Ник. Петр. Астрадамскій, дмвл. 15.

Озерецковская Олимп. Павл. вд. свящ. Штатный, дмвл. 510.

Озерецковскій Алдр Вас. свящ. Александр. Общ. Утоли Моя Печали. 671, 880, 1100.

— Алдр. Конст. Орловскій, д. Воскресенскаго. 598.

— Ал. Вас. нс. Чудовскій, зд. Почтамта. 569.

— Ал. Ив. дкт. Елоховскій, д. Поповой. 914, 916, 981.

— Вас. Ал. діак. Остоженка, зд. Лицея. 681, 774.

— Сем. Конст. Домниковская, д. Зимина. 869.

Озерицкій Ив. Ив. Дегтярный, д. Грибова.

Озерова Ан. Ив. Чудовская, д. Мисуревыхъ. (Модн. маст.).

— Ел. Мих. Ср. Тишинскій, дмвл. 464.

— М. С. Селиверстовъ, д. СПБ. страх. О-ва. (Прачеч.).

— Пел. Ег. Гороховскій, дмвл. 91.

Озеровъ Вас. Григ. Башиловская, дмвл. 26.

— Вас. Ник. кск. Б. Демидовскій, д. Гекке. 707.

— Вас. Сем. 3 Крутицкій, дмвл. 211.

— Вл. Вас. Крутицкій, соб. д. 612.

— Дан. Ант. Трехпрудный, дмвл. 468. (Полотерн.).

— Ив. Христоф. Поварская, д. Гиршъ. 763, 1148.

— Пет. Влас. Тверская, д. Коммисарова. (Гастрон.).

— Пет. Влас. Тверская, д. Сушкина.

— Сем. Петр. Чудовская, д. Мисуревыхъ.

— Серг. Адр. псалом. Покровскія вор., д. цер. Живонач. Троицы.

Озерскій Ал. Як. подполк. Кадетск. пл., 2 корп. 783.

Ознобишинъ Нил. Ив. Стромынка, зд. Бахруш. больн. 914.

Озолингъ Христ. Ив. 900.

Озонъ Ник. Конст. дкт. Б. Демидовскій, д. Алексѣева. 981.

Ока (Тихонова О. Я.) Домниковская, д. Зиминой. (Мебл. комн.).

Оковалковъ Никита Тим. Соколовскій, д. Ивановыхъ. (Мясо).

Окоемовъ Матв. Кондр. нс. внѣ Москвы. 760.

Околовичъ Фел. Вик. провиз. Стромынка, зд. Бахруш. больн. 914.

Околовъ Флоръ Сильв. тгс. Б Козихинскій, д. Шальнова. 748, 803.

Околокулакъ Влад. Мих. Б. Дмитровка, „Централь".

— Ив. Мих. Б. Дмитровка, „Централь".

Оконечниковъ Пав. Ст. Лазовскій, дмвл. 223.

Оконишникова Алдра Дм. Б. Якиманка, дмвл. 515.

Оконишниковъ Пав. Серг. Зыковскій, д. Цаплина. 749.

— Пав. Серг. Б. Якиманка, соб. д. 516, 872, 1050.

— Серг. Петр. п. п гр. Б. Якиманка, дмвл. 516.

Оконь Сабина Мат. Колокольниковъ, д. Смирнова.

Окорокова Анаст. Ив. Михайловская, дмвл. 51, 244, 514.

— Вѣра Як. дкт. Трубниковскій, д. Петровской. 600, 866, 870, 872, 875, 877, 879, 882, 887, 888, 981.

— Евд. Уст. 1 Ушаковскій, дмвл. 484.

— Екат. Егор. Никольскій, дмвл. 278.

Окороковъ Алдр. Пав. Зыково Новое, дмвл. 150.

Окромчедѣлова Людм. Серг. Тверская, дмвл. 14, 85, 173, 185, 399, 432, 450.

Округова Вѣра Егор. Суворовская, дмвл. 442.

Округовъ Григ. Егор. Суворовская, дмвл. 442.

Округъ Путей Сообщенія Архангельскій, дмвл. 15.

Окружное Пробирное Управленіе М. Бронная, дмвл. 47.

Оксаковская Мар. Ал. Раушская наб., д. Осиповой и Рахмановой. 857, 861.

Окснеръ Карл. Адам. Лобковскій, д. Фидлера. 1185.

Оксюзъ И. О. Елоховская, д. Янова. (Табакъ).

Окулевичъ Ив. Ал. кск. Мясницкая, д. Телеграфа. 567.

Окуличъ Дан. Павл. Выползовъ, дмвл. 73, 750.

— Мих. Конст. Доброслободскій, д. Серебряковой. 695.

— Пав. Мих. Гендриковъ, д. Кузнецова. 1182.

— Т. А. Гендриковъ, д. Кузнецова. 845.

Окулова Юл. Макс. ж. гс. Охотничій, дмвл. 306.

Окуневъ Дм. Ник. Николо-Ямская, д. цер. Симеона.

— Ник. Потап. Покровка, д. Конкина. 1144.

— П. Лѣсная, д. Сорокина. (Булочная).

— Пот. Арх. Лефортовскій, дмвл. 226, 1143.

Окунчикова Лея Двейра Салтыковскій, д. Головкина. (Вышив.).

Окунчиковъ Исид. Абр. дант. Б. Лубянка, д. Дѣдова. 927, 981, 1012.

— Як. Абр. 1 Мѣщанская, д. Израиловичъ. (Дрова).

Окунчикъ Зуса Авруя. Лобковскій, д. Рубановичъ.

Окунчикъ Ян. Абр. Тверская, д. Лукутина. (Золото). (Часы).

Окунь Ис. Мовш Ирининская, д. Минаева. (Мясо).

Окунькова-Гольдингеръ Зин. Ник. дкт. Б. Ржевскій с. д. 369, 981, 1054, 1057.

Окуньковъ Бор. Влад. кап. Арбатъ, д. Воен. вѣд. 542.

— Конст. Вас. дкт. Солянка, д. Расторгуева. 918, 933, 981, 1137.

Окутина Пр. Вас. Глубокій, соб. д. (Бѣлошвейн.).

Окутинъ Ив. Андр. Глубокій, дмвл. 84.

Окша-Хацимовскій Алдр. Вас. ттс. Сущевскій полиц. домъ. 590.

Олейниченко 2 Лид. Ив арт. Б. Дмитровка, д. Денисовой. 1205.

Олейниченко Пант. Ив. арт, Троицкая, д. Потѣхиной. 1205.

Олексъ Лев. Фридр. горн. инж. кс. Кудринская, д. Аборина. 705.

Оленева Алдра Вас. Ново-Благословенная, дмвл. 284, 411.

— Марфа Григ. Пестовскій, дмвл. 318.

— Соф. Ник. ак. 3 Мѣщанская, Мѣщанскій полиц. домъ. 588, 1023.

Оленевъ Фед. Никол. пор. Долгоруковская, д. Салтыкова. 560.

— П. А. В. Прудовая, д. Курбановой. (Колон.).

Оленина Ан. Ал. Леонтьевскій, дмвл. 225, 500.

Оленинъ Вл. Алдр. нс. 1 Зачатьевскій, д. Алексѣева. 718.

Оленинъ Гр. Алдр. Долгоруковская, д. Персицъ. (Граверъ).

— Пет. Серг. арт. Мерзляковскій, д. Гиршъ. 1224.

Олесовъ П. В. 1036.

Олешке Мар. Сем. Просвирнинъ, дмвл. 354.

— Евгенія Георг. дкт. Б. Гнѣздниковскій, д. Сазикова. 981, 1012.

Оливъ Елиз. Вас. дсс. Серебряный, дмвл. 400.

Олизаровичъ Иппол. Эдм. нс. Спиридоновка, д. Армянскихъ. 761.

Олимпіевъ Ник. Олимп. Слободск. туп., дмвл. 411.

Олисовъ Ив. Петр. Лихоборы, соб. д. 710.

Олихова С. А. пов. б. 1 Новый, д. Герасимовыхъ. 1023.

Олиховъ Ник. Мих. Воронья, д. Волкова. (Обувь).

— Фед. Ал. 1 Новый, дмвл 287.

— Фед. Ал. дкт. Фуркасовскій, д. Рахмановой. 551, 1012.

Оллешке Ив. Андр. Добрая Слободка, дмвл 114.

Оловенниковъ Мих. Ник. нс. Спиридоновка, д. быв. Оболенской. 566.

Оловянишникова Евпракс. Георг. Покровка, дмвл. 105, 188, 333.

— Елиз. Вас. М. Ордынка, д. Каптелиной. 847.

Оловянишникова И. П. С-вья Никольская, д. Казанск. Собора. (Церк. утв.).

— Ив. Порф. насл. Хохловскій, дмвл. 493.

— Тат. Ив. Покровскій пр., дмвл. 338.

Оловянишниковъ Викт. Ив. Покровскій пр., дмвл. 338, 668.

— Влад. Ив. Покровскій пр., дмвл. 338.

— Георг. Ив. Покровскій пр., дмвл. 338.

— Ив. Ив. Покровскій пр., дмвл. 338.

— Ник. Ив. Космодаміанскій, зд. Торгов. шк. 1049.

— Порф. Ив. Покровскій пр., дмвл. 338.

Олсуфьева Алдр. Андр. гр. Б. Никитская, дмвл. 47, 270, 113, 331, 450, 1081.

— Над. Март. вд. ген.-маіора, Арбатъ, мебл. комн. «Столица».

Олсуфьевъ гр. Ал. Вас. Поварская, с. д. 538, 818, 1085.

— Вас. Ал. гр. гв. шт. ротм. Поварская, дмвл. 541.

— Влад. Львв. Моховая, д. Румянц. музея 603.

— Дм. Алдр. кап. Тверская, дмвл. 86, 225, 450.

— Мих. Ад. гр. нс. Бол. Власьевскій, д. фонъ-Штейнъ. 577, 578, 1061.

Ольгердъ Густ. Піотр. Ольховская, д. Высоцкаго. 1196.

Ольгинъ Пав. Фед. инж. п. с. Воздвиженка д. Россійск. Общ. 778.

— (Полушкинъ) Ст. Павл. арт. Гранатный, д Фонъ-Вейзеръ. 1215.

Ольденборгеръ Вл. Вас. Алексѣевская, водокачка. 604.

Ольденбургская Е. И. В. принцесса. Лубянск. пр., домъ Некрасова. (Ковдитерск.).

Ольденбургъ Макс Бор. Б. Кисельный, д. Александрова-Дольникъ.

Ольдерогъ Ид. Людв. Лубянка, домъ Общ. „Россія“. 843.

Ольсенъ Ольга Оскар. Петр. вор., домъ Ренквистъ. 847.

Ольхина Соф. Ник. Бол. Полуярославскій. дмвл. 341.

Ольшанокъ Фр. Ив. Пречистенск. вор., д. Осиповскаго. 798, 799.

Ольшанскій Вал. Григ. гс. Селезневскій туп., д. Зубкова. 706.

Ольшевская Елена Гр. Мал. Бронная, д. Мозжухина.

Ольшевскій Ив. Алдр. нс. внѣ Москвы. 745.

— Карл. Павл. Арбатск площ., домъ 589.

— Порф. Ант. нс. Красносельск., домъ Свѣшникова. 755.

— Эм. Эд. кс. Тверская, д. Генер. Губернатора. 575.

Омаръ Авг. Ант. Семеновская, домъ Шустова 837.

Оме Генрихъ арт. Тверская, д. Фальцъ-Фейнъ. 1206.

Омелинъ П. Т. Бол. Палашевскій, домъ Гончарова. (Портной).

Омельяновичъ Ник. Ив. пдплк. Знаменка. 3-е воен. Алекс. учил. 550 178,

Омеровъ Сеитъ Хаим. Петровка, домъ Коровина. (Фрукты).

Омонъ Шарль Б. Садовая, дмвл. 382.

Оношинъ Вас. Ив. Спасо-Голинищевскій, д. Бабурина.

Онуфріевъ Вас. Мих. дкт. 764.

— Н. И. Семеновская, домъ Воробьева. (Парикм.).

Оомъ Фед. Адол. д.т.с. Спб. 1102.

Опарина Ан. Вас. Никольскій, дмвл. 278.

Опаринъ Пав. Фед. Никольскій, домъ Опариной.

Опекунскій совѣтъ Солянка, дмвл. 423.

Опитцъ Фр. Іос. Петровск. вор., домъ Самариной. 1140.

Опорковъ И. П. Селезневская, домъ Шерупенкова. (Тракт.).

Оппель Ел. Ал. Остоженка, д. Соколовой. 860, 861.

Оппель-Мюллеръ Р. А. Неглинный пр., д. Грачева. (Вывѣски).

Оппоковъ Ив. Конст. пр. п. Брюсовскій, д. Казанс. Собора. 732.

Опуховскій Евг. Ив. Моховая, д. Румянц. Музея. 1190.

Ораловъ Ал. Фед Мокринскій, д. Куп. О-ва (Мясо).

Органова Варв. Пав. Б. Полуярославскій, дмвл. 258, 342, 473.

— Ф. П. Переяславскій, дмвл. 316.

Органовъ Алдръ Алдр. сс. Петровка, д. Коровина. 719.

— Ник. Алдр. сс. 2-я Мѣщанская, д. Чижова. 718.

Орда Ник. Хар. ка. Никитскій бул., д. Государст. Банка. 694.

Ординъ Ник. Ник. корн. Зубовскій, д. Серебрякова. 557.

— Фед. Андр ка. Г. Верея. 708.

Ордынскій Ал. Пав. М. Теплый, д. Лучинскихъ. 1182.

— Серг. Ив. кап. Ходынка, Николаев. каз. 559.

— Тих. Пав. Ст. Газетный, ном. Шуваловой. 1182.

Орелъ Данактъ Евгр. Уг. Александровскаго и Трифоновскаго, д. Зимина.

— Евгр. Март. нс. Мясницкая, зд. Почтамта. 569.

— Мих. Мих. тов. ст. Москва М.-Кас. ж. д. 753.

— (Мельниковъ Сем.) 1-й Ильинскій, д Муравьева. (Мебл. ком.).

Оржевскій Георг. Артем. кск. Срѣтенка, Московскіе номера. 754.

Орженко Фр. Тор. ин.-тех. Долгоруковская, д. Дубровина. 708

Орентлихеръ Б. Б. Дубянка, д. Дѣдова. (Платье).

— Бор. Як. Срѣтенка, д. Нырнова.

Орлеанскій Конст. Ал. дкт. Долгій, д. Скворцовой. 767, 910, 981.

Орликъ Вас. Як. п. гр. Песочный, дмвл. 302, 818, 387.

— Вас. Як. и Кº. Торг. Домъ. Спасская-Содовая, соб. д. (Ренск.).

— Вас. Як. и Кº. Торг. Домъ. Спасская-Садовая, соб. д. (Колон.). 738.

— Марг. Кир. Орликовскій, дмвл. 302.

Орлинкова Глик. Порф. Бахметевскій, дмвл. 25.

Орлинковъ Вяч. Елпидиф. ка. дкт. Серебряническій, д. Болдырева. 924, 981.

— Пет. Изм. псал. Зубово, д. ц. Знаменія. 629.

Орлинъ Ник. Андр С. С. Долгій, домъ Ушакова, 784, 842.

Орлицкій Оск. Людв. дкт. Поварская, д. Гиршъ. 981.

Орлова А. А. Сухар.-Садовая, д. Баскакина. (Прачечная).

— Алдра Алдр. Н. Басманная, д. Крестовоздвижескаго.

— Алдра Евдок. мас. М. Арбатская, д. Звѣревой. 1031.

— Анаст. Фед. Чухинскій туп, дмвл. 504.

— Ан. Дм. Н. Божедомка, Александр. Инст. 818.

— Дар. Сем. Б. Полянка, д. Полякова. (Моды).

— Екат. Дм. М. Толстовскій, дмвл. 164, 467.

— Ек. Ив. Елоховъ пр., дмвл. 132.

— Екат. Мих. М. Ивановскій, дмвл. 154.

— Екат. Фед. арт. Охотный рядъ, гост. „Метрополь“. 1218.

— Елиз. Ник. Тихвинская, д. Кротова. 881, 1134.

— Елиз. Як. Тверская, д. Олсуфьева. (Корсеты).

— Клавд. Влад. Дѣвичье поле, д. Шаршалова. 863.

— Ксен. Емел. Колодезная, дмвл. 185.

— Ксен. Як Протопоповскій, дмвл. 355.

— Леонида Герас. Тверская, д. Филиппова.

— Мар. Вас. д. нс. Н. Божедомка, Екатер. Инст. 817.

— Мар. Гавр. Хамовн. каз.

— М. И. Б. Сергіевскій, д. Медвѣдевыхъ. (Цвѣты).

— Мар. Ник. М. Андроніевская, соб. д. 10. (Типогр.).

— Над. Ал. ак. Домниковская, д. Глазунова. 1023.

— Над. Ант. Кремль, Екатеринославс. полкъ. 822.

— Над. Сем. ак. М. Успенскій д. Торопова. 1023.

— Над. Серг. Староконюшенный, домъ Яфора. 904.

— Ол. Ант. Б. Спасо-Глинищевскій, д. Рыженковыхъ. (Красил.).

— Ол. Влад. Б. Якиманка, соб. д. 826, 901, 1061, 1070.

— Ол. Пав. вд. нс. Садовая-Кудринская, д. Найденовой. 878.

— Тат. Пет. Прѣсненская, дмвл. 359.

— Ф. И. Ст. Басманная, д. Биркель. (Мѣха).

Орловскій Алдр. Алдр. шт. кап. М. Сухаревск. площ., д. Элькиндъ 549.

Орловскій Алдр. Ник. ка. Остоженка, д. Бѣляева. 700.
— Дм. Ник. Б. Благовѣщенскій, д. Мартынова. 571.
— Як. Серг. сс. 801.
Орловъ Адол. Як. дкт. 2 Зачатіевскій, д. Рубановичъ. 981.
— Алдр. Воздвиженка, д. Фоста. (Колоніал.). 1110.
— Алдр. Андр. діак. Б. Гнѣздниковскій, церк д. 652.
— Алдр. Андр Троицкій, д. Лавровскаго. 1205.
— Алдр. Вас. нч. Марьина роща, д. Несчастнова. 573.
— Алдр. Вас. нч. Трехсвятскій, д. Ивановыхъ 569.
— Алдр. Дм. Трындинскій, д. Павлова. (Живоп.). 612.
— Алдр. Кирилл. плк. Коров Бродъ, д. б. Лефорт. дворца. 547.
— Алдр. Мих. діак. М. Каменьщики, зд. Тюрьмы. 747, 865, 883.
— Алдр. Никиф. гс. Софійское подв. 574
— Алдр. Ос. Балканскій, дмвл. 19, 191.
— Алдр. Петр. Орловскій, дмвл. 130, 302.
— Алдр. Серг. ка. М. Толстовскій, д. Орловой. 614, 1126.
— Алдр. Фед. протоіер. Брестская. д. цер. Св. Василія Кесарійск. 631.
— Ал. Вас. псал. М. Харитоньевскій, д. Филарет. учил. 629, 688, 844.
— Ал. Влад. арт. Банный, д. Чулкова. 1204.
— Ал. Егор. Лаврентьевская, д. Багровой (Часы).
— Ал Ив. п.пр.пов. Сад.-Сухар., д. Братановскаго. 736, 738.
— Ал. Пав. псал. Міусское кладб., ц. д. 662.
— 3 Ал. Флор. пр.п. Брюсовскій, д. Ермакова и Платьевой. 732.
— Анат. Пет. Долгоруковскій, меб. к. Марина. 546, 1142.
— Андр. Андр. сс. Долгій, д. Орлова. 717.
— Андр. Дм. діак. Пятницк. кладб., 667. 848.
— Андр. Конс. кр. Уланскій, соб. д. 478, 713.
— Андр. Мих. діак. М. Каменьщики, зд. Тюрьмы. 675.
— Арс. Алдр. Тверская, д. Олсуфьева. (Парикм.).
— Арс. Алдр. Тверская, д. Олсуфьевой.
— Бор. Вас. Даевъ, д. 19. 758.
— 1 Вас. Алдр. пр.п. Трубниковскій, д. Чегодаевыхъ. 732.
— Вас. Влад. ттс. 2 Мѣщанская, д. ц. Троицы. 570.
— Вас. Григ. Ст. Басманная, д. Пантелѣева. (Переплетн.).
— Вас. Ив. Б. Афанасьевскій, соб. д. 1141.
— Вас. Пет. свящ. Кладбищенск. Преображенскій Богад. домъ. 687.
— Вас. Петр. Хапиловская. д. Богомолова. (Колон.). 742.
— Вас. Серг. кс. Ср. Кисловка д. Синод. Вѣд. 810, 811.
— Вас. Филип. Бахметьевскій, д. № 3.
— Вас. Филип. Тихвинская, д. Давыденко.
Орловъ Влад. Андр. дкт. Волхонка, д. Волковыхъ. 908, 921, 981, 1037, 1085.
— Влад. Влад. ка. Б. Якиманка, соб. д. 515, 775, 826, 932, 1138.
— 2 Влад. Ив пр.п. гор. Троицкъ, Оренб губ. 732.
— Влад. Ник. дкт. Б. Царицынская, зд. Факультет. клиникъ. 766, 981.
— Вл. Фил. Бабьегородскій, д. Ефимова. 1168, 1145.
— Влад. Филип. Пуговишниковъ, дмвл. 362.
— Влад. Филип. Бабьегородскій, д. Бѣликова.
— Ген. Арсент. пор. Хамовнич. казар. Офицерскія квартиры кв. № 13. 552.
— Георг. Ник. свщ. Красносельск., д. ц. Покрова. 656.
— Георг. Пав. Б. Дорогомиловская, д. Кузьминой. 709.
— Дм. Вас. нч. Шаболовка, д. Ансерова. 584.
— Дм. Дм Арбатъ д. Нейдгардъ.
— Дм. Ник. Б. Молчановка, соб. д. (Колон.). 43, 249, 771.
— Дм. Пет. свщ. Зубово, д. ц. Св. Троицы 666, 784.
— Е. Мытный, д. Купеческаго О-ва (Кожи).
— Е. Н. Донская, д. Ратникова. (Портной).
— Евг. Серг. псал. Н. Божедомка, зд. Маріинск. больн 683.
— Ег. Влад. кап. Кремлевскіе казар 549.
— Ег. Вас. Земляной валъ, д. Медвѣдева. 831
— Ег. Вас. ка. Земляной валъ, д. Корчагина. 798.
— Ег. Мих. Лавровъ. дмвл. 221.
— Ег. Ник. Ямская слоб, пер., № 15, дмвл 524.
— Ег. Пет. 2-я Сокольническая, домъ Гордѣева. 742. (Колон.).
— Еф. Ив. Б. Семеновская, соб. д. (Тракт.). 240, 396.
— Ефр Ефр. гс. Хамовнич. казармы. 557.
— Еф. Ив Б. Семеновская, соб. ц. (Пиво).
— Ив. Ал. Б. Архангельскій, дмвл. 16, 17.
— Ив. Ал. дкт. М. Бронная, д. Гиршъ. 918, 931, 981. 1037.
— Ив. Ал. Ново Проектированный, дмвл. 352
— Ив. Адр. Б. Конюшки. дмвл. 190.
— Ив. Влад. протоіер. Каменный мостъ, д. Протопопова.
— Ив. Ег. Введенскій, соб. д. 56, 608, 609.
— Ив. Егор. куп. Б. Садовая, дмвл. 382, 413.
— Ив. Ег. Ильинскій туп, дмвл. 157.
— Ив. Ег. Смирновъ, дмвл. 412.
— Ив. Егор. Смоленская площ., дмвл. 412.
— Ив. Ег. Чухинскій, дмвл. 504.
— Ив. Ив. Пантелеевскій, дмвл. 311.
— Ив. Ил. діак. Стромынка, д. Боевыхъ. 680, 865.
— Ив. Пет. Зацѣга, д. Колпаковой. 709.
Орловъ И. С. Садовническая, д. Ворониныхъ. (Дворъ извош.).
— Ив. Тим. Б. Тверская-Ямская, д. Волкова. (Колбасн.).
— Ив. Фед. Елоховская, д. № 23. 743. (Колон.).
— Ив. Яков. кап. Нѣмецкая, д. Никитина. 562.
— Ив. Як. Тихвинская, д. Михѣевой. (Молоко).
— Илья Арх. Мыльниковъ, д. Коровина.
— Іоан. Влад. протоіер. М. Камменный мостъ, д. Протопопова. 549, 550.
— Конст. Ал. дкт. Трехпрудный, д. Казниной 758, 981.
— Конст. Вас. Петровскій бул., д. Савостьянова. 1102.
— К. И. Симонов. слоб., дмвл. 408.
— Конст. Як. свщ. Б. Ордынка, д. ц. св. Николая. 647, 809, 844.
— М. Глухой, д. Сахаровой. (Колон.). 744.
— Маркіанъ Матв. Ново-Проектированный, дмвл. 353.
— Матв. Мих. псал. Калужская, 2-я гор. больн. 678 922.
— М. Н. Б. Татарская, д. Горячева. (Сапожн.).
— Мих. Дм. п.п.гр. Арбатъ, дмвл. 13.
— Мих. Серг. свщ. Калужская, д. Соколова и Сучилина. 682.
— Мих. Тимоф. Б. Ордынка, д. Иванова.
— Мих. Филип. Пуговишниковъ, дмвл. 362.
— Ник. Дм. Семеновская, д. Ламакина. (Парфюмер.).
— Ник. Ал. Банный, д. Ермолаева. (Желѣзо).
— Ник. Ал. свщ. Болвановская, д. ц. св. Николая Чудотв. 651.
— Ник. Ал. Б. Каменщики, д. Власова.
— Ник. Ал. Задн. прудовая аллея, дмвл. 358.
— Ник. Вл. свщ. За Трехгорной заст., отдѣл. Ермак бог. 687.
— Ник. Ив. Сѣнной пр., зд. Рукавиш. пріюта. 1112.
— Ник. Семеновская слоб, дмвл. 408.
— Ник. Андр. пор. Плетешковскій, д. Осипова. 562.
— Ник. Егор. куп. Б. Садовая, дмвл. 56, 157, 382, 413.
— Ник. Егор. Смоленская площ., дмвл. 412.
— Ник. Егор. Чухинскій, дмвл. 504.
— Ник. Елис. Б. Тверская Ямская, дмвл. 453.
— Ник. Елис. куп. Шаболовка, дмвл. 505,
— Ник. Еф. Плющиха, д. Аплаксиной. (Часовщ.)
— Ник. Еф. Троицкая, д. Полетаева.
— Ник. Ив. Житная, дмвл. 135.
— Ник. Ив. дкт. Матросская, Преобр. больн. 919.
— Ник. Ив. архит. Токмаковъ, св. д. 1085, 1196.
— Ник. Ив. дкт. Дѣвичье поле, зд. Психіатр. клин. 981.
— Ник. Матв. Ивановскій туп., дмвл. 154.
— Ник. Матв. Крымскій валъ, дмвл. 213.
— Ник. Мих. инж. ттс. Гороховская, Конст. Меж. Инст. 727.

Орловъ Ник. Мих. свящ. Шаболовка, домъ Простакова. 669.
— Ник. Пет. Долгій, дмвл. 115.
— Ник. Пет. гс. Кривой, д. Бахрушина. 583.
— Ник. Пет. М. Трубный, дмвл. 476.
— Ник. Пет. Полуектовъ, дмвл. 341.
— Ник. Пет. крг. Яузскій полиц. домъ. 586.
— Н. Ф. Н. Басманная, д. Крестовоздвиженскихъ. (Мясо).
— Пав. Ив. Новосельская, д. Машарова. (Парикм.).
— Пав. Фед. Маросейка, д. Хвощинскаго. 569.
— Пет. Вас. нс. Калужская, д. Чиликиной. 826.
— Пет. Вас. ттс. Калужская, д. Телѣгина. 864.
— Пет. Вас. ттс. Яузскій полиц. домъ. 590.
— Пет. Вас. Красносельскій, дмвл. 202.
— Пет. Георг. пдпрч. Воротниковскій, д. кн. Кудашева. 555.
— Пет. Дм. Плющиха, дмвл. 329.
— П. Е. Даниловская, д. Ляпиныхъ. (Слесарн.).
— Пет Кирил. свящ. Б. Полянка, д. ц. свв. Космы и Даміана. 644.
— Пет. Марк. М. Дворянская, дмвл. 105.
— Пет. Марк. Стремянскій, дмвл. 438.
— Пет. Пав. кс. Моховая, зд. Университета. 769, 813.
— Пет. Фед. ттс. Левшинскій, д. Нѣмчинова. 761.
— Прок. Марк. Тверской полиц. домъ. 589.
— Род. Ник. Б. Прѣсненская, д. Купчинской. (Колон.). 745.
— Сем. Пет. Волхонка, ном. Княжій Дворъ. 716.
— Серг. Алдр. Ст. Басманная, д. Соколова. (Часы).
— Серг. Ал. Б. Воздвиженскій, домъ Мясникова. 703
— Сер. Еф. Екатерининскій паркъ, д. Фалькевичъ.
— Серг. Ив. дкт. Гранатный, д. Риттихъ. 765, 981.
— Серг. Ив. Покровка, д. Фроловыхъ. (Инструмент.).
— Серг. Конст. Коровій валъ, домъ Мячиковой. 696.
— Серг. Мих. Нов. Деревня, д. ц. св. Василія Испов. 630, 864, 960.
— Серг. Ник. Б. Дорогомиловская, д. Хухрикова.
— Серг. Ник. свящ. Гончарная, д. ц. свв. Космы и Даміана. 644, 837.
— Серг. Ник. свящ. Таганка, д. ц. свв. Космы и Даміана. 835, 1129.
— Серг. Пав. Б. Власьевскій, дмвл. 60.
— Серг. Пав. свящ. Садовая Кудринск., зд. Вдовьяго дома. 679, 1104.
— Серг. Пав. свящ. Мертвый, дмвл. 242.
— Серг. Серг. Долгій, д. Орловой. 602.
— Стах. Кондр. горн. инж. кс. М. Бронная, д. Пробирн. Упр. 705.
— Степ. Ром. Сухаревская площ., д. Элькиндъ 868, 869.
— Ф. Н. Тверская, д. Лукутина. (Москат.).
— Фед. Серг. свящ. Плющиха, д. ц. Смоленской Б. М. 659.

Орловъ Фед. Серг. свящ. Смоленскій рын., д. ц. Смоленской Б. М. 795.
— Фил. Лавр. Краснопрудная, дмвл. 198.
— Ф. М. Ильинка, д. Осиповой. (Игрушки).
— Фед. Ник. Тупой, д. Орловой.
— Як. Григ. Одоевскій, дмвл. 295.
— Як. Емел. Варсонофьевскій, д. кн. Гагарина. (Колон.). 746

Орловъ-Давыдовъ Серг. Влад. гр. М. Знаменскій. дмвл. 10, 144, 278, 283, 499, 771, 932, 1068, 1134, 1138, 1142.

Орловъ-Назаровъ Ник. Вас. крг. Грохольскій, д. Кокорева. 569.

Орловы. 5. Сокол. Лучев. прос., дмвл. 420

Ормели Абр. Ис. Волхонка, д. кн. Друцкой-Соколинской. (Табакъ).

Орнатскій Анат. Пав. шт.-кап. Ирининская, д. Круглова. 560.

Ортманъ бр. торг. домъ. Б. Лубянка, д. Макарьевскаго подв. (Оружіе).

Орфанитскій Іоан. свящ. Воронья, д. ц. св. Сергія. что въ Рогожской. 661.

Орфаносъ бр. Космодаміанскій, д. Востряковыхъ. (Губки).

Орчинская Елиз. Ад. М. Бронная, дмвл. 46.

Орчинскій Влад. Ферд. пор. Патріаршіе пруды, соб. д. 563.

Орѣевъ Т. Д. Калужская, д Степановой. (Колон.). 742.

Орѣховъ Еф. Троф. Денежный, д. Барышникова.
— Сем. Ив п.п гр. Тихвинская, д. Дмитріевой. 1045.
— Серг. Ник. Б. Дорогомиловская, д. Веденѣевой (Сѣно).
— Фед. Артем. Б. Предтеченскій, дмвл. 346, 81, 97, 354, 361.

Орѣшина А. А. Настасьинскій, д. Скворцова. (Моды).

Орѣшкова Алдра Сем. Михалк. шоссе, дмвл. 245.

Орѣшковъ Серг. Арт. Пречистенка, д. Селезнева. 1147.

Орѣшникова Ир. Еф. Посланниковъ, дмвл. 345.
— Е. М. Пречистенка, д. Селезневой. (Моды).
— Ир. Еф. Ладожская. дмвл. 222.

Орѣшниковъ Ал. Вас. Черногряжская Садовая, соб. д. 389, 1132, 1187.
— Ник. Вас. Мясницкая, д. Вятскаго подв. (Колон.).
— Ник. Вас. Садовая, д. Петрова.
— Серг. Мих. пор. Хамовнич. казарм. 551.

Осбергъ Лев. Юл. Никоновскій пр., д Тевриной 873.

Освальдъ Рич. Ант. 3 Рогожская, дмвл. 372. (Парфюм.).

Осетринкинъ Вас. Вас. Зубовскій бул., д. Вагнера.

Осетровъ Вас. Іевл. Фроловскій, д. Бахрушина. (Обувь).
— В Н Еремѣевскій, дмвл. 132.
— Ив. Ник. Б. Черкасскій, д. Носова. (Шапки)
— Ив. Ник. Кологривскій, д. Воробьева.
— Ник. Алдр. нс Б. Николо-Песковскій, д. Щеколдина. 591, 592, 593, 723, 865.
— Петр. Аф. ттс. Покровка, домъ Училища. 786.

Осина Ек. Конст. Лужниковская у., дмвл. 229.

Осинскій Парф. Сам. Ср. Кисельный, д. Франке.

Осинъ Ник. Ив. Прѣсненская заст., д. Александрова.

Осипова Алдра Андр. Зубовскій бул., зд. Женск. учит. Семинаріи. 841.
— Алдра Игн. Б. Твер.-Ямская, дмвл. 155, 181, 284, 366, 401, 445, 452.
— Анаст. Ант. Молочный, дмвл. 441.
— Анна Евгр. Трубецкой, соб. д. 835.
— Ан. Федор. Сергіевскій, дмвл. 398.
— Ан. Федот. Раздѣльная, дмвл. 368.
— Евд. Ал. Нѣмецкій рын., дмвл. 290.
— Евд. Дм. 2 Рогожская, дмвл. 372.
— Евд. Дм. Калужская, зд. Мѣщанск. учил. 815.
— Евд. Лукьян. Соломенная стор. пр., дмвл. 422.
— Евд. Мих. М. Теплый, дмвл. 459.
— Евд. Ос. Кривой, дмвл. 208.
— Екат. Конст. М. Татарская, дмвл. 449.
— Ел. Ал. Нѣмецкій рын., дмвл. 160, 222, 289, 290.
— Ел. Вас. Пречистенка, д. Мартынова. 819.
— Елиз. Ив. Александровская, д. Шестакова. (Обувь).
— Елиз. Пав. Дѣвичье поле, зд. Дѣт. бол. Хлудова. 933.
— Мар. Ал. Нѣмецкій рын., дмвл. 290.
— Мар. Ник. двор. Трубецкой, дмвл. 474.
— Мар. Сав. Котельническая наб., дмвл. 196.
— Мар. Терент. Никоновскій пр., дмвл. 283.
— Нат. Осип. Кривой, дмвл. 208.
— Ол. Никит. пов. б. Дурной, д. Спиридоновыхъ. 1023.
— Пел. Ив. Щипокъ. дмвл. 513.
— Праск Мих. Б. Никольскій, дмвл. 280.
— Пр. Ник. Калужская, зд. училища. 815.
— Праск. Павл. купч. М. Сергіевскій, дмвл. 399.

Осиповичъ Ол. Фил. Долгоруковская, д. Бутюгина. 836.

Осиповская Над. Як. Калашный, дмвл. 165

Осиповскій Дм. Дм. Пречистенскія вор., дмвл. 62, 305, 350. 347, 1146,
— Ив. Алдр. 3 Рогожская, д. № 19. Дворышова. 755.

Осиповъ Алдръ Коз. Кузнецкая, д. ц. Троицы.
— Алдръ Ник. Брестская, дмвл. 44.
— Алдръ Пав. п.п.гр. Гончарный, соб. д. 663, 900, 1133.
— Ал. Еф. Шаболовка, д. Шибаева. (Столярн. .
— Ал. Ив. фельдш. Божедомскій, Дух. Семин. 797.
— Ал. Прок. М. Тишинскій, д. Каверинскаго. 752.
— Андр. Емел. Донская, д. Чихачева. (Дрова).
— Андр. Емел. Руновскій, д. Бабакиной. (Дрова).
— Андр. Осип. 1 Крончиковскій, дмвл. 210.
— Вас. Ал. Нѣмецкій рын., дмвл. 290.

Осиповъ Вас. Вас. арт. Благовѣщенскій, меб. ком. Далининой. 1224.
— Вас. Дм. М. Златоустинскій, д. Колосова. (Шапки .
— Вас. Ос. Бер. р. Москвы, дмвл. 30.
— Вас. Павл. Б. Никитская, д. Пенкиной. (Мѣхов.).
— Викт. Ив. кс. дкт. Б. Харитоньевскій, д. ц. св. Харитонія. 925, 926, 929, 981.
— Влад. Алдр. архит. Ст. Басманная, д. Пріятелева. 820, 837, 1196.
— Вл. Викт. Балчугъ, дмвл. 19, 42.
— Вл. Викт. Лобковскій, дмвл. 226.
— Вл. Викт. Раушская наб., дмвл. 377.
— Герас. Гр. Покровская, д. Осипова. (Бердочн.). 335.
— Григ. Ал. Нѣмецкій рын., дмвл 290.
— Д. Е. Зарядскій, д. Новодѣвич. мон. (Живоп.).
— Евгр. Ал. дкт. Трубецкой, д. Осиповой. 982.
— Евст. Ос. Конная пл., д. Швыткова. (Колон.)
— Еф. Ос. Воронцовская, д. Осиповой. (Сапожн.)
— Ив. Дм. Б. Златоустинскій, д. Златоустин. мон. (Шапочн. завед.).
— Ив. Кирил. Неглинная, д. Коммиссарова. (Желѣзо).
— Ив. Марк. Владимирка, дмвл. 58.
— Ив. Ос. Крымскій валъ, д. Соловьева. (Портной).
— Ив. Осип. М. Спасская, дмвл. 428.
— Ив. Пав. Б. Якиманка, д. Тимофеевой. (Кондит.)
— Іос. Як. Б. Дорогомиловская, д. Трусова. (Постоял. дв.).
— Конст. Викт. Б. Ордынка, соб д. 19, 42, 226. 301. 390. 377, 591, 608, 680, 713, 802, 1070.
— Конст. Ив. Леонтьевскій, д. Катыкъ. 839.
— Мих. Ант. Молочный, дмвл. 248.
— Мих. Ант. Суворовская, дмвл. 441.
— Мих. Макс. Напрудный, д. Канюкова. (Столяр. маст.).
— Н. Кривой, д. Макѣева. (Сапож.).
— Ник. Ос. Ильинка, д. Новгородск. подв. (Мѣняльн.).
— Ник. Осип. 2-й Монетчиковскій, дмвл. 250.
— Ник. Ос. Театральный пр., д. Алексѣевыхъ. (Парик.).
— Ник. Петр. кап. 2-й Серпуховскій проыздъ, д. Родіонова, кв. 17. 554.
— П. А. Пименовская, д. Воцо. (Платье старое).
— Петр. Іосиф. Тверская, д. Попова. (Драпри)
— Серг. Серг. Хамовнич. плацъ, дмвл. 487.
— Тих. Емел. Аптекарскій, дмвл. 11.
— Тих. Емел. Лефортовскій, дмвл. 225, 329.
— Ф. И. Обжорный, д. Карзинкиныхъ. (Сапож.).
— Фед. Ос. Верхніе Торговые Ряды. (Золото).
Осиповы братья Чудовскій, дмвл. 503.
— братья Хамовническій пр., дмвл. 487.
Осипцевъ Соболевъ, д. Изюмова. 751. (Колон.).
Осколкова Кс. Ил. Зубовскій бул., д. Владимірова.
Осколковъ Ив. Вас. ветер. Зубовскій бул., д. Владимірова. 1034.
— Иннок. Вас. маг. ветер. Зубовскій бул., д. Владимірова. 557, 942, 1141.
Осмоловская Глаф. Андр. Гороховскій, зд. женск. гимназ. 828.
Основскій Влад. Ник. архит. Б. Тишинскій, д. Широкова. 1196.
— Влад. Нил. Кудрино, д. Дубасова. 599.
Особкина Евд. Андр. Городскія Бойни, соб. д. 40. (Колон.).
Оссовецкій Ив. Стан Балчугъ, д. Осиповыхъ. (Краски).
— Ив. Стан. нс. Б. Грузинская, соб. д. 96. 802, 1084.
— Іос. Стан. кап. Кудринская Садова, д. Титова. 545.
— Стан. Ив. инж. техн. Б. Грузинская, соб. д. 802.
— Ст. Ив. Мясницкая, д. Городничева. (Краски)
Оссовскій Анат. Алдр. пдпрч. Охотничій, д. Панафидиной. 551.
— Ник. Іерон. пдплк. Кадетская пл., 3 корп. 783.
Останковичъ Пет. Ник. гс. Дегтярный, д. № 5. 693.
Остаповичъ Георг. Адольф. архит. Городскія Бойни. 604, 1196.
Остапченко Ив. Мин. крг. Мясницкая, зд. Почтамта. 570.
Остапчукъ П. Н ак. Переведеновка, д. Дисленъ. 1023.
Остафьевъ Ал. Ник. Козицкій, д. кн. Горчакова.
Остерридъ Карл. Карл. Николо-Воробьинскій, д. Рюхардтъ. 1066.
— Хр. Варварка. конт. Вогау. 917.
— Эмил. Конр. М. Воробьинскій, д. Рюхардтъ. 1066.
Остеръ Мар. Фед Нов. Басманная, д. Варвар. О-ва. 840.
Осткевичъ-Рудницкій Ант. Наркис. ка. Спасскій, д. кн. Горчакова. 1058.
Острейко Вѣра Пав. Носовиха, д. Чиндорина. 864.
Острейко Конст. Павл. Трубный д. Селезнева 732.
— Сем. Пав. 3 Тверская-Ямская, д. Безобразсва. 788, 820.
Острецовъ Ник. Вас. Б. Тишинскій, дмвл. 463.
Остриковъ Ник. Вас. кап. Покровская, д. Ермакова. 560.
Островидовъ Мих. Ал. шт.-к. Теплый, д. Смирновой. 550.
Островская Ан. Павл. Арбатъ, д. Орловыхъ. 822.
— Екат Вас. Крестовоздвиженскій, дмвл. 206.
— Над. Ник. д. нс. Савеловскій, д. Горбунова. 886.
Островскій Алдръ Алдр. 762.
— Алдръ Ив. ка Москворѣцкій мостъ, гост. Мамонтова. 545.
— Вас. Алдр. кск. Арбатъ, д. Орлова. 720.
— В. и **Леманъ** В. Звонарный, д. Лебедева. (Гравер.).
— Вяч. Франц. Оболенскій, д. Пантелеева. 711.
— Зах. Мих. куп. Б. Спасскій, дмвл. 428.
— Феодос. Льв. свящ. Божениновскій, д. Тимофеевой. 630, 840.
Островскій Фед. Льв. свящ. Дѣвичье поле, зд. Чернявск. уч. 673.
— Фед. Фед. ка. М. Серпуховская, д. Фадѣева. 862.
Островцева Мар. Павл. Долгоруковская, д. Панина. 820, 823, 832.
Островцевъ Ник. Влад. кск Долгоруковская, д. Панина. 572.
Остроглазова Анна Ив. Нов. Проектированный, дмвл 353.
— Ан. Ив. Б. Дорогомиловская, дмвл. 122.
— Ол. Ал. Леонтьевскій, Капцовск. учил. 866.
— Сераф. Ал. М Харитоньевскій, Филар учил. 844.
Остроглазовъ Ал. Ал. дкт. Швивая горка, д. Кулаковой. 543, 982, 1046. 1066.
— Андр. Ив. кск. Грибоѣдовскій, д. Кустаревскаго. 537.
— Бор. Конст. дкт. Дорогомиловская, соб. д. 597. 982, 1046.
— Вас. Мих. дкт. Шереметевскій, д. гр. Шереметева. 565, 601, 603, 982.
— Конст. Митр. свщ. Никольскій туп., дмвл. 282.
— Конст. Троф. протоіер Пупышевскій, церк. д. 353. 648. 1084.
— Макс. Ст. Б. Панская, дмвл. 309.
— Мих. Андр. шт..кап. Хамовническія казармы. 551.
— Мих. Ст. Бутырская, дмвл. 49
Остроградскій Анат. Андр. архит. Тишинскій, д. 253, 465, 599. 1196.
— Бор. Алдр. дкт. Олсуфьевскій, д. Кузина. 541, 982.
— Фед. Дм. Б. Каменный мостъ, д. Зубова. 838.
— Фед. Дм. арт. Берсеньевская наб., д. Зубова. 1204
Остроменская Лид. Вяч. Гороховская Мал. отд. Никол. инст. 824.
Остроумова Ан. Мих. Мясницкая, д. ц. Фрола и Лавра. 857.
— Люб. Яков. 832.
— Людм. Арк. Сущево, д. ц. Казанск. Б. М. 898.
— Мар. Алдр. Афанасьевскій, соб. д. 600, 879.
Остроумовъ Ал. Алдр. дсс. Знаменка, соб. д. 770.
— Алдръ Конст. Солянка, д. Родовспомогат. завед. 933, 1055.
— Алдръ Митр. Лялинъ, дмвл. 234.
— Ал. Алдр. дсс. Арбатская площ., соб д. 771, 1099, 1100.
— Ал. Алдр. дкт. Каменный мостъ, д. кн. Гагариной.
— Ал. Петр. Ермаковск., зд. училища, 873. 1108.
— Ант. Пет. днт. Покровка, д. Елагина. 799, 982, 1012.
— Арк. Митр. псал. Палиха, д. цер. Кааанской Б. М. 642.
— Арк. Митр. Тихвинская, д. Кротова. (Переплет.).
— Вас. Алдр. дкт. Б. Афанасьевскій, соб. д. 17. 982.
— Вас. Пет. псал. Мясницкая, д. цер. Флора и Лавра. 671.
— Вас. Ст. псал. Б. Знаменскій, соб. д. 143. 639.
— Вас. Як. ттс. Мясницкая, зд. Почтамта. 569.

Остроумовъ Вл. Е. Покровская, домъ Самцова. (Портн.).
— Вл. Серг. псал. Земляной валъ, д. цер. св. Іоанна Предт. 641.
— Іаковъ Вас. свщ. Симоновская слоб., соб. д. 659.
— Митр. Мих. псал. Воронцово поле, церк. домъ. 670.
— Ник. Ив. Богословскій, д. Юдина. 709.
— Ник. Конст. діак. Арбатск. вор., д. цер. св. Тихона. 665, 885.
— Пав. Конст. Нѣмецкая, д. Занковскаго. (Фотограф.).
— Як. Вас. Симоновская слоб., дмвл. 407.
— Як. Вас. Симоновскій, д. ц. Рожд. Богор. 880.
— товарищ. Лялинъ, соб. д. (Парфюм.).
Остроухова Лид. Емел. Кривоарбатскій, д. Магеровской, 1127.
— Над. Пет. п.п.гр. Трубниковскій, дмвл. 475, 885.
Остроуховъ Ал. Мих. Сивцевъ-Вражекъ, д. Боровкова. 922, 982, 1050. 1120.
— Вл. Фил. свщ. М. Спасскій, дмвл. 429, 663.
— И. Бол. Палашевскій, д. Елизарова. (Мануф.).
— Ив. Ив. Б. Палашевскій, д. Елизарова.
— Ил. Сем. п.п.гр. Трубниковскій, соб. д. 591, 593, 594. 595, 865.
— Ник. Мих. пдолк. Бол. Татарская, д. Ерзина. 548.
Острый Іос. Моис. дкт. Чернышевскій, д. цер. Вознесенія. 982.
Остужевъ-Пожаровъ Алдр. Алдр. арт. Петровскій бул., д. Силуанова. 1215.
Осѣкина Мар. Ник. Арбатъ, д. Патрикѣевыхъ. (Шляпы дамск.).
— Мак. Ник. п. пр. пов. Арбатъ, д. Патрикѣева. 736.
Осѣцкій Сигизм. Степ. пдпрч. Кривой, д. Горетовскаго. 557.
Отрадинская Елиз. Вас. вд. ка. 2-й М. Николо-Песковскій, дмвл. 275.
— Елиз. Ив. Зубовскій бул., д. Жен. Учит. Семин. 841.
Отрадинскій Іоан. Дм. діак. Котельническій, д. цер. св Николая Чуд. 653.
— Ник. Ив. псал. Денисовскій, д. О-ва Попеч. о Неизлѣч. больн. 653. 676.
— Пет. Пет. Тверская, д. Коровина. 982.
— Серг. Ив. діак. Николо-Пупышевск. церк. д. 648, 871
— Серг. Пет. діак. Овчинники, д. ц. Мих. Арх. 645, 848, 884, 887, 1128.
Отте Эм. Евстр. сс. 2-й кадетск. корп. 783, 836.
Оттенъ Анна Альфр. Леонтьевскій, дмвл. 225.
— Фридр. Ив. Милютинскій, д. Катол. церк. 689, 773, 817, 818, 823. 1038.
Оттесенъ Андр. К. Долгоруковскій, д. Постниковой. (Типогр.
Отто Алдр Карл. Мясницкая, д. Ермакова. 829.
— Д преемн. Б. Лубянка, д. Бѣляева. (Музыка).
Отто Евг. Фед. Елоховская, д. Овечкина. 867.
— Ив. Ив. ка Богословскій, д. Серебрякова. 561.
— Робертъ-Адольф. Юшковъ, д. Ускова.
— Фел. Карл. 1185.
Отто-Дейтцъ заводъ двигателей, уполн. **К. Винандъ.** Мясницкая, домъ Музея, № 24.
Оттосонъ Густав. Чехинскій, дмвл. 501.
Оффенбахеръ Кузнецкій мостъ, домъ Междунар. Торг. Банка. (Музык.).
— Іос. Вильг. Никольская, д. Славянскаго базара.
Оффенбергъ бар. Алдр. Пет. ттс. Бол. Никитскак, д. кн. Мещерской. 536.
Офицерскій флигель Красноказарменная, дмвл. 198.
Офицерскія квартиры Берегъ р. Москвы, дмвл. 30.
Охлобыстинъ Ал. Макар. Каретная-Садовая, д. Тишенинова.
— Серг. Веніам. инж.-т. г. Коломна, 704.
Охлопковъ Вас. Ив. Стар. Гостин. дворъ, № 10—11. (Мѣхов.).
Охотникова Варв. Григ. Масленниковъ, д. Журина. 1087.
Охотнорядское Товарищ. Охотнорядск. площ., дмвл. 112, 307.
Охотская Люб. Витал. Тріум.-Садовая, д. Мужчинкина. 849.
Охотскій Алдр. Пав. дкт. М. Дмитровка,, д. Фирганъ. 767, 982.
Охоцимскій Пав. Ос. кск. провиз. Б. Лубянка, д. Дѣдова. 1039, 1040, 1041, 1042. (Аптека).
Охтерлони Алдр. Алдр. Покровская, д д. Аскнази. (Кондит.).
— Алдр. Алдр. Ирининская, д. Аскнази. (Кондит.).
Оцепъ Вас. Лейб. М. Бронная, д. Романова. (Зонточн.).
— Вульфъ Фальк. Милютинскій, д. Фульда. (Уголь). (Извозъ). (Дрова).
Очаговская Елиз. Петр. Петербург. слоб. дмвл 318
— Мар. Фед. Живаревъ пр., дмвл. 134.
Очаговскій Фед. Ник. Глухаревскій, дмвл. 84.
Очаковскій Фед. Алдр кск. Швивая горка, д. Яузской бол. 725.
Очерединовъ Ник. Іос. дкт. М. Дмитровка, д. гр. Олсуфьевой. 982.
Очерединъ Ник. Вас. Тверская, д. Филиппова. 923
— Ник. Іосиф. дкт. Тверскак, д. Филиппова. 538.
Ошанинъ Ник. Ив. Салтыковскій, дмвл. 391.
Ошеровичъ Іосифъ Израилев. дантист. Варсонофьевскій, д. Прибыловой. 1012.
Ошина Юл. Эрн. Милютинскій, д. Гагина. (Школа кройки). 908.
Ошманъ Арк. Алдр. дкт. Ниже-Лѣсной, д. Колобашкина. 982.
Ошъ Іос. 3 Мѣщанская, домъ Гагманъ. (Мех. зав.).
— Іос и **Вегеръ** Эрн. 3 Мѣщанская, д. Гагманъ. (Механ. зав.).

П.

Паасъ Дар. Вл. Варваринскій, дмвл. 53, 505.
Пабстъ Лев. Август. Харитоньевскій, д. Котова. 812.
Павелковъ Алдръ Андр. Знаменка, д. Фельдштейнъ. 600.
Павелъ іеромон. Преображ. кладб., Никольск. Единовѣрч. монаст. 624.
— іеромон. Спасо-Андроніевскій мон. 626.
— 1-й іеромон. Калужск. вор., Донской монаст. 622.
— 2-й іеромон. Калужскія вор., Донской монаст. 622.
Павленкова Варв. Влад. арт. Арбатъ, д. Орловыхъ. 1201.
Павленковъ Ив. Сем. Коровій валъ, д. Ремезова. (Дрова).
— Ив. Сем. Б. Тишинскій, дмвл. 463, 353.
— Серг. Алдр. Б. Садовая, д. Брассъ. (Бѣсн. дворъ).
Павликовскій А. И. Тихвинская, д. Миняева. (Паяльная).
— Каз. Клем. сс. Грибоѣдовскій, д. Грачева. 784, 790.
Павлина А. В. Б. Лубянка, д. Макарьевскаго подворья. (Шляпы).
Павлинова А. Д. ак. Трубниковскій, д. цер. Рождества 1023.
— Над. Ив. Черный пер., Сокольнич. 4 ж. учил. 886.
Павлиновъ Конст. Мих. сс. М. Дмитровка, д. гр. Шиловской. 763, 908, 982.
— Ник. Макс. Преображенская, д. Якушина. (Гробы).
Павлинскій Вл. Ник. гск. 3-я Тверская-Ямская, д. Грачева. 693.
Павлова Алдра Дм. Пречистенка, Алекс. Мар. Инст. 820.
— Алдра Пав. Ст. Огородный, дмвл. 295.
— Анаст. Вас. Арбатъ, д. Бромлей. (Игрушечн.).
— Ант. Апол. Сокольничье шоссе, 1 Сокол. учил. 872.
— В. насл. Шишеловъ, дмвл. 509.
— Варв. Павл. Донская слоб., дмвл. 119.
— Вѣра Ник. арт. Страстной бул., д. Чижова. 1223.
— Дар. Ив. Зонточный, дмвл. 148.
— Евг. Ив. арт. Армянскій, д. Лазар. Инстит. 1204.
— Евг. Ив. Бутырскій пр., дмлл. 51
— Евдок. Ив. Никольскій, дмвл. 279
— Евдок. Липат. Кам.-Колеж. в., дмвл 169.
— Екат. Ник. Б. Колосовъ, дмвл. 187.
— Елиз. Дан. Выселки, дмвл. 74.
— Е. Н. Газетный, д. Манковой. (Гравер.).
— Ел. Павл. ак Н. Проектированный, д. Прохорова. 1023
— Ефрос. Харит. Зацѣпскій туп., дмвл. 139.
— Клавд. Ник. Б. Колосовъ, дмвл. 187.
— Мар. Алдр. Тихвинскій, д. Коновалова. 865.

Павлова Мар. Вас. Воздвиженка, д. гр. Шереметева. 1142.
— Мар. Павл. 2 Ямская, дмвл. 520.
— Мар. Серг. 1 Крутицкій дмвл. 211.
— Мар. Филип. Мясницкая, д. Виноградовой 1023.
— Нат. Ал. Криво-Никольскій, д. Обтяжновыхъ. 828.
— Ол. Алдр. Савеловскій, д. Поощр. Трудолюбія. 886.
— Ольга Алдр. Остоженка, д. О-ва Поощр. Трудолюбія. 930.
— Ол. Ив. 3 Грохольскій пр., дмвл. 94.
— Пар. Алдр. 878.
— Пел. Алдр. Б. Андроніевская, дмвл 9.
— Пелаг. Марк. Семеновская, дмвл. 395.
— Праск. Алдр. 881.
— Т. 2 Волхонскій, д. Чернышева. (Модн.).
— Тат. Дм. Екатерининскій, д. Мгслова. (Моды).
— Федос. Харит. Зацѣпскій туп., дмвл. 139.
Павловичъ Вас. Алдр. псал. Пятницкое кладбище, д. Церковный. 667.
— Варв. Адам. 817
— Влад. Григ. п. пр. пов. Кудринск. площ., д. Курносовыхъ. 736, 738.
— Евг. Дем. Кречетниковскій, дмвл. 207.
— Мар. Дем. Кречетниковскій, дмвл. 207.
— Ол. Марк. Патріаршіе пруды, Патр. мебл. комн, 887.
Павловская Мар. Ник. Штатный, дмвл. 511.
— Над. Ив. Мясной, дмвл. 263.
— Над. Митр. Долгоруковская, д. Захаровой. 886.
— Тат. Петр. Нижегородская, дмвл. 268.
Павловская больница. Даниловскій, дмвл. 102, 307.
Павловскій Алдръ Влад. сс. Трубный, соб. д. 476, 822, 823, 982.
— Алдръ Флег. Стромынка, зд. Бахрушинской бол. 914.
— Ал. Алдр. Роушскій, д. Давыдовой. (Колон.). 753.
— Анат. Ник. Сокольническая, домъ Мартьянова.
— Влад. Алдр. дкт. Б. Трубный, соб. д. 982.
— Влад. Евг. Проточный, д. Мануйлова.
— Влад. Ник. Б. Лубянка, дмвл. 228. 631.
— Дм. Лавр. дкт. Спасопесковскій, д. Чулкова. 810, 982.
— Леон. Влад. 4-я Тверская-Ямская, м. к. „Эврика". 708.
— Мих. Фр. дкт. Кудринская, д. Аборина. 587, 982.
— Ник. Аким ген.-л. Кудр.-Садовая, д. Щелковой. 549.
— Серг. Ник. Мясной, соб. д. 124, 263. 592, 593, 610, 713, 1061, 1087.
— Фил. Гр. шт.-к. Павлов. Алекс. каз. 554.
Павловъ Абр. Мих. Камеръ-Коллежскій, дмвл. 177.
— Алдръ. Площ. Даниловскаго рынка, дмвл. 101.
— Алдръ Алдр. Калужская, дмвл. 167.
— Алдръ Ал. Брюсовскій, д. гр. Олсуфьевой.
— Алдръ Влад. кс. Міусскій пр., д. Соловьева. 769, 777.
Алдръ Вл. ттс. 769.
— Алдръ Ник. Бутырскій пр., дмвл. 50, 76.
— Алдръ Ник. Задняя, дмвл. 136.
— Алдръ Ник. псал. М. Бронная, д. ц. Воскресенія Славущ. 634.
— Алдръ Павл. Б. Серпуховская, мвлд. 402.
— Ал. Алдр. Семеновская, дмвлд. 9, 395.
— Ал. Алдр. Семеновская, д. Павловыхъ. (Колбасн.).
— Ал. Вас. нс. Смирновъ, д. Орловыхъ. 696.
— Ал. Ив. 2-я Рыбинская, дмвл. 379.
— Ал. Мих. 701.
— Ал. Никит. Сокольничій, дмвл. 415, 419.
— Ал. Никит. Сокол. шоссе, д. Акимова. (Овесъ).
— Ал. Ник. Ямская слобода, пер. № 3, дмвл. 521.
— Ал. Пав. 10-я Сокольническая, дмвл. 416, 418.
— Ал. Павл. 2-я Сокольническая, соб. д. (Колон.). 754.
— Ал. Пет. Шереметевскій. д. гр. Шереметева. 768, 1131, 1132, 1142, 1140.
— Ал. Пет. Ст. Басманная, д. цер. Никиты Муч. 750.
— Андр. Дм. Дегтярный, д. Соломирской. 1179.
— Арс. Пав. 3-й Ушаковскій, дмвл. 484.
— Бор. Конст. пор. Жеребцовскій, кв. 6. 554.
— Вал. Алдр Семеновская, дмвл. 9, 395, 647.
— Вас. Алдр. Семеновская, д. Павловыхъ. (Скобян.).
— Вас. Григ. Б. Переяславскій, дмвл. 316, 317.
— Вас. Дан. Машковъ, д. Бекъ-Мармарчевой. (Овесъ).
— В. Е. Сѣнная площ., д. Зотовыхъ. (Драпир. зав.).
— Вас. Мих. Шиповскій, дмвл. 509.
— Вас. Мих. 8-я Сокольническая, дмвл. 417, 418.
— Вас. Мих. Солнцевскій, дмвл. 422.
— Вас. Павл. Ст. Слободка, дмвл. 152, 340, 434.
— Вас. Пав. Драчевка, д. Гиршъ. (Мѣдн.).
— Вас. Пав. арт. 1220.
— Вас. Плат. тов. ст. Москва, Ник. ж. д 755.
— Вас. Серг. Ямская слоб. пер. № 3, дмвл. 521.
— Влад. Евгр. кск. Нѣмецкая, д. Клюгина. 774.
— Влад. Пет. діак. Тверскія вор., д. ц. св. ДмитІя Солун. 638.
— Всев. Вас. І. внѣ Москвы. 930.
— Всев. Викт. Тверская, №№ Фальцъ-Фейнъ. 787, 820.
Павловъ Гр. Пав. Долгоруковская, д. Курниковой. (Обувь).
— Григ. Павл. Косой, дмвл. 195.
— Дем. Никит. Зонточный, д. Павловой. (Сѣно).
— Дм. Абр. Котельническая наб., дмвл. 196.
— Дм. Абр. Остоженка, двмл. 304, 349.
— Дм. Абр. 1 Ушаковскій, дмвл. 483, 484.
— Дм. Абр. Нащекинскій, дмвл. 265, 273.
— Дм. Абр. Сивцевъ-Вражекъ, дмвл. 405.
— Дм. Дм. Столешниковъ, д. Леве. 1069.
— Дм. Никит. Трындинскій, дмвл. 476.
— Дм. Пет. Ст. Басманная, д. Шерупенкова. (Цвѣты метал.).
— Евг. Мих. Выползовъ, дмвл. 73.
— Евлам. Ник. 3 Лаврскій, д. Ершова.
— Евс. Никит. Спасскій, д. Вершинскаго. (Сапож.).
— Ег. Пав. 1 Мѣщанская, д. Аверьянова. 145, 257. (Тракт.).
— Зин. Вас. 2 Миняевск. пр., дмвл. 242.
— Ив. Кам.-Коллеж. в., дмвл. 177.
— Ив. Княжевскій, дмвл. 182.
— Ив. Андр. Воронцовская, д Соколова. (Печн. раб.).
— Ив. Афан. Мясницкая, д. п. Гребн. Бож. Мат. (Манументы).
— Ив. Аф. Владимірская, соб. д. 59, 264. (Памятн.).
— И. В. 3 Крестовскій, дмвл. 206.
— Гавр. Краснопрудная, д. Бенуа. (Экип. зав.).
— Ив. Ерм. Мясницкая, д. Старшиной. (Колон.).
— Ив. Ерм. Армянскій, д. Микини. (Колон.).
— Ив. Ив Соколовскій, д. Лѣсковскаго. (Колон.). (Мясная).
— Ив. Мих. 8 Сокольническая, д. Павлова. (Колон.).
— Ив. Мих. Ст. Басманная, д. Пантелѣева. 754.
— Ив. Никиф. Тверская, д. Сушкина. 697.
— Ив. Павл. л.п.гр. Армянскій, д. Лазар. Инст. 777.
— Ив. Павл. Покровская, д. Морозовой. 877.
— Ив. Пав. Б. Грузинская, д. Роговина. (Мясо).
— Ив. Пав. Швивая горка, д. Клинова. (Портной).
— Ив. Пав. Лѣсная, д. Голоульниковой. (Мясо).
— Ив. Павл. 1 Мѣщанская, дмвл. 202, 255, 258. 470.
— Ил. Лук. 3 Крестовскій, дмвл. 206.
— Конст. Алдр. шт.-кап. Златоустинскій, д. Гиршъ. 553.
— Конст. Вас. кап. Пуговишниковъ, д. Орлова. 551.
— Конст. Пав. Таганская пл., д. Петр.-Рост. монаст. 572.
— Марк. Алдр. Б. Андроньевская, дмвл. 9.
— Матв. Вас. Швивая горка, д. Клинова.

Павловъ Мих. Влад. псал. М. Дмитровка. д. цер. Рождества Пр. Бог. 659.

— Мих. Ив. Красносельская, дмвл. 6, 201, 204. 353.

— Мих. Ив. Новопроектированный, с. д. (Сѣно).

— Мих. Льв. арт. Зубовскій бул. д. Фидлеръ. 1206.

— Мих. Павл. нс. Обуховъ, д. Рожнова. 776.

— Мих. Павл. гс. Проектированный, д. Шумиловичъ. 551.

— Мих. Як. Якиманка, д. 10 Гимн. 844, 845.

— Ник. Алдр. сс. Филипповскій, д. Сахарова. 819, 840.

— Ник. Ник. ттс. Полянскій рын., д. Бахрушина. 720.

— Ник. Павл. дкт. М. Никитская, д. Патрикѣевой. 982.

— Ник. Павл. Неглинный пр., Театр. учил. 812.

— Ник. Пав. Б. Каменьщики, д. Павлова. 168. (Серебрян.).

— Ник. Пет. діак. Введенская пл., д. цер. Введенія. 631.

— Ник. Пет. Дачный, с. д. 103. (Портной).

— Ник. Як. ка. Б. Якиманка, д. 10, Гимназіи. 789.

— Осипъ Пав. Семеновская, дмвл. 396.

— Пав. Апол. кс. Пыховъ, д. пріюта Моск. дворян. 1108.

— Пет. Алдр. дкт. Ипатьевскій, д. Армандъ. 764, 772, 850, 914, 982.

— Пет. Андр. Денежный, дмвл. 110.

— Пет. Петр. Мясницкая, д. Вятскаго подв. (Фотограф.).

— Пет. Пет. ттс. Ср. Спасскій, д. Лапшиной. 719.

— Раф. Мих. сс. Трубный, д. Лобановой. 1190.

— Савел. Горд. М. Тишинскій, дмвл. 464.

— Серг. Алдр. Семеновская, д. Веригина. (Колбасн.).

— Серг. Алдр. Семеновская, дмвл. 9, 395.

— Серг. Ал. п. пр. пов. Пречистенка, д. Селезнева. 736, 738.

— Серг. Дан. Каланчевская, д. Богомоловой. (Сѣно).

— Серг. Ив Головинъ, д. Чернышева. (Колон.).

— С. Н. Гавриковъ, д. Товарн. Казан. ж. д. (Мука).

— Сем. Ник. арх. Трубниковскій, дмвл. 475.

— Серг. Павл. Стрѣлецкій, д. Бородина. (Колон.).

— Серг. Пет. куп. Арбатъ, дмвл. 12.

— Тим. Павл. Сокольнич. шоссе, дмвл. 421.

— Тим. Пав. Красносельская, д. Т-ва К. и С. Попова. 1191.

— Тих. Ив. Б. Прѣсненская, дмвл. 170, 360.

— Ф. 1 Мѣщанская, д. Баскаковой. (Парикм.).

— Фед. Ак. Арбатъ, д. Орлова. (Резинов. изд.).

— Фед. Ив. Басманная, д. М.-Курской ж. д. 754.

— Фед. Мих. тов. ст. Павелецкой ж. д. 758.

Павловъ Фил. Никиф. 1 Мѣщанская, д. Тюменева. (Трактиръ).

— Фил. Никиф. Селезневская, дмвл. 393.

— Филат. Павл. Никольская, д. Греч. мон. (Гастрон.).

— Як. Пав. кс. Строченовскій, д. Перегудова. 864.

Павлушинъ И. И. Б. Лубянка, д. Срѣт. мон. (Молоч.).

Павлушковъ Серг. Ник. Зацѣпа, д. Коммерч. учил. 580, 1034, 1114.

Павперовъ Андр. Михеев. Покровская, дмвл. 9, 335.

Падалка Пет. Пет. Мерзляковскій, дмвл. 241.

Падаринъ Ник. Мих. арт. Б. Козихинскій, д. Силуанова. 1215.

Падеревскій Іос. Іос. Лялинъ, д. Малюшина.

Падуровъ Вл. Алдр. тгс. Казанская, д. Минервина. 565.

Падучева Мар. Прох. фельдш. Б. Царицынская, зд. Клиникъ. 768, 909.

Пажитновъ Евг. Ник. кап. Александров. казармы. 554.

Пазухинъ Алдр. Дм. М. Трубный, д. Истрина. 602.

Паисій іеромон. Варварка, Знаменскій монаст. 623.

— мон. Спасо-Андроніевскій монаст. 626.

— іеродіак. Калужскія вор., Донской мон. 622.

Паисія игум. Б. Никитская, Никитск. мон. 623.

Паіо Г. Милютинскій, д. Давыдова. (Мебель).

Паккъ Герм. Альбр. Петровскій, д. учил. Петра и Павла. 793.

Пакусъ Пелаг. Вас. Такмаковъ, дмвл. 63, 465.

Пакуто Мих. Мих. Пятницкая, д. 10.

Пакъ Як. Ив. Воронцовская, д. Мыслина.

— Як. Ив. Семеновская, д. Юдиной. (Аптекар.).

Палажченко Анна Алдр. Кудринская площ., д. Курносовыхъ. 848.

Палатченко Серг. Андр. дкт. Кадетскій плацъ, зд. 2 Кадет. Корп. 982.

Палашевскій Алдръ Алдр. Никольскій, д. Малеиной. 726.

— Пав. Вас. ка. Никольскій, д. Малеиной. 725.

Палевскій Серг. Алдр. отс. пор. 762.

Паленова Ек. Парф. Банный, дмвл. 20.

Палеологъ Дм. Аф. Денежный, д. Сухановой. 598.

Палестининъ Ив. Як. Ямск. слоб. пер. № 9, дмвл. 522.

Палеткина Нат. Аф. 3 Сокольническая, дмвл. 416, 418.

Палибина А. Д. Леонтьевскій, домъ Шкоттъ. (Реком. конт.).

— Ек. Вас. Б. Чернышевскій, д. Пустошкиныхъ. (Реком. кон.).

Палисадова Евг. Ник. ж. кс. Криво-Ярославскій, дмвл. 210.

Палице Ант. Іос. М. Никитская, д. цер. Георгія. 1222.

— Ос. Ос. М. Никитская, д. ц. Георгія. 796.

Палицкая Соф. Алдр. Петровск. вор., зд. Ново-Екатет. бол.

Палицкій Алдр. Ив. ттс. провиз. Страстн. бул., зд. Н. Екатер. бол. 911.

Палицына Ол. Ив. 3 Мѣщанская, домъ Пальчикова. 857.

Паліокасъ Матв. Як. Сокольнич. шоссе, д. Гордѣева. (Аптекарск.).

Палкина Праск. Ив. Митьковская, дмвл. 244, 295.

Палкинъ Алдръ Ник. Нижегородская, дмвл. 268.

— Ег. Ив. Садовническая, д. цер. св. Косьмы и Даміана. (Колон.) 761.

— И. И. Пустая, д. Григорьева. (Мясо).

Палковъ Сер. Пет. М. Царицынская, д. Пахомова. (Галантер.).

Палладинъ Евг. Ал. М. Царицынская, дмвл. 495, 624.

— Мих. Пет. діак.-псал. 3 Зачатіевскій, д. Неклюдовой.

Палладій архим. 613.

— архим. Кремль, зд. Синодал. конт. 616.

Паллизенъ Акц. о-во Варварка, д. Славиной. (Писчеб.).

Палтовъ Ник. Ник. Петровск. линіи, д. Якунчикова. 695.

Палуновъ Ег. Ив. Рождественка, д. Ланге. (Шляпы).

Палшковъ Вас. Гавр. сс. дкт. Софійская набер., д. Котельниковой. 538, 917. 982.

Паль К. Я. Юшковъ, д. Купеч. о-ва (Мануф.).

Палькъ Мар. Осип. Штатный, д. Ребикова. 812.

— Серг. Іос. дкт. Пречистенка. д. Ребриковой. 928, 982, 1101.

Пальмбахъ Евг. Вас. Стремянный, дмвл. 439.

— Эд. Вильг. Даниловская, соб. д. 101. (Столярн.).

Пальмовскій Стан. Стан. Вятскій, дмвл. 75

Пальмцвейгъ Вас. Федор. Мясницкая, д. Давыдовой. (Трубы).

Пальмъ Мор. Март. Расторгуевскій, соб. д. 368. (Механич.).

Пальховскій Алдръ Алдр. 928, 1101.

— Кл. Матв. нс. Тихвинская, д. Давыденко. 746.

Пальцевъ Мих. Ник. ттс. Доброслободскій, д. Рѣшетникова. 915.

Пальчикова Мар. Ник. д. сс. 3 Мѣщанская, соб. д. 886, 1078.

Пальчиковъ Ник. Вас. Выползовъ, дмвл. 73.

— Ник. Вас. Пальчиковъ, дмвл. 309.

Пальшау Ник. Ник. пдплк. Грибоѣдовскій, д. Попова. 581.

Пальшковъ Фед. Лук. псал. За Серпуховск. заст., „Канатчикова дача“. 913.

Памва игум. Новоспасская пл., Новоспаск. мон. 625.

Пампо Нат. Сем. ак. Долгоруковская, д. Дреземейеръ. 1023.

Панаева Алдра Іос. Б. Молчановка, дмвл. 249.

Панафидина Алдра Сам. Охотничій, дмвл. 306.

— Алдр. Самуил. Лялинъ, д. Панафидина.

— Варв. Ник. Знаменка, д. Голофтѣев. шк. 846.

Панафидинъ Андр. Ал. шт.-к. Гранатный, д. Колпаковой. 546.

— Андр. Як. Лялинъ, соб. д. 234. (Книги)

Панафутинъ Ал. Ст. кс. Мясницкая, д. Телеграфа. 574.

Пангацъ Дм. Ив. Петровка, д. Шориной. (Музыка).

Пангацъ Дм. Ив. Крапивенскій, д. Констант. подв.

Панина Ак. Ал. М. Грузинск. туп. дмвл. 98.

— Лид. Ник. М. Спасскій, д. Епанешникова. 847.

— Мар. Еф. Покровка, д. Конкина. (Игрушки).

Панинъ Вас. Ал. пр. п. Долгоруковская, д. Костенко. 732.

— Вас. Сам. Землянка, д. Шолматовой. 697.

— Дм. Григ. Б. Дорогомиловская, д. (Сѣно).

— Макс. Ант. Мясная, дмвл. 261.

— Ник. Фок. Б. Толмачевскій, дмвл. 409, 466.

— Пет. Ник. Долгоруковская, соб. д. 24. 44, 82, 117, 156, 461, 591, 595, 723, 865. 1057.

— Фед. Фед. Кам.-Колл. валъ, дмвл. 175

Панкинъ Гр. Ив. Б. Серпуховская д. Кандинской. (Мука).

Панкова М. П. Цвѣтной бул., д. Иванова. (Прачечн.).

Панковъ Алдръ Петр. дкт. Грибоѣдовскій, д. Прокофьева. 766, 982.

— Ден. Вас. Скотопрогонная, дмвл. 410.

— Ив. Вас. Б. Афанасьевскій, дмвл. 17. 265.

— Ив. Пав. Арбатъ, д. Голикова. (Мануф.).

— Ник. Гур. Б. Полянка, д. Левина и Закъ. 871.

— Степ. Арист Садовническая, д. Жуковой. (Булочн.).

— Т. Е. Безымянный, д. Лошаковой. (Колбас.).

Панкратова Агаф. Гр. Карет.-Садовая, д. Малининой. (Москат.).

— Ан. Павл. Докучаевъ, дмвл. 115.

— Пел. Никит. Девятая рота, дмвл. 106.

Панкратовъ Агаф. Гр. Косой, д. Трусова.

— Алдръ Ант. Суворовская, дмвл. 441, 484.

— Ев. В. Варшавское ш., д. Петрова. (Мануф.).

— Ерем. Вас. Зубовская, д. ц. Знаменія Б. М. 762 (Колон.).

— Ник. Ант. Божениновская, дмвл. 39.

— Ник. Ант. Суворовская, дмвл. 441.

— Ник. Ант. Лаврентьевскій, дмвл. 221

— Пет. Ант. Трифоновскій, дмвл. 469.

— Пет. Ант. Серебряническій, д. Захарова.

— Сем. Полик. Б. Знаменскій, д. Знам. монаст. (Нитки).

— Фед. Ант. Соколовскій, дмвл. 415.

— Фед. Ант. Кам.-Колл. в. дмвл. 171.

— Фед. Серг. Колом.-Ямская, дмвл. 186

— Ф. Я. Николаевскій, д. Пѣтуховой. (Чайная).

Пантелѣевы Алдр. и Петр. Ант. брат. Трифоновскій, соб д (Лѣсопил.)

Панкратьева Ан. Ил. Кам. Колл. валъ, д. Хухриковой. 878.

— М. А. ак. Семеновская, д. Шулыгина. 1023, 1031.

— 1 Алдра Викт. арт. 3 Мѣщанская, д. Панова. 1204.

— 2 Ант. Викт. арт. Кузнецкій мостъ, д. Захарьина. 1204.

Панкратьева Варв. Ал. ж. гс. Цвѣтной бул., дмвл. 497.

— Глаф. Вас. 3 Мѣщанская, дмвл. 259.

— Е. Д. Ст. Божедомская, д. Прокофьевой. (Прач.).

— Мар. Демид. Пустая, дмвл. 67, 363.

— Мар. Ник. Покровск. бул., д. Ляпина. 839.

— Над. Ив. Ст. Огородный, дмвл. 295, 1068.

— 3. Ол. Викт. арт. 3 Мѣщанская, д. Панова. 1204.

— Праск. Ник. Крымскій валъ, дмвл. 154, 213.

Панникова Алдра Прох. Ормековск. туп., дмвл. 302.

Панова Агрип. Агаф. Петровка, д. Савостьяновой. (Табакъ).

Пановъ Алдръ Викт. арт. 3 Мѣщанск., д. Панова. 1204.

— Ал. Ак. Башиловская, дмвл. 26.

— Андр. Серг. дкт. Садовая Сухаревская, д. Кисель-Загорянскаго. 982.

— Ант. Фед. 4 Крутицкій, собств. д (Колон.).

— Ант. Фед. Крутицк. пр., дмвл. 212.

— Вас. Ник. Семеновская, дмвл. 367, 395.

— В. С. Башиловская, д. Озерова. (Бакалейн.).

— Влад. Ал. дкт. М. Дмитровка, д. Алексѣева. 982.

— Влад. Ал. ка. лѣкарь. М. Дмитровка, д. Алексѣева. 919.

— Вл. Никит. Б. Трехсвятительскій, д. Ляпина. 793,

— Еф. Ал. Житная, дмвл. 135.

— Еф. Ал. Коровій валъ, дмвл. 192.

— Ив. Гавр. Влад.-Долгоруковская, дмвл. 59.

— Ив. Мих. Криво-Ярославскій, соб. д. 210, 610, 1087.

— Конст. Арк. Дачный, д. Ефимова. 764. (Колон.)

— Мих. Вас. пор. Химки, д. Гусева. 543.

— М. Г. М. Спасскій, д. Маркова. (Портн.).

— Ник. Викт. арт. Долгоруковская, д. Лебедевой. 1215.

— Пет. Андр. куп. 6 Сокол. Лучев. прос. дмвл. 420.

— Пет. Андр. Денежный, дмвл. 82, 109.

— Пет. Павл. нс. Мясницкая, зданіе Почтамта. 569.

— Юр. Мих. пдпрч. Доброслободскій, д. Огурцова. 560.

Пантеевъ Серг. Алдр. куп. Софійская набер., дмвл. 425.

Пантелѣева Ев. Ник. Владимірская, дмвл. 59.

— Елиз. Пет. Сорокосвятская, дмвл. 424.

— Капит. Фед. Новинскій бул., д. Ускова. 1127.

— Мар. Ал. М. Тишинскій, собств. д. 765. (Колон.).

— Соф. Серг. 3 Тверская-Ямская, д. Вячеслова 868.

— Степ. Пант. Б. Тишинскій, дмвл. 463.

Пантелѣевское подворье Ветошный, дмвл. 57.

Пантелѣевъ Алдр. Ал. Якиманская наб., дмвл. 27, 226, 291, 297 516.

— Ал. Андр. Ст. Басманная, дмвл. 23.

— Вас. Ил. 3-й Гончарный, д. Родина.

— Вл. Петр. кс. Міусск. площ., Промышл. уч. 793.

— Ив. Карп Красносельская, дмвл. 201.

— Ил. Мир. Калужская, д. Ратникова. (Скобян.).

— М. Остоженка, д. Варв. Акц. О-ва домовл. (Зонты и трости).

— Мак. Мих. 1 Мѣщанская, дмвл. 255.

— Мак. Пант. Александровск. ул., дмвл. 2.

— Мир Ал. Оболенскій, дмвл. 290, 474.

— Мих. Игн. Кам.-Кол. в., дмвл. 169.

— Серг. Адр. Софійск. наб., соб. д. 716

— Фил. Пант. Земляной валъ, дмвл. 384.

— Э. М. 1-й Зачатіевскій, д. Петровой. (Мясо).

Пантелеймонъ іерол. Кремль, зд. Син. конт. 616.

— іеромон. Новоспасск. площ., Новоспасскій монаст. 625.

— іерод. Никольская, Богоявлен. мон. 620.

— іеродіак. Никольская, Заиконоспасск. монаст 622.

Пантеніусъ Евг. Герм. Солянка, Сир. Инст. Имп. Николая I. 821.

Панфилова Ан. Панф. Дачный, дмвл. 102.

— Алдра Панф. Срѣтенскій бул., д. „Россія“ кв. 112.

— Д-р. Аѳан. 1-й Зацѣпскій, д. Колпакова.

— Елиз. Ник. Б. Устьинскій, дмвл. 482.

Панфиловъ Макс. Абр. 2-я Ямская, дмвл. 520, 523.

— Петр. Вас. дкт. Пильниковъ, д. Поржезинскаго № 16. 921, 982.

— Петръ Петр. гв. кап. Красныя казармы. 781.

— Тр. Ник. Александровская, д. 33. 752.

Панфиловичъ Ром. Петр. крг. ст. Москва, М.-Каз. ж. д. 753.

Панченкова Над. Кирилл. Б. Полянка, дмвл. 343.

Панченковъ Серг. Вас. кс. дкт. Б Полянка, соб. д. 541, 928, 982, 1047, 1101.

Панченко-Кривортенко Пав. Вас. пор. Подкопаевскій, д. Кучумовой, кв. № 16. 555.

Паньшина Пр. Сем. М. Грузинская, дмвл. 91, 97.

Паньшинъ Алдръ Ив. Чешихинскій, дмвл. 501.

Панькинъ Григ. Ив. Б. Серпуховская, д Кандинскаго.

Панютинъ Ник. Степ. кск. Гороховская, Мал. Отд. Инст. Имп. Николая I. 824.

Панюшевъ Вас. Петр. Глинистый, дмвл. 83.

Панюшкинъ Ив Григ. Б. Панская, дмвл. 310.

Папаевъ Ив. Ив. Астраханскій, дмвл. 16.

Папе Алиса Адол. Монетчиковъ, д. Баршева. 630.

Папилинъ Мих. Павл. Шигинскій, дмвл. 508.

Папиновъ Лука Корн. Переяславская, дмвл. 310, 315.

Папкова Евд. Фед. 3-й Безымянный, дмвл. 29.

Папковъ А. А. Просвирнинъ, д. Синицына. (Сапожн.).

— Іуст. Ант. Б. Прѣсненская, дмвл. 360.

— Ник. Ал. 4-я Рогожская, д. Давыдова. 755.

— Ник. Фед. 2-й Волхонскій, соб. д. (Квасъ). 66.

— Уст. Ант. Волковъ, дмвл. 65.

Паппе Андр. Андр. Мал Казенный пер., д. Введенской. 596.

Папчинская Мар. Серг. Н. Лѣсной, д. Ковригина. 820.

Папчинскій Серг. Петр. нс. г. Звенигородъ. 746.

Папышевъ Ив. Як. Арбатъ, д. кн. Оболенской. (Книжн.).

— Пет. Вас. Охотнорядская площ., д. Коммисаровъ. (Рыба).

— Пет. Вас. Кремлевск. наб., дмвл. 135, 206.

Парадизовъ Вас. Никиф. Мясницкая, зд. Почтамта. 568.

— Дм Ник. Мясницкая, зд. Почтамта. 569.

Парадѣловъ Мих. Як. Б. Никитская, д. Кузнецовыхъ. (Антиквар.).

Парамонова Клавд. Ив. Сокольничье шоссе, дмвл. 422.

— Праск. Ник. Б. Лубянка, д. Срѣтенскаго монаст. 399. (Платье).

— Праск. Ник. Драчевка, дмвл. 124.

Парамоновъ Б. Алексѣевская, д. Николо-Угрѣшск. монаст. (Булочн.).

— Вас. Фед. Семеновская, д. Филипповой. 766. (Колон.).

— Ив. Гавр. крг. Хамовническій полиц. домъ 588.

— Лавр. Петр. 3-й Крончиковскій, дмвл. 210.

— Мих. Ал. Б. Сергіевскій, д. Парамоновой.

— Петр. Ал. Ямск. слоб. пер. № 7, дмвл. 522.

— Фед. Андр. арт. Троицкая, д. Полетаевыхъ. 1215.

— Як. Ив. Штатный, дворъ м-ря, дмвл 510.

Паранинъ Андр. Андр. Б. Якиманка, д. Яковлева. (Съѣстн,).

Парафіановичъ Влад. Фом. шт.-кап. 3-я Мѣщанская, д. Хрущева. 550.

Парашина Елиз. Павл. Швивая горка, д. кн Енгалычевой. 837.

— Ол. Ник. Б. Дворянская, д. Городенской. 908. (Школа кройки).

Парашинъ Сем. Фед. Б. Молчановка, д. Херсонской.

— Серг. Серг. Б. Садовая, д. Черепковскихъ. (Строит.).

Парембскій Ант. Ант. шт.-кап Усачевъ, д. Чистовой, кв. № 4. 552.

Пардигонъ Влад. Ант. пдпрч. Глинищевскій, д. Бахрушина. 553.

Паренаго Елиз. Ипп. Дурновъ, дмвл. 128.

— Ник. Вас. Нащекинскій, дмвл. 17, 77, 265.

Парижъ (Загвоздкинъ Леонт. Гер.). Тверская, д. Коммиссарова. (Гостинница).

Парикова Зин. Ник. арт. Ср. Спасскій, д. Шолохова. 1204.

Париковъ Ал. Ег. Александровская, д. Ивановой. (Сапожн.).

Паринова Тат. Петр. Петр.-Парковская, дмвл. 322,

Паринъ Мих. Вас. Петр.-Парковская, дмвл. 322.

Паркинсонъ-Воровикъ Ив. Ив. Камергерскій, д. Толмачевой. (Шляпы).

— Ив. Ив. Камергерскій, д. Толмачевой. (Цвѣты искусствен.).

Парковъ Ник. Вас. кск. Хамовническій полиц. домъ. 584.

Парменова Степ. Еф. Княжевскій, дмвл. 182.

Парованчъ Пав. Егор. Петр.-Разумовск. пр., дмвл. 322.

Паромовъ Алдръ Павл. Камергерскій, д. Толмачева. 1216.

Парунинъ Вас. Вас. Н. Васильевскій, д. Клоповой. 767. (Овощн.).

— Ив. Гр. Б. Сухаревская площ., д. Уткиной. 768. (Колон.).

Парусниковъ Ал. Серг. свящ. Пятницкая, д. цер. св. Климента. 643. 834.

— Ив. Андр. діак. Даниловская слоб., д. цер. Воскресенія. 635.

— Ник. Ив. діак. Щипокъ, д. Гурьева. 789, 866, 874, 903.

— Пав. Ив. свящ. Воздвиженка, д. цер. Воздвиженія. 632, 658, 796, 814.

Парфеній епископъ. Тверская, Саввинское подв. 660.

— іеродіак. Новоспасская площ., Покровскій монаст. 625.

— епископъ Можайск. Тверская, д. Саввинск. подв. 613, 844, 915, 1068, 1099, 1129.

— іеромон. Калужскія вор., Донской монаст. 622.

— 2-й іеромон. Калужскія вор., Донской монаст. 622.

— іеромон. Троицкій, Троицкое подв. 684.

Парфенова Алдра Алдр. 1-я Тверская-Ямская, д. Веселова.

— Ан. Викт. Покровка, д. 4-й гимназіи. 787.

— Мар. Ант. Нѣмецкая, дмвл. 178, 289.

— Фекл. Парф. Дубровки, Новая стр., дмвл. 127, 337.

Парфеновъ А. Руновская наб., д. Блиновой. 769. (Колон.).

— Алдръ Алдр. Б. Тверская-Ямская, д. Смирнова. (Обои).

— Алдръ Алдр. Б. Тверская-Ямская, д. Смирнова. (Москател.).

— Ал. Ник. Б. Прѣсненская, д. Рахлецкаго. (Кожевен.).

— Вас. Фед. Землянка, д. Макарова.

— Влад. Парф. ттс. Швивая горка, зд. Яузской больн. 922.

— Ив. Ив. Чистопрудный бул., д. цер. Троицы.

— Ив. Куз. Задняя ул., Петров. выс., дмвл. 137.

— Пав. Мих. Леонтьевскій, д. Полякова.

— Пав. Степ. Смоленская площ., д. Глѣбова. (Кожи).

Парфеновъ Серг. Ал. пр. пов. Яким. ч., Спасскій, д. Дамаскина. 732.

— Серг. Мих. ттс. инж. пут. сообщ. Н Басманная, д. Коммерч. учил. 753, 804.

— Як. Вас. Чухинскій, д. Марсовой. (Тракт.).

— Як. Вас. Оружейный, дмвл. 303, 456.

Парфентьевъ Алдр. Сем. Бахметьевская, дмвл. 24, 265.

Парфиненковъ Конст. Викент. Стрѣлецкій, д. Журавлева. 574

Пархомовъ Леон. Ник. пдплк. Кадетск. пл. 3 корп. 783.

— Ник. Дм. дкт. Кадетскій плацъ, д. Военный тюрьмы. 982.

Парцевская Мар. Орест. дкт. Староконюшенный, д. Савельевой. 982.

Парцевскій Алдр. Сем. дкт. Староконюшенный, д. Савельевой. 982.

— Ал. Мих. Глухой, дмвл. 85, 280, 317.

— Ал. Мих. Бол. Никольскій, соб. д. (Строит. мат.).

Парчевскій Евг. Алдр. Тверской бул., д. Нижегор.-Сам. банка. 1178.

Парше Альф. Павл. Лицей Цесар. Николая. 773.

Паршенковъ Серг. Сем. Кондратьевскій, д. Князевой. 752.

Паршина Алдра Алдр. 817.

Паршинъ Андр. Вас. Теплый, дмвл. 208, 459.

— Вас. Ал. Арсеньевскій, дмвл. 14.

— Фил. Пет. Лазовскій, дмвл. 223.

— Як. Ал. куп. с. Арсеньевскій, дмвл. 14.

Паршутинъ Вас. Ив. Семеновская, д. Покровскаго мон. (Рыб).

— Вас. Ив. Семеновская, д. Покровск. мон. (Мясо).

Паршуткина Н. Ч. Мал. Козихинскій, д. Ярошевской. (Прачеч.).

Пасбургъ Андр. Ив. Бережки, д. Генцъ и К^{0}. 899.

— В. И. Варварка, д. Варварин. Акц. О-ва. (Писчебумажн.).

— Вас. Ив. М. Оленій просп., дмвл. 296.

— Георг. Ив. Сперидоновскій, дмвл. 431.

Пасвикъ Конкар. Пав. п. пр. пов. Рождественка, д. 27. 736.

Пасинскій В. С. дант. Тверская-Ямская, д. Волкова. 1012

Паскинъ Андр. Мих. Казанская, домъ Миняева. 697.

Пассекъ Ал. Вяч. нс. Прогонный, д. Марина. 700, 701.

Пастейе Мар, Як. Петровка, д. Кабанова.

Пастернакъ Карл. Евг. Ильинка, стар. Гостинный дворъ. 791.

— Леон. Іос. Мясницкая, зд. Учил. Жив. и Ваянія. 813.

Пастеръ Ел. Карл. масс. Даевъ, д. Челнокова 1031.

Пастухова Ел. Вас. Руновская набер., дмвл. 378.

— Люб. Андр. Бутиковскій, д. Алексѣева. 842.

— Людм. Ник. Докучаевъ, дмвл. 115.

— Мар. Ив. Стремянскій, дмвл. 439.

Пастуховъ Леон. Ник. Кулаковск. наб., дмвл. 217.

Пастуховъ Ник. Ив. Ваганьковскій, соб. домъ. 52, 82, 278, 1120.
— Ник. Пет. Садовническая, соб. д. (Желѣзо).
— Ник. Пет. Мал. Знаменскій, дмвл. 10, 145, 390.
Пасхалова Елиз. Вас. Космодаміанскій, дмвл. 194.
Пасхаловъ Вяч. Викт. ттс. Рожеественка, Софійскія меб. ком 1190.
— Клавд. Ник. дсс. г. Алексинъ, Тульской губ. сельцо Колосово. 875.
Пасхинъ Георг. Георг. діак. Кадетская площ., д. Тюрьмы. 548.
Пасынковъ Ник. Ник. пдпр. Долгоруковская, зд. Тюрьмы. 747.
Патакинъ Ник. Гр. свщ. Спасо-Чигасскій, д. цер. Спаса въ Чигасахъ. 663.
Патаковъ А. В. вет. Б. Андроніевская, д. Тихоновыхъ. 1034.
Патеръ Влад. Евст. ка. Зачатіевскій, д. Алексѣева. 538.
— Ник. Ст. ттс. Ново-Екатер. боьн., 562.
Патинъ Ник. Андр. Житная, дмвл. 135.
— Ник. Андр. Никольская, д. Алексѣева. (Парча).
— Ник. Ив. куп. Спиридоновская, дмвл. 271, 430.
Патокинъ Алдр. Ник. крг. 2-й Зачатіевскій, д. цер. Воскресенія Словущаго. 578.
— Ник. Ник. псал. Калужскія вор., д. ц. Казанск. Б. М. 642.
Патонъ Евг. Оск. кс. Бахметьевская, Инж. учил. 777.
Патонышевъ Ив. Лавр. Зацѣпскій 2-й пр., д. Наумова. (Кузн).
Патошинъ Вас. Пет. Переяславскій, дмвл. 316.
Патрикѣева Ан. Ал. п.п.гр. Смоленская, дмвл. 413, 446.
— Анна Фед. Ивановская, дмвл. 152.
— Ек. Ал. М. Никитская, дмвл. 271.
— Ек. Ал. Арбатъ, д. Патрикѣевыхъ. 1056.
— Мар. Вас. п.п.гр. Космодаміанскій, дмвл. 194.
— Соф. Мих. Лялинъ, д. Предтеченской. 822.
Патрикѣевъ Вл. Конст. Тверская, домъ Тропина. 904.
— Мих. Пав. п.п.гр. Арбатъ, 13, 70, 179, 307, 458.
— Пав. Пав. ка. Арбатъ, соб. д. 13, 307, 458, 578, 1083, 1103.
— Пет. Вас. Сокольн. слоб., дмвл. 152, 173, 415.
— Серг. Пав. Б. Кисельный, дмвл. 70, 307, 458, 591, 595, 1064.
Патріаркъ Евг. Тверская, д. Баташевой. (Типогр.).
Патти Іос. Іос. Зацѣпа, дмвл. 138.
Патутковъ Серг. Ал. Охотнорядская пл., д. Патуткова. 307.
Патцнеръ Эм. Богд. Дoброслободскій, д. Николаева. 843.
Паукеръ Анж. Карл. Подкопаевскій, д. Гуторъ. 795.
— Герм. Отт. инж. кск. 1-я Мѣщанск., д. Ильина. 758.
— Нина Эрист. Петровскія лин., д. т-ва, подъѣздъ № 4. 825.
Паукова Ол. Сем. 1-я Церковная, дмвл. 497.
Паули Леона Деон. 1-я Мѣщанская, дмвл. 255.
— Олимп. Леон. Даевъ, дмвл. 101.
Паули-Толейкисъ. акуш. Б. Дорогомиловская, д Розанова. 1023.
Пауль Арк. Пет. Солянка, зд. Воспит. дома. 542.
Паульсенъ Конст. Ник. Фуркасовскій, д. Обидиной.
Паульсонъ Алдръ Ив. Нижн.-Прѣсня, д. Прохоровыхъ. 1064.
Паупертовъ Влад. Андр. кс. дкт. Сад.-Самотечная, д. Тишенинова. 933, 982.
Паутовъ Ив. Сем. Доброслободскій, д. Кабанова. (Колон.). 770.
— Пет. Флегонт. Стромынка, д. Крылова.
Паутынская Ел. Эм. М. Дмитровка, дмвл. 113.
Паутынскій Стан. Макс. п.п.гр. М. Дмитровка, соб. д. 802.
Пауфлеръ Серг. Евг. Харитоньевскій, Работный домъ. 815, 1112.
Пафнутьева Нат. Ив. Полуектовъ, дмвл. 341.
— Люб. Ив. Полуектовскій, соб.д. 857.
Пафнутьевъ Ник. Кап. нс. Машковъ, д. Коровина. 774.
Пахманъ Еф. Ил. пр. пов. Богословскій, д. Борщова. 732.
— Еф. Лаз. п. пр. пов. Сандуновскій, д. Гонецкой. 736.
Пахомова Ан. Ант. Б. Татарская, дмвл. 449.
— Ел Андр. Петр.-Парковская, дмвл. 322.
— Праск. Ив. Банный пр., дмвл. 21.
Пахомовъ Алдръ Кирил. Церковный, дмвл. 499.
— Андр. Иллар. Б. Знаменскій, домъ Усачева. (Галант.).
— Ан. Иллар. Б. Татарская, д. Пахомовой.
— Ант. Ник. Прѣсненская, соб.д. 612.
— Вас. Никит. Богословскій, д. Серебрякова. 692.
— Ег. Иллар. Б. Знаменскій, д. Знам. мон. (Галантер.).
— Ив. Ник. Семинарскій туп., дмвл. 355, 398.
— Куз. Дм. М. Царицынская, дмвл. 495.
— Леонт. Мих. Ср. Овчинниковскій, дмвл. 292.
— Леонт. Пав. Б. Знаменскій, д. Блохина. (Галант.).
— Мих. Троф. нс. Ст. Басманная, д. Аминезарбъ. 546.
— Ник. Ант. Прѣсненская, дмвл. 359.
— Пет. Иллар. Б. Знаменскій, д. Войниковой. (Галант.).
— Прох. Симоновская слоб., дмвл. 407.
— Прох. Пах. Павловская, дмвл. 307.
— Фил. Дм. Дубровки, Нов. Стройка, дмвл. 127, 351, 479, 495.
Пахомовъ-Ивановъ Митр. Ром. Таганскій туп., д. Афанасьева. 837, 867, 874.
Пахорскій Ник. Алдр. сс. М. Серпуховка, д. Училища. 760.
Пахульскій Генр. Альберт. Гранатный, д. Армянскаго. 810, 822.
Пацева Ан. Наум. 2-й Серпуховск. пр., дмвл. 405.
Пашалы Вас. Серг. Арбатская пл., д. Савостьянова. (Парикм.).
Пашинская Елиз. Пав. ж. нс. 1-й Мал. Николо-Песковскій, дмвл. 275.
Пашинскій Алдръ Фед. кс. Страстн. бул., зд. Н.-Екатер. бол. 911, 1045.
Пашинцевъ Фед. Ив. Б. Дорогомиловская, д. Петрова. (Мануф.).
Пашинъ Ник. Андр. Арбатъ, д. Базыкина. (Книги).
— Пав. Ст. Мясная, дмвл. 261.
Пашкевичъ Дм. Сем. пр. пов. Уг. Денежнаго и Глазовскаго, д. Челищевой. 732.
— Ив. Ев. Трехсвятительскій, д. Казринкина. 1176.
— Карлъ Пав. част. пов Криво-Никольскій, д. Ледницкаго. 738.
— Стефанія Ант. Б. Козихинскій, д. Ефимова.
Пашкова Лидія Никол. Б. Конюшки, д. Бюхина. 540.
— Лид. Іон. у Чугуннаго моста, д. Швецова. 351.
— О. А. Покр. вор., д. Чибисова. 850.
— Ос. Ив. (администр.) Милютинскій, д. Арбатской. (Типографія).
Пашковъ Алдръ Евстигн. Протопоповскій, дмвл. 355.
— Ал. Ив. Гороховская, д. Соллогубъ.
— Гавр. Павл. М. Тишинскій, дмвл. 464.
— Дм. Павл. Марьина слоб., д. Лукьяновой. 612.
— Ив. Пав. Тверская, д. Олсуфьева. (Портн.).
— Ив. Пав. Тишинскій, соб. д. 612, 862.
— Іос. Ив. Кузнецкій мостъ, д. кн. Голицына. (Типографія).
— Мих. Стеф. Солянка, д. Лермонтовой.
— Ник. Ал. Арбатъ, д. Соколова. (Парикмахеръ).
— Ник. Павл. Тишинскій. соб. д 839.
— Пав. Пав. Б. Тишинскій, дмвл. 463, 813, 832.
Пашо Альф. Мор. М. Никитская, д. Крюкова. 788, 812.
Пашуканисъ Викент. Викент. Знаменка, д. Шведова. 700.
Пашутина Анис. Никит. 2 Сорокосвятскій, дмвл. 424.
Пашутинъ Ал. Степ. церк. стар. М. Спасо-Глинищ. д. Комит., Человѣкол. о-ва.
— Андр. Степ. Рязанская, дмвл. 380, 273.
Пашъ Ол. Леониц. арт. Сергіевскій, д. Горбунова. 1205.
Пащеевъ Бор. Федот. арт. Собачья площ., д. Медынцева. 1206.
Пащенко Викт. Эмм. г. Волоколамскъ. 708.
— Елиз. Льв. Сад.-Самот., д. Калайдовичъ. 837.
Пащенковъ-Тряпкинъ п.п.гр. Б. Ордынка, д. Пупышева. 901.
Паяновъ П. В. Б. Черкасскій, д. кн. Голицына. (Зонты).
Пебартъ Бернг. Гефг. дкт. Спиридоновская, д. Армянскихъ. 766, 907, 983.
Певзнеръ Айзикъ Шол. п.п.гр. Садовническая, д. Челышова.
— П. Б. Юшковъ, д. Боровское подв. (Шелкъ).
Пегановъ Ив. Калин. Б. Дмитровка, д. Нейдгартъ. 1043.

Пегелау Мих. Фед. Влад.-Долгоруковская, дмвл. 59.

Педенонъ Фридр. Ив. Ново-Проектированный, д. Дмитріева. 786.

Пезаровіусъ Елиз. Ник. Леонтьевскій, д. Халатова. 904.

Пейкеръ Варв. Ал. Петроверигскій, д. Егорова.

— Зин. Алдр. Петровка, д. Обидиной, №№ „Энсень“. 825.

— Марф. Ерм. Серпуховское шоссе, дмвл. 404.

— Ник. Алдр. отст. пдплк. Полуектовскій, д. Борисовскаго 711.

Пейко Варв. Игн. д. сс. Палиха, д. Захарова. 882.

— Игн. Григ. сс. Палиха, д. Захарова. 719.

Пейковъ Пет. Ник. Донская, д. Владиміровой. (Колон.). 771.

Пейлетъ Ил. Зах. дкт. Головинъ, д. Дубровина. 983.

Пеймеринъ Е. М. ак. М. Златоустинскій, д. Гиршъ. 1023, 1031.

Пейчъ Ник. Ник. шт.-кап. Ходынка, Николаевск. каз. 559.

Пекарскій Алдръ Анат. шт.-кап. Б. Грузинская, д. Прусакова. 564.

— Дав. Исак. арт. Божедомка, д. Кудрявцева. 1206.

— Теоф. Стан. Управл. М.-К.-Ниж. ж. д. 754.

Пекгольдъ Соф. Емел. Долгоруковская, д. Фидлеръ. 836.

Пекинъ Федос. Иван. Семеновская, дмвл. 395.

Пелевина Ан. Андр. Красносельская, д. Пелевина. 836, 857.

— Мар. Ал. Калужская, д. Павлова. 888.

— Надежда. Семеновская, дмвл. 396.

— Над. Ив. Семеновскій, дмвл. 397.

Пелевинъ Андр. Гавр. 1 Новый, дмвл. 287.

— П. Ф. дкт. Бродниковъ, д. Бахрушина. 983.

— Тих. Алдр. Гендриковъ, дмвл. 79, 363.

Пелецкая П. У. Сущевская д. Бакастова. (Молочн.).

Пелеченковъ П. М. Симоновск. слоб., дмвл. 408.

Пеликанъ Ан. Фед. Петровка, меб. ком. „Надежда“. 848.

— Фед. Ос. Пильниковъ, д. Малюшиныхъ. 612. (Мѣха).

Пельгуновъ Сер. Пет. дкт. Клиники Б. Царицынская. 767, 909, 983.

Пельская Клавд. Григ. Скатерный, д. Балина. 825.

Пельскій Степ. Дм. пр. пов. Тверской бул., д. Полякова. 732.

Пельтцеръ Алдръ Напол. Покровка, д. Боткина.

— Ег. Ег. Варварка, д. Купеч. О-ва. (Писчеб.).

— Екат. Степ. М. Каменьщики, дмвл. 168.

— Пав. Арм. 1 Зачатіевскій, д. О-ва Поощр. Трудолюб. 1176.

— Эд. Арм. Мыльниковъ, д. Соколовой. 1176.

Пельтцеръ-Романовскій Ив. Ром. арт. Крапивенскій, д. Константинопольскаго подв. 1220.

Пельтье Шарль Алдр. Чернышевскій, д. Катыкъ. 1054.

Пемелеръ Алдръ Долгоруковская, д. Мискинова.

Пемеллеръ Алдръ Андр. Селезневская, д. Бакастова. (Столярн.).

Пенгальфельдъ Мар. Христ. ак. Сивцевъ Вражекъ, д. Смирнова. 1024.

Пендинъ Карл. Макс. Земляной валъ, д. Елагиной. 1178.

Пензиковъ С. П. Моховая, д. Всѣхсвят. Единовѣр. мон. (Москат.).

Пенкина Соф. Пет. Б. Никитская, дмвл. 270.

Пенкинъ Бор. Ник. кс. Б. Никитская, д. № 22. 563, 567, 1061.

Пенкославская Мар. Франц. Успенскій, дмвл. 479.

Пенкославскій Іос. Викт. Успенскій, соб. д. 752, 983.

Пенскій Сер. Вас. Петровка, дмвл. 369.

Пенькова Евд. Матв. Арбатъ, д. Шанявскаго. (Прачеч.).

Пеньковская Нат. Плат. масс. Поварская, д. Московск. Дворянства. 1031.

Пенязева Алдра Фед. купч. Добрая Слободка, дмвл. 114

— Фелиц. Мих. Грохольскій, дмвл 93

Пинязевъ Григ. Макс. 2 Мѣщанская, дмвл. 257.

— Ив. Ив. дкт. Юшковъ, д. ц. Флора и Лавра. 602, 813, 983, 1035. 1063.

Пептанъ Эд. Фабіан. Внѣ Москвы. 1066.

Перваковъ Сем. Тим. куп. Б. Дворянская, дмвл. 104.

Первая Московская артель Тріумфальн. Садовая, д. Зайцевой. (Матрацо-обойн.).

Первенцевъ Алдръ Георг. Сад. Каретная, д. Малюшина. 803, 983.

Первовъ И. Б. Знаменскій, д. Рос. О-ва страхов. (Желѣзо).

— Ив. Матв. Срѣтенка д. Коптева.

— Пав. Алдр. За Покровской заставой, складъ Шибаева. 707.

— Пав. Дм. М. Молчановка, д. Бѣлкиной. 776, 839.

Первое Россійское Страховое О-во Кузнецкій мостъ, дмвл. 215, 227.

Первухинъ Арс. Григ. нс. 1 Ильинскій, д. Меркуловой. 796.

— Конст. Конст. худ. Арбатъ, д. Бромлей. 814.

— Ник. Алдр. 1140.

Первушина Сераф. Род. Живодерная слоб., дмвл. 8, 135.

— С-я Сокольн. шоссе, д. Стриженова. (Лѣсн. скл.).

Первушинъ Ник. Ив. инж.-техн. Мясницкая, д. Александрова. 617.

Перевезенцевъ Ст. Вас. Ольховская, дмвл. 298.

Переверзевъ Дм. Алдр. 2 Миняевскій пр., дмвл. 243.

Перевозникова Елиз. Дав. Страстной бул., д. Адельгеймъ. 1133

Перевозниковъ Триф. Мих. Страстной бул., д. Адельгеймъ. 749.

Перевозовъ Ив. Ив. Таганск. полицейск. домъ. 589.

Перевощикова Екат. Вл. Каретн. рядъ, дмвл. 177.

— Ол. Тим. Леонтьевскій, д. Халатова. 1041.

Перегудова П. М. ак. Сорокоумовскій, д. Окороковой. 1024.

Перегудовъ И. П. Б. Дворянская, дмвл. 104.

— Ив. Пав. Б. Строченовъ, д. Абрамова. (Трактиръ).

— Н. И. Стремянный, дмвл. 439.

— Пав. Ив. Шаболовка, д. Лоевской. (Трактиръ).

Передерій Гр. Пет. кс. Капельскій, д. Ганшина. 778.

Перекалинъ Бор. Алдр. Александровская, д. Строит. О-ва. 814.

Перель Зах. Савел. дкт. Полянка, д. Россійскаго О-ва Страхов. 983.

— Іосель Гиршъ Мясницкая, д. Россійскаго Страх. О-ва.

— Солом. Савел. п. пр. п. Маросѣйка, д. Хвощинскаго. 736.

Перельманъ Авг. Як. п. пр. пов. Н. Башиловка, д. Орлова. 736.

— Мих. Льв. Б. Грузинская, дмвл. 95.

Перемотина Евд. Вас. Выползовъ, дмвл. 73.

Перемышлевъ Дм. Ник. Покровка, д. Оловянишниковой. (Часы).

Перенудъ механ. зав. общ. 2 Ямская, дмвл. 520.

Перепелицынъ Ил. Вас. Б. Серпуховская, д. Рыбаковой. (Мануф.).

Перепелкина Зин. Денис. Б. Кисловка, соб. д. 180, 838.

Перепелкинъ Ал. Павл. дсс. Ст. Подсолнечное Ник. ж. д. 694.

— Дм. Ив. п.п.гр. Кудринская Садовая, дмвл. 385.

— Конст. Конст. Б. Кисловскій, дмвл. 180.

— Митр. Ник. Туп. Лѣсной, дмвл. 254.

— Ник. Митр. сс. 232, 578, 591, 592, 607, 711, 713, 802, 868, 1058, 1068, 1188,

— Пав. Конст. Б. Кисловскій, дмвл. 180.

— Серг. Дм. Кудр.-Садовая, соб. д. 1185.

Перепеловъ Мих. Григ. Ново-Алексѣевская, д. Чернявской. 1049.

Перепечко Конст. Андр. Б. Серпуховская, д. Гурьевыхъ. (Пиво).

Переплетчикова Анна Ник. Домниковская, д. Смирновой. (Моды).

Переплетчиковъ Вас. Мих. Хлудовскій, дмвл. 491.

— Ив. Мих. Домниковская, д. Смирновой. (Парикм.).

— Шая Лейз. Тверская, д. Полякова. (Плат. гот.).

Переплетчикъ Шай-Дишель Леонтьевскій, д. Шкоттъ.

Пересвѣтовъ Ив. Ив. Николо-Ямская, д. церкви св. Николая.

— Тим. Ив. крг. Средне-Тишинскій пр., д. Волкова. 585.

Переселенковъ Ник. Ст. Кудринская-Садовая, дмвл. 385.

Переслѣгина Мар. Ал. ж. дсс. Волковъ, дмвл. 65, 1134.

Переслѣгинъ Алдр. Алдр. дсс. Волковъ, соб. д. 715.

Пересыльная тюрьма Лѣсная, дмвл. 232, 477.

Пересъ Ант. Ив. п. пр. пов. Неглинный пр., д. Коломійцева. 736, 738,

Пересѣдовъ П. А. Ольховская, д. Сахацкихъ. (Чайн.).

Перетрутовъ Пав. Мих. Александровская. д. Шавыкина. (Писчебум).

Перехватовъ Пав. Андр. Красносельскій, дмвл. 202.
Перешивкина Аграф. Як. Тверская, д. цер. Благовѣщ. Пр. Богор.
— Ир. Як. Тверская, д. Англ. клуба. (Часы).
— Мар. Ил. Космодаміанскій, д. Лековой. 882.
Перешивкинъ Ив. Ив. Моховая, д. цер. Георгія. (Рыболов. принад.).
— Мих. Ив. арт. Леонтьевскій. д. Романовскаго. 1204.
Переяславцевъ Пет. Андр. плк. Театральная площ., зд. Больш. театра. 538.
Перикова Нат. Дм. Н. Божедомская, дмвл. 37.
Перинъ Конст. Ив. Плющиха, дмвл. 330.
Перинъ Ник. Алдр. Б. Палашевскій, дмвл. 308.
Перистера Мих. Ар. кс. Брюсовскій, д. Ермакова. 587.
— Мих. Арист. Брюсовскій, д. Ермакова. 1034.
Перкасъ и Шерманъ Тверской бул., д. Яголковскаго. (Красильня).
Перковскій Сераф. Конст. дант. Б. Тверская-Ямская, соб. д. 1012.
Перксъ Артуръ Ан. Неглинный пр., д. Архангельскаго.
Перли Авг. Петр. Покровка, д. Титова. 794.
Перликъ Дм. Петр. шт.-кап. Нѣмецкая, Тр.-Серг. рез. бат. 562.
Перлинъ Адол. Карл. дкт. Остоженка, д. Варваринскаго Акціонер. О-ва. 983.
Перлова Алдра Як. Лронтьевскій, д. Уваровой. (Рекоменд. конт.).
— Ан. Як. двор. Мясницкая, дмвл. 261, 419, 420.
— Елиз. Ив. Митьковская, дмвл. 7, 244, 297, 377.
— Клавд. Григ. Селезневская, дмвл. 393.
— **В.** С-вья товар. Тверская, д. Спиридонова. (Чай).
Перловъ Ал. Ив. 1-я Мѣщанская, д. Перловыхъ. 1104, 1107.
— Бор. Флор. инж. М. Бронная, д. Румянцева и Смирнова. 579
— Д. Вас. Арбатъ, д. Шанявскаго. (Чай).
— Вас. Флор. Хлудовскій туп., д. Хлудова. 1084.
— Ник. Ник. 801.
— Ник. Сем. 1-я Мѣщанская, с. д. 255, 258, 364, 713, 868, 1063, 1082.
— Серг. Вас. Мясницкая, д. Перловой. (Чай).
— Серг. Вас. двор. Домниковская, дмвл. 119, 252, 164, 261, 478, 1081.
— Сем. Сем 1-я Улусова. (Грубы).
— Степ. Ив. п.п.гр. Селезневская, д. Перловой. 1036.
Пермская Екат. Ив. Митьковская, дмвл. 243, 384, 436.
Пермскій Ник. Пав. діак. Кладбищенскій Преображенскій, Богадѣлен. д. 687.
— Пав. Фед. свщ. у Рогожск. заст., д. Всѣхсвятск. монаст. 620.
— Серг. Дмитр. кск. Земляной валъ, с. д. 567.
Пермякова Пел Вас. Хапиловская, д. Говорова. 772. (Колон.).
Пермяковъ Алдр. Ив. сс. Нѣмецкая, д. Случаева. 774.
— И. С. Рыкуновъ, д. Горинова. 773. (Колон. .
— М. И. Воронцовская, д. Кудрявцева. (Мука).
— Ник. Ефр. Космодаміанскій, д. Александрова. (Пряжа).
— Ник. Ефр. церк. стар. п.п.гр. Мерзляковскій, д. Якунина. 679.
— Пав. Ал. Б. Переведеновка, д. Горинова. 775. (Колон).
Перова Ан. Ив. Новосельская, дмвл. 285.
— Нат. Ив. Б. Переведеновка, дмвл. 312.
Перовъ Алдр. Вас. пр.пов. Смоленскій рын., д. кн. Трубецкой. 732.
— Вас. Семен. Ильинская, д. Работновой и Гладковой. 776. (Колон.).
— Мих. Фед. Новосельская, дмвл. 285.
— Серг. Фед. Новосельская, дмвл. 285.
— Фил. Мих. кап. Матросская, 17-й Саперн. бат. 561.
Персидская Мар. Мор. Тверская, №№ Фальцъ-Фейнъ. 825.
— Мар Молест. Тверская, №№ Фальцъ-Фейнъ. 795.
Персицъ Зав. Есел. Долгоруковская, дмвл. 116, 85. 304, 388, 450.
— Зелик Мордух. Б. Успенскій, соб. д. 300, 480. (Мануф.).
— Конст. Малоф. Ст. Божедомская, дмвл. 37.
— Лейба Зелик. Юшковъ, д. Боровскаго подворья. 259. (Мануфакт.),
Персіянинова Алдра Ник. М. Лубянка, д. 3-й гимназіи.
Персіяцева Людм. Пав. акуш. 4-й Крутицкій, д. Степанова. 1082.
Перскій Як. Григ. п пр пов. у Ильинск. вор., д. Еремѣева. 736.
Персовъ Викт. Вас. арт. Тверской б., д. Романова. 1221.
Перуновъ Вас. Ив. гс. инж. Краснопрудная, д. М. Яр. Арх. ж. д. 757.
Перфильева Вѣра Пет. Б. Молчановка, д. Херсонскаго. 1128.
— Людм. Апол. Софійская наб., Мар. женск. учил. 821.
— Праск. Перф. Дачный, дмвл. 103.
Перфильевъ Алдр. Степ. Николо-Песковскій. д. кн. Голицына. 827, 1104. 1113.
— Ив. Алдр. сс. г. Подольскъ. 563.
— Леон Ос. кс. дкт. Садов. Землян. валъ, д. Щербинина. 914, 915, 983.
— Серг. Серг. кск. Зубовскій бульв., д. Биппіусъ. 702.
— Серг. Степ. тс Бол. Грузинская, д. Станишевой. 538, 1104.
— Ст. Серг. ка. Дашковъ, д. Борзова. 564.
Перхурова Лид. Алдр. въ зд. Басманной больн. 913.
Перцева А. М. Земляной валъ, домъ Пермской. (Прачечн.).
— Зин. Алдр. Н. Лѣсной, дмвл. 233.
Перцевъ Ал, Ег. Звонарный, д. Зырева. (Водопровод.).
— Ив. Ал. Драчевка, д. Гиршъ. (Мясо).
Перченко Пав. Егор. крг. Измайл. Воен. богадѣльн. 548.
Першина Марг. Степ. Каменьщики, д. Баладановыхъ. 861.
Першинъ Ник. Арх. 3 Сокольническая, дмвл, 416.
Першицъ Зел. Фил. Срѣтенскій бул., д. „Россія“ кв. 116.
Перье Адр, Пав. ст. Басманная, Алек. Коммерч. учил. 829.
Перюле Мар. Викт. 2-й Ушаковскій, д. Дерожинской. 842.
Песковъ Фед. Сем. Огородный, дмвл. 293.
— Ф. С. Варварка, Ниж. ряды. (Сапож.)
Песлицъ Ник. Эд. архит. 1-й Зачатьевскій, д. Алексѣевой. 1196.
Песнурова Ел. Вас. Страстной бульв., д. кн. Горчакова.
Пестель Елиз. Ив. Успенскій, с. д. 479, 1039, 1069.
Пестова Е. Я. пов. б. М. Бронная, д. Гиршъ. 1024.
Пестовскій Ник. Пав. крг. Жеребцовскій, д. Ермакова. 869.
Пестовъ Дм. Степ. кс. ст. Басманная, д. Аминезарбъ. 715.
— Ив. Мих. Владимирка, дмвл. 58.
— Ник. Пав. шт. к. Житная, д. Елистратова. 554.
— Як. Мих. Воронья, дмвл. 69.
Пестрецовъ В. Т. Селезневская, д. Павлова. (Сапожн.).
Пестрово Вл. Ег. част. пов. Долгоруковскій, №№ „Кавказъ“. 738.
Песчанскій Іос. Влад. Пречистенскій бул., дмвл. 349.
Петелинъ П. Н. Арбатъ, д. Патрикѣевыхъ. (Красильн.).
Петербургское Общество Страхованій Театрал. пл., дмвл. 394, 458.
Петергофъ (**Смирновъ** Пант. Мих.). Моховая, д. Росс. Страх. О-ва. (Ресторанъ).
— (**Головина** Над. Алдр.). Моховая, д. Страхов. О-ва „Россія“. (Меблир. комн.).
Петерманъ Алдр. Мих. Токмаковъ, дмвл. 466.
— Пав. Фед. сс. дкт. Гороховская, с. д. 914, 983.
Петерсонъ Алдра Пет. ак. Тверская, д. Маттейсенъ. 1024.
— Мар. Влад. Мал. Знаменскій, д. Пономарева. 847.
— Соф. Вас. Штатный, дмвл. 511.
— Берта Герм. Пречистенка, д. бар. Шеппингъ 832.
Петерсъ Алдр. Андр. Петровка, домъ Коровина. (Портной).
— И. Глинищевскій, д. Бахрушина. С-вей. (Живопис.).
— Іос. Игнат. Воротниковъ, д. Зачатіевск. мон.
— Карл. Ив. Срѣтенскій. д. Россійск. О-ва Страх. (Пивная).
— Макс. Алдр. Вознесенская, д. Лютер. цер. 689, 836.
— Ник. Ник. Срѣтенскій бул., домъ Страх. О-ва „Россія“. 757.
Петиносъ А. И. Мал. Бронная, д. Кириллова. (Молочная).
Петинъ Ив. Конст. Бол. Конюшковскій, д. Блохина. 542.
Петкевичъ Вит. Авг. 709.
— Леонъ. Милютинскій, д. Чагина. (Книжн.).

Петковичъ Іоанъ Кмнст. Софійка, д. Туркестановой.
Петкунъ Розал. Іос. дкт. Леонтьевскій, д. Катыкъ. 983, 1012.
Петлина-Переверзева А. Ф. дкт. Спасская-Садовая, д. Петрова. 983.
Петрашенъ Мар. Вас. Посланниковъ, д. Кацауровыхъ. 819.
Петрашкевичъ Аппол. Феоф. кап. Хамовнич. казармы, офицерск. квартиры, кв. № 16. 552.
Петренко Леон. Мих. шт.-кап. Красносельскій, д. Субботина. 547.
Петржиковскій Стан. Викент. Разгуляй, д. Бостанджогло. 900.
Петриковъ Як. Мих. 2-й Сорокосвятскій, дмвл. 424.
Петрова Даевъ, д. Малюшина. (Вышив.).
— А. Просвирнинъ, д. Журавлева. (Моды).
— А. пов. б Б. Полянка, д. Голиковой. 1024.
— Агриппина. Кудринск.-Садовая, дмвл. 385.
— Алдра Ег. акуш. Никольскій, д. Алексѣева. 1024.
— Алдра Ив. Павловская, зд. больн. Имп. Павла. 919.
— Алдра Павл. акуш. Петровка, д. насл. Кабанова. 1024.
— Алдра Петр. Хапиловская, дмвл. 488.
— Алдра Як. Тверская, д. Гучкова. (Книжн.).
— Анис. Петр. Кам.-Колл. валъ, дмвл. 170.
— Анис. Терент. Б. Предтеченскій, дмвл. 346.
— Ан. Ив. ж. кс. Соболевъ, дмвл. 414.
— Анна Ив. Б. Левшинскій, д. Загоскиныхъ. 848.
— Ан. Ив. Митьковская, дмвл. 243.
— Ан. Ил. Жеребцовскій, дмвл. 134.
— Ан. Ник. Коровій валъ, д. Васильевой. (Колбасн.).
— Ан. Петр. Сергіевскій, дмвл. 398.
— Ан. Петр. акуш. Полянка, д. Голикова. 1082.
— Вѣра Ант. арт. Цвѣтной бул., д. Воронина. 1223.
— Вѣра Ник. арт. Спасскій, д. гр. Ностицъ. 1223.
— Вѣра Серг. 820.
— В. Я. Пятницкая, д. Мещериныхъ. (Шляпы).
— Дар. Сем. Балчугъ, д. Осиповыхъ. (Пенька).
— Дар. Семен. Садовники, д. Варыханова.
— Евфр. Зос. Митьковская, дмвл. 244.
— Евфр. Сав. Жильцовъ, д. № 62. 881.
— Евг. Алдр. Б. Лубянка, д. Голицыной. (Бѣлье).
— Евд. Петр. Хавская слоб., дмвл. 486.
— Евд. Петр. 1-я Сокольническая, дмвл. 416.
— Евд. Сид. Мясницкая, д. Ермаковыхъ. (Монум.).
— Евд. Сид. Б. Переяславльскій, дмвл. 316.
— Евд. Сид. Мясницкая, д. Ермаковской богад.

Петрова Екат. Ник. Ладожская, дмвл. 222.
— Елиз. Ив. Долгоруковская, д. Субботина. 874.
— Ел. Никиф. 1-й Зачатіевскій, д. Петровой. 48, 139. (Булочн.).
— К. И. Н. Васильевскій, д. Григорьева. (Моды).
— Люб. Павл. Б. Девятинскій, д. Братолюб. о-ва. 1040, 1041.
— М. А. Пятницкая, д. Бабуриныхъ. (Модн.).
— Мавра Петр. 1-я Церковная, дмвл. 497.
— Мар. Андр. Николо-Ямская, дмвл. 277.
— Мар. Вас. ж. гс. М. Тишинскій, дмвл. 463.
— Мар. Вяч. Денисовскій, дмвл. 110.
— Мар. Зах. Охотничій, дмвл. 306.
— Мар. Ив. Ст. Басманная, д. Александровск. Коммерч. учил. 857.
— Мар. Нефед. Лазаревскій, дмвл. 222.
— Мар. Нефед. Бахметьевская, дмвл. 24.
— М. П. Трубниковскій, д. Игнатьева. (Прачеч.).
— Мар. Фед. акуш. Солянка, зд. Родовспомогат. Завед. 933, 1024.
— Над. Ник. Б. Харитон., Харитон. учил. 888.
— Нат. Мих. Космодаміанскій, д. Ліанозова.
— Нат. Петр. масс. Владиміро-Долгоруковская, д. Кулагина. 1031.
— Нат. Яковл. 6-й Міусскій пр., дмвл. 247.
— Ол. Дм. ак. Николо-Ямская, Рогожскій Полиц. д. 1024.
— Ол. Петр. Н. Переведеновка, соб. д. 313. (Постоял.).
— Ольга Петр. Больничный, зд. Пріюта при Екат. больн. 1037.
— Пелагея Кривой, д. Трындина.
— Пелаг. Анис. Б. Семеновская, дмвл. 396.
— Пел. Коз. Гороховскій, дмвл. 91.
— Пел. Петр. Б. Переяславскій, дмвл. 316.
— Пр. Вас. 2-й Благовѣщенскій, дмвл. 33.
— С. Б. Серпуховская, д. Лондарь. (Модн.).
— Соф. Вяч. Денисовскій, дмвл. 110.
— Тат. Ник. Б. Твер.-Ямская, д. Чеховской. (Моды).
— Фаина Ник. Ник.-Щеповскій, д. Кольцъ. 903.
— Хеврон. Тихвинская, д. Бровкина. (Прачечная).
— Юл. Мих. 580.
Петрова-Соминская Ол. Ив. масс. Александровская, д. Рязанцева. 1031.
Петрова-Юдина Алдра Петр. Доброслободка, д. Морозовой. 1024.
Петрова Ил. Петр. куп. насл. Введенскій, дмвл. 56, 22, 237, 401.
— Матв. насл. Новосельскій, дмвл. 286.
Петровецкій Фед. Ант. Семеновская, д. Растоскуева. 777. (Колон.).
Петровичъ Ал. Ант. Варсонофьевскій, д. Кудрявцевой. 1123.
Петрово-Соловово Вас. Мих. 1139.
— Мар. Мих. фрейл. Е. И. В. М. Знаменскій, дмвл. 144, 848, 1041, 1081.

Петрово-Соловово Соф. Алдр. Б. Никитская, д. кн. Щербатова. 1054. 1055, 1056, 1057, 1064.
Петровой Ан. Мих. насл. Б. Козихинскій, дмвл. 182.
Петровская богадѣльня. Кадетскій плацъ, дмвл. 162.
— Ел. Ил. Банный, дмвл. 19.
— Мар. Андр. Просвиринъ, дмвл. 355.
— Мар. Як. Долгоруковская, дмвл. 116.
— Мар. Як. купч. Трубниковскій, дмвл. 475.
— О. В. Кам.-Колежскій валъ, дмвл. 173.
— Ол. Вен. Б. Бахрушинская, дмвл. 25, 338, 502.
— Ол. Венед. Богоявленскій, д. Чижовыхъ. (Стекло оконное).
С. Ф. Леонтьевскій, д. Халатова. 909. (Школа кройки).
Петровская-Соколова Н. И. дант. Знаменка, д. Фетисова. 1012.
Петровскій Алдр. Григ. Шереметевскій, д. гр. Шереметева, кв. № 25. 601, 790, 983.
— Ал. Вас. кап. Кадетская плщ., 3 корпусъ. 784.
— Андр. Пав. арт. 1219.
— Вал. Андр. Гуськовъ, д. Клингсляндъ. 694.
— Вас. Афиноген. дкт. Арбатъ, д. Авдѣева. 983.
— Ив. Ал. Чернышевскій, д. Редакц. „Русск. Вѣдом.“. 1131.
— Конст. Григ. псал. Б. Предтеченскій, д. цер. св. Іоанна Предтечи. 659.
— Ник. Ил. г. с. 762.
Петровскій 2-й Пет. Андр. пр. пов. Криво-Никольскій, д. Ледницкаго. 732.
Петровскій 1-й Серг. Ник. пр. пов. М. Дмитровка, д. Шильдбахъ. (Въ отъѣздѣ). 732.
Петровскій монастырь. Петровскій бул., дмвл. 197, 321.
Петровскія казармы. Ср. Спасскій, дмвл. 146, 321, 429.
Петровскія линіи товар. Неглинный пр., дмвл. 266, 320.
Петровъ Вятская, дмвл. 75.
— Нижн. Предтеченскій, дмвл. 346.
— А. А. Стрѣлецкій, д. Смирнова. (Колон.). 778.
— Алдр. Андр. шт. кап. Матросская, 17 Саперн. батал. 561.
— Алдръ Вас. Б. Благовѣщенскій, д. Мартынова. 789.
— (Пеэръ) Алдръ Влад. Соколовскій, д. Иванова.
— Алдр. Дм. Мясной, дмвл. 263.
— Алдр. Дмитр. Валовая, соб. д. 53, 599.
— Алдр. Ег. гс. Кудринскій, д. Баркова. 696.
— Алдр. Ник. кс. Плющиха, М. Тишинскій, д. Девницкаго. 691.
— Алдр. Пав. Б. Прѣсненская, дмвл. 360.
— Алдр. Петр. Брюсовскій, д. гр. Олсуфьевой. (Портн.).
— Алдр. Пет. Б. Бронная, д. Епинатьева. (Парик.).
— Алдр. Петр. Ремезовскій, дмвл. 369.
— Алдр. Пет. Введенскій, д. Мыслина. (Парикм.).

Петровъ Алдр. Петр. Конн. площ. дмвл. 189.
— Алдр. Петр. 1 Коровій, дмвл. 192.
— А. П. Петропавловскій, дмвл. 325.
— А. П. Лазаревскій, д. Нарышкиной. (Колон.). 779.
— А. П. Варшавское шоссе, д. Микериной. (Сельди).
— Алдр. Степ. Долгоруковская, д. Симанова. (Мануф.).
— Алдр. Степ. Долгоруковская, д. Лукошкина.
— А. Ф. Гавриковъ, д. Товарн. Казан. ж. д. (Овесъ).
— Алдр. Феликс. Налѣсный, д. Басова.
— Ал. Вас. сс. Б. Благовѣщенскій, д. Мартынова. 789.
— Ал. Ник. ттс. Шаболовская, д. Кузьмина. 584.
— Ал. Пет. 1 Ямская, дмвл. 518.
— Амврос. Як. Маросейка, д. Хвощинскаго. (Обувь).
— Арс. Еф. Б. Дорогомиловская, соб. д. 122. (Булочн.).
— Арс. Фил. Б. Дорогомиловская, дмвл. 122, 123.
— А. Я. Петроверигскій, д. Кайсарова. (Сапож.).
— В. Юшковъ, д. Купеч. о-ва. (Мануф.).
— В. Валовая, д. Смирнова. (Живоп.).
— В. А. Б. Черкасскій, д. Воскресен. монаст. (Мануф.).
— Вас. Аристарх. Семеновская, д. Мушникова.
— Вас. Вас. сс. Хамовники, д. Поповой. 545, 546.
— Вас. Вас. сс. Тверская, д. Губернатора. 566, 603.
— Вас. Ив. Кам.-Коллеж. валъ, дмвл. 174.
— Вас. Ив. М. Никольскій, соб. д. 281. (Кондит.).
— Вас. Ив. кск. Плющиха, д. Дмитріева. 575.
— Вас. Ильичъ Никитскій бул., д. Колокольцева.
— Вас. Матв. Космодаміанскій, д. Ліанозова.
— Вас. Ник. М. Семеновская, д. Булышова.
— Вас. Ник. Лаврентьевская, д. Багровой. (Желѣзо).
— Вас. Пет. М. Дорогомиловская, д. Малявинъ.
— Вас. Петр. Б. Воскресенскій, дмвл. 70.
— Вас. Петр. Криво-Рыбниковъ, дмвл. 209.
— Вас. Пет. Нов. Огородный, дмвл. 294.
— Вас Пет. Банный, дмвл. 21.
— Вас. Пет. Серпуховск. шоссе, дмвл. 404.
— Вас. Пет. Покровскія вор., д. Алексѣева.
— Вас. Род арт. Б. Дмитровка, меб. ком. „Центральн.“. 1202.
— Вас. Троф. ка. Ст. Басманная, Алекс. Коммерч. уч. 800.
— Викт. Алдр. ген.-м. Кадетск. пл., 2 корп. 782, 1135.
— Викт. Влад. 579.
— Викт. Петр. ген.-м. Лефортово, 2-й Кадетск. корп. 1140.
— Викт. Сем. Б. Кисловскій, д. Базилевскаго. 1051.

Петровъ Влад. Григ. тс. Пречистенка, д. Удѣльнаго Округа. 539.
— Вл. Ив. ка. Чистые пруды, д. Окр. Пут. Сообщ. 748.
— Вл. Ив. Б. Вокзальный, дмвл. 64.
— Влад. Ил. ка. 8 Сокольническая, д. Красавцева. 1082.
— Вл. Петр. Эльдорадовскій туп., дмвл. 514.
— В. П. М. Царицынская, д. Абаева. (Портн.).
— Г. Б. Никитская, д. Кондратьева. (Мебель).
— Г. Остоженка, д. Котовой. (Часы).
— Г. А. Брестская, д. Шухаева. (Экип.).
— Гавр. Пет. 1 Рогожская, д. Улусова. 781. (Овощ.).
— Гавр. Степ. Сущевская, дмвл. 444.
— Гавр. Степ. Обжорный, д. Попова. (Сукно).
— Ген Сав. Леонтьевскій, Кустарный музей. 1190.
— Георг. Арист. Срѣтенка, д. Захарова. 803.
— Георг. Веніам. дкт. Плющиха, д. Дмитріева. 767, 983.
— Георг. Пет. 3 Мѣщанская, д. Персицъ. 573.
— Гр. Вас. дкт. Молочный, д. Долинскаго. 768, 983.
— Григ. Вас. дкт. Остоженка, Ушаковскій. д Павлова. 911.
— Григ. Петр. Александровская, д. Устичева. (Мануф.).
— Григ. Петр. Долгоруковская, дмвл. 116.
— Григ. Петр. Стремянскій, дмвл. 439.
— Григ. Петр. Орликовскій, дмвл. 302.
— Д. Газетный, д. фонъ-Вильке. (Мебель).
— Дм. Ник. 2 Безымянный, дмвл. 29.
— Дм. Петр. Скотопрогонная, дмвл. 410.
— Дм. Петр. Руновская наб., д. Балякина. (Мясо).
— Д. П. Руновская, д. Балякина. (Колон.). 780.
— Д. П. Напрудный, д. Канюкова. (Сундучное зав.).
— Евг. дкт. 910.
— Евг. Алдр. Швивая горка, д. Медынцева.
— Евг. Пав. дкт. Б. Царицынская, Клиники. 767, 983.
— Ег. Петр. Б. Ордынка, соб. д. 300. (Экипажи)
— Еф. Петр. М. Грузинская, д. Кабанова. (Портной).
— Зах. Петр. Георгіевскій, дмвл. 81.
— Зах. Петр. Нижегородская, дмвл. 269
— Зах. М. Грузинская, дмвл. 97.
— И. Швивая горка, д. Нестеровыхъ. (Бондарь).
— Ив. Потѣшная, дмвл. 345.
— Ив. Афан. Б Ордынка, д. Молодцовыхъ.
— Ив. Ив. ка. Мясницкая, зд. Почтамта. 568.
— Ив. Ив. Ст. Москва, М.-Брестской ж. д. 752.
— Ив. Кондр. Трифоновскій туп., дмвл. 470.
— И. Н. Зубовскій бул., д. Юдина. (Посуда)
— Ив. Ник. ка. Гороховская, зд. Убѣж. для заслуж. воспит. 823, 824, 1113.

Петровъ И. П. Б. Полянка, д. ц. св. Григорія Неокесарійск (Бондарь).
— Ив. Пет. Ильинка, д. Осиповой. (Шляпы).
— Ив. Петр. Б. Дорогомиловская, дмвл. 122.
— Ив. Петр. Б. Козихинскій, дмвл. 182
— Ив. Петр. Газетный, дмвл. 78.
— Ив. Петр. Госпитальный, дмвл. 92.
— Ив. Петр. Нов. Зыково, дмвл. 149.
— Ив. Петр. Башиловская, дмвл. 26.
— Ив. Петр. Петр.-Разумовск. пр., дмвл. 322.
— Ив. Петр. Новая площ., Китайская стѣна. (Бѣлье).
— Ив. Петр. Богородицкая, дмвл. 35.
— Ив. Петр. Б. Ордынка, дмвл. 300.
— Ив. Петр. Б. Бронная, дмвл. 46.
— Ил. Дмитр. Дѣвичье поле, Уваровск. паркъ. 605
— Ил. Ив. М. Ордынка, дмвл. 301.
— Ил. Пет. и К⁰ Ильинка, д. Воскресенскаго мон. (Зонты).
— К. Б. Каменьщики, д. Нѣмова. (Кондит.).
— Конст. Петр. Матросская, зд. дѣтск. больн. св. Владиміра. 931.
— Крон. Ив. сс. Мясницк., зд. Почтамта. 569.
— Ксен. Петр. Б. Каменьщики, дмвл. 168.
— Лавр. Петр. Нѣмецкая. д. Зубова. (Сѣно).
— Леон. Пав. Кам.-Колл. в., дмвл. 172.
— Леон. Петр. Воронья, д. Волокитина. (Мануф.).
— Матв. Ник. Глубокій, дмвл. 84.
— Мих. Арх. архит. 918.
— Мих. Гавр. Каланчевск. площ., Ник. вокз. д. № 16. 756.
— Мих. Ив. ген.-м. Савеловскій, д. Варвар. Общ. 564.
— Мих. Мих. М. Рогожскій, д. Мадковой. 754.
— Мих. Мих. отст.-ген.м. Нащокинскій. д. Павлова. 1080.
— Мих. Пав. пр.п. Ст. Басманн. д. Упр. Куреко-Ниж. ж. д. 732.
— Мих. Павл. пр.пов. Н. Песковскій, д. Синьковскаго. 753, 754.
— Мих. Пет. нч. Кудринская пл., д. Баклановой. 542.
— Мих. Серг. 4 Мѣщанская, с. д. 716.
— М. Ф. Срѣтенскій, д. Россійск. о-ва. (Колон.). 782.
— Мих. Филип. Милютинскій, д. Россійскаго О-ва.
— Никан. Петр. сс. Коровій бр., д. Техн. учил. 774.
— Никиф. Петр. Бутырскій пр., дмвл. 51.
— Ник. Вас. Петровка, д. Матвѣева. 701, 706, 797, 810.
— Ник. Вас. Спасская, д. Титова. 550.
— Ник. Гр. архит. М. Бронная, д. Балакиревыхъ. 837, 1196.
— Ник. Григ. куп. Спасская-Садовая, дмвл. 387.
— Ник. Евламп. Мясницкая, д. Куманина.
— Ник. Ив. Донская, д. Простакова. 604, 755.
— Ник. Конст. гс. Скорняжный, д Васьковой. 574.

Петровъ Ник. Конст. Офицерскій, д. Романова. 912.

— Ник. Львов. дкт. Грохольскій, д. Калининой. 983.

— Н. М. Космодаміанскій, д. Ліанозова. (Футляры),

— Ник. Ник. пдплк. Смоленск. пр., д. Осиповой. мебл. комн. „Донъ“. № 3. 552.

— Ник Ник. кс. дкт. Сухар. площ., д. гр. Шереметева. 921, 983.

— Н. П. М. Переведеновка, д. Костолындина. (Колон.). 783.

— Ник. Пав. част.пов. Долгоруковская, д. Коровина. 738.

— Ник. Пет. Бутырская, д. Тимофеева. (Парик.).

— Ник. Петр. Кузнечный, дмвл. 217.

— Ник. Петр. Преображенская, д. Лебедева. (Пряжа бум.).

— Ник. Петр. Ср. Александровск. ул., дмвл. 4.

— Ник. Плат. крг. Предтечинскій, д. Верховцева. 545.

— Ник. Прокл. Воронцовская, д. Гусева 835, 806, 837, 839.

— Ник. Фед. пор. Хамовническія казармы. 551.

— П. М. Тишинскій, д. Новозовой, (Парикм.)

— П. Проточный, д. Лапшина. 784. (Колон,).

— П. Кривой, д. Трындина. (Молочн.).

— П. Драчевка, д. Васильева. (Порт.).

— П. Ершовъ, д. Бергъ. (Картонъ).

— Пав. Ал. Селезневская, д. Овчаренко. 578.

— П. В. Тверская, д. Коровиной. (Парикм.).

— Пав. Вас. Проектированный, дмвл. 350.

— Пав. Пет. Б. Троицкій, д. Барютиной.

— Пав. Петр. Троицкій, с. д. 715, 504.

— Петр. Алдр. пдпрч. Знаменскій п., д Зимина. 555.

— Пет. Гавр. Мясной, Бѣляева. (Съѣст.).

— Петр. Герас. арт. Петровка, д. Обидиной. 1205.

- Пет. Гр. Воздвиженка, д. Армандъ. (Музыкальн.).

— Петр. Ив. Голиковскій, дмвл. 86.

— Петр. Пав. Долгоруковская, д. Персицъ. (Механ.).

— Пет. Пет. дсс. Ильинск. вор., зд. Политехн. муз. 1188.

— Петръ Петр. Газетный, д. фонъ-Вильке.

— Петр. Петр. Ладожская, соб. д. (Пивная).

— Петр. Петр. Нѣмецкая, д. Наркирьеръ. (Ювелиръ).

— Петр. Петр. дсс. Лубянск. площ , Политехн. муз. 774, 798, 1131.

— Сем. Никан. фельдш. Кудринская, зд. Прѣсненск. полиц. д. 1040. 1041.

— Сем. Серг. Орл. Давыдовск. пер., дмвл. 303.

— С. В. М. Грузинская, д. Сидоровой. (Часы).

— Серг. Ал. пор. Офицерскій, д. Бричевой. 554.

— Серг. Ив. дкт. Валовая, д. Серпуховскаго монаст. 983, 1055.

Петровъ Серг. Іос. ка. Б. Кисловка, д. Азанчевскаго. 820.

— С. П. Ст. Божедомская, пріюта о бѣдн. 785. (Колон.).

— Серг. Пет. М. Сухар. площ., д. Элькиндъ (Мясо):

— Серг. Петр. куп. 4 Мѣщанская, дмвл. 260.

— Серг. Пет. Черногряз. Сад., д. Щербина. (Мясо).

— С. П. Дачный, д. Тихоновой. (Мясо),

— Серг. Пет. Богословскій, д. Кабанова.

— Сер. Сер. Воронья, д. Воробьева.

— Тер. Иллар. Александровская, д. Ахапкина. (Обувь)

— Т. П. Пятницкая, д. Бабанина. (Портн.).

— Тим. Петр. Слободск. туп., дмвл. 412.

— Тим. Прок. М. Семеновская, д. Обухова. 786 (Колон.).

— Троф. Пет. Б. Переведеновка, д. Дементьевой. 788. (Колон.)

— Ф. Кривой, д. Трындина. 789. (Колон.).

— Фед. Гр. Б. Серпуховская, д. Кокушкиной. (Мука).

— Фед. Петр. Переяславскій, дмвл. 316.

— Фед. Петр Глинистый, дмвл. 83.

— Фед. Петр. Лялинъ, с. д. 234. (Портн.).

— Фед. Петр. гс. с. Владыкино, с. д. 808.

— Ф. П. Варшавское шос., д. Микериной. (Колбас.).

— Фед. Петр. гс. внѣ Москвы. 815.

— Фил. Петр. Б. Знаменскій, д. Знам. мон (Шарфы).

— Фил. Петр. 2 Ямская, дмвл. 520, 522.

Петровъ и Щегловъ. Б. Черкасскій, д Воскр. монаст. (Мануф.).

Петровы братья. М. Троицкій, дмвл. 473.

Петроковскій Каз. Ант. Смирновскій, дмвл. 412.

Петрококино А. С. Земляной валъ, д. Александрова. 909. (Шк. кройки).

Петронина У. В. Трындинскій, д. Славущевой. (Галант.).

Петронисъ Ромуальдъ Іос. вице-дек. Р.-Кат. д. Милютинскій, д. Р.-Кат. ц. апп. Петра и Павла. 689, 848.

Петроновичъ Георг. Коз. 2-й Гончарный, д. Петроновичъ. 1053.

— Христ. Куз. 2-й Гончарный, дмвл. 89.

Петропавловскій Вас. Дм. нс. Троицкое подв. 614.

— Ив. Алдр. псал. Барашевскій, д цер. Воскресенія Христ. 635.

— Ив. Дм. прот. Б. Спасскій, д. Спаса. 614, 657, 841, 1129.

— Ник. Егор. п.п.гр. Ст. Басманная, Алекс. ком. учил. 705, 800.

— Петр. Дм. Шаболовка, д. цер. Троицы. 669, 904.

— Петр. Петр. Золоторожская, д. Егорова. 710.

— Петр. Фед. Спасскія казармы. 601.

— Серг. Петр. нс. Ст. Басманная, Алекс. комм. учил. 705, 800.

Петропавловъ Алдръ Кондр. Дмитровское шоссе, дмвл. 113.

Петросовъ Авст. Акоп. Тверская, д. Фальцъ-Фейнъ. (Восточн. тов.).

Петрученко А. Н. пов. б. Б. Сергіевскій, д. Макѣевыхъ. 1024.

Петручикъ Авкс. Алдр. крг. Благовѣщенскій, мебл. комн. Домниной. 803, 835.

Петрушевъ Мих. Серг. арт. Страстной бул., д. кн. Горчакова. 1206.

Петрушинъ Куз. Куз. Б. Покровскій, дмвл. 337.

— Фед. Андр. Зданіе Софійской дѣтск. больн. 933.

Петрушовъ Вл. Ив. пдпрч. Хамовнич. казармы. 551.

Петръ іеродіак. Никольская, Богоявленскій монаст. 620.

Петрышевъ Ив. Вас. Тверская, д. Журавлева.

Петулаю И. К. (Янъ Густ.). Б. Дмитровка, д. Мозгина. (Портн.).

Петунина Ел. Ив. Б. Никитская, д. Халатова. (Шляпы дамск.).

Петунинъ Ал. Ив. Срѣтенка, д. Котова. (Парикм.).

— Вас. Ив. Никольская, д. Синодальн. типогр. (Парикм.).

— Евгр. Евг. арт. Садовая-Каретная, д. Васильевой. 1205.

Петунниковъ Ал. Ник. ка. Трубниковскій, д. Ушаковыхъ. 591, 594, 598.

Петцманъ Адол. Петр. Мясницкій пр., д. Гуськова. (Перепл).

— Адол. Петр. Мясницкая, д. Щеткина.

Пеховичъ И. и С. торг. д. Юшковъ, д. цер. св. Николая. (Мануфакт.).

Пехтерева Мар. Мих. Зонточный, дмвл. 148.

Печатнова Калер. Мих. Б. Грузинская, д. Строит. акц. общ. 865.

Печенева Юлія Павл. Полуярославскій, д Грязнова. 874.

Печенкинъ И. Т. Сорокосвятская, д. Астахова. (Портной).

Печкина Над. Хрисанф. Б. Полянка, дмвл. 343.

Печкинъ Ник. Ив. Б. Каменьщики, дмвл. 168.

— Ник. Ив. дсс. Лѣсной, №№ „Бояръ“. 718.

— Сем. Ив. п.п.гр. Б. Полянка, соб. д. 168. 591, 592, 593, 597, 713, 1056, 1065.

— Серг. Ив. дсс. Б. Каменьщики, соб. д. 168, 591, 592, 593, 594, 720. 1050.

Печкины. Таганская площ., дмвл. 447.

Печковская Нат Ник. Милютинскій, д. Фульда. 1047.

Печковскій Валер. Кондр. Петровскій бул., д. Альбрехтъ. 539.

— Мих. Ал кск. Измайловское шоссе, зав. Худокормова. 707.

Печникова Соф. Ник. арт. Петровка, д. Обидиной. 1205.

Печниковъ Як. Ив. ка. М. Каменьщики, зд. Тюрьмы. 747.

Печонтковскій Дан. Ад. дсс. 5 ст. Московск. уѣзда, с. Бирюлево, соб. имѣніе. 717.

Пешекеровъ Арт. Ад. Никитскій бул., д. Макеевой. 759.

Пещерниковъ Ник. Сем. Трындинскій, дмвл. 188, 476.

Пивоварова Праск. Арс. Аптекарскій, д. Никулина. 865.

Пивоваровъ А. С. Б. Левшинскій, д. Михайловой 791. (Колон.).

— Вл. Мих. Страстной бул , д. Чижовыхъ. 1221.

— Ник. Митр. ттс. Разгуляй, д. 2-й гимназіи. 785, 789.

Пигитъ Ил. Дав. (**Дукатъ**) Арбатъ, д. Бобовичъ. 382, 504.

— Илья Дав. Чухинскій, д. Пономарева.

Пигорева А. М. 1-я Мѣщанская, д. Васильева. (Парикм.).

Пигулевскій Ник. Петр. кск. 693.

— Эр. Леон. дсс. 1107.

Пижа Мадел. Франц. Добрая слоб., д. Красновской. 195.

Пикаликъ П. Г. Сокольничье шоссе, д. Чехонина. (Жел. скоб.).

Пикерсгиль Георг. Ан. Глинищевскій, д. Пѣгова.

— Ег. Ив. Петербургское шоссе, дмвл. 319.

— Екат. Андр Петербургское шоссе, дмвл. 319.

— Ол. Влад. Глинищевскій, д. Пѣговыхъ. (Моды).

Пикинъ А. Б. Серпуховская, д. Рожкова. (Музыка).

— Алдръ Мих. Серпуховское шоссе, д. Баранова. (Гармон.).

Пиколи Влад. Франц. Колпачный, дмвл. 188, 333.

Пикулина Пр. Логг. Долгоруковская, дмвл. 116.

Пикуновъ Алдръ Мих. Спиридоновка, д. Піявко. 700.

Пикъ-де-Репльонжъ Ел. Вик. Валовая, д. Щукина. 839.

Пиларъ Ек. Карл. Смоленскій бул., д. Бахрушина. 875.

Пиларъ Іос. Вяч. ка инж. пут. сообщ. Срѣтенск. бул., д. Дѣдова. 753.

Пилацкая Ан. Герас. Лебяжій, д. Котова. 846, 888.

Пилацкій Вл. Богд. Троицкая, д. Мостовскаго.

— Евг. Оск. пр. пов. Косьмодаміанскій, д. Патрикѣевой. 732.

— В. Б. и **Прокинъ** С. Т. представители Тульскихъ мастер. М. Кисельный, д. Эрлангеръ. (Мех. зав.).

Пиленкова Ол. Ив. Стрѣлецкій, д. Кедрова.

Пиленковъ Георг. Мих. 1 я Мѣщанская, д. Лабазина. (Меблир. ком.).

— Серг. Мих. ка. Стрѣлецкій, д. Кедрова. 566.

Пилипенко Трифена Ал. ак. Тверская, д. Маттейсенъ. 1024.

Пилихинъ Мих. Арт. Камергерскій, д. Стахѣева. 1043.

Пиллау К И. Покровка, д. Титова. 794.

Пильгримъ Вотеръ Кар. Рыбниковъ, д. Попова.

Пильская Варв. Моис. Б. Грузинская, д. Гуськова. 846.

Пильцъ Іос. Григ. Пименовская, д. Кузьминыхъ. (Механич.)

Пилюгинъ Ив. Як. Пименовская, д. Дамриныхъ. 795, 827, 829, 879.

Пиляй Кир. Петр. 2-й Волконскій, д. Ремесл. богад. 1087.

Пилярсъ Владисл. Б. Лубянка, д. Страх. О-ва „Россія". (Несгор. кассы).

Пименова Алдра Ст. Б. Никитская, д. Халатова. (Табачн.).

— Алдра Уст. 1-й Ушаковскій, дмвл. 484.

— Елиз. Петр. Каретн.-Садовая, дмвл. 385.

Пименовъ Ф П. Смоленская пл., д. Гартенбергъ. (Портн. прикладъ).

— Фед. Пимен. М. Татарская, д. Торопова.

Пименъ іеродіак. Серпуховская заст., Даниловъ монаст. 621.

Пинаевъ П. Ф. Верхне-Предтеченскій, д. Жареновой. (Колон.). 792.

Пинесъ А. А. дкт. Б. Серпуховская, д. Иванова. 983.

Пинкъ Пелаг. Игн. Арбатъ, д. Орлова. (Музык. маг.).

Пинчуковъ Мих. Андр. ттс. Московск. Металлич. заводъ. 591.

Пинья Людв. Эразм. Уланскій, д. Куликовой. 795.

Пинягинъ Пет. Як. Кузнецкій, д Солодовникова. 610, 1087, 1223.

Пиперъ Юл. Фед. Солянка, Сир. Инст. Имп. Николая I. 821.

Пирашковъ Петръ Филар. Камергерскій, д. Массъ. (Фотогр.).

Пирковскій Серг. Арс. нс. Б. Успенскій, д. Жижиной. 584

Пировскій Ал. Ал. діак. Драчевка, дмвл. 124.

Пирогова Алдра Іос. Гранатный, д. Риттихъ. (Модн.).

— Анаст. Алдр. Переяславская, дмвл. 16, 153, 314, 315.

— Елиз. Ос. Пятницкая, д. Ежова. 847.

Пироговъ Ив. Вас. Покровка, дмвл. 334, 635.

— Серг. Матв. Б. Прѣсненская, д. Нелидова. (Красил.).

— Серг. Матв. Б. Грузинская, дмвл. 95.

Пирожниковъ Вас. Григ. 1-й Коровій, д. Петрова (Желѣзо).

— Вас Григ. Кологривскій, дмвл. 184, 189, 192.

— Вас. Ник. Вятская, дмвл. 75.

— Дм. Ник. Таганская пл., д. церк. Воскресенія.

— Дм. Ник. Семеновская, д. Столярова. (Тракт.). 395.

Пироне Жоз. Карл. Тверская, д. Полякова. (Обувь).

— Март. Христ. Б. Чернышевскій, д. Саблина. (Сапожн. маст.).

Пирсторфъ Отто Ам. Фуркасовскій, д. Кононовой.

Писанко Ал. Ал. пор. Полуэктовъ, д. Пафнутьевой. 551, 780, 788.

Писарева Над. Мих. М. Полянка, дмвл. 326, 344.

Писаревская Варв. Сил. ак. М. Спасская, д. Зениной. 1024.

— Ол. Ил. ак. Благовѣщенскій, д. Мартынова. 1024.

Писаревская-Горюнова Варв. Сил. 3-я Мѣщанская, д. Чулкова. 926.

Писаревскій Гр. Гр. ка. Даевъ, д. Разумова. 800, 825.

— Серг. Конст. кап. Плющиха, д. Чижовской. 551

Писаревъ Алдр. Конст. Красносельская, дмвл. 201, 619.

— А. Н. Тверская, д. Базыкина. (Посуда).

Писаревъ Вл. Вал. ттс. Перово, дача Борисовой. 710.

— Вл. Петр. Воздвиженка, д. Шереметева. 777, 832.

— Ник. Алдр. Гагаринскій, д. Филиппова. 546, 1176.

— Ник. Конст. свщ. Н.-Лѣсной, д. храма Спасителя. 618.

— Пет. Ив. Неглинный пр., д. Гонецкой. (Обувь).

— Раф. Ал. нс. Знаменскій, д. Мазингъ. 1050, 1061, 1068.

— Сем. Никит. М. Никитская, д. Сычева. (Булочн.).

Писаренко Вас. Алдр. 790.

Писельская Ек. Павл. вд. кс. Борисоглѣбскій, дмвл. 43.

Писемскій Ив. Дм. отст. плк. Ермаковская, зд. богадѣльни. 1085.

Пискаревъ Ник. Вас. 4 Рогожская, дмвл. 373.

— Ник. Кирил. Криво-Ярославскій, дмвл. 210, 443, 446.

— Ник. Никит. В.-Сыромятническая, дмвл. 445.

— Як. Конст. мѣщ. Б. Семеновская, соб. д. 234, 393, 396, 483, 591, 592, 593, 597, 610, 713.

Писковъ Як. Козьм. 1-я Мѣщанская, д. Павлова

Пискуновъ Е. А. Земляной валъ, д. Провоторова. (Переплет.).

— Кир. Пав. пресвит. Воздвиженка, д. быв. Крестовозд. мон. 619.

Пистолькорсъ-фонъ Фед. Авг. дсс. Мясницкая, д. Телеграфа. 567.

Писуликовъ Г. А. Б. Козихинскій, д. Николаевой. (Парик.).

Письменный Ник. Влад. кс. дкт. Н. Божедомка, зд. Маріинск. больн. 918, 983, 1041, 1137.

Питалевъ Серг. Матв. Сумниковъ, д. Сафатова.

Питерскій Н. М. Пименовская, д. Ильиной. (Экип. зав.).

Пихлау Алдр. Карл. дкт. Косьмодаміанскій, д. Конкина. 983.

Пихлау и Брантъ Петровка, д. Грачевой. (Резина).

Пичинская Евдок. Егор. Смоленская пл., дмвл. 413.

— Екат. Сем. Новинскій пр., соб. д. 857.

— Ол. Марк. Б. Каковинскій, дмвл. 164.

Пичинскій Пет. Сем. пр. пов. Смоленскій рын. соб. д. 732.

Пичугина А. П. Пильниковъ, д. Поржезинскаго. 909. (Школа кройки).

— Екат. Ив. Славущенскій, дмвл. 411.

— Мар. Ник. Покровка, д. Конкина.

— Юл. Ник. акуш. Пестовскій, д. Тимофеева. 914.

Пичугинъ А. Покровка, д. Конкина. (Мануф.).

— Дм. Ник. пдпрч. Б. Демидовскій, д. Геннеръ. 562.

— Дм. Сем. Бережки, дмвл. 31, 461, 477

— И. 3 Коровій, д. Гайдиныхъ. (Москат.).

— Ив. Алдр. 3 Коровій, д. Волкова.

— Лавр. Сем. Бережки, дмвл. 31.

— Никан. Петр. 3 Мѣщанская, дмвл. 260.

— Ник. Агаф. 3 Рогожская, дмвл. 372.

Пичугинъ Ник. Агаф. Срѣтенка, д. Юрасовой. (Платье).
— Ник. Аг. Срѣтенскій бул., д. „Россія" кв. 5.
— Пет. Агаф. Пильниковъ, д. Поржезинскаго.
— Пет. Агаф. Мясницкая, д. Худож.-Пром. музея. (Лампы).
— Серг. Андр. Покровская, д. Дмитріевой. (Стальн.).
— Ст. Тим. Красносельская, д. Рубенкова. (Мясо).
— Тим. Фед. Б. Покровскій, дмвл. 337.
— Фед. Мих. пор. Николаевскія казармы. 559.
Пичужкинъ Оружейный, д. Мосткова. (Колон.). 793.
Пише Ант. Юл. Мал. Козловскій, д. Куликова. 786.
Пищурина Ан. Андр. Б. Дорогомиловская, д. Еремѣева. 866.
Піаръ мон. Варварка, Знаменскій мон. 623.
Піонтковская Мар. Эд. Введенская пл., д Манежева. 836.
Піонтковскій Ник. Лукьян. Зацѣпа, д. Мохова. 758.
Піотрковскій Отто Ив. дкт. М. Грузинская, д. Жуковой. 983.
Піотровичъ Влад. Густ. архит. 3-я Мѣщанская, д. Чулкова. 1196.
— Вяч. Густ. Протопоповскій, дмвл. 355.
— Меч. Густ. нс. Даевъ, д. Челнокова. 794.
Піотровская Мат. Элорик. ак. Николо-Ямская, Рогожскій полиц. домъ. 1024.
Піотровскій Бор. Бронисл. кап. Демидовскій, д. Алексѣева. 781.
— Бор. Брон. кап. Кадетская, площ., 1 корпусъ. 558.
— Ник. Ник. шт.-к. Офицерскій, д. Григорьева. 554.
— Фел. Ад. гс. Красная пл., зданіе Истор. музея. 1051, 1188.
Піуновскій Алдр. Алдр. свщ. Данилов. кладб., церк. д. 102, 663.
— Ник. Алдр. псал. ст. Божедомка, д. ц. Воздвиженія. 632.
Піявко Г. М. Бол. Левшинскій, д. Волкова. (Портной).
— Ник. Мих. Спиридоновскій, дмвл. 27, 33, 431, 436.
— Серг. Мих. Плющиха, д. Жуковой. (Портн.).
Плавинская Ол. Степ. Остоженка, д. Коммерч. учил. 857.
Плавинскій Вл. Ив. нс. Остоженка, Коммерч. учил. 799.
Плавскій Алдр. Викент. ст. Москва, тов. М.-Брестская, ж. д. 752.
Плаксина Над Адр. Б. Харитоньевскій, дмвл. 490.
Плаксинъ Алдр. Леонт. арт. Мерзляковскій, д. Дюгамель, 1206.
— И. Я. Малая Дорогомиловская, д. Хухриковой. (Колон.). 794.
Плактъ Ив. Як. ка. Никольская, Славян. баз. 575.
Планъ Авг. Як. Брюсовскій, д. Федоровой. (Артопедич.).
Платенкина Дар. Ив. Срѣтенка, дмвл. 433, 444.
Платкова Алдра Вас. Охотнорядская пл., д. Журавлева. (Яйца).
Платова Дом. Игн. Даевъ, д. С.-Пб. Страх. О-ва. (Пивная).
— Домна Игн. Тверская, д. Каткова. (Пивная).
— Дом. Ил. Земляной валъ, дмвл. 384, 395.
— Домна Игн. Земляной валъ, домъ Стрепихѣевой. (Ренск. погр.).
Платовъ А. С. Коровій валъ, д. Белоусова. (Тракт.).
— Мир. Ив. Бол. Серпуховская, дмвл. 141, 402.
— П. П. Драчевка, д. Барсъ. (Прач.).
Платонова Ал. Серг. Зацѣпскій туп., дмвл. 139.
— Ан. Анис. Красносельская, д. Рубенкова. (Булочн.).
— Дом. Игн. Б. Алексѣевская, дмвл. 5.
— Ольга Влад. Ср. Прѣсня, д. Гвоздевой. 839, 857.
— Ст. Ник. Зацѣпа, дмвл. 138.
Платонова-Матвѣева Степ. Ник. Бол. Строченовъ, дмвл. 440.
Платоновъ Алдр. Ив. Салтыковскій, д. Мотова. 804.
— Ал. Мих. дкт. Воронцово поле, д. Мыслина. 983, 1082.
— Арх. Плат. 2-я Рогожская, дмвл. 371.
— Викт. Викт. пр. пов. Спиридоновка, д. Армянскихъ. 732.
— Ив. Андр. Ходынка, Никол. казарм. 558.
— Ив. Вас. куп. Арбатъ, дмвл. 12, 31, 105.
— Ив. Гер. Бутиковскій, дмвл. 48.
— Ив. Плат. Ср. Тишинскій, дмвл. 464.
— Кир. Плат. Зацѣпская площ., д. Кирилловыхъ. (Колон.). 795.
— Мих. Плат. 1-я Рогожская, с. д. 315. 371. (Извозч.).
— Ник. Ал. Савинскій, Ремесл. учил. 808.
Платонъ іеродіак. Кремль, Чудовъ мон. 628.
— іеромон. Спасо-Андроніевскій мон. 626.
— Ив. Степ. Сытинскій туп., д. Серебрякова. 1210.
Платунова Елиз. Пет. Житная, дмвл. 135, 192.
— Фект. Ив. Вознесенская, Елизавет. Инст. 819.
Платэ Августа Эд. Козицкій, д. кн. Горчакова. (Платья).
— Ник. Георг. п. пр. пов. Пр. Страстн. бул., д. кн. Горчакова. 736.
Плаховъ Ак. Дав. Павловскій, дмвл. 307.
Плахута Анна Степ. Проходной, дмвл. 356.
Плевако Вал. Дорим. нот. Воскресенск. пл., д. Карзинкина. 719.
— Фед. Никиф. пр. пов. Новинскій бул., соб. д. 386, 591, 594, 596, 713, 732, 770, 771, 802.
Пленцеръ-фонъ-Пленцендорфъ Герм. Герм гс. Огородная, д. Титова. 710.
Плесске Бор. Вл. Тверская, д. Толмачева. 538.
Плестереръ Арт. Людв. сс. Знаменка, д. Мазингъ. 784, 796.
Плетневъ Алдръ Ал. ттс. Б. Лубянка, мебл. комн. Муромъ. 570.
Плетневъ Ал. Пав, нс. Чудовской, зд. Почтамта. 570.
— Андр. Ал. кс. Зубовскій бул., дом Юдина. 718.
— Вас. Тим. Б. Тверская-Ямская, д. Болотнова. (Бакалейн.).
— Вас. Иим. Семеновская, д. Покров. мон. (Москат.).
— Вас. Тим. 4-я Тверская-Ямская, дмвл. 457.
— Дм. Дм. дкт. Б. Садовая, д. Орловыхъ. 766, 875, 910, 983.
— И. 2-й Краснопрудный, д. Бычковой. (Сапож.).
Плетнеръ Валент. Ив. нс. дкт. Каланч. пл., д. Ник. ж.д. 756, 983.
Плетникова Евд. Фел. Кузнецкая, дмвл 181, 214.
— Екат. Ив. Трехпрудный, дмвл. 468.
Плеханова Анаса. Викт. Семеновская, д. Пекина. 884.
Плехановъ Викт. Викт. шт.-кап. Б. Дровяной, д. Залогиной.
— Ник. Ив. пдплк. Серпуховская, д. Мартьянова. 553.
— Серг. Ник. пдпрч. Мясн. пол. домъ, кв. Пристава. 555.
Плинеръ М. А. Срѣтенскій бул., домъ Юрасова. (Портной).
Пло Левъ Франц. Мясницкая, д. Ермаковыхъ. (Машины),
Плотицына Праск. Ив. Б. Панская, дмвл. 49, 50, 309.
Плотицынъ Тим. Сав. Бутырская, домъ Плотицыной. (Трактиръ).
Плотникова А. М. Ершовъ, д. Бергъ. (Жест. зав.).
- Ан. Тим. купч. Голиковскій, дмвл. 86.
— Вѣра Ив. Крымская наб., дмвл. 27, 32, 212, 294.
— Лид. Ник. 901
— Мар. Пет. Космодаміанскій, д. Леоновой. 882.
Плотниковъ Алдръ Евг. пр. пов. Неопалимовскій, д Барановской. 732.
— Андр. Алдр. крг. 8-я Сокольнич., д. Бобринскаго-Иванова. 710.
— Бор. Серг. Страстной бул, д, кн. Горчакова.
— Евг. Евг. арт. Ащеуловъ, д. Титовыхъ. 1206.
— Ив. Архип. Доброслободскій, домъ Клюгина.
— Прокоф. Як. Ст. Зыковскій пр., дмвл. 149, 151.
— Фед. Ал. 1-я Мѣщанская, д. Золотарева.
— Як. Ив. Крымская наб., дмвл. 27, 32, 212, 294.
Плудра Рихардъ. Кузнецкій мостъ, д. Джамгаровыхъ.
Плудра-Рабиновичъ Ева Як. дкт. Кузнецкій мостъ, д. Джамгаровыхъ. 983.
Плужниковъ Дм. Дм. гс. М. Алексѣевская, д. Моск. т-ва. 706.
— Ник. Ан. Б. Спасскій, д. Гучковой.
Плуталовъ Евг. Вас. нс. Ст. Реутово, Ниж. ж. д. 574.
Плутоновъ М. А. Уланскій, дмвл. 478.
Плущевскій Людв, Іос. сс. горн. инж. Чистопрудный бул., д. Тупицына. 689.
Плышевскій Анаст. Анаст. Докучаевъ, д. Черепенина. 694.
Плѣшачковъ Вас. Ст. Варварка, Стар. Гостин. дворъ. (Писчебум.).

Плѣшковъ Дм. Мих. дкт. Плетешковскій, д. Бруновой. 922, 983, 1038.

— Ник. Мих. дкт. Сокольничье шоссе, д. Акимова. 914, 983.

Плюснинъ Як. Ив. Камм.-Колл. валъ, дмвл. 102, 176.

Плюхина К. В. Докучаевъ, д. Ермолаева. (Дам. верх. платья).

Плюхинъ Ник. Авд. Пуговишниковъ, д. Бергъ. (Колон.). 796.

Плясова Мар. Квнст. Сивцевъ-Вражекъ, д. Кулькова. 1102.

Пляцентова Мар. Калин. Петровка, д. Обидиной.

Пляшкевичъ Дм. Мих. кск. Мясницкая, д. Почтамта. 570.

Побойнинъ Ив. Ив. сс. Покровка, д. Бажановой, 783.

Побѣдимова Алдра Ал. Гусятниковъ, дмвл. 99.

Побѣдимовская Ел. Дм. Несвижскій, дмвл 268.

Побѣдимскій Ник. Ив. дкт. Пречистенка, д. Борщева. 907.

Побѣдинская Анна Ник. ак. Собачья пл., Лѣчебн. кн. Долгорукова. 1024.

— Варв. Ив. Чухинскій, д. Сѣчиной. 883.

Побѣдинскій Іоан. Ник. псал. М. Алексѣевская, д. № 7. 645.

— Мих. Дм. кск. М. Грузинская, д. Шемшурина. 693.

— Ник. Ив. дкт. Долгій, д. Орлова. 565, 764, 765, 984.

— Пет. Дм. Н. Басманная, д. Сапожникова. 904.

— Серг. Ник. псал. Семеновская, д. ц. Казанск. Бож. Мат. 647.

Побѣдинъ Ал. Андр. Мерзляковскій, д. Мора. 790.

— Георг. Георг. М. Грузинск. д. Крыгиной. 866.

Побѣдоносцева Пр. Ипат. Чухинскій, дмвл. 503.

Побѣдоносцевъ Ив. Андр. Чухинскій, соб. д. 725.

— Конст. Петр. дтс. Хлѣбный, дмвл. 492.

— Ник. Алдр. дсс. Шереметевскій, д. гр. Шереметева. 724.

Побѣдухина Мар. Филип. Красносельск., д. Чижова. 756.

Побѣжимовъ Г. Ф. Чухинскій, д. Сенаторова. (Красильня).

Повалишина Вѣра Викт. Никольскій, д. кн. Урусова. 1050.

Повалишинъ Дм. Фед. Коломенско-Ямская, дмвл. 186.

— Ив. Вас. Ивановская, дмвл. 151.

— Ив. Ив. нс. Банный, д. Куликова. 582.

Повалло-Швыйковскій Вас. Ив. пдплк. Садов., Спасск. казармы. 550.

Поваляева Алдра Влад. д.дсс. М. Бронная, д. Гиршъ. 875.

Поваляева Мар. Пет. М. Лубянка, д. Обидиной.

— Ол. Григ. ж.дсс. Б. Грузинская, дмвл. 96.

— С. Е. Камеръ-Коллежск. Валъ, д. бѣлкова. (Колон.). 797.

Повхъ Алдръ Клемен. нч. Чудовской, зд. Почтамта. 568.

Погодиловъ Мих. Ал. Садовники, д. Бородина.

Погодина Агр. Ив. Донская сл., дмвл. 119.

— Алдра Ник. Б. Предтеченскій, дмвл. 346.

— Евген. Ник. Б. Предтеченскій, дмвл. 346.

Погодинъ Алдр. Андр. Добрая слободка, дмвл. 114.

— Алдр. Ив. 1 Грохольск. пр., дмвл. 94.

— Ал. Андр. Добрая слободка, дмвл. 114.

— И. И. Б. Переяславскій, дмвл. 316.

— Ник. Андр. Добрая слободка, дмвл. 114.

— Ник. Аник. Сухаревск.-Садов., д. Храпунова. 695.

Погожева А. М. ак. Орловскій, д. Соловьева. 1024.

— Нина Алдр. 3 Кадет. корп. 881.

— Соф. Вас. Арбатъ, д. Моск. гор. общ. управл. (Ноты).

Погожевъ Алдръ Алдр. псал. Варварка, д. ц. св. Варвары. 630.

— Алдръ Вас. дкт. Смирновскій, д. Орловыхъ. 984.

— Алдръ Дм. сс. Кадет. пл., 3 кад. корп. 783.

— Алдръ Макс. дкт. Землянка, д. Игумновой. 748, 989.

— Ал. Вас. діак. Щипокъ, зд. Солодовник. богал. 680, 912.

— Ал. Дм. Б. Краснохолмскій, д. Губонина. 871.

— Андр. Мак. Землянка, д. Игумновой. 799.

— Викт. Макс. пдплк. зд. Кремлевскихъ казар. 549.

— Дм. Андр. пр. п. Дурновъ, д. Паренаго. 732.

— Дм. Алдр. пор. Матросская, 17 Саперный батал. 561.

— Ив. Митр. Теплый, д. Губарева. 551.

— Ник. Дм. Б. Знаменскій, д. Кедрова. 867.

— Пав. Ив. дкт. Проточный, д. Михеева. 984.

— Серг. Ал. Щипокъ, Солодовниковская бог. 710.

— Серг. Дм. ттс. Салтыковскій, д. Зябловой. 570.

— Ю. А. дкт. Сокольничье шоссе, д. Мозжевелова. 1012.

Погоржельскій Влад. Андр. Прѣсня, д. Купчинской. 795, 807, 823.

— Гумб. Вониф. Охотничій, д. Захарова. 804.

— Ник. Ив. ттс. Слоб. Потылиха, соб. д. 692.

Погорѣловъ Ник. Ник. кап. Фурманный, д. Колсаръ. 546.

— Сер. Ив. ттс. Орликовъ, д. Богомолова. 572.

Погорѣльцева Анна Андр. ак. Болотная пл., Бахрушина. 1024.

Погосская Конст. Ант. Кадетскій пл., дмвл. 162.

— Михал. Ромуал. М. Кисловка, д. Якунчикова. 857.

Погосскій Ив. Людв. ветер. М. Кисловскій, д. Якунчиковой. 1034.

Пограницкій Пав. Ѳом. Фурманный, д. Комаръ. 757.

Погребовъ Ник. Ив. п.п.гр. Земляной валъ, дмвл. 384.

— Ник. Ив. и **Егоровъ** Ег. Куз. т-ва Б. Лубянка, д. Страхов. о-ва „Россія“.

Погребцовъ Валент. Алдр. част. пов. Б. Грузинская, д. Федорова. 738.

Подаревъ Вас. Вас. сс. Сел.-Хозяйст. Инст. 778.

Подашевскій Алдръ Серг. гс. Н. Божедомка, Александр. Инст. 817.

— Викт. Пет. За Трехгорн. заст., зд. Ермак. богад. 1085.

Подберезный Никита Троф. За Покровской заст., у Калитникова клад., зд. Канализац. обоза. 604.

Подборскій Дм. Прокоф. Поварская, Борисоглѣбскій, д. Родіонова, кв. 42.

Подгорновъ Серг. Ив. Нѣмецкая, д. Михайлова. (Тракт.).

Подгорный Конст. Мак. кс. Кадетскій пл., 3 корп. 784, 984.

Подгорскій Ив. Ив. пор. Павловскій, Александр. казар. 553.

Подгорѣцкая Алдра Григ. 1 Мѣщанская, соб. д. 1186.

Подгорѣцкій Бор. Вл. Всѣхсвятская, д. Котельникова. 840, 866.

— Влад. Влад. пор. Хамовническія каз., Офицерскія кварт. 552.

Подгузовъ Вас. Ал. Введенскія гор., д. Кулешова.

Подгурскій Казим. Карл. арт. Театральный пр., д. Хлудова.

— Сильвер. Фил. Долгоруковская, д. Бутюгиной.

Подерни Серг. Алдр. Городскія бойни. 604.

Подзоловъ Ст. Конст. Ярославскій, дмвл. 115, 524.

— Ст. Конст. Гавриковъ, д. Федорова. (Мѣшки).

Подконскій-Тадеуша Влад. Ос. Мѣщанская, дмвл. 259.

Подкопаева Екат. Куз. Рождественская, дмвл. 368, 376.

Подкопаевъ Дм. Ем. Никольская, д. Алексѣева. (Парча).

— Ив. Моис. Раздѣльная, дмвл. 368.

Подлазовъ Андр. Петр. Ольховская, д. Перевезенцева. (Сѣно).

Подлисѣевичъ Анас. Ив. Домниковская, д. Город. Общ. Управл. 869.

Подлишевскій Янкель Вульф. Маросейка, д. Хвощинскаго.

Подлужина Над. Петр. Н. Кисловскій, дмвл. 180.

Подлѣсскій Викт. Мих. пдплк. Павлов. Александр. касар. 554

Подлясская Ан Як. фельд-ца М. Бронная, д. Гиршъ. 924.

Подмаревъ Ант. Тим. 1 Проектированный, дмвл. 951.

Подмосковная Елиз. Ерсф. Хлудовскій туп., д. Кнауфъ. 755.

Подобѣдова Ан. Сем. М. Харитоньевскій, Филар. учил. 844.

Подобѣдовъ Андр. Никит. Никольскій, туп., дмвл. 282.

— Мих. Ег. Сумниковъ, д. Никитина. 569.

— М. М. тор. д. Б. Алексѣевская, соб. д. 5. (Электрич.).

— Пав. Осип. Огородный, дмвл. 293.

Подольскій Дм. Андр. Кирочный туп., дмвл. 179.

— В. Покровка, д. Шишелова. (Экип.).

— Ив. Андр. Плющиха, д. Аблаженовыхъ. 1175.

— Ив. Сераф. Мертвый, д. Семеновой. 759.

Подпалая Вѣра Тим. ж. гс. Филипповскій, дмвл. 485.

Подпаловъ Викт. Фед. дкт. Смирновскій, д. Орловыхъ. 765, 984, 909.

Подпалый Фед. Анан. Брестская, св. д. № 67. (Иконы).

— Фед. Анан. Брестская, св. д. № 67. (Стекло опалецентъ).

Подпласская А. Я. пов. б. М. Бронная, д. Гиршъ. 1024.

Подруцкій Алдр. Панф. арт. 4-я Мѣщанская, д. Степанова. 1206.

Подрѣзковъ Тим. Ал. Георгіевскій, д. Бахрушина. (Типогр.).

Подрѣзовъ-Тихоновъ Ник. Тих. Б. Лубянка, с. д 179, 227, 633.

Подстаницкій Викт. Ник. кап. Офицерскій, д. Прусакова. 556.

Подстригичъ Фед. Никиф. Ольховская, дмвл. 298, 610.

Подсыпанинъ Ник. Ал. Бахметьевская, дмвл. 24.

Подоядло Вас. Мих. Пантелеевскій, дмвл. 311.

Подтыканный Ал. Ив. Спиридоньевскій, д. Живаго. 780.

Подтягинъ Мак. Григ. Ст. Божедомская, дмвл. 37.

Подушкинъ Ник. Іос. пор. Новосеменская, д. Памазкина. 556.

— Ник. Мих. Лѣсная, д. Розановой. 721.

— Серг. Мих. шт.-кап. Хамовническія казармы Офицерскія кв. № 8, 552.

Подчиненовъ Ник. Дм. Плющиха, дмвл. 330.

Подшивалова Тат. Ан. Нижегородская, дмвл. 268.

Подшиваловъ Ал. Матв. ка. Спиридоновка, д. Черной. 696.

Подъѣздкова Нат. Елис. Дачный пер., дмвл. 102.

Подъѣздковъ Аф. Пет. Ильинская, дмвл. 155.

— Вас. Макс. Ильинская, дмвл. 155.

— Ив. Пет. Ильинская, дмвл. 155.

Подъячевъ Ник. Ник. ттс. Б. Сергіевскій, д. Ларіонова. 572.

Пожалостинъ Ив. Ив. 707.

Пожалуевъ Вас. Гер. Б. Сухар. площ., Патемкина. (Иконы).

Пожамчи Ник. Коз. Страстной бул., д. 1-й Женской гимн.

Пожарное депо Пречистенка, дмвл. 348.

Пожарская Екат. Степ. ак. Спасо-Глинищевскій, д. Человѣколюб о-ва. 1024.

Пожарскій Алдръ Конст. кап. Садовая, Спасск. казармы. 550.

— Вл. Ник. сс. М. Толмачевскій, д. Протопопова. 788,

— Мих. Алдр. Бутырская, дмвл. 48.

— Мих. Алдр. Спасо-Глинищевскій, д. Человѣколюб. о-ва. 1082.

Пожидаева Алдра Федос. Н. Божедомка, Екатер. инст. 817.

Пожидаевъ Влад. Конст. кап. Б. Серпуховская, д. Мартьянова. 553.

Пожильцовъ Степ. Анис. Ниж. Прудовая, дмвл. 358, 361.

Пожицкая Бронисл. Авг. арт. М. Спасскій, д. Хоботова. 1204.

Позднѣевъ Пав. Ив. архит. Выползовъ, д. Степановъ. 1196.

Позднякова Ек. Дм. Шаболовка, дмвл. 505.

Поздняковъ Ал. Аполл. Щипокъ, зд. Александр. больн. 912.

Позднякъ Петр. Март. Симоновск. слоб., дмвл. 407.

Поздѣева Алдра Ив. 1100.

Поздѣевъ Ив. Ив. архит. Сивцевъ Вражекъ, дмвл. 406, 565, 618, 688, 1099, 1196.

Поздюнина Нат. Пет. Серебряный, домъ Спасской. 857.

Позеверкъ Вал. Алдр. Юшковъ, домъ Валерьянова. 786, 795.

Поземщикова Варв. Серг. Б. Полянка, дмвл. 343.

— Над. Серг. Б. Полянка, дмвл. 343.

Поземщиковъ Ив. Ив. Б. Петропавловскій, дмвл. 325.

— Серг. Ив. Б. Петропавловскій, дмвл. 325.

Позеревская Марг. Андр. акуш. Погодинская, д. Ганешиныхъ. 926.

Позинъ Ив. Арт. Донская, дмвл. 120.

Познанскій И. К. (въ Лодзи). Юшковъ, д. ц. св. Николая. (Мануф.).

— Як. Григ. Б. Якиманка, д. Соловьева. (Колон.) 798.

Познеръ Игн. Адол. Армянскій, д. Арм. цер. 1177.

Позновъ Евг. Лук. Введенскія горы, дмвл. 57.

Познышевъ Серг. Викт. Хлѣбный, домъ Постникова. 736, 763.

Познякова Лид. Арк. М. Полянка, соб. д. 887.

— Мат. Гавр. Юшковъ, д. Купеч. о-ва. (Бум. ткань).

— Над. Ник. М. Полянка, дмвл. 344.

— Юл. Серг. Полянка, д. Поземщиковыхъ. 835.

— Юл. Серг. Б. Ирининскій, д. Ловцовыхъ (Аптекарск.).

Поздняковъ 2 Алдр. Алдр. пр.п. М. Никитская, д. Риттихъ. 732.

— Алдр. Мих. Грибоѣдовскій, д. Власова. 571.

— Георг. Алдр. Дурновскій, д. Федорова, кв. 6. 601.

— Никита Ив. Ольховская, д. Познякова. (Мрамор.) 298.

— 1-й Ник. Викт. пр.п. Леонтьевскій, д. Полякова. 732.

— Филип. Куз. Селиверстовъ, домъ С.-Петерб. Страхов. о-ва. (Дорож. вещи).

Позуменьщикова Ол. Никит. Дурной, дмвл. 129.

Пойзнеръ Соф. Евс. Тверской бул., д. Романова. 580.

Поймановъ Ив. Вас. Гавриковъ, д. Мухина. (Мука).

— Ив. Вас. Елоховск. площ., д. Герасимовыхъ. 714.

Покатило Алдръ Григ. сс. Гороховск., д. Меж. инстит. 780.

Покатиловъ Ал. Митр. кск. Тверская-Ямская, д. Аристова. 719.

Покисъ М. Ф. Петровскій бул., д. Сысоева. (Чайн.).

Поклонова Дар. Сысоев. М. Трубецкой, д. Двойнова. (Чайная).

Поклоновъ Вас. Ал. М. Царицынская, дмвл. 495.

— Мих. Ал. М. Трубецкой, д. Двойнова. (Колон.) 474, 799.

Покляновъ Вас. Ив. Хамовнич. плацъ, дмвл. 230. 487.

Покляновъ Кир. Андр. М. Кочки, дмвл. 197.

Покотиловъ Ал. Троф. Газетный, д. Фонъ-Вильке. 720.

Покровская А. И. Ямск. слоб. пер. № 6, дмвл. 522.

— Алдра Сем. 6 Сокол. Лучев. прос., дмвл. 420.

— Анаст. Ив. фельдш. 3-я Мѣщанск., Ст. Екатер. больн. 921.

— Ан. Фед. Ермолаевскій. дмвл. 133.

— Ант. Ив. Нижегородская, дмвл. 268.

— Вѣра Григ. Николо-Ямская, город. зд. 884.

— Ек. Дм. Семеновская, д. Андріанова. 877.

— Олимп. Ал. Б. Ржевскій, дмвл. 369.

— Ол. Алдр. Пятницкій, дмвл. 367.

— Юл. Иннок. М. Дорогомиловская, д. Еремѣева. 875.

— Мануфактура товарищ. Денежный, дмвл. 109.

— Мѣщанская богад., Б. Переведеновка, дмвл. 312.

Покровскій Алдръ Алдр. 4-й Новый, д. Иванова. 708.

— Алдръ Алдр. нс. Разгуляй, д. 2-й гимназіи. 785.

— Алдръ Андр. діак. на вакан. псал. Серебряническій, д. цер. Живоначальн. Троицы. 669.

— Алдръ Вас. свящ. Варварка, соб. д. 54, 660.

— Алдръ Григ. свящ. Гороховое поле, д. ц. Вознесенія. 835, 882, 886.

— Алдръ Еф. кс. Б. Демидовскій, д. Гекке. 775.

— Алдръ Ив. Божедомскій, Дух. Семинарія. 797.

— Алдръ Ив. сс. Арбатъ, д. Орлова. 719.

— Алдръ Петр. Красносельская, дмвл. 619, 201.

— Ал. Ал. діак. Садов.-Сухаревская, д. ц. Св. Николая. 651.

— Ал. Ал. кс. Ср. Прѣсня, д. Орлова, 615.

— Ал. Викт. Калужскія вор., д. Казанской цер. 789, 799, 1134.

— Ал. Гавр. свящ. Тверская, зд. Глазн. больн. 633, 685, 793, 829, 916.

— Ал. Петр. кск. Гранатный, д. Колпакова. 691.

— Арк. Пав. свящ. Б. Серпуховская, д. бр. Ляпиныхъ. 636, 1106.

— Вас. Серг. нс. Калужская, 1-я Гор. больн. 917.

— Викт. Тим Калужскія ворота, д. ц. Казанской Бож. Мат. 642, 614.

— Вл свящ. Пречистенскій бул., д. Іерусалимскаго подв. 675.

— Вл. Алдр. кап. 2-й Серп. пр., д. Родіонова. 553.

— Влад. Григ. дкт. Оружейный, д. Горячева. 921, 984.

— Георг. Пав. п. пр. пов. Гранатный, д. Армянскихъ. 736.

— Григ. Вас. ген. шт. кап. Б. Кисловскій. мебл. комн. Игнатьевой. 781.

— Дм. Ив. нс. Солянка, зд. Воспит. дома. 543.

— Дм. Мих. прот. Софійка, д. церкви св. Софіи. 662, 843, 1058.

— Евг. Тим. ка. 2-я Мѣщанская, д. № 65, 804, 932, 1134.

Покровскій Ив. Іосиф. свящ. Остоженка, зд. Комерческ. учил. 680, 797, 799.

— Ив. Мих. Долгій, д, Орлова. 770.

— Клав. Плат. нч. Овчинниковъ, д. Тимофѣева. 510.

— Лев. Ник. пр. п. Арбатъ, д. Орловыхъ. 732.

— Мат. Вас. арт. Срѣтенка, д. Малюшина. 1205.

— Мих. Дм. ттс. Александовская сл., д. Крюкова. 573.

— Мих. Мих. сс. Остоженка. 2-й Ильинской. д. № 15. 763, 816, 817, 984.

— Мих. Ник. 1-я Мѣщанская, д. Перлова. 828.

— Мих. Сер. псал. Николоямская, д. цер. Симеона Столп. 661.

— Ник. Алдр. С. Богородское, соб. д. 605.

— Ник. Ал. п.п.гр. Петр.-Разумовское, дмвл. 323.

— Ник. Ал. нч. Ржевскій, д. Покровскихъ. 583.

— Ник. Ал. Кузнецкій, д. кн. Горчакова.

— Ник. Вас. псал. Б. Спасская, церк. д. 664.

— Ник. Вас. кс. 1-я Мѣщанская, д. Журавлева. 582.

— Ник. Вас. гс. Калужская, д. Гурѣева. 582.

— Ник. Гавр. псал. Калужскія вор., д. ц. Казанской Б. М. 642.

— Ник. Іосиф. діак. Солянка, зд. Воспит. дома. 542, 677.

— Ник. Мих. дкт. Никитскій бул., д. Фабриціусъ. 766, 910, 984.

— Ник. Ник. нс. В. Прудовая, д. Кустаревской. 788, 790.

— Ник Пав. псал. Пятницкая, д. ц. св. Параскевы. 654.

— Ник. Петр. п.п гр. Калужская, зд. Мѣщанск. учил. 815.

— Ник. Тих. Пильниковъ, соб. д. 326. (Ювелиръ).

— Пав. Вас. свщ. 3-я Мѣщанская, зд Ст.-Екатеринин. бол. 674.

— Пав. Дм. нч. Бутырская заст., д. Гриневой. 572.

— Пав. Ник. дкт. Арбатъ, д. Орлова, 922. 984.

— Пет. Павл. кс. Нѣмецкая, д. Богачевой. 700, 701.

— Пет. Пет. Пятницкая, д. Бабуриныхъ. (Табакъ).

— Пет. Сер. свщ. дмвл. 654.

— Сер. Алдр. 2-й М. Ник.-Песковскій, дмвл. 275.

— Сер. Алдр. гс. М. Бронная, д. Гиршъ. 538.

— Сер. Викт. Б. Якиманка. д. ц. Казанской Бож. Мат. 770, 807, 1187.

— Сер. Григ. М. Дорогомиловская, д. Еремѣева. 875.

— Серг. Ив. сс. Никольско-Заиконосп. учил. 798, 811.

— Серг. Павл. Долгоруковская, дмвл. 116.

— Серг. Павл. Денежный, дмвл. 109.

— Сер. Пав. псал. Долгоруковская. д. цер. Св. Николая Чуд. 649.

— Серг. Пав. псал. Ср.-Овчинниковскій, церк. д. 645, 1102.

Покровскій Серг. Серг. кс. Б. Грузинская, д. Блохина. 582, 1053.

— Серг. Яковл. діак. Калужск., зд. Мѣщ. учил. 672, 815.

Покровская мануф. Б. Ордынка, дмвл. 300.

— община сестеръ милосердія. Никольскій, дмвл. 158, 239, 280, 313, 333, 335, 338, 339.

Покровскій монастырь. Таганск. пр., дмвл. 175, 286, 337, 338, 363, 396, 448.

— соборъ. Москворѣцкая, дмвл. 55, 252, 238, 367.

Покровскія казармы. Дегтярный, дмвл. 107 338.

Полевая Евиз. Ник. За Серпух. заст., Психіатр. больн. 913.

Полевой И. М. Андроніевская, д. Мироновой. 800 (Колон.)

Полежаева Евд. Ал. Жеребцовскій, д. Ермакова. 882.

— Мар. Мих. Лужниковская, дмвл. 229.

— Нат. Ив. Кузнечный, дмвл. 217.

Полежаевъ Вл. Петр. ка. Красныя ворота, д. кн. Куракиныхъ. 696.

— Гр. Ив Болотная пл., д. Бахрушина.

Полей Ан. Рудол. Софійск. наб., Маріинское женск. уч. 821.

— Оттил. Руд. Дѣвичье поле., Усач. Чернявск. учил. 630.

Поленская Нина Артур. дант. Долгоруковская, д. Замуховскихъ. 928, 1101.

Поленскій Конст. Арт. пр. пр. пов. Долгоруковская, д. 79. 736, 738.

Полетаева Алдр. Клавд. ак. Сорокосвятская, д. Копѣйкиной. 1024.

— Анаст. Вас. Божедомскій, Самотецк. ж. учил. 885.

— Вѣра Сем. Божедомскій, дмвл. 38

— Екат. Вл. ж. сс. Собачья площадка, дмвл. 275, 414.

— Кл. Петр. Даниловская, дмвл. 101, 307.

— Мар. Ал. Елоховская пл., д. Гольцовыхъ. 857.

— Над. Вас. Таганск площ., д. Шапетиной. 885.

Полетаевъ Ак. Петр. сс. дкт. Собачья, площ., соб. д. 927, 930, 984.

— Г. И. Цвѣтной бул., д. Кононовой. (Гармоніи).

— Ив. Ив. Вознесенская, д. соб. 63, 108, 178. (Садовод.).

— Ив. Петр. Охотничій, соб. д. (Плотничн.).

— Ив. Петр. Охотничій, дмвл. 306, 350 431.

— Ник. Дм. пр. пов. Новинскій бул., д. Плевако. 299, 732.

— Ник. Петр. Троицкая, дмвл. 38, 71, 350, 471.

— Сер. Ал. арт. Садовая Тріумф., д. Орлова. 1215.

— Ст. Вас. Крестовская заст. д. Титовой.

— Ст. Вас. Б. Сухаревская пл., д. Сухаревскаго Домовладѣльческаго Т-ва. (Колбасн.).

— Степ. Петр. Средній, дмвл. 431.

— Тим. Ив. Солянка, д. Федотовой. (Парикм.).

Полетика Алдр. Мих. кск. Б. Спасская, д. Мажариной. 710.

Полетика Мих. Петр. п. пр. пов. Мансуровскій, д. Цвѣткова. 736, 760.

Полещукъ Ал. Ос. Н. Башиловка, дмвл. 25.

Ползиковъ, Серг. Алдр. ка. Неглинный пр., зд. Театральн. учил. 538.

— Серг. Конст. кск. Бутырская, д. Шибаева. 719.

Ползыковъ Ник. Помп. сс. М. Спасскій, д. Смирнова. 1083, 1103.

— Ник. Помп. Мясницкая, д. Почтамта. 1140.

Поливанова Алдра Павл. 2-я Сокольнич. д. Хлопотина. 873.

— Елиз. Мих. Петровка, д. Самариной. 1069, 1114.

— Ольга Георг. Голутвинскій, д. Человѣколюб. О-ва. 903.

— Тат. Павл. Петровка, д. Рамариной. 815.

Поливановъ Апол. Ник. плк. Кадетская площ., 1-й корп. 783.

— Вас. Вас. Покровская, дмвл. 335.

— Вас. Ег. Софійское подв. 827, 837, 1204.

— Ив. Льв. сс. Пречистенка, гимн. Поливанова. 789. 790.

— Конст. Мих. Трубниковскій, д. Игнатова. 603.

— Лев. Льв. Пречистенка, д. Пѣгова. 224, 790.

— Мих. Конст. инж.-мех. Новинскій бул., д. Князевой. 777.

— Ник. Петр. Кудринская - Садовая, зд. Софійской больн. 578.

— П. И. Б. Полянка, д. Абрамова. (Писчеб.).

Поликарпова Ир. Дм. Михайловская дмвл. 244.

Поликарповъ Мих. Сем. Старое шоссе, дмвл. 435.

— Ник. Дм. кск. Тверская, д. Филиппова. 531.

— Ник. Петр. пдплк. Химки, д. Гусева. 543.

Поликарповы брат. Бер. р. Москвы, дмвл. 30.

Поликарпъ мон. Новоспасская площ., Покровскій монаст. 625.

— іеродіак. Никольская, Греческій монаст. 624.

Полиловъ Серг. Мих. дкт. Плющиха, д. Засимовской пуст. 765, 907, 984,

Полина Алдра Ив. Б. Бронная, дмвл. 46, 451.

Полисадова Евг. Ник. ж. кс. Сыромятническая, дмвл. 445.

Полисанова Люб. Степ. Полуектовскій, дмвл. 340.

„Политехникъ“. Спасская-Садовая, д. Липскерова. (Слесарно-механ.).

Политехническій музей. Лубянскій пр., дмвл. 181, 229.

Политковскій Серг. Як. арт. Садовая-Каретная, д. Лыжина. 1215.

Политовъ Пав. Льв. част. пов. Б. Чернышевскій, д. Казанскаго собора. 738.

Полицынская Ол. Конст. Преображенская, д. Котова. 880.

Поліевктовъ Алдръ Алдр. дкт. Дѣвичье поле, зд. Университ. клиникъ. 764, 765, 984.

Поліевктъ преосв. еписк. Новоспасская площ., Новоспасскій монаст. 625.

Полкановъ Ив. Гавр. діак. Воздвиженка, д. Воздвиженскаго. монаст. 619, 846.
— Ив. Ник. 2-я Мѣщанская, дмвл. 257.
Полковниковъ Ал. Ал. Николо-Ямская, д. Черткова. (Желѣз.).
Половинкина Вѣра Ал. Покровская заст., Городскія бойни. 900.
Половинкинъ Ал. Петр. Хлудовскій, дмвл. 491.
— Фед. Петр. Городскія бойни. 900, 1147.
— Фед. Петр. ветер. Хлудовскій туп., д. Половинкина. 605, 1034.
Половниковъ Влад. Сем. Ново-Проэктирован., д. Васильевой. 835.
Половцевъ Вас. К. Арбатская площ., д. Голикова. (Драпри).
— Петр. Алдр. кс. Тверская, гост. ‹Парижъ›. 813.
— Петр. Григ. ттс. Плющиха, д. Чижевской. 720.
Полозова арт. Рождественка, д. Трусова. 1218.
— Мар. Евгр. арт. Криво-Никольскій, д. Обтяжнова. 1223.
— Мар. Ник. Калужская, зд. Голицынской больн. 917.
Полозовъ Авениръ Алдр. свящ. Калужскія вор., д. цер. Казанск. Б. М 642.
— Алдръ Ник. кск. Криво-Никольскій, д. Обтяжновой. 708.
— Мих. Алдр. М. Бронная, д. Романова. 751.
— Ник. Вл. фельдш. Б. Царицынская, Клиники. 768.
Полонсевичъ Алдръ Ив. Уланскій, д. Шимановскаго. 795.
Полонская Франц. Игн. дант. Машковъ, д. Покровской общ. 984. 1106.
Полонскій Алдръ Павл. М. Никольскій, д. Петрова. 552, 793.
— Ал. Як. ттс. Долгій, д. Шмакова. 700.
— Генр. Влад. дкт. Воздвиженка, д. гр. Шереметева. 630, 845, 984.
— Петр. Павл. Губернское Правленіе. 565.
— 1 Серг. Павл. шт.-кап. М. Никольскій, д. Петрова, № 3. 552.
— Ф. И. дант. Покровка, д. Покровской общ. с. м. 1012.
Полотебновъ Андр. Григ. протоіер. Басманная д. цер. Петра и Павла. 614, 655, 761, 825, 1061, 1070, 1122, 1129.
Полотенкина. Срѣтенскій туп., дмвл. 433.
Полотеровъ Ник. Петр. Медынка, д. Медынцева. (Полотеръ).
Полтавцева Мар. Конст. акуш. Просвирнинъ, д. Пичугина. 1024.
Полтевъ А. М. Краснохолмская наб, д. Лехмевой. (Жалѣзо).
— Вас. Ник. псал. Никольскій туп., церк. д. 669.
— Ив. Петр. діак. Воронцово поле, церковн. домъ. 640.
— Кир. Фед 2-я Ямская, дмвл. 520.
— М. Т. Бутырская, д. Дьяковой. (Жел. скоб.).
— Полик. Фед. 2-я Ямская, соб. д. 519, 520. (Желѣзо стар.).
— Тим. Мих. Прѣсненская, дмвл. 359.
Полторацкая Варв. Алдр. Мерзляковскій, д. Якунина. 883.
— Елиз. Конст. 882.
— Лид. Конст. Лефорт, полиц. домъ. 588, 1024.
Полторацкій Алдръ Алдр. шт.-кап. Плющиха, д. Коптева. 551.
— Ив. Мих. Спасскій, д. Тобизенъ. 758.
Полубогатовъ-Гальбрейхъ Ник. Льв. дкт. Покровская, д. Осипова. 984.
Полубояровъ. Долгоруковская, д. Коровина. (Красильня).
— съ С-ми. Житная, д. Саев. подв. (Красильня).
— съ С-ми. Плющиха, д. Братолюб. о-ва. (Красильня).
— съ С-ми. Пятницкая, д. Саввинск. монаст. (Красильня).
— Мих. Петр. 3-й Серпуховской пр., дмвл. 405.
— Петр. Мих. Серпуховской пр., соб. д. 610.
Полунина Тат. Ив. Усачевъ, дмвл. 479.
Полунинъ Вас. Вас. Ольховская, д. Лохина. (Сѣно).
— Ег. Георг. Покровка, д. Шишелова. (Портн.).
— Ник. Як. шт.-кап. Спасскія казармы. 556.
Полуносовъ-Ярусовъ Серг. Ник. кс. дкт. Дербеновская, д. Т-ва Циндель. 922, 984.
Полушина Алдр. Докучаевъ, д. Панкратовой. (Шляпы).
— Ал. М. Владимирское шоссе, дмвл 60.
Полушинъ Вас. Троф. Б. Александровская, д. Максимова. 801. (Колон.).
Полушкина В С-ья Гавриковъ. д. Федорова. (Масло раст.).
Полуектова Алдра Влад. М. Бронная, д. Чистякова. 857.
— Вѣра Алдр. Смоленскій пр., д. Серебрякова.
— Зинаида Алдр. 3 Мѣщанская, зд. Старо-Екатер. больн. соб. д. 850.
— Ксен. Григ. Трубниковскій, д. Крестовниковой. 819, 825, 843.
Полуектовъ Вяч. Гр. дкт. Еропкинскій, д. Мартыновой. 984.
Поль Андр. Андр. сс. нотар Тверская, д. Фальцъ-Фейнъ. 719, 1045.
— Адол. Георг. част. пов. Яковлевскій, д. Роопъ. 738,
— Адол. Георг. п. пр. пов. Мясницкая, д. Виноградова. 736.
— Генр. Франц. дкт. Тверская, д. Шаблыкиныхъ. 927, 984.
— Эд. Эд. нс. Рождественскій бул., д. Малюшина. 575.
Поль-Віаль Клот. Павл. Бутырская, дмвл. 48.
— Луиза Бутырская, дмвл. 48, 75, 375.
Поль-Мари Петровка, д. Хомякова. (Красил.).
Польдигютте Акц. О-во Мясницкая, д. Лѣтошневой. (Сталь).
Полѣновъ Вас. Дм. Спиридоновка, д. Райскаго. 1186.
Полюбимова Ек. Савел. Орловскій, дмвл. 302.
Полюбимовъ Алдр. Ефим. Мясной, дмвл. 263, 414.
Полюбимовъ Алдр. Ефр. Срѣтенка, д. С.-Петерб. Общ. Страх. (Москат.).
— Серг. Ефр. Божедомскій, дмвл. 38.
Полюбинъ Серг. Вас. гс. 574.
Полюховъ Ник. Африк. дкт. Газетный, д. Федотовой. 928, 984.
Полюшковъ Евстр. Ег. и **Брабецъ** І. Ф. Покровка, д. Елагиной. (Сталь).
Полякова Агаф. Игн. М. Троицкій, дмвл. 473.
— Алдра Ник. Жеребцовскій, д. Простякова. 825.
— Алдра Серг. ж. кап. Цвѣтной бул., дмвл. 310, 497.
— Ан. Алдр. у Покровскихъ казармъ, д. Чибисовыхъ. 857.
— Ан. Андр. арт. Селезневская, д. Новаго. 1204.
— Ан. Дм. 2 Безымянный, дмвл. 29.
— А. П. М. Бронная, д. Голицыной. (Молочная).
— Варв. Ив. 4 Мѣщанская, зд. Солд. богад. 1087.
— Г. И. Швивая горка, д. Кулаковой. (Бѣлошвейка).
— Евд. Фетис. 2 Ямская, дмвл. 520.
— Екат. Фед. Петропавловскій, дмвл. 325.
— Ел. Епиф. М. Лубянка, д. Медкова. (Прачечн.).
— Ел. Серг. Больничный, зд. Екат. больн. 1037.
— Елиз. Ник. Ср. Голутвинскій, дмвл. 87, 212.
— Мар. Вас. Банный, дмвл. 19.
— Мар. Ив. Газетный, д. Цыплакова. 829.
— Мар. Марк. ак. Голицынская больница. 1024.
— Над. Петр. М. Полянка, д. Позняковой. 826.
— Неон. Карп. Лялинъ, дмвл. 234.
Ол. Ник. Тишинскій, д. Александрова. 846.
— Роз. Пав. Тверской бул., соб. д. 939, 1041.
— Сераф. Ив. Долгій, дмвл. 175.
— Фекла Тит. Котельническій, дмвл. 196.
Поляковъ Покровская, д. Богомоловой. (Бронзов.).
— Алдръ Алдр. кс. Криво-Никольскій, д. Биптъ. 775.
— Алдръ Григ. Пуговичниковъ, д. Закалинской. 875.
— Алдръ Лаз. двор. Тверской бул., соб. д. 759, 1177.
— А. С. Б. Каменьщики, д. Печкиныхъ. (Маляръ).
— Алдръ Як. п.п.гр. Ст.-Космодаміанскій соб. д. 156, 194, 1066.
— Ан. Петр. ка. Полянка, д. Позднякова. 784.
— Ал. Тим. Спасскій, д. ц. Спаса въ Наливкахъ. 597.
— Андр. Ружейный, д. Замятиной. (Молоч.).
— Андр. Андр. кс. Кудринская площ., д. Курносовыхъ. 718.
— Андр. Гавр. дкт. Коровій бродъ, зд. Технич. уч. 984.
— А. Я. Юшковъ, д. Александрова. (Мануф.).
— Бор. Адол. Тверской бул., д. Полякова. 1180.
— Вас. Авер. 6 Міусскій пр., дмвл. 246, 247.

Поляковъ Вас. Алдр. Ильинская, соб. д. 3, 1146.
— Вас. Гавр. Владимирка, дмвл. 58.
— Вас. Дм. Трындинскій, д. Горицкихъ. 751.
— Вас. Сем. Камеръ-Коллеж. валъ (Прѣсн.), д. Казнина. (Обувь).
— Вас. Ст. 2-й Крутицкій, соб. д. 211, 212. (Маляр.).
— Влад. Ал. ген.-м. Староконюшенный, дмвл. 436.
— Влад. Фед. нс. Софійская набер., д. Федотовой. 911, 766, 984.
— Гр. Ив. Б. Дровяной. д Богданова.
— Гр. Макс. Землянка, д. Бутиной. 758.
— Гр. Пет. нс. Долгоруковскій, домъ Кузнецова. 784, 787.
— Дм. Христоф. Земляной валъ, дмвл. 384.
— Евменій Вячесл. ротм. 1-й Монетчиковскій, д. Ермолаева. 583.
— Елеаз. Ив. кл. худ. Покровская, д. Богомоловой. 870.
— И. Тверская, д. Коровиной. (Музык.).
— Ив. Алдр. п.гр. Штатный, дмвл. 510.
— Ив. Алдр. Плющиха, д. Братолюб. О-ва. (Золото).
— Ив. Андр. Драчевка, д. Ержемскаго. (Платье).
— Ив. Егор. Калужская пл., д. Ларіонова.
— Ив. Ив. Дубровка, дмвл. 126.
— Ив. Кондр. кс. Лялинъ, соб. домъ 705, 694.
— Ив. Тимоф. Б. Тверская-Ямская, д. Евдокимова. 538.
— Ив. Як. Барабанный, св. д 21. (Типогр.).
— Исаак. Лаз. Тверской бульв., д. Полякова. 749, 759, 1109, 1176, 1177.
— Конст. Пав. Бол. Прѣсненская, д. Купчинской. (Аптекар.).
— Л. Глинищевскій, д. Гуревичъ. (Цынко-паях. маст.).
— Лаз. Солом. дсс. Тверской бул., соб. домъ. 46, 61, 109, 114, 235, 270, 271, 333, 342, 420, 450, 457, 500, 690, 692, 1041, 1041, 1068, 1176, 1177, 1186, 1188.
— Левъ Абр. Гораковскбя, дмвл. 90.
— Лейзеръ Мордух. Тверская, д. Молчанова.
— Леон. Ник. Сивцевъ-Вражекъ, д. Голеновской. 808.
— Макс. Ник. крг. Калужская, здан. Голицынской болян. 917.
— Митр. Андр. Б. Никитскя, д. Колокольцева. (Книжн.).
— Мих. Вас. дкт. Долгоруковская, д. Зибрехтъ. 984.
— Мих. Лаз. ттс. Тверской бул., соб. д. 690, 1181, 1182.
— Мих. Пет. пдплк. Цвѣтной бул., д. Поляковой. 541, 1059.
— Ник. Ив. Б. Сергіевскій, д. Малюшина. (Часы).
— Ник. Ив. М. Царицинская, лѣчебн. Тэріанъ. 941.
— Н. М. Зацѣпскій, пр., д. Пузакова. (Гастрон.).
— Ник. Магв. Кузнецкая, д. цер. Троицы.

Поляковъ Пав. Вас. п. п. гр. Мал. Бронная, дмвл. 47, 133.
— П. И. Бол. Серпуховская, д, Базыкина. (Плат. гот.).
— Пет. Куз. Ямск. слоб. пер., № 12, дмвл. 523.
— Пет. Ник. М. Полянка, д. Позняковой. 826.
— Серг. Алдр. п.п.гр. Ст. Космодаміанскій, д. Полякова. 1066.
— Ст. Дем. 2-я Мѣщбнская, дмвл. 1, 257.
— Т. В. Переяславская, дмвл. 315.
— Тим. Вас. 6-й Міусскій, д. Полякова. (Колон.). 803.
— У. Е. Драчевка, д. Барсъ. (Прачеч.)
— Фед. Вас. Никитская, д. Смирновой.
— Фед. Капит. пр п. врем. Расторгуевъ, д. Андреева 732.
— Як. Алдр. Бол. Николо-Песковскій, дмвл. 277.
— Як. Солом. дсс. Петровка, дмвл. 268, 320.
Полякъ Сав Григ. Неглинный пр., дмвл. 66.
— Яковъ Юліусъ Ср. Кисловка, д. Домовлад. Т-ва.
Полянина Пел. Семен. Нѣмецкая, д. Богачева.
— Пелаг. Сем. Елоховская, д. Макарова Землянск. (Трактир.).
Поляниновъ Алдр. Арх. Срѣтенка, дмвл. 432.
— Вас. Арх. Срѣтенка, дмвл. 17, 432.
— Мих. Арх. Ащеуловъ, дмвл. 17.
— Ник. Арх. Срѣтенка, дмвл. 17, 432.
Полянины Ил. и Мих. Петр. Лаврентьевская, д. Богровой. (Мануф.).
— братья Ирининская, д. Хватовой. (Мануф.).
Полянская Ек. Павл. арт. 2-й Маріинскій, д. Минаковой. 1212.
— Елиз. Вас. М. Бронная, дмвл. 47.
— Мар. Вас. Пречистенка, дмвл. 47, 348.
Полянскіе Троицкій, дмвл. 472.
Полянскій Ал. Мих. Тверская, д. Губернатора. 562, 591. 600, 699, 702, 868 1053.
— Арис. Дм нс. 545.
— Вас. Конст. гс. Сытенскій, св. д. 578.
— Ив. Вас. Духовн. Семинар. 797, 843.
— К. Пятницкая, д. Торпашева. (Гастрономическій).
— Капит. Ник. Садовники, д. Давыдова.
— Конст. Вас. сс. Сытинскій, дмвл. 348, 446
— Кузьма Петр. дкт. Ащеуловъ, д. Саксиной. 984.
— Мих. Вас. М. Бронная, дмвл. 47.
— Мих. Мих. Антроповы ямы, д. Алексѣева. 1144.
— Ник. Мих. пр.пов. Молочный, с. д. 248, 732.
— Ник. Ник. п.пр.пов. Преч. ч. Молочный, д. Полянскаго. 736.
— Ник. Ник. кс. Тверская, д. Губернатора. 566, 747.
— Ник. Пав. п.пр.пов. М. Дмитровка, д. Фиргангъ. 736.
— Ник. Пав. арт. 1224.
— Фед. Ник. Ст. Москва, Павел. ж. д. 758.

Помазанъ Тим. Ник. Зацѣпскій валъ, д. Гурьянова. (Мануф.).
Помазкина Ан Дм. Новосельская, дмвл. 216.
— Евг. Дм. Новосельская, дмвл. 286.
— Клавд. Дм. Новосельская, дмвл. 286.
— Праск. Вас. Новосельская, дмвл. 286.
Поманская Елиз. Ник. Живаревъ, дмвл. 94, 134.
Поманскій Ник. Ст. Воронья. д. Румянцева. (Ренск. погр.).
— Ник. Ст. Воронья, дмвл. 8, 69, 636.
— Ник. Ст. Воронья, д. Поманскаго. 804. (Колон.).
— Ник. Ст. Б. Андроніевская, д. Ярцева. (Трактир.).
— Ник. Ст. М. Андроніевская, д. Румянцева. (Мука).
— Ник. Ст. М. Андроніевская, д. Румянцева. (Рыба).
Помелова Анна Никиф. Покровская, дмвл. 334.
Помеловъ Е. П М. Переведеновка, д. Жаркова. (Бердоч.).
Помельцевъ Вас. Пав. Дегтярный, д. Грибова.
Померанскій Ник. Як. кап. Кадетск. пл., 1 Корпусъ. 782.
Померанцева пов. б. Б. Прѣсненская, д. Требагачова. 1024.
— Евд. Ник. Пыховъ, Двор. панс. 899.
— Соф. Ив. Зубовскій б., зд. Женск. учит. семинар. 841.
— Соф. Степ. вд. гс. 2 М. Ник.-Песковскій, дмвл. 275.
Померанцевъ Алдр. Ил. свящ. Н. Божедомка, зд. Маріинской больн. 683.
Алдр. Ник. арх. дсс. у Храма христа Спасителя, контора памятника Александра III-го. 813.
— Алдр. Сем. дкт. Б. Якиманка, д. Сычева. 151, 602, 846, 984, 1035.
— Вас. Сем. діак. Кудринская-Садовая, д. Софійской больн. 662.
— Викт. Дм. Архит. Пречистенка, д. Мальцева. 1196.
— Геогр. Арс. Пыховъ, д. пріюта Моск. дворян. 1108.
— Дм. Вас. нс. Козловскій, д. Балашевой. 586.
— Дм. Сем. дкт. Садовая, д. Кирхгофъ. 984.
— Дм Харлам. Арбатъ, д. Орлова.
— Ив. Сем. псал. Варсонофьевскій, церк. д. 633, 845. 847.
— Ив. Харл. пр. пов. Б. Молчановка, д. Пржевальскаго. 732.
— Ник. Ил. свящ. Гончарная, д. ц. Никиты. 646, 838, 843.
— Ник. Пет. дкт. Смоленскій б., д. Кротова. 984, 1082.
— Ник. Сем. діак. Б. Ордынка, д. ц. св. Николая. 647, 885.
— Пав. Сем. ттс. Сельско-Хозяйствен. школа. 804.
— Сем. Сем. свщ. Покровская, д. Ивановой. 647.
— Серг. Алдр. псал. Пятницкая, д. ц. св. Троицы. 666.
— Серг. Ил. псал. Пальчиковъ, д. ц. св. Филиппа. 671.

Поморцевъ Вл. Вас. кс. Мясницкая, д. Почтамта. 572.
Поморцевъ Влад. Петр. дкт. Саввинск., д. № 11. 984.
Помоховъ Ник. Африк. данг. Камергерскій, д. Георгіевскаго монаст. 1012.
Помэръ Іос. Анат. дкт. Бутырская, д. Бучумова. 984.
Помялова Алдра Ив. арт. Афанасьевск., д. Пѣтуховой. 1223.
Помяловъ Юр. Ив. Тверск. бул., д. Романова. 838.
Понизовкинъ Андр. Андр. Срѣтенскій бул., д. „Россія“. кв. 15.
Понизовская Нат. Петр. Газетный, д. Романовыхъ. 821.
Понизовскій Гирш. Сав. Б. Черкасскій, д. кн. Голицына. (Мануф.).
— Гирш. Сав. Б. Алексѣевская, дмвл. 5.
— Леон. Фед. Петровка, д. Обидиной. 1210.
Поникарова Алдра Пет. Ср. Спасскій, д. Шикъ. (Моды).
Пономарева Алдра Ив. ак. Троицкая, д. Глюкъ. 1024.
— Ан. Павл. Прѣсненск. пол. домъ. 588, 1024.
— Евд. Ник. Троицкая, д. Полетаевыхъ. (Моды).
— Екат. Ал. Добрая слободка, дмвл. 114, 239.
— Елиз. Ал. Добрая слободка, дмвл. 114, 239.
— Ксен. Арс. Газетный, д. Стр. О-ва „Россія“. (Булочн.).
— Людм. Вас. М. Знаменскій, дмвл. 143, 145.
— Мар. Мих. ак. Фроловскій туп., д. О-ва Рязанско-Уральской ж. д. 1024.
— Ол. Вас. ж.куп. М. Болвановскій 2, дмвл. 41.
Пономаревъ Алдръ Ал. сс. Уланскій, с. д. 114, 239, 478, 1082, 1105, 1110.
— Алдр. Гавр. 1 Мѣщанская, д. Соболева. 597.
— Алдръ Ив. Б. Гнѣздниковскій, д. Кайсарова. (Мебл. комн.).
— Алдр. Пет. псал. Арбатъ д. ц. св. Троицы. 649.
— Ал. Никан. Тверская, д. Журавлева. (Мясо).
— В. В. псал. Даниловская слоб., д. ц. Воскресенія. 635, 776, 857.
— Вас. Конст. Николо-Ямская, д. Волкова.
— Вас. Ник. Калужская, дмвл. 167, 370.
— Дм. Конст. Чистые пруды, д. Терихова. 714.
— Ив. Ант. ком сов. Армянскій, д. Константинова. 1068.
— Ив. Евдок. Чухинскій, дмвл. 504.
— Ив. Ив. у Яузскаго м., д. Федотовой.
— Ив. Ив. Солянка, д. Федотовой. (Шапки).
— Ив. Фед. Ст. Басманная, д. ц. Ник. Муч. (Бѣлошвейн.).
— Лев. Ив. Орловскій, д. Макушиной. (Мясо).
— Леон Ермол. пдпр. Село Всѣхсвятское, д. Позднякова. 550.
— Мих. Ник. Дегтярный, д. Сарафанова. 1143.
Пономаревъ Пав. Алдр. кап. Павловск Александр. каз. 553.
— Пав. Ал. Валовая, д. Скворцовыхъ. (Фотограф.).
— Сем. Вас. Огородная, дмвл. 293.
— С. К. 4 Тверская-Ямская, д. Иванова. (Портн.).
— Серг. Сем. Кам.-Коллежск. валъ, д. Панкратова. 752.
— Ст. Сем. Александровская, д. Шавыкина. 604.
— Фед. Ил. Кривой, д. Келарева,
Пономаренко Лид. Вас. Б. Козихинскій, д. Чебышова. 813.
— Митр. Вас. Уланскій, д. Красковскаго. 794, 796, 814.
Поносовъ Вас. Фед. 2 Знаменскій, дмвл. 146.
— Дм. Пет. Каменный мостъ, домъ Куракиныхъ 759.
Понсъ Арм. Евг. ка. Кисловскій, д. Чернева. 784, 797.
— Арм. Ив. Ср. Кисловка, д. Домовл. т-ва. 773.
Понтигаіо Іос. Ив. Палиха, дмвл. 117, 308.
Понфикъ Аренсъ и К⁰ Товарищ. Б. Семеновская, дмвл. 397.
Понятовскій Ив. Куз. пдплк. Кадетск. площ. д. Тюрьмы. 548.
Понятскій Ник. Серг. ка. 769.
Попандопуло Клеоп. Конст. Садовническая, д. Варосханова. 845.
— Лид. Як. ж.пор. Житная, дмвл. 136.
— Мар. Пет. 1 Мѣщанская, зд. Набилковск. богад. 1082.
— Над. Влад. 1 Мѣщанская, д. Ильина. 837.
— Серг. Вас. кс. Протопопавскій, д. 25. 1086.
Попелло-Давыдовъ Мих. Мих. Шереметевскій, д. Шереметева. 848.
Попельскій Леон. Берн. дкт. Госпитальная, зд. Военн. Госп. 915.
— Левъ Берні. нс. Хапиловская, д. Исаева. 915, 985.
Попечительный о тюрьмахъ комитетъ, Лѣсная, дмвл. 232.
Попечительство о бѣдныхъ духовнаго званія, Девятинскій дмвл. 14, 106, 303, 385, 388, 480,
— о бѣдныхъ духовнаго званія. Армянскій, дмвл. 14.
— о бѣдныхъ дѣтяхъ Чудовъ, дмвл. 503.
— о слѣпыхъ Донская, дмвл. 120.
Попилинъ Ал. Пав. Б. Вражскій, д. Попилиныхъ.
— Ал. Пав. Б. Дорогомиловская, д. Максимова. (Колон.). 806.
— Гер. Ив. Б. Воздвиженскій, дмвл. 62. 72.
— Гер. Ив. Б. Воздвиженскій, св. д. (Трактиръ).
Попилины Бр. Б. Воздвиженскій, с. д. (Мясо).
Попкова Евд. Ал. Пречистенскій бул., д. Трындина. (Пивная).
— Ксен. Никит. Дубровка дмвл. 126.
— Пел. Мих. Руновск. наб. дмвл. 378.
Попковъ А. Б. Афанасьевскій, д. Лопатиной. (Колон.). 807.
— Ак. Як. Житная, д. Савв. подв. (Кондитеръ).
— Ник. Георг. нч. Петровка, д. Обидиной. 568.
Поплавскій Алдр. Петр. Покровка, д. Сиротининыхъ. (Типограф.).
— Алдр. Фрицр. пор. Б. Серпуховская, д. Мартьянова. 553.
— Мих. Франц. пдрпч. Б. Серпуховская, д. Мартьянова. 553.
— Пет. Игн. Ильинская, д. Журавлева. 718.
— Ф. И. Б. Дмитровка, д. Нейдгартъ. (Портн.).
— Юліанъ Игн. Воронухина гора, д. Модестовой.
Попмахеръ Абель Іос. М. Лубянка, д. Ивановскаго мон.
Попова и К⁰ Б. Лубянка, д. Страх. О-ва Россія. (Швеин. маш.).
— Алдра Ив. Боженинскій, дмвл. 40, 131, 132.
— Алдра Ив. Хамовническій, дмвл. 487.
— А. М. насл. Товарищ. Лоскутной гостин. туп. Лоскутный, дмвл. 227.
— Алдра Ник. 873.
— Алдра Петр. двор. Штатный, дмвл. 510,
— Алдра Серг. Грибоѣдовскій, д. Антушевыхъ. 857.
— А. С-вья товар. Гусятниковъ, дмвл. 100.
— Алдра Фед. Покровка, д. Божанова.
— Ан. Ив. Б. Ордынка, д. Салтыкова. (Коляски).
— Ан. Андр. Страстной бул., д. кн. Горчакова.
— Ан. Вас. Всеволожскій, д. Воен. Вѣд. 822.
— Ан. Мих. ж. п.п.гр. Н Басманная, дмвл. 22.
— Варв. Алдр. Покровка, д. Поповыхъ. (Мебл. комн.).
— Вѣра Вас. Б. Конюшки, дмвл. 190, 358.
— Вѣра Григ. Пречистенка, д. Домовл. О-ва. 1107.
Поповой Вѣры Мих. насл. Долгоруковская, дмвл. 116.
— Матр. Григ. насл. Варсонофьевскій, дмвл. 26, 54, 214, 386
— вд. преемн. водочн. зав. Кремлевск. наб., дмвл. 205, 265.
Попова Глаф. Алдр. Б. Лубянка, дмвл. 55, 227, 297, 845.
— Д. И. Введенскій, д. Михайлова. (Прачечн.).
— Евд. Вас. Троицкая, дмвл. 299, 301, 471.
— Евд. Карп. Калашный, д. насл. Попова.
— Евд. Фед. Калужская, зд. Мѣщан. учил. 815.
— Евл. Пет. Ильинская, д. Андреева. 878.
— Екат. Ив. М. Успенскій, д. Дмитріевой. 882.
— Елена Пав. Б. Спасская, д. Садовникова. 857.
— Елиз. Влад. Никольскій, д. Обсерваторіи. 540.
— Елиз. Гавр. Долгоруковская, дмвл. 117.
— Елиз. Ив. Гусятниковъ, дмвл. 100, 186.
— Ел. Никан. Божениновка, д. Носова. 870.
— Елиз. Ник Н. Басманная, д. Крестовоздвиженскихъ. 865.

Попова Елиз. Ник. Мясницкая, д. Лѣтошневой. 828.

— Елиз. Серг. и К^o торг. д. Богоявленскій, д. Троице Серг. лавры. (Машины швейн).

— Елиз. Фед. Петр.-Парковская, дмвл. 321.

— Ираида Ег. 2-й Краснопрудный, дмвл. 200.

— Кл. Гавр. п.п.гр. Донская, дмвл. 120.

— Любовь Алдр. 879.

— Мар. Алдр. Пятницкая, дмвл. 366.

— Мар. Андр. купч. Б. Татарская, дмвл. 449.

— Мар. Андр. Кузнецкій, дмвл. 216.

— Мар. Вас. Зубовскій бул., д. Серебрякова.

— Марг. Вас. Яузскій бул., д. Петр.-Мясн. учил. 869.

— Мар. Вас. Б. Полянка, дмвл. 343.

Мар. Григ. Н. Башиловка, дмвл. 25.

— Мар. Дм. арт. М. Бронная, д. Романова. 1212.

— Мар. Ив. Задняя. дмвл. 137.

— Мар. Ил. акуш. 2-й Знаменскій, д. Поносова. 1024.

— Мар. Мих. ж. ттс. Гороховскій, дмвл. 91.

— Мар. Ник. 1-я Мѣщанская, д. Гуревича. 882.

— Мар. Фед. Александровскій, дмвл. 4.

— Над. Ив. Б. Козихинскій, д. Волкова. 881.

— Над. Мих. вд. гс. Стромынка, дмвл. 438.

— Над. Ник 2-я Мѣщанская, дмвл. 257, 879.

— Нат. Алдр. Пустая, дмвл. 79, 364.

— Н. Э. дант. Тверской бул., д. Ниж.-Самарск. банка. 1012.

— О. А. акуш. Арбатъ, д. о-ва Русск. врачей. 1024.

— Ол. Тим. 1-й М. Николо-Песковскій, дмвл. 275.

— Пел. Пет. вр. 885.

— Поликс. Нил. Дѣвичье поле. д. Морозова. 835.

— Соф. Сем. акуш. Мясницкая, домъ Щетининыхъ. 1024.

— Таис. Ив. Дурновскій, д. Ланского. 826.

— Тат. Алдр. Нѣмецкая, д. Клюгина. 880.

— Ф. Пильниковъ, д. Шрамченко. (Прачечн.).

— Ф. Б. Дорогомиловская, д. Чистякова. (Зелен.).

— Юл. Дм. вд. нс. 873.

— Юл. Ив. Проектированный, д. Филиппова. 837.

Попова-Курбатова Павла Фед. акуш. Столовый, д. Савостьянова. 1024, 1031.

Поповицкій Алдръ Ив. дсс. 1129.

Поповичъ Влад. Мих. 8-я Сокольническая, д. Галкиной. 923.

— Людм. Мих. акуш. Сущевская, д. Львовой. 1024.

Поповкинъ М. Теплый, д. Фидлера. (Колон. Мясо). 803.

Поповскій Алдръ Пав. ветер. Б. Трубный, д. Балихина. 602, 1034, 1136.

Поповъ Лѣсная, д. Алексѣева. (Живоп.).

— Алдр. Алдр. кс. Коровій бр., Лефорт. двор. 543.

Поповъ Алдр. Вас. пор. Зубовск. бул., д. Серебрякова. 557.

— Алдр. Вас. Ходынка, Николаев. каз. 558.

— Алдр. Вас. дкт. Бахметьевская, Инженерн. учил. 764, 778, 933, 985, 1137.

— Алдр. Вас. Грязный, дмвл. 99.

— А. В. Мал. Серпуховская, Ремезовскій, д. Никитиной.

— Алдр. Григ. Тверск. бул., д. Полякова. 1180.

— Алдр. Ив. Сокольничье шоссе, д. Попова. 857.

— Алдр. Ив. нс. Гавриковъ, д. Клопова. 807, 840.

— Алгр. Ив. л.п.гр. Сокольнич. шоссе, дмвл 421.

— Алдр. Ив. псалом. Красносельская, дмвл. 201.

— Алдр. Ив. нс. Б. Переведеновскій, д. Клопова. 836, 843.

— Алдр. Ив. псал. Красносельская, д. ц. Покрова. 656.

— Алдр. Ил. Тихвинскій, д. Гиршъ. 1136.

— Алдр. Ник. тс. Волхонка, д. кн. Голицына. 715, 1078.

— Алдр. Пав. Грохольскій, д. Бѣлова. 1141.

— Алдр. Пет. архит. Моховая, д. Бенкендорфъ. 1196.

— Ал. Алдр. кап. Теплый, д. Смирнова. 551.

— Ал. Аппол. дкт. Сивцевъ-Вражекъ, д. Коробова. 985.

— Ал. Мих. пдплк. Всеволожск., д. Воен. Вѣдомства. 542.

— Ал. Ник. Волхонка, д. кн. Голицына 1133.

— Ал. Протог. сс. у Высокаго моста, д. Александрова. 813.

— Ал. Степ. за Серпух. заст., Психіатрич. бол. 912.

— Андр. Ив. Сокольничье шоссе, св. д. 906.

— Арт. Яковл. Армянскій, д. Армян. цер. 688, 776, 798, 832, 1105

— Арутюнъ Мак. насл. Калашный дмвл. 165.

— Валер. Арт. п пр. пов. Армянскій. д. цер. 736, 738.

— Вас. Алдр. Воронья, д. Волкова. (Рыба).

— Вас Вас. Земляной валъ, №№ Чикаго. (Агентъ).

— Вас. Дав. М. Оленій просп., дмвл. 296.

— Вас. Дм. куп. Лялинъ, дмвл. 234, 517.

— Вас. Ив Срѣтенка, дмвл. 432.

— Вас. Ив. Пестовскій, дмвл. 318.

— Вас. Ив. Ильинка, Средн. Торгов. ряды. (Чай).

— В. И. Т-во Пятницкая, д. Поповой. (Сахаръ).

— 1 Вас. Ил. п.п.гр. пр. п. Дурновъ, д. Шеппингъ. 732.

— Вас. Павл. Калужская, зд. Мѣщан. учил. 814.

— Вас. Тит. дкт. Матросская, зд. Матрос. богад. 985, 1086.

— В. и Сынъ т. д. Богоявленскій, д. Чижовыхъ. (Мануфакт.).

— В. и С. Б. Черкасскій, д. кн. Голицына. (Мануф.).

Поповъ Викт. Викт. кс. Госпитальн. Воен. Фельдш. школа. 784.

— Викт. Фед. эсаулъ Ходынка, Никол. каз. 558.

— Вл. Андр. гс. Срѣт. бул., д. Стр. О-ва Россія. 710.

— Вл. Вл. кс. Божедомскій, д. Полюбимова. 693.

— Влад. Гавр. кап. Офицерскій, д. Давыдовой. 553.

— Влад. Евгр. архит. Покровская, св. д. 333, 1196.

— 2 Влад. Ив. пр. п М. Бронная, д. Мозжухина. 732.

— Вл. Мих. Задняя, Петров. выселки, дмвл. 137.

— Вл. Петр. п.п.гр. Тверская, дмвл. 452.

— Влад. Петр. Б. Тишинскій, дмвл. 463.

— Вл. Петр. Кам.-Колл. в., дмвл. 170.

— Влад. Петр. Б. Тишинскій, соб. д. (Лаков.).

— Влад. Перф. Курбатовскій, дмвл. 218.

— Гавр. Ив. Б. Тверская-Ямская, д. Кириллова. (Чай).

— Ген. Ероф. арх. Грибоѣдовъ, дмвл. 93, 341, 1196.

— Гр. Полик. Петровско-Парковская, дмвл. 322.

— Дм. Ник. 2 Благовѣщенскій, дмвл. 33.

— Евгр. Алдр. куп. Ст. Конюшенный, дмвл. 435.

— Е. Н. Бавковскій, д. Мин-ва Финансовъ. 809. (Колон.).

— Ив. Алдр. 1-я Мѣщанская, Б. Переяславскій, д. Козловой. 869.

— Ив. Вас. Смоленскій бул., домъ Мишке. 580.

— Ив. Вас. п. пр. п. Собачья площ., д. Лубны-Герцыкъ. 736.

— Ив. Вас. Знаменка, соб. д. 601, 1147, 1170,

— Ив. Вас. дкт. Б. Левшинскій, д. Соколовичъ. 985.

— Ив. Ермол. Бер. р. Москвы, дмвл. 30.

— Ив. Мих. Яковлевскій пр., дмвл. 517.

— Ив. Мих. Грохольскій, дмвл. 93.

— Ив. Ник. 2-я Мѣщанская, дмвл. 257.

— Ив. Пав. дьяк. Арбатъ, д. ц. Спаса Преображенія. 871, 872.

— Ив. Пав. діак. Спасо-Песковскій, церк. д. 657, 872.

— Ив. Пав, нс. 1-й Волхонскій, д. Вишнякова. 727.

— Ив. Пет. куп. М. Болвановскій, дмвл. 41.

— Ив. Пет. Зацѣпа, д. Мѣшкова. (Москат.).

— Ил. Вас. Земляной валъ, дмвл. 383.

— К. А. Петербург. слободка, д. Харьковой. 810. (Колон.).

— Конст. Гр. Бабьегородскій, д. Вьюновой.

— Конст. Сем. п.п.гр. Н. Басманная, д. Поповой. 1045.

— М. Глинищевскій, д. Бахрушина С-вей. (Портной).

Поповъ М. съ С-ми. Ильинка, д. Серпуховского Городского О-ва. (Сукно).
— Макс' Ефим. дсс. съ С-ми. Тверская, дмвл. 450.
— Мих. Вас. сс. дкт. Б. Власьевскій, д. Стрижевскаго. 1039.
— Мих. Вас. сс. дкт. Б. Власьевскій, д. Стрижевскаго. 545, 632, 819, 985, 1056.
— Мих. Вас. кап. Б. Никитская, д. Шапошникова. 546.
— Мих. Елиз сс. Лефортово, Воен. госпит. 835. 915,
— М. З. 1-я Мѣщанская, д. Видонова. (Парикм.).
— М. З. Мал. Кисельный, д. Бабурина. (Парикм.)
— Мих. Ив. Дѣвкинъ, д. Александрова.
— Мих. Ив. Воскресенскій пр., дмвл. 71.
— М. Н. 2 я Мѣщанская, д. церкви Троицы на Капелькахъ. (Сапож.).
— Мих. Ник. Рыбниковъ, дмвл. 379.
— Мих. Пет. Овчинник. наб., дмвл. 109. 291, 292, 466.
— Мих. Фед. Б. Серпуховка, д. Поповой. 610.
— Н. А. Обжорный, соб. д. (Сукно).
— Никт. Эмман. Б. Дмитровка, д. Левенсонъ. 688.
— Ник. Эмман. Б. Черкасскій, д. Носова. (Галант.).
— Ник. Алдр. кс. Армянскій, номера Невскія. 726.
— Ник. Алдр. Даниловскій, дмвл. 102.
— Ник. Григ. Бахметьевская, Инжен. учил. 681, 763, 777, 797.
— Ник. Ив. дкт. 2-я Мѣщанская, д. Поповыхъ. 985.
— Ник. Иван. пор. С.-П.-Б. 552.
— Ник. Ив. сс. 2-я Мѣшанская, д. д. Поповыхъ. 257, 587.
— Ник. Ив. кск. Воздвиженка, Казен. Палата. 700.
— Ник. Ил. 2-й Знаменскій, д. Сысоевой. 720.
— Ник. Ник. 2 й Благовѣщенскій, дмвл. 33, 586, 752.
— Ник. Ник. нч. Маросѣйка, д. Горихвостова. 571.
— Ник. Ник. кап. Даевъ, мебл. комн. „Заря“. 550.
— Ник. Пав. дкт. Неопалимовскій, д. Шнейдеръ. 985.
— Ник. Пав. Страстной бул., д. кн. Горчакова.
— Ник. Пав. свщ. Петропавловскій, церк. д. 673.
— Ник. Пет. ка. Синодальная контора, 613, 810, 811.
— Ник. Фед. дкт. Крымскій пр., д. Лебедевой. 819, 916, 985.
— Ник. Як. пр. п. Кудринская площ., д. Курносовыхъ. 732.
— Пав. Вас. діак. Новоспасская площ., д. ц. св. Сорока Муч. 662.
— Пав. Пет. Рождественскій бул., д. Смирнова. 863.
— Пет. Рождественскій бул., д. Селуянова. 872.
— Пет. Григ. Бахметьевская, Инжен. учил. 839, 868, 881.
— Пет. Ив. Б. Прѣсненская, дмлв. 360.

Поповъ Пет. Мих. сс. Екатеринин. больн. 763.
— Пет. Мих. дкт. Арбатъ, д. кн. Оболенской. 985.
— Петр. Мих. поч. лейбъ-мед. сс. Страстной бул., зд. Н.-Екатер. больн. 910, 911, 914, 1102, 1045.
— Пет. Павл. Рождественскій бул., д. Силуансва. 866.
— П. П. М. Татарская, д. Фоминой. (Желѣзо старое).
— Пет. Пав. дкт. Рождествен. бул., д. Силуанова. 600, 851, 864, 865. 869, 873, 876, 879, 882, 886, 888, 1103.
— Пет. Пет. пдпч. 555.
— Пет. Зах. ген' шт. кап. Тверская, меб. комн. Гренада. 781.
— Сем. Афон. Выползовъ, д. Пальчикова.
— Серг. Алдр. п.п.гр. Тверская, Лоскутная Гостинница. 591, 1050.
— Серг. Алдр. 1-й Зачатіевскій, соб. д. 140, 724, 786, 802.
— Серг. Вас. пдпрч. Ладожская, Епархіальн. свѣчн. завода. 560.
— Серг. Гр. свщ. Зубовскій бул., д. Дворц. Вѣдом. 172, 223, 617, 790.
— Серг. Евгр. Покровка, дмвл. 333, 313.
— Серг. Ив. Ст. Басманная, д. Мараева. 604.
— Серг. Конст. Б. Черкасскій, д. Лопатиной. (Сукно).
— Серг. Конст. діак. Стрѣльнинскій, дмвл. 368, 341, 658.
— Серг. Конст. Б. Афанасьевскій, д. Бахвалова.
— Серг. Макс. Петроверигскій, дмвл. 320.
— Серг. Ник. 2-й Благовѣщенскій, дмвл. 33.
— Сэрг. Ник. нс. Благовѣщенскій, д. Поповыхъ. 702. 703.
— Серг. Пав. п. пр. п. Кисловка, д. Якунчикова. 736.
— Серг. Пет. Долгоруковская, д. Никитина. 750.
— Сер. Плат. кск. 770.
— Серг. Серг. Ярославскій, дмвл. 524.
— Сэр. Степ. Ср. Тишинскій, д. Волкова. 725.
— Степ. Дм. Коровій бродъ, д. Михайлова. 775.
— Степ. Мих. Дмитровка, д. Михайлова.
— Степ. Як. дкт. Долгоруковская, д. Курникова. 985.
— Тит. Ал. Стромынка, дмвл. 438.
— Тит. Ал. Колодезная, дмвл. 185.
— Тим. Еф. Офицерскій, дмвл. 306.
— Фед. Анис. Б. Серпуховская, соб., д. 610. (Мучная).
— Фед. Анис. Б. Серпуховская, соб. д. (Трактиръ).
— Фед. Ив. Ст. Зыково. дмвл. 150.
— Фед. Марк. Серебряный, д. Березкина, кв. № 3. 600.
— Фед. Анисим. Б. Серпуховская, дмвл. 401.
— Фед. Павл. Ольховская, д. Сахацкихъ (Сѣно).
— Х. П. Красносельская, д. Холмогорова. (Желѣзо).
— Эм. Мих. Б. Дмитровка, д. Михайлова. 724.

Поповы К и С братья товарищ. М. Красносельская, дмвл. 202.
— братья К и С Кузнецк. мостъ, д. Третьяковыхъ. (Чай.).
Попперэкъ Георг. Андр. кс. Милютинскій, д. Фалѣевыхъ. 786, 795.
Попперъ Адольфъ Фед. Лобковскій, д. Некрасовой.
Попрыкинъ Ив. Ив. Богородицкая, соб. д. (Маляр.) 35, 498.
Попцовъ Вл. Пав. Б. Тверск.-Ямская, д. 42, 905.
Попялковскій Іос. Иппол. дкт. Леонтьевскій, д. Катыкъ. 985.
— Мих. Иппол. дкт. Столовый, домъ Элькиндъ. 985.
— Ник. Иппол. ттс. фабр. т-ва Шелковой Мануфактуры. 591.
Поргенъ Іона Ив. Ст. Басманная, домъ Заксъ. (Вышивал.) 59, 264.
Порембскій Мих. Коз. ттс. Покровка, д. Соболевыхъ. 709.
Поржезинскаго Діонис. Ант. насл. Пильниковъ, дмвл. 326, 339.
Поржезинскій Викт. Карл. Тверская, д. Шаблыкина. 763, 790, 816.
— Владисл. Пет. дкт. кс. Б. Бронная, д. Соболевыхъ. 929, 985, 1082.
Порнохъ Исай Тимоф. Уланскій, д. Малюшина.
Поройковъ Алдръ Павл. свщ. Газетный, д. цер. Успенія Бож. Матери. 669.
Поросятникова Марф. Аф. Курская канава, дмвл. 219.
Пороховниковъ Ив. Алдр. пдплк. Ириненская, д. Нефедова. 562.
Порошина Ек. Влад. арт. Спасо-Песковскій, д. Богдановичъ. 1212.
Порта Праск. Вас. Дачн. проѣздъ, дмвл. 103.
Портненко Григ. Филипп. Остоженка, Совѣтъ дѣтск. пріютовъ. 1083.
Портнова Ол. Вас. Донская, дмвл. 120.
Портновъ Алдръ Гавр. Лужнецкая, д. Жданова.
— Валент. Пет. п.п гр. Петровскія лин., д. т-ва. 659.
— Валент. Петр. Петровка, д. Петровск. линій. (Вино).
— Вас. Петр. Б. Бронная, дмвл. 46.
— Викт. Петр. Кудринск. Садовая, д. Орлова. 606,
— Влад. Петр. дсс. Самотека, д. Маличъ. 1083.
— Нах. Рубин. Головинъ, дмвл. 86, 354.
— Нах. Рубин. Просвирнинъ, соб. д. (Зеркала).
Порфирова Мар. Андр. Валовая, домъ Зуйковой. (Мебель ст.).
— Нат. Вас. М. Дворянская, дмвл. 105.
Порфирьевъ П. Мал. Никитская, домъ Черинковой. (Драпировоч.).
— П. 1 Николо-Песковскій, д. Крушинина. (Драпир.).
Порывкинъ Вас. Гавр. ка. Сѣнной пр., д. Абарина. 572
— Ив. Дм. псалом. Пятницкое клад., церковн. домъ. 667.
Порѣцкая Вѣра Ник. Семинарскій туп., дмвл. 398.
Порядова Ол. Мих. Б. Вокзальный, дмвл. 64.
Поссбцевъ Ник. Сем. Ащеуловъ, домъ Минаевыхъ. (Мебл. комн.).

Посальская Ан. Як. Тверская, домъ Постниковой. (Плат. гот.).

Посельская Ясна Янк. Тверская, домъ Попова.

Посельскій Хилъ Шліом. Тверская, д. Попова.

Посельскій и Шейнинъ торг. д. Б. Черкасскій, д. Лопатиной. (Плат. гот.)

Послушаева Ксен. Георг. Покровка, д. Купреянова. (Мебл. ком.).

Поспѣлова А. В. Цвѣтной бул., д. Малюшина. Ф. (Модн. маст.).

— Апол. Ник. ак. Б. Серпуховская, д. Приказчиков. о-ва. 1024.

— Ан. Фед. Дѣвич. поля проѣздъ, дмвл. 129.

— Вѣра Алдр. Машковъ, д. Штюрмеръ. 874.

— Вѣра Пет. М. Лубянка, церк. д. 642.

— Мар. Ал. Капельскій, дмвл. 177.

— Мар. Вас. М. Дорогомиловск. домъ Еремѣева. 870.

— Ол. Ив. Пр. бер. р. Москвы, дмвл. 253.

— Ол. Ил. 3 Тишинскій, дмвл. 356, 465.

Поспѣловъ Алдръ Ник. 7-я Сокольничья, д. Волкова. 573.

— Ал. Ив. дсс. проф. Дѣвичье поле, с. д. 763, 910, 985, 1137, 1138.

— Ал. Сем. пр. пов. Введенскій, д. Савостьянова. 732.

— Ал. Фед. Сѣнная, д. Смоленскаго. (Колон.). 812.

— Вас. Евг. Савинскій, д. Наготкова. 569.

— Вас. Ив. Б. Знаменскій, дмвл. 144.

— Вас. Ник. діак. Кадетск. пл., 3 корп. 672, 784.

— Вл. Петр. ка. Сельско-Хозяйствен. инстит. 778.

— Ив. Андр. Нов. Проектиров. дмвл. 352, 815.

— Ив. Ал. Моховая, гост. Петергофъ. 720.

— Ив. Вас. Красносельскій туп., дмвл. 200, 203.

— Ив. Петр. Варшавское шоссе, д. Березина. (Булоч.).

— Іоаннъ Вас. свящ. Брестская, д. цер. Св. Василія Кесарійск. 631.

— Конст. Вас. Пыховъ, д. Смирнова.

— Ник Алдр. нс. Долгій, д. Дагаевой. 718.

— Ник. Алдр. свящ. Лѣсной, д. Станкевичъ. 820.

— Ник. Ал. свящ. Ниж. Лѣсной, д. Станкевичъ. 674, 789.

— Ник. Кирил. Пустая, д. Степановой. 607.

— Ник. Пав. сс. уг. 2 Волхонскаго, соб. д. 66, 537.

— Петръ Петр. Духовная семинарія. 797.

— Серг. Иван. Б. Тверская-Ямская, д. цер. Василія Кессарійскаго. 693.

Поспѣхинъ Алдръ Алдр. арт. Петровка, д. Обидиной. 1204.

Поссенгеймеръ Як. Лобковскій, д. Ландманъ.

Постельниковъ Ник. Алдр. ттс. Пречистенскій бул., д. Удѣльнаго вѣд. 540, 1068, 1069.

Постельниковъ Серг. Влад. отст. пор. Сухар. площ., д. гр. Шереметева. 921, 1061.

Постникова Авг. Як. Плющиха, дмвл. 329.

— Адел. Карл. вд. ген.-м. Хлѣбный, дмвл. 492.

— Ан. Вас. Б. Царицынская, д. Кислякова. 888.

— Ан. Никит. Дачный, дмвл. 103.

— Евд. Мих. Пятницкая, д. Назарова. 826.

— Евдок. Петр. Пятницкая, дмвл. 367.

— Елевт. Ник. Страстной бул., д. кн. Горчакова.

— Лид. Арк. п.п.гр. Тверская, дмвл. 118, 450.

— Мар. Вас. д. кск. М. Серпуховская, д. Антонова. 888.

Постниковъ А. М. товарищ. Петербург. шоссе, дмвл. 319.

— Алдръ Мих. Тверская, д. Постниковой. (Плат. гот.).

— Алдръ Петр. сс. Вознесенская, д. Дементьевой. 828, 783.

— Алдръ Серг. Тупой, д. Шагаева. 771.

— Ал. Ник. Преч. ч. 1 уч., д. Павлова. 716.

— Арк. Серг. Срѣтенка, д. Шелаевой. 933.

— Арк. Серг. дкт. Тупой, д. Шагаева. 767, 910, 985.

— Вас. Ив. свящ. Барашевскій, д. цер. Введенія. 833.

— Вас. Ив. свящ. Покровка, д. цер. Воскресенія. 635, 840, 843.

— Вас. Серг. Бахметьевская, дмвл. 24.

— Вас. Феоф. куп. Новоспасск. площ., дмвл. 286.

— Вас. Феофил. Лавровъ, дмвл. 221.

— Вл. Вас. Н. Спасск. площ., соб. д. 715.

— Влад. Фед. пор. Докучаевъ, д. Степанова. 556.

— Дм. Вас. ттс. Кремль, зд. Синод. конт. 613, 615.

— Ив. Алдр. псал. Петровка, д. цер Рожд. Богор. 659.

— Ив. Ник. 4 Мѣщанская, дмвл. 260.

— Конст. Степ. Срѣтенскій бул., д. „Россія“ кв. 70.

— Лев. Ив. Бол. Тверская-Ямская, д. Иванова. (Обувь).

— Леон. Алдр. дкт. Арбатъ, д. кн. Оболенской. 767, 985.

— Леон. Ал. дкт. 911.

— Мих. Ив. Берсеновская набер., д. Съѣзда. 601.

— Ник. Ник. г. Можайскъ. 708.

— Ник. Пет. Гофм. Дв. Е. И. В. 1080.

— Ник. Фед. кап. Бол. Покровскій, д. Батышова. 556.

— Пет. Ив. дкт. Бол. Дмитровка, д. Ляпиныхъ. 771, 940, 932, 985, 1137.

— Серг. Пет. Нов. Чухинскій туп., дмвл. 504.

— Серг. Сем. Срѣтенскій туп., домъ Шагаевой. 597.

— Фед. Ал. 1-я Мѣщанская, д. Перловыхъ.

— и **Ульбрихъ** Софійка, д. Суздальск. подв. (Писчебум.).

Постновъ А. и **Кузнецовъ** С. Больш. Знаменскій, д. Глазной больниц. (Кошельки).

— Мих. Никан. Усачевъ, дмвл. 479.

Постный А. Ф. Зыково-Новое, дмвл. 150.

Постовская Лид. Пав. Коломенскій, д. Бабыкиной. 884.

— Мар. Пав. Коломенскій, д. Бабыкиной. 884.

— Мар. Пав. Щипокъ, Ольгинское Пятн. уч. 888.

Постовскій Алдр. Ив. плк. 4-я Мѣщанская, д. Барютина. 543. 759.

— Ник. Пав. дкт. Канатчикова дача. 985.

Постоловскій Викт. Фед. Б. Дорогомиловская, д. Городенской. 766, 910, 985.

Постольскій Конст. Ник. кс. Ср. Прѣсня, д. Бѣляевой. 802.

Посылина Мар. Алдр. Крестовоздвиженскій, дмвл. 206.

Потапова Алдра Ив. арт. Сад.-Сухар., д. Малюшиа. 1205.

— Ол. Андр. Виволожскій, д. Домовл. О-ва. 1107.

Потаповой Алдры Пет. насл. 1 Ушаковскій, дмвл. 298, 484.

Потаповъ Алдр. Алдр. архит. Донская, д. Простакова. 1196.

— Алдр. Ник. свщ. Коломенско-Ямская, церк. д. 636.

— Ал. Вас. Пятницкая, д. Соколъ.

— Ареф. Пот. Басманная полиц. домъ. 589.

— Арт. Ст. Бер. р. Москвы, дмвл. 31, 230.

— Г. П. Тверской бул., д. Житаревой. (Шорная).

— Ив. Бор. нс. Мясницкая, зд. Почтамта. 569.

— Ив Гр. 1-я Мѣщанская, д. Чистоглядова.

— Ив. Макс. Селезневская, д. Шерупенкова.

— Ив. Матв. Пятницкая, д. Коликовой. (Парик.).

— Ив. Матв. Кузнецкая, д. ц. Ник. Мучен. (Парик.).

— Мих. Ив. Георгіевскій, д. Демидовской.

— Ник. Ив. арт. М. Троицкій, д. Фалькевичъ. 1206.

— Ник. Ив. Шерупенковъ, д. Девайни. 756, 1139.

— Ник. Мих. Еропкинскій, дмвл. 133.

— Сер. Алдр. Красносельская, д. Уткина.

— Серг. Еф. Лужниковская, дмвл. 224. (Экипажн. завед.).

— С. З. Бол. Палашевскій, д. Крылолова. (Портной).

— Т. В. Скотопрогонная, д. Степанова. (Колон.). 813.

— Фил. Вас. Смоленск., д. Сычева. (Мясо).

— Фил. Вас. 2-й Тишинскій, дмвл. 465.

Потатаева Е П. Кузнецкая, д. Баклашевыхъ. (Дам. верх. платье).

Потатуровъ Ст. Петр. Ильинка, д. Новгородск. подвор. (Мѣняльн.).

— Ст. Петр. Кривой Полуярославскій, д. Егоровой.

Потемкина Алдра Влад. д. шт.-кап. Гороховская, Мал. Отд. Никол. Инст. 824.
— Домна Дм. Донская нлвб., дмвл. 119.
Потемкинъ Б. Сухаревск. площ., дмвл. 443.
— Долгоруковская, д. Петровской. (Живоп.).
— Алдр. Ал. Переяславская, дмвл. 316.
— Ал. Леонт. Арбатъ, д. кн. Хилковой. (Извозч.).
— Ал. Серг. Сѣнная площ., зд. Рукав· пріюта. 1112.
— Ал. Спир. сс. Ср. Прѣсненская, соб. д. 361, 1080
— Вл. Петр. Староконюшенный, д. Гунстъ. 762, 817, 1119.
— Дм. Ив. 4-я Тверская-Ямская, д. Заводова.
— Ив. Ив. діак. Мокринскій, церк. д. 649.
— Як. Ал. Панкратьевскій, дмвл. 309.
Потеряхинъ Митр. Дм. Кам.-Колл. валъ, дмвл. 169. 352.
Потоловокая Ан. Серг. арт. Козицкій, д кн. Горчакова. 1212.
Потоловскій Алдр. Платон. Мал. Молчановка, д. Адель.
Потолоцкая Мар. Ив. Козицкій, д. кн. Горчакова.
Потоцкая Варв. Вас. Петровка, д. Самариной. 839.
Потоцкій Пав. Ив. Петровка, д. Самариной. 839, 900.
Потребительское Общ. Кам.-Колл. валъ, дмвл. 114.
Потулова Ан. Ив. Арбатъ, д. Серебрякова. (Писч. бумажн.).
— Мар. Ив. Арбатъ, д. Серебрякова. 630, 631.
Потутковъ Сер. Ал. Никитская, д. Зотова.
Потцевичъ Вониф. Вик. Краснопрудная, д. Степановой. 756.
Потье Конст. Конст. Селезневская, д. Новаго. 776, 816, 817, 832.
Потѣхина Анна Сид. Вознесенская, Елизавет. Инст. 819.
— Людм. Степ. Троицкая, дмвл, 350, 471.
Потѣхинъ Алдр. Алдр. канд. богосл. Красныя казармы. 678, 781, 985.
— Евг. Ник. Дегтярный, д. № 4. 695.
Поулиховъ Матв. Ив. 8-я Сокольничья, д. Галкина. 569.
Похвалла Ол. Ив. Кисельный, д. Морозова.
Похвиснева Зин. Фед. Грохольскій, дмвл. 93.
Похильская Фред. Ив. Тверская, д. Попова. (Кофе).
— Фред. Ив. Тверская, д. Попова. (Велосипеды).
— Фредер. Ив. Садовая, д. Орловыхъ.
Поцей Стеф. Ант. Плющиха, д. Кустаревскаго. 706.
Поццо Вѣра Мих. Мерзляковскій, д. Гиршъ. 816.
— Мар. Мих. Неопалимовскій, д. Андреева. 1058.
— Тат. Мих. Неопалимовскій, д. Андреева 1058.
Поцѣлуева Ан. Ал. Балканскій, дмвл. 19.
Почекуева ак. Земляной валъ, д. Пантелѣева. 1024.
Почетный Долгоруковская, д. Захарова. (Живоп.).
Почечуевъ Вас. Аф. Б. Тверская-Ямская, д. Туманова. (Мануф.).
— Вас. Афан. Б. Конюшковскій, д. Бѣлышева.
— Георг. Вл. Тверская, д. Коровкина (Писчеб.).
Почобутъ Брон. Фел. Гуськовъ, д. Клингсландъ. 751.
— Ник. Алдр. пор. Лѣсная, д. Минаева. 564.
Почтамтъ Чистопрудный бул., дмвл. 262, 502, 503.
Поша и Мейеръ торг. д. Софійка, д. Суздальск. подв. (Шляпы).
Пошманъ Мар. Вас. Протопоповскій, д. Горбова. 840, 843.
Пояркова Алдра Матв. М. Серпуховская, д. Масленникова.
Поярковъ Пет. Ег. 4 Серпуховскій пр., соб. д. (Сапожн.). 405.
Правдина Алдра Герм Б. Алексѣевскій, д. Черткова. 887.
— Мар. Ник. арт. Тверская д. Коровина. 1213.
— Нина Конст. арт. Театральный пр., д. Хомякова. 1220.
Правдинъ Апол. Вас. Сухарев. Садовая, дмвл. 387.
— Леон. Евламп. Б. Царицынская, зд. Факультетск. клиникъ. 985.
— Іос. Андр. арт. Тверская, д. Коровина. 812, 1215.
Правиковъ Пет. Кирил. Б. Дмитровка, д. Благор. Собр. 612, 1043.
Правилова Ан. Ив. Лихоборскій пр., дмвл. 226.
Правиловъ Мих. Алдр. Б. Переведеновка, дмвл. 312.
Правленіе Округа Путей Сообщенія. Чистопрудн. бул., дмвл. 502.
Правосудовичъ Мих. Елевфер. инж. техн. Сущевская, д. 29. 758, 777.
Правосудъ Ник. Григ. дкт. Долгоруковская, зд. Перес. Тюрьмы. 764, 930, 932, 985.
— Фед. Григ. сс. Сельско-Хозяйствен. Инст. 779.
Правотарховъ Ил. Род. Живодерн. сл., дмвл. 135.
Правоторова Мар. Егор. Таганск. пл., д. Ворониной. (Писчебум.).
Правоторовъ Сер. Ник. Земляной валъ, дмвл. 383.
Практическая академія Коммерч. Наук. Покровскій бул., дмвл 66, 336.
Пракунина Вѣра Вас. Долгоруковская, дмвл. 116.
Пракунинъ Ив. Фед. Рождественка, д. Суздальск. подв. (Бѣлье).
Прамъ Ал. Юл. Кривоколѣнный, д. Цыплакова. 840.
Прасолъ Серг. Ник. нс. пр. п. 2 Мѣщанская, д. Перловыхъ. 732.
Прашилъ Луиза Григ. Глухой, дмвл. 84.
— Ос. Ос. Бахметьевская, дмвл. 24.
Прево Мор. Авг. Колпачный, д. Монозсонъ. 798, 900.
Превъ Кир. Мих. Волхонка, мебл. ком. „Вѣна". 796, 835.
Предтеченская Ел. Ив. Лялинъ, дмвл. 234.
Предтеченская К. И. Н. Кисельный д. Архангельскаго. (Моды).
Предтеченскій Вас. Ив. дсс. Спиридоновка, Гренадерск. корп. 549.
— Вас. Еф. дкт. Пречистенскій бул., д. Павлова. 764, 766, 874, 909.
— Вас. Ив. дкт. Спиридоновка, д. Гренадер. Штаба корп. 985.
— Георг. Ив. Благовѣщенская наб., д. Александрова. 584.
— Пет. Ал. Н. Кисельный, д. Архангельской.
Прей Конст. Фед. сс. Казан. ж. д. ст. Малаховка. имѣн. Коренево. 537.
Прейсъ Алдр. Герм. Даниловская, д. Ляпиныхъ. 101, 1067.
— Алдр. Герм. Даниловская, д. Ляпиныхъ. (Напилочн.).
— Алдр. Ив. Б. Тверская-Ямская, д. Чибисова. (Портн.).
— Дар. Алдр. Георгіевскій, д. Нахойченко. 832.
— Карл. Густ. Солнцевскій, дмвл. 422.
— Мих. Карл. дкт. Борисоглѣбскій, д. Родіонова. 985, 1137.
— Эрн. Ив. Покровка, д. № 35. 759.
Прендковичъ Ив. Алдр. діак. Варварка, соб. д. 435, 660.
Пренъ Дм. (Эдмундъ) Як. Гагаринскій, д. Торнтонъ.
Преображенская больница Матросская, дмвл. 239.
— водокачка Стромынка, дмвл. 313, 438.
— богадѣльня Кам. Колл. валъ, дмвл. 174.
— Алдра Алдр. Дѣвичье поле, Усач. Черняевск. уч. 630.
— Дар. Мих. Шереметевскій, д. Университета. 1068.
— Екат. Алдр. Нащекинскій, д. Крестовникова. 1069.
— Зин. Ив. М. Харитоньевскій, Филар. уч. 844.
— Лид. Алдр. Б. Грузинская, д. Андреева. 878.
— Мар. Пав. Таганская площадь, д. Шапатиной. 871.
— Неон. Степ. масс. Тверской бул., д. Кириковой. 1031.
— Соф. Клем. Ермаковская, зд. Убѣжища. 923.
Преображенскій Алдръ Гр. сс. Покровка, д. Оловянишникова. 786.
— Ал. Ив. ттс. с. Мытищи, 567.
— Ал. Фед. зашт. протодіак. Новая площ., церк. д. 641.
— Вас. Петр. Никитскій бул., дмвл. 272.
— Влад. Петр пр. п. Гранатный, д. Киттихъ. 732.
— Влад. Фед. псал. Придв. Арханг. Соб. 616.
— Дм. Дм. псал. Кузнецкая, д. цер. Никиты Муч. 646.
— Евг. Вас. свящ. Кривой, д. церкви Зачатія св. Анны. 886.
— Ив. Ив. псал. Б. Спасская, церк. д. 664.
— Ив. Ив. діак. Моховая, д. цер. св. Георгія. 637.
— Ив. Матв. псал. Б. Царицынская, церк. д. 660.
— Ив. Мих. Ладожская, д. Котова. 568.

Преображенскій Ив. Пав. Харитон. Гор. учил. 851, 876.
— Мих. Ал. Нащекинскій, д. Крестовникова.
— Мих. ттс. Серпух. заст., фаб. Даниловск. мануф. 567.
— Ник. Алдр. гс. Б. Трубный, д. Балихиной. 703.
— Ник. Ив. п. пр. п. Б. Никитская, д. Пенкиной. 736.
— Ник. Пав. гс. Садов. Тріумфальная, д. Орловыхъ. 693.
— Ник. Тим. свящ. Ширяево поле, д. ц. св. Тихона. 665, 867.
— Пет. Ал. Анановскій, д. Канановой. 764, 850, 921, 985.
— Пет. Вас. Б. Грузинская, д. Студ. Общеж. 762, 769, 771, 793, 1130, 1135, 1140, 1141.
— Серг. Ал. Солянка, Воспит. Домъ.
— Серг. Ив. дкт. Матросская, зд. бол. св. Владиміра. 762, 931. 985.
— Серг. Ив. арт. Тверская, д. Егорова. 1224.
— Серг. Сем. дкт. Воздвиженка, д. 898.
— Серг. Сем. дкт. Богословскій, д. Серебряковой. 764, 922, 986, 1137.
— Фед. Пет. Никитск. бул., дмвл. 272, 671.
— Фед. Хрисанф. свящ. 1 Мѣщанская, д. ц. Адріана и Наталій. 628, 837.
Преображенцевъ Ѳ. Н. Тріумф.-Садовая, д. Мужчинкина. (Дорож. вещи).
Пресичъ Е. Г. 1-й Ушаковскій, д. Смирнова. (Дрова).
Прессъ Мих. Исаак. Н. Кисловка, д. Домостр. О-ва. 812, 1221.
Преторіусъ Карл. Фрид. Архангельскій, д. Милованова.
— Юл. Варварка, д. Купеческаго О-ва. (Вино).
Претцель Борхардъ Карл. Рождественка, д. Суздальск подворья. (Оптикъ).
Преферансовъ Алдръ Ив. псал. М. Царицынская, соб. д. 624.
— Бор. Гр. діак.-псал. Кисловка, д. ц. свв. Бориса и Глѣба. 630.
— Вл. Алдр. псал. Лубянскій пр., д. цер. св. Георгія. 637.
— Мих. Мих. Духовн. Семинар. 797.
— Мих. Ник. діак. Семеновск. кладб., церковн. домъ. 639.
Пречистенскій полицейскій домъ. Штатный, дмвл. 510.
Пржевальская Соф. Ал. Б. Молчановка, соб. д. 926.
Пржевальскій Алдръ Евг. п. пр. пов. Проточный, д. Степанова. 736.
— Вл. Вл. ка. Б. Молчановка, соб. д. 178, 249, 578, 591, 593, 594, 595, 596. 713, 732, 785, 1045, 1061, 1080, 1081, 1133.
— Евг. Мих. плк. Гранатный, д. гр. Бобринскаго. 577, 781.
Пржибышевскій Пет. Людв. архит. Н. Басманная, д. Буцке. 1196.
Пржигодзскій Вл. Эрн. нс. 540.
Пржисецкій Артуръ дкт. Настасьинскій, д. Малюшина. 933, 986.
Пржиходскій Іос. Мих. инж. Ст. Москва, М. Брестск. ж. д. 752, 1039.
Прибиль Алдр. Мих. шт.-кап. Введенскій, д. Михайлова. 549.
Прибиль Люб. Сер. Настасьинскій, д. Крюковой
— Пет. Мих. шт.-ротм. Настасьинскій, д. Крюковой. 557.
Прибылова Агрип. Мих. Б. Якиманка, дмвл. 516.
— А. Н. Б. Черкасскій, д. Хаджи-Конста. (Пряжа).
— Ан. сыновья Косьмодаміанскій, д. Александрова. (Пряжа).
— Ел. Ал, Штатный, дмвл. 511.
— Клавд. Ив. Б. Никитская, дмвл. 157, 227, 265, 270, 375, 425.
— Соф. Ив. Охотнорядская, площ., д. Коммиссарова. (Фрукты).
Прибыловъ Алдр. Ив. Щипокъ, д. Виноградовой. (Колон.).
— Алдръ Никиф. Варсонофьевскій, дмвл. 54.
— Влад. Алдр. Воздвиженка, д. Росс. Страхов. О-ва кв. 11.
— Вл. Алдр. Садовники, д. цер. св. Георгія.
Ив. Вас. Пятницкая, д. Третьякова.
Прибытковъ Георг. Ив. нс. дкт. Хамовническій, д. Поповой. 765, 765, 916, 986, 1136.
Привалинъ Пав. Фед. Ник.-Щеповскій, д. Елизарова. 815, (Колон.).
Привалова Ан. Дм. Кулаковск. набер., дмвл. 217.
Приваловъ Евф. Ермил. куп Водоотводн. каналъ. соб. д. 61, 389, 643, 713, 902, 1140.
— Еф. Ерм. Москворѣцкая, д. Балашовой. (Войлокъ).
Привезенцевъ Тим. Степ. Покровка, д. Сиротининыхъ. (Обувь).
Привенъ Розал. Яковл. Б. Никитская, д. Халатова. 822.
Привѣтовъ И Чихачевскій, дмвл. 502.
Приданцева Ан. Никит. Житная, д. Попандопуло. (Моды).
Приданцевъ Серг. Вас. тов. ст. Москва, Моск. Каз. ж. д. 753.
Придворное духовенство Всеволожскій, дмвм. 73, 305.
Придорогинъ Мих. Ив. сс. Сельско-Хозяйственнаго инст. 778.
— Степ. Вас. Новоспасскій туп., дмвл. 287.
Призантъ Григ. Бенціан. част. пов. Б. Сергіевскій, д. Ракова. 738.
Призрѣніе отставныхъ офицеровъ Солянскій туп., дмвл. 423.
Приклонская Мар. Вас. Валовая, д. Щукина. 839.
Приклонскій Алдръ Алдр. Валовая, д. Щукина. 839.
— Вас. Ал. свщ. Ваганьковское клад., церк. д. 654.
— Вас. Петр. Долгоруковская, д. ц. Николая, 798, 811.
— Ив. Ив. сс. дкт. Долгоруковская, д. Лебедевой. 918, 919, 986, 1057.
— Мих. Ив. кс. Глухой, с. д. 85, 720, 599, 591, 713.
— Ник. Пет. нс. Долгоруковская, д. ц. Николая. 801.
— Пет. Вас. протоіер. Долгоруковская, д. ц. св Николая. 117, 614, 649, 1061.
— Петр. Петр. крг. гор. Серпуховъ. 709.
Прилуковъ Дон. Дм. пр.пов. Арб. ч. Георгіевскій, д. Налойченко. 732.
Прилуцкая Е. А. Никоновскій пр. д., Ленточникова. (Модн. маст.).
Прилуцкій Ал. Ив. діак. Верхоспас. соб. 617.
— Ив. Пет. діак. Покровскія вор., д. цер. Живонач. Троицы. 668.
— Ник. Ив. Знаменка, д. Бутурлиной. 585.
— Ник. Сем. псал. Ваганьковское клад., церк. д. 654.
Прилуцкіе насл. 1 Мѣщанская, дмвл. 257.
Примакъ Ан. Ал. Орловскій, дмвл. 302.
Примогенитовъ Пав. Андр. свщ. Н.-Лѣсной, д. Храма Спасителя. 618.
Присичъ Калина Ст. Башиловская, дмвл. 27.
Присманъ Абр. Гирш. дкт. Камергерскій, д. Массъ. 986.
Пристлей Евген. Алдр. Столешниковъ, д. Карзинкина.
Приходько Емел. Тих. М. Краснопрудный, дмвл. 199.
Прихуновъ Ив. Ив. Зубовскій б., дмвл. 149.
Пріима Парм. Филип. Курскій и Нижегор. вокзалъ. 574.
Пріоровъ Мих. Кап. Тверская, д. Чеховской, 906.
Пріятелева Нат. Евдок. Ст. Басманная, дмвл. 23.
Пріятелевъ Ал. Спир. Красносельская, д. Пріятелева. (Лѣсн. скл. 201.
Пріятелевы братья Шигинскій, дмвл. 508.
Провандье Адр. Алдр. Гагаринскій, д. Вишнякова. 788.
Прове Ив. Карл. сов. Бабушкинъ, дмвл. 18, 23, 716.
— Ром. Ив. кс. Н. Басманная, св. д. 1045.
— Руд. Ив. Н. Басманная, соб. д. 802.
— Фед. Ив. Н. Басманная, с. д. 1132, 1186.
— Фед. Фед. 814.
Провіантскій магазинъ Зубовскій б., дмвл. 149, 305.
Проволовичъ Алдр. Ив. кс. Мясницкая, д. Духовн. Консист. 614, 1120.
Провоторовъ Серг. Ник. Тетеринскій, дмвл. 459.
Прогрессъ (Никитинъ Серг. Ив.). Чистопрудный б., д. Адм. Русск. Печ. и Изд. Дѣла. (Ресторъ).
Прозоркевичъ Ник. Алдр. нс. Чудовскій, д. почтамта. 572.
Прозорова Алдр. Еф. Б. Прѣсненская, дмвл. 360.
— Варв. Алдр. вд. нс. Новинскій б., дмвл. 386.
— Варв. Пет. за Серпух. заст., Психіатрическая больн. 913.
— Елиз. Пав. пов. б. 1 Новый, д. Садомова. 1024.
— С-я Ив. и Мих. Тим. Москворѣцкая, д. Бѣляева. (Бакал.).
Прозоровская Клавд. Матв. фельдш-ца въ зданіи Басманной больницы. 913.

Прозоровскій Ив. Ив. пр.пов. Кузнецкая, д. Волкова. 732.
— Ник. Макс. дкт. Садовая-Черногрязская, д. Федотова. 841, 986.
— Раф. Арс. свщ. Несвижскій, д. Максимова. 553, 683, 836, 875.
— Сем. Аф. Ст. Басманная, д. Пріятелева. 606.
— Фед. Галакт. Криво-Арбатскій пер., д. Усовскихъ. 597.
Прозоровскій-Голицынъ Алдр. Алдр. кн. Ст. Раменское. 578.
Прозоровъ А. С. дкт. Кудринская-Садовая, с. д. 986.
— Андр. Ант. Сущевская, д. Русовскаго.
— Вас. Тим. Лубянск. пр., д. Еремѣевыхъ. (Бакал.).
— Мих. Еф. Долгоруковская, д. Смирнова. (Мука).
— Н. Сухар.-Садовая, д. Храпуновой. (Обойщикъ).
— Я. И. Б. Устьинскій, д. Кувшиновой. (Желѣзо).
Прокинъ Григ. Петр. Б. Переведеновка, дмвл. 158, 312.
— Ник. Тим. 5 Рогожская, дмвл. 373.
— Серг. Тим. 5 Рогожская, дмвл. 373.
Прокливитанова Е. П. ак. 2 Мѣщанская, д. де-Норманъ. 1024.
Прокловъ Пет. Ив. Зацѣпа, д. Игумнова.
Прокоповичъ Мих. Ник. Моховая, д. кн. Гагарина. (Книги).
Прокофьева Ан. Ил. арт. Глинищевскій, д. Пегова. 1205.
— Ан. Серг. Долгоруковская, дмвл. 117.
— Дар. Род. Шаболовка, д. Шибаева. (Чулочн.-вяз.).
— Ек. Мих. Ст. Божедомская, дмвл. 37.
— Ир. Ник. Б. Рыбниковъ, дмвл. 209, 379. (Серебро).
— Людм. Серг. Долгоруковская, дмвл. 117.
— Мар. Серг. Долгоруковская, дмвл. 117.
— Нат. Пет. М. Власьевскій, д. Глѣбовой. 833, 1128
— Ол. Юр. Грибоѣдовъ, дмвл. 93.
Прокофьевъ Б. Тверская-Ямская, д. Суслова. (Ренск. погр.).
— Алдр. Вас. Мертвый, д. № 12. 241, 249, 774, 798, 906.
— Алдр. Серг. Долгоруковская, дмвл. 117.
— Ал. Алдр. Б. Козихинскій, д. Новиковой.
— Анат. Серг. Долгоруковская, дмвл. 117.
— Вас. Лук. Ильинская, д. Прокофьева. (Полотерн.).
— Вас. Прокоп. 3 Мѣщанская, д. Сиротининой. (Часовщ.).
— Вас. Серг. Долгоруковская, дмвл. 117.
— Дм. Пет. Ершовъ, д. Бурминовъ (Ящики).
— Дм. Вас. Солянка, д. Расторгуева.
— Дм. Вас. Руновск. наб. дмвл. 378.
— Ег. Прок. Солнцевскій, дмвл. 20, 422.
— Ив. Вас. Руновск. наб., дмвл. 378.
— Ив. Прок. канд. ком. Александровскій, дмвл. 4.
— Коз. Прок. Пименовская, д. Кузьминыхъ. (Москат.).

Прокофьевъ Л. Смоленск. площ., д. Селезневой. (Бондарн.).
— Лука Ильинская, дмвл. 156.
— Макс. Прок. Орликовск. туп., дмвл. 302.
— Мих. Ив. Б. Грузинская, д. Капитиныхъ. (Мануф.).
— Мих. Ив. Б. Грузинская, д. Ложниковой.
— Мих. Прок. Б. Спасская, св. д 427. (Сапожн.).
— Мих. Сем. М. Дворянская, дмвл. 105. (Маляръ).
— Наумъ Наум. л.п.гр. 4 Тверская-Ямск., д. Златоустова. 700.
— Ник. Прок. Трифоновскій, дмвл. 470.
— Ник. Фед. Ружейный, д. Байдаковой. (Кондит.).
— 2 Пав. Епиф. шт.-кап. Хамовнич. казармы, офицерскія квартиры, кв. № 16. 552.
— Пав. Ник. Ирининская, д. Новицкой. (Утв. церк.).
— Пав. Степ. Никольскій, д. Пузенкова. 754.
— Сем. Андр. крг. Казенный, д. Астровыхъ. 574.
— Серг. Алдр. п.пр.п. Спиридоновка, д. Бойцова. 736.
— 1 Серг. Вас. шт.-кап. М. Серпуховка, д. Казен. училища. 552, 809, 862.
— Серг. Ив. С. Божедомка, соб. д. 697.
— С. Л. Болотная, д. Санкова. (Желѣзо).
— Серг. Ник. арт. Ружейный, д. Байдакова. 1206.
— Як. Харл. куп. Б. Болвановскій, дмвл. 41.
Прокофьевы насл. Селезневская, дмвл. 393.
Прокошинъ Ник. Матв. 2-я Ямская, 520.
Прокудаевъ Мих. Степ. Офицерскій, д. Григорьева. 773, 835, 877.
Прокудина Мар. Никиф. М. Тишинскій, дмвл. 464.
Прокунинъ Алдръ Павл. дкт. Ружейный, д. Замятиной. 754, 766, 923, 908, 986.
— Вас. Павл. ка. Б. Молчановка, д. Гинглатъ. 822.
— Мих. Павл. сс. Плетешковскій, д. Коровиной. 774.
Прокурорская Анна Вас. 1-й Крутицкій, д. Шишкина. 823, 828.
Пролліусъ Отто Теод. и **Виркау** Арт. Ром. Милютинскій, д. Арбатской. (Машины).
Промптовъ Ал. Вас. ка. Прѣсненская заст., д. Мамонтовыхъ. 708.
Пронина Мар. Самс. купч. Садовническая, дмвл. 188, 389.
Пронинъ Бор. Ник. дкт. Тверской полиц. домъ. 587, 986.
— Ник. Ив. сс. Тверской полиц. домъ. 587, 986.
— Ник. Петр. п.п.гр. Садовники, соб. д. 218, 390, 630, 631, 643, 901, 1053.
— Тих. Мих. Тихвинская, д. Шелдакова. (Часы).
Проничевъ И. Ф. Пятницкая, д. Торпашева. (Трактир.).

Пропинъ Гавр. Наум. п. п. пов. Воздвиженка, д. гр. Шереметева. 736.
Проплеръ Алдръ Ник. Гагаринскій, д Фромъ. 788, 790, 791.
— Веніам. Ник. п. пр. пов. Волхонка, д. Голофтѣева. 736.
Прорѣхова Вѣра Вас. 2-я Александровская, д. 2 Рогожск. учил. 871, 872.
— Мар. Ив. Дурновскій, дмвл. 128, 164.
Просина Евд. Алдр. Добрая слободка, дмвл. 114.
Проскуринъ Вл. Ник. Знаменка, д. Фельдштейна. 875.
Проскурнинъ Фед. Мих. Долгоруковская, д. Золотарскаго. 1184.
Проскурякова Ол. Сем. Б. Дровяной, дмвл. 125.
Проскуряковъ Андр. Ник. куп. Б. Толмачевскій, дмвл. 55, 252, 342, 466, 524, 608.
— Ив. Еф. Валовая, дмвл. 53.
— Ив. Ник. Ярославскій, дмвл. 55, 252, 342, 524.
— Лавр. Дм. дсс. Олсуфьевскій, д. Клейнъ. 777.
Простаковъ Ал. Ив. Знаменка, д. Пономаревой.
— Гр. Ив. Болотная, д. Симонова монаст. 1070. (Типографія).
— Гр. Ив. Тверская, д. Дубровиныхъ. (Писчебумажн.).
— Ник. Ив. Серебрян., д. цер. св. Николая Явленнаго.
— Серг. Ив. Знаменка, д. Пономаревой.
Простаковы брат. Охотнорядская площ., д. Патрикѣева. (Бум. карт.).
— брат. С. и А. Никольская, д. Богоявленскаго монаст. (Писчебум. магаз.).
Простовъ Серг. Ал. Вадковскій, дмвл. 52.
Простякова Тат. Гр. Донская, дмвл. 120.
Простяковъ Ив. Гр. п.п.гр. Донская. соб. д. 45, 120, 134. 196, 381, 427, 505, 591, 608, 609, 912, 1045, 1087.
— Мих. Григ. Донская, дмвл. 120.
— Як. Ив. Шаболовка, соб. д. 609, 669.
Протасевичъ Мар. Серг. д. кс. Девятинскій, д. Карташева. 869.
Протасова Алдра Вас. Гранатный, дмвл. 92, 1186.
— Анаст. Ег. Хавская, дмвл. 486.
— Мар. Ник. пов. б. М. Андроніевская, д. Ярцева. 1024.
Протасовъ Гавр. Вас. Плющиха, д. Ангирасъ. (Колбаса).
— Ив. Мих. Армянскій, д. Горихвостова. 573.
Протодіаконовъ Ник. Ив. свящ. Б. Спасская, церк. д. 664, 844.
— Пав. Ал. ка. Калашный, д. Фабриціусъ и Брискорнъ. 583.
Протопопова Алдра Алдр. Коровій валъ, дмвл. 192.
— Алдра Конст. Трубниковскій, д. Остроуховой. 821, 832. Телеф. 27—46.
— Алдра Серг. 3-я Мѣщанская, дмвл. 259.
— Ант. Ант. Б. Мартыновскій, дмвл. 237.

Протопопова Варв. Мих. Н.-Божедомка, Екатер. Инст. 817.
— Вѣра Кл. Сокольн., д. Коронац. Убѣж. 898.
— Вѣра Ник. 4-я Тверская Ямская, д. Заводова. 868.
— Кл. Алдр. Денежный, дмвл. 109, 467.
— Лид. Серг. Бол. Козихинскій, д. Фроловой. 857.
— Мар, Ив. Обуховскій, дмвл. 291.
— Над. Влад. Протопоповскій, д. Бромлей. 863.
— Ол. Плат. Мал. Грузинская, дмвл. 97, 170.
— Ол. Фед. Денежный, д. Кирстенъ. 840.
— Соф. Серг. Больш. Козихинскій, д. Фролова. 840.
Протопопова Харл. Ив. насл. Берниковъ, дмвл. 32, 276.
Протопоповъ Георгіевскій, дмвл. 80.
— Алдр. Вл. псал. Арбатск. вор., д. цер. св. Тихона. 665, 692.
— Алдр. Ник. Предтеченскій, соб. д. 345, 604, 680.
— Алдр. Сем. дсс. Савеловскій, д. Алексѣевск. мон. 717.
— Ал. Ив. сс. Земляной валъ, № 375. 709.
— Ал. Ив. діак. Даниловске кладб., дмвл. 102, 663.
— Ал. Ник. діак. Елоховская, д. ц. Богоявленія. 630.
— Вл. Серг. Аптекарскій, д. Осипова. 788, 816.
— Григ. Ник. пдплк. Павловская, Александровскія каз. 553.
— Ив. Пет. Петров.-Разумовское, д. Филиппова. 847, 878, 888.
— Ив. Сем. пдплк. Неглинная, домъ Коменд. Упр. 543.
— Ил. Алдр. свщ. Дорогомилово, д. ц. Богоявленія. 630, 1133,
— Ил. Ник. Патріаршие пруды, домъ Вешнякова. (Музык. шк.). 907.
— Клавд. Ив. Коронаціонное Убѣж. 601, 923, 986.
— Макс. Ив. Гавриковъ, д. Лохина. (Масло раст.).
— Митр. Серг. діак. 1-й Кад. корп. 683, 782.
— Мих. Ив. ттс. Тишинскій, д. Червякова. 97, 761.
— Ник. Ал. Гранатный, д. Протопоповой. 61, 108, 466, 608, 611, 802, 900, 915, 1048, 1052.
— Ник. Пав. п. пр. пов. Покровка, д. бр. Поповыхъ. 88, 736, 738.
— Ник. Пав. діак. Гончарная, с. д. 646, 867.
— Пав. Вас. нс. Воздвиженка, домъ Казен. Палаты. 700, 701, 702.
— Пав. Сил. 3-я Мѣщанская, дмвл. 259.
— Пет. Ал. діак. Дурновскій, зданіе Борыковск. богад. 688.
— Серг. Вл. псал. Спасо-Чигасовскій, д. Щенкова. 674.
— Серг. Гавр. Кузнецкая, дмвл. 215. 646.
— Серг. Ив. дсс. Аптекарскій, д. Осипова. 1065.
Протопоповъ Серг. Серг. кс. дкт. Митьковская, д. Тайвини. 919, 591, 593, 595, 600, 876, 986, 1029.
— Серг. Степ. свщ. Швивая горка, д. цер. Косьмы и Даміана. 680.
— Ст. Ал. Обуховъ, соб. д. 223, 231, 537, 609, 671, 775, 814, 900, 1045, 1068, 1110, 1177, 1185, 1186.
— Степ. Серг. Бол. Каменный мостъ, зав. Попова. 827, 885.
— Эман. Як. дкт. 3-й Монетчиковскій, д. Ипатьевой. 986.
Протопоповы Гранатный, дмвл. 92.
Протцъ-Вакано Баріэтта Эд. массаж. Новинскій бул., д. Шанявскаго. 1032.
Профераносовъ Алдръ Ив. М. Царицынская, дмвл. 495.
— Мих. Мих. Кар. Садовая, зд. Моск. дух. семин. 843.
Прохорова Адел. Павл. Екатерининск. инст. 828.
— Алдра Ник. Никольскій, дмвл. 279.
— Алдра Як. п.п.гр. Ст. Басманная, дмвл. 23.
— В. Пятницкая, д. Крушинина. (Цвѣты искуств.).
— Ел. Вас. Пильниковъ, дмвл. 326.
— Ир. Павл. Екатерининск. инст. 817.
— Мар. Карташевскій, дмвл. 178.
— Мар. Вас. Воздвиженка, д. Росс. Страх. О-ва, кв. 21.
— Праск. Гер. Лебяжій, дмвл. 56, 223, 231, 374, 457.
— Соф. Ал. Хамовнич. полиц. домъ. 588, 1024.
— Тат. Петр. Н. Прѣсненская, д. Шелапутина. (Прачечн.). 193, 389.
Прохоровская Трехгорная Мануфактура Гагаринскій, дмвл. 78, 170, 252, 280, 282, 345, 360, 467, 468.
— Трехгорн. Мануф. Никольская, д. Чижовыхъ. (Мануф.).
Прохоровъ Песковскій, дмвл. 318.
— А. Б. Лубянка, д. Макарьев. подв. (Столовая).
— А. А. М. Бронная, д. Гиршъ. (Столовая).
— Амвр. Павл. Переяславская, дмвл. 315.
— Амвр. Пав. Арбатъ, д. Тишенинова. (Фрукты).
— Андр. Прох. кс. Мясницкая, д. Музея. 814.
— Андр. Фил. Б. Тверская-Ямская, д. Иванова. (Яйца).
— В. И. Фурманный, д. Прохорова. (Плотн.).
— Вас. Вас. нс. Селезневская, д. Суровцева. 566.
— Вас. Ник. Петровскій бул., дмвл. 321.
— Вас. Никит. 2 Церковная, дмвл. 498.
— Вас. Прох. Глухой, соб д. (Живописн.). 85.
— Дм. Дм. Гончарная, дмвл. 88.
— Дм. Терент. Дашковъ, дмвл. 103, 348, 459.
— Евд. Прох. 3-й Коровій, д. Самцовой. (Щетина).
— Ег. Андр. Ср. Тишинскій, д. Королева. (Мясо).
— Иванъ. Симоновск. слоб., дмвл. 407.
Прохоровъ Ив. Куз. п.п.гр. С. Басманная, соб. д. 680, 775.
— Ив. Петр. Трифоновскій, соб. д. (Лѣсной скл.).
— Ив. Петр. Глинистый, дмвл. 83, 469, 499.
— К. Москворѣцкая, Средніе ряды. (Мануф.).
— Конст. Григ. дкт. Теплый, д. насл. Смирнова. 563, 916, 986.
— Козьма Н. Басманная, д. Александ. Коммерч. учил. (Пряжа).
— М. В. 4-й Крутицкій. д. Полякова. (Колон.). 817.
— М. В. Полуектовскій, д. Янова. (Малярн.).
— М. Ф. Владиміро-Долгоруковская, д. Рубановскаго. (Колон.). 819.
— Ник. Вас. Писцовая, дмвл. 21, 328, 498.
— Ник. Ив. ман.-сов. Нижн. Прѣсня, соб. д. 591, 694, 702, 705, 1064, 1102.
— Ник. Кон. инж. Варсонофьевскій, д. Винтеръ. 874.
— Никита Прох. Хива, соб. д. 490. (Лампы).
— Пав. Ал. Воронцовская, дмвл. 68, 716.
— Т. О. Армянскій, д. Грачевыхъ. (Столяр.).
— Як. Ал. Николо-Ямская, дмвл. 144, 277.
— Як. Ал. Николо-Ямская, д. Прохорова. (Плотн.).
Проценко Григ. Ил. нс. Армянскій, д. Лазар. инст. 777.
Процерова Мар. Ив. Еремѣевскій, д. Еремѣева. 879.
Прошина Агрип. Тим. Ольховская, дмвл. 298.
— Анна Гавр. Красносельская, зд. Убѣжища. 1104.
Прошинъ Акак. Пет. Воронья, дмвл. 69.
— В. П. Ладожская, домъ Блохина. (Бондар.).
— Ег. Троф. Красносельская, дмвл. 200.
— Ник. Акак. Воронья, дмвл. 69.
— Фед. Андр. Палашевскій, д. Страстн. м-ря. 751.
— Як. Пет. Б. Тверская-Ямская, дмвл. 59, 284, 311, 453.
— Як. Петр. 2 Тверск.-Ямская, домъ Боброва. (Скобян.).
Прошкина Дар. Наум. Кам.-Колеж. пер., дмвл. 176.
Прудковскій Андр. Тим. кап. Руновская наб. д. Честухина. 573.
Прудникова Анна Прох. 1070.
— Е. П. ак. Басманная, д. Кудрявцева. 1025.
Прудниковъ Ник. Гр. Лубянскій пр., д. Стахѣева.
— Серг. Прокоф. М. Серпуховская, д. Воронина.
Прусакова Мар. Павл. Офицерскій, дмвл. 306.
— Над. Ал. Земляная, дмвл. 141.
— Тат. Петр. Лужниковская, дмвл. 230.
Прусаковъ Ал. Петр. Рождественка, дмвл. 374, 392, 714.
— Вас. Конст. Охотническій, домъ Годеонъ.
— Мих. Ив. п.п.гр. Лужниковская, соб. д. 1146.
— Серг. Сем. Соколовскій, соб. д. (Бани) 15, 49, 95, 218, 293, 310, 377, 389, 415, 435, 464.

Прусова Е. Г. Армянскій, д. ц. св. Николая Чудотворца. (Колон.) 820.

Прусовъ Алдр. Никиф. Ипатьевскій, д. Гуськова. (Граверъ). 612.

Прусскій І. Дегтярный, домъ № 3. (Портной).

Прытова Варв. Ив. акуш. Б. Благовѣщенскій, д. т-ва Мартынова. 934. 1025.

Прыгуновъ Сем. Ив. Дегтярный, д. Ренева. (Колон.) 821.

Прыткова Евд. Мих. Б. Девятинскій, дмвл. 106.

— Зин. Мих. Девятинскій, дмвл. 106.

Прытковъ Лаврен. Вас. Н. Басманная, д. Гвоздева.

— Лавр. Вас. Н. Басманная, д. Гвоздева. (Булочн.).

— Серг. Петр. М. Ордынка, дмвл. 301.

Прѣсненскій полицейскій домъ Кудринская, дмвл. 214.

Прѣсняковъ Марк. Ив. Брошевскій, д. Чесменскаго. 695.

— Сав. Ив. Воротниковскій, д. Миллеръ. 693.

— Фед. Ив. Вознесенская, д. Бюберманъ.

Прядіевъ Ив. Вас. гс. Смоленскій рын., д. Колѣицова. 692

Прядкинъ Григ. Мих. дкт. Брюссовскій, д. Ипатьевой. 986.

Пряжевская Ан. Вас. Гороховскій, зд. Женск. гимн. 828.

Прянишникова Мар. Ив. Бахметьевская, дмвл. 24

— Мар. Мих. Б. Козловскій, соб. д. 1068.

Прянишниковъ Ал. Андр. Бахметьевская, дмвл. 24.

— Валент. Ник. дкт. 4 Мѣщанская, д. Кирхгофъ. 601, 913, 986, 1036

— Влад. Вал. Борисоглѣбскій, д. Карузиной. 836, 837.

— Дм. Ник. сс. Петр. Разумовское, Сельско-Хоз. Инстит. 769, 778, 779, 1118.

— Петр. Куз. п.п.гр. Б. Козловскій, соб. д. 898, 1067.

Пряхинъ Вас. Андр. нс. дкт. Крымскій, пр., д. Лебедевой. 915, 986.

— Евген. Ив. псал. Гончарная, д. ц. Св. Великомуч. Никиты. 646.

Псищевъ Серг. Евгр. пр.п. Разгуляй, д. Карзинкина. 732, 804.

Пташкинъ Ив. Ив. Ирининская, д. Калинина. (Рыба).

Птицына Алдра Ив. Николо-Ямской, соб. д, (Бани).

— Ан. Тим. Молочный, дмвл. 248.

— Варв. Ник. Калужская, зд. Мѣщан. учил. 815.

— Вѣра Алдр. Солянка, Сир. Инст. Имп. Ник. І. 822.

— Над. Ник. арт. Рождественка, меб. ком. Денисова. 1204.

Птицынъ Алдр. Ив. Ниж. Ник. Болван., дмвл. 274, 278.

— Ал. Ив. свщ. Ивановская, д. цер. Успенія. 670.

— Ник. Ник. М. Никольскій, дмвл. 281.

— П. Е. Дѣвкинъ, д. Корнева. (Колон.). 822.

— Пав. Ник. псал. Никольскій, церк. д. 649.

Птичкина Варв. Вас. Переяславская, дмвл. 315.

Пуаре Алдра Як. Божедомская, Екатер. Инст. 630, 817.

Пугачева Мар. Мак. Выползовъ, змвл. 73.

Пугачевъ Ив. Вас. Бехметьевская, д. Филатова.

— М. Д. М. Казихинскій, д. Мозжухина. (Канализ.).

— Феокт. Вас. Божениновская, д. Пугачева. (Колон.). 39. 823.

Пуговкина Алдра Ник. 898.

— Елиз. Прок. Б. Спасо-Глинищевскій, дмвл. 19, 426

Пуговкинъ Г. Т. Никитскій бул., д. Живаго. Полотер.

— Е М. Бронная, д. Николаева. (Полотер.).

— Ив. Ал. куп. Семеновская, соб. д. 54, 231, 278, 377, 395, 591. 608, 771, 970.

— Петр. Ив. Серебряный, д. Березкина. (Полотерн.).

Пудкевичъ Ал. Алдр. фельдш. М. Казенный, зд. Александр. больн. 912.

Пудовая Мар. Влад. Смоленск. площ., д. Пичинской. (Красильн.).

Пудовъ Ег. Степ. Офицерскій, д. Базаровой. 758.

— Ник. Петр. Смоленскій бул., д. Коротова. (Красил.).

Пужукъ Б. Садовая, д. Дмитріевыхъ. (Булочн.).

Пузаковъ Вл. Ник. Нижегородская, дмвл. 268·

— Гавр. Мих. 1. Зацѣпск. пр., дмвл. 52,61, 139, 205, 268, 505.

— Ив. Логг. Краснохолмская, дмвл. 204.

— Мих. Ром. куп. Краснохолмск. наб., дмвл. 203, 268, 294, 390, 648, 749, 1084.

— Ник. Лог. Краснохолмск. наб., дмвл. 203, 204, 268.

Пузаковы насл. Нижегородская, дмвл. 268.

Пузанкова Анна Вас. 3 Полевой, дмвл. 340.

— Ол. Ник. Глухой, дмвл. 84.

Пузанковъ Ник. Ив. Александровскій, с. д. 612.

— Алдр Ал. дкт. Маховая, д. Братолюбив. О-ва. 986.

— Алдр. Никол сс. Моховая, д. Братолюбиваго О-ва. 538, 605, 986.

— Ареф. Як. 2 Крутицкій, дмвл. 211.

— И. М. Луб. площ., д. Стр. О-ва. „Россія“. 758.

— Ник. Вас. инж.мех. Долгоруковская, д. Курникова. 705.

Пузенкинъ Вас. Гавр. дкт. Оружейный, д. Смирнова. 986.

Пузенкова Ир. Ив. Земляной валъ, дмвл. 383.

— Мар. Степ. Земляной валъ, дмвл. 383.

Пузенковъ Дм. Ст. Земляной валъ, дмвл. 383.

— Ив. Ив. Б. Девятинскій, дмвл. 107, 189.

— Серг. Ив. М. Козихинскій, дмвл. 183, 610.

— Серг. Степ. Б. Никольскій, дмвл. 281, 383.

— Тих. Степ. Земляной валъ, дмвл. 383.

Пузиковъ Андріанъ Прок. 3 й Гончарный, д. Дятловыхъ.

— Андр. Прох. Таганскій пр., д. Базыкиныхъ. (Бакалейн.).

Пузина А. Т. Б. Палашевскій, д Чистякова. (Моды).

— Елиз. Евст. Б. Грузинская, дмвл. 95, 306.

Пузинъ Вас. Ив. Серпуховское шоссе, дмвл. 70, 404.

Пузицкій Вас. Андр. кс. (внѣ Москвы). 760.

Пузына Ксав. Як. 801.

Пузыревская Ол. Алдр. ж. сс. Мал. Бронная, д. Гиршъ. 882.

Пузыревскій Георг. Алдр. Скатертный, д. Михайлова. 211, 592, 600, 761, 863, 868, 1133.

— Гр. Гр. М. Бронная, д. Гиршъ. (Аптекарск)

Пузыревъ Ник. Дм. кап. Арсеньевскій, д. Максимова. 557.

Пуидагъ Ив. Христ. Краснохолмская, д. Ермакова. 808, 815.

Пукирева 2 Евд. Пет. арт. Долгоруковская. д. Красильникова. 1204.

Пулеревичъ Як. Сем. Просвирнинъ, д. Портнова.

Пуль Пав. Рейнг. М. Царицынская, дмвл. 495.

Пульнева Праск. Ив. Александровскій, дмвл. 5.

Пульсъ Люб. Фед. Леонтьевскій, домъ Давидовой. (Реком. конт.).

Пумери-Де Анита. Воздвиженка, домъ Азанчевскаго. 843.

Пунина Д. И. Ольховская, д. Сахацкихъ. (Кузнечн.).

Пупарева Люб. Пав. Грохольскій, Петр.-Мѣщ. учил. 868.

Пупынинъ Ник. Андр. Б. Бронная, д. Юдина. 602, 986, 1035, 1064.

Пупышева Анна Фед. Б. Ордынка. с.д. 1065, 1134.

— Нат. Кон. п.п.гр. Б. Дмитровка, дмвл. 112, 300, 301, 391.

Пупышевъ Фед. Дм. М. Ордынка, дмвл. 301, 647, 788.

Пурвингъ Викт. Ив. Б. Никитская, д. Чернопятовой. (Цвѣточн.).

Пурде Томасъ. Никольская, д. Славянскаго базара.

Пуресовъ Серг. Вас. дкт. Н. Божедомская, зд. Маріинской больн. 850, 918, 986.

Пурецкій Пав. Вл. Лѣсная, дмвл. 231.

— Пав. Вас. Лѣсная, с. д. (Типо-лит.).

Пурицкій Генр. Ферд. Богословскій, д. Серебрякова. 788.

Пурицъ Сем. Ник. п.пр.пов. Варсонофьевскій, д. Гагарина. 736.

Пурляуръ Тен. Юр. Чистые пруды, д. Даниловой.

Пурышевъ Ос. Никит. Даевъ, дмвл. 101.

— І. Н. Лубянскій пр., д. Лубянско-Ильинскія помѣщ. (Бакал.).

Пуссель Мар. Богд. Н. Басманная, д. Варварин. о-ва. 840.

Пустоваловъ Алдръ Конст. п.п.гр Калужская, 1-я гор. бол. 917.

— Алдръ Серг. Несвижскій, дмвл. 268.

— Андр. Ив. Домниковская, д. Бровкина. (Прачечн.).

— Вас. Коз. Грохольскій, д. Калининой. 571.

— Ив. Ив. М. Бронная, д. Гиршъ. 797.

Пустоваловъ Н. И. Петровскій бул., д. Малюшина. (Перепл.)
— Пет. Конст. Б. Маруыновскій, дмвл. 8, 10, 237, 444.
Пустошкина насл. Б. Дмитровка, дмвл. 112.
— Варв. Вас. Б. Чернышевскій, дмвл. 500.
— Дар. Вас. Б. Чернышевскій, дмвл. 500.
— Над. Вас. Б. Чернышевскій, дмвл. 500.
Пустошкинъ Ефр. Вас. Б. Чернышевскій, дмвл. 500.
— Матв. Вас. Б. Чернышевскій, дмвл. 500.
— Сер. Макар. Долгоруковская, д. Никитина.
Пустошкины насл. Богословскій, дмвл. 36
Пустынскій Леон. Гавр. кск. Лялинъ, д. Кудряшова. 586.
— Мих. Андр. шт.-к. Б. Дворянская, д. Афанасьева. 546.
Пуськовъ Вл. Як. нс. Николо-Песковскій, д. кн. Голицына. 549.
Путанниковъ Пет. Мих. кр. 580.
Путилинъ Ив. Ник. ка. Панфиловскій, д. Васильева. 726.
— Ник. Алдр. Таганка. 608.
Путинцевъ Ник. Мих. пор. Сокольничье поле, д. Инжен. Вѣд. 560.
Путковъ Ник. Ив. Чешихинскій, дмвл. 501.
Путохина Ан. Мих. Арбатъ, д. О-ва Врачей. 1127.
— Екат. Мих. Арбатъ, д. О-ва Русскихъ Врачей. 909. (Школа кр.).
Путята Бор. Влад. пр. пр. Садов.-Самотетская, д. Ниловой, 732, 1050
— Мар. Як. 3 Крестовскій, дмвл. 206.
Пуховъ Дм. Ал. Дербеновская набер., дмвл. 111.
— Ив. Ал. Дербеновская наб., дмвл. 111
— Пав. Ал. Дербеновская наб., дмвл. 111.
— Серг. Ал. Дербеновская наб., дмвл. 111.
Пуцилло Нат. Пав. двор. Пыховъ, д. пріюта Моск. дворян. 1108.
Пуцято Конст. Адам. шт.-к. Еропкинскій, д, Мартыновой. 542.
Пучеревъ Влад. Ив. Сокольническое ш., д. Суслова. (Трактир.).
Пучкова Генр. Юл. Краснопрудная, д. Бенуа. (Аптек.).
— Ксен. Ив. Панкратьевскій, д. Базыкина. (Мебель ст.).
— Н. А. ак. Бутырскій пр., д. Домородзскаго. 1025.
— Над. Вас. Ирининская, дмвл. 159, 160, 335.
Пучковъ В. С. Гусятниковъ, д. Шершаковой. (Обувь).
— И. И. Сорокосвятская, д. Заливашиной. (Сапожн.).
— М. Д. Уланскій, д. Малюшина. (Обувь).
— Пав. Ксен. Б. Твер.-Ямская, д. Иванова. (Желѣзо).
— Сем. Вас. 3 Полевой, дмвл. 340.
— Серг. Вас. кс. зд. Александровской больн. 591, 596, 1050, 1062, 713, 911.
Пучковъ Серг. Вас. дкт. 1-й Ирининскій, д. Пучковой. 986.
— Фед. Вас. М. Андроніевская, д. Лѣнивова. 824. (Колон.).
— Фед. Вас. Зацѣпа, д. Гордѣева. (Трактиръ).
Пушешникова Люб. Вас. Б. Знаменскій, д. Кедрова. 867.
Пушечниковъ Вл. Алдр. Мытищинская насосн. ст. 604.
Пушкаревъ. Алдр. Ал. Тверская, д. Олсуфьева. (Тракт.).
— Алдр. Ал. Пустая, дмвл. 364.
— Ал. Мих. Кривоколѣнный, д. Фроловой. (Живоп.).
— Дан. Андр. Воскресенскій пр., дмвл. 71.
— Ник. Ал. Пустая, дмвл. 364.
Пушкина Алдра Ив. М. Царицынская, дмвл. 495.
— Над. Алдр. Трубниковъ, д. Дымкова. 888.
Пушкинскій Фед. Серг. псаломщ. Глинищевскій, цер. д. 628.
Пушкинъ Алдр. Алдр. ген.-л. Трубниковъ, д. Дымкова. 538, 577, 578, 816, 873.
— Алдр. Алдр. кам.-юнк. Дв. Е. И. В. Бронницы. 694, 875.
— Илья Цвѣтной бул., д. Блохина. (Бакалейн.).
— М. К. Коровій валъ, д. Протопоповой. (Рыба).
— Мих. Куз. Калужская пл., д. ц. Казанск. Бож. Мат. (Мясо).
— Мих. Куз. М. Александровская, дмвл. 3.
— Ник. Павл. ка. Перово, М.-Каз. ж. д. 574.
— Серг. Ив. діак. Садов.-Земляной валъ, д. ц. св. Николая. 650.
— Як. Мих. Серпуховское шоссе, дмвл. 404, 410.
Пушкинъ-Яковлевъ Мих. Куз. Скотопрогонная, дмвл. 410.
Пушкова Степ. Ерм. Сухар.-Садовая, д. Братановскаго (Самовар. зав.).
Пушковъ Алдр. Петр. Мясной, дмвл. 263.
— Алдр. Пет. Мясной, с. д. (Ювелиръ).
Пушнинъ Як. Кипр. Покровская, д. Морозовой. 804, 877.
Пфалеръ Марфа Ив. Столешниковъ, д. Ліанозова.
Пфалеръ Эм. Андр. Столешниковъ, д. Ліанозова. 1140.
— Эмил. Андр. Космодаміанскій, д. Ліанозова. (Мебель).
Пфейлъ Фани Гертр. Успенскій, д. Шиловой.
Пфейферъ Андр. Моис. гс 580.
Пфелъ Леон. Карл. дсс. дкт. Стромынка, зд. Бахруш. больн. 601, 788, 914, 986.
— Оскаръ Карл. пр. п. гор. Касимовъ, врем. С.-Петеб. Спасскій, 53. 732.
— Юр. Леон. дкт. Стромынка, зд. Бахрушинской бол. 986.
Пфеферъ Густавъ Срѣтенскія вор., д. Малюшина.
— Роб. Вас. Мясницкая, д. Солдатенкова. (Электрич.).
Пчелина Алефт. Сем. Докучаевъ, д. Степанова. 540.
— Анна Ис. Покровская, дмвл. 334.
— Ел. Ив. Бахметевская, дмвл. 24.
Пчелинъ Влад. Сем. ка. Докучаевъ, д. Степанова. 539.
— Дм. Андр. Гавриковъ, д. Смирновыхъ. (Желѣзо).
— Ив. Емел. Воронья, дмвл. 69.
— Ив. Ем. Воронья, д. Волкова. (Мануфакт.).
— Конст. Ив. Ирининская, д. Трусовой. (Желѣзо).
— Конст. Ив. Хамовническая, дмвл. 293. 489.
— Конст. Филип. 1-я Мѣщанская, д. Пантелѣева. (Мануф.).
— Конст. Филип. Переяславскій д. Лебедева.
— Мих. Емел. Швивая горка, дмвл. 507.
— Пав. Сем. п.п.гр. Докучаевъ, д. Степанова. 699.
— Сем. Анд. Сорокоумовскій, д. Федотова.
Пчелины В. и Д. бр. Госпитальный, дмвл. 92.
— братья. Таганскій пр., д. Матвѣева. (Мануф.).
Пчелкинъ Ал. Ефим. нс. Сухаревская-Садовая д. Кирхгофъ. 699.
— Ив. Ник. Сумниковъ, д. Рѣшетниковой. (Полотер.).
Пчеловъ Дм. Егор. Богородицкая, д. д. Афонасьева. 825. (Колон.).
Пшенецкая Екат. Ал. Соколовскій, д. Братолюб. О-ва. 1042.
Пшеницына Ол. Ал. Петропавловская, дмвл. 182, 324.
Пшеницынъ Ал. Ал. Петропавловская, дмвл. 182, 324.
— Конст. Ал. Маросейка, зд. Петропавловской гимн. 793, 1049.
Пшеничкина Валент. Вас. Зубовскій бул., д. Чепелевской. 857.
Пшеничниковъ Алдръ Ив. протоіер. Зарядье, ц. Вознесенск. монаст. 620, 863, 887.
— Ник. Ив. протоіер. Воздвиженка, д. Синод. Вѣд. 619, 804, 904.
— Ник. Ник. Воздвиженка, д. бывш. Крестовозд. мон. 845.
Пшеничновъ Мих. Алдр. Черкасскій, д. Купеческаго О-ва.
Пшенникова Е. В. ак. Семеновская, д. Колпакова. 1025.
Пыжевичъ Фр. Софр. ка. Ново-Троицкій, д. Мѣшкова. 762.
Пыжевъ Всев. Алдр. Спиридоновка, д. Московск. Дворян. имени М. Ѳ. Оболенской. 1105.
Пылаевъ Дм. Ник. Водоотводная, д. Яковлевыхъ. 827. (Колон.).
— Дм. Ник. Б. Полянка, д. Полякова. (Мясо).
— Ник. Ник. нс. Волковъ, д. Шерстневой. 700.
Пыльцовъ Ник. Мих. п. пр. п. Н.-Кисловка, д. Домовлад. О-ва. 736.
Пырлинъ Дм. Ефим. кс. Глухой, д. Николаевой. 615.
Пыхова Банный пр., дмвл. 21.
— Алдр. Вас. насл. Ильинская, дмвл. 59, 82, 96, 156, 247, 303, 462, 503.
Пыховъ Ив. Пет. Хавская, дмвл. 53, 486.
— Ник. Вас. Ильинская, дмвл. 156.
— Ник. Дм. Введенскія горы, дмвл. 57.
— Ник. Иван. Дубровка Нов. Стр. дмвл. 126.

Пыховъ Ник. Як. Б Грузинская, дмвл. 12, 59, 96, 117, 303, 462.
— Як. Вас. Ильинская, дмвл. 156.
Пыхтѣева-Кокуева Варв. Мих. Плющиха, д. Коптева. 887.
Пыхтѣевъ-Кокуевъ Ник. Вас. Плющиха, д. Коптева. 799, 820.
Пышкина Анна Живодерн. слоб., дмвл. 134.
— Ан. Петр. Кам.-Кол. в., аренд. 169, 197, 474.
— Вас. Филип. Ср.-Овчинниковскій, дмвл. 292.
— Марф. Ив. М. Знаменскій, д. Знам. мон. (Перчатки).
— Марф. Ив. М. Знаменскій. д. Знам. мон. (Чулки).
Пышкинъ Аф Сем. Усачевъ, дмвл. 478.
Пышкова Н. К. Покровка, д. Купреянова. (Молоч.).
Пышковъ И. Н. Протопоповскій, д. Мартынова. (Ренсков. погр.).
Пышновъ Серг. Петр. ттс. дкт. Садов. Земл. Валъ, д. Александрова. 914, 986.
Пьявкины братья Бер. р. Москвы, дмвл. 31.
Пьянкова Мар. Ив. Б. Козихинскій, дмвл. 183.
— Варв. Серг. ж. кск. Б. Бронная, дмвл. 46.
Пѣвницкій Алдръ Дм. нс. Шерупенковъ, д. Чернышева. 719.
— Викт. Ив. сс. Коров. бр., д. Технич. учил. 775.
— Дм. Фед. протоіер. Мясницкая, д. ц. Гребневск. Б. М. 638, 826.
— Мих. Ал. свщ. Петровскій Паркъ, зд. Елизавет. пріюта. 645, 680, 832.
— Мих. Петр. Лицей Цесаревича Николая. 773.
Пѣгова Вл. Вас. насл. Мясницкая, дмвл. 261.
— Люб. Ник. Петровскій бул., дмвл. 321.
— Нат. Як. Петровскій бул., дмвл. 321.
— Ол. Влад. Леонтьевскій, дмвл. 83, 86, 225.
— Сер. Ив. Левшинскій, дмвл. 224.
Пѣговъ Алдръ Як. Петровскій бульв., дмвл. 321.
— Ал. Вл. п.п.гр. Леонтьевскій, соб. д. 348, 652, 1133.
— Гр. Влад. Глинищевскій, дмвл. 83, 86, 225.
— Ив. Влад. Пречистенка, дмвл. 83, 86, 225, 348.
Пѣгушевъ Вас. Ал. сс. 4-я Тверская-Ямская, номер. „Эврика“. 803.
— Евг. Ал. сс. Пыховъ, д. Молчановой. 793.
Пѣгушина П. Е. Драчевка, д. Васильева. (Прачеч.).
Пѣнина Екат. Дм. М. Андроніевская, дмвл. 10.
Пѣнинъ Ник. Ив. куп. Нов. Чухинск. туп. дмвл. 504.
Пѣнкина Нат. Марк. Лубянскій пр., д. Человѣколюб. О-ва. (Меблиров. комн.).
— Пел. Андр. 2-й Безымянный, дмвл. 29.
Пѣнкинъ Бор. Ник. кс. Б. Никитская, д. Пѣнкиной. 1080.
Пѣнкинъ Дм. Вас. 1-я Мѣщанская, дмвл. 255, 258.
— Ив. Вас. 2-я Мѣщанская, дмвл. 255, 258.
— Конст. Ст. Б. Знаменскій, д. Знам. мон. (Чулки).
— Макс. Евдок. М. Александровская, дмвл. 4.
— Пав. Ив. Селезневская, дмвл. 394. (Паркетн.).
Пѣнтка Эраз. Стан. ка. Тверская, д. Чижова. 752, 802.
Пѣтухова Ан. Никан. вд. куп. Б. Афанасьевскій, дмвл. 16.
— Евфр. Ив. Щипковскій, дмвл. 512.
— Елена Серг. Екатерининскій, соб. д. 884, 888, 1070. 1103
— М. И. Петровскій бул., д. Сысоева. (Моды).
— Тат. Ил. Николаевская, дмвл. 273.
— П. И. М. Козихинскій, д. Ярошевской. (Прачеч.).
Пѣтуховъ Алдр. Ник. Бутырскій пр., дмвл. 51.
— Андр. Ал. Садовая Земляной валъ, д. Козлова.
— Григ. Ив. Екатерининскій, соб. д. 131. 591, 608, 1070.
— Ив. Ник. Ермолаевскій, дмвл. 47, 133.
— Ил. Ал. Сухар. площ., д. гр. Шереметева. 921.
— Куз. Петр. Б. Серпуховская, д. Митрофановой, 876.
— Куз. Сазон. Пятницкая, д. Назарова.
— Ник. Ив. М. Казенный, д. Мозжухиной. 608, 1070, 1099, 1108.
— Ф. И. 3-я Мѣщанская, д. Гурьевой. (Мѣха).
Пѣтуховы брат. Тверская, д. Варв. О-ва (Плат. гот.).
Пѣтушковъ И. Д. Чухинскій, д. Сенаторова. (Портн.).
Пѣцевичъ Фадд. Леопольд. М. Бронная, д. Гиршъ. 720.
Пѣшкова Ол. Павл. Тверская, д. Коровина. 881.
Пѣшковъ Ак. съ с-ми Петр.-Разумовское, дмвл. 323.
— Ал. Ник. нс. Новинскій бул., д. Бакастова. 585.
— Ил. Ак. Грохольскій, д. Баташева. 334. (Строит. мат.).
— Ник. Никит. Продольный, зд. Пріюта Цесар. Маріи. 1110.
Пэлка Влад. Карл. п. пр. пов. Б. Кисловка, д. Спиридонова, 736, 738.
Пюженъ Луиза Влад. вд. сс. Н. Божедомка, Александр. Инст. 818·
Пюжолъ Дар. Ант. Богословскій, д. Кабанова. 860.
Пюлькяненъ Эд. Ив. Зубовская, дмвл. 149.
Пясковская Олимп. Влад. дкт. М. Бронная, д. Гетье. 986.
Пясковскій Ник. Як. нс. дкт. М. Бронная, д. Гетье. 558. 915, 986.
Пятикрестовскій Алдръ Мих. свщ. Царицынскій, церк. д. 663, 671.
— Вас. Степ. свщ. М. Трехсвятительскій, д. цер. Трехъ Святителей. 665.
— Дм. крг. Новопроектированный, д. Ристоръ. 572.
— Мих. Стеф. свщ. Маросейка, д. Космодаміанск. цер. 644.
Пятикрестовскій Сер. Степ. псал. М. Дмитровка, д. цер. Рождества Пр. Богор. 659.
Пяткинъ Алдр. Ив. ттс. Лиховъ, д. Васильева. 587, 917, 986.
— Ив. Вас. 1 Безымянный, дмвл. 28. 604.
Пятницкая Варв. Мих. д.плк. Сухаревск.-Садовая, дмвл. 260, 387.
— Клавд. Вас. и **Шувалова** Клавд. Ив. Средніе ряды. (Игрушки).
Пятницкій Алдр. Матв. 3 Зачатіевскій, дмвл. 140.
— Вас. Ив. М. Кадашевскій, св. д. (Москат.). 161.
— Влад. Вас. п.пр.пов. М. Кадашевскій, соб. д. 736, 738.
— Ив. Петр. Москворѣцкая, Средніе ряды. (Свѣч.).
— Ник. Ив. Б. Якиманка, д. Алябьева и Самоханова. 1081.
— Пет. Ив. свщ. Армянскій, д. цер. Николы Столпн. 651. 843, 845.
— Полицейскій домъ, Климентовскій, дмвл. 181, 215, 366.
Пятницкое отдѣленіе Попечительства о бѣдныхъ, Денежный, дмвл. 109, 183.
Пятунина Алдра Ил. Солянка, Сир. Инст. Имп. Ник. I. 821.

Р.

Рабенекъ Людв. товарищ. Никольская, д. Чинсовыхъ. (Мануф.) 204.
— Фр. Варварка, д. Купеческ. о-ва. (Мануф.).
— Эд. Артур. л.п.гр. 932.
Рабиновичъ А. С. дант. Петровка, д. Обидиной. 1012.
— А. Я. дант. Арбатъ, д. Ромейко. 1012.
— Ис. Льв. Машковъ, д. Коровина. 1185.
— Иц. Алт. Серпуховское шоссе, домъ Сахарова. (Аптек. маг.).
— Сав. Алдр. дкт. Настасьинскій, д. Малюшина. 987.
— Сам. Григ. дкт. Газетный, домъ Фальцъ-Фейнъ. 987.
— С. Н. и С-нъ Богоявленскій, домъ Мещериной. (Мануф.).
— Соф. Герас. дант. Смоленская, д. Копѣйкина-Серебрякова. 1012.
Рабкевичъ Л. Ф. Мал. Бронная, домъ Руслова. (Столовая).
Работкинъ Петр. Алдр. Красносельская, дмвл 201.
Работникъ Т-во Спасская Садовая, д. Каузеръ. (Машинъ).
Работнова Д. И. Житная, д. Ермолаева. (Модн.)
— Екат. Ив. Ильинская, дмвл. 156.
— Нина Ник. арт. Б. Дмитровка, Ном. „Централь“ 1218.
Работный домъ Б. Харитоньевскій, дмвл. 184, 486, 490.
Равинскій Ник. Фед. Спасскій, д. Горчакова.

Равликъ Ив. Игн. ттс. 3 Мѣщанская, д. Пичугина. 694.

Равницкая Мар. Вас. Б. Знаменскій, д. Знаменскаго мон.

Равницкій Ел. Гирш. 3 Знаменскій, д. Малюшина. (Дрова).

Равскій Влад. Вас. кс. Девятинскій д. Анисимова. 716.

Рагозина Соф. Ник. Серебряный, домъ Коншина. 809.

Рагозинъ Ал. Дм. ка. Докучаевъ, д. Никитина. 574.

— В. И. Москворѣцкая, Средніе ряды. (Керос.).

— Георг. Ник. дкт. Грохольскій, домъ Ушакова. 919, 987.

— Ив. Дм. кск. 8 Сокольничья, домъ Клыгина. 574.

— И. М. Госпитальный, д. Киндакова. (Чайная).

— Леон. Ив. дкт. Фурманный, д. Зиминыхъ. 987.

— Леон. Ив. Мясницкая, д. Ермаковыхъ. (Освѣщ.).

— Юр. Ник. дкт. Грохольскій, д. Ушакова. 747, 1100.

Раголеръ И. Я. дкт. Тверской бул., д. Арбатскаго. 987.

Рагузина Вал. Ник. арт. Б. Дмитровка, меб. ком. „Централь.“ 1204.

Рагульскій Дм. Ив. 3 Полевой, дмвл. 340

Рагуновъ Ив. Ал. Волхонка, д. Котова. (Книги).

Рагусскій Фома Конст. пор. Костомаровскій, д. Фокиной кв. № 19. 555.

Радаевъ Ив. Петр. Садовническая, д. Маррейно.

Радаковъ Алдръ Ник. дкт. Аптекарскій, д. Нерадовскаго. 987.

— Алдръ Ник. кс. Покровка, д. Бостанжогло. 550.

Радванскій Апол. Апол. ттс. Балканскій, д. Афанасьева. 569.

— Гр. Алдр. псалом. Вятская, домъ Соскина. 658.

Радель Соф. Ник. Н. Басманная, д. цер. Петра и Павла. 1052.

Раденъ-фонъ Фед. Серг. пдплк. Чудовская, д. Петровской, кв. № 8. 549.

Радеръ Алдр. Конст. крг. Пречистенка, д. Борщова. 703.

Радзиминскій Рудольфъ Б. Лубянка, д. цер. Введенія.

Радина Тат. Фед. Брестская, дмвл. 45.

Радинъ Алдръ Петр. Б. Тверская-Ямская, дмвл. 452.

— Ис. Осип. Валовая, д. Зонова. 580, 1034, 1136.

— Ник. Мар. арт. Столешниковъ, домъ Титова. 1220·

Радихина Мавр. Конст. Серединскій, дмвл 400.

Радишатъ Герм. Ив. Кудринская, пл., д. Киреевой.

Радищевъ Ник. Серг. нс. Мясницкая, зд Почтамта. 572.

Радкевичъ Ант. Ант. сс. Кадет. пладъ, 1 корп. 782, 987.

— Мих. Ив. дкт. Дѣвичье поле, зд. Клиникъ. 766, 907, 987.

Радовицкая Ан. Вас. Николо-Ямская, д. Залогиной. 857.

Радонежская Ол. Ил. Землянка, д. Бутина.

Радонежскій Триф. Ил. псал. Вознесенская, цер. д. 633, 786, 906.

Радошновъ Ал. Ник. Ст. Басманная, д. Кудрявцева. 754.

Радугинъ Алдр. Ник. 5 Монетчиковскій, с. д. 572.

— Ив. Пав. псал. Знаменка, д. ц. св. Николая. 651.

— Ив. Плат. псал. Б. Полянка, д. ц. Успенія. 671.

— Леон. Викт. гск. Лялинъ, д. Милютина. 709.

Радунскій Эд. Исаев. Палашевскій, д. Добычина. 809, 838.

Радухина Ивг. Алдр. Госпитальная, д. Алексан. Общ. 1100.

Радцихъ Ал. Пав. Трехпрудный, д. Кожиной. 836.

Радцигъ Ант. Фед. 1-я Мѣщанская, д. Сабанева. 803.

— Ольга Фед. 1 й Зачатьевскій, Петр.-Преч. уч. 870.

— Пав. Ант. кс. дкт. Трехпрудный, д. Казниной. 929, 987. 1082.

Радченко Конст. Григ. тс. Мясницкая, зд. Почтамта. 568, 1045, 1047,

— Ник. Род. Мал. Сухаревская пл., д. Платенкиной. (Манекены).

Радынскій Вит. Діонис. пдпрч, Грохольскій, д. Стаканова. 560.

— Серг. Діон. Грохольскій, д. Стаканова. 560.

Раева Ол. Ант. Головинъ, дмвл, 86, 101. 354, 440, 471.

Раевская Алдра Ал. 1 Мѣщанская, д. Гуревичъ, 857.

— Евг. Мих. арт. Больш. Спасскій, д. Лебедева. 1223.

— Зоя Влад. Николо-Песковскій, д. Лубны-Герцокъ.

— Людм. Влад. Екатерининслая пл., Учил. Орд. св. Екатерины. 816.

— Мар. Григ. Спиридоновская, дмвл. 430.

Раевскій Евг. Вас. нс. Садов.-Кудр., Софійск. дѣт. больн. 933.

— Ив. Тим. нс. 1-я Мѣщанская, д. Гуревичъ. 569.

— Леон. Ник. п. пр. пов. Ст. Басманная, д. Аминезарбъ. 736, 754, 772, 738.

— Ник. Григ. 1-я Спасская, д. Грачева. 540.

— Ник. Ос. отст. нс. Харитоньевскій, д. Борисова. 754.

— Пет. Ив. дкт. Штатный, д. Филатова. 987.

Разбицкій Фед. Пет. Мал. Рыбниковъ, дмвл. 379.

Разгильдѣевъ Д. А. Бол. Татарская, д. Горячева. (Конск. мясо).

Разгулова Алдра Ил. 9 Сокольническая, дмвл. 416, 418.

Разгуляевъ С. Е. Кривой, д. Макѣева. (Шапочн.).

Раздиришина Ан. Пет. Никитскія вор., мебл. комн. „Ницца“. 842.

Раздобаровъ Вас. Филип. Пятницкая, с. д. (Шорн.). 367.

Раздуваевъ Н. Г. Земляной валъ, д. Селивановскаго. (Посуда).

Разживина Евдок. Ник. 2 Тишинскій, дмвл. 465.

— Евд. Ник. Тверской бул., д. Вырубова.

Разживинъ Алдр. Вас. 1-й Волхонскій, д. Алексѣевой.

— Вас. Фед. куп. 1-й Ушаковскій, дмвл. 248, 483.

— Вас. Фед. Драчевка. д. Малюшина. (Керосинъ).

— Я. Н. Тверской бул., д. Романова. (Ресторанъ).

Разина Мар. Вас. ж. крг. Глухой, дмвл. 84.

Разинъ Конст. Ник. Мясной, дмвл. 262.

Разоренова Пел. Ив. Бутырская, дмвл. 49.

Разореновъ А. В. Переяславская, дмвл. 315.

— Вас. Ник. Переведеновскій, дмвл. 279, 314, 368.

— Вас. Фед. п.п.гр. Садов.-Сухар., д. Малюшима. 1110.

— Вас. Фил. Софійка, д. Захарьина. 1043.

— Гавр. Григ. Зацѣпскій валъ, д. Гурьянова. (Съѣстная).

— Мир. Гр. Семеновская, д. Киселева. (Гармон.).

— Пет. Ник. Дмитровск. шоссе, дмвл. 113.

— Т. Е. Мал. Палашевскій, д. Яковлевой. (Колон.). 829.

— Тер. Пет. Б. Тверская-Ямская, д. ц. Василія Кесарійскаго. (Посуда).

— Герас. и **Кокоревъ** Ив. Богоявленскій, д. Чижовыхъ. (Мануф.).

— Н. и **Кормилицынъ** М. Т-во Юшковъ, д. Купоч. О-ва. (Маруф.).

Разореновы Бр. Юшковъ, д. Александрова. (Сукно).

Размостаевъ А. и **Александровъ** и К°. Москворѣцкая наб., д. Быковой. (Вата).

Разсадинъ Ник. Бор. Покровка, д. Шишелова. (Воскъ).

— Леон. Ник. Николо-Ямская, д. Александрова.. 697.

Разоадкинъ Вас. Гавр. Б. Алексѣевская, дмвл. 6, 64, 129.

— Тим. Гавр. Б. Алексѣевская, дмвл. 6, 64, 129.

Разсохинъ Ив. Сем. бер. р. Москвы, дмвл. 30.

Разуваева Елиз. Фед. Лялинъ, д. бр. Никитинскихъ.

Разуваевъ Р. Ф. Б. Грузинская, д. Пузиной. 831. (Колон.).

Разумихинъ Арсен. Ив. Тверская-Ямская, д. ц. Василія Кесар. 631, 797.

Разумниковъ И. Б. Серпуховская, д. Митрофанова. (Вѣсы).

Разумова Екат. Зин. Нѣмецк. рын., д. Миняева. (Мануф.).

— Екат. Зинов. Рыковъ, д. Коршунова.

— Юл. Ив. Кузнецкій, д. Скворцова.

Разумовская Ан. Ив. Митьковская, дмвл. 244, 295.

— Над. Алдр. акуш. Погодинская, д. Ганешиныхъ. 926.

Разумовскій Алдр. Ал. уголъ Сухаревской площ., д. Коробкова. 542, 987.

— Алдр. Пет. сс. Кисловка, д. гр. Игнатьевой. 786, 810, 833.

— Апол. Ник. сс. уг. Хлѣбнаго и Мерзляковскаго, д. Гиршъ. 717.

— Вл. Алдр. діак. Красныя вор. с. д. 665, 897.

Разумовскій Іоан. Іос. свящ. Б. Серпуховская, д. ц. Вознесенія. 633, 884. 1067.
— Мат. Тих. свящ. Соколовскій, Фирсановскій домъ. 678.
— Мих. Алдр. псал. Б. Ордынка, д. ц. Иверской Б. М. 640.
— Мих. Дм. псаломщ. М. Никитская, д. цер. св. Георгія Побѣд. 637.
— Ник. Анемп. крг. Мясницкая, д. Почтамта. 569.
— Ник. Матв. псал. Соколовскій, зд. Фирсановскаго дома. 678.
— Серг. Алдр. діак.-псал. Сокольники, Дѣтскій пріютъ Бахрушиныхъ. 686.
Разумовъ Ал. Ив. Б. Прѣсненская, с. д. (Шапки).
— Арс. Ив. Б. Никитская, д. Халатова. 610, 360. (Обувь).
— Вас. Пет. Пупышевскій, дмвл. 363.
— Дм. Ив. Нѣмецкая, д. Мартинсенъ. (Драпри).
— Ег. Наум. Б. Никитская, д. Ранцевой. (Посуда).
— Ив. Фед. псал. Б. Чернышевскій, церк. д. 633.
— Конст. Серг. арт. Грибоѣдовъ, д. Наумова. 1196.
— Ник. Серг. С.-Петербургъ. 554.
— Пав. Пав. Владиміровское шоссе, зав. Зиллера. 707.
— Пав. Як. дкт. Пятницкая, д. Назаровой. 987.
· Сем. Мих. Б. Кисельный, д. Трындиныхъ. 100. (Тракт.).
— Мих. Никит. и **Шиллеръ** Алдр. Ник. Неглинный пр., д. Коломійцева. (Инструм. мед.).
Разцвѣтаевъ Вас. Гр. Башиловская, дмвл. 26.
Разцвѣтова Ан. Ник. Б. Кисельный, дмвл. 179.
Райбле Генріет. Абр. Мясницкая, д. Худ. Пром. муз. (Садовод.).
Райвидъ Як. Ил. Срѣтенка, д. С.-Петерб. Общ. Страх. (Аптекарск.).
Райдаковъ Ил. Фед. 4 Тверская-Ямская, дмвл. 456
Райзманъ Гал. Хайм. Н. Переведеновка, д. Бабаевой. (Кузнеч.).
— Н. Нѣмецкая, д. Цаплина. (Кузнеч.).
— Як. Гал. Неглинный пр., д. Комиссіонер. О-ва. (Платье).
Райкова Мар. Ник. Тверская, д. Гиршманъ. Телеф. 35, 39.
— Марфа Спирид. Живодерн. слоб., дмвл. 135.
Райковъ Аполин. Пет. нс. Хамовническій, д. Бахвалова. 748.
— Степ. Ив. Остоженка, д. Челищева. 788, 843, 903.
— Степ. Ив., кск. Ипатьевскій, 1 гор. уч. 800, 862.
Райнинъ Ег. Андр. Ср. Тишинскій, дмвл. 464.
Райншъ Аман. Адол. нс. Чухинскій, д. Марсовой. 545.
Райскій Владим. Адам. гс. Срѣтенск. полиц. домъ. 590.
Райхинштейнъ Мел. Сенд. вд. куп. Ст. Басманная, дмвл. 23.
Райхъ Левинъ дант. Мясницкая, д. Сытова. 1012.
Райцъ Аронъ Габр. Б. Черкасскій, д. кн. Голицына. (Кружева).
Райцъ Вул. Арон. Никольская, д. гр. Шереметева. (Мануф.).
Райцынъ Мануилъ Роман. Софійка, д. Голицыной.
Райчъ Вад. Сем. кс. 580.
Ракитина Мар. Всев. Садов.-Кудр., Софійск. дѣт. больн. 933.
Раккъ Евг. Наум. дкт. Обыденскій, д. Ковригина. 987.
Раковъ Алдр. Степ. Петровка, д. Самариной. (Калош. изд.).
— Алдр. Фед. Краснопрудная д. Бычковой. (Мясо).
— Алдр. Фед. Ольховская, д. Рубенкова. (Мясо).
— Вас. Сав. Б. Дмитровка, д. Денисовой. (Корзины).
— П. А. Земляная, д. Дерфель. (Малярная).
— Степ. Савел. Сумниковъ, дмвл. 399, 444, 661.
— Я. М. Погодинская, д. Деминой. 832. (Колон.).
Ракоша Стан. Исид. Милютинскій, Польс. кастелъ. 826.
Ракузина П. дант. Мясницкая, д. Александрова. 1012.
Ралле А. и К^{o}. т-во. Богоявленскій, д. Чижовыхъ. (Парфюмерія)
— А. и К^{o}. Вятская, дмвл. 75, 368.
Ральцевичъ Аполлин. Ант. дкт. Мясницкая, д. Куманина. 602, 772, 929, 987, 1012, 1035.
Раменская Над. Степ. Н.-Басманная, д. Деревщикова. 840.
Рамзай Бор. Егор. Брюсовскій, д. Англик. церкви. 810.
Рамидина Ан. Пет. М. Татарская, дмвл. 449.
Рамихъ Ан. Ив. Патріаршія пруды, д. б. Бѣлова. 838.
Раммельмейеръ Карлъ Фран. Кузнецкій, д. Третьякова.
Раммъ Ник. Ив. дкт. Петровскіій бул., д. Трындина. 939, 987, 1012.
Рамодиновъ Ив. Ив. Б. Грузинская, д. Бефани. (Часы).
Рамшинъ Ник. Ник. нч. Спиридоньевскій, д. Соколовой. 569.
Ранбовскій Новосельская, д. Машарова. (Иконостас.).
Ранге Тереза Игн. Маросейка, Человѣколюб. О-ва. 829, 1109.
Рангинъ К. Н. Новая пл., д. Московскаго Купеч. О-ва. (Бѣлье).
Рандель Марг. Карл. Пятницкая, д. Корольковой. (Машины шв.).
Ранцева Дар. Фед. Леонтьевскій, дмвл. 224, 270, 457.
Рапникъ А. І. М. Лубянка, д. Гужонъ. (Переплет.).
Раппепортъ Адольфъ. Покровка, д. бр. Поповыхъ.
— Мавра Дм. Коровій валъ, дмвл. 192.
— Пав. Ал. Богоявленскій, д. Мещериной. (Мануф.).
— Сер. Ал. Самотецкій пр., д. Ронталлеръ.
— Серг. Ал. Срѣтенскій бул., домъ кв. 125.
Раппопортъ Мар. Алдр. пр. п. Срѣт. бул., д. Страх. О-ва «Россія». 732.
— Ник. Вас. насл. Каланчевская, дмвл. 164.
Раръ Алдръ Фед. Мамоновскій, д. Шаблыкина. 1184.
— Бор. Алдр. п. пр. п. Тверская д. Шаблыкиныхъ. 736.
— Эр. Фед. дкг. Николо-Песковскій, д. Боде. 841, 910, 933, 987.
Расаткинъ Алдр. Тим. Б. Алексѣевская, д. Расаткиныхъ.
— Вас. Гавр. Харитоньевскій, д. Рябушинскихъ.
Раскинъ Ср. Герм. Кудрин.-Садовая, д. Бакастова. (Аптекарск.)
Раскутинъ А. и К^{o}. Даниловскій, д. Попова. (Ткацк. произ.).
— Мих. Ст. 2-й Крутицкій, соб. д. 211, 833. (Колон.).
Расмусъ Ник. Авг. Петровскія линіи, д. Т-ва. 1175.
Распопова Евг. Карл. Арбатъ, д. Орлова.
Распоповъ Коз. Никиф. Столешниковъ, д. Левенсонъ.
Рассудовскій Каз. Петр. Общ. зд. Павелецкой жел. дор. 757.
Растегаевъ Митр. Ив. Софійка, д. Алексѣева. (Платья готов.).
Растеряева Варв. Гавр. Николо-Воробьинскій, дмвл. 274.
Растеряевъ Ник. Серг. Ильинка, Стар. Гостинный дворъ. (Металич.).
— Ник. Серг. Ивановская, дмвл. 152, 608.
Растигеръ Ис. Дав. 1-я Мѣщанская, дмвл. 255.
— Мас. Бѣлос. Грохольскій, дмвл. 93, 191, 399, 466.
— Як. Дав. Глухаревскій, дмвл. 84.
Расторгуева Алдра Вас. Подколокольный, дмвл. 154, 332.
— Ан. Дм. Костомаровскій, дмвл. 195.
— Ан. Пет. Долгоруковская, д. Персицъ.
— Евг. Ив. Вдовій домъ. 826.
— Елиз. Ив. Б. Дровяной, дмвл. 125.
— Зин. Мих. Б. Козихинскій, дмвл. 183.
— Мар. Ив. Вдовій домъ. 805, 827.
— Фелиц. Ив. Б. Дровяной, дмвл. 125.
Расторгуевъ Бер. р. Москвы, д. Хомякова. 835. (Колон.).
— Коровій валъ, д. Ларіонова. (Гроба).
— Нѣмецк. рын., д Калинина. (Кол.).
— Ал. Ал. п.п.гр. Солянка, дмвл. 297, 332, 393, 423, 509, 1066.
— Вас. Ив. Б. Дровяной, дмвл. 125.
— Д. Протопоповскій, д. Братолюбив. О-ва. (Колон.). 834.
— Дм. Ал. п.п.гр. Солянка, дмвл. 332, 393, 423, 520, 608, 659, 713, 749, 1110.
— Ив. Вас. Нижегородская, дмвл. 268.
— И. Н. Б. Сухаревская площадь, д. Уткиной. (Гробы).
— Ник. Ив. Б. Дровяной, дмвл. 125.
— Пет. Ал. п.п.гр. Солянка, дмвл. 150, 332, 393, 423.
— Пет. Сид. куп. Солянка, собств. д. 142, 297, 509, 591, 608, 609, 713, 814, 1048, 1064, 1085, 1088, 1110.
— Пет. Сидор. Солянка, д. Рыженковыхъ. (Рыба).
— Сер. Ал. п.п.гр. Солянка, дмвл. 319, 332, 393, 423, 675.

Расторгуевъ Ст. Аф. Пр. Нѣмецкаго рынка, д. Осиповыхъ. 837. (Колон.)

— Ст. Аф. Б. Ирининскій, д. Осиповой. (Пиво).

Расторгуевы Дм. и Сер. Ал. Варварка, д. Мочалкиныхъ. (Бакал.).

— братья Хитровская пл., дмвл. 491.

Расторгуева Алдра Карл. Б. Спасо-Глинищевскій, дмвл. 426.

Расторовъ Влад. Рост. Спасо-Глинищевскій, соб. д. 577.

Растоскуевъ Ник. Кирил. Семеновская, дмвл. 396.

— Пет. Кирил. Сиваковъ, дмвл. 407.

Расѣвичъ Авг. Просп. Зацѣпа, д. 30. 757.

Ратаева Ан. Пет. Серебряническ. набер., д. Смирнова. 822, 835, 826, 829.

Ратаевъ 2 Пав. Вас. шт.-к. Спасскія казармы. 556

Ратайскій Алдръ Фом. пдплк. Павловск. Александр. казармы. 554.

Ратнеръ Алдр. Ив. Плющиха, д. Савостьянова. 588.

— Марк. Арон. п. пр. п. Салтыковскій, м. к. „Санъ-Ремо“. 736.

— Хаимъ Ос. Маросейка, д. Еремѣевыхъ. 690.

Ратниковъ Ст. Сем. Донская. дмвл. 120, 166, 167.

— Степ. Семен. Калужская, д. Комаровыхъ. (Булочн.).

Ратушинская Праск. Ил. Пименовская, дмвл. 327, 328.

Ратушкинъ Дм. Мих. Долгоруковская, д. Курникова. 1183.

— Леон. Мих. Б. Серпуховка, д. Мартынова. 1183.

Ратькова Вѣра Ник. Кузнецкій, д. діак. Скворцова.

Ратьковскій Ап. Пет. Тверской бул., д. Кирикова. 588, 1004.

Рау Іог. Карл. ттс. Никольскій, д. Скуе. 575.

— Фед. Альб. Донская. д. Арнольд. учил. 857, 898, 1061.

Раузеръ Андр. Фед. Спасская Садовая, дмвл. 387.

— Генр. Фед. Б. Оленья. дмвл. 296.

Раунеръ Оск. Юл. кск. Спиридоновка, д. Шубертъ. 706

Раупертъ Авг. масс. Дегтярный, д. Сарафонова. 1032.

Рафаила мон.-казн. Никитскій мон. 623.

Рафаилъ іеромон. Симоновъ мон. 626.

Рафальскій Юл. Юл. дсс. Б. Власьевскій, д. Усовой. 1052, 1061, 1144.

Рафановскій Вл. Ант. Георгіевскій, д. Гусачееой. (Портн.).

Рахинскій Фед. Прок. пр. п. М. Спасскій, д. Лапшиной. 732.

Рахлецкая Варв. Іос. ж. кск. Б. Спасская, дмвл. 427.

Рахлецкій Ал. Ник. Б Прѣсненская, дмвл. 283, 360, 468.

Рахманинова Елиз. Ник. Зубовскій бул., д. Бѣлоусова.

— Над. Мих. Никитскія вор., м. ком. „Ницца“. 819.

Рахманиновъ Алдръ Фед ротм. Зубовскій бул., д. Бѣлоусова. 557.

— Арк. Ал. кск. Остоженка, Бутиковскій, д. № 13 Алексѣева. 540.

Рахманиновъ Ив. Мих. сс. дкт. Цвѣтной бул , д. Пановой. 850, 918, 932, 987.

— Серг. Вас. ттс. Воздвиженка, д. Фаота. 817, 818.

Рахманинъ Леон. Алдр. л.п.гр. Елоховская, д. Поповой. 754.

Рахманова Агн. Карп. п.п.гр. Швивогорскій, дмвл. 88, 508.

— Алдра Карп. п.п.гр. Швивогорскій, дмвл 88, 508.

— Е. Д. Швивая горка, дмвл. 507.

— Ек. Фед. Таганка, соб. д. 825.

— Мар. Мих. Ильинская, дмвл. 44, 156.

— Ол. Викт. Садовническая, дмвл. 19, 42. 226, 377, 390.

— Тат. Ив. Гавриковъ, дмвл. 77, 314, 453.

— Эм. Карл. п.п.гр. Швивогорскій, дмвл. 88, 508

Рахмановскій Дм. Серг. Лубянскій пр., д. Человѣк. О-ва. (Мука).

Рахмановъ Алдръ Карп. Семеновская, дмвл. 396.

— Алдръ Ник. дкт. М. Успенскій, д. Абрикосовой. 926, 987.

— Алдръ Ник. Софійка, д. Джамгаровыхъ. (Обувь).

— Алдр. Ник. Тверская, д. Егорова. (Обувь).

— Арт. Ефр. Плющиха, д. Аплаксиной. Обувь).

— Георг. Карп. Нѣмецкая, соб. д. 289, 335, 591, 769, 1140.

— Дм. Мих. дкт. Палиха, д. Кротова. 704, 987.

— Ег. Карп. Гончарная, дмвл. 88, 427.

— Ег. Куз. Б. Спаская, д. Садовникова. (Обувь).

— Ив. Вас. діак. Серебряническій д. цер. Живоначальной Троицы. 669.

— Ив. Карп. Покровская, дмвл. 88, 289, 335, 427.

— Ив. Карп. Нѣмецкая, соб. д. (Кирпичъ).

— Ил. Пет. Б. Переведеновка, соб. д. (Дрова).

— Мих. Андр. Б. Дмитровка, м. ком. „Тулонъ“. 759.

— Мих. Вас. Б. Тверскаа-Ямская, дмвл. 44, 452, 454.

— Никит. Тим. Лѣсная, дмвл. 232, 453.

— Ник. Абр. Гавриковъ, соб. д. 77, 334. (Мясо).

— Ник. Алдр. ст. „Царицыно“, М.-Курск. ж. д. 1140.

— Ник. Ник. Мясницкая, д. Кабанова. 283. (Обувь).

— Ник. Ник. пор. Арбатъ, Толстовскій, д. Успенскаго. 555.

— Пав. Кондр. Фуркасовскій, соб. д. 485, 642.

— Пет. Абр. Покровская, дмвл. 312, 334.

— Серг. Карп. п.п.гр. Введенскій, дмвл. 56, 67, 88, 427.

— Фед. Сем. куп. Покровка, дмвл, 52, 76, 88. 139, 164, 278, 333, 427, 502, 1048, 1099, 1100.

Рахубовскій Вл. Ник. пдплк. Кадетск. пл., 2 корп. 783.

Рахштейнъ Алдр. Пет. Волковъ, дмвл. 65.

Рацеборскій Бор. Ник. Сущевская, д. Дубровина. 708.

Рачинская Мар. Ив. Б. Алексѣевская, д. № 12. 1066.

— Тат. Анат. Иверскія вор., д. Губерскаго Прав. 881.

Рачинскій Гр. Ал. нс. Никольская, д. Губернск. Прав. 565, 870.

— Конст. Алдр. дсс. Петр.-Разумовское, Сельско-Хозяйст. инст. 778, 1188.

Рачкина Анна Григ. Б. Покровскій, дмвл. 337.

Рачковскій Влад. Игн. кап. Волхонка, д. Котова. 583.

— Ферд. Алдр. дкт. Бабушкинъ, д. Шлихтерманъ. 987.

Рашевскій Конст. Ник. М. Бронная, д. Гиршъ. 795, 797.

— Ник. Ник. за Трехгорной заст., Данил. сахарорафин. зав. 687, 1085.

— Пет. Ив. сс. инж. Тверская, д. Коровина. 759.

Рашкинъ А. И. Брестская, д. Брассъ. (Чулоч. вяз.).

Рашкова Ал. Ст. Б. Никитская, д. Скоронадской. (Ренсковой).

Рашковъ Влад. Дм. шт.-кап. 3-й Кад. корпусъ. 551, 784.

— Дм. Петр. дсс. Гороховская, д. Юрьева. 780, 802, 1131.

— Ник. Мат. Каланчевская, д. Соколовыхъ. (Гостин.).

— Серг. Алдр. сс. М. Никитская, д. кн. Гагарина. 803.

Рашпилевъ Евдок. Ив. Дурасовскій, дмвл. 127.

Рашу Мар. Як. М. Дмитровка, д. гр. Шиловской. 832.

Рашутина Капит. Ив. Солянка, д. Сербск. Подв. (Стекло).

Рашъ Як. Як. Страстной б., д. Перлова.

Ращенко Фед. Сем. нс. Мясницкая, зд. почтамта. 568.

Ребезовъ Сер. Дм. пдплк. Поварская, д. Коннозаводства. 748, 1145.

Ребенко Ив. Павл. Тверская, д. цер. Успенія. (Бѣлье).

— Мих. Пав. Водоотводная, д. Мещериной. (Галантер.).

— Мих. Павл. Михалк. шоссе, дмвл. 245.

Ребергъ Эм. Карл. Александровская, д. Шавыкина. (Аптекар.).

Ребрикова Алдр. Пав. Пречистенка, дмвл. 348, 511.

Ребиковъ Леон. Ив. Штатный пер., с. д. 598.

Ребиндеръ Мар. Конст. въ Петербургѣ. 1072, 1103.

— Пав. Ник. дсс. Спиридоновка, д. Мензбиръ. 751, 1135, 1187.

Ребрикъ Алдра Ил. дкт. Газетный, д. Толмачева. 987.

Реброва Евд. Андр. Плющиха, д. Наумова. (Мебл. ком).

— Екат. Фед. Оружейный, д. Смирнова. (Галан.).

— Федос. Ив. Добрая Слободка, дмвл. 114.

Ребровъ Андр. Серг. 1 Сорокосвятскій, дмвл. 424.

— Ив. Дем. Чистопр. б., д. ц. Троицы. (Кожи).

Ребровъ Мих. Конст. М. Толстовскій, д. Орловой. 725.
— Т. Ф. Тріумф.-Садов., д. Персицъ. (Канализ.).
— Як. Демент. Доброслободскій, д. Ребровой.
Ребчевскій Дм. Ив. дсс. Б. Афанасьевскій, д. Пѣтухова. 548.
Ревекина Анаст. Варл. 2 Сокольнеческая, дмвл. 416.
Ревенская Ал. Мих. Дѣвичье поле, Усач. Чернявск. учил. 630.
Ревенскій Генр. Пет. архит. Гусятниковъ, д. Побѣдимовой. 1196.
Ревидцова Роз. Аким. дкт. Срѣтенскій б., д. О ва Россія. 987, 1012.
Ревидцовъ Ак. Бор. дкт. Срѣтенскій б., д. Россія. кв. 19.
— Алдр. Ак. дкт. Срѣтенскій б., д. Страх. О-ва Россія. 939, 987.
— Пет. Мих. нс. дкт. Мясницкая, д. Виноградовой. 940, 987, 1042.
— Хаимъ Іакимъ Срѣтенскій б., д. Стр. О-ва Россія.
Ревиліоти М. Д. дкт. Покровка, д. Поповыхъ. 987, 1112.
Ревина Евдок. Ив. Зацѣпа. дмвл. 138, 186, 402.
Ревинъ Ал. Вас. Б. Серпуховская, дмвл. 401.
— Янк. Сам. Зацѣпскій туп., дмвл. 139.
Ревокатова А. Глазовскій, д. Шухаева. (Моды).
— Агаф. Анис. Глазовскій, д. Шухаева.
Ревокатовъ Ник. Никит. Глазовскій, д Шухаева.
Ревякинъ Як. Як. Стромынка, д. 4. 1103.
Регекампфъ Ник. Густ. дсс. Мерзляковскій, д. Гиршъ. 717.
Регнеръ Георг. Филип. дкт. Салтыковскій, д. Михайлова. 987.
Регулевъ Арк. Пет. Софійка, д. Суздальскаго подв.
Реддавей Ф. Т-во Лубянск. площ., д. Стр. Общ. Россія. (Резин.).
— Фр. и К^{o}, Гавриковъ, д. Казанской ж. д. (Брезенты).
— Ф. Т-во Лубянск. площ., д. Стр. Общ. Россія. (Ремни прив.).
Ределинъ Г. Ѳ. Златоустинскій, д. Невск. Мануф. 1182.
— Фрид. Симсонъ Б. Златоустинскій, д. Невской М-ры.
Редерсъ Авг. Авг. Мясницкая, д. Давыдовой. (Перо).
Редлихъ А. дкт. Страстной бул., с. д. 939, 987.
— Андр. Адольф. Страстной бул., с. д.
— Эм. Конст. Страстн. бул. дмвл. 438·
Редрикова Варв. Исид. Колокольниковъ, дмвл. 185.
— Мар. Дм. Николо-Ямская, д. Барсовой. 1082.
Редутто Ник. Ник. Н. Чухинскій туп., л. № 12. 695.
Режо Луиз. Генрих. 843.
Резецъ Алдр. Сем. Башиловская, дмвл. 27.
Резонъ-фонъ Вильг. Карл. дсс. Красносельская, д. Уткина. 818, 987, 1099, 1100.
Резонъ-фонъ Генр. Карл. Солянка, Никол. женск. учил. 823.
Рейбахъ Пет. Густ. Рождественка, д. Ивановскаго. (Портной).
Рейзингеръ Марфа Алдр. Театральный пр., д. кн. Горчакова. (Моды).
Рейеръ Ел. Петр. масс. Б. Лубянка, мебл. ком. „Бель-Вю“. 1032.
Рейманъ Вл. Эмил. 1 Мѣщанская, с. д. 1127.
— Глафира Ив. Чистопрудный пр., д. Кабанова.
Реймеръ Дм. Вас. кап. Покровскія казармы. 555, 864.
— Ел. Дм. М. Гнѣздниковскій, д. Об.-Полицейм. 1053.
— Конст. Як. дсс. Гнѣздниковск., д. Оберъ-Полицйм. 581.
— Серг. Вас. шт.-кап. Покровка, Дегтярный, д. Ясина, кв. № 1. 555.
Реймиллеръ В. И. дкт. М. Дмитровка, д. Алексѣева. 987.
Рейнбергъ Алдра Ив. Въ зданіи Басманной больницы. 913.
— Анаст. Ив. фельдш-ца. Въ зданіи Басманной больницы. 913.
— Ир. Андр. Задней ул. пер., дмвл. 137.
— Рост. Рост. кап. Кадетск. пл., 2 корп. 783.
Рейнвальдъ Игн. Карл. нс. Кокоровское подв. 575.
— Мар. Карл. Молчановка, д. Херсонской. 831.
Рейнгардъ Фед. Фед. Аптекарскій, дмвл. 11, 329.
— Фед. Фед. Плетешковскій, соб. д. (Табачн. фабр.).
Рейне Адол. Фед. Кузнецк. мостъ, д. Шереметевыхъ. (Фотогр. прин.). 1126.
— Ант. Алд. Б. Тверская-Ямская, дмвл. 44, 452.
Рейнинъ Бор. Ицк. Варварка, д. Армандъ. (Часы).
Рейнфельдъ Я. А. Черногряз.-Садовая, д. Чуева. (Пекарня).
Рейнъ Георг. Алдр. Сущевская, д. Андреева. 1178.
— Фед. Алдр. дкт. Сивцевъ-Вражекъ, д. Смирнова. 764, 987.
Рейсгофъ Волд. Фед. дкт. Филипповскій, д. Борщова. 767, 988, 909.
— Пав. Фед. Дурновскій, д. Лукьяновой.
Рейоигъ Карлъ Герм. Москворѣцкая, д. ц. Николая Чудотв. Москв. (Кожи).
Рейтеръ Конст. Георг. ка. Неглинный пр., д. Госуд. Банка. 695.
Рейхельтъ-Гейбовичъ Ел. Фом. фел-ца Волковъ, д. Папкова. 923.
Рейхенбергъ-фонъ Альбр. бар. Чистопрудный, д. Тупицына. 673.
Рейфманъ Абр. Б. Дмитровка, д. Михайлова.
— Абр. Морд. Петровка, д. Михалкова. (Ювелиръ).
— Агрип. Лейб. Долгоруковская. д. Замуховскихъ. (Табакъ).
Рейхманъ А. Х. дкт. Спиридоновка, д. Армянскихъ. 988.
— Сиг. Ад. сс. Чистопр. бул, Окр. Пут. Сообщ. 748, 749, 777.
Рекашевъ Фед. Григ. кск. инжен. ст. Москва, М.-Каз. ж. д. 753.
Реккъ Мин. Ив. Скатертный, дмвл. 409.
Рекле Ф. Я. дкт. Покровка, д. Оловянишниковой. 988.
Рекордатова Анна Аникит. Ермаковская, зд. Убѣжища. 923.
Ремезова Анна Дм. Коровій валъ, д. Ремезова. 1067.
— Раиса Вас. Б. Серпуховская, д. Митрофанова 876.
Ремезовъ Ив. Дм. Серпуховскія ворота соб. д. 191, 772, 773, 774, 1067.
— Мих. Алдр. сс. Рогож. полиц. домъ. 587.
— Ник. Митр. пдплк. Лефортово, 3-й казен. корп. 783, 785, 788, 803.
— Сем. Куз. Лопухинскій, дмвл. 226.
— Серг. Мих. Скарятинскій, д. Сунбулова. 820.
— Степ. Куз. Несвижскій, соб. д. 268. (Музык. инструм.).
— Фед. Никит. Георгіевскій, д. Волынской. 772, 850, 913, 988, 1036, 1137.
Ремесленная богадѣльня Божедомскій, дмвл. 38, 65, 392.
— Управа Никольская, дмвл. 278, 282.
Реми Алдръ Алдр. кс. дкт. Садов.-Кудринская, зд. Вдовьяго Дома. 998, 1058, 1064, 1104.
— Ол. Алдр. Гороховская, Мал. Отд. Инст. Имп. Ник. I. 824.
Ремизова Екат. Ил. купч. Славущенскій, дмвл. 411.
— Елиз. Дм. Коровій валъ, д. Ремизова. 1133.
Ремизовъ Алдръ Зах. Салтыковскій, д. Живаго.
— Алдръ Парф. ка. Маросейка, д. Тушниной. 571.
— Влад. Мих. Б. Афанасьевскій, д. Терновской. 597.
— Григ. Ив. Староконюшенный, д. Голеновской. 808, 904.
— Ив. Дм. М. Серпуховская, дмвл. 369, 403.
— Марк. Матв. дкт. Знаменка, соб д. 143, 988, 1032.
— Мих. Алдр. сс. Николо-Ямская, зд. Рогожскій полиц. д. 988, 1066.
— Мих. Мих. Трифоновскій, дмвл. 470.
— Мих. Мих. Арбатъ, д. Комаровыхъ. (Обувь).
— Ник. Вас. Долгоруковская, д. Дубровыхъ.
— Ник. Мих. пр. п. Ник.-Ямская, д. Протопоповыхъ. 732.
— П. Ф. Б. Толстовскій, д. Смирнова. (Сапожн.).
— Серг. Никт. дкт. Георгіевскій, д. Соловьевой. 767, 911, 988.
Реммертъ Макс. Мих. нс. Трубниковскій, д. Джанумова. 1082, 1107.
Ремнетеръ Як. Петр. нс. Садов. Земл. валъ, д. Морозовыхъ. 798.
Ремовъ Фед. Егор. свщ. Никольскій, д. цер. св. Николая Чудот. 678, 791.
Ренбаумъ Матильда Вас. Чистопрудный, д. цер. св. Троицы. (Бѣлье).
Ренгардъ Ксен. Фил. Тверская, дмвл. 46, 451.
Ренева Мар. Алдр. Ивановская, дмвл. 151.
Реневъ Вас. Вас. Лялинъ, соб. д. (Сукно).
— Вас. Вас. куп. Ростокинскій, пр., дмвл. 234, 376.
— Никита Вас. Раздѣльная, дмвл. 107, 285, 368, 398, 422.
— Никит. Ив. 2-й туп. Новаго шоссе, дмвл. 283.

Ренеманъ Ник. Фед. М. Андроніевская, дмвл. 10.

— Фед. Ник. 5 Рогожская, дмвл. 373.

Ренквистъ Мар. Ник. Петровскій бул., дмвл. 321.

— Роб. Ал. Петровскія вор., соб. д. 759.

Ренне-фонъ Конст. Павл. пдплк. Павл. Александр. каз. 553.

Ренненкампфъ Вл. Ром. г. Ярославль. 695.

Ренно Георг. Юл. Армянскій, домъ кн. Абамелекъ-Лазаревой.

Реноме Т-во Долгоруковская, с. д. 117. (Кондит. фаб.).

Ренскій Дм. Никиф. свщ. Б. Палашевскій, соб. д. 308, 660, 831.

— Ив. Ник. псал. Новинскій бул., ц. 660.

Ренштейнъ П. Г. Троицкій, д. цер. св. Троицы. (Сапож.).

Реперъ Ив. Ив. ка. дкт. Остоженка, д. Варв. Акц. О-ва. 915, 916, 988.

— Конкорд. Ив. Остоженка, номера Челищева. 828.

Репманъ Альб. Христ. дкт. Спиридоновская, д. Армянскихъ. 940, 988, 1130, 1137, 1140, 1188.

— Влад. Эм. пр.п. 1-я Мѣщанск., с. домъ. 732.

— Евг. Альб. Спиридоновка, д. Армянскихъ. 1127.

— Елена Адол. 1-я Мѣщанская, дмвл. 256.

— Леон. Фил. ка. Мал. Серпуховская, д. Фадѣевой. 575.

— Эмил. Христ. сс. Доброслободскій, д. Яни. 785.

Рептнеръ Карлъ Цвѣтной бульв., домъ Малюшина. (Механ. маст.). 96.

Рербергъ Ив. Ив. кап. Разгуляй, домъ № 6, Камезаска. 777.

— Ив. Ив. архит. Коровій бродъ, зд. быв. Лефорт. дв. 1196.

— Ив. Фед. тс. инж. Бол. Козловскій, соб. домъ 184, 720, 804, 1070, 1081.

— Соф. Ив. д. тс. Козловскій, соб. д. 882.

— Фед. Ив. Козловскій, соб. д. 832.

Рерихъ Авг. Вас. Мясницкая, д. Зимина. 899.

— Альб. Вас. Фурманный, домъ Коровина.

— Ник. Фед. пдпрч. Фурманный, домъ Щербиной. 556.

Рерле Фр. Як. кс. Покровскія ворота, д. Оловяшникова. 541, 988.

Ресницкій Конст. Макс. Б. Бронная, д. Юдиныхъ. 700.

— Макс. Конст. с.с. Б. Бронная, домъ Юдиныхъ. 699.

Рессеръ Алдр. Сам. дкт. Коровій бродъ, д. Усковой. 988.

— Мих. Матв. дкт. Домниковская, д. Нечаева-Мальцева. 914, 988.

— Мордка Шл. арт. Садовая-Тріумф. д. Орловыхъ. 1206.

Реттенъ Стел. Густ. Козмодеміанск. д. ц. Петр. и Павла. 829.

— Эм. Густ. Козмодемьянск. д. цер. Петр. и Павла. 829.

Реттере Влад. Карл. Тверская, д. Заводова. (Кофе).

— И. Арбатъ, д. Импер. Человѣкол. О-ва. (Кофе.)

— Эмиль Карл. Кисельный, д. Бабурина.

Реттере Эм. Карл. Маросейка, д. Кайсарова. (Кофе).

Реутовская мануф. Ст. Басманная, домъ Кудрявцева. (Пряжа бум.).

Реутовъ Дм. Степ. Бол. Якиманка, д Новикова.

Реутъ Бол. Ант. дкт. М. Гнѣздниковск., д. Спиридонова. 988.

Реуттъ Ос. Сигизм. шт.-кац. Шапочный, д. Крашенинникова. 554.

Рефле Фридр. Як. дкт. 1137.

Реформатская церковь. Б. Трехсвятительскій, дмвл. 469.

— Ан. Фед Солянка, Сир. Инст. Имп. Ник. I. 821.

Реформатскій Алдр. Ник. нс. Штатный пер., д. Петерсенъ. 769, 774, 799, 816.

— Леон. Ник. 900.

Рефрежье Алдръ Викт. Кузнецкій, д. Михалкова. (Шляпы).

Рецко Ив. Веден. Долгоруковская, домъ Ефимова. 708.

Решке Богум. Вильгельмин. арт. Оружейный, д. Бвткина. 1140, 1206.

— Валер. Каэт. арт. Оружейный, д. Бодкина. 1205.

Решъ Эд. Алдр. сс. Сельск.-Хозяйств. Инст. 779.

Ржаницына Ел. Фед Гагаринскій, дмвл. 78, 252, 360.

— Мар. Сем. 1 Тишинскій, дмвл. 465.

Ржаницынъ Ал. Руф. сс. Ниж. Прѣсня, соб. д. 836, 840.

— Ник. Ал. Никитскія вор., меблир. комн. Ницца. 843.

— Руф. Руф. 2 Тишинскій, соб. домъ 787, 840.

Ржевкинъ Ник. Фед. дкт. Аптекарскій, д. Никулина. 924.

Ржевская Люб. Фед. Каретная-Садовая, д. Егоровой. 791, 841.

Ржевскій Алдр. Фед. дсс. Внѣ Москвы. 720.

— Вл. Ал. Садовая-Каретная, домъ № 241, 804, 1135.

— Ник. Фед. ка. Селезневскій, соб. д. 394, 700, 701.

Ржондковскій А. А. Мясницкая, д. Эйбушитцъ. (Парикм.).

Рибасъ Григ. Ник. архит. Лѣсная, д. Никитина. 1196.

Риббе, Макс. Георг. Поварская, дмвл. 331, 435.

Рибопьеръ гр. Георг. Ив. Б. Зыковскій пр., дмвл. 103, 150, 151, 1142.

Ривингтонъ Вильямъ. 1124.

Ривлинъ Хацк. Сам. Варварка, д. Варваринскаго О-ва.

Ривцовъ С. О. Житная, д. Ставровскаго. (Полотер.).

Ригина Ан. Вас. Княжевскій, дмвл. 182.

Риго Нат. Мих. пов. б. Божедомскій, д. Брюховой. 1025.

Ригъ Еф. Бор. дкт. Пименовскій, д. Коровина. 988.

Ридель Дм. Ив. Нов. Дер. д. Сарычева. 754.

Ридло Бедрихъ В. М. Гнѣздниковскій, д. кн. Оболенскаго. (Сапож.).

Ризенкампфъ Вар. Евст. Б. Харитоньевскій, д. Плаксиной. 857.

Рикманъ Ол. Георг. Козмодаміанскій, д. Лютер. цер. 839.

Риле Карлъ Юл. Петровскій бул., д. Катуаръ. 69, 690, 809.

Римско-Католическая церковь. Милютинскій, дмвл. 97, 218, 242.

— Католическое Общество. Токмаковъ, дмвл. 465.

Рингель Густ. Фед. Кузнецкій, д. Соколъ. (Резина).

— Эм. Фед. Мясницкая, дмвл. 261, 387.

Рингъ Над. Вас. Путинковскій, 1-я женская гимн. 825.

Ринкъ Евген. Ром. Воздвиженка, д. Армандъ.

Риннэ Соф. Леопол. Софійская набер., Маріинск. женск. учил. 821.

Рипинскій Ив. Конст. М. Грузинская, д. Шемшурина. 752.

Ристори Юл. Карл. 1-й Волконскій, дмвл. 65, 353.

Риттеръ Альф.-Эдм. Вас. Н. Кисловка, д. Домовлад. Т-ва. 690, 1084.

— Вильг. Вильг. Лялинъ, дмвл. 234, 899.

— Георг. Емел. ттс. Денежный, д. Левина. 790, 799, 818, 841.

— Ник. Григ. арх. Воронья, д. Селивановскаго. 1196.

— Устинья Ив. Кузнецкій, д. Соколъ. (Фотограф.).

Риттихъ Вѣра Кл. М. Никитская, дмвл. 92. 271.

Рифферть Гвид. Густ. Кузнецкій мостъ, д. Санъ-Гали. (Бѣлье).

— Пав. Георг. Рождественка, д. Серебрякова.

Рихардъ Фан. Карл. Николо-Воробьинскій, дмвл. 274.

Рихтеръ А. и К^0. Милютинскій, д. Арбатскаго. (Оливковое масло).

— Алдра Ник. вд. дсс. Шереметевскій, дмвл. 269, 508.

— Арт. Іог. Гусятниковъ, д. Виноградова, кв. 21.

— Берта Теод. ак. Милютинскій, д. Арбатской. 1025, 1032.

— Вл. Адольф. кс. 2-я Мѣщанская, д. Михайлова. 546.

— Влад. Фед. ттс. Мамоновскій, дмвл. 235, 468, 1061.

— Влад. Фед. Трехпрудный, соб. д. (Типо-литографія).

— Герм. Мих. пор. Госпитальная, зд. Воен. Госпит. 914.

— Ив. Карл. Покровскія ворота, д. Оловянишникова.

— Карлъ Вильг. Николо-Ямская, д. Шелапутина.

— Конст. Адол. Б. Никитская, домъ Элькиндъ. 542.

— Леон. Эмил. Докучаевъ, д. Смирнова.

— Мар. Дм. ж. сс. Скатертный, дмвл. 409, 492.

— Ник. Адол. шт.-к. Никитскія вор., мебл. комн. „Ницца“. 558.

— Ник. Фед. сс. Хлѣбный, соб. д. 566, 579, 580, 592, 694, 699, 747, 761.

Ришардъ Мар. Ал. ак. Пятницкая, д. Ежова. 1025.

Ришевскій Еф. Арк. п. пр.п. М. Якиманка, д. Коробкова. 736.

Ришъ Карл. Ив. М. Демидовскій, соб. д. 108, 899, 1185.

Робежнэкъ Янъ-Юліусъ Юр. Бол. Никитская, м. к. „Сѣверный полюсъ.“ 540.

Роберъ Ад. Ад. Б. Афанасьевскій, д. Халютиныхъ. 790, 808.

— Вильг. Карл. 2 Грохольскій пр., дмвл. 94.

— Ник. Алдр. дкт. Гранатный, д. гр. Бобринскаго. 602, 630, 772, 805, 831, 988, 1035.

Робинова Нат. Аф. Щипокъ, д. Робинова. (Колон). 839.

Робиновъ Вас. Марк. Щипокъ, дмвл. 512

— Вас. Марк. Б. Серпуховская, домъ Андреева. (Дрова).

Робишонъ Юл. Марта. Страстн. бул., д. кн. Горчакова. 814.

Ровновъ Ив. Ефрем. Проточный, домъ Глазова.

Рогалинъ Ок. Сем. пр.п. М. Гнѣздниковскій, д. Пѣгова. 732.

Рогановъ Ст. Ив. част. пов. Остоженка, д. Варвар. о-ва. 736, 738.

— Ф. С. Ольховская, д. Обрѣзкова. (Сапож.).

Рогаткинъ-Ежиковъ Дм. Мих. Б. Полянка, дмвл. 343, 480, 608, 814, 1085.

— Дм. Мих. Кузнецкій мостъ, домъ Джамгаровыхъ. (Мѣха).

Рогачевъ Вас. Егор. 3 Мѣщанская, д. Чулкова. (Мясо).

— Ник. Сер. 1 Мѣщанская, д. Лебедева.

Роггенъ Рудольфъ Рудольф. Неглинный пр., д. Депре.

Рогинскаго Серг. С-ья Ильинка, домъ Новгородскаго подв. (Часы).

— С. С-ья Никольская, д. Алексѣева. (Золото).

Рогинская Варв. Ив. Долгоруковская, Лебедева.

Рогинскій Вас. Серг. Александровскій, дмвл. 4.

— Гр. Льв. дкт. Просвирнинъ, домъ Портнова. 939, 988.

Рогова Екат. Вас. Калужская, зд. Голицынск. больн. 917.

— Мар. Павл. Трифоновскій, дмвл. 470.

— Нат. Вас. Конн. площ., дмвл. 189.

Роговина Бейла. Георгіевскій, д. Бахрушиныхъ.

Роговинъ Еф. Сам. архит. Калошино, д. Фельдштейна. 476, 1196.

— С. Е. Мясницкая, д. Куманина. (Техн. кон.).

Роговицкій Вас. Ив. крг. Казанская, д. Курникова. 585.

— Викт. Ив. ттс. Прѣсненскій полиц. д. 590.

Роговичъ Алдра Ал. Левшинскій, дмвл. 224.

Роговскій Абр. Фишелевъ 3 Тверская-Ямская, д. Цибулиной.

Роговъ Ал. Ив. Арбатъ, д. Старицкаго. (Табакъ).

— А. С. Бол. Прѣсненская, д. Ульяновой. (Колбас.).

— Ал. Тим. Георгіевскій, д. Сушкина. (Трактиръ).

— Вас. Дм. село Троицкое-Голенищево. 666.

— Вас. Ив. Зацѣпская пл. д. Ульнова. (Обувь).

— Вас. Ив. Серпуховское шоссе, дмвл. 404.

— Дм. Петр. Калужская, Голицынская больн. 1066.

Роговъ Ив. Ак. Блининъ, дмвл. 34, 11.

— Леонт. Ив. Коломенско-Ямская, дмвл. 187.

— Мих. Ант. Николаевская, дмвл. 273.

— Мих. Петр. Калужская, Голицынская больн. 1066.

— Петр. Як. крг. Калужская зд. Голицынск. больн. 917.

— Фома Уст. Домниковская, дмвл. 118, 134.

Рогожина Агрип. Ив. 1 Церковная, дмвл. 497.

— Ан. Мих. Домниковская, д. Червякова. (Мясо).

— Ек. Андр. 5 Рогожская, дмвл. 373.

— Ел. Пав. Садовая Земляной валъ, мебл. комнаты Фокина. 1063.

— Мар. Фед. 2 Миняевск. пр., дмвл. 242.

— Над Вас. М. Андроніевская, дмвк. 9, 157, 233, 373.

Рогожинъ Алдр. Андр. Срѣтенка, домъ Шохиной. (Шляпы, шапки).

— Вл. Ник. Пятницкая, д. Соколъ. 1126.

— Ив. Вас. Домниковская, д. Рыбакова. (Мясо).

— Мих. Леонт. Яковлевск. пр., дмвл. 518.

— Ник. Павл. п.п.гр. Новинск. бул., дмвл. 386, 873.

— Тим. Мих. Срѣтенка, д. Шохиной. (Шляпы).

— Тим. Мих. Сумниковъ, д. Стоецкаго.

Рогожскій полицейскій домъ М. Алексѣевская, дмвл. 6, 277.

Рогожское Ямское Общ. Кам.-Колл. в., дмвл. 175.

Роде Мар. Эрн. М. Каменный м., д. Левинъ-Закъ. 857.

Родзаевская-Сторожева Мар. Гр. дкт.-мед. Спасо-Глинищевскій, д. Человѣколюб. общ. 940.

Родзѣевская Клавд. Петр. Остоженка, д. Медвѣдева. 630.

Родимовъ Макаръ Ив. Солянка, д. цер. Всѣхъ Свят.

Родимцева Мар. Ал. 1 Мѣщанская, д. Павлова.

Родина Ир. Евс. 4 Рогожская, дмвл. 373.

Родинъ И. 3 Коровій, д. Волкова. 840. (Колон.).

— Ив. Афан. Смоленск. площ. д. Худякова. (Трактиръ).

— К. А. Ершовъ, д. Усачева. (Тракт.).

— Мих. Вл. Ст. Москва, Моск.-Брестск. ж. д. 752.

— Мих. Пет. Эльдорадовск. туп., дмвл. 513, 514.

— С. А. Срѣтенка, д. церк. св. Троицы на Листахъ. (Портной).

Родинъ Э. М. Палашевскій, д Страстного монастыря. (Настройщ.).

Родичевъ Дм. Изм. сс. Спасо-Песковская пл., д. Шориной. 722.

Родіонова М. Тишинскій, дмвл. 464.

— Ан Андр. Задняя ул., Петров. выселки, дмвл. 137.

— Вѣра Ив. Ср. Тишинскій, дмвл. 464.

— Евг. Елизар. 2 Серпуховскій пр., дмвл. 405.

— Евд. Степ. Драчевка, дмвл. 124.

— Мар. Дм. Б. Серпуховская, дмвл. 402.

— Мар. Ос. Валовая, дмвл. 52.

Родіонова Мар. Пет. Садовая-Черногрязская, д. Щербинина. 857.

— Праск. Андр. Смоленскій бул., д. Коротова. (Мясо)

— Соф. Ник. Борисоглѣбскій, дмвл. 43.

— Тат. Конон. Зацѣпская, пл. д. Ульянова. 841. (Колон.).

— Ѳекла Ив. 2 Мѣщанская, дмвл. 257.

Родіоновъ А. А. М. Афанасьевскій, д. д. Левитскихъ. (Сѣно).

— Ал. Ник. Прѣсн. заст., с. д. 578.

— Ал. Тим. Б. Кисловка, гимн. Перепелкиной. 839.

— Вас. Андр. Курбатовъ, дмвл. 218.

— Вас. Ив. Воскресенск. пр., дмвл. 71, 418.

— Вас. Пет. Банно-Проектирован., д. Петрова.

— Влад. Вас Донская, д. Простякова, кв. 38. 598.

— В. П. Петровскій бул., д. Петровск. мон. (Мебель).

— Гавр. Пет. дкт. Никитскій бул., д. Фабриціусъ. 560, 915, 988.

— Е. Б. Ирининскій, д. Титанцева. (Бумаж. зав.). (Шерст. зав.).

— Евг. Никандр. Скотопрогонная, дмвл. 410.

— Ерм. Вас. 1 Серпуховской пр., с. с. 141, 405. (Лѣсной).

— Е. И. Климентьевскій, д. Осиповой. (Экипаж.).

— Еф. Никандр. Калужская, Можайск. Лужн. мон. (Кожи).

— И. А. Б. Серпуховская д. Ильиныхъ. (Извозъ).

— Ив. Ал. Б. Афанасьевскій, д. Паренаго. (Мясо).

— Ив. Тих. Плющиха, д. Новикова. (Галант.).

— Ив. Як. Сумниковъ, дмвл. 204, 442.

— Лев. Мих. пр. п. Никит. ворота, д. кн. Гагарина. 732.

— Макс. Род. Воронцовская, д. Мухина. (Часовщ.).

— Мир. Сем. Живаревъ, дмвл. 134.

— Мих. Дм. Переяславская, дмвл. 315, 303.

— Мих. Ник. ттс. Симоновск. слоб. д. Тиль. 545.

— М. Р. Н. Божедомка, д. Веденѣева. (Футляры).

— Макс. Фок. Б. Серпуховская, д. цер. Вознесенія. (Колон.).

— Ник. Ант. Петров.-Разумовск. пр., дмвл. 35, 322.

— Ник. Вас. Петровскій бул., д. Петровскаго монаст. (Москат.). (Посуда).

— П. А. Н. Кисельный, д. Фадѣевой. (Столярн.).

— Серг. Конст. архит. Борисоглѣбскій, с. д. 713, 1196.

— Серг. Павл. пдплк. Ср. Прѣсня, д. Потемкина. 559.

— Серг. Род. 4 Крутицкій, дмвл. 212.

— Ф. Б. Устьинскій, д. Голованова. (Булочн.).

Родіоновъ-Кузнецовъ Вас. Бор. Б. Ордынка, д. Жемочкина, 826, 1185.

Родкевичъ Левъ Феликс. крг. Пречистенка, д. Шикаразина. 1045, 1046.

Родовспомогательное заведеніе. Солянка, дмвл. 423.

Родоконаки Мих. Гр. 4-я Мѣщанская, д. Сиротининой. 570.

Родоматская Юл. Алдр. Б. Ордынка, д. № 55. 898.
Родъ-Захарекъ Жюль Давидъ. Яузскій бул., д. Демидова 793.
Родѣевъ Ник. Алдр. Псалом. Придв. Арханг. Соб. 616.
Родюкова Варв. Ив. Волхонка, мебл. комн. „Вѣна“. 838.
Роецкій Ис. Сем. Ср. Кисельный, д. Франке.
Рождественская Ант. Алдр. Б. Дровяной, д. Расторгуева. 837.
— Елиз. Вас. Б. Переяславльскій, дмвл. 206, 316.
— Елиз. Дм. Воронухина гора, д. Замятина.
— Матильда Андр. М. Лубянка. д. Росс. страх. о-ва. 1025.
— Ольга Ром. акуш. Садовая, Земляной валъ, д. Ипатовой. 1025.
Рождественскій Алдръ Арс. 1099.
— Алдръ Влад. свящ. Яковлевскій, д. цер. св. Іакова. 640, 785.
— Алдръ Ив. нс. Г. Осташковъ, 746.
— Ал. Андр. Лицей цесар. Николая 736, 773, 800, 1129.
— Ал. Прокоф. свящ. Остоженка, Сергіевскій пріютъ. 685.
— Вас. Ал. 1135.
— Вас. Вас. Б. Сергіевскій, дмвл. 399, 661.
— Вл. Вас. кс. Пречистенка, д. Кунина. 799.
— 2-й Гавр. Петр. пр. пов. Въ отъѣздѣ. 732.
— Дм. Прокоп. свящ. Землянка, д. цер. Покрова Пр. Богор., 656.
— Дм Як. дкт. Б. Колосовъ, д. Еремѣевой. 988.
— Ег. Вас. Мясницкая, д. Музея. 572.
— Ил. Алдр. Землянка, д. Шолматовой. 750.
— Илар. Ром. Плющиха, д. Ангирасъ.
— Іоаннъ Вас. свящ. М. Полянка, д. цер. Спаса въ Наливк. 643.
— Мих. Вас. псал. Знаменка, д. цер. св. Никслая. 20, 651.
— Мих. Ив. кс. Софійская наб., Маріинск. женск. учил. 820.
— Мих. Павл. ттс. Проектированный, д. Котова. 919.
— Ник. Алдр. п. пр. пов. 3 Тверская Ямская, д. Безобразова. 736.
— Ник. Викт. кск. М. Никольскій, д. Пашинской. 692.
— Ник. Дм. діак. Кузнецкая, д. цер. Никиты Муч. 646.
— Ник. Ив. псал. Ипатьевсній, Антіохійское патріарш. подв. 633.
— 1-й Ник. Павл. пр. пов. М. Бронная, д. 4. 732.
— Ник. Павл. діак. Б. Чернышевскій, д. Казанск. собора. 617.
— Нак. Фед. кск. Москворѣцкій пр., д. Дворц. вѣдом. 536.
— Пав. Мих. ттс. Алексѣевская, д. Архангельскаго. 571.
— Пав. Оск. дкт. Знаменка, д. Александровск. военн. учил. 988.
— Петр. Андр. Б. Молчановка, д. Кишкина. 799, 807, 1132.
— Петр. Вас. п. пр. пов. Пречистенка, д. Кунина. 736.
Рождественскій Петр. Ив. псал. Кривой, д. Воснесенскаго мон. 616.
— Серг. Викт. кс. М. Песковскій, д. Пашинской. 763, 804.
— Серг. Дм. Пальчиковъ, дмвл. 309.
— Тих. Вас. Скатертный, дмвл. 409.
— монастырь. Б. Кисельный, дмвл. 179, 180, 259, 375, 376.
Рожевичъ Исид. Матв. Ильинская, д. Денисова. 752.
Роживю Мор. Людв. Арбатъ, д. Савостьянова. (Чай).
Рожинъ Ник. Вас. сс. Гавриковъ, д. бывш. Морозова. 774.
Рожкова насл. Трехгорный, дмвл. 468
— Алдра Матв. Никитскія вор., д. Скоропадской.
Рожковъ Влад. Евдок. Тверская, д. ц. Благовѣщенія. (Писчебум.).
— Ив. Дм. М. Татарская, дмвл 449
— Ив. Макс. Рождественская, дмвл. 49, 113, 375.
— Мих. Алдр. Астраханскій, дмвл. 16.
— Мих. Тар. Покровка, д. Тяжеловыхъ. (Живоп.).
— Никт. Ив. Б. Серпуховская, дмвл, 402.
— Ник. Алдр. Козихинскій, д. Ефимова. 763, 780, 798.
— Ник. Кипр. Трехгорный, дмвл. 467.
— Ник. Матв. Каланчевская, д. Соколовыхъ.
— Ос. Егор. Тверская, д. Постниковой. (Плат. гот.).
— Пав. Сем. Зацѣпская пл., д. Машарова. (Колон.). 844.
— Полик. Сем. Б. Успенскій, д. Горячева. (Колон.). 845.
— Фед. Ив. Лубянскій пр., д. Красковскаго.
Рожнова Алдра Ив. Б. Левшинскій, дмвл. 224, 291.
Рожновъ Вас Мих. Слободская, дмвл. 411.
— Ег. Егор. Б. Лубянка, д. Срѣтенскаго. мон.
— Н. И. Никоновскій пр., д. Косоуровой. (Дрова).
— Пет. Алдр. Неглинный, д. Архангельскаго.
— П. А. и **Бѣликовъ** Н. В. Торгов. Домъ. Неглинный пр., д. Купеч. О-ва. (Моды).
Розанова А. А. акуш. Пятницкая, д. Мещериныхъ. 926.
— Алдра Пав. Б. Знаменскій, дмвл. 143.
— Алдра Сем. купч. 3 Тверская-Ямская, дмвл. 232, 456.
— Ан. Вас. 1. Коптельскій, дмвл. 191.
— Ан. Дм. Щеповскій, дмвл. 280, 412, 512.
— Ан. Петр. Воротниковскій, дмвл. 69, 655.
— Ан. Сав. Б. Семеновская, дмвл. 397.
— Варв. Ник. Долгій, дмвл. 115.
— Вѣра Мих. Гавриковъ, дмвл. 77, 334.
— Вѣра Пет. Б. Ордынка, Епарх. Мар. Учил. 845.
— Е. Ив. Б. Алексѣевская, соб. д. 845.
Розанова Ел. Вас. Мал. Харитоньевскій, Филаретовское учил. 844.
— Лид. Ив. Сухаревск. пл., д. Шереметева. 826.
— Мар. Алд. д. діак. Дорогомиловская, д. Еремѣева. 866.
— Мар. Вл. Щипокъ, Александр. больн. 839.
— Мар. Гавр. Хлѣбниковъ, д. Захарова. 864.
— Мар. Ив. Сухаревск. пл , зд. Шереметевск. больн. 873.
— Над. Пет. просф. Ризъ-Положенскій, дмвл. 370.
— Нат. Мих. 1 Мѣщанская, дмвл. 256.
— Ол. Алдр. ж. кс. Сумниковъ, дмвл. 442. 864.
— Ол. Влад. Плющиха, дмвл. 330.
— Олимп. Гавр. Хлѣбниковъ, д. Захарова. 864.
— Праск. Ник. 904.
— Ульян. Афон. Б. Строченовъ, д. Шмаренкова. (Колон.). 846.
Розановы Мих. и Ал. Семенов. Ильинка, д. Некрасова. (Обувь).
Розановъ Алдр. Вас. Покровская, дмвл. 334.
— Алдр. Гавр. псалом. Тихвинская, д. ц. Тихвинской Б. М. 655.
— Алдр. Георг. діак. Плющиха, д. ц. Смол. Б. М. 659.
— Алдр. Ив. діак. Б. Троицкій, с. д. 667.
— Алдр. Ив. арт. М. Спасскій, д. Кондратьевыхъ. 1202.
— Алдр. Пет. діак. Дербентскій туп., церк. д. 652.
— Алдр. Семен. 4 Тверская Ямская, дмвл. 457.
— Алдр. Семен. діак. на ваканс. псал. Маросейка, д. Космодаміанской церкви. 644.
— Алдръ Сем. 4 Тверская-Ямская, с. д. (Постоял. дв.).
— Ал. Никан. инж. техн. Б. Никитская, д. Евтихіева. 705.
— Ал. Павл. Мясницкая, д. № 42, 574.
— Ал. Сем. діак. Мясницкая, дмвл. 261.
— Ал. Сем. куп. 1-я Мѣщанская, с. д. 653
— Ал. Сем. діак. на вакан. псаломщ. Мясницкая, с. д. 649.
— Анд. Анд. Маросейка, д. ц. Косьмы и Даміана. 570.
— Андр. Іустин. ттс. Лужнецкая. д. Ахапкина. 748.
— А. Я. Зацѣпскій валъ, д. Гордѣева. (Дрова).
— Валер. Вас. ттс. Ст. Басманная, д. Вознесенск. монаст. 709.
— Вас. Ег. діак. Б. Царицынсккя, цер. д. 660.
— Вас. Ив. Б. Дорогомиловская, с. д. 847. (Колон.).
— Вас. Ив. нс. Сухаревск. площ., Шеремет. б. 122, 225, 799, 834, 795, 827.
— Вас. Куз. Брюсовскій, д. ц. Воскресенія. 634.
— Вас. Сер. псал. Воронья, д. ц. св. Сергія что въ Рогожской. 651, 795.
— Вас. Степ. насл. Ириринская, дмвл. 158.

Розановъ Викт. Ив. гс. 3-я Мѣщанск., Ст. Екатер. больн. 921.
— Вл. Ал. діак. Лужницк. пр., д. ц. Тихвинск. Б. В. 664.
— Вл. Ал. псал. Царицынскій, с. д. 663.
— Вл. Викт. гс. Леонтьевскій, Касцовское учил. 866.
— Вл. Ник. М. Дмитровка, д. Кеппенъ. 850.
— Влад. Ник. дкт. Каретн. рядъ, д. Виноградовъ. 920, 921, 988.
— Гр. Ив. Петр.-Парковская, дмвл. 322.
— 2 Григ. Ив. пр.пов. Петровско-Парковская, с. д. 732.
— Дм. Ник. ка внѣ Москвы. 569.
— Евгр. Стм. Курскій пр., д. № 5, Бѣляковыхъ. 755.
— Ив. Ал. ка. Б. Дворянская, д. Первакова. 760.
— Ив. Дмитр. Б. Колосовъ, дмвл. 187.
— Ив. Дм. Срѣтенка, д. ц. Спаса. (Строит. мат.).
— Ив. Ег. свщ. Б. Ордынка, д. ц. Скорбящ. Б. М. 636.
— Ив. Ив. Б. Алексѣевская, дмвл. 6.
— Ив. Ив. дкт. Б. Колосовъ, д. Соловьева. 988, 1137.
— Ив. Ив. Никитскій б., д. Макѣевой.
— Ив. Ив. дкт. Домниковская, д. Журавлева. 924, 1039, 1040, 1042.
— Ив. Ив. Хивскій, дмвл. 490.
— Ив. Корн. Божениновская, дмвл. 38.
— Ив. Никан. Б. Никитская, д. Евтихіева. 839, 841.
— Ив. Ник. діак. Калужская, зд. Голицынской больн. 677.
— Ив. Павл. Б. Благовѣщенскій, дмвл 33.
— Ив. Павл. діак. Вадковскій, д. Скорбящинскаго ман. 621.
— Ив. Пет. свящ. Староконюшенный, д. ц. Іоанна Предт. 642.
— Ив. Мих. протоіер. Сухар. пл., д. гр. Шереметева. 826, 686, 921.
— Кон. Петр. діак. 1 Гончарный, д. ц. Воскресенія Христова. 635.
— Матв. Никан. Новинск. б., д. Князевъ. 763, 812, 816 841, 132.
— Мих. Дм. Плющиха. 329.
— Мих. Ив. діак.-псал. 1-й Благовѣщенскій, церк. д. 629.
— 3-й Мих. Як. пр. п. Новинск. бул., д. Князевой. 732.
— Мод. Мих. Бол. Козихинскій, домъ Новиковыхъ. 1180.
— Ник. Алдр, Тверская, д. Генералъ-Губернатора. 864.
— Ник. Алдр. протоіер. Н.-Лѣсной, д. Храма Спасителя. 618.
— Ник. Ал. діак. Тверская, д. генер.-губернатора. 673, 867.
— Ник. Ег. Теплый, домъ Фидлера и Гиппіусъ. 597.
— Никол. Иван. Сухаревская площ., Шеремет. бол. 834.
— Ник. Ник. сс. дкт. Бол. Спасскій, д. Виноградова. 920, 1055.
— Ник. Ник. дкт, Б. Спасскій, домъ Виноградова. 920, 988, 1137.
— Ник. Пав. кск. 4 Мѣщанская, Лаврскій пр., д Бѣляева.
— Ник. Пет. дсс. дкт. Щипокъ, здан. Александр. больн. 601, 912, 988, 1137.
Розановъ Ник. Петр. Духовн. Семинар. 797.
— Ник. Петр. Каретная-Садовая, домъ Дух. Семинаріи. 1129.
— Ник. Сем. Тихвинская, д. Кокошинскаго. (Колон.). 848.
— Пав. Ал. гс. Мясницкая, зд. Почтамта. 569.
— Пав. Григ. к.с. дкт. мед. Павловская, зд. бол. Имп. Павла. 919, 988, 1137.
— П. Л. Спасская Сядовая, д. Малюшина. (цинко-литейн).
— Пав. Петр. Адріановскій, д. Богданова. 774, 793.
— Пав. Тим. дьяк. Болвановскій, д. цер. Преображенія. 663, 884.
— Пет. Ал. Мансуровскій, дмвл. 235.
— Петр. Вас. Б. Дворянская, омвл. 104.
— Пет. Гр. нч. Мясницкая, зд. Почтамта. 568.
— Пет. Ив. 2 Тверская-Ямская, домъ Леоновой. (Мука).
— Пет. Пав. свщ. Б. Якиманка, с. д. 575, 655.
— Серг. Вас. арт. Екатерининская пл., д. Ленточникова. 1206.
— Серг. Вик. кс. Савеловскій, домъ Снегирева. 718.
— Серг. Влад. Царицынскій, дмвл. 496, 663.
— Серг. Гавр. свщ. Донская, д. Ризполож. церкви. 658, 1084.
— Серг. Ив. свщ. Донская, домъ цер. Риз. Положенія. 797.
— Серг. Мих. Прогонный. дмвл. 350.
— Серг. Никанор. дкт. Б. Толмачевскій д. Попова. 988.
— Серг. Пет. псал. Б. Полянка, домъ ц свв. Козьмы и Даміяна. 644.
— Серг. Сем. Срѣтенка, д. Серебряковыхъ. (Обувь).
— Серг. Степ. псал.-діак. Полуэктовскій, д. ц. Неопал. Купины. 646.
— Серг. Фед. пор. Землянка, домъ Романова. 553.
— Степ. Вас. Покровская, дмвл. 334.
— Тим. Тим. Солнцевскій, дмвл. 267, 422.
— Фед. Ал. свщ. Арсеньевскій, дмвл. 14.
— Фед. Мих. Прогонный, дмвл. 350. (Часы).
— Я. Петровскій бул., д. Савостьянова. (Часы).
Розе Эм. Карл. Воздвиженка, д. Азанчевскаго. 843.
Розевская Надина Генрих. Софійская наб., д. Швецова.
Розенбаумъ Вольфъ Моис. п. пр. пов. Садов. Сух.. д. Кирхгофъ. 736.
Розенбергъ Ан. Отт. Мясницкая, д. Лѣтошневой. 858, 861.
— Ан. Яковл. Лихоборск. пр., дмвл. 226.
— Герм. Алдр. гв. ротмист. Знаменка, Александр. учил. 781.
— фонъ Евгенія Вас. Пименовскій, дмвл. 328.
— фонъ Евг. Эрн. кск провиз. Долгоруковская, д. Дементьевой. 1137, 1052.
— Евг. Эрн. Бутырская, д. Остроглазова. (Аптека).
— Клара Бор. докт. Петровскій бул., д. Петровскаго монаст. 1012.
Розенбергъ Максимил. Густ. Б. Якиманка, д. Яковлева. (Аптека).
— Пульх. Фед. Солянка, Сир. Инст Имп. Николая I. 821.
— Цец. Март. 899.
Розенблатъ Моис. Льв. Никольская, д. Третьяковыхъ. (Часы).
Розенблюмъ Алдръ Бор. пр. пов. Тверская, д. Коровина. 732, 1066, 1080.
— Ефр. Еф. дкт. Ст. Газетный, д. Толмачева. 988.
— Наум. Солом. Даевъ пр., д. Паули. 762.
— Сем. Лейб. Юшковъ, д. Куп. О-ва. (Шелков. товар.).
— Сем. Мат. дкт. Швивая горка, д. Спиридонова 988.
— Як. Дав. п. пр. пов. Борисоглѣбскій, д. Родіоновой 736, 783.
Розенгаузъ Григ. Дан. част. пов. Лиховъ, д. Серебрякова. 736, 738.
Розенквистъ Андр. Ив. кс. дкт. 3-я Мѣщанск., д. Соловьева. 988, 918, 919, 1037.
Розенкранцъ Сол. Хаим. Спасо-Глинищевскій, д. Человѣколюб. О-ва.
— Юда-Лейба Спасо-Глинищевскій, д. Комитета.
Розенталь Абр. Сол. дкт. Рождествен. бул., д. Малющина. 989.
— Викт. Б. Лубянка, д. Моск. Стр. о-ва. (Машины швейн.).
— Дебора Сем. дант. Тверская, д. Полякова. 1012.
— Исаакъ Солом. п. пр. пов. Чугунн. мостъ, д. Привалова. 736, 785.
— Іос. Солом. п. пр. пов. Сокольники, Поперечный прос., д. Бахрушина. 736.
— Лаз. Солом. дкт. Срѣтенскія вор., д. Малюшина. 939, 989.
— Мавр. Сем. дкт. Покровка, д. Бабушкина. 989.
— Маркъ Солом. дкт. Пятницкая, д. Соколъ. 989.
— Серг. Мар. дант. Пятницкая, д. Соколъ. 1012.
— Соф. Конст. Кривоколѣнный, дмвл. 209.
— Филип. Игн. Архангельскій, д. Розенталь. (Машины). 280.
— Филип. Игн. Архангельскій, д. Розенталь. (Технич. принадл.).
— Ф. С. дант. Леотьевскій, д. Полякова. 1012.
— Хаимъ Моис. Девятинскій, д. Корзинкина.
Розенталь-Стычкина Л Г. дант. Сад.-Тріумфал, д. Голушкина. 1012.
Розентретеръ Отто Вильг. Б. Успенскій, д. Абрикосова.
Розенфельдтъ Я. И. массаж. Коровій валъ, д. Бѣлоусова. 1032.
Розенцвейгъ Влад. Алдр. дкт. Тверск. бул., д. Николаева. 989, 925.
Розенштейнъ Мар. Ник. М. Дмитровка, д. Фиргангъ
Розенъ А. дант. Кузнецкій мостъ, д. Третьякова. 1012.
— Алдръ Фридр. ген. шт. ген.-л. бар. Трубников., д. Ушакова. 541, 819.
Розенъ-фонъ Вильг Карл. дкт. Красносельская, д. Уткина. 989.
— фонъ Марг. Алдр. баронъ. Трубниковскій, д. Ушакова. 828.

Розенъ-фонъ Фед. Ив. кс. Мясницкая, зд. Почтамта. 568.
— Эмман. Мордк. и **Игнатовичъ-Завилейскій** Вас. Дм. Мясницкая, д. Лѣтошневой. (Техн. кон.).
Розецкій Серг. Дм. Б. Воскресенскій, дмвл. 70.
Розина Мар. Серг. Покровка, д. Шилова. (Школа кр.). 909.
Розиноеръ Дав. Меер. Машковъ, домъ Орлова.
Рознатовскій Дм. Ник. дкт. Владимиро-Долгоруковская, д. Кулагина. 924, 989.
Розовскій Морд. Борухов. Тверской б., д. Шубинскаго.
Розовъ Алдръ Фед. нс. Тверская, заст., д. Черкасской богадѣльни. 538.
— Ал. Пет. инж. Долгоруковская, д. Субботина. 752.
— Вас. Влад. шт.-кап. Тихвинскій, д. Надежина. 558, 1082.
— Вас. Мих. псал. Петропавловскій, церк. д. 655.
— Ив. Дмитр. 3 Монетчиковскій, д Ипатьевой. 862, 903, 1108.
— Ив. Степ. дсс. дкт. 2-й Полевой, д Ивановой. 630, 791, 829, 989, 1040, 1042, 1081.
— Конст. Вас. протод. Воздвиженка, д. быв. Крестов. мон. 619.
— Ник. Вас. архит. Чечеринскій, св. д. 501, 600, 1196.
— Фед. Ив. Обуховскій, дмвл. 291.
Розъ Вас. Конст. Колокольниковъ, д. Ипатова.
Ройбуль Лев. Як. кск. Покровск. вор., д. ц. Троицы. 545, 546.
Ройзенцвайгъ Абр. Лейз. и Рухля Лубянскій пр. д. Стахѣева. (Платье готов.).
Ройнова Соф. Карл. Кривоколѣнный, д. Микини. 861.
Рокотовъ Григ. Влад. Срѣтенскія вор., мебл. ком. Бекорюкова. 697.
Рокошъ Станисл. Милютинскій, д. Р. К. ц. Ап. Петра и Павла. 689.
Рокманъ Арон. Абр. Нѣмецк. рынк. пр., д. Случаевыхъ. (Обувь).
Ролландъ Жозеф. Денежный, гимн. Протопоповой. 840.
Ромадинъ Алдр. Фед. Покровка, д. ц. Богоявленія.
Романенкова А. Н. Красносельскій, д. Кузнецова. (Молоч.).
— Алдра Сем. 2 Ямская, дмвл. 520.
Романкевичъ Вас. Вас. кап. Прѣсненск. полиц. домъ. 585.
Романниковъ Як. Дм. М. Дорогомиловская, дмвл. 123, 357, 713.
Романова Анна Аким. Ермаковская, зд. Убѣжища. 923.
— Ан. Ник. Б. Прѣсня, д. Спиридонова. 883.
— Вѣра Ал. Лазовскій, дмвл. 223.
— Вѣра Гавр. вд. ттс. Б. Афанасьевскій, дмвл. 17.
— Вѣра Петр. Берсеновская наб. дмвл. 32, 41.
— Вѣра Серг. 2 Серпуховской пр., дмвл. 405.
— Дар. Петр. Варсонофьевскій, д. Серебряковой. 849. (Колон.).
— Евд. Ром. Солянка, зд. Воспитательнаго дома. 542.
Романова Е. С. Цвѣтной бул., д. Баскакова. (Бѣлошв.).
— Евдок. Фед. Ямск. слоб. пер. № 9, дмвл. 522.
— Евпр. Петр. Дровяной, дмвл. 125.
— Клавд. Павл. Б. Серпуховская, дмвл. 402, 405.
— Мар. Еф. Б. Панская, дмвл. 309.
— Над. Ерм. Никоновск. пр., дмвл. 283.
— Ол. Кондр. арт. Тверская, д. Гиршманъ. 1204.
— Ол. Осипов Щемиловскій туп., дмвл. 512.
— Ол. Яковл. Крестовскій пр, дмвл. 206.
— Пр. Серг. Генеральнаа, дмвл. 80.
Романовичъ Клавд. Фед. Жеребцовскій, д. Ермакова. 869.
— Мар. Ник. Б. Переславскій, д. Козловой. 869.
— Мих. Фед. Жеребцовскій, д. Ермакова. 869.
— Мих. Алдр. кск. Банный, д. Танюшина. 571.
— Мих. Мих. нс. М.-Успенскій, д. Филипповой. 541.
Романовская Алдра Еф. М. Серпуховская, д. Виноградова. (Парик.).
— Алдра Як. Матросская, зд. Дѣтск. больн. св. Владимира. 931.
— Анна Як. арт. Страстн. бул., д. Чижовыхъ. 1218.
— Елиз. Мих. Б. Благовѣщенскій, дмвл. 33.
— Люб. Алдр. Мансуровскій, д. Цвѣткова.
— Лидія Митр. фельдш-ца М. Полянка. д. Сердобинскаго. 925.
Романовская Льнян. М-ра. Варварка, д. Знаменск. мон. (Мануфакт.).
Романовскій Алдр. Ал. ка. 3-й Зачатьевскій, д. Пятницкой. 726.
Романовскій 2-й Алдр. Конст. пр. пов. Сухар. Садовая, д. Кирхгофъ. 327, 733.
— Алдр. Петр. Пименовская, д. Ильиной. (Мѣдно-литейн.).
— Алдр. Тих. Преображенск. площ. церк. д. 657, 870.
— Герас. Алдр. Сущевская, дмвл. 19, 444, 642.
— Ив. Ив. Солянка, д. Волкова. (Парикм.).
— Ив. Петр. пор. 554.
— Игн. Игн. шт. ротм. Мансуровскій, д. Цвѣткова. 557.
— Пав. Петр. Гавриковскій, д. Никитина. 867, 879, 883, 897.
— Пет. Ник. Леонтьевскій, дмвл. 224.
— Серг. Вас. Б Молчановка, дмвл. 43, 249, 414. 649, 732.
— Сер. Сер. псал. Мясницкая, д. цер. Св. Евпла. 638.
— Тих. Ал. псал. Ирининскій, д. Филимонова. 678, 876.
— Тих. Ал. Можаровъ, д. Пискарева. 868, 883.
Романовъ А. А. Б. Кисельный, д. Рожд. мон. (Колон.).
— Ал. Дм. дкт. Красносельская, д. Занѣгиной. 989.
— Арт. Роман. Ямская слоб., дмвл. 518.
— А. Ф. М. Дворянская, дмвл. 105.
— Вл. Викт. Гранатный, д. 8. 1142.
Романовъ Всев. Ил. архит. Обуховъ, д. Романовыхъ. 176, 1196.
— Вяч. Ил. Знаменка, д. Вишняковой. 800.
— Григ. Никит. Новосельскій, дмвл. 286.
— Григ. Ник. Б. Покровскій, дмвл. 337.
— Григ. Роман. Дубровки, Нов. Стр., дмвл. 127.
Романовъ 2-й Дм. Алдр. кап. Спасск. казармы. 556.
— Дм. Андр. куп. Трубниковскій, дмвл. 467, 475.
— Дм. Ив. дкт. Серебряный, д. Коншина. 989.
— Е. Т. Сокольническая 9 я, д. Эрухалемъ. (Булочн.).
— Ив. Архип. Б. Никитская, д. Сычева.
— Ив. Арх. Б. Никитская, д. Колокольцева. (Мясо).
— Ив. Вас. Драчевка, д. Віоловичъ. (Мясо).
— Ив. Вас. Леонтьевскій, д. Катыкъ. (Мясо).
— Ив. Вас. Тверская, д. Олсуфьева. (Мясо)
— Ив. Гавр. Щемиловск. туп. дмвл. 512.
— Ив. Мих. Землянка, д. Ковалева.
— Ив. Сам. Офицерскій, дмвл. 306.
— Ил. Вас. Петровка, д. Пенскаго.
— Ил. Ив. 3 Крончиковскій, дмвл. 210.
— Кондр. Ром. 2-й Полевой, дмвл. 340.
— К. Н. дкт. Б. Полянка, д. Иверск. Общ. 989.
— Конст. Ник. Б. Полянка, д. Иверск. Общ. 928, 1100, 1101.
— Митр. Осип. Каретн. Садовая, д. Ястребовой. (Обувь).
— Митр. Сем. Б Ордынка, дмвл. 46, 300, 302, 457, 639.
— Митр. Сам. М. Бронная, соб. д. (Меблир. ком.)
— Митр. Сам. Газетный, дмвл. 78, 141.
— Мих. Вас. ка. Девятинскій, д. Пузенкова. 705.
— Ник. Вас. Ирининская, д. Сергѣева. (Желѣзо).
— Ник. Григ. 4-я Рогожская, дмвл. 373.
— Ник. Григ. Кам.-Колл. валъ, дмвл. 175.
— Ник. Ив. Б. Лубянка, д. Срѣтенскаго м. кв. № 3. 602, 699.
— Ник. Ил. кс. Арбатская площ., д. Вишнякова. 788.
— Ник. Ил. нс. Знаменка, д. Вишнякова. 1186.
— Ник. Ил. Обуховскій, д. фонъ-Меккъ. 763.
— Ник. Петр. 3-й Самотечн. пр., д. Нѣмцева. 597.
— Ник. Серг. 2-й Серпуховск. пр., дмвл. 405.
— Н. С. Б. Серпуховская, соб. д. 850.
— Ник. Серг. Б. Серпуховская, дмвл. 402.
— П. Драчевка, д. Ержемскаго. (Парикм.).
— П. А. Гагаринскій, д. Спасо-Божед. церк. (Мясо).
— Прок. Арх. Б. Никитская, д. Сычева. (Мясо).
— Прок. Арх. Кривой, д. Трындина.
— Род. Ушаковск. пр., дмвл. 484.

Романовъ Род. Ром. Кам.-Колл. валъ, дмвл. 172.

Романовъ 1-й Серг. Алдр. кап. Спасскія казармы. 556.

— Серг. Ром. 4-я Ямская, д. Заводова. 716.

— Сер. Иван. Б. Зыковск. пр., дмвл. 151.

— Серг. Ив. Тверская, д. Стр. Общ. Россія. (Плотн. зав.).

— Серг. Ром. Спасскій, д. Нарышкиной.

— Тим. Дмит. Новинскій бул., д. Лихонина.

— Фед. Фед. 1-я Тверская, д. Дурнова.

— Як. Роман. Даевъ, д. Сорачевой.

— Ник. Егор. и **Мѣшковскій** Каз. Игн. Страстн. бул., д. Чижовыхъ. (Типогр.).

Романскій Ник. Ал. свщ. Красносельск., д. Алексѣевскаго монаст. 619.

— Ник. Ром. Красносельская, дмвл. 201.

Ромашева Ол. Вас. Красносельская, д. Ромашева. 858.

Ромашевъ Степ. Степ. кск. Красносельская, д. Ромашевой. 726.

— Ст. Триф. сс. 726.

Ромашкина Ан. Алдр. Пречистенка, Алекс.-Мар. Инст. 820.

Ромашковъ Григ. Фед. арт. Долгорук., д. Понтигаіо. 1206.

— Дм. Іоан. свщ. Мясницкая, д. цер. св. Евпла. 638, 1130.

— Ив. Ив. кс Волхонка, д. Голофтѣева. 807, 814.

— Пав Фед. арт. Газетный, №№ „Сербія". 1206.

Ромашовъ Степ. Триф. Красносельская, дмвл. 201.

Ромбой Ол. Никит. Соколиная, дмвл. 415.

— Фед. Фед. Ирининская, дмвл. 159.

Ромейко Алдр. Ив. Арбатъ, дмвл. 12.

Ромейкова Екат. Вас. Н. Божедомка, Екатерин. Инст. 816.

Ромеръ Вл. Эмил. Тверск. бул., д. Полякова. 1177, 1180.

Роммъ Рем. Як. дкт. Никитскій, бул., д. Макѣевой. 989.

Ромодановскій Алдр. Серг. дкт. М. Дмитровка, д. ц. Рожд. въ Путинк. 989, 1103.

— Алдр. Тих. Преображ. пл., церк. д. 883.

— Ник. Вл. ка. Мар. роща, Стар. шоссе, д. Петровскаго. 710.

— Серг. Вл. свщ. М. Дмитровка, д. ц. Рождества Пр. Бог. 659.

Ронженъ Ник. Вас. инж.мех. 877.

Ронинъ А. В. Рождественская, д. Щербакова (Москательн.).

Ронталеръ Бенно Бернг. Покровская, дмвл. 159, 335, 899.

— Нат. Ал. Самотецк. пр., дмвл. 392.

Роопъ Алдр. Ив. 1 Мѣщанская, д. Богданова. 600, 1196.

Росковъ Пет. Вас. Маросейка, д. Николо-Угрѣшск. монаст. (Фрукты).

Рославлева Люб. Андр. арт. Сад.-Тріумф., д. Чижикова. 1204.

Рославлевъ Вадимъ Вас. п.пр.пов. Машковъ, д. Никитина. 736.

Рословъ Ив. Ег. Писцовая, дмвл. 323, 328.

Росляковъ Алдръ Пав. Сивц.-Вражекъ, д. Шаблыкиной.

— Ив. Ив. отст.фельдш. Бабьегородскій, дмвл. 18.

— Ив. Павл. нс. Воздвиженка, д. Казен. Пал. 702.

— Ник. Геор. Филипповскій, д. Левитскихъ 820.

— Ник. Пав. діак. Воздвиженка, д. быв. Крестовоздв. мон. 619.

— Пав. Пав. Палашевскій, д. Страстного монаст. 627, 880.

— Серг. Павл. діак. Б. Чернышевскій, д. Казанск. собора. 617, 870.

Росникова Алдра Еф. М. Вокзальный, дмвл. 65.

Россбергъ Ив. Яковл. Сущевская, дмвл. 444. 1176.

Россинскій Вл. Илліод. Мясницкая, Лубян. мебл. комнаты. 832.

— Дм. Мих. ттс. Садов.-Спасск., д. Журавлева. 795, 1102.

— И. А. Б. Путинковскій, д. Бутурлина. (Водопроводн. маст.).

— Илліод. Илліод. пор. 550.

Россихинъ В. О. Глинищевскій, д. Обидиныхъ. (Типограф.). 1185.

Россійскій Мих. Ал. плк. Арбатъ, д. Руднева. 553.

Россійское Общ. Застрах. кап. и доход. Моховая, дмвл. 62, 228, 242, 259, 332, 423, 433.

— Общ. страхов. кладей. Ершовскій, дмвл. 134, 144.

Россіусъ Ник. Эд Реутовская платф., соб. д. 583.

Россія страх. Общ. Лубянская площ., дмвл. 78, 228, 450.

— товарищ. Петровка, д. Полякова. (Ресторан.).

— (Иванова И. Л). М. Лубянка д. Гужонъ. (мебл. ком.).

Россолимо Григ. Ив. кс. дкт. Скатерный, соб. д. 764, 765, 911, 989, 1100, 1117,

— Мар. Серг. ж дкт. Столовый, дмвл. 409, 437.

Ростиславова Викт. Никиф. Оружейный, дмвл. 303.

— Пр. Кондр. Тріумфальн. Садовая, дмвл. 388.

Ростиславовъ Сер. Алдр. нс. Палиха, д. Кротова 723.

Ростковскій Андр. Пав. кап. Мѣсная, д. Розановой. 585.

— Вик. Пав. кап. Н. Башиловка, д. Полещука. 545.

Ростовско-Петровскій монаст. Земляной валь, дмвл. 125, 383.

Ростовцева Ан. Ал. Крутицкая, д. Волониныхъ. 858.

— Соф. Алдр. двор. Сивцевъ Вражекъ, дмвл. 279, 406.

Ростовцевъ Вяч. Алдр. пор. Никольскій, соб. д. 558.

— Сем. Ив. сс. Сельско-Хозяйственный Инст. 769, 778, 1118.

— Серг. Григ. двор. ст. Быково, М.-Каз. ж. д. 753.

Ростокинская Ан. Игн. Никольскій, дмвл. 249.

Ростопчинъ Бор. Викт. гр. ка. кам.-юнк. Зубовскій бул., д. Дворцов. Вѣд. 537, 1080.

Ростъ Жозеф. Мих. Михайловская, дмвл. 51, 244.

Ротвиндъ Стан. Матв. Покровскій бул., дмвл. 336.

Ротермелъ И. И. 2 Церковная, д. Александрова. (Механ. маст.).

Ротъ Аделаида Карл. дкт. Полуэктовъ, д. Ротъ. 989.

— Викт. Викт. пр. п. Пречист. бул., д. Дреземейеръ. 733.

— Вл. Карл. дсс. Полуэктовъ, соб. д. 92, 129, 341, 763, 910, 989, 1136, 1137, 1117.

№ Вл. Фед. шт.-ротм. Кремль, Арсеналъ. 557.

— Людв. Игн. Долгоруковскій, д. Кузнецова. 1177.

Рофе Марк. Абр. Тверская, д. Филипповыхъ. (Табакъ).

Рофе Сем. Абр. Тверская, д. Окромчедѣлова. (Табакъ).

Рофманъ Э. К. М. Лубянка, д. Бѣляева. (Сапожн.).

Рочеговъ Вас. Полик. Срѣтенскій бул., д. „Россія". кв. 14.

Рошардъ Мар. Мих. вд. нс. Н. Алексѣевская, дмвл. 7.

Рошетъ Евген. Каролина. Тверская, д. Полякова.

Рошкова М. Ф. Пименовская, д. Соловьева. (Съѣстная).

Рощина Анна Ив. Ср. Прѣсненская, дмвл. 361.

— Пелаг. Денис. Якиманка, д. Батурина. 851. (Колон.).

— Уст. Харит. Рахмановскій, д. Грачева.

Рощинъ Адр. Ант. Раздѣльная, дмвл. 359, 368, 484.

— Вас. Акинф. М. Александровская, дмвл. 3.

— Вас. Гр. Конюшковскій, д. Гущина.

— Фед. Мих. гс. Остоженка. меб. ком. Челищева. 540.

Рощицкая Люб. Евст. Ермаковская, зд. Убѣжища. 923.

Рощупкинъ Ник. Ник. Садовая, д. Шамина. 550.

Руабле Карл. Фед. сс. Патріаршіе пруды, д Бубнова. 716.

Рубановичъ Вл. Ник. нс. Мясницкая, д. Телеграфа. 574, 1099.

— Ил. Янк. Драчевка, д. Михайловой. (Платье).

— Як. Ник. Лобковскій, дмвл. 140, 226.

Рубановскій Алдръ Аф. Владиміро-Долгоруковская, соб. д. (Аптекарск.).

— Алдръ Аф. сс. Садовая, соб. д. 59, 382, 802. 1060, 1137.

Рубановъ Ал. Фед. Волхонскій, д. Бобринскаго. 571.

— Вл. Ив. инж. Воротниковскій, д. Наумова. 814.

— Дорим. Ив. Усачевъ, дмвл. 478.

— Конст. Григ. п. пр. пов. Ст. Кунцево, М.-Брест. ж. д., д. Дорфъ. 736.

Рубенковъ Адр. Ал. Ольховская, дмвл. 298.

— Андр. Ал. Краснопрудная, дмвл. 198, 201.

Рубизовъ Ник. Ив. Тверская, д. Гиршманъ.

Рубилина Мар. Ив. Дубровка, дмвл. 126.

Рубилинъ Андр, Ив. Дубровка, дмвл 126.

Рубининъ Арк. Арк. ттс. Докучаевъ, д. Степанова. 546.

Рубинскій Алдръ Вас. гв. кап. Кремль, Офицерскій корпусъ. 536.

Рубинчикъ Абр. Самуил. п. пр. пов. Пречистенскій бул., д. Павлова. 736.

Рубинштейнъ Влад. Людв. п. пр. пов. 1-й Знаменскій, д. Салтыкова. 736.

— Гейм. Іосиф. Армянскій, д. Константинова.

— Еф. Як. Мясницкая, д. Кисель-Загорянскаго. (Желѣзо).

— Еф. Як. куп. Руновская наб., дмвл. 378.

— Исаак. Хайм. п. пр. пов. Срѣтенскій бул., д. Строительнаго о-ва. 736.

— Макс. Ром. Маросейка, д. Человѣколюбиваго о-ва.

— Пав. Конст. архит. Ризположенскій, соб. д. 1196.

— Самуилъ Ив. Тверская, д. Полякова.

Рубинъ М. Б. Черкасскій, д. кн. Голицына. (Сукно).

Рубинъ Петр. Вас. протоіер. 1-я Мѣщанская, д. цер. Адріана и Наталіи. 614, 628, 843.

— Серг. Петр. гс. 1-я Мѣщанская, д. цер. Адріана и Наталіи. 615, 1045.

— Ш. М. вдовы торг. д. Косьмодаміанскій, д. Александрова. (Мануфакт.).

Рубцова Ол. Вас. Драчевка, д. Барсъ. (Квасъ).

Рубцовъ Алдръ Ив. Столовый, д. Савостьянова. 779.

— Алдръ Ив. Б. Никитская д. Гагарина. (Машины)

— Ал. Ал. нс. М. Дмитровка, д. гр. Олсуфьевой. 585.

— Ал. Ник. Александровская, д. Калмыкова. 881, 884.

— Ал. Ник. Никитскія вор.. д. де-Норманъ. 882.

— Влад. Никиф. фельдш. Стромынка, зд. Бахрушинской больн. 914.

— Ил. Ив. 2-й Мѣняевскій пр,, дмвл. 242.

— Ник. Ив. п.гр. Тверская, д. кн. Олсуфьевой. 579.

— С. Е. М. Дорогомиловская, д. Хухриковой. (Колон.).

Рувимовъ Вл. Ник. Донская, Арнольд. учил. 898.

Рудакова Мар. Ив. Петровка, дмвл. 119, 320, 391, 431.

— Нат. Влад. Б. Никитская, дмвл. 270.

— Федос. флегонт. 3-й Полевой, дмвл. 340.

Рудаковъ Ал. Ив. 1 Знаменскій, д. Становичъ. (Колон.).

— Ал. Ив. 2 Знаменскій, д. Поносова. (Колон.).

— Георг. Арсен 1 Тверская-Ямская, д. Капырина.

— Дм. Вас. п.п.гр. Садовническая, дмвл. 217, 390.

— Евг. Евг. арт. Б. Дмитровка, мебл. комн. Калошина. 1224.

— Моис. Новоспасская площ., Покровскій мон. 625.

— П. Д. Газетный, д. Страхов. о-ва „Россія“.

Рудановскій Алдръ Пав. Олсуфьевскій, д. Кузина, кв № 1, 602.

— Мих. Лавр. сс. Никитскій бул., д. Госуд. Банка. 694.

Руденко Соф Ив. 1049.

— Мих. Мих. Нащекинскій, д. Егорова. 758.

— Ник, Фед. кс. Садовая-Спасская, меб. ком. Малюшина. 571.

— Соф. Ив. дкт. М. Никитская, д. ц. Б. Вознесенія. 989.

Руденкова Нат. Ал. 1-я Мѣщанская, д. Соболева. 852.

Рудерманъ Фрейда Мовш. Георгіевскій, д. Мяздриковой. (Столов.).

Рудзинскій Діон. Леон. Петр.-Разум., Сел.-Хоз. Инст. 779, 1189.

Руднева А. А. Самотечная-Садовая, д. Глинка. (Прачечн.).

— Ан. Пав. Известковый, д. Кошкиной. 887.

— Ек. Вас. Тихвинская, дмвл. 460.

— К. Т. Б. Афанасьевскій, д. Казариновой. (Прачечн.).

— Ол. Ник. 1-я Мѣщанская, Набилк. учил. 801.

— Раиса Ал. акуш. Петербург. шоссе, д. Яковлева. 1025.

Рудневъ Анат. Ив. кс. дкт. Красносельская, д. Рубенкова. 915.

— Вас. Ив. п.п.гр Покровская, соб. д. 289, 292, 334, 1062, 1142.

— В. Н. Ст. Университетъ, Гистологич Инстит. 816.

— Вас. Ник. протоіер. Барашевскій, д. ц. Введенія. 631, 882, 886.

— Викт. Вас. псал. Пименовская, д. ц. св. Пимена. 656.

— Вл. Гавр. ка. Петровскій бул., д. Савостьянова. 765, 989.

— Вл. Гавр. Университетъ, Гистологич. кабин. 1131.

— Вл. Пет. шт.-кап. Б. Царицынская, д. Савицкой. 551.

— Дм. Алдр. ттс. 572.

— Дм. Гавр. кап. Б. Мартыновскій, д. Петрова. 554

— Ив. Еф. свящ. Калужская, зд. 1-й Городской бол 679.

— И. М. Панкратьевскій, д. Сухар. т-ва. (Колон.). 855.

— Ив. Ник. плк. Б. Дмитровка, домъ Денисовой. 581, 582, 1058.

— Ив. Пет. ттс. Чудовской, зд. Почтамта. 568.

— Митр. Ив. Б. Царицынская, д. Сычева. (Колон.). 856.

— Мих. Ив. протоіер. Кисловка, д. ц. свв. Бориса и Глѣба 630, 832.

— Ник. Ал. Тихвинская, дмвл. 460.

— Ник. Ал. дкт. Петровскія ворота, Петровскія каз. 989.

— Ник. Ив. 2 й Зачатьевскій, дмвл. 140.

— Ник. Ив. Мясницкая, Почтамтъ. 572.

— Ник. Мих. крг. Госпитальная, зд. Воен. Госп. 915.

— Ник. Мих. свящ. Матросская, Екат. богад. домъ. 675, 1108.

— Пет. Гр. п.п.гр. Валовая, д. Баскаковыхъ. 756.

— Серг Мих. дкт. Серебряный, соб. д. 209, 400, 764, 766, 989.

— Серг. Ник. кск. Банный, д. Чулкова. 570.

— Тих. Дм. нс. Молочный, д. Долинскаго. 718.

Рудневы бр. Ив. и Вас. Ив. торг. домъ. Ладожская, соб.д. (Мука, Колон.).

— Ив и Вас. Елоховская, д. Овечкиныхъ. (Чай).

— Ив. и Вас. торг. домъ. Нѣмецкая, д. Руднева. (Ренск. погр.).

— И. и В. (Вас. Ив.). Покровская, с.д. (Чай).

Рудницкая Елиз. Фед. Криво-Ярославскій, дмвл. 210, 435.

Рудницкій Фед. Фед. кап. Уг. Покровки и Лялина, д. Колосова, кв. № 1. 555.

Рудометкина Елис. Серг. Михайловская, дмвл 244

Рудскій Алдръ Пет. дкт. Нѣмецкая, Лефортовскій, д. Зубова. 587, 989.

Рудченко Евпр. Ив. 901.

Ружановскій Ал. Ал. Петроверигскій, д. Кайсарова. (Слес.).

Ружанскій Ал. Ал. Маросейка, домъ Кайсарова. 1043.

Руженцева Алдра Алдр 2-я Александровская, 2-е Рог. учил. 871.

— Евд. Пет. куп. Б. Успенскій, дмвл. 480.

Руженцевъ Леонт. Мих. Б. Черкасскій, д. Шелапутина. (Сукно).

— Ник. Леон. дкт. Богословскій, домъ Бахрушина. 989·

Рузская Капит. Вит. Дѣвичье, поле, д. Совѣта дѣт, пріют. 1107.

Рузскій Ал. Ал. част. пов. Поварская, д. Суходольскаго 736, 738.

— Ник. Вит. Знаменка, Воен. Александровское учил. 763.

Рукавишникова Алдра Ив. Семеновская, дмвл. 395.

— Евд. Ник. ж. дсс. Столовый, дмвл. 437.

— Евд. Ник. Б. Никитская, дмвл. 270, 849, 1191.

Рукавишниковскій пріютъ. Сѣнная пл., дмвл. 82, 446.

Рукавишниковъ Вас. Ег. М. Арбатецъ, д. Герасимова.

— Вяч. Фед. дкт. Б. Полянка, д. Поземщиковыхъ. 989.

— Ив. Ал. Страстной бул., д. кн. Горчакова, кв. 61.

— Ив. Ал конт. Воскресенская площ., зд. Музея 719.

— Ив. Мих. 1186.

— Конст. Вас. тс. Б. Никитская, с. д. 109, 720, 931. 1045, 1050. 1061, 1069, 1112, 1133, 1138. 1186.

— Ник. Конст. Савеловскій, д Варвар. акц. о-ва. 1112.

Рукодѣльникова Ел. Аф Совольн. шоссе, д. Исакова. (Обувь).

Рулевъ Дан. Савел· Шаболовка, соб. д. (Переплеты). 505.

Румбовицкій Викт. Влад. ка. село Всѣхсвятское, соб. д. 694.

Руммелъ Лесникъ и К⁰ Тор. д. Мал. Лубянка д. Гальнбекъ. (Канал.).

Румянцева Б. Лубянка, домъ Бѣляева. (Бѣлье).

— Ан. Петр. у Камен. моста, д. Котельнниковой. 876.

— Варв. Валер. ж. дсс. Трубниковскій, дмвл. 475.

— Ел. Еф. Фалѣевскій, д Бахрушина. 866.

— Е. С. 2 Мѣщанская, д. Копѣйкиныхъ-Серебряковыхъ. (Токарн.).

Румянцева Екат. Триф. Ивановскій туп., дмвл. 154.

— Ел. Павл. Б. Вражскій, дмвл. 72.

— Кс. Вас. Глазовскій, дмвл. 82.

Румянцевскій музей Моховая, дмвл. 52, 143, 253.

Румянцевъ А. А. Воронья, д. Румянцева. (Птицы).

— Ал. Дан. Чухинскій, дмвл. 503.

— Ал. Ив. нч. Бол. Серпуховская, д. Кирьякова. 584.

— Ал. Пет. Б. Александровская, домъ Четкина. (Желѣзо).

— Ал. Петр. ттс. Красносельская, домъ Сахацкой. 586.

— Андр. Андр. нс. Тверской бул., д. Николаева. 796, 806, 867.

— Андр. Петр. Михалк. шоссе, дмвл. 245.

— Вас. Алдр. М. Андроніевская, дмвл. 9, 69.

— Вас. Ал. сс. Кожевническая, домъ Михайлова. 774.

— Вас. Ал. Петровка, зд. казармъ. 851, 876.

— Вас. Вас. псал. Пятницкая, д. церк. св. Параскевы. 654.

— Вас. Ив. Богословскій. д. Сахарова.

— В. И. Б. Воздвиженскій, д. Бѣлянкина. (Маляръ).

— Вас. Ив. Тверская, д. Чижовыхъ. (Бѣлье).

— В. П. Сокольничье шоссе, д. Обрѣзкова. (Желѣзо).

— Вас. Степ. Бол. Строченовъ, дмвл. 440.

— В. Ф. Бол. Кондратьевскій, домъ Павлова. (Колон.). 858.

— Григ. Валер. ветер. Крутицкая, зд. Крутицкихъ казарм. 1034.

— Дм. Андр. діак. Лазаревское клад., церк. д. 663.

— Дм. Вас. діак. Пречистенскій бул., д. Іерусалимск. подв. 675.

— Е. Е. Кривой, д. Макѣева. (Портн.).

— Ег. Савел. Лефортовскій, дмвл. 226.

— Ив. Вас. Н. Алексѣевская, дмвл. 7.

— Ив. Ив. сс. Донская, Духовн. училище. 797.

— Ив. Сем. Солянка, д. Рыженковыхъ. (Портн.).

— Ив. Филип. Кам.-Колл. вал., дмвл. 170.

— Конст. Андр. діак.-псал. Софійск. набер., д. ц. св. Софіи. 662.

— Матв. Никит. Н.-Проектированный, соб. д. 353, 713.

— Никита Кир. Мал. Бронная, дмвл. 47.

— Ник. Алдр. арт. Петровка, домъ Савостьянова. 1224.

— Ник. Алдр. дкт. 1-й Знаменскій, д. Вишнякова. 989.

— Ник. Дм. протод. Воздвиженка, д. быв. Крестовозд. мон. 619.

— Ник. Ив. ка. Калошинъ, домъ кн. Оболенскаго. 544.

— Никита. Кирил. Б. Садовая, дмвл. 382.

— Ник. Серг. Селезневская, д. Федорова. 847, 885.

— Ник. Серг. ттс. Александровская, д. Москов. Акціонер. Общ. 815.

— Пав. Ив. Богословскій, домъ Сахаровой.

— Пав. Фед. діак. 2-й Ильинскій, церк. д. 640.

Румянцевъ Пет. Вас. дкт. Воздвиженка, домъ Армандъ. 989.

— П. Н. Тріумфал.-Садовая, д. Коровкина. (Колон.), 859.

— Петр. Никит. Бол. Александровск. ул., дмвл. 3.

— Пет. Никиф. Медовый, дмвл. 240.

— Пет. Никиф. Мал. Семеновская, с. д. (Трактиръ). 397.

— Сергѣй Симоновск. слоб. дмвл. 407.

— Серг. Ал. діак. Симоновская слоб., с. д. 659.

— Серг. Ал. діак. Покровская, домъ Покровск. Общины. 657.

— Сер. Ив. 1-й Ильинскій, д. Болашова.

— Серг. Серг. дсс. Петропавловскій, дмвл. 325, 332, 491.

— Ст. Лаврен. 1-я Мѣщанская, домъ Бакастова.

— Ст. Лавр. Красносельскій, д. Аксенова. (Мука).

— Фед. Іоан. свщ. Новинскій, домъ ц. Введенія. 284, 631, 797.

— Фед. Фед. Зацѣпскій 1-й пр., домъ Чернышева. (Мыло).

Рунова Алдра Ил. Владимирка, дмвл. 58, 518.

— Евдок. Ив. Рождественская, дмвл. 376, 498.

— Над. Ив. М. Андроніевская, дмвл. 10.

Руновъ Вас. Мих. Проточный, д. Выгодчиковой. (Тракт.).

— Вас. Мих. Продольный, д. Баскакова. (Ренск. погр.).

— Е. С. 4 Тверская-Ямская, д. Морковкина. (Колон.). 860.

— Ив. Ник. Кам.-Колл. в., дмвл. 175.

— Ив. Петр. Воронцовская, д. Лапиной.

— Серг. Ив. Хлѣбниковъ, дмвл. 492.

— Фома Ив. Н. Площадь, д. Купеч. Общ. (Пряжа шерст.).

— Фома Ив. Лавровъ, дмвл. 221.

Рунчъ Ал. Матв. Самотецк. площ., д. Усачева.

Руперти Альфр. Алдр. п.п.гр. Садовническая. д. насл. кн. Демидова Санъ-Донато. 916.

— Едгаръ Алдр. Антипьевскій, д. Пастухова.

— Оск. Анановскій, д. Канановой.

— Фанни Маврик. Садовническая, д. Демидова. 1067.

Рупневскій Степ. Густ. пр. пов. Срѣт. ч. Б. Спасскій, д. 6. 329, 733.

Рупышевъ Пет. Пег. к.ргс. Коровій, д. Гайдина. 572.

Руражъ Ник. Андр. крг. уг. Штатнаго и Левшинскаго, д. Данилова. 548.

Русакова Алдра Андр. Ямск слоб. пр. № 12, дмвл. 523.

— Екат. Бор. Б. Серпуховская, дмвл. 402, 405.

Русаковъ Алдр. Еф. Тверская, д. Маттейсенъ. (Мануф.).

— Алдръ Еф. Б. Палашевскій, дмвл. 308.

— Вас. Ив. Головинъ, д. Чернышева.

— Вас. Ив. Б. Лубянка, д. Ивановск. монаст. (Стекла).

— Вас. Ив. Б. Лубянка, д. Ивановск. монаст. (Зеркала).

— Ив. Вас. дкт. 1-я Мѣщанская, зд. Больницы Св. Ольги. 932.

— Серг. Вас. инж.-мех. Армянскій, д. кн. Абамелекъ-Лазарева. 777.

Русанова Алдра Фед. Б. Кисловка, д. Азанчевскихъ. 822, 823. 824.

Русановскій Алдръ Ефим. Разгуляй, д. Бостанжогло. 990.

Русановъ Ал. Еф. Волковъ, дмвл. 65.

— Андр. Гавр. дкт. Полуектовъ, д. Варановской. 989.

— Ник. Григ. Шереметевскій, д. Шереметева

— П. Я. Георгіевскій, д. Степанова. (Колон.). 861.

Русенева Ан. Иван. Симоновск. слоб., дмвл. 407.

Русина Ек. Сем. фельдш-ца Б. Царицынская, зд. Клиникъ. 768, 908.

Русинова Евд. Савел. Михалк. шоссе, дмвл. 295.

Русиновъ Вас. Мих. ттс. Петровско-Разумовск., д. Русиновой. 569.

— Дм. Ив. псал. 624.

— Ив. Георг. Б. Спасская, д. Звѣревой. 694.

— Ник. Валер. Тверской бул., д. Романова. 588.

— Ник. Вл. ветер. Тверской бул., д. Романова. 1034.

— Ник. Ив. кск. Домниковск. ул., Скорняжный пер., д. Васьковой, кв. № 9. 567.

— П. М. Б. Благовѣщенскій, д. Махальской. (Колон.). 862.

— Петръ Іоан. діак. М. Алексѣевская, д. № 3. 645.

— Фед. Ник. діак. Газетный, д. церк. Успенія Божіей Матери. 669.

Русинъ Алдръ Мих. п. пр. пов. Годеинскій. д. Тишенинова. 736.

— Григ. Ром. Ново-Проектированный, д. Чукляева. (Колон.). 863.

Руска Карл. Пав. дкт. Уланскій, д. Перлова. 989.

Русловъ Вл. Ал. дкт. М. Бронная, соб. д. 47, 711, 713, 989.

Русовская Праск. Григ. Пименовская, дмвл. 327.

Русовскій Ив. Никиф. Сущевская, дмвл. 444.

— Ив. Никиф. Пименовская, д. Русовскаго. (Парикм.).

Русовъ Арк. Ник. псал. Балчугъ, д. ц. св. Гергія. 637.

— Григ. Зах. Брестская, дмвл. 43, 157, 504.

— К. Г. Чухинскій, домъ Капустина. (Бондар.).

— Ник. Пав, псал. Яковлевскій, д. ц. св. апост. Іакова. 640.

— Пав. Ник. гс. Астраханскій, д. Панаевой. 570.

Руссецкая А. С. 2-й Крутицкій, домъ Тумановой. (Колон.). 864.

— Мар Мечисл. арт. Уланскій, домъ Куликовой. 1213.

— Мар. Ник. Газетный, д. Толмачева. 820.

Руссіянова Над. Ник. Арбатъ, д. Орловыхъ. 839.

Руссіяновъ Вик. Ник. пдплк. Арбатъ, д. Орлова. 551.

Русское Т-во печатн. и издат. дѣла Мыльниковъ, с. д. (Типо-Лит.).

Руссманъ Алдр. Савв. дкт. Арбатъ, д. Павлова. 990.

Руссъ Іос. Іос. арт. Газетный, д. Страх. О-ва „Россія“. 1206.

Рустъ Ант. Ант. Елоховская, дмвл. 132.

Рутковская Алдра Як. Шереметевскій, д. Университета. 823.
— Нат. Іос. арт. Тверская, мебл. ком. „Гельсингфорсъ". 1213.
Рутковскій Вас. Андр. ттс. Моховая, д. Университета. 762.
— Фр. Ив. Тверская, д. Маттейсенъ.
Рутовскій Митр. Андр. 1 Мѣщанская, д. Журавлева. 709.
Рутъ Эмилія Алдр. Ст. Газетный, д. Цыплакова.
Руффель Алдр. Алдр. Б. Полянка, д. д. Котовой. (Водопроводн.). 109.
Рухиладзе С. И. Лубянскій пр., д. ц. св. Георгія. (Кондит.).
Рухлинъ Як. Льв. Бол. Черкасскій, д. Коляз. мон. (Мануф.).
Ручкина Евд. Ив. ак. Глухаревскій, д. Финляндскаго. 1025.
Ручкинъ Мих. Як. Земляной валъ, дмвл. 155, 983.
— Як. Ив. Кам.-Колл. валъ, дмвл. 174.
Рушева Евг. Ал. Каретн.-Садов. д. Малинина. 849.
Рушковскій Ал. Ив. ка. Каланчевская пл., зд. Таможни. 709.
Рыбакова Вѣра Ал. Б. Серпуховская, дмвл. 401, 402.
— Вѣра Пав. Воронухина гора, соб. д. (Шерстян.).
— Вѣра Егор. Новоспасскій туп., дмвл. 287.
— Вѣра Пав. п.п.гр. Воронухина гора, дмвл. 66, 511.
— Глаф. Алдр. ак. Гороховскій, домъ Гаврилова. 1025.
— Ел. Е. Золоторожская, дмвл. 146
Рыбаковъ Аф. Парфен. Посланниковъ, дмвл. 345.
— А. Ф. Лаврентьевская, д. Капралова. (Мѣдн.).
— Вас. Гавр. Мажоровскій, дмвл. 235, 916.
— Гр. Нест. Рязанская, д. Федотовой.
— И. Мал. Дорогомиловская, д. Сухова (Мясо)
— Ив. Дм. Б. Дмитровка, д. Востряковыхъ. (Колон.). 866.
— Ив. Ег. Арбатъ, д. Голикова. (Мясо.)
— Конст. Ник. арт. Б. Дмитровка, д. Михайлова. 1215.
— М. Р. 4 Тверская-Ямская, д. Ершовой. (Колон.). 865.
— Ник. Аф. Крымскій валъ, дмвл. 126, 213.
— Ник. Ив. ттс. Госпитальн. Воен. Фельдш. школа. 784.
— Н. П. Семеновская, д. Ник.-Угрѣшск. мон. (Обувь)
— Ник. Пет. Б. Каменщ., с. д. 168, 1066.
— Пав. Вас. дкт. Матросская, зданіе Преображ. больн. 919, 990.
— Пет. Дм. Хива, дмвл. 490.
— Серг. Пет. 2-я Ямская, д. Худяковой. (Чайная).
— Троф. Влас. Проломный пр., дмвл. 354.
— Фед. Ег. дкт. Неопалимовскій, д. Кисловской. 764, 766, 772, 773, 910, 990, 1136.
— Фед. Спирид. 3-я Тверская-Ямская, дмвл. 37, 454.
— Фед Спирид. Долгоруковская, дмвл. 117.
Рыбаковъ Фед. Спирд. 2-я Тверская-Ямская, св. д. (Мясо). 454.
— Фед. Спирид. Домниковская, дмвл. 118.
— Як. Гавр. Серебряническій, д. Маслова.
— Вас. Гавр. и **Бекерсгофъ** А. В. Мажоровскій, соб. д. (Мыловар.).
Рыбалкинъ Африк. Степ. Бол. Краснопрудный, дмвл. 199.
Рыбальскій-Буревичъ Георг. Ив. Валовая, д. Дурилина. 1109.
Рыбинская Л. Н. Воронцовская, соб. д. 845.
— Людм. Ник. ак. Дурновскій, д. гр. Ланского. 926.
— Юл. Ив. Б. Ордынка, д. Сороковыхъ. 858.
Рыбинскій Викт. Алдр. Гендриковъ, д. Дюкова.
— Ник. Ив. Воронцовская, соб. домъ. (Колон.). 67.
— Фед. Вас. гс. Салтыковскій, д. Иванова. 565.
— Фед. Вас. архит. Бахметевская, с. д. 713, 1197.
Рыбинъ Ив. Ив. М. Серпуховская, соб. д (Желѣзо).
— Ив. Ив. Мал. Серпуховская, дмвл. 403.
— Ник. Алдр. сс. Воздвиженка, д. Армандъ. 776
Рыбкинъ Пет. Вас. Даниловское кладб. пр., дмвл. 357.
— Фед. Пет. Краснопрудная, дмвл. 198, 200.
— Фед. Пет. Краснопрудный, соб. д. (Лѣсной скл.).
Рыбникова Мар. Петр. п.п.гр. Павловскій, дмвл. 101, 307.
— Ол. Ив. Павловскій, дмвл. 307.
— Ол. Ив. Павловскій, соб. д. (Кож. лакир.).
— Д. И. и К^0 торг. д. Зарядьевскій, д. Купеч. общ. (Кожа).
Рыбниковъ Ник. Ник. дкт. Шереметевскій, зд. Университета. 762, 990.
— Ник. Ник. Дѣвичье поле, зд. Клиникъ. 771, 1186.
— Серг. Алдр. крг. Павловскій, д. № 9. 695.
Рыбушкинъ Ник. Ник. Зубовскій бул., д. Шевлягиной. 602.
Рыбчевскій Матв. Тим. нс. 9 Сокольнич., д. Ложниковой. 574.
Рывкиндъ Дав. Вас. п. пр. пов. Б. Бронная, д. Полякова. 736.
— Цал. Геш. арт. Б. Бронная, д. Полякова. 1206.
Рыжева Ан. Серг. Площ. Даниловскаго рынка, дмвл. 101.
— Праск. Серг. Площ. Даниловскаго рынка, дмвл. 101.
Рыжевъ Дм. Ил. Ямск. слоб. пер. № 13, дмвл. 524.
— Куз. Серг. Площ. Даниловск. рынка, дмвл. 101.
— Петр. Серг. Площ. Даниловск. рынка, дмвл. 101
— Сем. Ник. Переяславная, д. Цыганова. 880.
— Серг. Серг. Площ. Даниловск. рынка. дмвл. 101.
Рыженкова Тат. Ив. Лубянскій пр., дмнл. 229, 423, 426, 445.
— Фелиц. Фед. 3 Мѣщанская, д. Подконскаго. (Модн. маст.).
Рыженковъ Алдръ Ив. Б. Спасо Глинищевскій, дмвл. 423, 426.
— Викт. Алдр. 1064.
— Викт. Ив. Б. Спасо-Глинищевскій, дмвл. 423, 426.
— Вл. Алдр. Цвѣтной бул., дмвл. 497, 1064.
— Влад. Ив. Б. Спасо-Глинищевскій, дмвл. 426.
— Ник. Петр. Петровка, д. Петровск. монаст. (Мануф.).
— Ник. Петр. 3-й Знаменскій, д. Депре.
Рыжковъ Алдръ Ив. Денисовскій, дмвл. 110.
— Игн. Фед. Никольскій, дмвл. 279.
— Петр. Вас. Княжевскій, дмвл. 182.
Рыжова Ан. Серг. Мытная, дмвл. 254.
— Варв. Ник. арт. Садовая-Каретная, д. Лыжина. 1213.
— Нат. Дм. Астраханскій, дмвл. 16, 314, 502.
— Пр. Серг. Мытная, дмвл. 254.
Рыжовъ Дм. Ил. Мясная, дмвл. 261.
— Ив. Андр. арт. Садовая-Каретная, д. Лыжина. 1215.
— Куз. Серг. Мытная, дмвл. 254.
— Никиф. Вас. Бер. р. Москвы, дмвл. 30.
— Никиф. Вас. Лужницкій, дмвл. 230.
— Петр. Род. Дубровки Нов. стройка, дмвл. 127.
— Петр. Серг. Мытная, дмвл. 254.
— Сем. Никиф. Салтыковскій, дмвл. 391.
— Серг. Серг. Мытная, дмвл. 254.
Рыжонковъ Викт. Алдр. Лубянскій пр., соб. д. (Трактир.).
— Влад. Ив. Солянка, дмвл 423.
Рыжукевичъ И. М. Селиверстовъ, д. С.-Петербургскаго страхов. о-ва. (Сапож.).
Рыкалова Нал. Куз. п.гр. Дурасовскій, дмвл. 128.
Рыкова Мар. Павл. Солянка, зд. Воспитательнаго дома. 543.
— Сераф. Павл Солянка, зд. Родовспомогат. завед 933.
— Тат. Вас. Крутицкая, дмвл. 211.
Рыковскій П. Б. Дровяной, д. Смирновой. (Серебр. зав.).
Рыковъ Алдр. Ник. Фурманный, д. Никитина. (Масло).
— Алдр. Ник. Б. Никитская, д. Шаховской. (Гарное масло).
— Ег. Мих. Сѣчкинъ, дмвл. 117, 232, 246, 247, 308, 393, 441, 447, 454, 455, 511.
— Ив. Еф. М. Строченовъ, дмвл. 213, 440.
— Пет. Пав. пдпр. Петровка, д. Самариной. 551.
— Серг. Павл. нс. Кадетск. пл., 2 корп. 783.
Рыкуновъ Вас. Вас. гс. Николо-Ямская, д. Гайдуковой. 707.
— Вл. Ал. кс. Щипокъ д. Зубцовскаго. 864.
— Серг. Ал. ттс. Продольный, зд. Пріюта Цесар. Маріи. 1110.
Рыльская Ел Іос. Краснопрудн., д. Финогенова. 866.
— Мар. Алдр. двор. Костомаровскій, дмвл. 195.
Рылѣева Соф. Мих. ж.ген.м. Толбинскій, дмвл. 399, 466.

Рымашевскій Валер. Авг. гв.к. Знаменка, Александр. воен. уч. 781.

— Іос. Мих. Б. Трубецкой, д. Ясманова. 807.

Рымвидъ-Мицкевичъ Вяч. Мих. 782.

— Дан. Мих. ттс. Хива, д. Нрохорова. 706.

— Іуст. Алдр. дкт. Шереметевскій, д. гр. Шереметева, 990.

Рымкевичъ Адел. Ѳом. 1 Тверская-Ямская, д. Нарышкина. 817.

Рымошевскій Іос. Мих. гс. Трубецкой, д. Ясманова. 707.

Рымпелъ Пет. Юр. 2 Волхонскій, д. Поспѣлова. 762.

Рымыновъ Ив. Вас. Б. Панская, дмвл. 309.

Рындейко Ос. Сем. Ямск. сл. пер. № 8, дмвл. 522.

Рындзюнскій Григ. Дав. п.пр.п. Патр. пруды, д. Бекманъ. 733.

Рындинъ Митр. Ник. Ямская, д. Скворцова.

Рысаковъ Ив. Вас. Проломный, пр., дмвл. 354.

— Як. Вас. Курская канава, дмвл. 219.

Рыскина Алдра Абр. Николо-Ямская, Рог. уч. 871.

Рыскинъ Вас. Конст. кск Домниковская, №№ Віоловичъ. 709.

Рытовъ Ив. Алдр. Б. Кисловка, д. Свиридовой.

Рыхлицкій Генр. Іул. Селезневская, дмвл. 393.

Рыхловъ Вас. Ив. М. Царицынская, Уваровск. паркъ. 605.

Рычалова Ант. Мих. Денисовскій, дмвл. 110.

— Кл. Мих. Денисовскій, дмвл. 110.

— Мар. Мих. Денисовскій, дмвл. 110.

Рычаловъ Ник. Мих. Денисовскій, дмвл. 110.

— Тих. Мих. Денисовскій, дмвл. 110.

Рычинъ Вл. Фед. ка. Б. Троицкій, с. д. 472, 575.

Рычковъ Серг. Филип. Домбровскій пр., дмвл. 118.

— Тим. Филип. Воронья д. Франова. (Часы).

Рышковъ Ник. Алдр. Тверская, д. Капырина. 1177.

Рѣдина Н. Ф. Б. Переведеновка, д. Степанова. (Моды).

Рѣдинъ Мих. Фед. куп. 3 Гончарный, дмвл. 90, 427, 543.

Рѣдичкинъ Дм. Ив. Сивц. Вражекъ, д. Гаркави.

Рѣдькинъ Вас. Аф. Божениновская, дмвл. 39 80, 347.

— Пет. Вас. Житная, дмвл. 192,135.

Рѣдькинъ-Левченко Ив. Парф. Калужская, зд. Мѣщ. учил. 815.

Рѣзвовъ А. А. Варшавское шоссе, д. Илюшина. (Мануф.).

Рѣзвяковъ Пет. Алдр. дкт. Тверская, д. Фальцъ-Фейнъ. 990.

— Пет. Ал. ка. дкт. Покровка, соб. д. 1100.

Рѣзниковъ Алдръ Андр. арт. Воскресенскій пр., д. Попова. 1206.

— Бор Савв. нс. Кудринская пл., д. Курносовыхъ. 718.

Рѣзунова Алдра Вас. Б. Дорогомиловская, д. Еремѣева. 878.

— Соф. Вас. Моховая, зд. Университета. 846.

Рѣзуновъ Вас. Дм. ттс. 762.

Рѣзцова Екат. Вас. Кирочный туп., дмвл. 179.

— Е. С. Кирочный, д. Рѣзковой. (Колон.).

Рѣзцовъ Ник. Ал. Нѣмецкая, д. Зубова. (Ренск. погр.).

— Ник. Ал. Посланниковъ, д. Федорова.

— Серг. Петр. Глухой, соб. д. 84, 869. (Колон.).

Рѣнниковъ Ив Ив. Шаболовка, дмвл. 505.

Рѣпина Ак. Сем. Бахметьевская, дмвл. 24.

— Ел. Петр. вд. пор. Б. Трубный, дмвл. 475.

— Ол. Павл. Житная, д. Савв. подв. (Писчебум.).

Рѣпинъ Алдръ Ник. плк. Кадетск. пл., 1 корп. 782.

— Вал. Иліод. сс. Спиридоновка, д. Марконетъ. 794, 824, 825, 827.

— Вас. Ал. Новая пл., Китайская стѣна. (Сукно остатки).

— Матв. Егор. Б. Переяславскій, дмвл. 317.

— Матв. Евг. Б. Черкасскій, д. кн. Голицына. (Бѣлье).

— Ник. Алдр. Пятницкая, д. Саввинскаго монаст. (Писчебум.).

— Ник. Алдр. Пятницкая, д. Саввинскаго монаст. (Игрушки).

— П. Л. Тверской бул., д. Святопокъ-Мирской. (Фрукты).

— Ф. С. Покровская, д. Рахманова. (Мѣдн.).

Рѣпкинъ Тим. Тим. Симоновская, слоб., дмвл. 407.

Рѣпниковъ Алдръ Мих. Трехъ-Святительскій, д. Моск. Строит. Общ. 1178.

— Ив. Ив. Георгіевскій, д. Бахрушина. (Механ.).

Рѣчменская Марг. Леон. 898.

Рѣчменскій Алдръ Никит. діаконъ Госпитальная, площ., зд. Александровской Общины. 671.

— Серг. Ник. Зубовскій бул., д. Дворц. Вѣд. 616, 848, 887.

Рѣшетникова Анис. Ив. Б. Царицынская, дмвл. 495.

— Мар. Фед. Сумниковъ, дмвл. 414, 432, 442.

— Мар. Фед. М. Болвановскій, дмвл. 41.

Рѣшетниковъ А. М. 2 Тверская-Ямская д. Бобровыхъ. (Мануф.).

— Ив. Степ. М. Царицынская, дмвл. 496.

— Матв. Григ. 2 Полевой, дмвл. 340.

— Ник. Ив. Шереметевскій, д. гр. Шереметева. 687, 711, 1135.

Рѣшетовскій Ник. Ник. пр. пов. Ваганьковскій, д. Тулубьевой. 733.

Рѣшетовъ Ал. Мих. дкт. Водоотводный кан., д. Привалова. 767, 909, 990.

— И. И. Б. Благовѣщенскій, д. Веригиныхъ. (Портн.).

— Пет. Ив. Б. Спасо Глинищевскій, д. Рыженковыхъ. (Сапож.).

— Серг. Мих. Ямск. слоб. пер. № 14. дмвл. 524.

Рѣщиковъ Агаф. Пав. Садов Кудрин., Софійск. дѣтск. больн 933.

Рѣщиковъ Ник. Петр. сс. Рождественка дмвл. 375.

Рѣщиковъ Ник. Пет. дкт. М. Полянка, д. Бромлей. 990.

Рюгенъ Ад. Ад. Охотнорядская площ., д. Меньшихъ. (Сельди).

Рюдбергъ О. и К^o. Сокольничье шоссе, д. Кютнеръ. (Экип. фабр.).

— Отто и Карл. Эрасмусъ Ф. Софійка, д. Туркестановой. (Резина).

Рюкертъ Фед. Ив. Воронцовская, д. Соколова.

Рюмина Алдра Ив. пов. б. Денежный, д. Сухановой. 1025.

— Ан. Ник. 3 Крончиковскій, дмвл. 210.

— Екат. Вас. Вятская, дмвл. 75.

Рюминъ Ник. Григ. Филипповскій, д. Дреземейеръ. 870. (Колон.).

— Пет. Мих. дсс. Дурновскій, д. Шеппинга. 577, 579.

— Сер. Пет. Земляной валъ, д. цер. Іоанна Предт.

— Сер. Пет. Покровка, д. цер. Іоанна Предтеч. (Аптекар.).

— Фед. Як. фельдш. 3 Рогожская, д. Федорова. 942.

Рюхардъ Георг. Дм. Яузск. бул., соб. д. 899.

— Фан. Карл. Яузскій бул., дмвл. 525.

— Фанна Карл. М. Воробинскій, дмвл. 66.

Рябиковъ Пет. Макс. гс. Екатерининск., д. Голубевой. 607.

Рябинина Анаст. Дм. Дубровка, дмвл. 126.

— Анаст. Дм. 3 Безымянный, дмвл. 29.

— Ан. Ив. Б. Дмитровка, д. Залѣсскаго и Чаплина.

— Евд. Ег. Девятая рота, дмвл. 106, 181.

— Над. Серг. Докучаевъ, д. Пастухова. 882, 886.

— Тат. Игн. Дубровка, дмвл. 126.

Рябининъ Г. Б. Якиманка, д. Соловьева. (Парикм.).

— Ник. Мих. Шерупенковъ, дмвл. 508.

— Пав. Вас. Б. Прѣсня, д. Михѣева. 585.

Рябинкина Ир. Ермол. Б. Тишинскій, дмвл. 463.

Рябинкинъ Вл. Ник. дкт. Гранатный, д. Армянскихъ. 990, 1103.

— Ник. Лук. Нѣмецкая, дмвл. 289.

— Серг. Лукичъ. Кузнецкая, д. церк. св. Троицы въ Лужник.

— Серг. Лук. Нѣмецкая, дмвл. 289.

Рябковъ Вас. Павл. С. Всѣхсвятское, соб. д. 750.

— Пав. Вас. шт.-кап. Хамовнич. казармы. 551.

Рябова Евд. Ив. Грохольскій, дмвл. 93, 191.

— Ел. Вас. п. п. гр. Берниковск наб., дмвл. 32, 384.

— Ел. Вас. Покровскій, дмвл. 336.

— Клавд. Ил. Сивяковъ, д. Лачинова. 828.

Рябовская Мануф. Товарищ. Б. Рыбниковъ, дмвл. 20, 70, 209, 379.

Рябовъ Алдр. Петр. арт. Трындинскій, д. Иванковскаго. 1204.

— Алдр. Фед. Грохольскій, дмвл. 93, 191.

Рябовъ Григ. Ив. Б. Полянка, д. ц. Св. Космы и Доміана. (Дуги).

— Григ. Ник. М. Дворянская, дмвл. 105

— Мих. Вас. Зацѣпа. д. Шмидтъ. (Гарное масло).

— Мих. Мих. ка. Прогонный, д. Марьина. 539.

— Ник. Петр. п. п. гр. Земляной валъ, дмвл. 384.

— Пав. Сем. Долгоруковская, д. Субботина. 601.

— Пет. Тим. Павловскій, дмвл. 307.

— Сем. Петр. п. п. гр. Земляной валъ. дмвл. 384.

— Серг. Мих. пор. У Высок. моста, д. Рябовой. 552.

— Серг. Фед. Грохольскій, дмвл. 93, 191.

— Тим. Никиф. Зацѣпа, д. Никитушкина. (Портной).

— Тим. Савел. Алексѣевскій, д. Шихина.

Рябушинская Ан. Алдр. п. п гр. М. Никитская, дмвл. 271

Рябушинскіе товарищ. Б. Кисельный, дмвл. 179.

Рябушинскій Пав. Пав. п.п.гр. Пречистенскій бул., дмвл. 144, 349, 1177.

— Пав. Мих. насл. Никольская, д. Чижовыхъ. (Мануф.).

— Пав. Мих. съ С-ми. Варсанофьевскій, дмвл. 55.

Рябушинской Алдры Степ. насл. Б. Харитоньевскій, дмвл. 489, 490.

Рябцевъ Ак. Ник. М. Грузинская, дмвл. 97.

Рябцовъ Вл. Алдр. арт. Поварская, д. гр. Шувалова. 1204.

Рябчиковъ Ан. Филип. Ильинская, д. Левыкина.

— Вас. Егор. Поварская, д. Шарова. (Колон.). 873.

— Вас. Егор. Б. Дмитровка, д. Бахрушина. (Колон.). 872.

Ряднов Вас. Ал. Покровка, д. Богомолова. 1131.

— Вас. Вас. пор. Покровка, д. Богомолова. 555.

Ряжскій Григ. Андр. пр. п. Долгій, д. Орлова. 733.

Рязанкинъ Ил. Мих. Михалк. шоссе, дмвл. 245.

Рязановъ Ив. Мак. Комергерскій, д. Стахѣева. (Мануф.).

— Мих. Дм. Петровка, д. Коровина. (Цвѣты иск.).

— Ник. Мих. 4 Крутицкій, дмвл. 212.

— Серг. Мих. Садовники, д. Осипова-Рахманова. 1147.

Рязанско-Уральская ж. д. Серпуховское шоссе, дмвл. 101, 111, 136, 137, 152, 186, 404.

Рязанцевъ Гавр. Конст. М. Александровская, дмвл. 2, 3.

— Ив. Ил. арт. Садовая-Каретная, д. Малининой. 1206.

— М. А. Владимірка, д. Корочинской. (Колон.). 871.

— Серг. Ил. арт. Воскресенскій, пр., д. Попова. 1206.

Рямаева Д. М. Страстной бул, д. Выс.-Петр. Монаст. (Чайн. лав).

Рямаевъ И. С. Кривоколѣнный, д. Тульскаго подворья. (Столовая).

Ряхни Іос. Адам. ттс. Селиверстовъ, д. Грузинцева. 575.

Ряшинъ Мих. Ив. Сѣчкинъ, дмвл. 447.

— Мих. Ив. куп. Б. Тверская-Ямская, дмлв. 453.

С.

Саарбековъ Моис Сем. Поварская, дмвл. 197, 331, 1105.

Саатчи и Мангуби Тверская, д. Нѣмчинова. (Табакъ).

Сабакина Лид. Вас. ак. Сухаревская пл., гр. Шереметева. 1025.

Сабанина Авг. Викт. 3-й Красносельск., дмвл. 204,

Сабанинъ Алекс. Ник. Воронухина гора, д. Бѣлоусова. 769, 780.

Сабанѣевъ Андр. Павл. дсс. проф., Моховая, зд. Университета. 768, 771, 1131.

Сабашникова Вѣра Сер. Остоженка, д. Грязнова. 878.

— Маргар. Ал. Неопалимовскій, домъ Дубинкина. 1058, 1064.

Сабашниковъ Алдръ Иннок. Левшинскій, с. д. 928, 930, 931, 990.

— Мих. Вас. п.п гр. Трубниковскій, д. Холмскаго.

— Сер. Вас. п.п.гр. Бол. Толстовскій, д. Синицына.

Сабельникова Юлія Мих. Бол. Грузинская, д. Егорова. (Колбаса).

Сабинина О. Е. 1148.

Сабининъ Алдръ Евгр. Н. Божедомка, д. Маріинск. больн. 720.

— Всев. Ник. п.пр.п. Шапочный, домъ Чиликиной. 736.

— Ник Ал. Шапочный, д. Чиликиной. 789, 1147.

Сабинниковъ Ад. Дм. Пятницкая, домъ Собенникова. (Канализація).

Сабіонъ Ст. Петр. М. Семеновская, дмвл. 174, 397.

Саблинъ Вас. Ник. Проѣзд. Нѣмецк. р., д. Некрасова. (Мануф.).

— Ив. Ник. С. Прѣсненская, д. Орѣхова. (Колон.). 874.

Саблуковъ Мих. Ст. крг. С. Кусково. 707.

Сабо Евг. Жанъ Рождественка, домъ Прибылова.

Сабурова Алдр. Вас. п.п.гр. Софійск. набер., дмвл. 220, 425.

— Мар. Сем. Мясной, дмвл. 84, 263.

— Нат. Алдр. 819.

— Тат. Сер. фельдш. Б. Царицынская, клинкки. 768, 907

Сабуровъ Алдр. Алдр. М. Дмитровка, д. ц. Рождества въ Путинкахъ, 749.

— Алдр. Пет. Церем. двора Е. И. В. Знаменка, д. Шамшиной. 564, 566, 747.

— Ив. Ив. дкт. Калужская, зд. 1-й Городской больн. 999.

Савальскій Вас. Алдр. Остоженка, зд. Лицея. 773, 1129.

— Вас. Алдр. Кривоарбатскій, домъ Авдѣева. 816.

Саваневскій Владисл. Ник. дкт. Глинищевскій, д. Бахрушиныхъ. 990.

Савари Андр. Льв. кап. Грибоѣдовскій, д. Грачева. 544.

Саварская Тат. Макс. Покровск. пр. д. Житаревой. (Экип. зав).

Саварскій Макс. Ал Садов. Бол. домъ Череповскаго. (Экип. городск.).

Савватій іеромон. Симоновъ мон. 626.

Савватьевъ Зах. Осип. Несвижскій пер., д. Побѣдинскаго. 691.

— Петр. Зах. нч. Кудринская, д. Бабурина. 696.

Савватѣева Над. Вас. Калошинъ пер., д. Город. Управы. 883.

Саввинскій Звенигородскій монастырь Каретн. рядъ, дмвл. 177.

Саввинское подворье Тверская, дмвл. 136, 166, 192, 451.

Саввичъ Арк. Конст. 2 Мѣщанская, д. Чернышевой, 597.

Савей Мотилевичъ Фед. Андр. нс.дкт. Погодинская, соб. д. 331, 381, 772, 990.

Савелова Мар. Клим. вд. ттс. Введенскій, дмвл. 56.

Савеловская жел. дор. Дмитровск. шоссе, дмвл. 113, 310.

Савеловъ 1-й Благушинскій, дмвл. 34.

— Андр. Ник. ка. Срѣтенскій туп., д. Смирнова. 824, 866, 881.

— Георг. Ник. сс. Ладожская, домъ Битюгиной. 783.

— Дм. Дм. шт.-кап. Хамовническія казармы. 551.

— Ефр Алдр. Соколиная, дмвл. 415.

Савельева А. Ф. М. Полянка, д Бахрушина. (Бѣлошв.).

— Екат. Вас. ж. тс. Староконюшенный, дмвл. 436.

— Мар. Климент. Лялинъ, дмвл. 234.

— Тат. Никит. Покровская, дмвл. 334, 380.

— Е. Я. насл. Таганскій пр., д. Матвѣева. (Кровати).

Савельевъ Алдръ Вас. Проточный, дмвл. 355, 412.

— Алдръ Ив. М. Толстовскій, д. Селезневой.

— Ал. Сидор. Ольховская, д. Шокоревой. (Булочн.).

— Андр. Кондр. Хива, дмвл. 6, 490.

— Алдр. Тим. нс. село Хорошево, слоб. Конюшки. 720.

— Афан. Сав. 10 Сокольническая, дмвл. 416, 418.

— Вас. Мих. Палиха, д. Гурова. (Обувь)

— Григ. Афан. 3 Сольническая, дмвл. 416.

— Е. Н. Семеновская, дмвл. 395.

— Евд. Сав. Б. Рогожскій, д. Карпова. 575. (Колон).

— Ег. Савел. 2 Рогожская, д. Чугуновой. (Сапож.).

— Ег. Як. куп. Таганскій пр., дмвл. 274, 384, 448, 507.

— Ив. Сав. Лѣсная, дмвл. 42, 231.

— Ив. Сем. Б. Спасо-Глинищевскій, д. Армандъ.

— Ив. Серг. 4 Мѣщанская, дмвл. 260, 471, 580.

— Ил. 1 Проектированный, дмвл. 351.

— Ил. 2 Гучковскій пр, дмвл. 100.

— Мих. Ив. отст. кап. Каланчевская, д. Сапожникова. 753.

— Ник. Алдр. дкт. Трубниковскій, д. Игнатьевской. 990.

— Ник. Ник. п. пр. пов. Пречистенскій бул., д. Алексѣевой. 736.

Савельевъ Пав Алдр. 4 Мѣщанская, д. Тарбѣевой.
— Сем. Вас. Астраханскій, дмвл. 16.
— Сем. Савел. Б. Спасская, дмвл. 84, 427.
— Сер. Вас. Ямская слоб., дмвл. 518.
— Ф. Елоховская, д. Анисимовой. (Мѣха).
— Ф. А. 1 Рогожская, д. Напалкова. (Бондар.).
— Фед. Сав. Денисовскій, д. Еремѣева. (Кондитерск.).
Савельевы брат. Покровская, соб. д. (Булочн.).
Савельичевъ Пав. Петр. Стар. Огородный, д. Смирновой.
Савенкова С. И. Водоотводная, д. Медвѣдева. (Прачечн.).
Савенковъ Д. В. Усачевъ, д. Борисовой. 876. (Овощ.).
Савина Анаст. Серг. Дубровки, Новая Стр. дмвл. 126.
— Ан. Вас Старослободскій, д. Скалкина. 858.
— Анф. Ал. Рыкуновъ, дмвл. 312, 380.
— Ол. Серг. Нижн. Предтеченскій, дмвл. 347.
Савиничъ Вяч. Ник. шт.-к. Волхонка, Номера Кислухина. 349.
Савинова Над. Ив. Спиридоновка, Гранатный, д. Риттихъ. 831.
Савиновъ Ал. Герас. Руновскій, дмвл. 378.
— Евгр. Осип. Сытинскій туп., д. Серебряковой. 759.
— Ив. Ив. ттс. Курбатовскій, д. Тихомирова. 706, 1084.
— Мих. Дмитр. Михалковское шоссе, дмвл. 74, 245.
— Ник. Ник. дкт. Ст. Басманная, д. Пріятелевой. 990.
— Ник. Яковл. Митьковская, дмвл. 244.
— Пав. Мих. Трехгорный, дмвл. 468.
— Серг. Дм. дкт. Машковъ, д. Коровина. 990.
Савинская Н. М. М. Бронная, д. Ларіонова. (Моды).
Савинской Тат. Пет. насл. Б. Дворянская, дмвл. 104.
Савинъ А. Б. Каменьщики, д. Стриженова. 877. (Колон.).
— Алдр. Ник. Собачья площ., д. Полетаевой. 763, 816.
— Андр. Павл. Ямск. слоб. пер. № 9, дмвл. 522.
— В. А. дкт. Елоховская, д. Поповой. 990.
— Вас. Ив. Стремянскій, дмвл. 439.
— Вит. Ник. дкт. Савинскій, д. Воронецъ. 990.
— Дм. Конст. шт.-кап. Бронная, д. Фроловой. 562
— Ив. Алдр. Пречистенка, д. Борщева. 852.
— Ив. Ив. Шаболовка, дмвл. 506.
— Ив. Матв. Ст. Басманная, д. цер. Никиты Муч. (Портной).
— Кир. Аф. Краснохолмская, д. Филиппова. (Колон.).
— Лука Евс. Нижне-Лѣсной, д. Колобашкина. 703.
— Ник. Евс. Дубровки Нов. стр., дмвл. 127.
— Н. И. уг. Даева и Стрѣлецкаго, д. Пуришева.
— Никита Як. Н. Алексѣевская, дмвл. 7.
Савинъ Ник. Ив. пор. Пречистенка, д. Борщова. 557.
— Сем. Ал. Ямск. слоб., пер. № 13, дмвл. 524.
— Як. Як. Кам.-Коллеж. валъ (Грузин.), д. Балина. (Стоит. матер.).
— Як. Як. Лѣсная, дмвл. 231.
Савицкая Анна Ст. Швивая горка, д. Енгалычевой. (Моды).
— Евпр. Ник. двор. М. Царицынская, дмвл. 496.
— Ек. Франц. арт. Б. Палашевскій, д. Еремѣева. 1223.
— Мар. Георг. арт. 1 Мало-Николопесковскій, д. Пашинской. 1223
— Мар. Макс. Брюсовскій, дмзд. 47.
— Ол. Ег. Арбатъ, д. Нейдгардта. (Чулоч.-вяз. маст.).
Савицкій Андр. Ил. арт. Драчевка, д. Иванова. 1205.
— Вал. Ив. Срѣтенка, д. Ильина. 708.
— Вас. Пет. ттс. Митьковская, д. Финляндскаго. 709.
— Вл. Пет. гс. Никольскій, д. Юдиной. 709.
— Каз. Ант. ттс. Грибоѣдовъ, д. Попова. 691.
— Каз. Ант. Ружейный, д. Байдакова. 759.
— Ник. Генрих. 1 Тверская-Ямская, д. Аристова.
— Ник. Пет. нс. Кирочный, д. Городск. Упр. 587, 990.
— Пет. Мих. гс. Брюсовскій, д. Савицкой. 580, 720, 874, 1068.
Савичева Ан. Петр. Трифоновскій, д. Филатова (Колон.).
— Ел. Фед. Спиридоновскій, д. Смирновскаго. (Прачечная).
Савичъ Вит. Адол. кс. дкт. Елоховская, д. Поповой. 914, 915, 916, 990, 1087.
— Влад. Вас. п. пр. п. М Гнѣздниковскій, д. Спиридонова. 736.
— Лавр. Ал. кск. Криво-Никольскій, д. Ледницкаго. 692.
— Мих. Алдр. ка. Пречистенка, д. Кунина. 725.
— Юл. Викент. Вятская, дмвл. 29, 75.
— дант. Газетный, д. Толмачевой. 1012.
Савкова Екат. Алдр. ак. Даевъ, д. С.-Петерб. страх. Общ. 588, 1025.
Савковъ Ив. Степ. Б. Семеновская, дмвл. 396.
Саводникъ Вл. Фед. въ VIII кл. Теплый, д. Смирновыхъ. 630, 820.
Саворовская Мар. Фед. М. Тишинскій, дмвл. 464.
Савостьянова ак. Рогожскій полицейскій, домъ. 1025.
— Алдра Вас. Каланчевская, мебл. к. „Желѣзн. Дор.“. 840.
— Ан. Мих. Арбатъ, д. Гонецкой. 836.
— Ан. Панкр. л.п.гр. Троилинскій, дмвл. 471.
— Ан. Панкр. ж л.п.гр. Арбатъ, дмвл. 13.
— Анна Поликар. Преображенская пл., д. Лебедевыхъ.
— Екат. Алдр. Стромынка, дмвл. 438.
— Екат. Ник. Плющиха, д. Савостьяновыхъ. 880. (Колон.).
— Елиз. Ив. Долгій, дмвл. 116.
— Ел. Сем. Башиловская, дмвл. 26.
Савостьянова Марг. Ал. Б. Дмитровка, д. Михайлова. 858.
— Мар. Ив. Долгій, дмвл. 116.
— Пр. Вас. Петровка, дмвл. 320.
Савостьяновскій Ив. Мих. Сѣнная, д. Игнатьева. (Сѣно).
Савостьяновъ Алдръ Вас. куп. Столовый. дмвл. 409, 437.
— Алдръ Вас. дкт. 3-й Монетчиковскій, д. Васильева. 990.
— Алдръ Ив. нс. дкт. Богословскій, д. Борщева. 602, 939, 990, 1063, 1082.
— Алдръ Ив. санитар. 2-го и 4-го уч., Сущ. ч. 1035.
— Алдръ Ив. Б. Дмитровка, д. Михайлова. 786.
— Алдръ Пет. Суворовская, д. Никуличевой. (Булочн.).
— Андр. Пет. Калужская, дмвл. 167.
— Алдръ Пет. Б. Грузинская, домъ Финогенова.
— Алдръ Тим. Калужскія вор., д. ц. Казанской Б. М. 674.
— Андр. Савост. Воскресенское шоссе, дмвл. 72.
— Вас. Вас. Петровскій бул., дмвл. 321, 388, 713.
— Вас. Вас. Воротниковскій, дмвл. 69.
— Гавр. Арк. Домниковская, дмвл. 118.
— Григ. Дан. Калужская, дмвл. 167.
— Григ. Ив. Долгій, дмвл. 116, 329.
— Елиз. Ив. Плющиха, дмвл. 329.
— И. В. Владимірское шоссе, дмвл. 60.
— Ив. Дан. Калужская, дмвл. 167.
— Ив. Кирил. Ивановская, дмвл. 151.
— Ив. Кирил. Тверская, дмвл. 265, 452, 660.
— Ив. Конст. Поварская, дмвл. 331.
— Ив Мих. п.п.гр. Арбатъ, дмвл. 13, 446.
— Ив. Мих. Смоленская, д. Осиповой. (Булочн.).
— Ив. Пет. Срѣтенка, д. Дубровина.
— Ив. Сав. Кирочный, дмвл. 178.
— Ив. Тим. Арбатская площ., соб. о. 12, 662, 713.
— Ив. Тим. М. Оленій, просп., дмвл. 296.
— Ив. Филип. Покровка, д. Чибисова.
— Ив. Фил. Введенскій, дмвл. 56.
— Мар. Ив. Плющиха, дмвл. 329
— Никита Савост. Воронцовское поле, д. ц. св, Николая. 1044.
— Ник. Ив. Плющиха, дмвл. 116, 329.
— Пав. Пет. Рождественка, д. Суздальскаго подв. (Булочн.).
— Пав. Пет. Срѣтенскій бул,, домъ Дубровина. (Ресторанъ).
— Пет. Ст. инж. Б. Дмитровка, домъ Михайлова. 579.
— Серг. Ив. пдпрч. Введенскій, соб. д. 562.
— Фед. Вас. Петровскій бул., домъ Савостьянова.
— Фед. Ив. Разгуляй, д. Сметаниныхъ. 1048.
Савостьяновы бр. Петровка, д. Савостьяновой. (Булочн.).
Саврайскій Вас. Ал. ка. Рыбниковъ, д. Попова. 693.
Саврова Нат. Троф. Александровскій, д. Иванова. (Бѣлошв.).
Савруевъ Ал. Серг. 1-я Сокольническая, дмвл. 416, 418.
Савушкина Авд. Мих. М. Ордынка, д. Пупышевой.

Савушкина Евд. Мих. Никольская, д. Алексѣева. (Обои).
Савцевъ Евдок. Троф. Ямская слоб., дмвл. 356, 518.
Савченко Евг. Никол. подпор. Матросская, Саперн. казармы. 560.
— Ив. Ив. шт.-кап. зап. Леонтьевскій, мебл. ком. Мадридъ и Лувръ. 583.
Савченковъ Г. К. Кам.-Коллежскій в., д. Золотова (Желѣзо).
Сагинова Н. Н. Остоженка, д. Егорова. 832.
Сагиновъ Ив. Ив. пор. Остоженка, д. Егорова, 556.
Садиковъ Андр. Як. Тверская-Ямская, д. Аристова.
— Андр. Як. л.п.гр. Н. Васильевскій, дмвл. 55.
Садковская Алдра Ив. Б. Якиманка, д. Садковскаго. 858.
— Ек. Ив. Выползовъ, дмвл. 73.
— Нат. Макс. Трубниковскій, дмвл. 475.
Садковскій Ант. Ад. шт.-кап. Павлов.-Александр. каз. 553.
— Влад. Ив. діак. Шереметевскій, зд. Университета. 685, 883, 884, 887.
— Ив. Вл. діак. Б. Якиманка, д. цер. Св. Іоанна Воина. 154, 641.
— Ив. Ив. псал. Новоспасская площ., д. цер. Св. Сорока Муч. 662.
— Серг. Макс. свщ. М. Никитская, д. церк. Георгія. 637, 804, 832.
Садовая Мар. Новая площ., д. Купеческ. О-ва. (Мануф.).
Садовникова Алдра Андр. купч. Коломенско-Ямская, дмвл. 187.
— Алдра Андр. Зацѣпа, д. Колпакова. (Москат.).
— Мар. Серг. Сыромятники, д. Афонскаго. 754.
— Сераф. Петр. купч. Б. Спасская, дмвл. 115, 165, 427.
Садовниковъ Мих. Ал. Моховая, д. Голофтѣева.
— Ник. Ал. п. пр. пов. Полуектовъ, д. Терской. 736.
— Ник. Гавр. Красносельская, д. Бакунъ. 567.
— Ник. Дм. Тверская, д. Шаблыкина.
— Ник. Мих. архит. Салтыковскій, д. Гардениной. 1087.
Садовская Елиз. Мих. арт. Трехпрудный, соб. д. 1213.
— Ол. Осип. арт. Трехпрудный, соб д. 1213.
Садовскій Мих. Пров. арт. Трехпрудный, соб. д. 26, 235, 408, 1215.
— Ник. Петр. арт. 3-й Лавровскій пр., д. Соловьева. 1206.
— Провъ Мих. арт. Садовая Кудрин., д. Чижикова. 1215.
— Эд. Игн. Долгоруковскій, д. Постниковой. (Никкелир.).
Садовъ Ив. Ив. Полянскій, д. Герасимова. (Портн.).
Садокова Варв. Ник. ак. Каланчевская, д. Богомоловой. 1025.
— Ол. Вас. ак. Б. Переведеновская, д. Андреева. 1025.
Садомова Нат. Фед. Ср. Голутвинскій, дмвл. 87.
Садомовъ Влад. Ал. Красносельская, соб. д. 376, 608, 1062.
Садомовъ Ник. Ник. 2-й Голутвинскій, д. Садомовой. 652.
— Влад. Ал. куп. Красносельская, дмвл. 200, 287, 591, 593, 595.
Садыковъ Ал. Дан. Зыково-Новое, дмвл. 149, 150.
Саженскіе Екат. и Мих. Мих. Тессинскій, дмвл. 459.
Сазиковъ Ив. Сем. Б. Петропавловскій, д. ц. Петра и Павла. (Насосн. зав.).
Сазина М. П. Лужниковская, д. Коробкова. (Моды).
Сазонова Анна Бор. 1054, 1055.
— Ан. Ив. Б. Тверская-Ямская, дмвл. 452.
— Праск. Дм. Б. Никитская, д. Домовлад. Т-ва.
Сазоновъ Ал. Дм. М. Алексѣевская, д. Четкова.
— Алдр. Ник. Г. Коломна. 579.
— Ал. Дм. Новая площ. (Книги).
— Андр. Андр. пдплк. Матросск. Саперн. батал. 560.
— Вас Федор. Космодаміанскій, домъ Ліанозова. (Портн.).
— Гавр. Вас. куп. Брестская, дмвл. 44.
— Григ. Григ. пор. гостин. „Дрезденъ“. 563.
— Мих. Вас. Семот.-Садовая, д. Лебедева. (Часы).
— С. А. Петропавловскій, дмвл. 325.
— Сем. Антон. Покровка, д. Руднева.
— Серг. Вас. дкт. Калошинъ, д. Борщова. 907, 990.
— Як. Ив. Долгоруковская, д. Мисконова.
Саитова Екат. Арк. Пятницкая, д. Попова. 884.
Саитовъ Пет. Пет. сс. Хохловскій, д. Межев. Канцел. 725.
Саишниковъ Алдр. Ил. Пятницкая, дмвл. 181, 367.
— Вас. Ил. Пятницкая, дмвл. 367.
— Ник. Ил. Пятницкая, дмвл. 181, 367.
Сакаджи Арт. Ив. Б. Дорогомиловская, д. Петрова. (Парикм.).
Сакаллы Дзер. Морд. Варварка, домъ Армандъ. (Парикмах.).
Сакердонъ Іером. Тверская, Саввинское подв. 660.
Сакеръ Дав. Натан. Воздвиженка, д. Росс. страх. О-ва, кв. 13.
Сакина П. А. насл. Богоявленскій, д. Чижовыхъ. (Полотно).
Сакинъ Ал. Коз. Сухаревск. пл., д. гр. Шереметева. 921.
Сакисчи Іос. Сид. Тверская, д. Варгина. (Табак.).
Саклина Елиз. Алдр. дант, Садовая-Черногрязская, д Федотовой 990, 1012.
Саковичъ Фед. Сем. дкт. М. Лубянка, д. 3-й гимназ. 539, 597, 786, 990.
Саковъ Ставр. Елевтер. дкт. 2 Знаменскій, д. Ильиной. 693, 776, 990.
Саксе Теод. Данил. Гороховская, домъ Скальскаго.
— Фридр. Дан. Дегтярный, д. Сарафановой. 690.
Саксина Елиз. Вас. Ащеуловъ, дмвл. 18.
Саксъ Ив. Тим. пр. п. Новинскій бул., д. Плевако. 733.
Сакулинъ Ив. Куз. 1-й Новый, дмвл. 287, 288.
— Пав. Никит. Знаменка, д. Знаменской. 763.
— Пав. Никит. нс. М. Молчановка, д. Прокофьева. 794, 902.
Саламатовъ Фил Ос. Богословскій, д. Кабанова. 1210.
Саламонскій Альб. Ив. Цвѣтной бул., дмвл. 497.
Саларевъ Ив. Дм. сс. Кудрин.-Садов., д. Реал. учил. 791.
Салатко-Петрище Мих. Людв. пдплк. Нѣмецкая, д. Дриттенпрейсъ. 781.
Салафіила мон. Покровка, Покровск. Общ. Сест. Милос. 1102.
Салина Над. Вас. арт. Б. Николо-Песковскій, д. Юрасовыхъ. 1201.
Салингъ Пет. Георг. Трифоновскій, дмвл. 470.
Салинъ Іос. Ив. Задн. ул., Петр. выс., дмвл. 137.
Саліасъ-де-Турнеміръ гр. Георг. Евг. пор. Левшинссій, д. Дворянскаго Собр. 554.
Саліасъ-де-Турнемиръ гр. Евг. Андр. сс. Денежный, д. Дворцоваго Управл. 537.
Салль Викт. Осип. Кузнецкій мостъ, д. кн. Гагарина.
— Георг. Викт. дкт. Милютинскій, д. Лутрейль. 842, 933, 990, 1183.
Салманова Ек. Гавр. Воронцовская, дмвл. 68.
— Елиз. Гавр. Воронцовская, дмвл. 68.
— Нат. Андр. М. Серпуховская, дмвл. 403.
— Соф. Алдр. Глотовъ, дмвл. 83.
Салмановъ Дм. Гавр. Воронцовская, дмвл. 68.
— Серг. Гавр. Воронцовская, дмвл. 68.
— Серг. Фед. псал. Б. Панская, д. Внукова. 684
Саловъ Викт. Евгр. ттс. Кудринск.-Садов., д. Реал. учил. 792.
— Ив. Яковл. Б. Панская, дмвл. 309.
— Серг. Фед. сс. Ст.-Конюшенный, д. Голиковой. 718.
Саломе Роб. Густ. кс. Петербургъ. 801.
Саломонъ Ив. Андр. Покровка, д. Шемилова. 828.
Салтанова П. Н. дант. Земляной валъ, д. Т-ва Сахаро-Рафил. зав. 1012.
Салтановъ Вл. Мих. крг. Трехпрудный, д. Плотникова. 710.
Салтыкова Мар. Фед. вд. Земляная, дмвл. 141.
— Гина Адам. Б. Демидовск., д. Ермакова. 754.
— О. И. Ащеуловъ, дмвл. 18.
Салтыкова-Головкина Екат. Ал. свѣтл. княжн. Пречистенка, соб. д. 348, 1054, 1056, 1080, 1083, 1105.
Салтыковъ Бор. Ник. Б. Никитская, д. Эггерсъ. 1125.
— Бор. Ник. Демидовскій, д. Малининой. 580.
— Игн. Карп. 1-й Знаменскій, дмвл. 116, 145, 255, 399, 399, 497.
— Конст. Ник. дкт. Дѣвичье поле, зд. Дѣтск. бол. Хлудова. 630, 910, 933.
— Конст. Ник. дкт. Спасскій, д. Смирнова. 991.

Салтыковъ Лукьянъ Карп. М. Дмитровка, д. Паутынской.
— Пав. Ил. кс. Олсуфьевскій, д. Пантелѣева. 718.
— Петр. Петр. Петровск. дворца пр., дмвл. 321.
— Сем. Ал. Донская, дмвл. 120.
— Фед. Андр. Краснопрудная, д. Бенуа, (Сѣно).
— Як. Дм. Б. Ордынка, дмвл. 300
Салтычевъ Ив. Григ. Введенскій, д. Грибова. 716.
Сальковъ Ив. Петр. пр. пов. Денежный, д. Богдановой. 334, 733.
Сальмановичъ Дав. Львов. дкт. Милютинскій, д Фалѣевыхъ, 850, 991.
Сальмановичъ Петр. Алдр. дсс. Чистые пруды, д. Тупицына. 1148.
Сальникова Евд. Анат. Астраханскій, дмвл. 16.
— Мар. Оетр. Грохольскій, д. Сальникова. 881.
— Ник. Ал. насл. Астраханскій, дмвл. 16.
Сальниковъ В. М. 2-й Рыбинская, дмвл. 379.
— Евг. Ив. 928.
— Ив. Ив. Г. Ярославль. 695.
— Лука Федор. 1-й Миняевскій пр., 242, 243.
— Н. А. 2-я Рыбинская, дмвл. 379.
— Ник. Сем. Б. Афанасьевскій, д. Эпштейнъ.
— Ник. Сем. Пречистенка, д. Осиповскаго. (Золото).
— Пав. Дан. шт.-кап. Долгоруковская, д. д. Тюремн. больн. 747, 930.
— Пяв. Петр. Кадетскій пл., дмвл. 29, 162.
— Пет. Никиф. п. п. гр. 2-й Грохольскій, соб. д. 19, 93, 591, 593, 713, 915.
Сальяръ Евг. Мих. ветер. Покровская заст., зд. Городскихъ Боенъ. 1034.
Саляева Мар. Иван. М. Серпуховская, дмвл. 403.
Самаржи Екат. Пав. Моховая, д. Братолюб. О ва. 1040, 1042.
Самарина Алдра Як. М. Екатерининскій, дмвл. 131.
— Ан. Никол. Долгоруковская, дмвл. 116.
— Ек. Ник. Петровка, дмвл. 36, 320.
— Вѣра Сав. Г. Богородскъ. 882, 886.
— Соф. Дм. Поварская, соб. д. 885, 1061.
— Дм. Фед. ттс. насл., Хлѣбный, дмвл. 492.
Самаринъ Алдръ Дм. Поварская, д. Самарина. 577 578.
— Григ. Никит. Б. Кондратьевскій, дмвл. 189.
— Дм. Фед. ттс. Поварская, д. Нефедьевой. 1186.
— Ив. Ник. Солянка, д. Федотовой. (Мебель).
— Ник. Сем. діак. Спасо-Чигасскій, д. цер. Спаса. 663, 845.
— Пав. Мих. нс. Собачья площ., соб. д. 414, 565, 591, 595, 711, 713, 793, 1046, 1197.
— Петр. Дм. Поварская, д. Самариныхъ. 811.
— Сем. Ил. Сорокосвятская, дмвл. 423, 424.
Самаринъ Фед. Дм. нс. Поварская, д. Самарина. 870, 1061.
— Фед. Дм. Скатертный, д. кн. Голицына. 578.
— Фед. Петр. Валовая, д. Смирнова. (Зонты).
Самарова Мар. Алдр. арт. М. Дмитровка, д. Шольцъ. 1223.
Самаровъ Вас. Ник. Рождественскій бул., д. Шишкина. 869.
Самарокова А. В. Пименовская, д. Блокъ. (Прачечн.).
Самборскій Конст. Леонт. арт. 1205.
Самбурова Елиз. Ив. Сокольнич. шоссе, дмвл. 134, 422.
Самбуровъ Сем. Сем. 1 Ямская, дмвл 518.
Самгина-Андреева Ол. Як. дкт. Б. Якиманка, д. Коробкова. 991.
Самгинъ Андр. Дм. Б. Знаменскій, дмвл. 144.
— Вл. Андр. 1 Коптельскій, дмвл. 191.
— Влад. Андр. сс. дкт. Б. Якиманка, д. Коробкова. 601, 920, 927, 991, 1137.
— Дм. Андр. 1 Каптельскій, дмвл. 191.
— Ив. Як. Шерупенковъ, д. Шерупенкова. 1052.
— Ник. Андр. инж. нс. Долгій, д. Орлова. 749.
Самковъ Ив. Вас. Чудовъ, д. Семеновой, 579.
Самельсонъ Алдръ Людв. Рождественскій бул., д. Ценкеръ.
Самоволкина Фекла Тим. Сѣнная, д. Синюшина. (Сѣно).
Самодурова Нат. Ив. Прѣсненская, дмвл. 359.
— Нат. Ив. Богородицкая, дмвл. 35.
Самознаевъ Игн. Мих. Б. Тверская-Ямская, д. Щербакова. (Обои).
Самойлова Анаст. Ал. Серпуховское шоссе, дмвл. 404.
— Глаф. Ник. арт. М. Николо-Песковскій, д. Бергъ. 1204.
— Праск. Арс. Красносельскій, дмвл. 202.
— Праск. Ив. 2 Крончиковскій, дмвл. 210.
Самойловъ Алдръ Филип. дкт. 3-й Зачатіевскій, д. Дурилиной. 769, 991.
— Алдръ Филип. Архангельскій, д. Бари. 816.
— Алдръ Филип. нс. Зд. Университ. 769, 1131.
— Алдръ Сем. М. Рыбниковъ, дмвл. 379.
— Бор. Сам Глухой, дмвл. 85.
— Вас. А. Краснопрудная, дмвл. 198.
— Вас. Мих. Красносельская, дмвл. 201.
— Вас. Сем. Театрал. аллея, дмвл. 458.
— Матв. Григ. М. Переяславскій, дмвл. 317.
— Матв. Гр. М. Знаменскій, дмвл. 145, 257.
— Мих. Андр. Красносельская, дмвл. 199, 201.
— Мих. Андр. Шигинскій, дмвл. 508.
— Ник. Ал. кап. Ладожская, д. Бѣлова. 562.
— Пав. Алдр. Дурной, св. д. 129, 1043.
Самойловъ Петр. Алдр. М. Петропавловскій, дмвл. 326.
Самойловъ-Бахрушинъ Алдръ Ник. Осиповская наб., дмвл. 141, 304, 390.
— Вас. Ник. Осиповская наб., дмвл. 141, 304, 390.
— Вл. Ник. п.п.гр. Осиповская наб., дмвл. 141, 304, 390.
— Ив. Ник. Звѣревъ, дмвл. 141, 304, 390.
Самоквасовъ Дм. Як. дсс. Б. Царицынская, зд. Архива Минист. Юст. 631, 725, 763.
Самолетовъ Ив. Феопемптов. 2-й Голутвинскій, д. Гурьевой.
Самоль Иссакъ Юдел. дкт. Мясницкая, д. Баскакина. 991.
Самоновъ Гавр. Серг. Лиховъ, д. Сокова. 657.
Самосскій Ник. Ив. дкт. Ст. Басманная, зд. Александров. Коммерч. Учил. 800, 913, 991, 1036, 1070, 1102.
Самотохинъ Ник. Егор. Каланчевскій, д. Макарова. (Портной).
Самохваловъ Ант. Федот. Покровка, д. Боткиной. (Галант. торг.).
— Никиф. Вас. Тихвинская, дмвл. 460.
— Ник. Пав. Елоховская, д. Лазаревой. (Бондар.).
Самохина Анна Вас. 1-й Никольскій, д. Курбатскаго. 886. (Колон).
Самохинъ Тверской бул., д. Святополкъ-Мирской. (Мебель подер.).
— Ив. Иллар. Смоленскій, рын., д Пичинской.
— Ив. Фед. 1 й Никольскій, д. Клюева. (Тракт.).
— Иллар. Як. Смоленская площ., д. Пичинсксй. (Мебель подер.).
— Сем. Дан. Введенскій, дмвл. 56.
Самохотина Люб. Гавр. ак. Трубниковскій, д. кн. Чегодаевой. 1025.
Самохоткинъ Гавр. Вас. двор. Б. Спасскій, д. Симонова. 699.
— Григ. Вас. сс. Лопухинскій, д. Ширинскаго-Шихматова. 699.
Самохотова Люб. Як. Б. Якиманка, дмвл. 515.
Самосѣвскій Влад. Ал. Бутырскій пр, дмвл. 51.
Самочадинъ Андр. Сем. Николо-Ямская, дмвл. 277, 318.
Самочетовъ Андр. Ерм. Воскресенское шоссе, дмвл. 72.
Самсонова Евд. Самп. Щипокъ, дмвл. 519.
— Ел. Самп. Щипокъ, дмвл. 512.
Самсонова Евфр. Карп. Рождественка, д. Прусакова.
— Мар. Пет. Камеръ-Колежскій валъ, 172.
— Над. Ив. 7 я Сокольническая, дмвл. 417.
— Тат. Вас. Нов. Проектированный, дмвл. 353.
Самсоновъ Алдръ Ал. кс. Гранатный, д. Риттихъ. 796, 828, 832,
— Ал. Самс. Вятская, дмвл. 74, 279.
— Андр. Самс. Рождественка, д Строгановскаго учил. (Портной). 279, 375.
— Вас. Терент. 9 путь Нижегород. ж. д. дмвл. 269.

Самсоновъ И. М. Драчевка, д. Лебова. (Москательн.)
— Ив. Самс. Пятницкая, дмвл. 74, 279.
— Левъ Ив. Подкопаевскій, д. церкви Рождества Богор.
— Левъ Ив. Лубянско-Ильин. помѣщ. (Фрукты).
— Мих. Тим. Николо-Ямская, д. Грудцына. (Тракт.).
— Ник. Герас. 1-й Тишинскій, дмвл. 464.
— Пет. Серг. Мясницкая, д. Виноградовой. 649. 1070.
— Род. Абр. Божениновская, дмвл. 38.
— Ром. Самс. Набилковскій, дмвл. 263, 502.
— Тим. Ив. Маросейка, д. Еремѣева.
Самсоновы Петр. Сер. и Вас. Торг. Д-мъ. Каланчевская, д. Дубровина. (Гастроном.).
Самуйловичъ Алдръ. Мих. сс. Новинскій бул., дмвл. 385, 631.
Самуйловъ Дм. Егор. Слободскій туп., дмвл. 411.
Самуэльсонъ Сем. Вас. Калашный, д. Макѣевой. 817, 833.
Самцова Агаф. Прох. Садовническая, дмвл. 313, 380, 390.
— Агаф. Прох. Домниковская, дмвл. 119, 193.
Самцовъ Вас. Ив. Садовническая, д. Самцовой,
— Ив. Сам. Осиповская наб. дмвл. 304.
— Куз. Егор. Сокольничій, дмвл. 152, 416, 419.
— Тим. Ив. Ирининская, дмвл. 159, 335.
Самыгинъ Вл. Мих. крг. Серпуховская заст. д. Автономова 707.
Самыловъ Вас. Сем. 724.
Санаевъ Ник. Фед. 2 Сокольническая, дмвл. 416, 418.
Сангайло Вал. Ник. пдпрч. Павловскій, Александр. каз 553.
Сандо Эм. Зелим. сс. Нѣмецкая, д. Дриттенпрейсъ. 780, 783.
Сандуновскія (Гонецкая Вѣра Ив.). Неглинный пр., д. Гонецкой. (Бани).
Сандыревская Сераф. Вас. 3 Тишинскій. дмвл. 465.
Санжи А. Ф. Маросейка, д. Кайсарова. (Прачеч.).
— Кл. Ив. Б. Дмитровка, д. Востряковыхъ. (Прачечн.).
Санина Ан. Ив. п.гв. Штатный, дмвл. 5, 10, 472.
— Над. Льв. п.гр. Яковлевскій, дмвл. 517.
— Пелаг. Степ. Ср. Троицкій, дмвл. 473.
Санинъ Вас. Абр. Нѣмецкая, дмвл. 226, 289.
— Вас. Абр. Б. Черкасскій, д. Носова. (Вата).
— Ив. Яковл. Н. Кисловка, д. Домовл. Т-ва. 759, 1142, 1181.
— Пет. Ив. ман.сов. Штатный, соб. д. 705.
Санкинъ Мих. Фед. 1 Успенскій, дмвл. 481.
Санковъ Андр. Никит. Болотно-Лѣсной, дмвл. 42.
— Вас. Вас. Вятская, дмвл. 75.
Санковъ Пим. Гр. Б. Переведеновка, дмвл. 312.
— Тим. Гр. Гавриковъ, д. Казанской ж. д. (Овесъ).
С.Петербургская парикмахерская, (Бѣдняковъ Ив. Як.) Рождественскій бул., д. ц. Успенія. (Парикмах.).
— Техно-Химич. Лабор. Кузнецк. мостъ, д. Третьяковыхъ. (Парфюм.).
С.-Петербург. Механич. Т во Кузнецк. мостъ, д. Солодовникова. (Обувь).
— Общество Страхованій. Срѣтенка, дмвл. 101, 210, 383. 432, 451.
Санниковъ Пет. Ник. шт.кап. Матросская, 17 Саперн. батал 561.
Санфандъ Алдра Мих. Казанскій. д. Совѣта Дѣт. Пріютовъ. 850, 1105.
Санъ-Галли Фр. Карл. Б. Кисельный, дмвл. 179, 215.
Санѣева Елиз. Ив. Гавриковъ, дмвл. 76, 334.
— Над. Ив. Покровская, дмвл. 334.
— Пет. Ив. Покровская, дмвл. 334.
Сапакъ Сма Шаломъ М. Дмитровка. д. гр. Ностицъ.
— Шебетій Силов. Тверская, д. Лямина.
Сапегина М. О. Б. Дмитрввка, д. Левиссонъ и Колесникова. (Молоч.).
Сапогова Праск. Мих. Черкизово, с. д.
Сапоговъ Ал. Влад. Введенская площ., церк. домъ.
Сапожкова Ан. Петр. Мажоровскій, дмвл. 235.
— Ир. Еф Александровская, д. Фролова. (Прачечн.).
Сапожникова Ан. Іос. арт. 1 Волхонскій, д. Бобринскаго. 1204.
— Васса Ив. Песковскій, дмвл. 318.
— Васса Ст. Проточный, дмвл. 356.
— Елиз. Вас. Каланчевская, с. д. 134, 164, 165, 849, 879, 903. 904, 1036, 1042, 1062.
— С. Я. Покровка, д. Шишелова. (Корсеты).
— Х. Ш. Грохольскій, д. Стакановыхъ. (Сапожн.).
Сапожниковъ Вл. Гр. ман.сов. Каланчевская, с. д. 22, 134. 165, 608, 609, 655, 702, 705. 711, 770, 771, 798, 800, 813, 603, 931, 1062, 1189, 1191.
— Вл. Ив. Семеновская, д. Панова.
— Зелик. Сам. Вознесенская, д. Занѣгина. (Сапож.).
— Ив. Іос. арт. Ср. Тишинскій, д. Мясникова. 1204
— Моис. Сам. Вознесенская, д. Молодцова. (Обувь).
— Никиф. Як. куп. Николо-Щеповскій. дмвл. 275.
— Ник. Як. Сѣнная, д. Осиповой. (Чай).
— Пет. Вл. Воронья, д. Сильвановскаго.
Сапрыкинъ Тих. Вас. дкт. М. Кисельный, д. Овчиникова. 991.
Сапрыкинъ-Золочевскій Петр. Тит. М. Дмитровка, д. Сп. Влахер. мон. (Типограф.).
Сапунова Тат. Вас Владимирка, дмвл. 58.
Сапуновъ Вас. Як. Владимирка, дмвл. 58.
Сапѣга Ол. Дм. Яковлевск. пр., дмвл. 518.
Сапѣлкина Алдра Матв. М. Серпуховская, дмвл. 403.
Сараева Праск. Алдр. Маросейка, домъ Грачева.
Сараевъ Арс. Ив. 1 Мѣщанская, д. Гуревичъ. (Серебрян.)
Сараджева пов. б. Лаврентьевская, д. Кудряшева. 1025.
Сараджевъ Дав. Зах. Лубянск. пр., д. Некрасова. (Вино).
— Конст. Солом. Царицынская, дѣтск. больн. 811.
Сарандинаки Як. Март. кск. Сивцевъ вражекъ, дмвл. 406.
Сарапаева Оружейный, д. Бородина. (Бѣлошв.)
Сарапаевъ Ив. Гавр. Анановскій, домъ Ананова. (Дрова.)
— М. А. Драчевка, д. Дѣдова. (Дрова).
Сарапкинъ Пав. Алдр. Напрудный, 264.
Саратова Е. Ф. Бол. Палашевскій, д. Гончарова. (Прачеч.).
Сарафанниковъ Ив. Конст. Александровскій, д. Маслова. (Табакъ).
Сарафанова Евд. Конст. 3 Крутицкій, дмвл. 211.
— Ел. Ив. Кам.-Калл. в., дмвл. 175.
— Матр. Вас. Дегтярный, дмвл. 107.
— Нат. Ал. Несвижскій, дмвл. 227, 268.
— Ол. Ив. Б. Вражескій, дмвл. 72, 73.
Сарафановъ Мих. Ник. Хамовн. полиц. д. 588.
— Петр. Елиз. Пантелеевскій, дмвл. 310.
— Серг. Дм. Дегтярный, соб. д. 107, 713.
Сарачева Ек. Ив. Руновскій, д. Лаврова.
Сарачевъ Еф. Филип. 9 путь Нижегор. ж. д. дмвл. 269.
Сарачевы Гр. Нижегор ж. д. 9-й путь д. Сарычева. (Извозч.).
Саргина Вѣра Ив. Тетеринскій, дмвл. 459.
Саргинъ Ив. Мих. Архангельскій, дмвл. 15.
— Савер. Ив. 2 Сорокосвятскій, дмвл. 211, 424.
Саріевъ Аведикъ Мелк. Никитская, д. Толмачева.
Саркисова Ан. Куз. Б. Никитская, д. Синодальныхъ пѣвчихъ. 791.
Саркисовъ Алдр. Степ. 2 Мѣщанская, дмвл. 258.
— Вартан Степ. архит. Долгоруковская, д. Дреземейера. 565, 1197.
Сарманова Зин. Ив. М. Якиманка, д. Сѣдокова. 820.
Сармановъ Ник Вас. Александровская, д. Макарова. (Маскат.).
Сарментова Мар. Алдр. д. крг. Н. Божедомка, Александр. Инст. 818.
Саровская пустынь Космодаміанскій, дмвл. 194, 320.
Сартасовъ Ник. Ив. пдплк. Калужская, д. Терещенко. 545.
Сарыевскій Ал. Алдр. псал. Б. Болвановскій, церк. д. 663.
— Ник. Алдр. псал. Девятинскій, цер. д. 638.
— Серг. Андр. псал. Б. Якиманка, д. ц. св. Іоанна Воина. 641.
Сарылова Е. И. Семеновская, д. Березина. (Молочн.).
Сарыловъ Серг. Григ. Лѣсная, д. Голоульникова. (Сѣно).
Сарычева Екат. Ив. Б. Дорогомиловская, д. Данышева. (Москат.).

Сарычева Ир. Серг. Б. Мартыновскій, дмвл. 237.

— Мар. Павл. п.п.гр. Даевъ, дмвл. 101.

Сарычевъ Еф. Филип. 2 Ямская, дмвл. 520.

— И. Е. 1 Ямская, д. Кармелиной. (Булоч.).

— Іона Дм. дсс. дкт. 3 Мѣщанская, Ст. Екатер. больн. 601, 850, 920, 991, 1137, 1138.

— Пет. Ив. Б. Грузинская, дмвл. 96.

— Фед. Алдр. Павловская, дмвл 307, 401.

Саталкинъ Як. Серг. Б. Семеновская, дмвл. 396.

Сатина Варв. Арк. Леонтьевскій, д. Катыкъ. 1078.

Сатинъ Ник. Ник. пр. пов. Сущевская, д. Кротова. 733.

Саулъ Вяч. Ив. Теплый, д. Гиппіусъ и Фидлеръ кв. № 57. 553.

Саутамъ Вильямъ Альф. 1 Мѣщанская, д. Соболева.

Саушкинъ Леон. Ив. нс. Долгоруковская, д Субботина. 719.

Сафайлова Евг. Алдр. Кремль, зданіе Арсенала. 898.

Сафайловъ Алдръ Ник. шт.-кап. Зданіе бывш. Моск. Арсенала. 547.

Сафаровъ Адель Бай Б. Татарская, дмвл. 448.

Сафатова Ел. Андр. купч. Сумниковъ, дмвл. 399, 442.

Сафатовъ Ник. Серг. куп. Сумниковъ, дмвл. 442, 716.

— Серг. Павл. куп. Сумниковъ, дмвл. 187, 399, 442.

Сафонова Алдра Дм. Кречетниковскій, дмвл. 207, 475.

— Алдра Ник. Покровская, дмвл. 334.

— Ант. Евгр. ак. Долгій, д. Ушакова. 1025.

— Ксен. Ег. Пустая, дмвл. 363.

— Люб. Арсен. Старое шоссе, дмвл. 435.

— Мар. Вас. Щипокъ, д. Нестер. пр. 1107.

— Пелаг. Ник. Покровская, дмвл. 334.

Сафоновъ Ал. Вас. Владимірская, д. Калинина. (Сѣно).

— Вас. Андр. Воронья, д. Королева. (Щепн.).

— Вас. Артем. Бер. р. Москвы, дмвл. 30.

— Вас. Ив. Б. Спасская, соб. д. 430, 814, 873.

— Вас. Ил. дсс. Никитская, зд. Консерваторіи. 630, 810, 1138, 1139.

— Вас. Мих. Офицерскій, дмвл. 306.

— Дм. Егор. Дубровки Нов. Стр. дмвл., 127.

— Евг. Ник. тс. Б. Никитская, д. кн. Шаховской. 750, 900, 1083, 1105.

— Ив. Евл. Б. Никитскій, д. Хаустова. (Вышив. зав.).

— Ив. Ив. арт. М. Бронная, д. Ивер. мон. 1205.

— Ипп. Саф. Донская слоб., дмвл. 119.

— Ник. Егор. Александровскія казар. 601.

— Пет. Алдр. Лебяжій, д. кн. Хилковой.

— Пет. Алдр. Грязный, дмвл. 99.

— Серг. Ал. Нижн.-Лѣсной, д. Ковригина. 1055.

Сафоновъ Пет. Алдр. и **Ивановъ** Ив. Ив. Волхонка, д. кн. Хилковой. (Мебель).

Сафронова Клав. Ал. Известковый, д. О-ва Поощр, Труд. 1113.

— Праск. Тер. Петропавловскій, дмвл. 325.

Сафроновъ А. Б. Толстовскій, д. Селезнева. (Подер. мебель).

— Ал. Сафр. Самотецкій пр., дмвл. 256, 355, 387, 392, 471.

— Вас. Мих. Глухой, дмвл. 85.

— Гр. Вас. 2 Проектированный, 352.

— Ив. Ег. Богоявленскій, д. Богоявленскаго мочаст. (Веревки).

— Ник. Феофан. Тверская, д. Маттейсенъ.

— Тим. Мих. Новопроектированный, дмвл. 353.

— Тим. Мих. 3 Мѣщанская, д. Сиротининой. 889. (Колон.).

— Фед. Вас. Златоустовскій, д. Гальнбекъ.

— Флор. Никит. М. Дорогомиловская, дмвл. 123.

Сафронѣевъ Серг. Сем. пр. п. Левшинскій, д Пегова. 733.

Сафрошкина Е. Берсеневская набер., д. Т-во Эйнемъ, 890. (Колон.).

Саханова Ол. Ник. Плетешковскій, д. Соколовой. 867.

Сахановъ Як. Ив. Еремѣевскій, дмвл. 132

Сахаркова Евд. Троф. Дубровка, дмвл. 126.

Сахарковъ Пав. Ил. 1-й Безымянный, дмвл. 28.

Сахарновъ Дм. Петр. 3 Безымянный, дмвл. 29.

— Леон. Алдр. инж.-техн. Б. Грузинская, д. Копытина. 704.

Сахарновы Вас. и Ив. Дубровка, дмвл. 126.

Сахарова Анаст. Ив. Б. Трубниковскій, д. Косолапкина. 848.

— Ан. Ив. 5 Монетчиковскій. дмвл. 251

— Варв. Ег. Стремянскій, дмвл. 439.

— Варв. Ник. Сокольничье шоссе, д. Акимова. 1078.

— Вѣра Ирин. Кам.-Колл. валъ, дмвл. 171.

Евд. Конст. ж. куп. Богословскій, дмвл 36, 482.

— Елиз. Вас. Б. Прѣсня, д. Спиридонова. 883.

— Клавд. Ив. фельд-ца Тверской бул., д, Кириковой. 924, 1025.

- Мар. Вас. Б. Прѣсня, д. Спиридонова. 883.

— Мар. Ив. М. Грузинская, д. Паншина. 882.

— Мар. Ив. Б. Дорогомиловская, д. Еремѣева. 878.

— Мар. Ив. Кудрино, д. Паншина, 885, 888.

— М. С. Б. Кондратьевскій, д. Фарстова. (Прачеч.).

— Над. Андр. М. Краснохолмскій, дмвл. 205.

- Ол Никит. Глухой, дмвл. 85.

Сахаровъ Алдръ Степ. діак. Красносельская, д. Алексѣевскаго м-ря. 201, 619.

— Ал. Мих Каланчевская, д. Богомолова. 570

— Ал. Фед. Пименовская, д. Кузьминыхъ. (Столярн.).

Сахаровъ Вас. Алдр. діак. Покровская, д. ц. Св. Никвлая. 647.

— Вас. Андр. псал. Преображенская пл., д. цер. Преображ. Господня. 657.

— Вас. Ег. Стремянскій, дмвл. 439.

— Вл. Ив. псал. Теплый, зд. Ахлебаевск. Стр. Дома. 676.

— Гавр. Пет. дкт. 5 Монетчиковскій, соб. д. 991.

— Дм. Савел. Варшавское шоссе, соб. д. 379, 404, 410, 635.

— Ег. Ив. гс. М. Девятинскій, дмвл. 107, 190.

— Ив. Ант. Волхонка, д. Михалковыхъ.

— Ив. Дм. псал. Николо-Ямская, д. цер. Св. Николая, что на Ямахъ. 649.

— Ив. Ег. куп. Б. Устьинскій, аренд. 483.

— Ив. Ег. Домниковская, дмвл. 118.

— Ив. Ег. Стремянскій, дмвл. 439.

— Ив. Ник. пр. п. Б. Ник.-Песковскій, д. кн. Голицына. 733, 871.

— Ив. Ник М. Дмитровка, д. гр. Шиловской. 801, 872, 1133, 1135.

— Ив. Ник. Лазаревскій пр., дмвл. 223.

— Ив. Пет. Домниковская, д. Город. Обществ. Управлен. 869.

— Ив. Серг. дкт. Н. Басманная, д. Моск.-Курской ж. д. 991.

— Конст. Петр. ка. Несвижскій, д. Сарафанова. 725.

— Леон Дан. Б. Краснохомскій мостъ, соб. д. 696.

— Мих. Ег. ттс. 3 Сокольническій, д. Гусева. 546.

— Мих. Ив. Мясницкая, зд. Телеграфа. 710.

— Мих. Ник. свщ. Калужская, зд. 1-й Городской больн. 679.

— Ник. Алдр. Б. Краснохолмскій, д. Сахаровыхъ. 697.

— Ник. Ал свщ. М. Харитоньевскій, д. Филаретовскаго учил. 688, 843.

- Ник. Андр. крг. Офицерскій, д. Романова. 703.

— Ник. Ег. Стремянскій, дмвл 439.

— Ник. Ив. ттс. Волхонка, д 1 Мужск. гимн 785, 1142.

— Ник. Ив. Овчинниковская наб., дмвл. 291.

— Ник. Ив. Перуновскій, дмвл. 317.

— Ник. Ив. Б. Прѣсненская, д. Гущина. (Посуда).

— Ник. Ив. санитар. 2 и 3 уч.. Сущевской части, 1035.

— Ник. Ив. кс. дкт. Тверской бул., д. Кириковой. 602, 841, 991, 1068.

— Ник. Ив. Водоотводный, д. Мошкина.

— Ник. Ив. Ивановскій туп., дмвл. 154.

— Ник. Ив. Руновскій, аренд. 378.

— Ник. Ив. Тихвинская, дмвл. 460.

— Н. Н. Кривой, д. Макѣева. (Токар.)

- Ник. Ник. діак. на ваканс псалом. 3 Мѣщанская, зд. Старо-Екатер. больн. 674.

— Ник. Ст. свщ. Плющиха, д. ц Воздвиженія. 93, 632.

— Пав. Кирил. Ермолаевскій, д. Пѣтухова.

- Пет. Мих. діак. Б. Якиманка, д. ц. Петра и Павла. 655, 888.

— Пет. Никит. діак. Тверской бул., Богословскій, цер. д. 868, 874, 899

Сахаровъ Пег. Ник. протоіер. 5 Монетчиковъ, соб. д. 251, 614, 634, 789, 1070.

— Пет. Пет. свщ. Зубовскій бул,. д. Балихина. 684, 789, 819.

— Серг. Алдр. діак. Черниговскій, д. ц. Іоанна Предт. 641.

— Серг. Вас. гс. Маросейка, д. Комитета. 708.

— Серг. Ег. Стремянскій, дввл. 439.

— Серг. Ник. канд. дух. ак. Бахметьевская, д. Уварова. 615.

Сахаро-рафинадный заводъ т-во. Земляной валъ, дмвл. 384.

Сахацкая Вѣра Никиф. 1-й Новый, дмвл. 76, 200, 287, 298.

— Над. Влад. Ольховская, дмвл. 76, 200, 287, 298.

— Ол. Влад. Ольховская, дмвл. 76, 200, 287, 298.

Сахацкій Мих. Мих. (внѣ Москвы). 695.

— Пав. Сем. п. пр. пов. М. Дмитровка, д. ц. Рождества Богор. 736.

— Серг Вл. Гавриковъ, дмвл 76, 200, 287, 298.

Сахновская Пел. Вас. Петерб. шоссе, дмвл. 319.

Сахновскій Григ. Андр. кск. Ст. Москва, М. Бр. ж. д. 752.

— Конст Викт. пор. Матросская, Саперныя каз. 560.

Сахоновичъ Евстаф. Іоаким. 574.

Сачкова Пр. Ив. Арбатъ, д. Базыкина. (Моды пл.).

Сачковъ Андр. Куз. Б. Сергіевскій, д. Малюшина. (Портн.).

— Никита Емел. Ивановская, дмвл. 152.

Сащенкова Н. Г. Добр. Слободки, домъ Морозовой. (Прачечн.).

Саяновъ Ром. Серг. арт. Сад.-Каретная, д. Малининой. 1224.

Сбитнева Гр. Мих. насл. Бережки, дмвл. 31, 351.

Сбитневъ Григ. Мих. куп. Тупой, дмвл. 477.

— Макс. Спир. Глазовскій, дмвл. 82.

Сборщиковъ Никита Пав. 2 Церковная, дмвл. 498.

Свавицкій Апп. Ник. Воронцово поле, д. Концовой. 801, 811.

Свадесъ П. И. Краснопрудная, д. Стриженова. (Портн.).

Сваричовскій Фед. Ник. Страстной бул., д. кн. Горчакова. 721.

Сватковъ Ив. Ал. Покровка, д. Васильева. (Парикм.).

Свентицкій Серг. Андр. кс. инж. путей сообщ. Спасскій, д. Смирнова. 756.

Свенторжецкій Алдръ Эрл. пор. Хамовническія каз. 551.

Свенцицкій Анат. Матв. 1043.

— Пет. Ник. ка. Знаменка, Александр. учил. 781.

Свербеева Ан. Дм. ж. ген. Георгіевскій, д Стефановской. 845.

Свердлинъ Е. М. Владимирская, домъ Никитина. (Столяр.).

Свердловъ Абр. Вульф. Б. Колосовъ, д. Ныркова.

Сверже́вскій Людв. Осип. дкт. Воздвиженка, д. Фастъ. 924, 930, 991.

Свиба Леон. Влад. пор. Хамовнич. каз., Офиц. кв., кв. № 12. 552.

Свинарскій Алдръ Сам. Борисоглѣбскій, д. Селивачева. 600.

— Евст. Сам. Мясницкая, д. Духовн. Консист. 718.

Свиновъ Мих. Сем. Золоторожская, д. Малюшина.

Свириденко Ив. Степ. пдпрч. Чугунный мостъ, д. Привалова. 553.

Свиридова Ан. Ал. Коммиссаріатская наб., дмвл. 188.

— Ан. Ал. 3-й Успенскій, дмвл. 481, 482.

— Дар. Серг. Б. Кисловскій, дмвл. 180.

Свиридовъ Влад. Вас. пр. пов. Хам. ч., Благовѣщенскій, д. Сильверсванъ. 733.

— Дм. Христоф. Ирининская, д. Розанова. (Обувь).

— Е. Х. Хапиловская, соб. д. (Подряд.).

— Ник. Ив. Б. Кисловка, соб. д. 608, 724.

— Ник. Ив. Ильинка, домъ Хлудова. (Типо-лит.).

— Серг. Алдр. Сад.-Спасская, Восточн. меб. ком. 736, 754.

Свиридоновъ Никиф. Вас. Косой, дмвл. 195.

Свиринъ Вас Кам.-Колл. валъ, дмвл. 171.

— Ив. Гр. Кам.-Колл. валъ, дмвл. 171.

Свирская Елиз. Пет. Известковый, домъ о-ва Поощр. Труд. 1113.

Свирскій Ник. Франц. Калужская, 2-я Гэр. больн. 922.

Свирѣлинъ Вл. Вл. кс. Дегтярный, д. Сарафановой. 696.

— Дм. Алдр. кск. Никитскія вор., м.к. Ляпуновой, № 5. 540.

Свисталевъ М. М. Козихинскій, домъ Благотв. о-ва при Мясницк. бол. (Зеленная).

Свистуновъ Ив. Гр. Чухинскій, д. Елисѣева. 1181.

Свистунъ-Ждановичъ Викт. Георг. пор. Знаменка, 3-е Воен. Александров. учил. 781.

Свиташевъ Ив. Кондр. Покровка, домъ Сиротинина.

Свитинскій Ив. Ив. псал. Б. Ордынка, д. ц. Скорбящей Б. М. 636.

— Ник. Ив. псал. М. Полянка, д. ц. Спаса въ Наливкахъ. 664.

— Серг. Ив. діак. Волхонка д. 1-й Гимназіи. 685, 784.

Свищева Евдок. Серг. 7 Сокольническая, дмвл. 417.

— Мар. Сафр. ак. Машковъ, д. Купріанова. 1025.

Свищевъ Авт. Алдр. Поварская, д. Суходольской. 852.

— Ник. Ив. Покровская, д. Зубова. (Фотограф.).

Свобода Вяч. Вяч. арт. Протопоповскій, д. Таммъ. 1206.

Своринскій Фед. Ник. Страстной бул., д. кн. Горчакова.

Свѣдомскій Пав. Ив. ттс. Воздвиженка, №№ Петергофъ. 691.

Свѣнцицкій Андр. Эд. пдпрч. Криво-Арбатскій, д. Карицкаго. 559.

— Анат. Матв п. пр. п. Остоженка, д. Егорова. 736, 738.

— Влад. Іос. пдплк. Б. Толмачевскій, 6-я гимназія. 781.

— Вл. Павл. сс. Бахметьевская, д. Инжен. учил. 777, 793.

Свѣтикова Люб. Ив. 1112.

Свѣтлаевъ Вас. Вас. діак. Срѣтенка, д. ц. Преображенія. 658, 1146.

Свѣтлакова Марг. Ник. Нѣмецк. рын., дмвл. 222, 290.

Свѣтлаковъ Ник. Андр. Нѣмецк. рын., д. Свѣтлакова. 707.

Свѣтлова Мар. Петр. ж. свящ. Котельническій, дмвл. 196.

Свѣтловъ Анат. Андр. Солянка, зд. Воспит. Дома. 542, 667, 838, 882.

— Мих. Анаст. Патріаршій, дмвл. 311.

— Ник. Вас. арт. Пименовскій, д. Дамрина. 1220.

— Серг. Фед. ка. Плющиха, д. Червякова 584.

Свѣтляковы Бр. 1 Крутицкій, д. Павловой. (Башмачн.).

Свѣтовидова Евд. Мих. вд. ка. Скатерный, дмвл. 409.

Свѣтовидовъ Дм. Мих. діак. Салтыковскій мостъ, д. цер. св. Троиц. 668.

— Мих. Вас. сс. Вознесенская, д. Гекке. 783.

— Ник. Род. 10 пер. Ямск. слоб., соб. д. 523, 713.

Серг. Ник. Бахметьевская, Инжен. учил. 797.

Свѣтозаровъ Ник. Ив. ген.-м. Никитскій, бул., д. Прибылова. 541.

Свѣтъ (Грачевъ Серг. Ник.) Неглинный пр., д. Грачева. (Мебл. комн.).

Свѣчина Валент. Ник. Солянка, Никол. Инст. 821.

— Екат. Мих. Новинскій бул., д. Рогожина. 886.

— Ел. Ив. вд. сс. Усач. Черн. учил. 630, 631, 1133.

— Соф. Ал. Шереметевскій, д. Шереметева. 825.

Свѣчниковъ Алдр. Ник. пр п. Леонтьевскій, д. Раузеръ. 733.

— В. П. Семеновская, д. Ник. Угрѣш. мон. (Часы).

— Григ. Ив. п. пр. п. 736.

Свѣшникова Анф. Ив. Хапиловская, дмвл. 489.

— Елиз. Вас. Хапиловская, дмвл. 201, 489.

— Елиз. Ник. Теплый, с. д. 208, 459, 1053, 1105.

— Ел. Павл. Курбатовскій, дмвл. 218.

Свѣшникова С-вья товарищ. Краснопрудная, д. Кононовой. (Лѣсн. мат.).

Свѣшниковъ Алдр. Серг. Чудовская, дмвл. 502.

— Ал. Фед. Ново-Благословенная, дмвл. 284.

— Андр. Петр. куп. Трехсвятительск. туп., дмвл. 421, 469.

— Вас. Фед. Ново-Благословенная, дмвл. 284.

— Дм. Фед. Ново-Благословенная, дмвл. 284.

— Ив. Ал. Чудовъ, дмвл. 503.

— Ив. Петр. Сокольнич. шоссе, дмвл. 227, 421, 450, 469.

— Ив. Як. ка. Ср. Прѣсня, д. Сейдлеръ 722.

— Конст. Влад. сс. Теплый, д. Свѣшниковой. 582, 1083, 1105.

— Митр. Серг. Чудовская, дмвл. 502.

— Ник. Алдр. дкт. Б. Харитоньевскій, д. ц. св. Харитонія. 926, 991.

Свѣшниковъ Ник. Евг. Б. Спасскій, дмвл. 429.

— Н. И. Скотопрогонная, д. Мазуровыхъ. 892. (Колон.).

— Ник. Петр куп. Трехсвятител. туп., дмвл. 227, 421, 450, 469.

— Пет. Ал. Доброслободскій, д. Камезаско.

— Пет. Ив. Тверская, д. Свѣшниковыхъ. (Мѣхов.).

— Пет. Серг. Чудовская, дмвл. 502.

— Сем. Фед. 1179.

Свѣшниковы братья Неглинная, дмвл. 265.

Свядосъ Мойш. Ицк. Красносельская, д. Шихина. (Часы).

Святицкій В. И. инж. пут. сообщ. Лобковскій, д. Фидлеръ. 758.

Святогоровъ Мих. Егор. Ямск. слоб. пер. № 15, дмвл. 522, 524.

вятогоръ-Штепинъ Серг. Дм. пдплк. Берсеневск. наб., д. Романовой. 545, 1176.

Святолуцкая Матр. Вас. М. Бронная, д. Орчинской. (Прачечн.).

Святополкъ-Мирская кн. Клеоп. Мих. Тверской бул., дмвл. 35, 46, 457.

Святославовъ Алдръ Фед. нс Никольская, д. Губернск. Правл. 565.

Святославская Мар. Петр. Плющиха, д. ц. Благовѣщенія. 406.

Святославскій Ив. Ив. 1-й Благовѣщенскій, дмвл. 33.

— Ил. Ил. нс Козихинскій, д. церк. Ермолая. 691.

— Іоан. Іоан. 1-й Благовѣщенскій, соб. д. 629, 888.

— Ник. Дм. п.п гр. Калужская, зд. Мѣщанск. учил. 629, 815.

Свято-Троицкая женская община Калужская, дмвл. 166.

— Сергіева Лавра М. Троицкій, дмвл. 473.

Севастьянова Алдра Ив. акуш. М. Козихинскій, д. Мозжухина. 926, 1025.

— Алдра Ник. Рогожск. площ., дмвл. 588.

Севастіанъ іеродіак. Кремль, Чудовъ монаст. 628.

Севенардъ Алдръ Ник. ка. Посланниковъ, д. Секериной. 587.

Северинъ Ник. Конст. ка. 748.

— Серг. Алдр. Кудринская, д. Эйлеръ. 779.

— Сем Алдр. 718.

Севозъ Варв. Ос. Богородицкая, дмвл. 34, 378.

Севрюгина Анаст. Андр. Проломный пр., дмвл. 354.

Севрюговъ Пав. Фед. Б. Козловскій, дмвл. 184.

Сегаловъ Григ. Еф. куп. Арбатская пл., дмвл. 12, 17.

— Е. Ю. дкт. Маросейка, д. Еремѣевыхъ. 991.

— Фед. Григ. Наличная, дмвл. 263.

Сегалъ Григ. Аким. Покровка, д. Полякова.

Сегалъ Мих. Григ. Даевъ, д. СПБ. Страх. О-ва. (Мѣха).

Сегалъ-Бернштейнъ Вѣра Бор. дант. Рождествен. бул., д. Малюшина. 1012.

— Двер. Изр. дант. Кузнецкій мостъ, д. Тверского подв. 1012.

Сегалъ-Бернштейнъ Л. дант. Мясницкій пр., д. Гуськова. 1012.

Сегренъ Берт. Юл. Н. Божедомка, Екатер. инст. 817.

Сеженская Мар. Мих. Котельническій, дмвл. 48, 197, 248.

Сейделеръ Алдръ Іаннуар. д.тс. М. Предтеченскій, дмвл. 53, 346, 361, 486.

— Ив. Ив. нс. Средн. Прѣсня, соб. д. 1082.

Секавина Над. Алдр. Землянка, д. Игумнова. 858.

Секащи Іос. Садуковъ Страстной бул., д. кн. Горчакова.

Секеринъ Як. Вас. Посланниковъ, д. Секериной.

Секердусъ-Зеньковичъ Ив. Як. дкт. Смоленскій бул., д. Мишке. 910, 991.

Секторовъ Раф. Петр. ттс. дкт. 2-й Ушаковскій, д. Давыдова. 798, 921, 991, 1039.

Секъ Фр. Ив. нс. Б. Грузинскій, д. Ильинскаго. 630.

Селезнева Алдра Вас. Теплый, дмвл. 459, 503.

— Ан. Алдр. Хрущевскій, дмвл. 348, 493.

— Ан. Алдр. М. Толстовскій, дмвл. 413, 467, 496.

— Анна Серг. 3-я Мѣщанск., д. Совчта дѣтск. пріют. 1107.

— Евд. Серг. Дачный, дмвл. 103.

— Мар. Ив. Спасская, д. Ельманова. 1047.

— Мар. Петр. 2-я Мѣщанская, д. Никитина. 825.

— Ол. Герас. Неопалимовскій, дмвл. 267, 476.

Селезневъ Ак. Вас. Владимирская, дмвл. 59

— Алдръ Андр. 2-й Арбатецкій, дмвл. 12.

— Андр. Вас. Б. Сухар. площ., д. Потемкина. (Трактиръ).

— Вас. Фед. Астрадамскій пер., дмвл. 15, 594.

— Ив. Ив. Хлѣбниковъ, д. Захарова. 864.

— Ив. Игн. Ком.-Колл. в., дмвл. 172.

— Ив. Игнат. Переяславскій, дмвл. 316.

— Ив. Игн. 2-я Миняевскій пр., дмвл. 243.

— Конст. Павл. Софійка, д. Захарьина. (Полотно).

— Мих. Пав. Н. Прудовая, дмвл. 359.

— Мих. Тим. дкт. Даевъ, д. Ильина. 991.

— Ник. Дм. Пречистенка, соб. д. 241, 348, 770, 771, 1133.

— Ник. Ил. Ст. Басманная, д. Шерупенкова. (Обувь).

Селиванова В. А. Арбатъ, д. Серебрякова. (Музыкал.).

— Евд. Евдок. 4 Полевой, д. Елисаветин. общ. 1046.

— Юл. Никит. Шаболовка, дмвл. 505.

Селивановская Елиз. Ал. Яузскій бул., дмвл. 69, 525.

— Елиз. Ал. Золоторожскій Нагорн. туп., дмвл. 148.

— Сераф. Ник. Смоленскій бул., соб. д. 772, 773.

Селивановскій Алдръ Прох. п.п.гр Земляной валъ, дмвл. 163, 384, 655, 1064.

— Вас Алдр. Ср. Кисельный, д. Франке.

— Конст. Пах. Б. Черкасскій, д. Моск. Купеч. общ. (Сукно)

— Ник. Ив. дкт. Спиридоновская, д. Армянскихъ. 991.

— Ник. Ник. двор. М. Грузинская, дмвл. 97.

— Ник. Ник. Смоленскій бул., дмвл. 360, 414.

Селивановъ Викт. Алдр. Арбатъ, д. Грачева. 820, 907. (Музык. школа).

— В. И. Брестская, д. Сѣчиной. (Столяръ).

— Вл. Вас. Никольскій, д. Лингольдъ. 1176, 1179.

— Миронъ Март. Водоотводная, д. Абрамовскаго.

— Мих. Вас. п.п.гр. Воскресенская пл., д. Карзинкина. 724, 1046, 1068.

— П. Б. Полянка, д. Левина. (Булоч.).

— Серг. Вас. шт.-кап. Зонточный, д. Назаровой. 556.

Селивачева Ек. Серг. Борисоглѣбскій, дмвл. 43.

Селивачевъ Фед. Дм. нс. Борисоглѣбскій, д. Селивачевой. 721.

Селиверстова Варв. Вас. Петропавловская, дмвл. 182, 324.

Селиверстовъ. Мясная, дмвл. 261.

— А. Николо-Ямская, д. цер. св. Сергія. (Парикм.).

— В. Покровскій пр., д. Житаревой. (Высѣчка).

— Вас. Селивер. Хохловская пл., д. Зибертъ.

— Вас. Сем. Покровскій пр., д. Житаревой. (Трактир.).

— Влад. Петр. ттс. Страстной бул., д. кн. Горчакова, телеф. № 2955. 539.

— Г. Б. Серпуховская, соб. д. (Серебро).

— Гр. Макс. Домниковская, д. Струковыхъ.

— Макс. Макс. Княжевскій, соб. д. (Тракт.).

— Макс. Селив. Долгоруковская, д. Красильникова. (Шорн.).

— Мих. Ив. Мясницкая, зд. Почтамта. 570.

— Руф. Тим. Ст. Космодаміанскій, дмвл. 88, 195.

Селигеровъ Пав. Фед. шт.-кап. Нѣмецкая, д. Чистякова. 562.

Селина Тат. Ал. 2-й Благовѣщенскій, дмвл. 33, 464.

Селинъ Ал. Егор. Кам. Колл. валъ, дмвл. 172.

— Илья Евгр. Каретный рядъ, д. Лаврова.

— Ник. Мих. Арбатскія вор., д. Вишнякова.

— Н. М. и **Золотаревъ** П. Д. Софійка, д. Алексѣева. (Шляпы).

Селиховъ Ник. Фед. инж. плк. Б. Успенскій, д. Инженерн. упр. 547.

Селкинъ М. Ф. Владимирка, дмвл. 57.

Селунская Евд. Петр. Стремянный, д. Ивакина. 847.

Селунскій Петр. Матв. свящ. Казанскій, зд. Долгоруковскаго пріюта. 675.

Селуяновъ Ив. Фед. Б. Вокзальный, дмвл. 64.

— К. М. Александровская, д. Чугунова. (Шляпы).

Сельско-Хозяйственно Инст. Плотина, Сельско-Хозяйств. Инстит. 15, 231, 285, 329.

Селю Алдр. Петр. кс. Б. Якиманка, д. Новиковой. 822, 823.

— Пет. Петр. кс. Якиманка, Ново-Огородный, д. Алферова. 541.

Селянко Алдръ Стан. шт.-кап. 1-й Кадетск. корп. 782.

Семашкевичъ Еог. Евст. плк. 782.

Семашко Валент. Ант. Б. Садовая, д. Орловыхъ. 822.

— Мар. Ром. арт. Садовая Тріумф., д. Орловыхъ. 1207.

— Мих. Валер. дкт. Хамовническій, д. Жиро. 991.

— Праск. Тим. Чистопр. бул., д. Балашовой. (Моды).

Семевскій Анат Ив. Земляной валъ, д. Щербинка, 696.

Семека Конст. Андр ротм. Петорбургсн. шоссе, д. Юрасова. 564.

Семенковичъ Влад. Ник. инж. Хлыновскій, туп., дмвл. 270, 491.

Семенниковъ Куз. Никит. Воронухина гора. д. Кукина. (Желѣзо).

Семенова Агаф. Антр. 1-я Ямская, дмвл. 519.

— Ак. Сыс. 3-я Рогожская, дмвл. 9, 372.

— Алдра Ефим. Петр.-Парковская, дмвл. 332.

— Анаст. Б. Серпуховская, дмвл. 402.

— Анаст. Мих. Ст. Башиловка, дмвл. 26.

— Анна Валер. масс. Яузскій бул., д. Человѣколюб. О-ва. 1025, 1032.

— Анна Вас. Покровка, д. Иванова. (Книги).

— Ан. Вас. Пантелеевскій, дмвл. 311.

— А Г. масс. Сокольничье шоссе, д. Гвоздева. 1032.

— Ан. Ив. Гнѣздниковскій. зд. Капцовск. женск. учил. 879.

— Алдра Мих. Хапиловская, дмвл 222, 488.

— Ан. Сем. Петр.-Разумовскій пр., дмвл. 323.

— Анна Фед. 1-й Проектированный, дмвл. 351.

— Вѣра Мих. Ст. Огородный, д. Гольцева. (Масо).

— Евл. Вас. Кузнецкая, д. Козлова. (Книги).

— Евд. Ив. Хавскаая слоб., дмвл. 486.

— Евдок. Іуд. Тихвинск. туп., дмвл. 461.

— Е. И. пов. б. Б. Полянка, д. Соловьева. 1025.

— Евд. Фом. Александровск., дмвл. 2.

— Екат. Андр. Мертвый, пмвл. 241.

— Екат. Ив. Б. Дмитровка, д. Пупышевой. 1032.

— Ел. Викт. Мерзляковскій, дмвл. 240, 492.

— Е. П. пов б. М. Лубянка, д. Страх. О-ва Россія. 1025.

— Елиз. Дан. Шаболовка, д. № 63. 1106

Семенова Клавд. Ив. 2 Сокольническая, дмвл. 416.

— Лид. Ник. д. плк. Новинск. бул., д. Бакастова. 883.

— Магд. Моис. Ермаковская, зд. Убѣжища. 923.

— Мар. Ал Жильцовъ, дмвл. 135, 454, 455.

— Мар. Вас. Б. Тишинскій, дмвл. 463.

— Мар. Сем. Поварская, Титовск. шк. 849.

— Нат. Алдр. Чудовъ, дмвл. 503.

— Нат. Валер. ак. Яузскій бул., д. Попечительство о Бѣдныхъ. 1025.

— Ольга Вас. Богородская, д. Михайловской. 878.

— Пел. Конон. М. Воскресенскій, дмвл. 71.

— Пелаг. Семен. Дубровки, Нов. Стр., дмвл. 127.

— Хіон. Вас. М. Панская, дмвл. 310.

Семеновичъ Влад. Ив. дкт. Трубецкой, д Ясманова. 991.

Семеновскій Вас. Лук. діак. Рогожск. заст., д. Всѣхсвятск. монаст. 620.

— Ив. Ив. крг. Ямская сл., д. Михайлова. 568.

— Срг. Ал. діак. За Калужск. заст., зд. Андреевск. богад. 634, 864.

Семеновское кладбище. Б. Семеновская, дмвл. 397.

Семенскій Вл. Алдр. гс. Докучаевъ, д. № 15. 694.

Семеновичъ Ив. Гр. сс. Волхонка, д. 1-й Гимназіи. 774.

Семеновъ Абр. Егор. Доброслободскій, дмвл. 144.

— Алдръ Вас. Ивановская, дмвл. 151.

— Алдръ Льв. Б. Вокзальный, дмвл. 64.

— Алдръ Ник. пдплк. Покровская, д Ермакова. 560.

— Ал. Вас. Долгоруковская, д. Никонова. (Галантер.).

— Ал. Иван. Каретный рядъ, дмвл. 177.

— Ал. Моис. ка. Ивановская, д. Бахрушина. 548.

— Ал. Мих. Б. Татарская, дмвл. 449.

— Ал. Сем. Таганка, д. Печкиныхъ.

— Анат. Алдр. сс. арх. Знаменка, Александр. Воен. Учил. 603, 604, 1135, 1188, 1197.

— Анис. Вас. 1 Полевой. дмвл. 339.

— Андр. Никиф. Лоскутн. тупой, д. Прибылова. (Желѣзо).

— Андр. Фед. Коломенско-Ямская, дмвл. 139, 186.

— Вас. Мих. Б. Татарская, дмвл. 449.

— Вас. Ник. ка. Н. Божедомка, зд. Маріинск. больн. 918.

— Вас. Степ. Срѣтенскій туп., д. цер. Св. Панкратія.

— Влад. Алдр. шт.-кап. Павловск. Александр. каз. 553.

— Вл. Петр. нч. Тверская, д. Гиршманъ. 696.

— Вл. Сер. Госпитальн. площ., дмвл. 91.

— Вл. Сер. мѣщ. Владимірская, соб. д. 59, 713.

— Влад. Ст. Зацѣпа, дмвл. 138.

— Влад. Ст. Б. Дворянская, дмвл. 104.

Семеновъ Герас. Сем. Трифоновскій, дмвл. 470.

— Дм. Дм. пдплк. Кадетская, площ., 1-й корп. 182.

— Дм. Сем., Рождественская, дмвл. 376.

— Дм. Сем. Прѣсненская, дмвл. 359,

— Ег. Андр. Пименовская, дмвл. 177, 327.

— И. 3-й Коровій. д. Филипповой. (Съѣсгная).

— Ив. Ал. Хамовническій, д. Ксеніевскаго пріюта. (Мясо).

— Ив. Аф. нс. Мясницкая, д. Почтамта. 571.

— Ив. Ив. Кривоколѣнный, д. Тульскаго подворья. (Портной).

— Ив. Ив. Ст. Божедомка, д. Лапина. 763.

— Ив. Ив. Гавриковъ, д. Сахацкихъ (Сѣно).

— Ив. Пет. нч. Нижегород. Товарна, 570.

— Ив. Сем. Тверская, д. Англійскаго Клуба. 48, 641.

— Ив. Сем. Б. Благовѣщенскій, д. Веригиныхъ. (Полотерн.).

— Ив. Степ. Костомаровскій, дмвл. 196.

— Коз Вас. М. Александров., дмвл. 4.

— Мих. Ал. арт. Брюсовскій, д. Коссуровв. 1206.

— Мих. Ив. арт. Подколокольный, д. Расторгуевыхъ. 1205.

— Мих. Мих. Б. Переведеновка дмвл. 312.

— Мих. Сем. нс. Донская, д. Простякова. 815, 864.

— Мих. Сем. Рождественка, д. Захарьина. (Обувь).

— Н. Ср. Тишинскій, д. Швогеръ-Летецкой. (Портной).

— Никиф. Мих. Николо-Ямская, д. Бутиныхъ. (Колон.).

— Ник. Вас. дкт. Б. Серпуховская, д. Черненковой. 991.

— Ник. Гр. пдпр. С.-Петербургъ. 550.

— Ник. Прок. арт. Б. Левшинскій, д. Грачева. 1204.

— Ник. Сем. Чухинскій туп., дмвл. 504.

— Ник. Сем. Слободскій туп., дмвл. 411.

— Ник. Степ. Зацѣпа, дмвл. 138.

— Ник. Степ Б. Татарская, дмвл. 449.

— Ник. Степ. Б. Дворянская, дмвл. 104.

— Н. Ф. Драчевка, домъ Милешин (Съѣстная).

— П. Хапиловская, д. Бѣлова. (Мѣдн.)

— Пав. Мих. 3-я Сокольническая, дмвл. 416.

— Пав. Сем. Екатерининская, дмвл. 130

— Пет. Григ. нч. Сокольничье шоссе, д. Гвоздева. 572.

— Пет. Сем. Краснопрудная, д. Матернъ. (Колон.).

— Пет. Як. Балканъ, д. Михайловой. 610.

— Порф. Сем. Б. Знаменскій, д. Рос. Общ. (Шарфы).

— Прок. Сем. 1-я Рогожская, д. Старостина. 698. (Колон.).

— Сем. Ив. Просвирнинъ, д. Килліенъ.

Семеновъ Степ. Ив. Зацѣпскій валъ, дмвл. 139.
— Степ. Мих. Б. Татарская, дмвл. 449.
— Тер. Сем. Полиха, дмвл. 308.
— Тих. Ив. арх. Столешниковъ, д. Ліанозова. 1197.
— Фед. Вас. Старое шоссе, дмвл. 435.
— Фед. Вас. Ваганьковскій, дмвл. 52.
— Ф. Д. Сѣнная площ. д. Савостьянова. (Гробы).
— Фед. Ив. дант. Уланскій, д. Малюшина. 1012.
— Фед. Сем. Ямская слоб.. пер. № 5, 521.
— Фед. Сем Н, Башиловка, дмвл. 25.
— Фил. Маросейка, д. Щелкунова. 899. (Колсн.).
— Фил. Сем. Б. Кондратьевскій, д. Ларіонова. (Мѣдное).
— Як. Сем. 2 й Проектированный, дмвл. 352.
Семенжковская Соф. Алдр. фельд-ца Тихвинскій, д. Коновалова. 924.
Семенченко Ксеноф. Иппол. пр.п. Обыденскій, д. Ковригина. 733.
Семигоновскій Ник. Ник. пр.п. Ваганьковскій, д. Тулубьевой. 733.
Семидаловъ Веніам. Ив. дкт. за Серпух. заст., Психіатр. больн. 912, 991.
Семиладновъ Вас. Як. М. Калужская, дмвл. 167.
— Матв. Як. М. Калужская, дмвл. 167.
— Мих. Ал. Тверская, д. Филиппова
— Мих. Як. М. Калужская, дмвл. 167.
— Пет. Вас. Калужская, соб. д. 1066, 1084.
— Пет. Вас. Бахметьевскій, дмвл. 25.
— Пет. Як. М. Калужская, дмвл. 167.
Семилѣтниковъ М. И. 1 Гучковскій пр., дмвл. 100.
Семина А. Г. Мал. Царицынская, дмвл. 495.
Семинъ Алдр. Вас. Воронцовская, домъ Александрова. (Шорн.).
— К. С. Драчевка, д. Кондрашевой. (Съѣсн.)
— Козьма Егор. Каланчевская, д. Богомолова.
— Никита Марк. Проломный пр, дмвл. 354.
Семишина Е. Л. Николо-Ямская, домъ Грудцына. (Колон.) 901.
Семкинъ Ст. Пет Водоотводной, домъ Соловьева. (Сѣно).
Семперовичъ Ст. Викт. сс. Б. Грузинская, д. Гольденштейнъ. 790, 818, 824.
Семула Алдр. Ив. дант. Долгоруковская, д. Лебедевой. 1012.
Семчуровъ Тим. Ил. масс. Мясной, д. Егорова. 1032.
Семъ Ю. Леонтьевскій, домъ Халатова. (Водопров.).
Семья и Школа Страстной бул., д. Выс. Пет. Монаст. (Писчебумаж.).
Сенаторова Ан. Льв. Черногряз. Садов., д. цер. Трехъ Святит. (Колон.). 902.
Сенаторовъ Алдръ Серг. Чухинскій, д. Сенаторова. 612.
— Ан. Льв. Владимірская, д. Семенова. (Колон.). 903,
— Дм. Дм. 3 Тверская-Ямская, дмвл. 454, 455.
— Серг. Дм. Чухинскій, соб. д. 59, 503, 612, 1087.
Сенаторовъ Тимоф. Ан. 1 Мѣщанская, д. Сизова.
Сенатскій Фед. Вас. Шерупенковъ, дмвл. 508.
Сенатской Ел. Серг. насл. 2 Сорокосвятскій, дмвл. 424.
Сендзиковскій К. Ю. Варсонофьевскій, д. кн. Гагарина. 1038.
Сенинъ Ив. Сем. Цвѣтной бул., д. Альбрехтъ. (Булочн.).
Сенковская дант. Петровка, д. Петровскаго м-ря. 1013.
Сентябревъ Евг. Георг. крг. Протопоповскій, д. Мартынова. 694.
Сенчаговъ Фед. Серг. Кудринская, д. цер. Покрова. (Обувь.)
Сенькинъ Ал. Никит. Б. Серпуховская, д. Митрофанова.
— Евд. Кондр. Каретная Садовая, д. Пименовыхъ. (Чучела).
Сеньковская Алдра Ал. Калужская, д. Шмелевой. (Шляпы).
— Люб. Серг. Солянка, Никол. женск. учил. 823.
— Соф. Ив. Солянка, Никол. женск. учил. 823.
Сеньковъ Іос. товарищ. Зарядьевскій, д. Мошкиныхъ. (Нитки).
Серапіонъ іеродіак. Варварка, Знаменск. монаст. 623.
— іеромон. Спасо-Андроніевскій мон. 626.
— іеромон. Новоспасская площ., Покровск. мон. 625.
Серафима монах. казн. Срѣтенскій мон. 625.
Серафимовичъ Арк. Сокр. Долгоруковская, д. Мискинова. 752.
Серафимъ архимандр. Петровка, Высокопетровск. мон. 621.
— мон. Калужск. вор., Донской мон. 622.
Сербина Мар. Петр. Драчевка, д. Васильевой. 886.
Сербиновичъ Конст. Петр. подп. за Семеновской заст., д. Сербиновича. 552.
Сербскій Алдръ Матв. кс. Б. Ордынка, д. цер. Николая. 541, 920, 991, 1136, 1137.
— Влад. Петр. дкт. Дѣвичье поле, зд. Клиники 910, 991, 1117.
— Ник. Матв. свящ. Земляной валъ, д. цер. св. Іоана что Казенной. 641.
Сербское подворье Солянка, дмвл. 423.
Сергіевская Н. В. Пречистенка, домъ Нѣмчинова. 850.
— Соф. Вас. Калужская, д. Савостьяновой. 858.
Сергіевскій Ал. Георг. п. пр. пов. Ст. Башиловка, д. Макарова. 736
— Вас. Ник. свщ. Путинковскій, домъ Страстного мон. 627, 869.
— Вас. Филар. свщ. Пятницкая, д. ц. св. Параскевы. 366, 645, 798.
— Вл. Ал. Банный, д. Петровской. 751.
— Дм. Ал. сс. дкг. Б. Никитская, д. Полякова. 580, 799, 991.
— Левъ Ив. дкт. Левшинскія, домъ Нѣмчинова. 909, 991.
— Серг. Ник. ротм. 1-я Мѣщанская, д. Перлова. 564.
Сергіевскій Домъ трудолюбія, 3-я Тверская-Ямская, дмвл 84, 455, 457.
Сергіевъ Варс. Пав. кск. Глухой, д. Борисова. 703.
Сергій Игум. Преображ. кладб., Никольск. Единовѣрч. монаст. 624.
— Іеродіак. Никольская, Богоявленск. мон. 620.
— Іеродіак. Кремль, Чудовъ мон. 628.
— Іеродіак. Калужскія вор., Донской мон. 622.
— Іеродіак. Петровка, Высокопетровск. мон. 621.
— Іеромон. Варварка, Знаменскій мон. 623.
Сергія Игум. Страстной мон. 627.
— Игум. Красносельская, Алексѣевскій мон. 619.
Серговскій Серг. Сем. кс. М. Сухаревская пл., д. Элькинда. 585.
Сергунина Над. Ив. Нижн. Предтеченскій, дмвл. 346.
Сергѣева Акул. Евг. Ср. Прѣсненская, дмвл. 361.
— Алдра Ив. Княжескій, дмвл. 182.
— Алдра Ос. Банный, дмвл. 19.
— Анаст. Андр Нѣмецкая, д. № 4. 1191.
— Анис. Серг. Ниж. Прѣсненская, дмвл. 361.
— Анна Ал. М. Ивановскій, д. Расторгуевой.
— Ан. Никан. куп. д. Берниковъ, дмвл. 32.
— А О. Банный, соб. д. (Переплет.).
— Анна Серг. Покровскій туп., дмвл. 338.
— Домин. Вас. арт. Георгіевскій, д. Кузнецова. 1205.
— Евд. Серг. Кам.-Колл. валъ, дмвл. 170.
— Евдок. Серг. Новыхъ пер. туп., дмвл. 288.
— Ек. Ив. арт. Глинищевскій, д. Бахрушина. 1218.
— Ел. Пет. Хавская слоб., дмвл 486.
— Елиз. Анис. Владимирка, дмвл. 58.
— Мар. Серг. Зацѣпскій туп., дмвл. 139.
— Нат. Дм. арт. Молчановка, д. Чижева. 1204.
— Нат. Серг. Сущевская, дмвл. 444.
— Фед. Серг. Серпуховское шоссе, дмвл. 404.
— Февр. Серг. Зацѣпскій туп, дмвл. 139.
— Федос. Серг. 1 Проэктированный, дмвл. 351.
Сергѣевичъ Ник. Ив. дсс. кам.-юнк. Б. Никитская, д. Балина. 564, 1052, 1083, 1129.
Сергѣевъ А. Александровская, д. Николаева. (Съѣст. лав.).
— А. А. Зарядскій, д. Войниковой, (Портн.).
— Алдр. Коз. 4 Рогожская, д. Трифонова.
— Алдр. Прок. 3 Рогожская, аренд. 372.
— Алдр. Серг. Слободская. дмбл. 411.
— Ал. Сем. Бол. Прѣсненская, д. Марѣева. (Колбасная).
— Ал. Серг. Б. Полянка, д. Сердобинскаго. (Водопровод.).
— Андр. Іуд. Сорокосвятская, дмвл. 423.

Сергѣевъ Андр. Ник. Кудринская, д. Кирѣевой. (Часы).
— В. Ильинская, д. Денисова. (Сапож.).
— Вал. Серг. Камеръ-Коллежскій валъ, д. Тржасковскаго. 602.
— Вас Ефим. Сущевск. полиц. домъ. 589.
— Вас. Куз кск. Гороховскій, д. Коломійцевой. 544.
— 1 Вас. Ник. пр. п. Трубниковскій, д. 21. 733.
— Вас Вас. ка Сокольничье шоссе, д. Гвоздева. 546.
— Вас. Серг. Воскресенскій пр. д. Срѣтенскаго. (Агенты).
— Вас. Серг. Каланчевская, д. Богомоловой. (Мѣдн.).
— Вас. Серг. Калужская, дмвл. 107.
— Вас Серг. кс. Юшковъ, д. Боровскаго подворья. (Мануф.).
— Вит. Серг. гс. 1 уч. Хамовн. фабр. Гюбнеръ. 391.
— Влад. Ив. Ирининская, дмвл. 158.
— Влад. Ив. Нѣмецкій рын., дмвл. 290.
— Влад. Ив. Нѣмецкій рын., д. Сергѣева. (Посуда).
— Влад. Ив. Ирининская, дмвл. 159.
— Влад. Серг. архит. Б. Полянка, д. Никонова. 1197.
— Гр. Макс. Бутырская, дмвл. 49, 50.
— Гавр. Петр. Рязанск. вокз., конт. сл. Телеграфа. 1140.
— Григ. Куз. Донск. Новопроект. пер., дмвл. 121.
— Григ. Макс. Дмитровское шоссе, дмвл. 113.
— Дм. Серг. Б. Садовая, д. Дмитріевыхъ. (Малярн. зав.).
— Е. А. Б. Ордынка, д. Сорокова. 905 (Колон,).
— Е. И. Семеновская, д. Воробьева. (Сапож.).
— Е. С. Каретная-Садовая, д. Пименовыхъ. (Фрукты).
— И. Охотнорядская пл., д. Журавлева. (Посуда).
— Ив. Андр. М. Мартыновскій, дмвл. 237, 238.
— Ив. Андр. Пустая, дмвл. 364.
— Ив. Дм. Маросейка, д. Кольбе, конт. Гарнунгъ (Памятники).
— Ив. Ив. Кирочный, дмвл. 178.
— 2 Ив. Ив. пр.п. уг. Садовой и б. Харитовьевск., д. Борисовой. 733.
— Ив. Владимирск. шоссе, дмвл. 60.
— Ив. Конст. 4 Тверская-Ямская, д. Борисова.
— Ив. Конст. Срѣтенскій б., д. Юрасова. (Мануф.).
— Ив. Серг. Кам.-Коллеж. в., дмвл. 175.
— Ив. Серг. Палашевскій, д. Страстн. мон.
— Ив. Серг. Солянка, Воспит. домъ.
— Ив. Серг. Астраханскій, дмвл. 16.
— М. Арбатъ., д. Полякова. (Меблир. комн.).
— Мих. Гавр. Донская площ., дмвл. 119, 167.
— Мих. Сем. Новая площ., Китайская стѣна. (Платье).
— Мих. Сем. Землянка, д. Макарова.
— М. С. Самот.-Садовая, д. Глинка. (Прачеч.).
— М. С. Золоторожскій, дмвл. 147.

Сергѣевъ Маркъ Серг. Смоленская пл., д. Дмитріевой. (Мебл. ком.).
— Мих. Сем. Новая пл., Китайская стѣна. (Бѣлье).
— Мих. Серг. Кам.-Колл. в., дмвл. 170.
— Мих. Серг. Колокольниковъ, дмвл. 185.
— Ник. Вас. дсс. Сущевская, д. Магаринской. 579, 745, 747, 1099, 1145.
— Ник. Мих. Б. Переведеновка, дмвл. 312.
— Ник. Сер. Петровскія вор., д. Трындина. 1142.
— П. 1 Мѣщанская, д. Арефьева. 909. (Колон.).
— Пав. Серг. Никольскій, дмвл. 280.
— Пав. Фед. Ст. Божедомская, дмвл. 37.
— Пав. Фед. 4-я Мѣщанская, дмвл. 260.
— Пав. Фед. Николо-Ямская, д. Шалматовой. 906. (Овощ.).
— Пав. Фед. 3 Мѣщанская, д. Журиной. 908. (Колон.).
— Пав. Як. Николо-Ямская, дмвл. 277.
— Петр. Мих. 3 Крестовскій, дмвл. 206.
— Петр. Серг. Кам.-Колл. в., дмвл. 175.
— Петр. Серг. свящ. Новоспасская пл., д. ц. св. Сорока Муч. 662.
— Пет. Серг. Хива, д. Улусова. (Чайная).
— Плат. Серг. Б. Колссовъ, д. Кондрашевой. (Дрова).
— Потап. Серг. Кулаковская наб., дмвл. 218, 390.
— С. Александровская, д. Герасимова. (Мясн.).
— Серг. Ник. дкт. М. Бронная, д. Гиршъ. 924, 933, 991.
— Сер. Петровка, д. Грачева.
— С. П. М. Бронная, д. Полянскихъ. (Сапожникъ).
— Серг. Тих. дкт. Сытинскій туп., д. Серебряковой. 930, 992.
— Тим. Сер. Смоленскій р., д. Селезнева.
— Тим. Сер. Швивая горка, д. Кувшиновой. (Ренсков.).
— Фил. Григ. Дубровки, Нов. Стр., дмвл. 127.
— Филип. Ив. Б. Краснопрудный, 199.
— Филип. Степ. Красное село, д. Мишина.
— Фролъ Серг. Салтыковскій, д. Гардениной. (Столовая).
— Як. Ив. Ивановскій, дмвл. 153.
— Як. Ив. кс. дкт. Воротниковскій, с. д. 70, 925, 992, 1055.
— Як. Петр. нс. Армянскій, д. Абамелекъ. 813.
— Я. С. Покровская, д. Богомоловой. (Машин.).

Сергѣевы бр. Калужская, д. Сергѣева. (Булочн.).

Сергѣенко Григ. Петр. Каменьщики, д. бр. Власовыхъ. 1148.
— Евдок. Ник. ак. Богословскій, д. Юрина. 1025.

Сергѣйчикъ Вас. Степ. Зыково-Новое, дмвл. 150.

Сердобинская Вѣра Георг. Ивановская, дмвл. 151.

Сердобинскій Вас. Андріан. Полянскій рын., соб. д. 344, 485, 597.

Сердцева Ан. Григ. М. Конюшки, дмвл. 190.

Серебреницкій Ив. Ив. ка. Б. Никитская, д. Синод. учил. 810, 811.

Серебренникова Пел. Пет. Хлѣбниковъ, д. Соколова.

Серебренниковъ Алдръ Алдр. Кар.-Садовая, соб. д. (Москат.).
— Алдръ Серг. Ямск. слоб. пер., дмвл. 523.
— Андр. Ник. ка дкт. М. Афанасьевскій, д. Цвѣткова. 927, 992.
— Алдръ Серг. п.п.гр. Каретн.-Садовая, дмвл. 385.
— Афон. Афон. Машковъ, д. Соленникова.
— Гр. Ив. ветер. Скорняжный, д. Мозжаковой. 602, 942, 1035, 1136.
— Ив. Ал. Н. Прѣсненская, д. Серебренникова. 360, 911. (Колон.).
— Н. П. Бутырская, д. Разореновой. (Кожа).
— Пет. Андр. кап. Аптекарскій, д. Нерадовскаго. 707.
— Серг. Пав. дкт. Руновская набер., д. Честухина. 992.

Серебровскій Ив. Матв. нс. дкт. Ниж. Божедомка, зд. Маріин. больн. 850, 918, 992, 1137.

Серебрякова Балканскій, дмвл. 19.
— Анаст. Конст. Б. Афанасьевскій, д. Казариной. 36, 178, 308, 1046, 1054, 1057, 1078.
— Ан. Богд. Шереметевскій, д. кн. Мещерской, (Моды).
— Ан. Гавр. 2 Мѣщанская, дмвл. 255, 258.
— Ан. Гавр. Соломен. стор. туп., дмвл. 422.
— Арк. С-ей Торг. д. Ильинка, д. Торговаго Банка. (Свѣчи).
— Евд. Гавр. Машковъ, дмвл. 114, 239.
— Зин. Конст. ак. Воскресенскій пр., д. Воскресеоскаго Мужскаго мон. 1025.
— Люб. Никит. 1 Рогожская, дмвл. 371, 490.
— Мар. Мих. Машковъ, д. Серебрякова. 825.
— Н. Б. Грузинская, д. Балихиной. (Аптекар.).
— Над. Павл. Варсонофьевскій, дмвл. 55, 375.
— Тат. Ив. Щипокъ, дмвл. 513.
— товарищ. водочнаго завода Н. Басманная, дмвл. 22.

Серебряковъ Алдръ Серг. 2 Ямская, дмвл. 520.
— Вас. Сем. шт.-кап. Нѣмецкая, Троицко-Сергіев. казармы. 562.
— Викт. Ип. двор. Арбатъ, дмвл. 13, 247, 275, 647.
— Влад. Мих. дкт. Машковъ, соб. д. 918, 919, 992, 1037.
— Гавр. Фил. церк. стар. п.п.гр. Прѣсненская застава, соб. д. 648, 1110.
— Д. Нѣмецк. рын., д. Минаева. (Мыло).
— Дм. Ал. п.п.гр. Сорокоумовскій, соб. д. 425, 900, 1133, 1177,

Серебряковъ Ефим. Ник. Красносельская, д. Зотова.
— Ив. Фил. М Кисловскій, дмвл. 180, 1110.
— Ирин. Ил. кс. Б. Тихоновская, дмвл. 462.
— Ник. Вл. Б. Лубянка, д. Срѣтенскаго монастыря. (Мануф.).
— Ник. Вл. Пятницкая, д. Бакулина
— Ник. Фил. п.п.гр. У Прѣсненск. заст., соб д. 686, 1110.
— Пав. Ал. Полуэктовъ, д. Янова. 579.
— Серг. Дм. дкт. ттс. Страстной бул., зд. Ново-Екатерининской больн. 911, 992.
— Серг. Ив. Лиховъ, дмвл. 226.
Серебряковъ-Копѣйкинъ Гавр. Филип. Б Предтеченскій, дмвл. 346.
— Ив. Филип. Б. Предтеченскій, дмвл. 346.
— Ник. Филип. Б. Предтеченскій, дмвл. 346.
Серебряковъ Ив. Сорокоумовскій, дмвл. 425.
— Андр Ник. ветер. Волхонка, д. кн. Голицына. 1035.
Серебрянниковъ Вл. Ив. Б Черкасскій, д. кн. Голицына. (Мануф.).
— Гр. Ив. дкт. Домниковская, д. бывш. Финляндскаго. 991.
Ив Влад. М. Неопалимовскій, дмвл. 267.
— Мих. Мих. Дербеневская, д. Т-ва Циндель. 1059, 1060.
Серебряническая водокачка Тессинскій, дмвл. 459.
Серебрянскій Георг. Григ. сс. М. Дмитровка. д. кн. Васильевой-Шиловской, 577.
Серегина Елиз. Дем. Пустая, д. Хомякова. 912. (Колон.)
— Мар. Конст. Спасо-Песковскій, д. Чулкова. 630.
Серегина-Руссель Мар. Конст. Спасо-Песковскій, д. Гулѣева. 841.
Серегинъ Порф. Іос. Спасо-Песковскій, д. Чулкова. 841.
— Сем. Григ. Ямск. слоб. пер., № 13, дмвл. 524.
— Сем. Клим. Кузнецкій, д. Домовл. Товар. (Булочн.).
— Фед. Сем. Б. Тишинскій, дмвл. 463.
Серединскій Мих. Мих. Ст. Башиловка, д. Сѣдова. 865.
— Мих. Мих. псал. Ирининская. д. ц. св. Троицы. 668, 900.
Серединъ Ив. Матв. 9 путь Ниж. ж. д., дмвл. 269.
Середкина Евген. Арт. Мал. Никитская д. Риттихъ.
— Евг. Арт. Молочный, дмвл. 39, 248.
Сережниковъ Мих. Сем. Неглинный п., д. Волковой. (Булочн.).
Серлова Праск. Петр. 2-я Церковная, дмвл. 498.
Сероновъ Алдръ Вас. Цвѣтн. бул., д. Малюшиной. 807, 843, 847, 1037.
Серпуховское попечительство о бѣдн., Холщевниковъ, дмвл. 492.
— городское училище. М. Серпуховск., дмвл. 403.
2-е **Серпуховское** училище. Камеръ-Колеж. валъ, дмвл. 176.
Серпуховское городское училище Вознесенскій, дмвл. 64.
— городское общ. Юшковъ, дмвл. 135, 158, 514.
Серпуховской Высотскій монастырь Пятницкая, дмвл. 366, 440.
Серпуховской Владычный дѣвичій монастырь. Валовая, дмвл. 53, 167, 176.
Сетеросъ-ванъ Арнольд. Франц. Больш. Дмитровка, д. Кабанова.
Сетингсонъ Пет. Ив. сс. Зубовскій, д. Мишке, 773, 784, 812.
Сибенманъ Ф. А. массаж. Мал. Дмитровка, д. Спасо-Влахенн. монас. 1032.
Сибирякова Мар. Фед. Бол. Чернышевскій, дмвл. 500.
Сибиряковъ Серг. Вас. Охотнорядская пл., д. Охотнорядскаго Т-ва. (Мясо).
Сиваковъ Т. Г. Домниковская, домъ Смирновой. (Малярн.).
Сиверина Алдра Дм. Б. Дорогомиловская, д. Петрова. (Парикм.).
Сиверсъ Ольга Ник. М. Грузинская, д. Совѣта Дѣт. Пріют. 1082, 1109.
Сивова Лукер. Егор. 1 Церковная, дмвл. 497.
Сивовъ Вас. Вас. Полиха, дмвл. 308.
— В. И. 1 Мѣщанская, домъ Козлова. (Гармон.).
— Ксенофон. Ив. Б. Дорогомиловская, д. Волкова.
— Ник. Мих. 1 Церковная, дмвл. 497.
Сигманъ Ив. Фед. Тургеневская площ., д. Гонецкой
Сиговъ Ник. Сем. Калашный, домъ Коншина. 1176.
Сигуля Алдр. Мак. дкт. М. Царицынская, д. Геклинъ. 1204.
Сидоренко Конст. Викт. ка. Посланниковъ, д. Владимірова. 775, 805.
Сидорина Мар. Ив. Красносельская, дмвл. 201.
Сидоринъ Ив. Петр. Живодерн. слоб., дмвл. 135.
— Ник. Петр. Живодерн. слоб., дмвл. 135.
Сидорова Мал. Вокзальный, дмвл. 65.
— Аг. Ив. Девятая рота, дмвл. 106.
— Ан. Кузьм. Сокольнич. шоссе, дмвл. 422.
— Анна Куз. 5 Полевой, дмвл. 339.
— Ел. Вас. Кожевники, д. Ширина.
— Е. Г. Бол. Грузинская, д. Бефани. (Парик.).
— Евд. Гр. Лобковскій, дмвл. 226.
— Евдок. Матв. вд. кс. Черногрязск. Садовая, дмвл. 389.
— Елиз. Ив. М. Рогожскій, дмвл. 374.
— Елиз. Пет. Б. Харитоньевскій, зд. нач. жен. учил. 888, 1062.
— Мар. Влад. Покровская, дмвл. 335.
— Мар. Пет. 1059.
— Мар. Филип. Неглинный пр., домъ Ечкиной.
— Нат. Емел. арт. Троицкая, домъ Серпух. Высоцк. мон. 1204.
— Нат. Ив. купч. В. Сыромятническая, дмвл. 445.
— Пр. Ив. М. Грузинская, дмвл. 97, 218.
— Праск. Ив. 2 Тверск.-Ямская, домъ Ушаковой. (Мука).
— Фед. Сем. купч. Вознесенская, дмвл. 63.
Сидоровичъ Ив. Як. Напрудный. дмвл. 264.
Сидоровская Елиз. Дан. Б. Панская, дмвл. 310
Сидоровъ А. В. Игнатьевскій, д. Антіох подвор. (Сукно).
— Анат. Ив. сс. Бригадирскій, д. Кавериной. 774.
— Арс. Вонифат. Ипатьевскій, д. Антіохійск. подв.
— Вас. Мих. 1 Рогожская, дмвл. 370.
— Вас. Мих. Костомаровскій, дмвл. 196.
— Вл. Ник. Б. Знаменскій, д. Самгина. (Серебро).
— Вл. Ник. Зарядье, д. Грибова.
— Дм. Н. Проектированный, дмвл. 352.
— Дм. Ал. Курбатовскій, д. Сидоровой. (Подряд.).
— Дм. Вас. Б. Бронная, д. Филиппова. 571.
— Ив. Алд. Трубецкой, д. Пантелѣева. 1175.
— Ив. Емел. арт. Пятницкая, д. Серпух. Высоц. мон. 1204.
— Ив. Іевлев. Николо-Ямская, д. Голикова.
— Ив. Сем. Гавриковъ, дмвл. 76.
— Ив. Финог. Юшковъ, д. Торг. Банка. (Мануф.).
— Конст. Ерм. Новый 2, д. Стриженова. (Подряд. пильныхъ раб.).
— Мар. Сид. Ямск. слоб. пер. № 5, дмвл. 521.
— Меф. Сосип. Кузнецкая, дмвл. 215.
— Мих. Конст. шт.-кап. М. Серпуховская, д. Ильина. 553.
— Ник. Ал. Газетный, д. Ліанозова.
— П. М. Грузинская, д. Глинка. (Трактиръ).
— Пет. Алдр. Щипковскій, д. Давыдовой.
— Сем. Сил. Долгоруковская, дмвл. 116.
— Тим. Андр. Башиловская, дмвл. 27
— Тимоф. Сид. Преображенская пл., д. Городск. упр.
Сидорочевъ Ив. Як. Марьина роща, соб. д. 567.
Сидѣлевъ И. М. Нижняя, д. Сливочникова. 714.
— Ил. Матв. Нѣмецкій рын., д. Исакова.
Сидѣльниковъ Авдѣй Дм. Столешниковъ, д. Титова.
— Вас. Дм. Балканскій, д. Титова.
— Сем. Наз. шт.-кап. Офицерскій, д. Виноградова. 553.
Сидѣльниковы Ив., Вас., Авд., Серг. Дм-чи Долгоруковская, д. Никонова. (Шорн. тов.).
Сидякина Елиз. Вас. Б. Демидовскій, дмвл. 108.
Сидякинъ Мих. Федот. Варварка, д. Максимовыхъ. (Мѣха).
Сидяхинъ Мих. Троф. Б. Устинскій, д. Стрѣльцова. (Булоч.).
Сиже Евг. Просп. сс. Б. Садовая, д. Орловыхъ. 1054.
— Просп. Франц. Тверская, д. Спиридонова. 1054.
— Фрид. Просп. Страстной бул., д. кн. Горчакова.
Сиземская Вѣра Андр. Набилковскій, д. Горбунова. 877.
Сиземскій Арс. Ник. Набилковскій, д. Горбунова. 602.

Сизингъ Серг. Ив. Кудринская пл., д. Курносовыхъ. 708.
Сизинцевъ Сем. Ил. Калужская, 2 Гор. больн. 922.
Сизова Анаст. Ник. Б. Конюшки, дмвл. 190.
Сизовъ Алдръ Мих. 5 Монетчиковскій, д. Голубева.
— Вл. Ил. кс. Срѣтенскій бульв., д. Страхов. О-ва „Россія". 812, 1188.
— Пав. Алдр. пр. п. Садовая Тріумф., д. Хомяковыхъ. 733.
— Пет. Ал. Б. Дровяной, д. Смирновой. (Иконостас.).
— Тим. Сем. 1 Мѣщанскля, дмвл. 43, 255.
Сикачевъ Вас. Сер. Глотовъ, дмвл. 83.
Сикерина Мар. Пет. Посланниковъ, дмвл. 345.
Сикленъ Як. Петр. Воронцовская, д. Горбунова.
Сила-Новицкая Ст. Викт. Воскресенск. площ., зд. Думы. 822.
Сила-Новицкій Алдръ Викт. дкт. Орловскій, д. Воскресенскаго. 992.
— Викт. Викт. зд. Городской Думы. 603.
— Эм. Викт. плк. Нѣмецкая, д. Дриттенпрейсъ. 561,
— Юл. Викт. сс. дкт. Орловскій. д. Воскресенскаго. 597, 932, 992
Силаева Ант. Дм. Воронья, д. Келлеръ. (Платье гот.).
Силаевъ Ег. Мал Мясницкій пр., д. Третьяковыхъ. (Щетки).
— Мих. Вас. 3 Грохольск., дмвл 94.
— Мих. Силан. Новая пл., Китайская стѣна. (Шапки).
— Сем. Ив. Серпуховская площ., д. Скворцовыхъ.
— Тим. Ник. Бер. р. Москвы, дмвл. 30.
Силантьевъ Ил. Силант. Кам. Колл. в., дмвл. 175.
Силина Анис. Троф. Дурной, дмвл. 129.
— Анаст. Феоф. Б. Полянка, д. Голикова. 898.
— Ек. Тим. Александровская, д. Генералова. 838.
— Ел. Бор. Симоновская слоб., дмвл. 407.
— Соф. Серг. Староконюшенный, дмвл. 406, 436.
— Юл. Ив. Б. Кисловскій, дмвл. 180.
Силиничъ Ив. Петр. М. Златоустинскій, д. Гиршъ. 814, 837.
Силинъ Алдръ Ник. Неглинный пр., Контор. Госуд. Банка. 849.
— Дм. Ив. Б. Кисловка, д. Силиной.
— Дм. Пав. Хлѣбниковъ, дмвл. 492.
— Дм. Пав. Б. Каменьщики, дмвл. 163.
— Дм. Пав. Золоторожскій, дмвл. 147.
— Евг. Ив. Монетчиковъ, д. Воронцовыхъ.
— Елис. Ив. Леонтьевскій, д. Гранатъ.
— Ив. Арт. Семеновская, д. Веригина. (Мясо).
— Іак. Вас. свщ. Рогожское кладбище, церк. д. 652.
— Іуст. Вас. діак. Рогожское кладб., церк. д. 652.
— Ник. Пет. Театральный пр., д. кн. Горчакова. (Оружіе).
— Пав. Ив. Верхн. Торг. ряд. (Икон.).
— Серг. Мих. нс. Б. Дмитровка, д., Театр. Конторы. 538.
Силичева Евд. Пет. Сред. Тишинскій дмвл. 464.
Силичъ Ник. Григ. ттс. Докучаевъ, д. Никитина. 709.
Силкова Алдра Мих. 3 Тверская-Ямская, дмвл. 454, 455.
Силлемъ Альб. Самотецкій пр., д. Корсаковой. 1177.
Силли Авг. Гавр. Милютинскій, д. Чагина. 796, 827.
Силлингъ Эм. Ив. Калужская, 2 Гор. больн. 922.
Силуяновъ Ив. Ив. куп. Рождественскій бул., дмвл. 183, 326, 376, 713.
— Ник. Ив. Лялинъ, дмвл. 163, 234, 376.
— Пет. Ник. Даевъ, дмвл. 101.
Сильверсванъ Адр. Карл. 2 Благовѣщенскій, дмвл. 33.
Сильверстова П. И. Хамовническій, д. Трындиной. 915. (Колон.).
Сильверстовичъ Саф. Влад. Б. Лубянка, д Трындина. 822.
Сильверстовъ Ст. Вас. Лялинъ, д. Предтеченской.
Сильниковъ Евг. Ив. дкт. Госпитальная, д. Алексан. О-ва. 1100, 1101.
Сильченкова Нат. Ив. Кам.-Колл. в., дмвл. 171.
Сильченковъ Георг. Порф. ка. Теплый, д Филатьевской. 548.
Симагина Еф. Ив. Живаревъ, дмлл. 134.
Симакова В. М. Селезневская, д. ц. Св. Пимена, (Прачечн.).
Симаковъ Влад. Мих. пдпрч. Валовая, д. Баскаковыхъ. 553.
— Кир. Сем. Елоховская, д. Соколовой. (Мѣха).
— Матв. Пет. Златоустовскій, д Гиршъ.
— Ник. Алдр. 1110.
— Ник. Ал. Б. Прѣсненская, дмвл. 360.
— Ф. В. Плющиха, д. Наумова. (Мясо).
Симанина Ан. Як. Вознесенскій туп., дмвл. 64.
Симанскій Пант. Ник. ген. шт. плк. Б. Кисловка, меб. ком. Игнатьевой. 549.
Симанинъ Серг. Ив. Швивая горка, дмвл. 88, 507.
Симанокъ Дем. Тим. 1 Мѣщанская, д Кудрина.
Симаховичъ Григ. Ив. Сумниковъ, д. Рѣшетниковой. (Портн.).
Симашко Ник. Викт. ка. М. Девятинскій, д. Баюкова. 724.
Симашная Капит. Прох. п.п.гр. Садовническая, дмвл. 389.
Симбирова Екат. Пав. Долгоруковская, д. Бутюгиной. (Моды)
Симбирская Евд. Дм. 2 Сокольническая, дмвл. 416, 1025.
— Над. Ив. Офицерскій, дмвл. 305, 307.
Симеоньяцъ Арс. Зах. Армянскій, д. Армян. цер. 688.
Симковъ Мир. Прокоф. Город. пол. д. 294. 589.
Симова Мар. Алдр. 820.
Симовъ Алдръ Алдр. Докучаевъ, д. Панкратова.
— Вик. Анд. худ. 3 Тверская-Ямская, д. Фролова. 1225.
Симолинъ-фонъ Ел. Ник. бар. Костомаровскій, зд. Пріюта им. Торлецкаго. 1110.
Симолинъ Ник. Алдр. кск. Костомаровскій, д. Пріюта. 707.
Симоненко Пет. Фед. Бутырскій пр., д. Иванова.
Симоно Гект. Ив. Шаболовка, д. Симоно и К⁰. 370, 506, 1054.
Симонова Анаст. Ан. Никитская, д. Пѣнкиной.
— 2 Ант. Петр. арт Богословскій, д. Борщова. 1204.
— Евдок. Кир. Сокольничій, дмвл. 419, 434.
— Ек. Павл. Левшинскій, д. Пѣгова.
— Елиз. Вас. Мясной, дмвл. 263.
— 1 Мар. Петр. арт. Богословскій, д. Борщова. 1204.
— Мар. Фед. Сред. Александровская, дмвл. 4.
— Нина Мих. Молчановка, д. Херсонской, 849.
— Пр. Ив. Гавриковъ, дмвл. 44.
Симоновичъ Н. А. Садовническая, д. Клюева. (Дрова).
Симоновскій Викт. Петр. сс. Воздвиженка, д. Казен. Пал. 702.
Симоновъ Алдр. Бор. сс. Б. Спасская, соб. д. 429, 713, 720.
— Алдр. Петр. арт. Богословскій, д. Борщова. 1204.
— А. Н. Б. Палашевскій, д. Елизарова. 916. (Колон.).
— А. Н. Орловскій, д. Кунъ. 917. (Колон.).
— Ал. Никит. Долгоруковская, дмвл. 117, 195, 303.
— Ал. Никит. Александровская, д. Елизарова. 939. (Колон.).
— Ал. Никит. Б. Грузинская, д. Ермолина. 920. (Колон.).
— Вас. Львов. Мясницкая, д. Бахрушина.
— Вл. Львов. Космодаміанскій, д. Конкина.
— Влад. Ник. Левшинскій, д. Машкова. 793, 829.
— Ег. Льв. Георгіевскій, д. Бахрушина.
— Ив. Дм. діак.-псал. Петропавловскій, церк. д. 655.
— Ив. Евг. Покровская, д. Сипиковой. (Портн.).
— Ив. Ник. пор. Б. Афанасьевскій, д. Смыслова. 556.
— Кас. Ив. Срѣтенскій пол. д. 589.
— Ник. Льв. Денежный, д. Хвостова.
— Пет. Льв. М. Сухаревская пл., д. Комарова. (Мясо).
— Пет. Льв. Колокольниковъ, дмвл. 188. 610.
— Фед. Ив. Садовническая, д. Мошкиной. (Платье гот.).
— Фед. Ив. Б. Сухаревская площ., д. Уткина.
— монастырь Симоновская слоб., дмвл. 42, 226, 407.
Симоновы бр. Кривоколѣнный, д. Соколова. (Мясо).
Симонсонъ Алдръ Алдр. Остоженка, Коммерч. учил. 799.
Симонъ Ант. Юл. Кисловка, д. Елагина. 812, 1205.
— Ив. Ив. куп. Неглинный пр., д. быв. Соколова. 802, 1179.
„Симфонія" (Чилингарова Эмма) Б. Никитская, д. Консерват. (Музыкал.)
Синаевъ Мих. Евг. нс. Стрѣлецкій, д. Журавлева. 574.

Синайская В. Д. ак. Александровская, д. Шерупенкова. 1025.
— Лук. Евг. Вятская, дмвл. 74.
Синайскій Андр. Тим. Боженииовская, д. Холщевниковой. (Пиво).
Синевъ Алдръ Ив. дкт. Б. Успенскій, д. Троицкаго. 992.
— Ив. Петр. гс. Б. Успенскій пер., д. Троицкаго. 283. 583.
— Петр. Ив. инж.-мех. Воскресен. пр., д. Срѣтенскаго. 704.
Синезубовъ Влад. Андр. 762.
Синелобовъ Ал. Вас. Шапочный, дмвл. 506.
Синельникова Анна Петр. ак. Плющиха, д. Актрасъ. 1025.
Синельниковъ Алдръ Павл. Госпитальная, зд. Военн. Госп. 914.
— Ник. Ник. хорунж. Ходынка, Никол. каз. 558
— Ник. Ник. Воротниковскій, д. Кудашова. 1216.
Синеоковъ-Андріевскій Петр. Адр. ттс. Газетный, мебл. ком. «Американскія». 583.
Синицкій Вен. Алдр. кап. Землян. валъ, д. Елагина. 549.
— Евг. Дан. п. пр. пов. Н. Басман., д. Варвар. О-ва. 736.
— Леонт. Дан. кс. Н. Басманная, д. Варвар. О-ва. 800, 717, 835, 839.
Синицына Алдра Плат. Б. Якиманка, дмвл. 516.
— Анна Ив. М. Пятницкій, д. Епифанова.
— Ан. Панф. М. Рогожскій, д. Синицына. (Вышивка).
— Дар. Матв. вд. куп. Банный пер., дмвл. 21, 79.
— Клавд. Вас. ак. 1-й Коровій, д. Кузнецовой. 1026.
— Кс. Неглинный пр., д. Обидиной. (Прачечн.).
— Людм. Андр. арт. Лубянскій пр., д. Стахѣева. 1205.
— Мар. Елис. Селиверстовскій, дмвл. 394.
— Над. Ив. ак. 3-я Мѣщанская, д. бар. де-Норманъ. 1026.
— Пел. Ег. Новоспасск. пл., дмвл. 286.
— Сераф. Андр. арт. Лубянскій пр., д. Стахѣева. 1201.
— Фелиц. Андр. 2 Рогожская, дмвл. 10, 69, 370. 372.
— Ѳіона Васил. Молочный, дмвл. 105. 248, 442.
Синицынъ Алдръ Андр. Армянскій, д. Лазар. инст. 777.
— Алдръ Ив. Благовѣщенскій, дмвл. 32.
— Ал. Ив. Долгоруковская, дмвл. 117.
— Ал. Ив. Владимирка, дмвл. 57.
— Вас. Иван. Сорокосвятская, дмвл. 423.
— Вас. Ив. 1-й Сорокосвятскій, дмвл. 424.
— Вас. Никит. Хива, дмвл. 374, 491.
— Вас. Фед. Просвирнинъ, дмвл. 354.
— Влад. Валер. архит. Б. Благовѣщенская, д. № 9. 1197.
— Г. С. Мокринскій, д. Бергъ. (Гармон.).
— Дм. Ив. Масляный, д. Покровскаго соб. (Шерсть).
— Ив. Вас. кск. пр. пов. Б. Якиманка, соб. д. 733.
— Ив. Ив. 3-я Тверская-Ямская, дмвл. 455, 456.
— Ив. Никит. Маросѣйка, д. Бергъ. (Мясо).
Синицынъ Илья Григ. Чистые пруды, д. Эпле.
— Ил. Григ. М. Знаменка. дмвл. 145.
— Ил. Григ. Б. Переяславскій, дмвл. 317.
— Мир. Ник. Б. Благовѣщенскій, дмвл. 33.
— Ник. Ив. Зарядьевскій, д. Мошкиныхъ. (Шерсть).
— Пав. Вас. 1-й Безымянный, дмвл. 28, 29.
— Фед. Гавр. 1 Безымянный, дмвл. 28.
— Фед. Ив. Тверская. дмвл. 451.
— Фед. Иван. М. Кисловскій, дмвл. 180.
— Фед. Ив. дсс. проф. М. Кисловка соб. д. 763, 911, 992, 1045.
— Фед. Ник. Кисловка, соб. д. 1138.
Синькевичъ Вас. Марг. ка. Кадетск. пл., 1-й Корп. 782.
Синодальная Типографія. Никольская, дмвл. 278.
Синодальное Вѣдомство. Георгіевскій, дмвл. 81, 112, 169, 181.
Синодальные пѣвчіе. Б. Никитская, дмвл. 269.
Синодальные пѣвчіе. Пѣвческая линія, дмвл. 365.
Синотскій Вас. Зах. Арсеньевскій, дмвл. 14.
— Зах. Вас. Арсеньевскій, дмвл. 14.
Синцова Ел. Андр. д. кс. Новинск. бул., д. Бакастова. 883.
Синцовъ Андр. Андр. Якиманка, д. Григорьева. 1141
Синьковскій Аппол. Ал. 1-й м. Ник.-Песковскій, дмвл. 275.
— Евг. Ал. 1-й м. Ник.-Песковскій, дмвл. 275, 1129.
— Евг. Ал. Сивцевъ Вражекъ, д. Гимназіи. 788.
— Ник. Вас. діак. Бабій городокъ, д. ц. Св. Марона. 645, 876
— Ник. Ив. ка. Марьина слоб. д. Семеновой. 565.
— Ник. Павл. псал. Введенскій, дмвл. 56, 631.
— Пет. Ал. 1-й м. Ник.-Песковскій, дмвл. 275.
— Сер. Ив. свящ. Успенскій, д. цер. Успенія. 669.
— Тих. Ив. свщ. Шапошный. д. Чиликина. 674, 790, 790, 874.
Синьковъ Як. Ив. нс. Садовники, д. Ефимова. 815, 864.
Синюшинъ Матв. Гавр. Сѣнная, соб. д. (Ренсковой погр.).
— Ник. Вас. дкт. Сѣнная площ., д. Синюшина. 917, 992.
Синюшины насл. Сѣнная площ. дмвл. 446.
Синявская Оружейный, д. Поповой. (Меб. ком.).
— Соф. Ив. Трубецкой, д. Студеникова. 847.
Синявскій Фед. Алдр. нс. Кадетск. пл., д. Тюрьмы. 548.
Синянина Нат. Льв. Бутырскій пр., дмвл. 51.
Сипайло Вал. Леонт. 693.
Сипикова Анна Алдр. Покровская, дмвл. 335.
Сипиковъ Гавр. Петр. Иризинская, д. Трегубова. (Мука).
Сипко Пав. Ал. нс. М. Царицынская, д. Королева. 691.
Сиповичъ Ант. Просперов. кск. Тверская-Ямская, д. Прошина. 708.
— Дан. Пав. Каретная-Садовая. д. Васильева.
Сиптицъ Пет. Ив. инж. ттс. Петровскія линіи. Тлф. 2567.
— Петр. Ив. инж. кс. Богословскій, д. Баршева. 748.
Сипягина Варв. Ник. Разгуляй, д. Гвоздева. 880
Сипягинъ Алдр. Ник. ка. Таганск. пл., д. Петровск. монаст. 572.
— Серг. Ив. кап. Кадетск. пл., 3-й корп. 783.
Сиротинина Алдра Вас. Покровка, дмвл. 333.
— Мар. Алдр п. гр. Сокольн. попер. прос., дмвл. 419.
— Мар. Алдр. п. п гр. Якиманскій, дмвл. 517.
— Мар. Вас. Покровка, дмвл. 333.
— Мар. Вас. вд. сс. 3-я Мѣщанская, дмвл. 259.
— Над. Ник. Якиманскій, д. Сиротинина. 333, 851, 858.
Сиротининъ Ал. Вас. Якиманскій, дмвл. 207, 517.
— Вас. Вас Якиманскій, дмвл. 333, 517, 724.
— Петр. Вас. Якиманскій, дмвл. 333, 517, 724.
— Серг. Ник. Трехсвятительскій, домъ Третьякова. 754.
Сиротинины насл. Колпачный, дмвл. 188.
Сироткина Мар. Ив. Карет.-Садовая, д. Лыжина (Сѣмена).
Сироткинъ А. П. Б. Татарскій, д. Бобылевыхъ. (Портной).
— Ив. Ал. Грохольскій, дмвл 93.
— Ив. Евгр. Благовѣщенскій, д. Селиной 111, 603.
— Ив. Мих. Серпуховское ш., д. Бобылева. (Парик.).
— Ксеноф. Ксеноф. Волхонка, д. 1-й Гимназіи. 784.
— Сем. Сер. Нов. Дубровка, 126.
— Серг. Ник. Ср. Кисловка, д. Волковыхъ. 784.
— Ф. Г. Б. Кисельный, д. Ланге. (Съѣстная).
— Як. Ив. Калашный, д. Скоропадской. 852, 858.
Сиротовъ Х. Мал. Палашевскій, д. Крашенинниковыхъ. (Колон.). 322.
Сиру Самуилъ Мих. Б. Дмитровка, д. Бахрушина.
Ситникова Анна Павл. Александровская, д. Мухина.
— Ир. Леонт. Домниковская, д. Глазунова. (Прачечн.).
Ситниковъ А. Николо-Ямская, д. Самочадина. (Шляпы).
— Алдръ Ив. Писцовая, дмвл. 328.
— Алдръ Ив. Башиловская, дмвл. 27.
— Влад. Венед. Сокольничье шоссе, д. Федоровой. 709.
— Матв. Евстр. Гавриковъ, дмвл. 76.
— Ник. Ив. Б. Дорогомиловская, домъ Волкова. (Шорная).
— Петр. Фед. Александровская, домъ Мухина. (Желѣзо).
— Серг. Вас. Спиридоновскій, д. Хоткевичъ. 1181.
Ситновъ Гр. Федул. п. п. гр. Тверская, д. Страхов. о-ва Россія. (Обувь).

Ситтаки Алдра Ант. Сытинскій, д. Серебряковой. 863.
Сифоровъ Ив. Ник. Золоторожская, дмвл. 146.
Сій Ег. Юл. и **Локъ** Альб. Ив. Буисовскій, дмвл. 47, 368.
— Ег. Юл. Буисовскій, дмвл. 47.
Сіоновъ Ив. Ник. Б. Серпуховская, д. Бакулина.
Сіо-фа-юнъ Софійская наб., д. Швецова.
Сіу Луи Адол. Петерб. шоссе, д. Сарновской. 1054.
— Шарль Адол. М. Дмитровка, д. гр. Олсуфьевой. 713, 1054.
— А. и К^{О} Ильинка, д. Торговаго Банка. (Парфюмер.).
— С. и К^{О} Петербург. шоссе, дмвл. 319.
Сіянинъ Демент. Пет. Зарядье, д. Мошкиныхъ.
Сказинъ Вас. Ив. Покровская, д. Бенноронталлеръ.
Сказочкинъ Фед. Ал. Нѣмецкій рынок., д. Терюхина.
Скалкинъ Ил. Ареф. Стар. Слободка. дмвл. 434.
Скалозубовъ Алдръ Пет. кс. дкт. Покровка, д. цер. св. Троицы. 930, 992.
Скалонъ Вас. Юр. Б. Чернышевскій, Редакц. "Русск. Вѣдом." 1123, 1135.
— Нат. Ник. Леонтьевскій, д. Катыкъ. 1068.
Скальковскій Пав. Апол. кск. 1-я Мѣщанская, д. Перлова. 753, 846.
Скальмейстеръ Андр. Ив. Новоблагословенная, № 1 Казен. скл. 707.
Скальскій Евг. Алдр. двор. Гороховскій, дмвл. 91.
Скачковъ Лавр. Гр. Голиковскій, дмвл 86, 301.
— Як. Ив. Арбатъ, д. Тарарыкина.
Сквирскій Викт. Мих. пдпрч. Доброслободскій, д. Васильева. 555.
Скворцова Агр. Ив. Фурманный; зд. Глазн. больн. 927.
— Дар. Ал. Ст. Огородный, дмвл. 294.
— Евг. Степ. М. Покровскій, дмвл. 337.
— Евг. Степ. Пустая, дмвл. 363.
— Людм. Пав. Волковъ, дмвл. 65.
— Мар. Пет. пов. б. Дѣвкинъ, домъ Телѣгина. 1026.
— Над. Ив. Долгій, дмвл. 115.
Скворцова-Изачикъ М. И. дкт. Остоженка, д. Соколовой. 992.
Скворцова-Рудницкая Елиз. Фед. Мал. Полуярославскій. дмвл. 342.
Скворцовъ Алдр. Ив. Долгоруковская, д. Григорьевой. 874.
— Алдръ Дан. Нов. Алексѣевская, дмвл. 7, 293, 295.
— Алдр. Фед. Рождественка, д. Ивановскаго. (Маляръ).
— Ал. Вас. Симоновск. слоб. дмвл. 407.
— Ал. Вас. дьяк. Кожевники, д. цер. Успенія. 670, 872.
— Ал. Матв. Плющиха, д. Орлова. (Парикм.).
— Ал. Ник. ттс. Долгій, д. Скворцовой, 569.
— Ал. Пет. діак. Солянка, д. Ивановскаго м-ря. 623, 862.
— В. В. 1 Рогожская, домъ Мороз. (Тракт.).
— Вас. Ив. п.п.гр. Б. Ордынка, дмвл. 53, 300, 302.
Скворцовъ Вас. Ив. Ивановская, дмвл. 152.
— Вас. Ив. 2-й Успенскій, дмвл. 481.
— Вас. Ив. Кузнечный, дмвл. 217.
— Вас. Ив. 3-й Успенскій, дмвл. 481, 482.
— Вас. Ив. п.п.гр. М. Курбатовъ, дмвл. 218.
— Вас. Ив. Тверская, дмвл. 265, 451.
— Вас. Ник. Протопоповскій, дмвл. 355.
— Вас. Фед. Кузнецкій, дмвл. 216, 653.
— Викт. Ник. псал. Ирининская, д. ц. Св. Троицы. 161, 668
— Влад. Конст. Петропавловская, зд. больн. Павла I. 872.
— Влад. Мих. діак. Серпуховская, Павловская больн. 835.
— Вл. Фед. п.п.гр. Банный, д. Сѣдова. 815.
— Георг. Ал. діак. Маросейка, д. Космодаміанской цер., 644.
— Георг. Тим. діак 1-й Благовѣщенскій, цер. д. 629.
— Григ. Ив. Ниж.-Новгородъ, Контора О-ва „Ока". 1143.
— З. Владимірское шоссе, дмвл. 60.
— З. Ф. Чухинскій, д. Марсовой. (Канализ).
— Ив. Андреевскій пр., дмвл. 8.
— Ив. Вас. псал. Армянскій, зд. Горихвостовск. дома 677.
— Ив. Мих. 2-й Коровій, дмвл. 193.
— Ил. Ал. псал. Ермолаевскій, д. цер. Св. Ермолая. 639.
— И. Н. Ст. Басманная, д. Сов. Дѣт. Пріютовъ. 923. (Колон.).
— Іоан. Іоан. свщ. М. Ордынка, д. ц. Покрова. 656.
— Конст. Конст. дкт. Б. Царицынская, зд. Госпит. Клиникъ. 992.
— Митр. Алдр. п.п.гр. Ст Конюшенный, дмвл. 13, 274, 436.
— Митр. Алдр. Старое шоссе, 435.
— Мих. Алдр. дкт. Долгоруковская, д. Салтыкова. 992.
— Мих. Ал. пр. п. Гусятниковъ, д. Лебедевыхъ. 733.
— Мих. Ив. 1-й Успенскій, дмвл. 481.
— Мих. Ив. Ивановская, дмвл. 152.
— Мих. Ив. п.п.гр. Валовая, дмвл. 53.
— Мих. Ив. Кузнечный, дмвл. 217.
— Матв. Ив. 2-я Успенскій, дмвл. 481, 482.
— Мих. Петр. псал. Солянка, здан. Воспит. Дома. 542, 677.
— Мих. Фед. псал. Зубовскій бул., д. Дворц. Вѣд. 616.
— Мих. Федот. Дербентск. туп. дмвл. 112.
— Ник. Алдр. кс. дкт. Ник.-Ямская, д. Любимова. 922, 992, 1066.
— Ник. Ал. Конная пл. д. Морозовской больн. 931.
— Ник. Ал. свщ. Моховая, д. ц. Св. Георгія. 637, 1129, 1130.
— Ник. Вас. Спасо-Песковскій д. Чулкова. 599.
— Ник. Вас. шт.-к. Волковъ, соб. д. 549.
— Ник. Пав. сс. дкт. Калужская, 2-я Городская больница. 601, 921, 992, 1037.
— П. Е. Покровская, д. Хрѣновыхъ. (Дам. Шляпы).
Скворцовъ Пет. Вас. Бреховъ, д. Басова. 571.
— Пав. Григ. отст. ротм. Ст. Басманная. д. Шерупенкова. 754.
— Пет. Пот. діак. 2-й Болхонскій, д. Ремесленной богад. 684, 864.
— Пет. Тим. діак. Барашевскій д. ц. Воскресенія Христова. 635.
— Сем. Вас. гс Чистопрудный, д. Аптечн. маг. 548.
— Сер. Вас. псал. Кудр.-Садовая, зд. Вдовьяго дома. 679.
— Сер. Вас. псал. Плющиха, д. церк. Смолен. Бож. Матери. 659, 1104.
— Сер. Фед. нс. Б. Полянка, д. Гущиной. 815.
Скворцовы Б. Ордынка, дмвл 299.
— братья Ивановская, соб. д. (Кожа).
Скибинскій Ив. Мих. Б. Грузинская, д. № 63. 706.
Скибневская М. О. Кадетскій плацъ, дмвл. 162.
Скибневскій Юл. Алдр. 2 Безымянный, дмвл. 29.
Скирдакова М. Е. 3 Мѣщанская, д. Бажинова. (Моды).
Скирмунтъ Алдр. Алдр. насл. Никольская, д. Чижовыхъ. (Сукно).
— Серг. Ап. Гранатный, дмвл. 92.
Склифасовская Евг. Вас. дант. Больш. Чернышевскій, д. ц. Вознесевія. 810, 992.
Склифасовскій Викт. Вас. п. пр. пов. Б. Чернышввскій, д. цер. Малаго Вознесенія. 736.
Склокина Мар. Макс. Яковлевскій, дмвл. 517.
Скляренко Вѣра Ник. дкт. Арбатъ, д. Тишенинова. 992.
— Ег. Ник. дкт. Бол. Никитская, д. Федоровой. 992.
— Ив. Ник. ттс. Годеинскій, д. Тишенинова. 706.
Скляръ Алдр. Сем. п. пр. пов. Больш. Афанасьевскій, д. Борщева, 736.
Скобельцынъ Пет. Алдр. сс. Шереметевскій, д. гр. Шереметева. 722, 866, 1068.
Скобликовъ Аф. Макс. Ивановская, д. Медвѣдева. (Булочн.).
Скобѣева Марг. Алдр. Гарднеровскій, дмвл. 79.
Скобѣевъ Влад. Дм. шт.-к. Нѣмецкая, д. Шабуниныхъ. 562.
— Ник. Вас. Срѣтенскій бульв., домъ „Россія". кв. 114.
Сковронскій Алдр. Влад. горн.-инж. кс. Нижн. Кисловка, д. Шмидтъ. 705.
Скозневъ Алдр. Фед. Пименовскій, д. Ратушинской.
Сколдиновъ Вл. Григ. Докучаевъ, д. Шаевой. (Колон.). 926.
— И. Леонтьевскій, д. Ланге (Колон.). 930.
— Пет. Ник. Трифоновскій, д. Абрамова.
— Пет. Ник. 1-я Мѣщанская, д. Серебряковой. (Колон.). 928.
Сколдинъ Оружейный, д. Лобозева. (Колон.). 929.
Скомороховъ Степ. Ив. куп. Щипокъ, дмвл. 237, 513. 714.
Скоморошенко Фед. Пет. архит. Мамоновскій, св. д. 235, 1167.
Скопинова М. С. Бол. Серпуховская, д. Митрофанова. (Прачечн.).

Скопиновъ Ив. Мих. М. Тишинскій, д. Сушкина. (Портной).

Скопцовъ Гр. Вас. Штатный дворъ м-ръ, дмвл. 510.

Скорино Любом. Ос. Армянскій, домъ Лазар. Инст. 777.

Скорнякова Екат. Никиф. Мертвый, дмвл. 241.

— О. П. Никольскій, д. Тарасовой. (Моды).

Скорняковъ Алдр. Евг. Полуэктовскій, д. Терской. (Портной).

— Ив Ив. кск. Сокольнич. шоссе, д Пшеничниковой. 726.

Скоробогатова Ел. Пав. фельдш. Бол. Царицынская, зд. Клиникъ, 768, 910.

Скоровъ Ив. Андр. М. Никольскій, д. Вьюркова 584.

— Ал Ник. Петровка, д. Обидиной. 615.

Скородумова П. О. 2-й Волконскій, д. Чернышева. (Моды).

Скородумовъ Вал. Мих. дсс. Б. Власьевскій, дмвл. 60, 77, 422, 481.

— Зах. Ник. Проточный, дмвл. 356.

— И. П. Переяславская, дмвл. 316.

— Ив. Прок. Красносельскій, дмвл. 203.

Скоронъ Алдр. Алдр. нс. Тверская, д. 757.

Скоропадская Мар. Андр. вд. дсс. Б. Никитская, дмвл. 165, 269, 272.

Скороспѣлова Мар. Мих. 3 Гончарный, дмвл. 90.

— Ол. Макс. Лѣнивка, д. Лобачева. (Мясо).

Скороспѣловъ Хапиловская, д. Одиноковой. (Колон.). 931.

— Ив. Ив. Б. Дровяной, дмвл. 125, 155.

— Ив. Ив. Таганскій пр., д. Покров. мон. (Мясо).

Скорохватовъ Я. Е. Краснопрудная, д. Мотова. (Сапожн.).

Скороходова Фейга Петровка, д. насл. Кабанова. (Шляпы).

Скороходовъ Сем. Алдр. Маросейка, д. Хвощинскаго.

Скороходъ Воротниковскій, д. Ларіоновой. (Москат.).

Скорупскій Фад. Карл. Добрая Слободка, дмвл. 114.

Скосыревъ Ксен. Тер. Сѣнная, д. Зотовыхъ. (Чайная).

— Пет. Влад. Б. Якиманка, дмвл. 515.

— Пет. Влад. архит. Каретный рядъ, д. ц. Спаса. 1197.

— Пет. Влад. Полянскій, дмвл. 344.

Скрибановичъ Фрид. Готл. Мясницкая, д. Лѣтошневой.

Скрибловскій Вас. Герм. пдплк. Прогонный, с. д. 551.

Скрипакаевъ Пречистенка, д. Осиповскаго. (Гастрон.)

— Д. И. Никитскій бул., д. Варваринскаго окц. о-ва 932. (Колон.).

Скрипинкинъ Фед. Тим. Хапиловская, дмвл. 488.

Скрипицынъ Алдръ Вл. пор. М. Каменьщики, зд. Губерн. тюрьмы. 747.

— Ник. Як. Б. Дорогомиловская, дмвл. 122.

Скрипниковъ Вас. Кост. Даниловская, д. Ляпина.

Скрыдло Дм. Вас. Пречистенка, д. Кунина. 808.

Скрябина Евдок. Гавр. Михайловская, дмвл. 244.

Скрябинъ Алдр. Алдр. Петр.-Разумовское, дмвл. 323.

— Ал. Алдр. плк. Кадетская пл., 1-й корпусъ. 782, 1145.

— Влад Алдр. плк. Левортово. 2-й Кадетск. корпусъ. 782, 1059, 1082.

— Петр. Алдр. пдплк. Воздвиженка, д. Страхового общ. Россія. 563.

Скуба Соф. Ник. Жильцовъ, д. № 62, 881.

Скугоревскій Серг. Плат. М. Грузинская, дмвл. 97, 475.

Скудновъ Серг. Пав. инж. 1 Волхонскій, д. Боровской. 579.

Скуйе Алдр. Ив. Никульскій, дмвл. 241.

— Ал. Ив. Старослободскій, дмвл. 436.

Скумбурдисъ Георг. Петровка, д. Кабанова.

Скупіо Людм. Ал. фельдшерица 1-я Тверская-Ямская, д. Волкова. 924.

Скуратова Ант. Алдр. Таганскій туп., с. д. 827.

Скуратовскій Іос. Іос. арт. Рождеств. №№ Денисовыхъ. 1205.

Скуратовъ Дм. Вас. насл. Таганскій, ту., дмвл. 448.

— Мих. Дм. Таганскій туп., соб. д. 695, 827.

— Ник. Конст. Курбатовскій, д. Шувалова. 752.

Скурховичъ Коз. Вас. дкт. Садовая-Сухаревская, д. Торопова. 992, 1124.

Скухторовъ Андр. Андр. крг. Тверской полиц. д. 588.

Скурыгинъ Ив. Ив. Гавриковъ, д. Санѣева.

— Ив. Ив. Б. Переведеновка, д. Клопова. 715.

Скурятниковъ Ил. Бор. Б. Предтеченскій, дмвл. 345.

Скусновъ Ник. Сид. Дорослободскій, д. Огурцова.

Скуфьинъ Мих. Андр. Курская канава, дмвл. 219.

Слабошевичъ Вл. Целест. кап. Матросская, 17 Саперн. батал. 561.

Слабцовъ Григ. Андр. Чухинскій, д. Сенаторова. 612.

Славикъ Евг. Руд. Девятинскій, д. Обухова. 709.

Славина Вѣра Дм. Кулаковск. наб., дмвл. 19 54, 137, 217, 517.

— Ол. Секл. Б. Овчинниковскій, дмвл. 291.

Славинскій Бол. Фел. арт Б. Грузинская, д. Андреева. 1206.

Славинъ Ал. Ив. арт. Петровка, домъ Самариной. 1215.

— Леон. Вас. плк. Яковлевскій, соб. д. 1042.

— Ник. Ал. Знаменскій, дмвл. 143.

— Ник. Дм. арт. Театральный пр., д. Хомякова. 1221.

Славнова Мар. Ег. Страстной бул., д. Чижова.

Славновъ Ив. Алдр. Хива, дмвл. 490.

Славолюбовъ Серг. Пет. Дурновскій, д. Паренаго.

Славскій Алдръ Вас. гс. Пименовская, д. ц. Пимена. 775.

— Вас. Мих. протоіер. Пименовская, д. ц. Пимена. 656.

— Мих. Вас. Пименовскій, церк. домъ. 843.

Славутинскій Вл. Ив. Нижне-Лѣсной, ном. Бояръ. 793, 840.

Славущева Ан. Вас. 2 Минаевскій пр., дмвл. 242.

— Ан. Як. Н. Огородный, дмвл. 294.

Славянова Над. Фед. Трифоновскій. дмвл. 470.

Славнова Пелаг. Дм. Б. Дмитровка, д. Чуксина. (Булочная).

Славянская Лид. Влад. Пречистенка, д. Воскресенскаго. 821.

Славянскій базаръ. Никольская, д. Синод. Типогр. (Гостин.).

— Фед. Влад. п. пр. пов. Пречистенка, д. Воскресенскаго. 736, 738.

Сладковская Алдра Ник. Трубниковскій, д Крапоткина.

— Анна Ник. 817.

— Ан. Ѳс. Б. Переяславльскій, дмвл. 316.

Сладковъ Вас. Род куп. Арсеньевскій, дмвл. 14, 141.

Сланскій Вас. Ив. кап. Тресинскій, д. Маслова. 555.

Сластенинъ Ант. Степ. Новопроектированный, дмвл. 204, 353.

Сластеновъ Ант. Сем. Мясницкая, Лубянскія меб. ком. 598.

Сластиновъ В. М. Бронная, д, Филиппова. (Дрова).

Слевинскій Стан. Львов. Остоженка, д. Челищева, меб. ком. „Парижъ“.

Слезинъ, Г. Ф. Плющиха, д. Акимовой. (Портн.).

Слезкинъ Ал. Род. Пименовская, дмвл. 327.

Слемзинъ Пет. Ив. Рогожск. полиц. домъ. 590.

Слетовъ Ник. Вик. дкт. Садов.-Тріумф., соб. д. 303, 388, 929, 940, 992.

Слефохтенъ Соф. Ив. Вознесенская, Елиз. Инст. 818.

Сливинскій Алдръ Пет. Бер. р. Москвы, дмвл. 30.

— Рич. Каз. ка. Красныя вор., домъ Липскерова. 802, 808.

Сливицкій Ал. Мих. Зубовскій бул., д. Мишке 790.

— Вал. Ал. нс. Доброслободскій, домъ Камезаска. 794, 795, 1132.

— Мих. Ал. Зубовскій бул., д. Мишке. 790.

Сливовская С. Л. массаж. Леонтьевскій, д. Кузнецова. 1032.

Сливочниковъ Вас. Ив. Нѣмецкій рын., д. Калинина. (Мука).

— Ник. Ив. Госпитальный, дмвл. 92.

Сливошниковъ Ал. Ник. Покровская, д. Анфимовой и Сливошниковой.

— Вл. Ив. Б. Ирининскій, соб. домъ. (Масло).

— Вас. Ив. куп. Хапиловская, дмвл. 487.

— Мих. Ник. Госпитальный, д. Сливошниковыхъ.

— Фед. Ив. куп. Гавриковъ, дмвл. 76, 487.

Слизковъ Ив. Феокт. Богомоловъ пр., дмвл. 34, 412.

Слизкоухова Кл. Ник. Б. Спасская, д. Карновичъ. 847.

Сліозбергъ Карлъ Моис. п. пр. пов. Пименовскій, д. Коровина. 736.

— Майеръ Іосел. Москворѣцкая набер., д. кн. Гагарина. (Скобян.).

— Мовша Іосел. Каретный рядъ, домъ Шикъ.

— Моис. Ос. Варварка, Средніе торг. ряды. (Москат.).

Слободской Ив. Ник. Шаболовскій, дмвл. 505, 506.

Слободчиковъ Бор. Ив. Фурманный, д. Морозова. 759.

Слободчиковъ-Жеринъ Гавр. Серг. Коломенско-Ямская, дмвл. 187.

Словиковская Мар. Макс. Подколокольный, зд. Орловск. лѣчебн. 1049.

Словиковскій Вл. Юліан. дкт. Подколокольный, зд. Орловск. лѣчебн. 929, 992, 1049, 1082, 1136.

Словолюбовъ Сер, Пет. Тріумф.-Садовая, д. Толстова. (Мебл. ком.).

Слоницкій Пет. Андр. М. Тишинскій, д. Волокитиной. 752.

Слонова Елиз. Ег. Швивая горка, д. Столярова. (Шляпы).

Слоновъ Ив. Андр. п.п.гр. Денежный, с. д. 109, 1062

— Мих. Аким. Георгіевск. площ., д. Прусакова. 832, 841.

Слудскій Ив. Ив. Покр. вор., д. Карповой. 833.

— Ив. Фед. Покровск. вор., д. Карповой. 838.

— Ник. Фел. Покровск. вор., д. Карпова. 841.

Слуханцевъ А. И. Прѣсненская, д. Коренева. (Кожа).

Слуцкій Хацкель Іосел. Ямская слобод , д. Зорина.

Случаева Евд. Вас. Б. Ирининскій, дмвл. 110.

— Мар. Григ. Офицерскій, дмвл. 306.

Случаевъ Алдр. Вас. Ирининская, дмвл. 159, 289.

— Алдр. Мих. Коровій бродъ, дмвл. 79, 110, 191, 290.

— Евдок. Вас. Ирининская, дмвл. 159, 289.

— Мих. Алдр. Б. Ирининскій, дмвл. 91, 160, 288, 290, 488.

— Ник. Алдр. Б. Ирининскій, дмвл. 160.

— Ник. Вас. Ирининская, дмвл. 159, 289.

Слѣпневъ Степ. Гурьян. Б. Казенный, дмвл. 163.

Слѣпуховъ Никиф. Куз. арт. Б. Козихинскій, д. Щеголева. 1206.

Слѣпушкинъ Пав. Влад. крг. дкт. Долгоруковская, д. Захаровой. 911, 923, 992.

Слѣпцовъ Андр. Степ. Серпуховская пл., д. Любушкиной. 696.

Слюсаренко Мар. Алдр. Николощеповскій, д. Коленцова. 1070.

— Ник. Вас. нс. Николощеповскій, д. Коленцова. 699.

Слюсарскій Іос. Эдуар. Лаврентьевская, д. Манежева.

Смагуновъ Алдр. Пав. 3 Мѣщанская, д. Барткевичъ.

— Пет. Пав. Кулаковская, наб. д. Дудичева.

— Серг. Григ. 3 Коровій, дмвл. 193, 505.

Смазновъ Ив. Ив. Дубровки, Нов. стр., дмвл. 127.

Смахталинъ Ал. Ал. ка. М. Никольскій, д. Хомикусъ, кв. № 3. 540.

Смекалинъ Вас. Серг. Трифоновскій, д. Артемьева 612.

Смердовъ Вл. Ник. гв. шт.-кап. Знаменка, Александр. учил. 781.

— Григ. Павл. 710.

Сметанина Анна Фед. Николо-Ямская, д. Егоровыхъ. (Булоч.).

— Кл. Алѣев. купч. Ст. Басманная, дмвл. 23, 114.

Сметанинъ Е. Плющиха, д. ц. Смоленской Б. М. (Сѣно).

Сметанниковъ Фед. Тим. 3 Тверская-Ямская, дмвл. 456.

Смигельскій Іос. Фел. ст. Москва, Павел. жел. д. 757.

Смигуновъ Н. Б. Новая пл., д. Купеч. О-ва. (Сукно).

Смидовичъ Викт. Герм. ка. М. Власьевскій, д. Тулинова. 544.

Смиренковъ Ал. Андр. Денежный, д. Аристовой. 1176.

Смиренская Ол. Никан. М. Бронная, д. ц. Іоанна Бог. 899.

Смиренскій Ал. Вас. п. пр. п. Чернышевскій, д. Казанск. Соб. 736.

Смирницкій тс. внѣ Москвы. 545.

— Алдр. Пав. Страстной бул., д. Чижовыхъ.

— Вл. Ив. пдплк. Фурманный, д. Москвиной. 563, 753.

Смирнова Алдра Андр. Мыльниковъ, дмвл. 254.

— Алдра Алдр. Серебрянич. набер , дмвл. 399.

— Алдра Андр. Бол. Харитоньевскій, дмвл. 489.

— Алдра Вас. Мал. Харитоньевскій. Филар. учил. 844.

— Алдр. Гр. акуш. Фурманный, домъ Поллакъ. 925.

— Алдра Евг. 2-я Мѣщанская, дмвл. 258.

— Алдра Логг. 5 Міусскій пр., дмвл. 246.

— Алдра Мих. Зонточный, дмвл. 148.

— Алдра Степ. Мал. Краснопрудный, дмвл 199.

— Алдра Фед. Серпуховская, д. Елисавет. общ. 1047.

— Анаст. Ал. Пятницкая, домъ Бабуриныхъ.

— Ан. Ал. Міусская площ., зд. училища. 868.

— А. В. Спасо-Песковскій, домъ Чулкова. (Шляпы).

— А. М. Новая пл., домъ Китайской стѣны. (Галант.).

— Ан. Мих. Сулениковъ, дмвл. 124, 399, 442.

— Ан. Мих. Домниковская, дмвл. 118.

— Ан. Мих. Бутиковскій, дмвл. 48.

— Ан. Мих. Молочный, дмвл. 248.

- Ан. Мих. Арбатъ, д. о-ва Врачей. 1128, 1134.

— Ан. Фед. п.п.гр. Бол. Дровяной, дмвл. 125.

— Ан. Фед. Земляной валъ, дмвл. 383.

— Варв. Мих. ж. свщ. М. Серпуховская, дмвл. 403.

— Варв. Мих. Кологривскій, дмвл. 184.

— Варв. Тер. 2 Крончиковскій, дмвл. 210.

Смирнова Васса Ив. Лаврентьевская, домъ Басова.

— Вѣра Ив. Б. Переведеновка, дмвл. 312.

— Дар. Ник. Сокол. попер. прос., дмвл. 419.

— Дар, Ник. Прѣчистенка, дмвл. 348

— Дар. Петр. Александровская ул, дмвл. 2, 85, 461.

— Дар. Прок. Николо-Ямская, домъ Староносова. (Колон.).

— Дар, Фил. Сорокосвятская, дмвл. 424.

— Евг. Павл. Н. Космодаміанскій, дмвл. 194.

— Евг. Павл. Котельнич. набер. дмвл. 196.

— Евг. Серг. Носовиха, домъ Чиндорина 877.

— Евдск. Мих. Саввинскій, дмвл. 381

— Евд. Пав. Оружейный, дмвл. 303.

— Евд. Петр. Долгоруковская, дмвл. 117.

— Евф. Мих. Донская, дмвл. 120.

— Екат. Алдр. Измайловское шоссе, д. Зем. Нач. уч. 842.

— Екат. Вас. Б. Сергіевскій, дмвл. 399

— Екат. Григ. Срѣтенск. туп., дмвл. 433.

— Екат. Дем. Зацѣпа, д. Соболева. 849.

— Ек. Дм. Сокольническая, дмвл. 415.

— Екат. Евг. 2 Мѣщанская, дмвл. 258.

— Екат. Мак. Криво-Введенскій, дмвл. 207.

— Екат. Марк. Бол. Грузинская, дмвл. 96.

— Екат. Мих. Сумниковъ, дмвл. 124, 399, 442.

— Ек. Мих. Бутиковскій, дмвл. 48.

— Ек. Мих. Молочный, дмвл. 248.

— Ек. Мих. ж. шт.-кап. Сорокосвятская, дмвл. 423.

— Ек. Пав. Головинъ, дмвл. 86. 354

— Елиз. Матв. Садовническая, дмвл. 390.

— Ел. Алдр. 2 Мѣщанская, дмвл. 258.

— Елена Дм. Мясницкая, д. ц. Фрола и Лавра.

— Е. Н. Ст. Басманная, д. Бостанжогло 1078.

— Ел. Ѳед. Драчевка, цмвл. 124.

— Елиз. Аф. Выползовъ, дмвл. 73.

— Елиз. Вас. Гусятниковъ, дмвл. 100.

— Елиз. Вас. купч. М. Троицкій, дмвл. 473.

— Елиз. Евг. Солянка, Никол. женск. учил. 823.

— Елиз. Ив. Ушаковскій, д. Шкунова.

— Елиз. Матв. Кулаковск. наб., дмвл. 217.

— Елиз. Никиф. 5 Монетчиковскій, дмвл. 251.

— Елиз. Ник. Красносельская, дмвл. 201.

— Елиз. Пим. Никольскій, дмвл. 279.

— Е. Я. Зубовская, д. Трындиной. (Молочн.).

— Ир. Карп. Б. Прѣсненская, дмвл. 360.

— Кл Алдр. М. Алексѣевск., д. ц. Мартина. Исп. 847..

Смирнова Клавд. Мих. Б. Полянка, дмвл. 343. 844.
— Люб. Конст. ж.гс. Зацѣпа, дмвл. 105, 138.
— Люб. Як. ж.кс. Чухинскій, дмвл. 365, 503.
— Людм. Алдр. Покровская, зд. Пріюта въ пам. св. Корон. 1108.
— Людм. Карл. Вятская, дмвл. 75.
— М. А. М. Алексѣевская, д. ц. Мартина. (Шк. кройки). 909.
— Макед. Серг. насл. Крутицкій пр., дмвл. 212.
— Мар. Алдр. Б. Дорогомиловская, д. Еремѣева. 866.
— 2 Мар. Влад. арт. Спиридоновка, д. Армянскихъ. 1204.
— М. И. Тверская, д. Олсуфьева. (Бѣлье).
— 1 Мар. Ив. арт. Ст. Божедомка, д. Лапина. 1204.
— Мар. Алдр. 2 Мѣщанская, д. Локтевой.
— Мар. Алдр. Протопоповскій, д. Горбова. 541.
— Мар. Вас. Кам.-Колл. в., дмвл. 171.
— Мар. Вас. Кузнечный, дмвл. 217.
— Мар. Ив. Оружейный, дмвл. 303.
— Мар. Ив. Устьинск. наб., дмвл. 482.
— М. К. М. Дмитровка, д. Шольцъ. (Табакъ).
— Мар. Леонт. Переведеновскій, дмвл. 314.
— Мар. Макед Смоленскій бул., д. Бахрушина. 851.
— Мар. Мих. Прогонный, дмвл. 350.
— М. Н. 2 Ямская, дмвл. 519.
— Мар. Ник. Б. Молчановка, домъ Александр. Общины. 836.
— Мар. Ник. дант. Пятницкая д. св. Троицы. 1013.
— Мар. Павл. Дѣвичье поле Усач.-Черняевск. учил. 630.
— Мар. Павл. Ст. Башиловка, д. Сѣдова. 865.
— М. С. Пименовская, д. Глинка. (Прачечн.).
— Мар. Сем. Богородицкая, д. Баулина. (Тракт.).
— Мар. Сем. Полуектовъ, дмвл. 341.
— Мар. Сем. ак. Ружейный д. Липпингъ. 1026.
— Мар. Серг. Міусск., площ., зд. учил. 868.
— Марфа Еф. Введенскій, д. Генералова.
— Марфа Ив. 3 Тверская-Ямская, дмвл. 455.
— Матр. Андр. Б. Дворянская, дмвл. 104.
— Над. Вас. 3 Гончарный, д. Боброва. 1066.
— Над. Павл. М. Харитоньевскій, Филар. учил. 844.
— Нат. Вас. фельдш-ца. 1 Мѣщанск., зд. больн. Св. Ольги. 932
— Н. И. Б. Афанасьевскій, д. Ефремовой. (Модн.).
— Нат. Нест. Мясной, дмвл. 263,414.
— Ник. Петр. дсс. насл. Теплый, дмвл. 208, 458.
— Олимп. Ник. М. Троицкій, дмвл. 473.
— Ол. Ал. Покровка, д. 4 гимназіи. 777.

Смирнова Ол. Ал. Ст. Божедомка, д. Клоповой. 903.
— Ол. Ал. дант. Покровскія вор. д. мужской гимназ. 1013, 1026.
— Ол. Ив. Верхне-Предтеченскій, дмвл. 346.
— Ол. Ник. Смоленск., бул., д. Шнейдеръ. 872.
— Ол. Ник. Оболенскій, д. О-ва Воспитат. 1128.
— Ол. Пав. Чудовской, д. Смирнова. 858.
— Ол. Петр. Выползовскій, д. Смирновой. 1108.
— Ол. Плат. Филипповскій, дмвл. 485.
— Ол. Фед. Домниковская, дмвл. 119, 412.
— Ол. Фед. Добрая слободка, д. Эмерикъ. (Бани).
— Ол. Фед. Тихвинскій, д. Сурначева.
— Пав. Аф. 9 путь Нижегород. ж. д., дмвл. 269.
— Пет. Арс. насл. 4 Сокол. Лучев. прос. дмвл. 419, 420, 482.
— П. А. товарищ. Овчинник. набер., дмвл. 193, 291, 292, 389.
— П. И. Насл. вд.куп. Дурновскій, дмвл. 128.
— Пр. Алдр. ж.куп. Ростокинск. пр. дмвл. 377.
— П. В. Трифоновскій, дмвл. 470.
— Сераф. Пет. ак. Вятская д. Ивановой 1026.
— Соф. Ал. Нав. Проектиров. дмвл. 352
— Соф. Кирил. Арбатъ, д. Патрикѣева. 858.
— Соф. Ник Долгоруковскій, д. Постниковой. 826, 828.
— Тат. Андріан. Салтыковскій, д. Кунъ. 913.
— Тат. Глѣб. Серпуховское шоссе, дмвл. 404.
— Тат. Пет. Садовническая, д. цер. св. Георгія. (Колон.). 935.
— Тат. Фом. Никольскій, дмвл. 279.
— Федос. Егор. Трехпрудный, д. Козлова. 847.
Смирновой Нат. Мих. насл. Б. Полянка, дмвл. 343.
Смирновскій Серг. Ив. дсс. 651.
Смирновъ Тверская, д. Англійск. клуба. (Вышив.).
— Зонточный, д. Коноваловой. (Зонты).
— Оружейный, д. Смирнова. (Дрова).
— А. 2 Мѣщанская д. Уткина. (Обувь).
— А. В. Юшковъ, д. Купеческ. О-ва. (Тракт.).
— А. В. Кар. Садовая, д. Ястребовой. (Мѣняльная).
— Ак. Егор. Новая пл., д. Калязинскаго мон.
— Ак. Мих. Б. Татарская, д. Шевандина. 939. (Колон.).
— Алевт. Мих. Воскресенск. пр., дмвл. 71.
— Агдръ Алдр. Солянка, д. Волкова.
— Алдръ Алдр. Годеинскій, д. Человѣкъ. О-ва. 936. (Колон.).
— Алдръ Алдр. псал. Елоховская, д. цер. Богоявленія. 630.
— Алдръ Ал. протоіер. Б. Чернышевскій, д. Казанск. собора. 617.
— Алдръ Ал. діак. Пятницкая, д. ц. св. Параскевы. 654.

Смирновъ Алдръ Ал. Выползовъ, д. Смирновой. 671.
— Алдръ Ал. ттс. Чудовская, д. Смирнова. 503, 1039. 1042, 1110.
— Алдръ Ал. Б. Знаменскій, дмвл 144.
— Алдръ Ал. прот. Петровка, д. Петровскаго мон. 614.
— Алдръ Андр. Переведеновск. туп., дмвл. 314.
— Алдръ Андр. 1 Зачатьевскій, д. Медвѣдева.
— Алдръ Вас. псал. Плющиха, д. ц. Воздвиженія. 632.
— Алдръ Вас. псал. Щипокъ, зданіе Солодовник. богад. 680.
— Алдръ Вас. ттс. 614
— Андр. Вас. Бутырская, д. Бучумова. 573.
— Алдръ Гавр. 3 Монетчиковскій, д. Доронина. 940. (Колон.)
— Алдръ Ив. діак. Николоямская, д. цер. Симона Столп. 661.
— Андр. Ив. 1 Рогожская, д. Спиридоновой. (Шорн.).
— А. Д. Тверская д. Гусачевой 938. (Колон.).
— Алдръ Дм. гс. Даевъ, д. Петербрг. О-ва. 548.
— Алдръ Еф. 2 Новый, дмвл. 288.
— Алдръ Ив. Николо-Ямская, д. цер. Симеона Стол. 194, 834.
— Алдръ Ил. п. пр. пов. Смоленскій бул., д. Фаргусова. 736.
— Алдръ Ив. Молочный, д. Соколова.
— Алдръ Иларіон. Зубовская площ., д. Васильева.
— Алдръ Леонт. Пдреведеновскій, дмвл. 314.
— Алдръ Митр. арт. Знаменка, д. Фельдштейнъ. 1204.
— Алдръ Мих. дкт. Цвѣтной бул., д. Блохина. 911, 992.
— Алдръ Мих. Ильинскій, дмвл. 156.
— Алдръ Ник. Никольская, зд. Заиконоспаск. уч. 798.
— Алдръ Нич. псал. Лужницкая, церк. д. 667.
— Алдръ Ник. Полянскій рынокъ, д. Зачатіевск. мон. 757.
— Алдръ Ник. псал. Ивановская, д. ц. Успенія. 670.
— Алдръ Пав. діак. Красносельская, д. Алексѣевскаго мон. 619.
— Алдръ Пав. псал. Варсонофьевскій, церк. д. 633.
— Алдръ Прохор. Б. Ордынка, д. Бр. Капустиныхъ.
— Алдръ Серг. псал. Николо-Ямская, д. цер. св. Николая. 649.
— Алдръ Серг. псал. Пречистенка, д. ц. св. Троицы. 666.
— Ал. Алдр. кс. М. Царицынская, д. Борисова. 691.
— Ал. Алдр. Семеновская, д. Шустовой.
— Ал. Ал. 1 Мѣщанская, дмвл. 256, 258.
— Ал. Ал. псал. Колокольниковъ, д. Бабушкиной. 661.
— Ал. Ал. 1 Мѣщанская, собств. д. (Дрова).
— Ал. Ал. дкт. Садов. Кудринская, Софійск. дѣтск. больн. 933, 992, 1050.

Смирновъ Ал. Вас. куп. Б. Алексѣевская, дмвл. 5.
— Ал. Дм. Даевъ, д. Челнокова. 572.
— Ал. Евтих. Воронья, д. Андреева. (Трактиръ).
— Ал. Евтих. Семеновская, д. Касичкиныхъ. (Обувь).
— А. И. Остоженка, д. Челищева. 937. (Колон.).
— Ал. Ив. Остоженка, д. Медвѣдева.
— Ал. Ив. псал. Несвижскій, зданіе Ксеніевск. пріюта. 679.
— Ал. Ив. Прѣсненская, дмвл. 359.
— Ал. Ив. Рождественская, дмвл. 375.
— Ал. Мак. Тріумфальная Садовая, дмвл. 303, 388, 713.
— Ал. Мих. Николо-Щиповскій, д. Колѣнцева. 597.
— Ал. Мих. Б. Краснопрудный, дмвл. 199.
— Ал. Пав. куп. Оружейный, дмвл. 303.
— Ал. Серг. псал. Ваганьковскій, церк. д. 632.
— Ал. Сыс. Сивцевъ Вражекъ, соб. д. 265, 1099.
— Андр. Аф. псал. Пустая, д. перк. Воскресенія Христова. 635.
— Андр. Иллар. Зубовская, д. Васильева. (Маляр.).
— Андр. Панф. 9 путь Нижег. ж. д. дмвл. 269, 520.
— Ареф. Пав. Средніе ряды. (Сусал. зол.).
— А. С. 2 Мѣщанская, д. Де-Норманъ. 941. (Колон.).
— А. С. Б. Грузинская, д. Гуськова. (Обувь).
— Ал. Сыс. Сивцевъ Вражекъ, дмвл. 405, 713.
— Ал. Фед. Донской мон. зд. учил. 798.
— Ал. Фед. Ирининская, д. Пучквва. 586.
— Анат. Влад. цор. Александровскія казармы. 556.
— Андр. Вас. пдпрч. Б. Тишинскій, д. Флоринскаго. 550.
— Андр. Ст. протоіер. Варварка, д. ц. св. Максима. 645.
— Ареф. Пав. Оружейный, дмвл. 303.
— Арс. Вас. куп. Ильинская, соб. д. 136, 713.
— А. Х. Земляной валъ, д. Живаго. (Маляръ).
— В. А. Б. Черкасскій, д. кн. Голицына. (Иконы).
— Вал. Вас. 1-я Церковная, дмвл. 35. 497, 498.
— Валер. Вас. 4-я Сокольническая, 417.
— Вас. Алдр. 769.
— Вас. Ал. псал. Арбатъ, д. цер. св. Николая. 650.
— Вас. Сем. Пятницкая, д. Зайцева. 598.
— Вас. Вас. псал. М. Каменьщики, зд. Тюрьмы. 675, 865, 871.
— Вас. Гавр. Ирининская, д. Трусовой
— Вас. Геор. ин. техн. Общ. зд. Николаевской ж. д. 755.
— Вас. Дм. Ершовъ, д. Востряковой. (Шапки).
— В. И. Б. Дмитровка, д. Чуксина. (Портной).

Смирновъ В. И. Пятницкая, д. Мещериныхъ (Мука).
— Вас. Ив. Напрудный, дмвл. 264, 470.
— Вас. Ив. Лѣнивка, д. Куракиной. (Молоко).
— Вас. Ив. дант. Устинскій пр., д. цер. св. Николая. 1013.
— Вас. Ив. Пятницкая, д. Ник.-Пѣшношск. мон.
— Вас. Ив. Красносельская, д. Смирновой. 942. (Колон.).
— Вас. Ив. 2-я Мѣщанская, дмвл. 258, 260.
— Вас. Конст. Солянка, Воспит. домъ.
— Вас. Конст. ка. М. Спасская, д. Минаева. 709.
— Вас. Лавр. 1-я Мѣщанская, д. Соболева.
— Вас. Мат. Домниковская д. Червякова. (Постоял. дв.).
— Вас. Мих. Банный, дмвл 10.
— В. П. дкт. Б. Сухаревская площ., д. Баташева. 992.
— Вас. Пав. псал. Ник.-Заяицкій, цер. д. 653.
— Вас. Петр. свщ. Пятницкое кладб., церк. д. 667, 873.
— Вас. Сем. Домниковская, соб. домъ. (Бани).
— Вас. Сем. Докучаевъ, д. Панкратовой. (Дрова).
— Вас. Серг. ттс. Покровка, д. Соболелевыхъ. 725.
— Вас. Тих. свщ. 2-я Мѣщанская, д. цер. Троицы-Живон. 666.
— Вас. Фед. дьяк. Солянка, д. цер. св. Владиміра. 631, 866, 882.
— Вас. Як Покровка, д. Чибисова.
— Вас. Як. 7-я Сокольническая, дмвл. 417.
— Веніам. Фед. діак. 2-я Ямская, цер. д 636.
— Влад. Алдр. Газетный, д. Стр. О-ва „Россія“. (Электро-тех.).
— Влад. Ал. псал. Солянка, д. Ивановскаго мон. 623.
— Вл. Алдр. Плющиха, д. Ангерасъ.
— Вл. Алдр. нс. 1-я Мѣщанская, д. Ильина. 775.
— Вл. Андр. ка. 1110.
— Вл. Вас. нс. Плющиха, д. Крестовоздвиж. цер. 798.
— Вл. Вас. Крестовскій пр., дмвл. 207.
— Вл. Вас. псал. Денежный, д. Дворц. Вѣдом. 616.
— Вл. Вас. Ново-Іерусалимскій, дмвл. 285.
— Вл. Вл. пор. 552.
— Вл. Мих. пдпрч. Серпуховская, д. Рѣдькина. 553.
— Вл. Пет. кск. Б. Грузинская, д. Прусакова. 691.
— Вл. Пет. кап. Б. Демидовскій, д. Былинкина. 560.
— Вл. Ст нч. Шаболовка, д. Пузаковыхъ. 706.
— Вяч. Ал. Ал. кск. Село „Владыкино“. соб. д. 1041.
— Вяч. Вл. Тверская, д. Фальцъ-Фейнъ. 760, 786.
— Вяч. Дм. Плетешковскій, дмвл. 329.
— Вяч. Фед. сс. Разгуляй, д. 2-й Гимназіи. 785.

Смирновъ Гавр. Ив. Долгоруковская, дмвл. 177.
— Георг. Ал. п.п.гр. Брюсовскій, соб. д. 47, 713, 1082, 1133, 1147.
— Георг. Ал. Охотнорядская пл., д. Мѣщанс. О-ва. (Уксусъ).
— Григ. Ив. Лужницкая д. Смирнова. 419.
— Георг. Ил. Матросская бог. 1086.
— Г. К. Земляной валъ, д. соб. (Башмачн.).
— Георг. Ник. Елоховская, д. Зиминой. 755.
— Глѣбъ Ник. ттс. Сивцевъ-Вражекъ, д. Рослякова. 702, 1189.
— Григ. Пав. дкт. Лужниковская, с. д. 992.
— Гр. Пет. Москворѣцкая, д. ц. Николая Чудотв. москв. (Свѣчи).
— Гр. Тим. Б. Дворянская, д. Смирновой. (Моляръ).
— Дм. Алдр. ка. Арбатъ, д. Патрикѣевыхъ. 694.
— Дм. Аф. діак. Б. Голутвинскій, церк. д. 652.
— Дм. Гр. дкт. Мясницкая, д. Нѣмчинова. 225, 929, 993.
— Д. Д. Балчугъ, д. Назаровыхъ. (Шапки).
— Дм. Дм. Тетеринскій, дмвл. 448, 460.
— Дм. Ив. псал. Елоховская, д. цер. Богоявленія. 630.
— Дм. Ив. Софійка, д. Туркестановой.
— Дм. Ив. Серпуховское шоссе, дмвл. 404.
— Дм. Ив. Варшавск. шоссе, соб. д. (Скобян.).
— Дм. Ив. Рождественка, д. Серебряковой. (Мясо).
— Дм. Коз. Глухой, дмвл. 85.
— Дм. Кон гс. Тишина, д. Смирнова. 568.
— Дм. Мих. Золоторож. Нагор. туп., дмвл. 148.
— Дм. Мих. Зубовская, д. Трындиной. (Колон.) 973.
— Д. М. М. Царицынскан, д Дубовицкаго. 947. (Колон.).
— Дм. Никиф. Б. Грузинская, д. Гурьянова. 1043.
— Дм. Сил. псал. Зубовскій бул., д. Дворц. Вѣд. 617.
— Дм. Фед. Докучаевъ, дмвл. 115, 713.
— Дм. Фед. Аптекарскій, д. Новинской.
— Е. Н. Кисельный, д. Клинъ. 945, (Колон.).
— Евг. Кон. 1 Рогожская, д. Чистяковой. 946. (Колон.).
— Евг. Ник. Уг. Таганской площ. и Гончарн. д. Шубниковой. 598.
— Евдок. Сем. Ирининская, дмвл. 159.
— Ег. Алдр. Тверской бул., д. Базыкина. (Мануф.).
— Ег. Алдр. Трубниковскій, д. Игнатьева.
— Ег. Григ. Крымскій валъ, дмвл. 213.
— Ег. Григ. Ст.-Огородный дмвл. 294.
— Ег. Ег. М Бронная, дмвл. 47.
— Еф. Ег. Б. Садовая, дмвл. 382.
— Е. И. М. Царицынская, д. Абаева. 960. (Колон.).
— Ег. Ив. Погодинская, д. Воронецъ. 947. (Колон.).
— Ег. Степ. Б. Грузинская, д. Быкова.

Смирновъ Ег. Триф. Ваганьковскій, д. Семенова.
— Е. Т. Пятницкая, д. Нечаевой. (Сапожн.).
— Ег. Федул. Долгоруковскій. д. Рос. Стр. Общ. (Сапожн.).
— Ефимъ Ал. Тверская, д. Олсуфьева.
— Е. съ С-ми Обжорный, д. Попова. (Масло).
— Зах. Зах. 1 Мѣщанская, д. Лебедева. (Колон.).
— Зах. Зах. Александровская, д. Шарова.
— И. Покровка, д. Поповыхъ. 949. (Колон.).
— И. А. Б. Ордынка, д. Соловьевыхъ. (Кожи).
— И. А. Варварка, д. ц. Максима Исповѣд. (Виноторг.).
— И. А. 3 Тверская-Ямская, д. Смирновой. 950. (Колон.).
— И. А. Краснохолмская набер., д. д. Пузакова. (Серебр. изд.).
— Ив. Алдр. ттс. Астраханскій, д. Калининой. 569.
— Ив. Алдр. ка. Кудринск. Садовая, д. Реал. учил. 792.
— Ив. Ал. псал. М. Петропавловскій, дмвл. 326, 900.
— Ив. Вас. Госпитальный, д. Грачева. (Колон.).
— Ив. Вас. Чихачевскій, д. Привѣтова. 542.
— Ив. Вас. Трифоновскій, дмвл. 264, 469.
— Ив. Вас. Антипьевскій, д. Пастухова. (Маляр.).
— Ив. Викт. Страстн. площ., д. 7 гимн. 788.
— Ив. Вл. псал. Левшинскій, д. цер. Покрова. 657.
— И. Гр. Ладожская, д. Ком. Человѣк. О-ва. (Кузнечн.).
— Ив. Гавр. Б. Конюшки, дмвл. 190.
— Ив. Гавр. Пятницкая, д. Коликовой.
— И. Д. Владимирка, д. Соловьева. 953. (Колон.).
— Ив. Дм. кс. Шереметевскій, д. Университета. 762.
— Ив. Дм. свщ. Шелапутинскій, зд. Богадѣльни ииени. Д. А. Морозова. 687, 769, 874.
— И. Е. Лобковскій, д. Бекъ-Мармарчевой. (Сапожн).
— Ив. Еф. ка. Тверская, „Лоскутная“ гост. 760, 809.
— Ив. Зах. Б. Полянка, дмвл. 343.
— Ив. И. діак. Лефортово, 2 Кадет. корп. 680.
— Ив. Ив. 1 Рогожская, д. Башлавина.
— Ив. Ив. Лужнецкая, д. Смирновыхъ.
— Ив. Ив. Грязный, дмвл. 99.
— Ив. Ирин. діак. Козицкій, церк. д. 661.
— Ив. Ксеноф. Воронцовская, д. Забродина.
— Ив. Конст. псал. Мясницкая, д. цер. Гребневск. Б. М. 638.
— Ив. Лукьян. 2 Сорокосвятскій, дмвл. 424.
— И. М. Б. Кадашевскій, д. Григорьева. (Кондит.).
— И. М. Б. Спасская, д. Садовниковой. (Бондарь).

Смирновъ Ив. Матв. Газетный, д. Стр. О-ва „Россія“. (Обувь).
— Ив. Мих. Петровка, д. Савостьянова.
— Ив. Мих. 1 Неглинный, дмвл. 265.
— Ив. Мих. Ильинскій, дмвл. 156.
— Ив. Мих. діак. Б. Серпуховская, д Ляпиныхъ. 1106.
— Ив. Мих. Климентовскій, дмвл. 181.
— Ив. Никит. кс. 726.
— Ив. Пав ка. Софійская набережная, зд. Маріинск. учил. 541, 820.
— Ив. Парф. Шерупенковъ, дмвл. 130, 508.
— Ив. Пет. М. Серпуховская, д. Воробьева.
— Ив. Петр. дкт. Садовая, Земляной валъ. соб. д. 993.
— Ив. Петр. 3 Крутицкій, дмвл. 211.
- Ив. Петр. п п.гр. Б. Якиманка, дмвл. 516.
— Ив. Петр. куп. Сорокоумовскій, дмвл. 424.
— И. С. дант. Тверская, д. Гусачевой. 1013.
— И. С. 2. Крутицкій, дмвл. 217.
— Ив. Савельев. Б. Тверская-Ямская, д. Воронина.
— Ив. Сем. Кривой, д. Вознес. мон.
— Ив. Сем Лубянск. пр., д. Еремѣевыхъ. (Фрукты).
— Ив. Серг. п. пр. пов. Остоженка, д. Придворн. собор. 736.
— Ив. Серг. Лужниковская, дмвл. 230.
— Ив. Тих. куп. Хапиловская дмвл.
— Ив. Троф. 914.
— Ив. Фед. Ирининская, дмвл. 158.
— Ив. Фед. Арнаутовскій, дмвл. 14.
— Ив. Фед. Покровская. дмвл. 335.
— И. Ф. Валовая, д. Баклашевой. (Экипаж.).
— Ив. Фед. Банный пр., дмвл. 21.
— Ив. Фед. Гавриковъ, дмвл. 77.
— Ив. Федор. Б. Семеновская, дмвл. 397.
— Ив. Фед. Долгоруковская, д. Смирновыхъ.
— Ив. Яковл. Тупой, дмвл. 477.
— Ив. Хрисанф. Земляной в., дмвл. 281, 383, 650, 651.
— Ил. Аф. 9 путь Нижег. жел. дор., дмвл. 269.
— Ил. Андр. кск Продольный, зд. пріюта цесар. Маріи. 788, 837.
— Ил. Вас. Симоновская слоб., дмвл. 407, 659.
— Ил. Серг. 2-й Крутицкій, д. Горкиной. (Слесарн. зав.),
— Ил. Серг. Лужниковская, дмвл. 230.
— Ил. Як. свящ. Б. Знаменскій, с. д. 144, 658.
— Іов. Ег. Валовая, дмвл 53, 612.
— К. Д. Бутырская, д. Бучумова. (Обручи).
— Коз. Ив. Новоогородный, соб. д. 610.
— Коз. Ив. Бабьегородскій, дмвл. 18.
— Конст. Гавр. Озерковскій, д. Спиридонова.
— 3-й Конст. Ив. пр пов. Срѣт. ч. М. Спасскій, соб. д. 429, 733.
— Конст. Игн. 772.
— К. М. Тверская пл., д. Варгиныхъ. (Сапож.).
— Конст. Ник. внѣ Москвы. 772.
— Конст. Ник. Кузнечный, дмвл. 217.

Смирновъ Конст. Ник. Плющиха, д. Соловцова. 597.
— Конст. Ник. Ново-Проектированный, дмвл. 353.
— Конст. Ник. дкт. Тверской б., д. Романова. 993.
— Куз. Вас. 3 Серпуховск. пр., дмвл. 405.
— Куз. Иван. Крымская наб., дмвл. 212.
— Куз. Пав. Ипатьевскій, д. Городскаго учил. 954. (Колон.).
- К. С. Кам.-Колл. в., дмвл. 170.
— К. Я. 1-я Мѣщанская, д. Вердеревскаго. (Бондар.).
— Лавр. Павл. діак. 3 Зачатіевскій, давл. 140, 484.
— Леон. Вас. Трехсвятит. туп., дмвл. 469, 665.
— Лука Игн. куп. 3 Тверская-Ямская, дмвл. 303, 417, 456.
— М. А. Покровка, д. Чубуковой. 956. (Колон.).
— М. А. Усачевъ, д. Михѣева. 955. (Колон.).
— Макед. Серг. 4 Крутицкій, дмвл. 212.
— Мак. Ник. М. Златоустинскій, д. Гиршъ. 958. (Колон.).
— Мих. Алдр. сс. Смоленская, д. Колѣнцова. 762.
— Мих. Алдр. псал. Остоженка, д. ц. Воскресенія. 654.
— Мих. Ал. псалом. Б. Бутырская, д. ц. Рождества Пр. Богор. 658.
— Мих. Вас. кск. Красносельская, д. Рубенкова. 709.
— Мих. Григ. Богословскій, д. Сахарова.
— Мих. Дм. свящ. Хлыновскій туп., церк. д. 648.
— Мих. Дм. куп. Срѣтенка, дмвл.
- Мих. Егор. Б. Грузинская, д. Смирновой. 693.
— Мих. Ив. двор. Общ. зд., Никол. ж. д. 756.
— М. Л. Б. Никольскій д. Жуленкова-Смирнова. (Апретур.).
— Мих. Леонт. Б. Грузинская, д. Балашевыхъ. (Зонты).
— 2 Мих. Мих. пр.п. Ильинская, д. Кудрявцева. 733.
— Мих. Мих. Б. Переведеновка, д. Кургановой. 870.
— Мих. Мих. Митьковская, д. общ. М. Каз. ж. д. 753.
— М. Н. Б. Спасо-Глинищевскій, д. Человѣколюбиваго О-ва. 957. (Колон.).
— Мих. Ник. сс. „Кусково“ дача Брюшкова. 566.
— Мих. Петр. кс. Пименовская, д. Киселева. 763, 787, 812.
— Мих. Петр. Дачный, дмвл. 103.
— Мих. Степ. свящ. Н. Басманная, зд. Басманной больн. 687, 913.
— М. Т. Черногряз.-Садовая, д. Тарасовой. (Малярь).
— Никиф. Агаф. Б Никитская, д. ц. Федора Студ. (Обувь).
— Никиф. Агаф. 2 Церковная, дмвл. 498.
— Никан. Вас. 1 Мѣщанская, дмвл. 255, 258.
— Никиф. Ив. Семеновская, д. Николо-Угрѣшскаго мон. (Мясо).

Смирновъ Никиф Мих. М. Александровск. ул., дмвл. 4.
— Ник. и К⁰. Черногрязская-Садовая, д. Борисовской. (Виногр. вина).
— Ник. Алдр. гс. Собачья пл., д. Полетаева. 700.
— Ник. Алдр. свящ. Кожевническ. вражекъ, зд. Куманинск. богад. 683.
— Ник. Алдр. пдплк. Селезневская, д. Перлова. 547.
— Ник. Алдр. пр.п. Б. Чернышовскій, д. Каз. Соб. 733.
— Ник. Алдр. ка. с. Черемышки. 567.
— Ник Арс. дкт. Солянка, д. Россійскаго О-ва. 933, 934, 993.
— Ник. Бор. куп. Валовая, дмвл. 53, 411.
— Н. В. 4-й Крутицкій, д. Рязанова. (Сапож.).
— Ник. Вас. ттс. Рязанская, д. Бровкина. 570.
— Ник. Гр Троицкій, д. Шервинскаго.
— Ник. Дм. Иверскій проѣздъ, дмвл. 159.
— Ник. Дм. діак. Знаменка, Александровское воен. училище. 781, 877, 886, 888.
— Ник. Дм. Никоновск. туп., дмвл. 283.
— Ник. Дмитр. псаломщ. Пустая, д. ц. Воскресенія Христова. 635.
— Н. И. Б. Яким., с. д. 1140.
— Ник. Ив. діак. М. Казенный, зд. Алексадр. больн. 688, 912.
— Ник. Ив. діак. Ср.-Кадашевскій, д. цер. Воскресенія. 161, 634.
— Ник. Ив. Кадетскій плацъ, дмвл. 162.
— Ник. Ив. сс. дкт. Н. Божедомка, зд. Маріинской больн. 849, 918, 993, 1137.
— Ник. Ив. Еропкинскій, д. Сорокина.
— Ник. Ив. Тверская, д. Молчановыхъ. 1055.
— Ник, Иллар. псал. 1-я Мѣщанская, д. цер. Адріана и Наталіи. 628
— Ник. Іасон. шт.-кап. Токмаковъ, д. 15. 547.
— Ник. Конст. гс. Зацѣпа, соб. д. 723.
— Ник. Конст. Фурманный, д. Вайнеръ. 608.
— Н. Л. Швивая горка, д. Кулаковой. (Драпир.).
— Ник. Март. Б. Царицынская, д. Кислякова. 573.
— Ник. Мих. Пильниковъ, дмвл. 326.
— Ник. Мих. Воскресенск. пр., дмвл. 71.
— Ник. Ник. Посланниковъ. д. Сикерина. 780, 785, 813, 836.
— Ник. Ник. 3-й Монетчиковскій, д. Воронцова. 603.
— Н. П. М. Знаменскій, д. Соловьева. 959. (Колон.).
— Ник. Павл. Краснохолмскій мостъ, Городск. прачечн. 605.
— Ник. Павл. діак. Подколокольный, церк. домъ. 659, 877, 884.
— Ник. Павл. Астраданскій, дмвл. 15.
— Ник. Петр. п.п.гр. Пречистенка, соб. д. 901.
— Ник. Серг. Бутырская, д. Долгоносовыхъ. (Тракт.).

Смирновъ Ник. Сид. инж. техн. 752.
— Ник. Тим. Щеповскій, дмвл. 512.
— Ник. Фед. сс. Разгуляй, д. 2-й гимназіи. 785.
— Ник. Як. Ст. Басманная, д. Александр. учил.
— Ник. Як. куп. Смоленскій бул., дмвл. 377, 413.
— Ос. Вас. Кам.-Колл. валъ (Прѣсн.). д. Денисова. (Мясо).
— П. Швивая горка, д. Голубевой. (Колбасы).
— П. А. М. Грузинская, д. Никарева. (Живоп. мастер.).
— П. А. псал. Б. Гнѣздниковскій, церк. д. 652.
— П. А. Зарядскій, дмвл. 137.
— П. А. Т-во. Пятницкая, дмвл. 365.
— Пав. Алдр. Б. Колосовъ, дмвл. 187.
— Пав. Алдр. М. Переведеновка, дмвл. 313.
— Пав. Алдр. нс. Шереметьевская, д. Мѣшкова. 708.
— П. В. Варварка, Средніе ряды. (Сус. золото).
— Пав. Зах. Дубровки, Новая стройка, дмвл. 126.
— Пав. Матв. Мясной, д. Бѣляева. (Маляр.).
— Пав. Петр. Кам.-Колл. валъ, дмвл. 176.
— Пав. Петр. куп. 1-й Арбатецкій, дмвл. 11, 269.
— Пант. Мих. Б. Златоустинскій, д. Хвощинскаго. (Трактир.).
— Пант. Мих. Б. Тверская-Ямская, дмвл. 453.
— Петр. Абр. Лубянская пл., д. Человѣколюбив. о-ва. (Портновск. прикл.).
— Петр. Абр. куп. Б. Афанасьевскій, дмвл. 16.
— Петр. Ал. Выползовъ, дмвл. 73.
— Петр. Ал. част. пов. Оружейный, д. Горячева. 738.
— Петр. Ал. протоіер. Москворѣцкая, церк. д. 650, 798, 844, 1104.
— Петр. Вас. кск. 2-я Мѣщанская, д. цер. св. Троицы. 570.
— Петр. Вас. Ср. Овчинниковск., дмвл. 292,
— Петр. Вас. Москворѣцкій мостъ, гост. Мамонтова. 607.
— Петр. Емел. Б. Семеновская, дмвл. 397, 1059.
— Петр. Ив. Н. Башиловка, дмвл. 25.
— Петр. Іос. Павелецкій вокз., д. Бахрушина. 696.
— Петр. Конст. кс. Кудринскій, д. Баркова. 613.
— Пант. Мих. Моховая, д. Россійск. страх. о-ва, кв. 17.
— П. Н. Покровка, д. Купреянова. 961. (Колон.).
— Петр. Ник. Чистые пруды, д. Кабанова.
— Петр. Петр. п.п.гр. Б. Полянка, соб. д. 809.
— Петр. Петр. нс. дкт. Б. Харитоньевскій, зд. Работн. дома. 913, 993, 1036, 1112.
— Петр. Петр. п.п.гр. Тверской бул., дмвл. 457.

Смирновъ Петр. Сыс. Брестская, дмвл. 44, 246.
— Петр. Фед. свящ. Зацѣпа, д. цер. Флора и Лавра. 839, 1067.
— Петр. Як. кс. Остоженка, Коммерч. учил. 799.
— Плат. Кир. 1 Мѣщанская, д. Видонова. (Молочн.).
— Порф. Вл. псал. Коломенско-Ямская, церк. д. 636.
— Сем. Ал. дкт. Шереметевскій, д. гр. Шереметева. 993.
— Сем. Вас. свящ. Лубянскій пр., д. цер. св. Георгія. 637, 880.
— Сем. Вас. Просвирнинъ, д. Смирновыхъ. 569.
— Сем. Григ. Б. Полянка, д. цер. Успенія. (Дрова).
— Сем. Ив. протодіак. Н.-Лѣсной, д. Храма Спасителя. 618.
— Сем. Серг. Земляной валъ, дмвл. 383.
— Сем. Серг. Хлыновскій туп., дмвл. 491
— Сем. Серг. Гагаринскій, дмвл. 77.
— Сем. Сер. Б. Златоустинскій, домъ Стахѣева. (Шкафы.).
— Серг. Алф. п.п.пов. Селезнесская, д. Перловой. 736.
— Серг. Алдр. псал. Ср.-Овчинниковскій, ц. д. 645.
— Серг. Алдр. гс. Аптекарскій, домъ Бровкина. 775.
— Серг. Ант. Мал. Грузинскій туп., дмвл. 98.
— Сер. Бор. Бол. Ордынка, домъ Лебедева.
— Серг. Бор. Никольская. домъ граф. Шереметева (Иконы).
— Серг. Вас. п.пр.пов. Смолен. бул., д. Фартусова. 736.
— Серг. Вас. свщ. Стремянскій, домъ Логиновой. 642.
— Серг. Гр. нс. 580.
— Серг. Григ. арт. Крестовскій туп., д. Гущина. 1205.
— Серг. Григ. Б. Молчановка, д. Александр. Общ.. 817, 836, 1132.
— Серг. Григ. М. Толстовскій, домъ Водо. 828.
— Серг. Дм. нс. Воронцово поле, цер. д. 574.
— Серг. Ив. п.п.гр. Варварка, д. ц. св. Максима. 645.
— Серг. Ив. п.п. гр. Берсенов. набер., дмвл. 32, 41.
— Серг. Ив. Тверская-Ямская, домъ Федоровой.
— Серг. Конст. пдпр. Мал. Спасскій, д. Смирнова. 562.
— Серг. Никанд. діак. Остоженка, д. Придв. соб. 616.
— Серг. Ник. псал. Зубовскій бул., д. Дворц. Вѣд. 617.
— Серг. Ник. псал. Красносельская, д. д. Покрова. 656.
— Сер. Ник. сс. Разгуляй. домъ Бостанжогло. 785, 843, 1062, 1146.
— Серг. Пет. Б. Полянка, дмвл. 344.
— Серг. Петр. Красносельская, дмвл. 201. 679.
— Серг. Петр. п.п. гр. 2 Монетчиковскій, дмвл. 250.
— Серг. Прокоф. дкт. Б. Никитская, д. Евтихіева. 993.

Смирновъ Сер. Сер. нч. Дѣвичье поле, здан. Клиникъ. 573.
— Серг. Серг. свщ. Ильинка, соб. д. 157, 653.
— Серг. Серг. кс. Хлыновск. тупикъ, дмвл. 941, 544.
— Серг. Серг. Гагаринскій, дмвл. 77
— С. Ф. Александровская, домъ Васильева. (Бондарн. зав.).
— Серг. Фед. Ирининская, дмвл. 158, 335.
— Серг. Фед. Арнаутовскій, дмвл. 14.
— Серг. Фед. Банный пр., дмвл. 21.
— Серг. Фед. Гавриковъ. дмвл. 77.
— Серг. Федор. Б. Семеновская, дмвл. 397.
— Серг. Флег. Земляной валъ, домъ цер. Николая. Колон.). 962.
— Серг. Як. Ст. Басманная, д. Варенцова. (Колон.). 963.
— Сер. Як. Красныя вор. д. Борисовскаго.
— Сер. Як. Ст. Басманная, д. Алекс. Коммерч. Учил. 609.
— Степ. Никит. Кам.-Коллеж. валъ, дмвл. 175.
— Ст. Никит. 4 Рогожская, дмвл. 269, 373.
— Степ. Сем. провиз. Владимірское шоссе, зд. Сокольн. больн. 920.
— Тим. Коз. Глухой, дмвл. 85.
— Фед. Ал. ттс. Уланскій, д. Шимановскаго № 30 567.
— Фед. Ал. кск. Калужская, 1 Гор. больн. 917.
— Фед. Андр. Цвѣтн. б., д. Строева. (Мебл. комн.).
— Фед. Вас. Петр.-Разумовскій пр., дмвл. 323.
— Фед. Гавр. Александровская, домъ Четкова.
— Фед. Георг. п.п.гр. Брюсовскій, д. Смирнова. 1147.
— Фед. Дм. Софійка, д. Алексѣева. (Мебель).
— Фед. Ив. Кам.-Коллеж. валъ, дмвл. 174.
— Фед. Ив. Луковъ, дмвл. 231.
— Фед. Льв. Фурманный, дмвл. 486.
— Фед. Мих. Театральный пр., домъ Алексѣевыхъ. (Мебель).
— Фед. Мих. Пильниковъ, дмвл. 185 326.
— Фед. Сем. 2 Ямская, дмвл. 519.
— Фил. Дм. Б. Овчинник. пер., дмвл. 212, 1081.
— Филип. Никиф. Волхонка, д. Михалкова.
— Ф. П. Воскресенскій пр., д. Эгертъ. (Сапог.).
— Як. Алдр. дкт. зд. Клиникъ. 993.
— Як. Андр дкт. Лялинъ, домъ Дитрихъ. 909, 927.
— Як. Арс куп. Б. Строченовъ, дмвл. 439.
— Як. Арсен. Ст. Басманная, домъ Алекс. Коммер. учил.
— Як. Ив. Долгоруковская, дмвл. 116.
— Як. Ив. куп. Б. Толстовскій, дмвл. 467.
— Як. Ив. Пречистенка, домъ бар. Шеппингъ (Колон.). 964.
— Як. Ив. Проектированный, дмвл. 351.
— Як. Ив. куп. Троилинскій, дмвл. 359, 471, 725.

Смирновъ Як. Ник. Дровяной, домъ Кохтева. 606.
Смирновы наслѣдн. Серебрянич. набер., дмвл. 400.
— Петр. Арс. насл. 1 Дербеновскій, дмвл. 111.
— брат. Драчевка, д. Смирновыхъ. (Обувь).
— брат. Ст. Огородный, св. д. (Колон.).
— Г. и О. брат. Ильинка, д. Воскресенскаго м-ря. (Сусальн. золото).
Смирнскій Ник. Конст. пдпрч. Доброслободскій, д. Васильева. 555.
Смирягинъ Ник. Ник. арт. Вл.-Долгоруковская, д. Шепелевой. 1204.
Смитсъ Іосифъ. Петровка, д. Матвѣева.
Смиттенъ Ал. Влад. гс. Неглинный пр. д. Коломейцева. 707.
Смитъ Арт. Тул. Осиповская наб., д. Людв. Смитъ. 689.
— Ив. Род. Срѣтенскій б., д. „Россія“ кв. 140.
— Каз. Оск. дкт. Б. Чернышевскій, д. Духовскаго. 993.
— Род. Мясницкая, д. Эйбушитцъ. (Котлы).
— Сам. Кривсколѣнный, д. Бари. 693.
— Томасъ Кривоколѣнный, д. Бари. 693.
Смоленская Евг. Ник. 1 Волхонскій, дмвл. 65.
Смоленскій Андр. Андр Сѣнная площ., дмвл. 446.
— Алдръ Вас. кск. Сельско-хозяйств. инст. 779.
— Алдръ Никан. нс. Солянка, зд. Воспитательнаго дома. 540, 542, 1045, 1046.
— Влад. Пет. свящ. Зарядье, д. Николо-Мокринской цер. 649, 837.
— Григ. Пет. свщ. Б. Панская, домъ Внукова. 684, 1069.
— Иппол. Мих. М. Вражскій, д. Васильевой. 597.
Смоленцевъ Григ. Неф. Бол. Панская, дмвл. 49, 50, 310.
Смоликовъ Африк. Григ. Коломенско-Ямская, дмвл. 186.
Смолинъ Ал. Ал. Кудринская, д. Сычева. (Шорная).
— Вас. Ив. 2-я Тверская-Ямская, д. Коровкина (Обувь).
Смолины брат. Бер. р. Москвы, дмвл. 30.
Смоличъ Ив. Анаст. ттс. 9 я рота, д. Никифоровой. 587.
Смольянинова Варв. Ив. вд. ка. Серебряный, дмвл. 400.
— Мар. Авг. Ст.-Газетный, д. Кеппенъ
— Нина Мих. Михайловское шоссе, дмвл. 245
Смольяниновъ Влад. Ник. сс. Б. Якиманка, д. 10 гимназіи. 789, 838.
— Илья Мих. Балчугъ д. Осипова и Рахманова.
— Мал. Садовническая, домъ цер. св. Георгія. (Веревки).
Смородина Ол. Бор. Тихвинская, церк. д. 825.
Смородинова Анна Бор. Прѣсненская, дмвл. 359.
— Екат. Яковл. Михалк. шоссе, дмвл. 245.
Смородиновъ Елез. Влад. Масленниковв, дмвл 238, 257.
— Ив. Петр. Благовѣщенскій, Комиссаровское учил. 793.

Смородиновъ Петр. Карп. Осиповск. набер., дмвл. 304.
— Сем. Абр. Ирининская, соб. д. 159, 400, 714.
Смородинъ Ив. Петр. свящ. Коммиссар. учил. 803.
Сморчевская Над. Дм. 3 Ушаковскій, дмвл. 484.
Сморчевскій Леон. Конст. шт.-кап. 2-й Монетчиковъ, д. Давыдова. 553.
Смурыгинъ Андр Павл. Щипокъ, дмвл. 512.
Смыслова Мар. Игн. ж. куп. Б. Афанасьевскій, дмвл. 17.
Смысловскій Ал. Кон. шт. кап. Девятинскій. д. Баюкова. 559.
— Всев. Конст. пор. С.-Петербургъ. 559.
— Мих. Конст. шт.-кап. 559.
— Пав Конст. полк. Б. Афанасьевскій, д. Терновской. 781.
Смысловъ Ник. Ив. ка. Слободскій, д. Юшанова. 547.
— Ник Сем. Знаменскій, д. ц. Ржевской Б. М. 573.
Смѣкаловъ Вас Ник масс. Кокоревское подворье. 1032
Смѣлова Дар. Мих. Грязный, дмвл. 99, 273.
Смѣловъ С. А. Красносельская, д. Рубенкова. (Портн.).
Смѣтанкинъ Гр. Ег. Сѣнная, д. Абориной. (Овесъ).
Смѣтлевъ Гр. Павл. Грязный, дмвл. 99, 216.
— Фед. Ерм. Шаболовка, д. Швецовой. (Сапожн.).
Снегирева Авг. Мих. Срѣтенка, д. Малюшина. 873.
— Алдра Ив. ж. кс. Савеловскій, дмвл. 382.
— Анаст. Куз. М. Дорогомиловская, дмвл. 123, 340.
— Екат. Ив. М. Харитоньевскій, Филарет. учил. 844
— Елиз. Ив. Покровка, д. Чибисова. (Часы).
— Зоя Мих. п.п.гр. 873.
— Люб. Георг. Полуектовскій, дмвл. 340.
— Нат. Алдр. Солянка, Сир. Инст. Имп. Ник. I. 821, 823.
— Ол. Ив. 1 Мѣщанская, д. Малютина, Сухар. учил. 873.
Снегиревъ Вас. Ив. Руновскій, дмвл. 377, 378.
— Вл. Фед. дсс. проф. Плющиха, с. д. 330, 591, 593, 763, 771, 910, 913, 993, 1036.
— Георг. Вл. дкт. 910.
— Дм. Афан. 4 Рогожская, д. Латышова. 570.
— Ив. Гр. Б. Никитская, д. Мещерскаго.
— Конст. Вл. ка. дкт. Садовая-Черногрязская, д. Алекс. глаз. больн. 927, 993, 1137.
— Леон. Фед. Савеловскій, д. Снегиревой. 1125.
— Мерк. Ив. Б. Никольскій, д. Николаевой. 580.
— Ник. Алдр. 1 Мѣщанская. д. Малютина. зд. училища. 873.
Снигаревъ Вас. Ив. Руновск. набер., соб. д. (Вышивал.)
Снисаревскій Алдр. Алдр. шт.-к. Даниловская, д. Ляпина. 556.

Снѣговъ Ник. Ив. Смол. бул., д. Мишке. 195.

— Степ. Георг. п. пр. пов. Разгуляй, д. Яни. 736. 738.

Снѣжневскій Ник. Льв. гс. Чудовская, д. Троицкой. 584.

Снѣсаревскій Пав. Як. дкт. Б. Благовѣщенскій, д. насл. Веригиныхъ. 993.

Снѣткова Мар. Тим. Петровск. бул., д. Петровск. мон. (Моды).

Снѣтковъ Алдр. Мих. кс. Троицкая, д. Занѣгиныхъ. 801, 804, 837, 877, 885.

Собакинъ Алдр. Ал. Тихвинская, д. Шелдякова. (Галант.).

Собанинъ Авг. Викт. М. Каменьщики, дмвл. 168.

Собашниковъ Алдр. Инн. Б. Левшинскій, дмвл. 224.

— Серг. Инн. Б. Левшинскій, дмвл. 224.

Собенниковъ Ад. Дм. Пятницкая, д. Собенникова. (Водопроводъ).

— Дм. Аф. Пятницкая, дмвл. 366.

— Куз. Ив. Тверская, д. Кукутина. (Резинов.).

Собиновъ Ген. Вит. пор. Шаболовка, д. Простякова. 553.

— Леон. Вит. арт. Тверская, меб. ком. „М. Парижъ“. 736, 1202.

Собинскій Карл Генрих. гс. г. Богородскъ. 707.

Соболева Алдра Ив. Спиридоновскій, дмвл. 431.

— Алдра Ник. Покровка, д. Морозовой. 876.

— Алдра Сем. ак. 4 Мѣщанская, д. Шашкина. 1026.

— Анаст. Прох. купч. 1 Благовѣщенскій, дмвл. 23.

— Анна Дм. Б. Якиманка, д. Бѣляева. (Модная маст.).

— Евд. Никит. Плющиха, д. Гагариной.

— Ек. Андр. Б. Бронная, дмвл. 45.

— Екат. Ив. Остоженка, дмвл. 304, 484.

— Екат. Ник. Щипокъ, Ольгинск. Пятн. уч. 888.

— Ек. Ник. Б. Алексѣевская, д. Купеч. О-ва. 884.

- Е. И. Калужская, д. Яковлева. 850.

— Ек. Ив. Житная, д. Яковлева. 903.

— К. С. Н. Кисловскій, д. Моск. Домовлад. т-ва. (Платье).

— М. ак. Космодаміанскій, д. Егорова. 1026.

— Мар. Ант. Ермаковская, зд. Убѣжища. 923.

— Мар. Ник. ж. ген.-лейт. 1080.

— Мар. Серг. Валовая, дмвл. 53, 104.

— Нат. Пав. 1 Благовѣщенскій, соб. д. 858.

— Ол. Васил. Коломенско-Ямская, дмвл. 186.

— Фіона Мих. Гороховская, дмвл. 90.

Соболевская Ел. Христ. Трубецкой, д. Шершакова. 826, 881, 883.

— Зинаида Ив. Верхн.-Прудовая, дмвл. 190, 558.

— Мар. Дм. акуш. въ зданіи Басманной больницы. 913.

Соболевскій Ал. Ив. Верхн. Прудовая, дмвл. 190, 358.

— Ал. Конст. діак. Плющиха, д. ц. Воздвиженія. 632.

Соболевскій Вас. Мих. Поварская, д. Гиршъ. 1123, 1124.

– Дм. Ник. Протопоповскій, д. Гвоздева. 706.

– Ник Ив. Верхн. Прудовая, дмвл. 190, 358.

— Серг. Ив. сс. Верхн. Прудовая, д. Соболевскихъ. 190, 358, 763.

Соболевъ Алдръ Матв. Дѣвкинъ, дмвл. 130.

— Алдръ Мих. кс. Воротниковскій, д. Миллеръ. 615.

— Алдръ Пет. ветер. 2-й Коровій, д. Бабуриной. 1035.

— Алдръ Сем. Воздвиженскій, д. Максимовой. 597.

— Алдръ Фед. пдплк Салтыковскій, д. Мотова. 563

— Ал. Ев. Солянка, зд. Воспитат. д. 570.

— Ал. Фед. Покровка, дмвл. 333.

— Андр. Вас. Токмаковъ, дмвл. 466.

— Андр. Вас п. пр. пов. Денежный, д. Суханова. 736.

— Вас. Іон. Воронцовская, д. Соколова. (Пивная).

— Вас. Фед. протоіер. Воронья, д. ц. Сергія, что въ Рогожской. 614, 661.

— Викт. Андр. Б. Бронная, дмвл. 45.

— Викт. Алдр. Всеволожскій, дмвл. 73.

— Гавр. Ант. Болотная, дмвл. 42, 231.

— Григ. Тих. Домниковская, д. Бровкина. (Сѣно).

— Дм. Никит. Псковскій, д. Бахрушиныхъ.

— Дм. Никит. Михалковское шоссе, дмвл. 245.

— Евг. Ив. Петровка, д. Обидиной. 591.

— Ег. Вас. Краснопрудная, д. Самойлова. (Шорн.).

— Ег. Гавр. Тихвинская, д, Михѣевой. (Чайная).

— Ег. Ег. Никитскій, д. Борисовой. (Прачечн.).

- Ив. Алдр. кск. Сущевская, д. Курникова. 747.

— Ив. Пет. Б. Дровяной, д. Грудцына.

— Ил. Аф. 1 Церковная, дмвл. 498.

— Конст. Вас. дкт. Леонтьевскій, д. Гранатъ. 907, 993.

— Л. В. Покровская, д. Александрова. (Шляпы).

— Леон. Ник. ген.-лейт. Всеволожскій, д. Военн. Вѣдомства. 541, 548, 1052.

— Матв. Вас. Смоленскій бул., д. Земледѣльч. школы. 597.

— Мих. Вас. Калужская, Мужск. мѣщ. учил. 806, 815.

— Мих. Ив. протоіер. Тверская, д. ц. Благовѣщенія. 614, 629.

— Мих. Ник. Добрая слоб., дмвл. 114.

— Мих. Ник. Газетный, д. Денисовой.

— Ник. Вас. Кирочный туп., дмвл. 179.

— Ник. Ник. ка. М. Ордынка, д. Харитонова. 814.

— Ник. Петр. Б. Алексѣевская, д. Призр. 1108.

- - Ник. Пр. п.п.гр. Балчугъ, дмвл. 19.

— Ник. Прокоп. Елоховская, дмвл. 132.

— Ник. Прокоп. 1 Мѣщанская, дмвл. 256.

— Пав. Вас. Б Садовая, д. цер. Св. Ермолая. 872, 1102.

— Пет. Ефим. Калужская, зд. Мѣщан. учил. 815.

Соболевъ Пет. Фед. Внѣ Москвы. 1099.

— С. Никольская, д. Алексѣева. (Метал. изд.).

— Сем. Ив. 1 Мѣщанская, дмвл. 256.

— Тим. Иллар. свщ. Космодаміанскій, д. цер. Св. кн. Владиміра. 631.

— Ф. Пятницкая, д. Куманина. (Часы).

— Фед. Вас. нс. Сельск.-Хозяйст. шк. 804.

— Фед Фед. куп. Покровка, соб. д. 333, 713.

— И. П. и **Мошкинъ** Д. А. Гавриковъ, д. Федорова. (Мука).

Соболевы бр. (Фед. и Алдр.) Покровка, соб. д. (Экипажн).

Собольщиковъ Ник. Фед. 1-я Ямская, дмвл. 519.

Соборова Алдра Серг. Введенскій, дмвл. 56.

— Ан. Серг. Введенскій, дмвл. 56.

— Елиз. Серг. Введенскій, дмвл. 56.

Соборовскій Пав. Фед. ка. Овчинниковскій, д. Любимова. 710.

Собчаковъ Леон. Алдр. двор. М. Колосовъ, дмвл. 187.

Собчикъ Генр. Авг. кск. Рождественка, д. Серебрякова, мебл. ком. 696.

Собѣщанскій Ад. Пет. Сыромятническій конно-жел. паркъ. 606

Сованъ Леон. Авг. Б. Лубянка, Номеda „Эльзасъ“. 822, 827, 840.

Совкова Анна Конст. Матросская, зд. Дѣтск. больн. Св. Владиміра. 931.

Совковъ Вас. Степ. Бол. Каменьщики, дмвл. 168.

Совѣтова Алдра Ник. Черногр.-Садовая, дмвл. 389, 478.

— В. А. Тверская, д. Скворцова. (Моды)

— Над. Алдр. Косьмодаміанскій, д. Леоновой. 882.

— Над. Алдр. Кузнечный, д Зотовой и Козловой. 878.

— Праск. Дм. Грязная, д. Николаева. 969. (Колон.).

Совѣтовъ Алдръ Алдр. Внѣ Москвы. 780.

— Вас. Ив. нс. Петр Разумовское, зд. Инстит. 779, 804, 1145.

— Ник. Як. ка. Девятинскій, д. Баюкова. 725.

— Пав. Пет. Арбатскія вор., д. Шанявскаго.

— Пет. Ал. діак. Шаболовка, д. цер. Св. Троицы. 669, 840.

Совѣтъ дѣтскихъ пріютовъ. Бабушкинъ, дмвл. 18, 23, 48, 92, 97, 129, 133, 259, 305, 349, 484.

Созонова Ан. Ив. Б. Твер.-Ямская, соб. д. (Желѣзо).

Созоновичъ Мих. Серг. дсс. Внѣ Москвы. 1081.

Созоновъ Вик. Ник. Екатерининская, д. Елизарова, № 14. 598.

— Ив. Ник. Протопоповскій, д. Пашковой, 597.

Соймонова Вѣра Мих. Б. Никитская, д. Чернопятовой. 832.

Сойниковъ Ник. Конст. гс. с. Кусково. 694.

Сокальскій Алдръ Георг. пдплк. Мал. Успенскій, д. Ивановой. 545, 546.

Соковнинъ Ник. Вас. Мясницкая, д. Почтамта. 573.

Соковъ Алдръ Степ. пр. п. Климентовскій, д. Жемочкина. 733.

— Ал. Адріан. Расторгуевскій, дмвл. 369.

Соковъ Ник. Ст. Климентовскій, д. Жемочкина.
Соколиковъ Вас. Ив. Каменный мостъ, д. Протопопова.
— Фед. Ив. Садовники, д. Осипова и Рахманова.
— Ег. Афан. Овчиников. д. Баулина.
Соколова А. А. ак. Бол. Тишинскій, д. Попова. 1026.
— Агрип. Ник. 3-й Эльдорадовскій, дмвл. 513.
— Алдра Алдр. Швивая гор., домъ Спиридонова. 858.
— Алдра Ал. Калужская, зд. Голиц больн. 917.
— Алдра Елпид. Покровская, дмвл. 336.
— Алдра Ив. 3-я Мѣщанская, домъ Бѣловой. (Бѣлошв.).
— Алдра Серг. Левшинскій, дмвл. 224.
— Анаст. Ал. Швивая горка, зданіе Яузской больн. 922.
— Анаст. Андр. Богородицкая, дмвл. 34, 75.
— Анаст. Дм. Солянка, Никол. Инст. 821.
— Ан. Ал. Яузскія вор., цер. д. 887.
— Ан. Ал. Калужская, дмвл. 166.
— Анна Гр. Арбатецкая, д. Звѣрева. 880.
— Анна Кир. Мясной, дмвл. 263.
— Анна Плат. Огородная, дмвл. 293.
— Анна Серг. Мерзляковскій, д. Мора.
— Анна Фед. Б. Голутвинскій, дмвл. 87, 212, 424.
— Анна Фед. Нов. Огородный, дмвл. 293.
— Ант. Алдр. Земляной валъ, д. Сапожникова. 877.
— Ант. Ив. Петровка, д. Петр. мон. (Обувь).
— Апол. Ник. 2-я Сокольническая, д. Хлопотина. 873.
— Вал. Ив. М. Харитоньевскій, Филарет. учил. 844.
— Варв. Ал. Новосельская, д. Мошарова. (Пивная).
— Васил. Егор. Кудрино, д. Бабурина.
— В. И. Пречистенскій бул., д. Бочарова. (Прачечн.).
— Вѣра Ив. М. Неопалимовскій, дмвл. 267.
— Вѣра Ив. Малый Харитоньевскій, Филарет. учил 844.
— Вѣра Ив. Въ зд. Басманной больн. 913.
— Вѣра Люб. арт. Долгоруков. домъ Субботина. 1205.
— Вѣра Ник. Симоновск. слоб., дмвл. 407.
— Выра Як. Ср. Тишинскій, дмвл. 464.
— Дар. Ерм. Балчугъ, д. Назаровыхъ. (Кузнеч.).
— Евд. Ив. Ср. Прѣсненская, дмвл. 361.
— Евг. Ник. Высокій мос., д. Игумнова. 858.
— Евдок. Ив. Просвирнинъ, дмвл. 355.
— Евд Никит. Вознесенская, дмвл. 63, 391, 431.
— Екат. Вас. Самотечн. Садовая, дмвл. 386.
Соколова Екат. Дм. Пименовскій, д. Соколова. 858
— Екат. Ив. Божениновская, д. Фоминой. 583.
— Ек. Ник. Воронухина гора. дмвл. 66.
— Екат. Ник. Кривой, дмвл. 208.
— Ел. Алдр. Дѣвичье поле, Усачевск.-Чернявск. учил. 630.
— Ел. Андр. Лужниковская, дмвл. 229.
— Елиз. Гавр. Швивая горка, д. Кулакова. 827.
— Елиз. Дм. Никольскій туп., дмвл. 282.
— Елиз. Дм. Никоновскій пр., дмвл. 283.
— Елиз. Мих. Николо-Ямская, домъ Хромовой (Рыба).
— Елиз. Пет. Бол. Молчановка, дмвл. 249.
— Елиз. Сем. Грохольскій, дмвл. 93.
— Елиз. Серг. Михайловская. дмвл. 244.
— Елиз. Филип. Б. Колосовъ, дмвл. 187.
— Зин. Алдр. Стромынка, д. Боевыхъ. 885, 886.
— Зин. Род. 3 Монетчиковскій, дмвл. 250, 251.
— И. Т. Софійка. д. Суздальск. подв. (Платья)
— Карол. Август. Уланскій, дмвл. 478.
— Клавд. Андр. Покровская, д. Милованова. (Вышив. зав.).
— Клавд. Ал. Волхонка, д. 1-й Гимназіи. 785.
— Кл. Дм. д. нс. Жильцовъ, д. Вечеслова. 881.
— Клавд. Ив. Капельскій, дмвл. 177, 895.
— Клавд. Игн. Патріаршіе пруды, с. д. 1221.
— Клавд. Ник. М. Харитоньевскій, Филаретовское учил. 844.
— Ксен. Ив. Лужнецкая, д. Жданова.
— Лид. Фед. Б. Коковинскій, д. Крупнова. 885.
— Любовь Констант. Новинскій бул., д. Бакастова. 883.
— Люб. Фед. Дурновскій, д. кн. Лобановой-Востовской. 886.
— Людм. Викт. 1112.
— Людм. Гавр. Солянка, Николаев. женск. учил. 823.
— М. А. Грохольскій, д. Тулубьевой. (Чайная).
— Мар. Андр. М. Никитская, дмвл. 271.
— Мар. Вас. Солянка, Сир. Инст. Имп. Николая I. 822.
— Мар. Влад. М. Харитоньевскій, Филаретовское учил. 844.
— Мар. Дор. Ружейный, д. Косолапкина. 847.
— М. И. Остоженка, д. Алексѣевскаго монаст. (Модн. маст.).
— Мар. Ив. Девятая рота, дмвл. 106.
— Мар. Ник. Лѣсной, д. Акц. О ва. 868.
— Мар. Терент. Б. Покровскій, дмвл. 175, 337, 363.
— М. Ф. массаж. Смоленск. бул., д. Мишке. 1032.
— Маріан. Як. Тріумф. Садовая, д. Персицъ. (Моды).
Соколова Мелан. Матв. М. Козихинскій дмвл. 183.
— Над. Алдр. Докучаевъ, д. Пастуховой. 882, 886.
— Над. Алдр. п.п.гр. М. Толстовскій, дмвл. 467.
— Над. Ив. вд. ттс. Серебрянический, дмвл. 400.
— Над. Конст. Пустая, д. Новикова. 880.
— Над. Тим Дурновскій, д. Крупнова. 812, 864.
— Нат. Ем. Калужская, 1-я Гор. бол. 917.
— Нат. Ив. 1 Дьяковскій, дмвл. 412.
— Нат. Ив. Б. Путинковскій, д. Бутурлина. (Шляпы).
— Нат. Павл. Остоженка, дмвл. 304.
— Нина Ив. дкт. Знаменка, д. Фетисова. 993.
— Ол. Влад. Б. Никитская, д. Халатова. 630, 993.
— Ол. Дм. Пименовскій, д. ц. Пимена. 825.
— Ольга Ник. Швивая горка, д. Нестеровыхъ, учил. 877..
— П. Ф. Селезневская, д. Чернятина. (Моды).
— Праск. Мих. Б. Краснопрудный, дмвл. 198, 199, 287.
— Сераф. Дм. у Серпух. заст., 2-е Серпух. учил. 872.
— Сераф. Петр. въ зданіи пріюта. 1103.
— С. И. дкт. Долгоруковская, д. Лебедева. 863, 993.
— Соф. Алдр. Гороховскій, д. Вишнякова. 754.
— Соф. Макс. дант. Камергерскій, д. Денисова. 1013.
— Соф. Пав. Тишинская площ, дмвл. 462.
— Соф. Пав. 1 я Мѣщанская, д. Окружн. артиллер. упр. 1063.
— Соф. Фед. Мыльниковъ, дмвл. 254.
— Тат. Алдр. арт. Б. Козихинскій, д. Ефимова. 1204.
— Тат. Ал. Банный пер., дмвл. 19.
— Тат. Григ. ак. Швивая горка, д. Борисовой 1026.
— Тат. Ег. Арбатъ, д. Шанявскаго. (Моды).
— У. И. Самотецкій пр., д. Буше. (Портн.).
— Юл. Ив. Ильинская, дмвл. 155.
— Юл. Ив. Елоховская, дмвл 132, 328.
— Юл. Ипат. 4-я Тверская-Ямская, д. Веселова. (Мебл. ком.).
— Юл. Ипат. Даевъ, д. Ильиной.
— Е. И. насл. 9-й путь Нижег. ж. д., дмвл. 269.
— С-вья товарищ Петровка, д. Соколовыхъ. (Утварь церк.).
Соколова-Фрелихъ Ол. Вас. Гранатный, д. Риттихъ. 812.
Соколовская Мар. Фом. двор. Богословскій, дмвл. 36.
— Над. Алдр. арт. Б. Колосовъ, д. Человѣколюб. О-ва. 1206.
— Юл. Леонид. арт. Петровка, д. Обидиной. 1201.
Соколовскій Бол. Конст. пор. С. Басманная, д. Кудрявцева. 562.
— Георг. Ив. 3 й Мѣщанская, д. Подконскаго. 762
— Дм. Влад. нс. дкт. Власьевскій, д. Скородумова. 580, 993.

Соколовскій Іос. Макар. нс. Внѣ Москвы. 1083, 1107.
— Ник. Ник. Леонтьевскій, д. Олениной. 810, 1139.
— Пав. Емел. проф. Б. Знаменскій, д. Оболенской. 763, 771, 773, 899.
— Серг. Ник. пр. пов. Гср. Черниговъ. 351, 733.
— Фед. Андр. пор. Петровскія казармы. 563.

Соколовъ Красносельскій, д. Чаплыгина. 970. (Колон.).
— Проточный, д. Лаврова. (Мука).
— А. Георгіевскій, д. Сушкина. (Портной).
— Алдр. Алдр. дкт. Дѣвичье поле, зд. Клиникъ. 993.
— Алдр. Алдр. плк. 1-я Мѣщанск., д. Артил. Упр. 546.
— Алдр. Алдр. Смоленская пл., д. Крупнова. 864.
— Алдр. Алдр. Криво-Арбатскій, дмвл. 207.
— Алдр. Алдр. дкт. Нов.-Чухинскій, д. Орловыхъ. 928, 1101.
— Алдр. Арс. Рождественка, д. Захарьина. (Колон.).
— Алдр. Андр. Петровка, дмвл. 320, 902.
— Алдр. Андр. Ст. Вишняки, М.-Каз. ж. д. 758.
— Алдр. Андр. Семеновская, д. Алексѣева. 707.
— Алдр. Арс. Рождественка, д. Захарьина. (Ренсков.).
— Андр. Аф. Скотопригонная, дмвл. 410.
— Алдр. Вас. Кам.-Калл. валъ, дмвл. 172.
— Алдр. Вас. Казанскій, дмвл. 163.
— Алдр. Георг. крг. Г. Клинъ. 708.
— Алдр. Григ. ттс. Новогородный, д. Мѣшкова. 583.
— Алдр. Дм. Красносельская, 2-е Леф. учил. 868.
— Алдр. Ив. Смоленск. бул., д. Шнейдеръ. 716.
— Алдр. Иван. Скотопрогонная, дмвл. 410.
— Алдр. Ив. Шапочный, д. Чиликина.
— А. М. Б. Алексѣевская, д. Ник. Угр. мон. (Чай).
— Алдр. Ник. Мясницкій пр. д. Гуськова.
— Алдр. Ник. архит. Оружейный, д. Корчагиной. 189, 1197.
— Алдр. Ник. Суворовская, дмвл. 441.
— Алдр. Ник. дкт. Козицкій, д. кн. Горчакова. 538. 808, 993.
— Алдр. Петр. канд. бог. У Красныхъ. воротъ, д. ц. 3-хъ Святителей. 808.
— Алдр. Петр. нс. Денежный, д. Сальковой. 575, 581.
— А. Ф. Долгій, д. Трындиной. (Портной).
— Алдр. Фед. 2-й Волконскій, д. Макарова. 793. 831.
— Алдр. Фед. п. п. гр. 3-я Александровская, д. Пузакова. 872.
— Алдр. Фед. 871.
— Ал. Алдр. кс. дкт. Покровка, д. д. Іоана Предтечи. 931, 993, 1136.
— Ал. Ал. нс. Плющиха, д. Бартенева. 702.

Соколовъ Аг. Ал. сс. Крымскій пр., д. Лебедевой. 827.
— Ал. Ал. псал. Тверскія вор. д. цер. Св. Дмитрія Солун. 638.
— Ал. Ал. сс. Крымскій мостъ, д. Лебедева. 843.
— Ал. Арсен. Капельскій, дмвл. 42, 145, 177, 255, 260.
— Ал. Вас. свящ. Лазаревское кладб., церков. домъ. 663.
— Ал. Григ. Зацѣпа, дмвл. 138.
— Ал. Гр. псал. 5-й Монетчиковъ, церк. домъ. 634.
— Ал. Ив. псал. Красноказарменная, зд 3-й Моск. Кадетск. корп. 672.
— А. И. Сокольничье шоссе, д. Коченова. (Трактиръ).
— Ал. Ив. псал. Б. Троицкій, д. цер. Троицы Живон. 667.
— Ал. Ив. шт.-кап. Николаевскія казармы. 558.
— Ал. Ив. Неглинный пр., д. Шугаева. 612, 1087.
— Ал. Ив. п. пр. пов. Обыденскій, д. Ковригина. 736, 820.
— Ал. Ив. Звонарный, д. Шугаева. 1043.
— Ал. Лук. Ладожская, дмвл. 222.
— Ал. Мих. Б. Никитская, д. Ранцевой. 973. (Колон.).
— Ал. Никиф. діак. М. Бронная, д. ц. Воскресенія Словущ. 634.
— Ал. Ник. Б. Серпуховская, д. Карповыхъ. (Парикмах.).
— Ал. Ник. Влад. шоссе, Сикольн, бол. 570, 920.
— Ал. Павл. Гавриковъ, дмвл. 76.
— Ал. Пав. сс. дкт. 1-я Мѣщанская, д. Киричко. 993, 1102.
— Ал. Петр. Хлѣбный, д. Постникова. 1130.
— Ал. Петр. сс. Антипьевскій д. Волкова. 768.
— Ал. Петр. свщ. 2-я Мѣщанская, д. цер. Троицы Живон. 666.
— Ал. Петр. свяш. Трехсвятит. туп., дмвл. 468, 469, 665.
— Ал. Сем. Знаменка, д. Ремизова, кв. № 2. 602.
— Андр. Дм. Б. Трубный, д. Косолапкина. 602.
— Андр. Дм. дкт. Ружейный, д. Жуковой. 993.
— Андр. Ив. шт.-кап. 786.
— Андр. Іоанн. свщ. 2-й Ильинскій, церк. д. 640.
— Андр. Мир. Воронцовская, дмвл. 67, 83, 681.
— Андр. Ник. дкт. Нѣмецкая. д. Трифоновыхъ. 993.
— Андр. Фед. Ново-Проектирован., д. Григорьева.
— Ант. Матв. 2 Сорокосвятскій, дмвл. 176, 211, 212, 424.
— Ант. Митр. 2 Крутицкій, д. Соколова. (Тракт.).
— Аф. Ив. Хлѣбниковъ, дмвл. 278, 492.
— Бэр. Алдр. Тверская, Чухинскій, д. Сенаторова. 540.
— Бор. Арк. шт.-кап. Новинскій бул., д. Князевой. 559.
— Бор. Дав. шт. кап. Аптекарскій, д. Новинской. 562.
— Бор. Петр. п.п.гр. М. Татарская, д. Рамидиной. 700.

Соколовъ В. Садовническая, д. Крымова. (Булочн.).
— Валер. Алдр. псалом. Калитниковское кладб. церк. д. 636.
— Вал. Ник. діак. Зарядье, д Вознес. мон. 620.
— Вас. Ал. Мясницкая, д. Худ. пром Муз. (Часы).
— Вас. Ал. ка. Орликовъ, д. Шатловской. 569.
— Вас. Андр. Андреевскій., дмвл. 8, 153, 432.
— Вас. Андр. шт.кап. Брюсовскій, д. Казанскаго собора, кв. № 27. 555.
— Вас. Аф. діак. на вакан. псалом. Воротниковскій, с. д. 69, 655, 874.
— Вас. Вас. діак. Нѣмецк. рын., д. ц. Епарх. зав. 870, 873, 900.
— Вас. Вас. діак. Посланниковъ, зд. Епархіальнаго зав. 683.
— Вас. Егор. Купринская, д. Бабурина. (Колон.). 979.
— Вас. Ив. ттс. Годеинскій, д. Тишенинова. 724.
— Вас. Ив. п.гр. Токмаковъ, дмвл. 465.
— Вас. Ив. п.гр- Ст. Басманная, дмвл. 23.
— Вас. Серг. псалом. Лефортово, 2 Кадетскій корп. 680.
— Вас. Ст. ка. Садовая, д. Александрова. 709.
— Викт. Алдр. дсс. Б. Прудовая, д. Колпакова. 630, 776, 789, 791, 819, 830, 841. 866, 883.
— Викт. Ник. ка. Мясницкая, д. Духовк. Консистор. 614.
— Вл. Живаревъ, д. Грачева. 570.
— Вл. Алдр. кск. Вознесенская, д. Егорова. 696.
— Вл. Алдр. свщ. Рождественка. д. Рожд. монаст 179, 375, 625,
— Влад. Алдр. сс. Моховая, „Петергофъ“. 784, 786.
— Вл. Арк. Долгоруковская, д. Салтыкова. 615.
— Вл. Гавр. діак. Калужск. вор., д. ц. Казанск. Б. М. 642.
— Вл. Георг. дкт. Б. Чернышевскій, д. Духовскаго. 939, 940, 993.
— Вл. Дм. сс. Тверская. д. Гиршманъ. 774, 794, 1131 1134, 1142.
— Влад. Ег. дкт. Чернышевскій, д. Духовскаго. 929, 933.
— Влад. Ив. 1 Неглинный, дмвл. 266.
— Влад. Ив. Лефортово, 1 Кадетскій корп. 683.
— Вл. Ив. дкт. Долгоруковская, д. Коровина. 850, 914, 920, 921, 993, 1137.
— Влад. Люб. шт.-кап. М. Бронная, д. Романова. кв. № 42. 552.
— Влад. Мих. кскр. Покровка, д. Баженовыхъ 569.
— Влад. Ник. ка. Оружейный, д. Муратова 581.
— В. Н. Б. Воздвиженскій, д. Бородина. (Мѣдно-котел.).
— Влад. Стефан. псал. Николо-Ямская, д. цер. Свят. Алексія Митропол. 628.
— Г. Тверская, д. Филипповыхъ. (Живоп.).

Соколовъ Гавр. Ал. нс. М. Вражскій, д. Васильевой. 691.
— Георг. Аф. Воздвиженка, д. Упраздн. Крестовоздвиж. мон. 868.
— Григ. Вас. Б. Татарская, д. Быкова.
— Гр. Ив. Дурновскій, д. бр. Костериныхъ.
— Дм. Ал. дсс. Покровка, 4 гимназ. 786, 787.
— Дм. Ан. Петровка, д. Соколовыхъ.
— Дм. Андр. Петровка, дмвл. 320.
— Дм. Вас. 1 Ушаковскій, дмвл. 483.
— Дм. Егор. псал. Б. Предтеченскій, д. цер. Рожд. Іоан. Предт. 659.
— Дм. Ив. свщ. Трифоновскій, церк. д. 867.
— Д. М. Брестская, д. Васильева. (Портной).
Дм. Пет. дкт. Покровка, д. Поповыхъ. 993.
— Дм. Степ. свщ. на вакан. діак. Воротниковскій, с. д. 69, 655, 883.
— Дм. Ст. псал. Хлыновскій туп., с. д. 648.
— Дм. Фед. діак. Тверская, зд. Глазн. больн. 685, 916.
— Евг. Петр. арт. Левшинскій, д. ц. Покрова. 1215,
— Ег. Аф. Воздвиженка, д. Крестовоздв. мон. 881, 883.
— Ег. Ив. Капельскій, дмвл. 177.
— Ег. Ив. нс. Волхонка, мебл. комн. Манина. 792, 1132.
— Ефр. Ал. Бутиковскій, дмвл. 48.
— И. Усачевъ, д. Абаева. (Колон.) 971.
— Ив. Алдр. ка. Б. Афанасьевскій. д. Троицкаго. 703.
— Ив. Алдр. свщ. 2 Зачатіевскій, д. Чужакина. 651.
— 2 Ив. Алдр. пр.п. Николо-Ямская, д. 25, Барсовой, 733.
— Ив. Алдр. Николо-Ямская, домъ Барсовой. 1066.
— Ив. Ан. Тишинскій, д. Шустова.
— Ив. Анан. Б. Ирининскій, дмвл. 160.
— Ив. Анан. Хапиловская, дмвл. 487.
— Ив. Ант. Пустая, дмвл. 363.
— И. В. Спасскій, д. кн. Горчакова. (Дам. порт.).
— И. В. Лаврентьевская, д. Манежева. (Парик.).
— Ив. Вас. Б. Дорогомиловская, д. Максимова. (Булоч.).
— Ив. Гавр. Самот.-Садовая, д. Тишениновой, (Мясо).
— Ив. Гавр. свщ. Н. Божедомка, сд. Александр. инст. 672, 793, 817.
— Ив. Григ. нс. Долгоруков. зд. Тюрьмы. 747.
— И. Д. Ильинскій туп., д. Іосиф. мон. (Шапки).
— Ив. Дм. Никитскій, д. Иванова.
— И. З. Б. Садовая, д. Брассъ. (Маляр.).
— И. И. Цвѣтной б., д. Борисоглѣбскаго подвор. (Мануфак.).
— Ив. Ив. куп. Стрѣлецкій, дмвл. 112, 440.
— Ив. Ив. Кривоколѣнный, дмвл. 209.
— Ив. Ив. 5 Монетчиковскій, д. № 21, 794.
— Ив. Ив. Мясницкая, дмвл. 262.
— Ив. Ив. 1 Дьяковскій, дмвл. 412.
— Ив. Ив. Б. Никитская, дмвл. 269, 272.

Соколовъ Ив. Ив. 750.
— Ив. Ив. Яузскій мостъ, д. Мишина.
— Ив. Мих. свящ. Б. Гнѣздниковскій, церк. д. 652.
— Ив. Мих. Никитск. бул., д. Чистякова. 715.
— Ив. Никиф. Староконюшенный, с. д. 436, 678, 692.
— Ив. Ник. св.худ. Цвѣтной б., д. Воронцова. 822.
— Ив. Ник. нс. дкт. Савеловскій, д. Лапина. 539, 993.
— И. П. Грохольскій, д. Васильева. (Мѣдн. из.).
— И. П. Соколовскій, д. Назарова. (Портной).
— Ив. Пав. Б. Теплый, д. Паршина. 751.
— Ив. Пав. Каланчевская ул., дмвл. 164.
— Ив. Пет. Ильинская, дмвл. 156.
— Ив. Пет. Трифоновскій, д. Гуляева. 352, 612.
— Ив. Петр. Кам.-Колл. в., дмвл. 171.
— Ив. Петр. Кузнечный, дмвл. 217.
— Ив. Пет. ттс. М. Ордынка, д. Воронкова. 575.
— Ив. Пет. Нов'-Проектированный, д. Дралова. (Колбасная).
— Ив. Фед. Сад.-Сухар., д. Черинова. 863.
— Ив. Фед. Пречистенка, д. Кунина. 840, 841.
— Ив. Фед. Сивцевъ-Вражекъ, дмвл. 405, 436, 881.
— Ив. Фед. Переяславская, дмвл. 315.
— Ив. Фрол. Домниковская, д. Малюшина. (Булочн.).
— Іоаннъ Пет. свящ. Кудринская-Садовая, д. Софійскій больн. 662. 933.
— Конст. Адр. Лопухинскій, дмвл. 227.
— Конст. Адр. Оболенскій, дмвл. 290.
— Конст. Ал. дкт. Молочный, д. Долинскаго. 917, 993.
— Конст. Ив. Домниковская, меблир. ком. Субботина. 707.
— К. Т. Просвирнинъ, д. Соколовой. (Подряд. землян.).
— Леон. Алдр. ген.-л. Грохольскій, д. д. Колобашкина. 541, 546.
— Леон. Гавр. Самот.-Садовая, д. Глинки. (Вышивал.).
— Л. М. Тріумф'-Садовая, д. Толстова. (Свѣтовыя картины).
— Матв. Вас. Лѣсная, д. Фортова.
— Матв. Ив. сс. проф. Б. Успенскій, д. Персицъ. 762, 771, 1162.
— Митр. Ал. кс. 783.
— Мих. псалом. Лубянскій пр., д. ц. Преображ. Госп. 664.
— Мих. Вас. Арбатъ, д. Шанявскаго. (Щетки).
— Мих. Дм. дкт. Страстная площ., д. 7 гимназіи. 788.
— Мих. Иван. Капельскій, дмвл. 177.
— Мих. Конст. 2 Сокольничья, д. Хлопатина. 873.
— Мих. Марк. Ильинская, д. Кудрявцева и Матвѣева. 606.
— Мих. Мих. сс. Кузнецкая, д. Спиридонова. 826, 832, 1061.
— Мих. Мих. Петровскій б., д. Депре. 708.

Соколовъ Мих. Ник. сс. Успенскій, д. Персицъ. 1186.
— Мих. Ник. Ст. Башиловка, дмвл. 26.
— Мих. Ник. Лазарьскій пр., дмвл. 223, 1181.
— Мих. Ник. Бутырск. пр., дмвл. 50.
— Мих. Пет. діак. Н.-Басманная, д. кн. Куракиныхъ. 681, 1056.
— Мих. Серг. дьяк. 1 Мѣщанская, д. ц. Знаменія у Креста. 880.
— Мих. Сер. діак. Б. Знаменскій, с. д. 143, 639.
— Мих. Троф. Александровскій, дмвл. 5.
— Мих. Устин. Георгіевскій, д. Сушкина.
— Н. А. Новая площ., д. Кознова. (Мануф.).
— Ник. Алдр. пор. Таганка, пустая улица, д. Новикова. 555.
— Ник. Алдр. свящ. Гончарная, д. ц. Успенія 669, 884.
— Ник. Алдр. ка. Екатерининская, д. Шабанова. 570.
— Ник. Алдр. нс. Борисоглѣбскій, д. Кологривовой. 787.
— Ник. Ал. псал. Срѣтенка, д. ц. Преображенія. 658.
— Ник. Ал. нс. Волхонка, 1 гимназія. 784.
— Ник. Ал. ттс. Пречистенскій б., д. Удѣльнаго округа.. 540.
— Ник. Андр. дкт. Петровка, с. д. 994, 1115, 1137.
— Ник. Андр. псал. М. Ордынка, д. ц. Покрова. 656.
— Ник. Ант. Охотничій, дмвл. 306.
— Ник. Аф. псал. Юшковъ, церк. д. 650.
— Ник. Аф. Житная, д. Савв. подв. (Маляр.).
— Ник. Вас. арт. Воздвиженка, д. Армандъ. 1221.
— 1 Ник. Влад. пр. п. Ермолаевскій, с. д. 133, 733.
— Ник Георг. арт. Н. Огородный, д. Мѣшкова. 1206.
— Ник. Григ. Лѣсная, д. 22, 605.
— Ник. Григ. Рождественская, дмвл. 375.
— Ник. Гр. свящ. Б. Бутырская, д. Кокушкиной. 658.
— Ник. Дм. М. Бронная, дмвл. 47, 1145.
— Ник. Дм. Борисоглѣбскій, д. Писемскаго. 715.
— Ник. Евгр. Сорокоумовскій, дмвл. 424.
— Ник. Евгр. Нов. Огородный, дмвл. 212, 293.
— Ник. Егор. Ново-Огородный, д. Мѣшкова. 812, 1205.
— Ник. Ив. пор. зап. Б. Грузинская, д. Прусакова. 721.
— Ник. Ив. пдпрч. Чудовская. теплый, д. Гиппіуса-Фидлера. 551.
— Ник. Ив. ка. Цвѣтной б., д. Воронцова. 630, 822, 841.
— Ник. Ив. дкт. Б. Демидовскій, д. насл. Геке. 994.
— Ник. Ив. Шапочный, д. Гущиной. 815.
— Ник. Ив. ка. 1106.
— Ник. Ив. свящ. Покр. Общ. Сест. Милосерд. 675, 851, 863, 1061, 1102.

Соколовъ Ник. Мих. М. Никитская, дмвл. 271, 633.
— Ник. Мих. уголъ Земляного вала, д. Сапожникова. 863, 869, 872.
— Ник. Ник. ка. Левшинскій, д. № 10. 544.
— Ник. Ник. Преображенская, дмвл. 347.
— Ник. Ник. Пыховъ, зд. Дворянскаго пріюта. 788.
— Ник. Ник. діак. Ст. Божедомка, д. цер. Воздвиженія. 632.
— Ник. Ник. кс. Б. Демидовскій, д. Былинкиной. 560.
— Ник. Ник. свящ. Глинищевскій, церк. д. 849.
— Ник. Ник. 873.
— Ник. Ник. Переведеновка, зд. Покровской общ. 1102.
— Ник. Ник. Б. Молчановка, д. Орлова. 773.
— Ник. Ник. псал. Ст. Божедомка, д. цер. Воздвиженія. 632.
— Ник. Ник. Николо-Ямская, д. Айзенштейнъ.
— Ник. Ник. Домниковская, д. Город. Общ. управл. 869.
— Ник. Павл. кс. Иверскія вор., Губернск. Правл. 566.
— Ник. Петр. Лиховъ, дмвл. 226.
— Ник. Петр. Покровская, дмвл. 334.
— Ник. Петр. свящ. Б. Спасскій, церк. д. 657, 841.
— Ник. Петр. Селезневская, дмвл. 393.
— Ник. Петр. Б. Татарская, дмвл. 449.
— Ник. Ст. Вятская. д. Масленникова. 697.
— Н. Ф. Воронцовская, д. Базыкина. (Рыбная).
— Ос. Леон. Дубровки, Новая стройка, дмвл. 127.
— Пав. Ал. Покровка, д. Шишелова.
— Пав. Ал. нот. Юшковъ, д. Купеч. общ. 719.
— Пав. Дм. ттс. 2 уч. Серпух. ч. фабр. Французской ваксы. 591.
— П. Е. Серпуховское шоссе, д. Сахарова. (Кожевен.).
— П. И. Цвѣтной бул., д. Блохина. (Портн.).
— Пав. Ив. 1 Дьяковскій, длвл. 412.
— Пав. Ник. п. пр. пов. Мерзляковскій, д. Вешнякова. 736, 738.
— Пав. Павл. Солянка, Воспит. домъ.
— Пав. Серг. діак. на вак. псал. Рождественка, соб. д. 375, 625. 866.
— Парф. Як. Донская слоб., дмвл. 119.
— Петр. Ал. Тверская, д. Егорова. 697, 874.
— Петр. Вас. діак. 1 Ушаковскій, д. Черникова. 560.
— Петр. Григ. Плющиха, 1 Тишинскій, д. Иванова. 692.
— Петр. Ив. 1 Дьяковскій, дмвл. 412.
— Петр. Ив. свящ. Путинковскій Страстной монаст. 627.
— Петр. Ив. псал. Тверскія вор., д. цер. св. Дмитрія Солун. 638.
— Петр. Ив. Б. Козловскій, д. кн. Юсуповой. (Полотер.).
— Петр. Ив. Собачья площадка, д. Полетаевой.
— Петр. Ив. Плющиха, дмвл. 329.
Соколовъ Петр. Льв. діак. Знаменка, д. цер. св. Николая. 651, 869.
— Петр. Ник. арт. Рождественскій, д. Силуанова. 1206.
— Петр. Ник. Внѣ Москвы. 580.
— Петр. Павл. Каланчевская, дмвл. 164.
— Петр. Петр. свящ. Воробьевы горы, д. цер. св. Троицы. 667.
— Петр. Плат. Нѣмецкая, д. Наркирьеръ. (Парикм.).
— П. Ф. Пречистенскій бул., д. Павлова. (Гастроном.).
— Петр. Фед. Арбатъ, д. Павлова.
— Плат. Федот. Нѣмецкая, д. Клюгиныхъ. (Парикм.).
— Прокоф. Андр. Спасо-Глинищевскій, д. Человѣколюб. о-ва.
— Проклъ Андр. Б. Черкасскій, д. Носова. (Мануф.).
— С. А. Ср. Тишинскій, д. Соколовой. (Иконостасн. фабр.).
— Сем. Андр. крг. Калужская, д. Могилевскаго. 692.
— Серг. Алдр. Лѣсная, дмвл. 231.
— Серг. Алдр. Ивановскій, дмвл. 153.
— Серг. Алдр. куп. Царскій, дмвл. 496.
— Серг. Ал. Задней ул. пер., дмвл. 137.
— Серг. Ал. п. пр. пов. Знаменка, д. Фетисова. 736.
— Серг. Ал. сс. Остоженка, д. Котова. 818, 825, 826.
— Серг. Андр. псал. Балчугъ, д. цер. св. Георгія. 637.
— Серг. Влад. архит. Зубовскій бул., д. Балихина. 1197.
— Серг. Гавр. свящ. Преображенская площ., д. цер. Преображенія Господня. 657.
— Серг. Ег. 9 путь Нижегор. жел. д., дмвл. 269.
— Серг. Ив. М. Панская, дмвл. 310.
— Серг. Ив. кс. Долгій, д. Скворцова. 567.
— С. И. Леонтьевскій, д. Уваровой. (Драпир.).
— Серг. Ив. ттс. Николо-Ямская, д. Толмачовой. 1190.
— Серг. Ив. Б. Спасская, д. Архипова.
— Серг. Ив. п.п.гр. У Серпуховской заст., 2 Серпух. учил. 872.
— Серг. Ив Николаевск. казармы. 786.
— Серг. Ив. инж. М. Знаменскій, д. Петрово-Соловова. 802.
— Серг. Ив. Б. Сухаревск. площ., д. Гутманъ. (Мануф.).
— Серг. Ив. дкт. Долгоруковская, д. Лебедева. 994.
— Серг. Конст. Молочный, дмвл. 248.
— Серг. Мих. докт. Денежный, д. Полякова. 928, 1101.
— Серг. Никан. діак. М. Лубянка, церк. домъ. 642,
— Серг. Ник. діак. Б. Молчановка, церк. домъ. 649.
— Серг. Ник. діак. Садовая, д. Ермолаевской цер. 885.
— Серг. Ос. Б. Черкасскій, д. Воскресенск. монаст. (Типогр.).
— Серг. Петр. п. пр. пов. Н. Лѣсной, д. Ковригина. 736.
— Серг. Петр. нс. Б. Царицынская, зд. Арх. Мин. Юст. 725.
Соколовъ Серг. Петр. діак. Гончарная, д. цер. Успенія Пресв. Богор. 669, 1110.
— Серг. Сем. дкт. Неопалимовскій, д. Кисловской. 787, 994, 1137.
— Серг. Сем. Бутиковскій, д. Ульянова. 787.
— 2 Серг. Фед. пдпрч. Еропкинскій, д. Сорокина, кв. № 2. 555.
— Степ. Игн. Смоленская площ., дмвл. 412.
— Тих. Павл. нс. дкт. Протопоповскій, д Пашковой. 850, 921, 994.
— Фед. Ал. діак. Ильинка, соб. д. 155, 653.
— Фед. Андр. п.п.гр. Арбатъ, дмвл. 13, 649.
— Ф. В. Рождественская, д. Кондратьевой. (Квасъ).
— Фед. Вас. л.п.гр. М. Спасская, д. Коробкова. 757.
— Фед. Ив. діак. Б. Лубянка, д. Срѣтенскаго монаст. 627.
— Фед. Ив. Хапиловская, дмвл. 489.
— Фед. Иринарх. Даевъ, д. Ильиной.
— Фед. Полик. Воскресенскій пр., д. Жарова. 985. (Колон.).
— Фед. Ст. діак. Б. Полянка, д. цер. Успенія. 671.
— Як. Алдр. ка. Кокоревское подв. № 335. 700.
— Як. Андр. Б. Прѣсня, д. Кононова.
— Як. Ник. дкт. Петровскія вор., д. Петровскаго монаст. 910. 994.
— Е. И. насл. Нижег. ж. д., 9 путь, д. Мочалова. (Лѣсн.).
Соколовы бр. Нѣмецкій рын., д. Случаевыхъ. (Обувь).
— Педаг. Полик. и Алрд. Б. Грузинская, дмвл. 96.
— Сорокоумовскій, д. Соколовыхъ. (Лѣсной складъ).
Соколоторская Нат. Тих. Зубовскій був., дмвл. 149.
Соколъ Мар. Влад. Богословскій, соб. д. 36, 216, 366, 825, 1041, 1042.
Сокольникова Ол. Ив. Долгоруковская, д. Захаровой.
Сокольниковъ Мих. Никит. Долгоруковская, д. Захаровой. (Москат.).
Сокольницкій Ал. Ал. кс. Сѣнная д. Аборина. 572.
— Мих. Дм. двор. Зыромятвики, д. Полисадовой. 754.
Сокольничій полицейскій домъ. Сокольнич. шоссе, дмвл. 417, 422.
Сокольничье Город. учил. М. Лѣсной, дмвл. 233.
Сокольничья город. больн. 4 Сокольническая, дмвл. 417.
Сокольская Алдра Вас. ак. Сумниковъ, д. Розонова. 1026.
— Алдра Мих. Калужск. площ., д. Каз. Бож. М. 898.
— Ан. Алдр. Пречистенка, д. Сорокина. 819.
— Варв. Алдр. Б. Кисловка, д. Азанчевскаго. 826.
— Екат. Алдр. Б. Кисловка, д. Азанчевскаго. меб. к. 826, 848.
— Елиз. Мих. Плетешковскій, дмвл. 329.
Сокольскій Ал. Діом. кс. Петр.-Разумоск., соб. дача. 245, 709
— Ал. Ив. п. пр. п. Обуховскій, д. Розова. 736, 738.

Сокольскій Гирша Бер. М. Кисельный, д. № 3.
— Демид. Петр. 2 Церковная, дмвл. 498.
— Д. П. діак. Петровск.-Разумов. зд. Сельско-Хоз. Инст. 655.
— Ник. Алдр. сс. Хлѣбный, д. Бурцева 187.
— Ник. Вас. діак. Новая пл , д. цер. Іоанна Богосл. 641, 898.
— Ник. Ив. 1 Крутицкій, д. Рыкова. 878, 882, 884, 886, 888.
— Ник. Ник. ттс. Б Никитская, д. Синод. учил. 810.
— Пав. Ив. Козловскій, д. Зиминыхъ. 572.
— Серг. Ник. діак. Ниж.-Лѣсной, д. храма Спасителя. 618.
Сокульскій Алдръ кс. с. Озеры, 709.
Солари Луиза Ив. Гороховскій пр., зд. жен. гимн. 828.
Солдатенкова К. Т. богадѣльня. 4-я Мѣщанская, дмвл. 260.
— Коз. Тер. насл. Уланскій, дмвл. 478.
Солдатенковъ Вас. Ив. дсс. Мясницкая, соб. д. 180, 257, 260, 261, 720, 1087.
Солдатова Андреевск. пр., дмвл. 8.
— Варв. Фед. Конн. плош., д. Шустровой. 986. (Колон.).
— Ан. Ег. купч. М. Толмачевскій, дмвл. 466.
— Ан. Георг. Живодерн. слоб., дмвл. 135.
— Варв. Фед. 1 Коровій, д. Шустровой. 987. (Колон.).
— А. Н. Селезневская, д. Бакастова (Гармоніи).
— Ник. Мих. Москворѣцкая, дмвл. 252.
Солдатскій Ар. Лейб. Неглинный пр., д. Коломійцева. (Портн.).
Солдинъ К. Ал. Кам. Колл. валъ, дмвл. 176.
Соленикова Алдра Дм. Машковъ, дмвл. 239.
— Мар. Дм. Машковъ, дмвл. 239.
Солини Каз. Ив. гв. пкл. Кремль, Офицерск. корп. 536, 898.
Солинъ Вл. Ив. Н. Огородный, дмвл. 294.
Солисъ Дм. Фед. пор Садовая Тріумф., д. Корчагиной. 585.
Солчинская Н. Т. Б. Полянка, домъ Поповой. (Табач.).
Соллогубъ Алдр. Іуст. Б. Паріаршій, дмвл. 311.
— Алдръ Лук. Фурманный, дмвл. 486.
— Ал. Пав. подп. Луб. скверъ, ном. Еремѣева. 546.
— Мар. Ник. Ср. Кисловка, д. Волковыхъ. 877.
— Нат. Вас. вд. гс. Гороховская, дмвл. 90.
— Нат. Мих. гр. Б. Никитская, дмвл. 270, 331.
Солнцева В. Г. Настасьинскій, д. Мараевой. (Бѣлошв.).
— Варв. Тим. Пустая, дмвл. 363.
— Евд. Вас. 5 Монетчиковскій, дмвл. 251, 411.
— Мар. Сем. Смоленск. площ., д. кн. Трубецкого. 880.
— Праск. Ив. Песковскій, д. Александрова. 988. (Колон.).
Солнцевъ Б. Вокзальный, д. Докукиной. 989. (Колон.).
— Алдръ Вас. 5 Монетчиковскій, дмвл. 251, 411.
— Вас. Аф. дкт. Кадетская площ., д. Военно-Фельдш. школы. 994.
— Вас. Пет. поном. Н Лѣсной, д. храма Спасителя. 618.
— Дм. Дм. Лазовскій, дмвл. 223.
— Ив. Ив. Нижегородская, дмвл. 268.
— Ив. Марк. Ямская слоб., дмвл. 518.
— Ив. Мих. Божениновск., д. Носова. 870.
— Мих. Алдр. Б. Дровяной, д. Ростовск. мон. 874-
— Ник. Ив. Калужск., зд. Мѣщ. учил. 815.
— Н. В. Б. Вражскій, д. Кокушкиной. (Полотер.).
Пав. Макс. Кречетниковскій, д. Павловичъ. 1061, 1062.
— Серг. Ант. Сухар. площ., д. Серебрякова 823.
— Ф. Н. Ср. Тишинскій, д. Селичевой. 990. (Колон.).
— Як Андр. Дубровки, Новая Стр. дмвл. 127.
— Як. Макс. арт. Кречетниковскій, д. Павловичъ. 1206.
Соловейчикъ Изр. Генн. Тверской бул., д. Флерина. (Портной).
— Ис. Солом. Б. Садовая, дмвл. 382.
Соловкинъ Иллар. Вас. 2 Серпух. пр., д. Родіонова. 553.
— Серг. Серг. дкт. Волхонка, д. Голофтѣева. 994.
Солововъ Пет. Дм. дкт. Б. Царицынская, зд. Госпит. клин. 994.
Соловская Мар. Пав. Грохольскій, дмвл. 93.
Соловцова Юл. Андр. ж. сс. Плющиха, дмвл. 330.
Соловцовъ Алдр. Влад. двор. Ярославскій, дмвл. 524.
— Ник. Ник. дкт. Плющиха, д. Соловцова. 542, 994.
Соловьева А. И. Рождественскій бул., д. Малюшина. (Бѣлье).
— Агаф. Ив. купч. Уланскій, дмвл. 478.
— Агрип. Кир. Георгіевскій, дмвл. 81.
— Алдра Ник. М. Серпуховская, домъ Ляпиныхъ. 876
— Алдра Ник. Б. Полянка, дмвл. 343.
— Алдра Пет. Б. Ордынка, зд. Маріин. Епарх. Учил. 845.
— Ан. Андр. Сокольническ. пр., домъ 1 Сокольн. учил. 885.
— Анна Григ. Сокольн. слободка, дмвл. 415.
— Анна Ив. 4-я Мѣщанская, д. Торбѣевой.
— Дм. и Вас. Тарас. Ильинка, домъ Торговаго Банка. (Мебель).
— А. Д. пов. б. Садов.-Спасск., домъ Давыдовой. 1026.
— Ан. Мих. Пятницкій, дмвл. 367.
— Мал. Рогожскій, домъ Языковой. (Сапож.).
— В. Т. Петропавловскій, дмвл. 325.
— Вѣра Льв. Н. Божедомка, зд. Маріинск. больн. 918.
— Евд. Ив. Б. Колосовъ, дмвл. 187.
— Евд. Куз. Донская, дмвл. 120.
— Евдок. Ник. Б. Казихинскій, дмвл. 183.
Соловьева Евд. Петр. Земляной валъ, д. цер. св. Іоак. Предт. (Моды).
— Евд. Серг. Выползовъ, дмвл. 73.
— Евламп. Петр. Долгоруковская, д. № 21. 841.
— Ек. Селив. Б. Девятинскій, дмвл. 107.
— Ел. Ал. Мыльниковъ, дмвл. 254.
— Е. Д. Петровка. меб. ком. „Надежда“. 843, 851.
— Ел. Григ. Выползовъ туп., дмвл. 73.
— Елиз. Аверк. Мал. Мартыновскій, дмвл. 238. 245.
— Елиз. Филип. масс. Б. Спасскій, д. цер. Спаса. 1032.
— Ида Андр. Неглинный пр., домъ Коломійцева. (Корсеты).
— Кл. Ал. Зубовскій бул., д. Дворц. Вѣд. 898.
— Клавд. Конст. арт. Косой, д. Журавлева. 1204.
— Люб. Влад. 3 Монетчиковскій, дмвл. 250.
— Мар. Алѣев. Богословскій дмвл. 36, 46.
— Мар. Андр. ак. Ипатьевскій, Городской Полиц. домъ. 588, 1026.
— Мар. Ник. ж. пдплк. Трубниковскій, дмвл. 475.
— Мар. Тим. Мал. Козихинскій, дмвл. 183.
— Мар. Яковл. Сухаревск.-Садовая, дмвл. 387.
— Матр. Зот. Бол. Дворянская, дмвл. 104.
— Над. Серг. 3-й Ушаковскій, домъ Рябушинскаго. 1064.
— Ол. Ал. Зубовскій бул., д. Дворц. Вѣд. 848.
— Ол. Георг. Б. Грузинская, д. Хорватъ. 865.
— Ол. Мих. Маросейка, Елис. Гимназія. 829.
— Пелаг. Куз. Мал. Знаменскій, дмвл. 145.
— Пел. Куз. Б. Переяславскій, дмвл. 317.
— Пр. Петр. Дачный пер., дмвл. 103.
— Соф. Серг. Выползовъ, дмвл. 73.
— Степ. Ив. Ольховская, дмвл. 298.
— Тат. Ив. Ольховская, дмвл. 298.
Соловьевъ Алдр. Вас. Красносельская, д. Гусева.
— А. И. Чухинскій, домъ Русова. (Молоч.).
— Анд. Ил. Бол. Дворянская, дмвл. 104.
— Алдр. Ив. сс. Покровка, 4 гимназ. 786.
— Алдр. Мак Бол. Ордынка, дмвл. 300.
— Алдр. Мих. псал. Швивая горка, д. цер. Космы и Даміана. 644.
— Алдръ Ник. нс. Денежный, домъ Кирстенъ. 615. 1044.
— Алдр. Ник. Спасская-Садовая, дмвл. 387.
— Алдр. Петр. Криво-Арбатскій, домъ Андре. 790.
— Алдр. Петр. Никольскій, д. Юрасовскаго. 832, 870.
— Алдр. Фед. нс. Армянскій, домъ Лазар. Инст. 776.
— Алдр. Яков. псал. Семеновск. заст., д. Лукьянова. 634.

Соловьевъ Ал. Вас. нч. 5-й Полевой пер., д. Левина. 586.
— Ал. Вас. псал. Зубовскій бул., домъ Дворц. Конт. 616
— Ал. Ег. псал. Юшковъ, церк. домъ 650.
— Ал. Ил. Бродниковъ пер., дмвл. 45, 515.
— Ал. Ст. Скатертный, д. Рождественскаго. 1227.
— Андр. Андр. Выползовъ, домъ Соловьевыхъ. 597.
— Андр. Макар. Божедомскій, домъ Левкіевскаго. (Колон.). 992.
— Вас. Григ. ка. Москворѣцк. пр., д. Дворц. Вѣд. 535.
— Вас. Еф. Ивановская, дмвл. 152.
— Вас. Иван. Михайловскій, дмвл. 245
— Вас. Ив. Ольховская, дмвл. 298.
— Вас. Павл. Орликовск. туп., дмвл 302.
— Вас. Пав. 1 Мѣщанская, д. Соболева. (Минер. воды).
— Вас. Павл. Шишеловъ, дмвл. 509.
— Вас. Петр. ттс. Стрѣлецкій, домъ Кабанова. 721, 1051.
— Вас. Сем. псал. Панкратьевскій, цер. домъ. 309, 654.
— Вас. Тарас. Б. Колосовъ, дмвл. 187, 609, 1062.
— Вас. Як. Солянка, д. Волкова.
— Викт. Зинов. Воздвиженка, д. гр. Шереметева. 632.
— Вл. Алдр. Верхне-Прудовая, домъ Козырева. 1131.
— Вл. Павл. нс. Новинскій бул., домъ Шанявскаго. 746.
— Вл. Пав. дкт. Трехсвятительскій, д. Строит. О-ва. 914, 941, 994.
— Вл. Пет. гс. Ст. Басманная, домъ Биркель. 726.
— Гавр. Алдр. Божениновская, дмвл. 38.
— Георг. Алдр. кс. дкт. Б. Царицынская, 907, 994, 1136, 1137.
— Гр. Иллар. Газетный, д. Толмачева.
— Гр. Серг. Пустая, д. Соколова.
— Д. А. Денисовскій, д. Кириллова. (Малярн.).
— Дем. Як. 4 Крутицкій, соб. д. 993. (Колон.).
— Дм. Вас. пр. пов. Колокольниковъ, д. Смирнова. 773.
— Дм. Ник. Петровка, д. Грачева.
— Дм. Прокоф. Покровскія вор., домъ Крашенинникова.
— Дм. Тар. п.п.гр. Б. Колосовъ, с. д. 187, 591, 609.
— Дм. Як. 4 Крутицкій, дмвл. 212, 423.
— Евг. Алдр. Божедомскій, д. Степанова. 721.
— Евг. Пет. Михалковск. шоссе, дмвл. 245.
— Евдок. Ник. Ивановскій туп., дмвл. 154.
— Евдок. Ник. діак. Глинищевскій, церк. д. 628, 886.
— Ив. Ал. Ново-Проектированный, д. Симоновой.
— Ив. Ал. діак. Б. Николо-Песковскій, церк. д. 275, 647.
— Ив. Ал. Никольская, д. Рем. Упр. (Книги).
— Ив. Андр. псал. М. Успенскій, д. ц. Успенія. 669.
Соловьевъ Ив. Андр. нс. Тверская, д. Генер.-Губерн. 536.
— И. Д. Покровка, д. Фроловыхъ. (Кондит.).
— И. И. Семеновская, д. Сушкина. (Токар.).
— Ив. Ив. Богоявленскій, д. Чижовыхъ. (Шелков. тов.).
— Ив. Ив. Неглинный пр., д. Грачева. (Тракт.).
— Ив. Ил. Лицей Цесар. Николая. 773
— Ив. Пав. Владимірка, дмвл. 58.
— Ив. Пав. Курская канава, дмвл. 219.
— Ив. Пет. сс. Новинскій бул., домъ Князевой. 692.
— Ил. Пет. діак. Воронцово поле, д.ц. св. Николая, въ Воробьинѣ. 651.
— Ив. Серг. Золоторожская, Нагорный туп., дмвл. 148.
— Іоаннъ. 636, 1115.
— Іоаннъ Ил. протоіер. Остоженка, Лицей Цесар. Николая, 681, 790.
— Конст. Григ. дкт. Новинскій бул., д. Князевой. 928, 994, 1100, 1101.
— Конст. Мак. Б. Ордынка, дмвл. 300.
— М. Юшковъ, домъ Александрова. (Мануф.).
— Мих. Алдр. діак. Остоженка, домъ Медвѣдева. 643.
— Мих Андр. Зацѣпскій валъ, домъ Королева. (Токар. механ.).
— Мих. Андр. Садовники, д. Прохоровой. 906.
— Мих. Вас. кск. Пименовская, домъ Сергѣева. 803.
— Мих. Ник. шт.-кап. Спасскія каз, 556.
— Мих. Тим. Водоотводная, дмвл. 61.
— Мих. Тим. Лѣсной, дмвл. 116, 232, 247, 327, 1067.
— Мих. Тим. Б. Ордынка, дмвл. 300.
— Мих. Фед. Докучаевъ, д. Мотова. 1140.
— Ник. Алдр. протоіер. Никольск. туп., церк. д. 669.
— Ник. Алдр. ка. Мясницкая, зд. Почтамта. 569.
— Ник. Вас. дкт. М. Спасская, домъ Недыхляева. 994.
— Ник. Вас. Крымскій валъ, дмвл. 213.
— Ник. Георг. Б. Спасскій, д. Воробьевой. 813.
— Ник. Дм. Нов. Алексѣевская, домъ Павлова. (Трактиръ).
— Ник. Ил. свящ. Николо-Заяицкій, церк. д. 652, 797, 1104.
— Ник. Иллар. Газетный, д. Толмачева.
— Ник. Мак. Б. Ордынка, дмвл. 300.
— Ник. Мих. 1-й Зачатіевскій, д. о-ва Трудолюбія. 787.
— Н. О. Лѣсная, д. Хаскова. (Сѣно).
— Ник. Пет. свящ. Сокольн. пр., 1-е Сокольн. учил. 885.
— Ник. Пет. Выползовъ, д. Перемотиной 695.
— Ник. Пет. свящ. Рыковъ, д. Бутюгина. 872.
— Ник. Пет. свящ. Покровская, домъ Мѣщанской богад. 672.
— Ос. Ероф. куп. Варсонофьевскій, дмвл. 55.
— О. К. Покровка, домъ Бажановой. (Моды).
— Пав. Ив. Садовая-Земляной валъ, д. Кузнецова. 542.
Соловьевъ Пав. Ив. дкт. Садовая-Земляной в., д. Ростовско-Петровскаго монаст. 994.
— Пав. Фед. кап. Кадетская площ., д. Тюрьмы. 548.
— Пет. Алдр. дсс. Хохловскій домъ Межев. Канц. 726.
— Пет. Вас. Косой, дмвл. 195.
— Пет. Григ. Стар. Слободка, дмвл. 415, 421, 434.
— Пет. Троф. 3 Мѣщанская, дмвл. 258, 387.
— Раф. Мих. Остоженка, д. Медвѣдева. 810, 819, 832, 843.
— Руфъ Ив. свящ. Б. Полянка, дмвл. 343, 684, 835.
— Серг. Алдр Солянка, Воспит. домъ.
— Серг. Григ. Сокольн. шоссе, дмвл. 415, 421, 434.
— Серг. Дм. кс. Пречистенскій бул., зд. Удѣльн. Окр. 536, 1145.
— Серг. Ив. псал. Лужницкая, церк. д. 667.
— Серг. Ив. свящ. Тихвинская, соб. д. 461, 665.
— Серг. Макар. Б. Ордынка, дмвл. 300.
— Серг. Матв. сс. Бахметьевская, Инж. учил. 777, 780.
— Серг. Ник. псал. Староконюшенный, д. ц. Іоанна Предтечи. 642
— Серг. Ник. кс. Никольская, д. цер. Троицы въ Поляхъ. 615.
— Серг. Руф. псал. М. Лубянка, церк. д. 642.
— Серг Тар. Полянка, соб. д. 609, 610.
— Серг. Уст. архит. Хлѣбный, дмвл. 370, 409, 492, 599, 813, 1126, 1197.
— Тих. Ив. 8-я Сокольническая, дмвл. 418.
— Фед. Алдр. Божениновская, дмвл. 39.
— Як. Никит. М. Никольскій, д. Петрова. 803
— Як. Панф. Кам.-Колл. валъ, дмвл. 170.
Соловьевы Братья Стар. Басманная, д. Трындиной. (Цвѣты).
Соловьянова С. М. Пятницкая, д. Щуренковыхъ. (Моды).
Солодовникова Алдра Пет. Б. Дворянская, дмвл. 104.
— Ан. Влад. Знаменскій, д. Депре. 885.
— Ан. Герас. Троицкій, дмвл. 472.
— Ан. Пет. Бол. Дворянская, дмвл. 104.
— Гавр. Гавр. дсс. насл. Б. Дмитровка, дмвл. 99, 112, 215, 216, 320, 428.
— Евд. Дм. Задняя ул. Петров. выс., дмвл. 137.
— Мавра Адр. Соломен. стор. пр., дмвл. 422.
— Мар. Алдр. Безымянный, дмвл. 28.
— Пр. Фед. Садовая, д. Лебедевой. 1051.
Солодовниковская богадѣльня Щипокъ, дмвл. 513.
Солодовниковское училище Щипокъ, дмвл. 513.
Солодовниковъ Алдр. Дм. ка. Больш Успенскій, д. Абрикосовыхъ, 798 800, 873.
— Ив. Гавр. п.п.гр. Сумниковъ, дмвл. 442.

Солодовниковъ Конст. Вон. Балканскій, дмвл. 19.
— Пет. Гавр. Тверская, д. Соломирскаго. 1078.
— С. И. Семеновская, д. Колесина. (Сапожн.).
Солодовъ Я. И. Боженин
овская, домъ Хомякова. (Сапожн.).
Соломатинъ Вас. Ив. Банный, д. Александрова. (Тракт.).
— Вас. Сем. куп. Сорокосвятская, дмвл. 424.
Соломенцева Марфа Ник. Нащекинскій, д Эпштейнъ. (Прачечн.).
Соломирскій Алдр. Пав. кс. Тверская, с. д. 107, 452, 916.
Соломка Конст. Мих. дсс. дкт. Больш ш. Молчановка, д. Бэфани, 920, 994, 1137.
— Фед. Никан. Якиманскій полиц. д. 589.
Соломонова Екат. Купр. 4 Крутицкій, дмвл. 212.
— С. Б. дант. Александровская, домъ Шерупенкова. 1013.
Соломоновъ Серг. Пет. Крутицы, домъ Соломонова.
Солонина Бор. Андр. ка. Нѣмецкая, д. Случаева. 775.
Солонинъ И. и **Ефремовъ** И. Юшковъ, д. Боровск. подв. (Пряжа).
Солонкинъ Ник. Гер. Банный, д. Панюшина. 571.
Солонко Анат. Ал. ка. 802.
Сольдина Нат. Ал. Бол. Бронная, д. Арбатскаго. 864.
Сольдинъ Ал. Ал. Больш. Бронная, д. Арбатскаго. 864, 1050.
Сольмановичъ Дав. дкт. М. Дмитровка. д. гр. Олсуфьевой. 994.
Сольнье Л. Кузнецкій, домъ Соколъ. (Шляпы).
Сольтеръ Елиз. Ив. 2 Ушаковскій, д. Дерожинской. 842.
Солюсъ Ол. Авг. Малый Казенный, д. Вашлевичъ. 836.
— Серг. Авг. шт.-к. Мал. Казенный, д. Назаревскаго кв. № 7. 555.
Соляева Насл. Хавская, дмвл. 486.
Соляевъ Макс. Сем. Шаболовскій, дмвл. 506.
Сомова Ольга Лаврен. Б. Никитская, д. де-Юрманъ. (Типогр.).
Сомовъ Алдр. Мих. Бутырскій пр., д. Кроишина. (Парихм.).
— К. Ф. Гавриковъ, д. Шапиро. Парикм.).
— Конст. Як. Б. Краснопрудный, дмвл. 199, 1197.
— Ник. Ал. Ст. Огородный, дмвл. 295.
— Ник. Вас. кс. Ладожская, д. Бутюгиной. 784.
— Пав. Вас. Больш. Алексѣевская, д. Розанова. 871, 1066.
— Фед. Алдр. нс. Б. Дорогомиловск., д. Махлина. 544.
Сомонсонъ Алдрд. Алдр. Остоженка, Коммерч. учил. 807.
Сонгайло Над. Каз. дант. Настасьинскій, 1013,
Сонковъ I Ил. Бол. Тишинскій, дмвл. 352, 463.
Сонцевъ Дм. Дм. Петровскій паркъ, Зыковск. пер., соб. д. 749.
Сокъ Рс. Ил. п. пр. пов. Трехсвятительскій, д. Гуськова. 736.
Сопинъ Ив. Ив. М. Андроніевская, д. Ник.-Угр. мон. (Желѣзо).
Сопова Ан. Сем. Покровскія ворота, д. Медынцева. 834.
Соповъ Алдр. Влад. Николаевскій, д. Іевлевой. (Галант.).
Сопоцько Над. Алдр. Б. Спасская, д. Карновичъ. 847.
— Нат. Арк. Знаменская, д. Фельдштейна. 875.
Сопрыкинъ Тих. Вас. нс. дкт. Малый Кисельный, д. Пеньевской. 912.
Сопѣтинъ Ник. Вас. М. Никитская, д. Шушкина.
Сорневъ Яросл. Влад. п. пр. пов. Влад.-Долгоруковская, д. 16. 737.
Сорокина А. А. М. Грузинская, д. Бѣлковой. (Желѣзо).
— Васил. Дав. Покровская, дмвл. 336.
— Дар. Ал. Ниж. Прѣсненская, дмвл. 282, 361.
— Евд. Всев. Воздвиженскій, с. д. 1113.
— Ек. Никиф. Лѣсной, д. Рыкова.
— М. Никитскій бул., д. Преображенскихъ. (Шляпы).
— Мар. Ал. 5-й Міусскій пр., дмвл. 245, 246.
— Мар. Фед. Каланчевская, д. Дубровина.
— Матр. Ник. Грохольскій, дмвл. 94.
— Н. И. Столешниковъ, д. Карзинкина. (Школа кройки). 909.
— Н. И. Глинистый, дмвл. 83.
— Соф. Ал. Пречистенка, дмвл. 133, 235, 278, 348.
— Т. П. Бутырская, д. Новикова. (Жел. скоб.).
— Фед. Ив. насл. 2 Крутицкій, дмвл. 211.
Сорокинъ Несвижскій, д. Дѣт. пріюта кн. Ксеніи Александровны. (Кол.). 994.
— Ал. Вас. Переяславская, соб. д. 612.
— Ал. Иван. Медовый, дмвл. 240.
— А. П. Б. Прѣсненская, д. Малахова. (Писчебум.).
— Андр. Мих. Елоховская, д. Попова.
— Бор. Серг. Александровская, д. Торгово-Строит. О-ва. (Слес. мех.).
— В. Б. Никитская, д. Ганцевой. (Бѣлье).
— Вас. Пятницкая, д. Осиповъ. 572.
— Вас. Петр. Краснохолмск. наб., дмвл. 204.
— Вас. Петр. Саринскій пр., дмвл. 392.
— Вас. Як. М. Бронная, д. Пѣтухова. (Парихм.).
— Всев. Вл. Б. Воздвиженскій, дмвл. 62.
— Гавр Гер. 1 Мѣщанская, д. Тяпкича. (Обувь).
— Григ. Ник. Хамовническая, дмвл. 488.
— Григ. Ник. Болотно-Лѣсн. пер., дмвл. 42, 231.
— Дм. Денис. М. Полянка, д. Хвостова. (Мѣха).
— Д. П. Елоховская, д. Явова. (Сельди).
— Ег. Павл. М. Дмитровка, д. Сл. Влахернск. монаст. (Ящики).
— Ерм. Дм. куп. Тихвинскій, дмвл. 461.
— Ив. Вас. Смоленская, д Копѣйкина-Серебрякова. (Маляр.-кровельн.).
— Ил. Вас. Проѣзжій, дмвл. 357.
— Ив. Ив. Б. Бронная, д. Филиппова. (Сапожн.).
Сорокинъ Ив. Мих. М. Алекоандровская ул., дмвл. 4.
— И. Н. Александровская, д. Чугунова. (Портн.)
— Ив. Федор. Лѣсная, дмвл. 231.
— Корн. Ивл. Сумниковъ, д. Рѣшетниковой. (Зеркало).
— Куз. Ив. Кам.-Колл. в., дмвл. 174.
— Луппъ Михеев. Б. Сергіевскій, дмвл. 185, 399.
— Матв. Ник. Вадковскій, дмвл. 52.
— Мих. Андр. дкт. Пречистенка, д. Селезневой. 994.
— Никита Мих. Б. Краснопрудный, дмвл. 199.
— Никиф. Мих. Ср. Александровская, дмвл. 4.
— Ник. Ал. 1185.
— Ник. Ив. 2 Крутицкій, дмвл. 211.
— Ник. Мих. пдпрч. Хамовническ. казармы. 551.
— Ник. Ник. Конная площ., Морозов. больн. 931.
— Ник. Петр. 6-й Міусскій, д. Громова, 597.
— Пав. Гавр. дсс. Б. Дмитровка, д. Михайлова. 1179.
— Серг. Андр. Покровская, д. Богомолова. 696.
— Серг. Евгр. 3-й Сокол. Лучев. прос., дмвл. 420.
— С. К. Б. Кисельный, д. Глѣбова. (Ящики).
— Тим. Гер. Тихвинская, д. Михѣевой. (Кузница).
— Фед. Иван. 2-й Крутицкій, дмвл. 211.
— Ф. С. Б. Ордынка, д. Сорокова. (Портн.).
— Як. Кондр. арт. Серебряническій, д. Соколова. 1109.
Сорокова Б. Ордынка, д. Сорокова. (Булоч.).
— Анна Алдр. 2-й Ильинскій, дмвл. 157.
— Алдра Нил. Соколовскій, дмвл. 415
Сороковъ Ник. Парф. Курбатовъ, дмвл. 218.
— Ник. Парф. Б. Ордынка, дмвл. 300.
Сороковановъ Мих. Дан. Боженинов-ская, дмвл. 38.
Сороковой Ал. Панф. Бережки, дмвл. 31
Сорокоумова Мар. Прох. Дубровки, Нов. Стр. дмвл. 127.
— Ол. Вас. Ямск. слоб., пер. № 3, дмвл. 521.
Сорокоумовская Ан. Серг. п.п.гр. Антиповскій, д. Волковыхъ. 883.
— Евг. Конст. Моховая, д. Братолюб. О-ва. 1051.
— Над. Вл. Леонтьевскій, дмвл. 225, 365, 491.
Сорокоумовскій Пет. Павл. Леонтьевскій, соб. д. 515, 609, 648, 705. 711, 799, 1068.
— Пав. съ С-ми. Ильинка, д. Хлудова. (Мѣха).
Сорокоумовъ Пав. Карн. Живаревъ, дмвл. 134.
Сороченко Фед. Фед. Денежный, д. Богдановой. 1180.
Сорочинскій Адр. Адр. Ермолаевскій, д. Воскресенской. 720.
— Ал. Ник. пдпр. Ст. Басманная, д. 2, 557.
— Мих. 707.
— Тим. Никол. Ст. Слободка, дмвл. 434.

Сосенковъ Вас. Ив. Напрудный, дмвл 264.
— Як. Матф. Валовая, д. Родіоновой.
Сосина Пел. Дм. 2-й Безымянный, дмвл. 29.
Сосинъ Мих. Прох. Дубровка, дмвл. 126.
— П. Е. Владимірка, д. Княжевой. (Портной).
Соскинъ Ал. Анис. 2 Бутырскій, дмвл 50, 309.
— Дм. Анис. Бутырская, дмвл. 30, 48, 50, 75, 151, 251, 310, 658.
— Іос. Анис. ка. Неглинный, д. Государ. Банка. 543.
Сосницкій Арк. Андр. дсс. Хохловскій, д. цер. Св. Троицы. 822, 823, 1058.
— Пет. Арк. п.пр.п. Солянскій пр., мебл. комн. Войцеховскаго. 737.
Сосновиковъ Ив. Фед. пдпр. Сухарев. пл., д. Коробкова. 551.
Сосновская Над. Юл. Н. Божедомка, Екатер. Инст. 817.
Сосновскій Ив. Пет. Ильинская, дмвл. 44, 156, 170
Сосновъ Сем. Сем. Филипповскій, д. Іерусалим. подв. (Дрова.
Сосова Е. М. Спасскій, д. Остроухова. 998. (Колон.).
Сосовъ Ив. Ив. Долгоруковская, д. Смирнова.
Сосуновъ Ил. Ил. нс. Трубецкой, д. 9 гимназіи. 789.
Сотворенковъ Серг. Пет. Б. Царицынская, д. Сторожева.
Сотникова Анаст. Вас. М. Ордынка, соб. д. 1065.
— Екат. Вас. М.-Ордынка, соб. д. 1065.
— Мар. Ив. М. Ордынка, дмвл. 301.
— Тат. Вас. М. Ордынка, соб. д. 1070.
Сотниковъ Семеновская, д. Пекина. (Кожа).
— Городскія бойни, д. Щербакова 999. (Колон.).
— Вас. Ник. пр. п. Нащекинскій, д. Павлова. 733.
— И. А. Иверскій пр., д. Воскресенскаго. 999. (Колон.).
— Онисиф. Мих. Ольховская, д. Перевезенцева. (Сѣно).
— Фил. Ал. б. Каменьщики, дмвл. 79, 168.
Софинскій Ил. Вас. сс. Настасьинскій, д. Крюкова. 762.
Софіано Ал. Сем. пдплк. Спиридоновка, д. Раевскаго. 558.
Софійская лѣчебница. кн. Щербатовой. Воронцовскій, двмл. 68.
— дѣтская больница. Кудрин.-Садовая, дмвл. 385.
Софія мон. Страстной мон. 627.
Софронова Евг. Ник. 4-й Сокольничій, д. Аникина. 858.
Софроновъ Мих. Куз. Домниковская, д. Левенсонъ. 575.
Сохансій Викт. Прт. Калашный, д. Макѣевой. 833.
Соцъ Екат. Ив. Известковый, д. Конкиной. 887.
— Мар. Ив. Срѣтенка, д. Шохиной. 881.
— Над. Ив. Путинковскій, 1-я женск. гимн. 824.
Сочинскій Дан. Ос. кап. Матросская, 17-й саперн. батал. 561.
Сошинъ Ал. Ник. Швивая горка, зд. Яузск. больн. 922.
— Ив. Андр. п.п.гр. Просвирницъ, д. Никитина. 1067.
Сошниковъ Пет. Андр. Б. Полянка, д. цер. Косьмы и Даміана. 1000. (Колон.).
Соѣдова Алдра Алдр. Бооословскій, д. Кабанова. 1122.
Соѣдовъ Ник. Ник. Богословскій, д. Кабанова. 1122.
Спажковъ Ник. От. 8 Сокольничья, д. Клызина. 700.
Спарро Рич. Пав. инж. Екатерининскій, д. Стаканова. 746.
Спасо-Андроніевскій мон. Андроніев-площ., дмвл. 8.
Спасо-Божедомская церковь. Царицынскій, дмвл. 496.
Спасо-Влахернскій женскій монастырь М. Дмитровка, дмвл. 133.
Спасо-Ефанскій монастырь. Мокринскій, дмвл. 247.
Спасокукоцкій Ник. Сеп. сс. дкт. Б. Лубянка. д. Ивановскаго монаст. 819, 928, 929, 931, 994, 1053, 1081, 1136, 1185.
Спасо-Преображенскій Валаамскій монастырь. Б. Ордынка, дмвл. 92, 330.
Спасо-Сѣтунской м-ры. Т-во. Ильинка, Средн. Торг. Ряды. (Ковры).
Спасская Евдок. Ив. 2 Никольскій, дмвл. 282.
— Екат. Мих. Покровская, дмвл. 336.
— Елиз. Алдр. Б. Троицкій, дмвл. 472.
— Елиз. Никол. п.п.гр. Лѣсная, дмвл. 231.
— Елиз. Петр. Б. Алексѣевская, д. Моск. Купеч. О-ва. 1108.
— Елиз. Петр. ак. Пальчиковъ, д. Широкогорова. 1026.
— Мар. Мих. Серебряный, дмвл. 400, 1057.
— Соф. Мих. Серебряный, д. № 7. 829.
Спаскій Алдръ Флег. сс. Елоховская, д. Поповой. 782.
— Валент. Ник. сс. дкт. Калужская, зд. Голицынской больн. 851, 916, 994.
— Вас. Дм. свщ. Кадетск. площ., д. тюрьмы. 548.
— Вас. Ив. ттс. Курбатовскій, д. Бухбиндера. 703.
— Влад. Алдр. 3 Мѣщанская, Ст.-Екатер. больн. 921.
— Мих. Мих. п.п.гр. Калужская, зд. училища. 815.
Ник. Валент. гор. Бронницы. 707.
— П. А. Б. Афанасьевскій, д. Бобовичъ. (Желѣзо).
— Пет. Пет. псал. Сухаревская площ., д. гр. Шереметева. 921.
— Сим. Георг. псал. Кремль, Житный дворъ, церк. д. 629.
Спскія казармы Б. Спасская, дмвл. 118, 387, 409, 427.
Спашковъ Ник. Ст. 8 Сокольничья, д. Клыгина. 700.
Спейеръ А. И. пов. б. Черногр. Садов., Яузск. Полиц. д. 1206.
— Серг. Ив. ка. Садовая-Черногрязск., Яузск. Полиц. д. 582.
Спекторскій Бор. Ник. п. пр. пов. Пименовская д. Ильина. 737.
Сперанская Варв. Мих. Богородская, д. Михайловскаго. 878.
— Вѣра Серг. Стрѣльнинскій, дмвл. 441.
— Елиз. Павл. Н. Божедомка, Александр. инст. 818.
— Лид. Дм. 873.
— Люб. Мих. Хлѣбный, д. Бурцева. 848.
— Наст. Пав. Б. Царицынская, здан. Клиникъ. 910.
— Праск. Фед. Б. Краснохолмскій, д. Губонина. 871.
— Христ. Венед. Мясницкая, д. Златоустова. 860.
Сперанскій Алдръ Вас. пр. пов. Дѣвкинъ, д. Телѣгина. 73[illegible]
— Алдръ Вас. кс. Поварская, д. Гиршъ. 769, 780, 804, 831.
— Алдръ Ив кс. Богословскій, д. Юдина. 544, 797.,
— Алдръ Ив. М. Бронная, д. Воскресенія. 808.
— Алдръ Ив. Влад.-Долгорук., д. Булыгинской кв. № 1. 602.
— Алдръ. Ив. ветер. Б. Грузинская, д. Перельманъ. 942, 1035.
— Алдръ Ив. діак. Божедомскій, Духовн. Семинарія. 681.
— Алдръ Пет. свщ. М. Бронная, д. ц. Воскресенія. 634, 875, 882.
— Ал. Алдр. діак. За Трехгорн. заст., Отдѣл. Ермак. богад. 687.
— Вен. Мих. 4 Тверск.-Ямская, д Заводова. 708.
— Вл. Алдр. пoном. Н. Лѣсной, д. Храма Спасителя. 618.
— Георг. Нест. дкт. Остоженка, д. Минутко. 910. 994.
— Дм. Степ. кск. Петропавловскій, д. Буцке 710.
— Ив. Алдр. діак. Красносельская, д Алексѣевскаго монаст. 619.
— Ив. Ив. дкт. Долгоруковская, д. Салтыкова. 994.
— Ив. Павл. свщ. Вадковскій, д. Скорбященскаго монаст. 621.
— Мих. Алдр. псал. Стромынка, д. Призр. Боевыхъ. 680.
— Мих. Петр. свщ. Петербург. шоссе, д. Новикова. 633.
— Нест. Мих. дкт. Грибоѣдовскій, д. Гречеве. 915, 994.
— Ник. Алдр. сс. Лубянка, д. 3 гимназіи. 785.
— Ник. Ив. арт. Оружейный, д. Муратова. 1222, 1224.
— Ник. Ив. плк. Б. Воздвиженскій, д. Ганѣшина кв. № 6. 781.
— Ник. Ив. п. пр. пов. Денежный, д. Ноздрина. 737.
— Ник. Серг. Лубянка, 3 гимназія. 1138.
— Ник. Серг. дкт. Моховая, д. Братолюбиваго О ва. 786, 910, 993.
— П. В. свщ. 629.
— Серг. Вас. Балчугъ, д. Осипова и Рахманова. 592, 1069.
— Фед. Фед Тверская, д. Егорова.
Сперансовъ Ник. Степ. ттс. Денисовскій, д. Боголюбова. 539.
Спесивцева Нат. Петр. Спасскій туп., дмвл. 430.
Спижарная Ан. Серг. Земл. валъ, д. Сапожниковой. 865.

Спижарный Алдр. Конст. Землян. в., д. Сапожникова. 865, 1133.

— Ив. Конст. М. Молчановка, соб. д. 249, 764, 910, 994, 1099, 1100.

де **Спиллеръ** Стан. Степ. гс. Б. Благовѣщенскій, д. Алексѣева. 709.

Спиридовичъ Екат. Вас· М. Грузинская, д. № 12. 858.

— Вас. Ив. дсс. М. Грузинская, д. насл. Спиридовичъ. 97, 783, 1044, 1083, 1107, 1107.

Спиридонова Анаст. Кондр. Никольскій, дмвл. 76, 279, 496.

— А. М. Покровская, д. Пучковой. (Кройка).

— Вѣра Богд. Леонтьевскій, дмвл. 225, 491.

— Дар. Спир. Красносельская, д. Дмитріевой. (Парикм.).

— Ел. Льв. Басман. полиц. домъ. 588, 1026.

— Ксен. Серг. Тверская, д. Спиридонова. 1040.

— Мар. Кондр. Никитскій, дмвл. 272.

— Матр. Триф. Б. Андроніевская, дмвл. 8, 371.

— Нат. Алдр. Княжевскій, дмвл. 182.

— Ол. Як. Докучаевъ, д. Пастухова. 882, 886.

— Праск. Мих. Маросейка, Елизав. гимн. 829, 1119.

Спиридоновой насл. Ямск. слоб., пер. № 6, дмвл. 521.

Спиридовъ Алдр. Вл. гс. Красносельская, д. Навозовой. 709.

Спиридоновъ Алдр. Ив. кап. Ладожская, д. Бѣлова. 562.

— Алдр. Никит. М. Андроніевская, дмвл. 10, 372, 507, 610.

Вас. Вас. Новая площадь, Китайск. стѣна. (Мануф.).

— Вас. Серг. Казицкій, д. кн. Горчакова.

— Влад. Вас. Молочный, дмвл. 248.

— Влас. Ефим Ст. Огородный, дмвл. 294.

— Дм. Вас. ка. Мясницкая, д. Почтамта. 570.

— Ег Петр. М. Краснопрудный, дмвл. 199.

— И. И. Медынка, д. Медынцева. (Прачечн.).

— Ив. Ив. Бутырскій пр., дмвл. 50.

— Конст. Мих. Якиманск. полиц. домъ. 588.

— Мих. Никит. Лужниковская, дмвл. 129, 214, 230, 608, 788.

— Никиф. Вас. Оружейный, дмвл. 303.

Ник. Никиф. Трехгорный, дмвл. 360, 468.

— Пав. Ив. Андреевской, д. Царькова. 585.

— Сем. Никит. Дурновскій, дмвл. 128, 129.

— Серг. Андр. ка. Леонтьевскій, с. д 733, 1081.

— Серг. Влад. сс. Тверская, с. д. 85, 86, 450, 638, 1040, 1041.

— Серг. Никит. Озерковскій дмвл. 296, 713.

— Серг. Серг. дкт. Б. Толстовскій, с. д. 467, 931, 994, 1105.

Спиринъ Алдр. Ник. отст. пдплк. Пятницкая, д. ц. св. Климента. 710.

— Дан. Никит. Посланниковъ, дмвл. 345.

Спиринъ Маркел. Лук. Б. Сергіевскій, д. ц. Сергія. (Дрова).

— Пав. Род Золоторожскій, дмвл. 147.

Спирины братья Сумниковъ, д. Котовой. (Дрова).

Спиро Ник. Алдр. п. пр. пов. Столовый, д. Элькиндъ. 737, 738.

Списковъ Ник. Алдр. Оболенскій, д. Пантелѣева. 569.

Спицынъ Алдр. Алдр. Волхонка, д. кн. Голицына. 802, 1135, 1187.

— Іос. Ив. пор. Введенскій, д. Петрова. 555.

— Ник. Ив. Б. Спасская, д Рахлецкой 570.

— Ос. Фил. Воронухина гора, дмвл. 66, 208, 511.

Споровъ Серг. Ал. куп. Черногрязск.-Садовая, дмвл. 389, 1047, 1070.

— Серг. Ал. Ст. Басманная, дмвл. 23, 67.

— Серг. Ал. 2 Тверская-Ямская, дмвл. 453.

— Серг. Ал. Москворѣцкая наб., дмвл. 251.

Спорышкинъ Алдр. Ив. Б. Каменьщики, дмвл. 168.

Способинъ Алдръ Дм. 1186.

- Ил. Григ. дкт. Палиха, д. № 7. 1080.

Способинъ и Кротовъ Варварка, Ср. ряды. (Бумаг.).

Сприде Ан. Эрн. Космодаміанскій, д. 7, 1105.

Спримонъ Вас. Феликс. сс. дкт. Трубниковскій, д. Горьевой. 917, 995, 1119.

— Влад. Влад. п. пр. пов. М. Козихинскій, д. Фоккъ. 737.

Спульская Улипія Ив. Мал. Андроновка, д. Воробьева.

Спульскій Апол. Ив. Ст. Басманная, д. Мараевыхъ. 754.

Спѣсивцева Нат. Пет. Пильниковъ, дмвл. 185, 326.

Спѣшневъ Ив. Петр. Хапиловская, д. Сливошникова. (Серебро).

Срадкова Вѣр. Ал. Переяславская, дмвл. 315.

Средніе торговые ряды Варварка, дмвл. 54, 135, 252.

Срезневскій Бор. Вяч. п. пр. пов. Лобковскій, д. Рубановичъ. 737.

Срѣтенская Мар. Тим. Воскресенск. пр., дмвл. 71, 283, 353.

— Ол. Ром. Гороховскій, д. Владимірскаго. 828.

Срѣтенскій Алдръ Георг. діак. Б. Полянка, д. цер. св. Козьмы и Даміана. 644.

— Ник. Вас. ка. Сыромятники, д. Мухина. 570.

— Пав. Ник. М. Царицынская, дмвл. 495.

— монастырь Рождеств. бул., дмвл. 227, 376.

— полиц. домъ 3 Знаменскій, дмвл. 146.

Ссудная казна Неглин. пр., дмвл. 266.

Стааль Ал. Фед. пр.п. Мерзляковскій, д. Элькиндъ. 733.

Стабникова Ант. Ив. Божениновская, д. Носова. 883.

Стабровскій Алдр. Сем. кап. Дѣвчинъ, д. Соболева. 562.

Ставенгагенъ Герм. Герм. Землян. валъ, д. Фокина. 1179.

Ставровская Алдра Ив. Селезневская, д. Кудрявцева. 820·

— Ан Ив. Селезневская, д. Кудрявцева. 817, 822.

— Над. Алдр. Щипокъ, зд. Александр. больн. 912.

Ставровскій Вас. Фед. дкт. Трубная пл., д. Ечкиной. 602, 995.

— Вас. Фед. санитар. 2 и 3 уч. Рогожской части. 1035.

— Ил. Ник. дкт. Б. Царицынская, Клиники. 909, 995.

— Іоаннъ Алдр. свящ. Швивая горка, зд. Яузск. больн. 676, 922.

— Н. Ив. свящ. Донская, д. Арнольд. учил. 898.

- Ник. Никан. нс. Бригадирскій, домъ Волкова. 785.

— Петр. Андр. Житная, дмвл. 136.

— Серг. Ив. ттс. Селезневская, домъ Кудрявцева. 615.

Стаевъ Пав. Степ. ген.-шт. пдплк. Гагаринскій, д. Альбрехтъ. 542.

Стакановъ Гр. Ив. Грохольскій, дмвл. 93.

- Еф. Ив. Грохольскій, дмвл. 93.

Стакановы Гр. и Еф. бр. Грохольскій, д. Стакановыхъ. (Сус. золото).

Станайтисъ Іос. Петр. шт.-кап. Никольская, д. Вишниковыхъ. 556.

Станевичъ Алдр. Алдр. Б. Тишинскій, дмвл. 463.

Станевичъ-Піотровская Машильда Эмер. ак. Николо-Ямская Рогожскій полицейск. домъ. 1026.

Станекъ арт. 2-й Волхонскій, д. Бобринскаго. 1206.

— Фед. Вас. арх. Срѣтенскій бул., д. „Россія“ кв. 82.

Станиловскій Левъ Мих. Кудринская Садов., д. Титова. 937, 995.

Станиславлевъ Вас. Стеф діак. Тихвинская, д. цер. Тихвинской, Б. М. 665

— Дм. Серг. псал. Богословскій, д. ц. св. Григорія Богосл. 638.

Станиславская Вѣра Арк. арт. Спасскій, д. гр. Ностицъ. 1204.

— Мар. Пет. арт. Спасскій, д. гр. Ностицъ. 812, 1204.

Станиславскій (Алексѣевъ) Конст. Серг. арт. Каретный рядъ, д. Маркова. 1222, 1224.

Станицкая Екат. Ив. Пречистенка, дмвл. 227, 348.

Саницкій Серг. Евст. сс. Пречистенка, с. д. 581.

Станишева Мар. Вл. ж.дсс. Б. Грузинская, дмвл. 96.

Станкевичъ Алдр. Влад. гс. Б. Чернышевскій, дмвл. 500.

— Ал. Ив. кс. Кречетниковскій, д. Алѣевой. 1187, 1191.

— Андр. Вл. Брюсовскій, дмвл. 47.

— А. К. Кузнецкій, Солодовникова. (Бѣлошв.).

— Бр. Ромунльд. шт.-кап. Арсеньевск., д. Андреянова. 554.

— Ал. Петр. нс. Соколовскій, д. 8. 700.

— Вяч. Вяч. гв.шт.-кап. Неглинный, д. Коменд. Упр. 485, 543.

— Георг. Вяч. кс. Ваганьковскій, д. Аплаксиной. 718.

— Ив. Вяч. Ваганьковскій, д. Аплаксиной. 769, 778.

— Ник Ѳом. Ниж.-Лѣсной, с. д.

— Стан. Эс. кап. Долгоруковская, зд. Тюрьмы. 747.

Станкова Анна Ег. Дѣвичье поле, Город. Сирот. домъ. 1107.
Станковскій Стан. Игн. кс. дкт. Б. Переведеновка, д. Исаковыхъ. 561.
Станкѣевъ Мих, Георг. сс. Хохловскій. д. Межев. Канцел. 726.
Становичъ Над. Ив. Б. Якиманка, соб. д. 858.
— Над. Ив. 1 Знаменскій, дмвл. 145.
Станція паров. жел. дор. Живодерная слоб., дмвл. 135
Станчинская Мар. Ник. Калужск. зд. Мѣщ. учил. 815.
Станюлевичъ А. Ф. Самотецкій пр., д. Іонов. (Мебель).
— Ив. Павл. Домниковская, дмвл. 118.
Старикова Дар. Ив. Огородн. дмвл. 295.
Стариковъ Ал. Пет. Ильинская, дмвл. 155, 503.
— Мих. Ив. кск. Даевъ, д. Болоховитиновой. 583.
— Ник. Фед. Дурасовскій, дмвл. 127, 610.
Старицкій Ив. Мих. ген.-л. Арбатъ, дмвл. 13, 471.
— Серг Ив. Кудринская, д. Аборина. (Парик.).
— Алдр. Мих. Никитск. бул., д. Скоропадской. (Книги).
Стариченовой Екат. Гавр. насл. Б. Толмачевскій, дмвл. 466.
Старичковъ Мих. Конст. 2 Сокольническая. дмвл. 416.
Старкова Ек. Дм. Б. Овчинник. дмвл. 292.
Старковъ Арс. Викт. ка. дкт. Калужская, зд. Голицынск. бол. 851,916,995.
— В. И. Земляной валъ, д. Попова. (Портной).
— Ник. Мих. Б. Якиманка, д. Королева. 1144.
— Флегонт. Ал. Б. Дмитровка, д. Кабанова. (Дрова).
Старкусъ Дом. Март. Курбатовскій, дмвл. 218.
Старовъ В. С. Черногряз.-Садовая, д. Тарасовой. (Драпиров.).
— Мих. Фил. Міусская площ., мебл. комн. „Эврика“. 708.
— Ник. Петр. плк. Мамоновскій, д. Шаблыкина. 564.
— Пав. Петр. кап. Хамовническія казармы. 551.
Старовѣровъ Гр. Сем. Срѣтенка, д. Захарова.
— Фед. Сем. Даевъ, д. Болоховитиновой.
Стародубская Мар. Ал. двор. Жеребцовскій, дмвл. 134.
— Эм. Георг. Самотецк. пр., дмвл 392
Стародубскій Влад. Ник Самотецк. пр., д. Стародубской, 1176,1178.
— Конст. Ник. Божедомскій, дмвл, 38.
Стародымова Мар. Ив. Б. Грузинская, д. Копытина.
Старо-Екатерининская больница, 3 Мѣщанская, дмвл. 42, 259, 302.
Старожиловъ Ив. Гр. псал. Ср.-Кадашевскій, д. ц. Воскресенія. 634.
Староносовъ Вас. Петр. Воскресенск. пр., аренд. 71.
— Ник. Пав. Арбатъ, д. Староносова. (Воско.).
— Ник. Серг. Арбатъ дмвл. 13.
— Ник. Серг. Николо-Ямской, дмвл. 277, 278.
Старопуповъ Н. Ф. Ольховская, д. Рубечкова. (Портн.)
Старостинъ Ал. Вас. Б. Зыковскій, дмвл. 151.
— Гр. Конст. М. Дмитровка, д. Максимова. (Парик.).
— Мих. Аф. 1 Рогожская, дмвл. 175, 371, 447.
— Никиф. Як. М. Полянка, дмвл. 344.
Старцева Евдок. Андр. Б. Ордынка, дмвл. 301.
Старцевъ А. Н. съ С-ми Б. Устьинскій, д. Старцева.
— Алдр. Ив. Садовническая. д. Бутина. (Шляпы)
— Ал. Ив. Б. Никитскій, дмвл. 272. 482.
Старченко Ник. Ив. пдпр. Остоженка, д. Егорова. 550.
Старшина насл. Мясницкая, дмвл. 262
Старшиновъ Ал. Вас. 2 Проектирован., дмвл. 352.
— Аркад. Фед. 3 Тверская-Ямская, дмвл. 455, 456, 515.
— Ив. Ал. Напрудный, дмвл. 264.
— Пет. Ал. 3 Мѣщанская, дмвл. 260.
— Ник. Фед. Б. Якиманка, дмвл. 455, 456, 515.
Старшиновы Бр. Якиманка Б. д. Старшиновыхъ. (Мануф.).
Стар. Гостин. дворъ Варварка, дмвл. 54, 155, 379, 493.
Статкевичъ Пав. Гр. дкт. Арбатская пл., д. Сегалова. 779, 995, 1131.
Статный Матв. Ив. Б. Лѣсной, дмвл. 233.
Стаханова Алдра Алдр. ак. Б. Садовая, д. Фроловыхъ. 1026.
Стахановъ Алдръ Льв Александровск., дмвл. 4.
Стаховичъ Алдръ Алдр. Шталм. Двор. Е. И. В. Б. Знаменскій, д. Орлова-Давыдова. 749.
— Вл. Вл. кс 563.
Стахѣева Ол. Як. Н. Басманная, соб. д. 886. 1050, 1102.
Стахѣевъ Ник. Дм. ком. с. Н. Басманная, дмвл. 22, 81, 142, 169, 228 229, 262, 296, 451, 462, 490, 503, 713, 771, 1048, 1146.
Стацкевичъ Алдръ Пав. пдплк. Нижегородскій вокзалъ, 563.
Стацевскій Ваул. Іос. п. пр. п. Филипповскій, д. Борщева. 737.
Сташевъ Вас. Вас. Машковъ, дмвл. 239.
Стволовъ Ос. Гр. Космодаміанскій, д. Ліанозова. (Обувь).
Стебельскій Анг. Викент. Б. Златоустинскій, д. Стахѣева. 1038, 1176
Стеблева Люб. Павл. 3. Мѣщанская, д. Солдатечкова. 881.
Стеблевъ Мих. Ник. свщ. Пименовская, д. ц. св. Пимена. 656, 817.
Стеблинъ Арс. Анд. ка. Татарскій, д. Домовл. О ва. 723.
Стебутъ Ив. Алдр. дсс. 1188.
Стеженскій Вал. Ант. кс. дкт, Садова-Спасская, д. Гагманъ. 913, 995, 1036.
— Вл. Вас. М. Неопалимовскій, д. Дойниковой. 752.
— Леон. Вас. архит. Кокоревское подворье, дмвл. 193, 2026, 1197.
Стейдель Альб. Альб. Варварка, д. Стр Общ. Якорь. 693.
Стейнъ Викт. Адр. Чухинскій, д. Сенаторова. 708.
Стеклова Зин. Андр. Самотечная, д. Бирюкова 872.
— Над. Андр. 1-я Мѣщанск., д. Гуревичъ. 873.
Стекловъ Дм. Ник. Чарногряз. Садовая, д. Тарасовой. (Парик.).
Стекольщикова Ек. Григ. Петр.-Парковская, дмвл. 322.
Стекольщиковъ Ефр. Вас. Мясницкій пр., д. Нѣмчинова. 1135.
Фед. Матв. Плющиха, д. Акимовой. (Водопров.).
Стекуновъ Матв. Вас. За Серпух. заст., Канатч. дача. 913.
Стемпневская Елиз. Конст. Б Татарская, д. Исаковыхъ. 1032.
Стененская Алдра Пим. Сокольничье шоссе, дмвл. 417, 421.
Стененскій Сем. Моис. Сокольнич. шоссе, дмвл. 421.
— Ст. Моис. 7-й Сокольническая, дмвл. 417.
Степаненко Ник. Ник. сс. Введенскій, д. Мыслина. 786, 787, 828.
Степанова Алдра Вас. М. Татарская, дмвл. 449.
- Анна. Стар. Слободка, дмвл. 434.
— А. Е. Цвѣтной бул., д. Малюшина. (Прачечн.).
— Ал. Ив. Домниковская, д. Савостьянова. 1001. (Колон.).
— Анис. Анан. 4-й Крутицкій, дмвл. 212.
— Ан. Степ. Офицерскій, дмвл. 306.
— Варв. Леонт. М. Переяславскій, дмвл. 317.
— Вѣра Никод. Б. Лубянка, д. Малюшина. 909. (Школа кройки).
— Дар. Дм. ак. Барашевскій, д. Петрова. 1026.
— Евфр. Лавр. На Лѣсной дмвл. 264, 312.
— Екат. Вас. Кокоревск. гостин. 847.
— Екат. Лаз. Сокольнич. слобод., дмвл. 915.
— Елиз. Алдр Н. Хапиловская, домъ Майковыхъ. 881.
- Елиз. Аппол. Стар. слобод., дмвл. 434.
— Елиз. Арх. ак. Рогожскій Полицейскій домъ. 1026.
— Ел. Архип. Рогожск. Полиц. домъ. 588.
— Елиз. Вас. Конн. площ., дмвл. 189.
— Елис. Ив. М. Никитскій, дмвл. 272.
— Елиз. Мих. Кремлевск. наб., дмвл. 135, 206.
— Елиз. Сем. Донская слоб., дмвл. 120, 166.
— Зин. Льв. Маросейка, Булыгина. 822.
— Зин. Наум. Зубовскій бул., въ зд. женск. учит. Семинаріи. 841.
— Ив. Леонт. Александровскій, дмвл. 4.
— К. П. Калужская, зд. Мѣщ. учил. 815.
— Ксен. Павл. 2-я Сокольническая, д. Разгуловой. (Булочн.).
— Марина Никит. М. Грузинскій туп., дмвл. 98.
— Мар. Девятая рота, дмвл. 106.
— Марія Кам.-Колл. валъ, дмвл. 174.
— Мар. Ал. Н. Хапиловская, д. Майковыхъ. 881.
— Мар. Ник. 925.

Степанова Мар. Пав. фельдш-ца Стромынка, зд. Бахруш. больн. 914.

— Мар. Степ. Оружейный, дмвл. 303.

— Матр. Степ. Сухаревск. - Садовая, дмвл. 388.

— Над. Ив. Краснопрудная, дмвл. 198.

— Нат. Еф. Владимірка, дмвл. 58.

— Над. Степ. Пустая, дмвл. 364.

— Нат. Анис. М. Андроніевская, д. Волокитина. (Сѣно).

— О. А. масс. Гусятниковъ, д. Виноградовой. 1032

— Пелаг. Ив. Трубецкой, дмвл. 474.

— Праск. Ив. Б. Алексѣевская, дмвл. 6

— Пр. Ив. Хива, дмвл. 490.

— Пр. Тих. Зыково-Новое' дмвл. 150.

— Тат. Дм. Зыково-Новое, дмвл. 149.

— Ульяна Макс. фельдш-ца. Сухар. площ., д. гр. Шереметева. 921.

— насл. Ст. Зыково, дмвл. 150.

Степановъ Абр. Ив. Трубецкой, дмвл. 474.

— Ак. Степ. 6 Міусскій пр., дмвл. 247.

— Алдръ Вас. Усачевъ, д. Франко-Рус. Т-во. 995.

— Алдр. Влад. п.пр.пов. Гнѣздниковскій, д. кн. Оболенскаго. 737.

— А. Н. Арбатская пл., д. Сегалова. (Чайная).

— Алдр. Ст. М. Козихинскій, домъ Пузенкова. (Переплетн.).

— Алдр. Степ. Пименовская, домъ Ильиной. (Кузнечн.).

— Ал. Ал. дкт. Владимірск. шоссе, зд. Сокольн. больн. 920, 995.

— Ал. Никит. Знаменка, д. ц. Знаменія.

— Ал. Ник. ветер. Чудовскій, д. Семеновой. 580, 1035.

— Ал. Ст. гек. противъ Покровскихъ казармъ, д. Медынцова. 813.

— Андр. Макс. Садов.-Тріумф., домъ Щукина. 795.

— Арс. Ал. 1 Проэктированный, дмвл. 351.

— А. С. 6 пр. Міусскій, домъ собств. (Кузнечн. зав.).

— Арс. Степ. Скотопрогонная, дмвл. 410.

— А. Т. Садовническая, домъ Прохорова. (Дорожн. вещи.).

— Вас. Вас. Бол. Дорогомиловская, дмвл. 121.

— Вас. Степ. 3 Сокольничья, домъ Жанни. 807.

— Вас. Степ. Бол. Грузинсаая, домъ Виноградовыхъ. (Парикмах.).

— Вас. Ст. Газовская, дмвл. 78.

— Вас. Степ. Б. Знаменскій, д. Знам. мон. (Кушаки).

— Вас. Степ. Николаевская, дмвл. 273.

— Вл. Егор. Сыромятническій, домъ Молчанова. 754.

— Влад. Степ. 2 Знаменскій, д. цер. Знаменія. (Обойщ.).

Степановъ Вл. Фед. Бахметьевская, д. Инж. учил. 778.

— Гр. Ст. Новосельская, д. Перовыхъ. (Башмачн.).

— Гр. Ст. Крутицкій пр., дмвл. 212.

— Дан. Арх. Ивановская, дмвл. 152.

— Демент. Ив. Б. Каменьщики, домъ Васильева.

— Дм. Алдр. Тверская, д. Олсуфьева. (Слесарн.).

— Дм. Ал. Андреевскій, дмвл. 8.

— Дм. Андр. Бол. Дорогомиловская, дмвл. 122.

— Дм. Андр. Кам.-Колл. валъ, дмвл. 169.

— Дм. Ст. Красносельская, д. Павлова. (Обувь).

— Евг. Мих. кс. дкт. Спиридоновка, домъ Марконетъ. 911, 932, 995, 1045, 1137.

— Евг. Фед. кап. Николо-Воробинскій пер., д. Шильдбахъ. 583.

— Ел. Степ. Бол. Грузинская, домъ Андреева. 752.

— Ив. Герас. Зыково-Новое, дмвл. 150.

— Ив. Макс. Дурной, дмвл. 129.

— Ив. Никиф. Зацѣпа, дмвл. 138.

— И. Пименовская, д. Блокъ. (Заготовщ.).

— И. С. М. Грузинская, д. Бѣлковой. (Сапожн.).

— Ив. Степ. Токмаковъ, д. Ступина.

— Ив. Ст. нч. 1-я Мѣщанская, домъ № 76. 568.

— Ил. Ст. 1 Арбатецкій, д. Фирсова. (Серебро).

— К. В. М. Грузинская, д. Миняева. (Сапожн.).

— Конст. Влад. пор. Хамовническія казармы Офицерскія квартиры, кв. № 21. 552.

— Конст. Ник. кс. гор. Серпуховъ. 746.

— Мак. Мак. Воронцовская, д. Трофимова. (Колбаса).

— Матв. Ст. Ивановскій, д. Полетаевыхъ.

— Митр. Никиф. Бол. Лубянка, домъ Строит. Акц. О-ва. (Платье).

— Митр. Степ. Мал. Переведеновка, дмвл. 313.

— Мих. Пет. ген.-лейт. Кремль, Кавалерскій корпусъ. 1045, 1052, 1186.

— Мих. Ст. Дачный, дмвл. 102.

— Никит. Ст. Коровій валъ, д. Ларіонова. (Мука).

— Никита Флор. Выползовъ, дмвл. 73, 177.

— Ник. Вас. Никитская, д. кн. Гагарина. 824, 828, 1135.

— Ник. Ив. Трубецкой, дмвл. 474.

— Н. О. Пречистенка, д. ц. св. Духа. (Портн.).

— Ник. Ст. Крымск. валъ, д. Комаровыхъ. (Булочн.).

— Ник. Степ. ротм. Г. Брестъ. 564.

Степановъ Ник. Фед. Денежный, соб. д. 110, 699.

— Пав. Андр. нс. Плющиха, д. Антипова. 725.

— Пав. Викт. плк. За Тверской заст., Черкасская богад. 1086.

— Пав. Ст. Банный, д. Грудицына. (Насосы).

— Пет. Андр. Банный, д. Ермолаева. (Печн.).

— Пет. Клавд. арт. Столешниковъ, домъ Титова. 1224.

— Пет. Конст. плк. Кадет. пл., 3 корп. 783.

— Пет. Осип. Новое шоссе, дмвл. 285.

— Пет. Осип. Божедомскій, дмвл. 38.

— Пет. Осс. 1 Волконскій, дмвл. 65.

— П. С. Андроніевская пл., д. Никифоровой. (Насосное).

— Пет. Степ. пр. пов. Сухарев. Садовая, д. Кирхгофъ. 733.

— Пет. Ст. Мясницкая, д. Худ.-Пром. музея. 1191.

— Пет. Степ. Скотопрогонная, дмвл. 352, 410.

— П. Ф. 3 Тишинскій, дмвл. 465.

— Пет. Филимон. Смоленская, д. цер. Смоленской Б. М. (Обувь).

— Пет. Як. арт. Александровская, д. Степанова. 1206.

— Прох. Захар. Б. Троицкій, д. Фалькевицъ. (Прачеч.).

— Род. Вас. Ст. Огородный, д. Щетинина. (Колон.). 1003.

— С. С. Калужская пл., д. Яковлева. (Булочн.).

— Сем. Степ. Селиверстовскій, дмвл. 394, 476.

— Сем. Степ. Докучаевъ, дмвл. 115.

— Серг. Дм. п.п.гр. 1 Гучьковскій пр., д. Степанова. 914.

— 2-й Серг. Як. арт. 1 Знаменскій, д. Боровской. 1204.

— Степ. Абр. Петербургское шоссе, дмвл. 319.

— Степ. Ерем. Пименовская, д. Кузьмичева. (Парикм.).

— Ст. Макар. Стремянный, домъ Кононова.

— Ст. Макс. Б. Строченовъ, д. Кононова. (Трактиръ).

— Т. Г. Влад.-Долгоруковская, домъ Дуленкова. (Мучная).

— Фед. Вас. Проэктированный, дмвл 351.

— Фед. Вас. Б. Дорогомиловская, дмвл. 121.

— Фед. Митр. Гавриковъ, д. Смирновыхъ. (Москат.).

— Фед. Степ. Доб. Слободка, д. Погодиныхъ. (Портн.).

— Фед. Тр. Владимирка, дмвл. 58.

— Фим. Пет. инж. У храма Христа Спасителя, д. Куракиной. 759.

— Як. Гавр. Бол. Грузинская, дмвл. 81, 95.

— Як. Ст. Воронья, д. Селивановой. (Обувь).

Степановъ Як. Степ. 3 Рогожская, домвл. 372.

Степенская Стеф. Моис. Хива, дмвл. 490.

Степневъ Конст. Ал. Стремянскій, дмвл. 439.

— Ник. Ал. Стремянскій, дмвл. 439.

Степурскій Викт. Пав. кск. Б. Гнѣздниковскій, мебл. комн. Альгамбра. 707.

Стеріопуло Серг. Серг. дкт. Ст. Басманная, д. Бостанжогло. 772, 995.

Стерлиговъ Алдръ Ник. дкт. Б. Тверск.-Ямская, д. Аристова. 822, 995.

— Ал. Влад. пор. М. Гнѣздниковскій, д. Пѣгова. 559.

— Андр. Вас. ген.-м. Ст Басманная, д. Аминезарбъ. 546.

— Вас. Фед. шт.-кап. Лефортово, 2-й Кадетск. корп. 783.

— Вл. Вас. М. Гнѣздниковскій, домъ Пѣгова. 1201.

— Дм. Вл. шт.-кап. Козицкій, д. № 3. 547.

— Дм. Вл. воен. инж. кап. М. Гнѣздниковскій, д. Пѣгова, кв. № 12. 547.

— Серг. Фед. нс. Долгоруковская, д. Красильникова. 578.

— Юр. Андр. пор. Николаевскія каз. 559.

Стеткевичъ Люціанъ Юліан. Мясницкая, д. Баскакина.

Стефанкевичъ Вас. Юл. Гагаринскій, д. Гиршъ. 904.

Стефановичъ Стан. Мих. пор. Покровскія каз. 555.

Стефановская Гл. Вас. Георгіевскій, дмвл. 81.

Стефановскій Алдръ Никон. свщ. Волхонка, зд. 1-й гимн. 685, 784.

— Вас. Вас. Лѣсная, Казен. винн. скл. 708.

— Ив. Андр. нс. Георгіевская пл., д. Прусакова. 700, 701.

Стефановъ Арк. Никиф. ка. Б. Палашевскій, д. Бѣлова. 708.

Вас. Степ. Екатерининскій пр., д. Черемисинова. 582.

— И. П. М. Сухаревская пл., д. Платенкина. (Электр. звон.).

— И. П. Сухаревская-Садовая, домъ Баскакова. (Механич.).

Стефанскій Леон. Андр. пдплк. 3-й Монетчиковскій, д. Блохина. 554.

Стеффенсъ Іос. Іос. Моховая, д. кн. Гагарина. 1138.

Стехинъ Алдръ Гавр. Дачный, дмвл. 103.

Стивенсъ Томасъ 1 я Мѣщанская, д. Богданова.

Стифель Эмилія Ив. Колпачный, домъ Алексѣева. 1048.

Стоговъ А. М. Мал. Дорогомиловская, д. Молчанова. (Сундуки).

— Ник. Мих. нс. Волхонка, д. 1 гимназіи. 784.

Стоецкая Праск. Игн. Соболевъ, дмвл. 414.

Стоецкій Лука Григ. куп. Сумниковъ, дмвл. 441, 442, 457.

Стожарова Агр. Карп. Кам.-Колл. валъ, дмвл. 192.

Стоковскій Влад. Ив. Кузнецкій мостъ, магазинъ Войцѣховъ. 1038.

Столбянскій Всев. Ник. инж. Волхонскій, д. Городецкой. 759.

Столица 2-й Георг. Евген. пдпрч. Москворѣц. мостъ, д. Осипова и Рахманова. 554.

Евг. Евг. пдпрч. у Москворѣцк. м., д. Осипова. 554.

— Евг. Мих. ген.-м. у Москворѣцк. моста, д. Осипова. 553.

Столкиндъ Еф. Як. дкт. Головинъ, д. Смирновой. 933, 995.

— Ицка Янкел. Мясницкая, д. Городничева.

— Іосель Янк. Покровка, д. Оловянишникова.

— Іосиф. Як. Пятницкая, дмвл. 367.

— Леон. Як. куп. Воронцовская, дмвл. 68.

— Леон. и К⁰ Воронцовская, соб. д. (Парфюм.).

— Мар. Як. дант. Головинъ, д. Смирновой. 933, 1013.

— Меер. Янкел. Больш. Черкасскій, д. Хаджи-Конста. (Галант.).

Столповская Мар. Ад. ак. Крестовоздвиженскій, д. Лисснеръ. 1026.

Столповскій Мих. Пет. п. пр. пов. Зубовскій бул., д. Владимірова. 737, 738.

— Пет. Адам. Остоженка, дмвл. 128, 305.

— Пет. Ад. пр. п. Зубовскій бульв., д. Владимірова. 733, 737.

Столовая им. **Бѣлова** Щеповскій, дмвл. 512.

Столыпинъ Арк. Алдр. Столовый, дмвл. 437.

Стольниковъ Ив. Ст. инж. Знаменскій, д. Ильина. 751.

Стольтерфотъ Эд. Андр. Салтыковскій, д. Головкина. (Плакаты).

Столярова Агрип. Андр. Выселки, дмвл. 74.

— Алдра Пав. Донск. Новопроэкт., дмвл. 121, 357.

— Ан. Ив. Бол. Переяславскій, дмвл. 316.

— Вѣра Ивановна.

Столяровъ В. Воронья, д. Волкова. (Шляпы).

— Влад. Влад. Кривоколѣнный, домъ Фролова. 694, 1179, 1182.

— Ег. Ег. п.п.гр. Руновская набер., дмвл. 378.

— Ив. Ив. Пятницкая, аренд. 86, 367.

— Мих. Ник. Арбатъ, д. Страховой. (Платье).

— Сем. Ив. арт. Бол. Дмитровка, д. Дворян. Собр. 1206.

— Фед. Вас. куп. Таганскій тупикъ, дмвл. 395, 447, 448, 507.

— Фед. Вас. Семеновская, собст. домъ. (Скоб. тов.).

Стопицкая Юл. Ив. М. Кисловскій, д. Якунчикова. (Моды).

Стопницкій Север. Іос. дкт. Моховая. д. Университета. 995.

Сторожевъ Андр. Ал. Швивая горка, д. Бергъ. (Колон.). 1004.

— Вас. Ник. ка. Антипьевскій, домъ Мазинга. 392, 796, 800, 1133.

— Генн. Руд. дкт. Спасоглинищевскій, д. Человѣколюбиваго О-ва. 995.

— Дм. Пет. куп. Бол. Царицынская, дмвл. 495.

Стороженко Ал. Як. Кривой, дмвл. 208.

— Вас. Ал. дкт. Бол. Якиманка, д. Ермакова. 921, 995, 1047.

— Мар. Ник. Дурновскій, д. Смирнова. 850.

— Ник. Ил. дсс. Дурновскій, д. Смирнова. 569, 812.

Стосковъ С. Варшавское шоссе, д. Шепелькова. (Колон.). 1005.

Стоцкій Іос. Іос. кск. Моховая, гостин. „Петергофъ“. 708.

Стоша Евг. Андр. 843.

— Эд. Пав. дкт. Н.-Божедомская, зд. Маріинской больн. 995.

Стпичинскій Ант. Карл. кс. М. Бронная, д. Гиршъ. 693.

Стравинская Люб. Людовик. 788.

Стравинскій Ник. Альфр. Кадетскій пл., 3 корп. 783.

Страдамскій Бор. Вас. Долгоруковская, д. Казначеева. 777, 836.

Стражевъ Викт. Ив. Тверской бул., д. Романова. 786, 831.

Страздасъ Ел. Фед. М. Харитоньевскій, д. Котова. 858.

Страндстремъ Алдръ Ром. кс. Н. Кирочный, д. Чернышова. 782.

Страннопріимный домъ гр. Шереметева. Б. Сухаревская пл., дмвл. 443.

Страсбургеръ Іос. Эд. Армянскій, д. Константинова. 1038.

Страстной дѣвичій монастырь. Страстной бул., дмвл. 47, 308, 364, 365, 382, 382, 437, 446, 451.

Стратановичъ Ник. Сил. гс. 2 Мѣщанская, д. Егорова. 728.

Стратилатовъ Вас. Фед, Красносельская, д. Кудряшева. 1006. (Колон.).

Стратоницкій Конк. Андр. ка. Дурновскій, д. Шеппингъ. 725, 763.

Стратоновъ Емел Ив. Хрущевскій, д. Гунстъ. 789.

Страусъ Ник. Иван. Соболевъ, дмвл. 414.

— Фед. Вас. Соколиная, дмвл. 33, 415.

Страутманъ Крист. Ансов. Филипповскій, д. Борщова. 799.

Страхова Алдра Кам.-Колл. в., дмвл. 173.

— Вѣра Андр. Черногряз.-Садовая, д. Луктиной. 858.

— Ел. Сем. Кречетниковскій, дмвл. 207.

— Лид. Ник. Б. Спасскій, дмвл. 429.

Мар. Ив. Б. Козихинскій, дмвл. 183.

— Нат. Филип. Остоженка, д. ц. Успенія. 1032.

Страхова Ол. Фед. М. Харитоньевскій, Филарет. уч. 844.

— Пр. Павл. Милютинскій, дмвл. 13, 242, 426.

— Руф. Ник. М. Харитоньевскій, д. Филарет. учил. 844.

— Соф. Никол. Б. Спасскій, дмвл. 429.

Страховое о-во „Россія" Срѣтенскій б., дмвл. 118, 227, 228, 242, 433, 485, 514.

Страховъ Ал. Алдр. Ваганьковскій, д. Горшанова. 762, 771.

— Вас. Вас. гс. Зубовскій бул., д. Юдина 696.

— Вас. Ив. Успенскій, дмвл. 480.

— Вас. Ив. діак. Никольскій, дмвл. 279.

— Вас. Сем. 751.

— Влад. Ив. дкт. Владимирское шоссе, зд. Сокольн. больн. 920, 995.

— Влад. Ник. Б. Спасскій, дмвл. 429.

— Влад. Пет. ттс. дкт. Тверская, зд. Глазн. больн. 777, 916.

— Вл. Петр. Дегтярный, дмвл. 107, 308, 452, 995, 1180.

— Георг. Сил. Плющиха, д. Бѣлевичъ. 875.

— Ив. Ант. 3 Сокольническая, дмвл. 416, 418.

— Ив. Сем. Георгіевскій, д. Гусачевой.

— Ив. Сем. Охотнорядская площ., д. Журавлева. (Зелень).

— Ив. Серг. Остоженка, д. Лицея. 773, 790.

— К. С. Покровская, д. Кириллова. (Картон.).

— Матв. Ант. 10 Сокольническая, дмвл. 416, 418.

— Мих. Дм. Вятская, д. Чистякова. 862, 863.

— Мих. Ив. Покровская, д. Богомоловой. (Слесарн.).

— Мих. Ник. арт. 2-я Твер.-Ямская, д. Какорина. 1205.

— Ник. Пет. дсс. дкт. Денисовскій, д. Богомолова. 602, 995, 1086.

— Ник. Серг. діак. Плющиха, д. цер. Смолен. Бож. Мат. 866.

— Ник. Серг. Михалковское шоссе, дмвл. 245.

— Ник. Серг. свщ. Брюсовскій, д. ц. Воскресенія. 634.

— Пав. Ник. Б. Спасскій, дмвл. 429.

— Пет. Ник. Б. Спасскій, дмвл. 429.

— Пет. Ник. Бронная, д. Юдина. 630, 820, 822, 837.

— Пет. Ник. сс. Селезневская, д. Крашенинникова. 780, 788.

— Пет. Пет. псал. Новоспасская пл., д. цер. Св. Сорока мучен. 662.

— Пет. Серг. сс. Милютинскій, соб. д. 773, 778.

— Серг. Вас. свщ. Пятницкая, д. ц Св. Троицы. 666, 827.

— Серг. Ив. свщ. Хохловскій, д. цер. Живоначальн. Троицы. 668.

Страшакъ М. Ф. Селиверстовъ, д. С.-Петербур. О-ва Страх. (Водонров.).

Стремляновъ Ник. Ив. Воротниковскій, дмвл. 69.

Страшновъ Вас. Мих. Кам.-Колл. валъ. дмвл. 171.

— Вас. Мих. Лѣсной туп., дмвл. 234.

— Вас. Мих. Андреевскій, дмвл. 8.

— Мих. Вас. Б. Дорогомиловская, д. Волковой. (Лѣсн. мат.).

Страшунскій-Сендеръ Алдръ Ак. дкт. М. Бронная, д. Соколова. 995.

Стрекалова Алдра Ник. кав. дама. Страстной бул., д. кн. Ливенъ. 771, 1048. 1054, 1068, 1078, 1081, 1133.

— Ан. Андр. фельдш-ца. М. Златоустовскій, д. Гиршъ. 925.

Стрекаловъ Юр. Вл. акт. Тверская, №№ „Бристоль". 1206.

Стрекопытовъ Ник. Ив. Бутырскій пр., дмвл. 51, 244.

Стрементаревъ Алдръ Вас. Монетчиковъ, д. Блохина. 612.

— Фед. Алдр. Монетчиковъ, д. Блохина. 612.

Стремлянова Вѣра Ник. Красносельскій, дмвл. 203.

— Мар. Ник. Красносельскій, дмвл. 203.

— Нат. Ник. Красносельскій, дмвл. 203.

Стремляновъ Мих. Ник. псал. Воротниковскій, соб. д. 655.

— Н. И. М. Переяславскій, дмвл. 317.

— Ник. Павл. діак. на вак. псал. Никольскій, д. цер. св. Николая. 282, 648.

— Петр. Ник. част. пов. Арбатск. ч., Воротниковскій, соб. д. 738.

Стремоухова Соф. Бор. Н. Божедомка, Екатерин. инст. 817.

Стремоуховъ Алдръ Мих. дсс. 1080.

— Мих. Бор. ген. шт. пдплк. Садовая-Кудринская, № 146. 542.

— Ник. Петр. сс. Внѣ Москвы. 1082.

Стремскій Григ. Мих. пдпрч. Офицерскій, д. Давыдова. 554.

Стрепихова Глаф. Ив. Б. Тверская-Ямская, д. Иванова. (Иконы).

Стрепихѣева Алдра Тим. Земляной валъ, дмвл. 5, 383, 394.

Стрепихѣевъ Ив. Ив. Сѣнной пр., дмвл. 447.

Стречевъ Ив. Фил. Карташевскій, дмвл 178.

Стригалевъ Ив. Фил. Скотопрогонная, дмвл. 410.

Стригинъ Вл. Мих. пор. Плетешки, д. Осипова. 562.

Стрижевскій Алдръ Ив. арт. Патріаршіе пруды, д. Бекманъ. 1202.

— Леон. Мих. пор. Гагаринскій, дмвл. 60, 77.

Стрижевъ Пав. Вас. пдпрч. 555.

Стриженова Ел. Анан. 3-й Крутицкій, дмвл. 211.

— Елиз. Серг. Пустая, дмвл. 364.

Стриженовъ Ив. Фед. Земляной валъ, д. Сапожниковыхъ.

— Петр. Фед. Б. Каменьщики, дмвл. 168.

— Петр. Фед. Краснопрудная, дмвл. 198, 202, 288, 420, 421, 591, 609, 680, 713.

— Серг. Фед. Новоспасская площ., дмвл. 286.

Стрицкій Серг. Серг. кс. М. Бронная, д. Гиршъ. 862, 863, 1049.

— Христ. Карл. Плющиха, д. Мусиной-Пушкиной. (Пиво).

Строганова акуш. Тихвинскій, д. Гиршъ. 1026.

— Ан. Конст. Шапочный туп., дмвл. 507.

— Е. А. Б. Ордынка, д. Борисова. (Часы).

— Клавд. Адр. фельдш-ца. Арбатъ, д. цер. св. Троицы. 924, 1026.

— Над. Ник. Леонтьевскій, д. Капцовск. учил. 866.

Строгановское училище. Рождественка, дмвл. 374, 392.

Строгановъ Ал. Викт. свщ. села Троицкое-Голенищево. 666.

— Ал. Ник. ттс. Криво-Никольскій, д. Обтяжновыхъ. 769, 816.

— Вас Фед. Пятницкая, д. Мещериныхъ. (Часы).

— Евгр. Конст. Сокольническая, дмвл. 415.

— Ив. Ник. нс. Б. Никитская, д. Синодальн. учил. 810.

— Іоаннъ Адр. свящ. Арбатъ, д. цер. св. Троицы. 666, 810.

— Мих. Ив. Девятинскій, д. Шиловой. (Дрова).

— Ник. Ник. свящ. Грузинскій. д. цер. Покрова Пр. Богор. 656, 800, 866.

— Пав. Андр. Кремль, зд. Синодальн. Конторы. 613, 1102.

— Пав. Адр. кск. Б. Никитская, д. Синод. учил. 613, 811.

— Пав. Вас. нс. Лобковскій, д. Фидлеръ. 795, 797, 1049, 1145

— Ф. А. Николо-Ямская, д. Прохорова. (Часовщ.).

— Фед. Ал. Семеновская, д. Пекина. (Обувь).

— Фед. Павл. Лаврентьевская, д. Тимофеева. (Посуда).

Строевъ Мих. Ал. Павловская, дмвл. 307.

— Ник. Павл. сс. Поварская, д. Грекова. 399, 497, 791.

— Ник. Пав. Покровская, д. Хрѣнова. (Часовщ.).

— Петр. Павл. дсс. Гагаринскій, д. Стрижевскаго. 720.

— Фед. Пет. кск. Б. Власьевскій, д. Стрижевскаго. 700.

Строительное Акціон. О-во Трехсвятительскій, дмвл. 242, 468.

Строкинъ Алдръ Алдр. ка. Городской полиц. домъ. 590.

— Валер. Алдр. дкт. Бродниковъ, д. Зачат. монаст. 928, 995, 1101.

Стронгинъ М. Л. дант. Тверская, д. Коровиной. 1013.

Струве Алдръ Филип. пр. пов. Девятинскій, д. Войникова. 361, 733.

— Вас. Бернг. дсс. Гороховскій, д. Конст. Меж. Инст. 780.

— Карл. Фед. пдп. 564.

Струевъ Ник. Алдр. дкт. Донская, д. Простякова. 995.

— Ник. Ал. дкт. Петровско-Разумовское, зд. Института. 779, 929.

— Ник. Петр. сс. Чухинскій, д. Орловыхъ. 791, 795, 803.

Струевыхъ насл. Пятницкая, дмвл. 86, 367.

Струженскій Мих. Ив. сс. Оружейный, д. Боткина. 791, 796.

Струженцовъ Іоаннъ Іоанн. свщ. Садовники, д. цер. Казьмы и Даміана. 643, 862.

Струженцовъ Мих. Ив. Дух. Семин. 797.

Стружкина Пел. Вас. Ямск. слоб. пер. № 6, дмвл. 521.

Струкова Алдра Илл. Песочный, дмвл. 318.

— Алдра Мих. 1 Дьяковскій, дмвл. 412.

— Мар. Іос. 1 Мѣщанская, дмвл. 255, 1084.

— Марг. Капит. Б. Ржевскій, дмвл. 369.

— Над. Кнст. Ярославскій, д. Бакатина. 858.

— Нин. Дмитр. Домниковская, дмвл. 119, 412.

— Роф. Ил. Гендриковъ, д. Толковой. 822.

Струковъ Алдръ Ал. дкт. Садовая-Каретная, д. Малюшина. 789, 995.

— Вл. Гавр. дкт. 1 Мѣщанск., д. Струковой. 928, 1040, 1101.

— Евг. Степ. пр. пов. Калошинъ, д. Фельдштейнъ. 362, 733.

— Мих. Алдр. шт.-кап. у Серпух. вор., д. Максимова. 554.

— Ник. Влад. Георгіевскій, соб. д. 80, 81. 385, 1191.

— Ник. Вл. ттс. Кудринская Садов., соб. д. 813.

— Ник. Дм. 2 Дьяковскій, дмвл. 119. 412.

— Ник. Дм. архит. Лубянск. площ., Луб. подвор. 1105, 1105, 1110. 1135, 1197.

— Ник. Ник. Токмаковъ, дмвл. 466.

— Ник. Степ. Отд. зд. Никол. ж. д. 756.

— Пет. Гавр. пр. пов. Мертвый, д. Селезнева. 733.

— Пет. Гавр. Садов. Кудр., д. Найденова. 750.

— Серг. Гавр. Выползовъ, д. Колесова. 708.

— Серг. Дм. шт.-кап. Ярославскій, д. Бакатиной. 555, 799.

Струлева Сераф. Маркіан. Б. Устьинскій, д. Стрѣльцова. (Прикладъ порт.).

Струлевъ Гавр. Петр. Б. Покровскій, дмвл. 337.

Струмилло Казим. Сигизм. инж. п с. 1 Мѣщанская, д. Епишкина. 758.

Струнина Анаст. Ив. 4 Сокольническая, дмвл. 417.

Струнникова Вѣра Тим. Покровскій бул., д. Медынцева. 834.

Струнская Анна Валер. Страстной бул., д. кн. Горчакова.

— Екат. Алдр. Страстной бул., д. кн. Горчакова.

Струнскій Валент. Мих. Страстной бул., д. кн. Горчакова.

Струсъ Викт. Людв. Н. Проектирован., д. Долгополова. 573.

— Іос. Людв. крг. Яузск. полиц. домъ. 588.

Стручкова Ел. Герас. Домниковская, д. Келлеръ. (Мебл. комн.).

Стручковъ Ив. Ал. Варваринскій, дмвл. 53.

Стрѣлецкая Марфа Поликс. Б. Прѣсня, д. Убѣж. артист. 1113.

Стрѣлкова Евд. Макс. Б. Ник.-Песковскій, дмвл. 274.

— Клавд. Мих. Царскій туп., дмвл. 496.

— Мар. Макс. Б. Ник.-Песков., дмвл. 274.

Стрѣлковская Ан. Степ. Калужская, д. Егорова. 816, 860.

Стрѣлковъ Вас. Ив. Б. Каменьшики, Совкова.

— Сем. Макс. Б. Ник.-Песковск. дмвл. 274.

- Срир. Емел. Покровская, 336.

— Степ. Вас. Б. Якиманка, д. Синицыной. (Столяръ).

Стрѣльниковъ Долгоруковская, д. Дубровина. 1007. (Колон.).

— Мих. Вас. Оружейный, д. Смирнова. (Желѣзо).

— Ник. Вас. Александровская, д. Хромова.

— Ник. Вас. 2-й Миняевскій пр., дмвл. 242.

Стрѣльнова Евд. Ник. 1-я Мѣщанская, дмвл. 255.

— Мар. Раф. М. Харитоньевскій, Филарет. учил. 844.

— Соф. Вас. Матросская, зд. больницы св. Влодиміра. 931.

Стрѣльцовъ Алдр. Ал. 2-я Мѣщанская, д. Стрѣльцовой.

— Ал. Влад. Зыково, Ввсѣхсвятская, соб. д. 612.

— Ал. Фед. Мамоновскій, дмвл. 235.

— Мак. Ал. въ VIII кл. 1-я Мѣщанская, соб. д. 789.

— Митр. Ник. свщ. Панкратьевскій, церк. д. 654.

— Пав. Павл. дкт. Красносельская, д. Беккеръ. 772, 940, 1047, 1063, 1142.

— Серг. Вас. Арбатская пл. д. Голикова. (Посуда).

— Сер. Митр. Александровскій, д. Шавыкина. 720.

Стрѣльцовъ Тер. Леонт. М. Вражскій, д. Бородинѣ.

— Фед. Фед. Брюсовскій, дмвл. 47, 235, 284, 348, 483, 500.

— Ал. С-я. Торг. Домъ. 1 я Мѣщанская, д. Стрѣльцовой. (Типо-лит.).

Студенецъ дачи. Трехгорный пр., дмвл. 468.

Студенковъ Мих. Ив. сс. Трубецкой, дмвл. 474.

Студенкинъ Фед. Влад. гс. Швивая горка, д. кн. Енгалычевой. 696.

Студенцовъ Мих. Ант. Тверская заст., д. Аристова.

Студзинскій Фридр. Игн. нч. Маросейка, д. Еремеэвыхъ. 710.

Студницынъ Петр. Ал. ка. 1-я Мѣщанская, Протопоповскій, д. Пахомова. 567.

Стукалева Мар. Ал. Чухинскій, д. Капустина. (Прачечная).

Стукенъ Альф. Карл. Театр. пр., д. Хлудова. 802.

— Карлъ Фил. Рязанская, дмвл. 380.

— Чарльсъ Эд. Архангельскій, домъ Фролова. 724, 1179.

— Юл. Ал. Поварская, дмвл. 330.

Стуковенковъ Алдръ Ник. дкт. Тверская, д. Бахрушина. 995.

— Ник. Ив. дкт. Б. Ордынка, д. Жемочкина. 995.

Стуколова Алдра Макс. 1-й Безымянный, дмвл. 28, 29.

Стуколовъ Ант. Вас. 1-й Безымянный, дмвл. 28.

Стулова Мар. Ив. М. Знаменскій, дмвл. 145.

Стуловъ Алдръ Вас. М. Грузинскій туп., дмвл. 98.

— Петр. Павл. Фурманный, дмвл. 486.

— Тим. Петр. М. Знаменскій, соб. д. 660, 1063.

Ступина Елиз. Степ. Спасск.-Садовая, д. Сашина. 844.

— Клавд. Іосаф. Вознесенская, Елизавет. инст. 819.

— Лид. Ал. Кам.-Колл. в., д. Хухриковой. 878.

Ступинскій Ив. Вас. ка. дкт. Офицерскій, д. Колотовкина. 554, 915, 995.

Ступинъ Алдр. Алдр. крг. Косой, д. Юшкевича. 692.

— Алдр. Конст. Тихвинская, д. Миляева. 599.

— Алдр. Фед. Токмаковъ, дмвл. 465, 713.

— Алдр. Федот. т. д. Каланчевскій, д. Мамошина. (Дрова).

— Ал. Алдр. Селезневская, д. Фиргангъ. 805.

— Ал. Дм. Никольская, д. Рем. упр. (Книги).

— Ал. Дм. М. Кисельный, д. Морозова 1144.

— Ал. Дм. куп. Б. Тихоновская, дмвл. 462.

— Арк. Ник. двор. Николо-Ямская, д. церк. Алексѣя Митрополита. 699.

Ступинъ Вл. Серг. шт.-кпа. Тверская, д. Фальцъ-Фейнъ. 549.

— Влад. Фед. Токмаковъ, соб. д. 5.

— Серг. Серг. дкт. за Серпух. заст., Психiатр. больн. 912, 996.

— Тим. Григ. Ямск. слоб., пер. № 15. двмл. 524.

— Фед. Ег. Домниковская, дмвл. 119.

Ступишинъ Алдр. Ал. Тверск. бул., д. Полякова. 1147.

Стурмъ Ник. Ив. ттс. Грузины, д. Быкова. 725.

Стурцель Бог. Юл. Стромынка, зд. Бахрушинской бол. 914.

— Бол. Юл. дкт. Милютинскiй, д. Росс. страх. О-ва. 996.

Стурцель Елиз. Юл. Село Богородское, д. Эйкенротъ. 819.

— Над. Юл. Вознесенская, зд. Елизавет. инст. 818, 819.

— Эмма Юл. дкт. Моховая, д. Россiйс. страхов. Общ. 28, 996.

Стыранкевичъ Серг. Созонт. п. пр. п. Б. Никитская, д. Элькиндъ. 737.

Стычкинъ Ман. Изр. Тверская, д. Толмачевой. (Часы).

Субботина Тат. Петр. Б. Спасская, д. Карновичъ. 847.

Субботинская Мар. Ив. фельдш-ца Б. Царицынская, зд. Клиникъ. 768, 909.

Субботинъ Ал. Пет. Хитровскiй, дмвл 491.

— Вас. Гр. пресвит. Воздвиженка, д. быв. Крестовоздв. мон. 619.

— В. Н. Н. Кисельный, д. Архангельской. (Столяры.).

— Дм. Фед. Б. Александровская, дмвл. 3.

— Иннок. Вас. Б. Тишинскiй, д. Калинина. 910, 996, 1058.

— Мих. Вас. Домниковская, д. Клеева.

— Мих. Глѣб. Долгоруковская, дмвл. 117.

— Ник. Ив. проф. 4 Мѣщанская, д. Бучумова. 1133, 1114.

— Пав. Фед. Долгоруковская, дмвл. 116.

— Пет. Никиф. Б. Переяславскiй, дмвл. 202, 316, 713.

— Серг. Зин. наслѣд. Переведеновскiй, дмвл. 314.

Субоцкiй Ос. Мих. п. пр. п. Богословскiй, д. Бахрушина. 737.

Субочева Анаст. Ив. Ямск. слоб., пер. № 3, дмвл. 521.

Сувирова Мар. Ив. Палиха, д. Кротова.

Сувировъ Ив. Никандр. М. Дмитровка, дмвл. 113.

— Ив. Никанд. Воротниковскiй, дмвл. 69.

— Сер. Никандр. Мясницкiй пр., д. Нѣмчинова.

Сувоки Вл. Скир. ротм. 564.

Суворина Варв. Степ. акуш. Вознесенская, д. Дементьевой. 925.

Суворинъ Ал. Серг. Неглинный, пр., д. Депре. (Книги).

Суворова Алдра Ник. ж. ттс. М. Тишинскiй, дмвл. 463.

— Ан. Дм. 3 Мѣщанская, д. Камiонка. 1191.

— Мар. Мих. Хива, д. Волкова. 858 871.

— Ульяна Федот. ак. Проектированный, д. Ершовой. 1026.

Суворовскiй Алдръ Алдр. Сѣнной пр., зд. Рукав. прiюта. 1112.

Суворовъ Ив. Пет. Зарядье, д. Купеч. О-ва.

— Ал. Григ. Зубовскiй бул., д. Гиппiусъ. 834.

— Ал. Ник. сс. Зубовскiй бул., д. Гиппiусъ. 784, 841.

— Вас. Ив. Даниловскiй, дмвл 102.

— Вас. Маркел. Екатерининская, дмвл. 130.

— Дм. Федос. Хива, д. Волкова. 1058 1060, 1066.

— Ив. Дм. 4 Мѣщанская, д. Комiонко. 597.

— Ив. Пет. Зарядье, д. Купеческ. Общ.

— Ник. Ник. Марьина роща, д. Андреевой 571.

— Ник. Сем. дсс. Дурновъ, д. Гольцева. 763.

— Ник. Федос. 2 Мѣщанская, д. Лебедева. 1063.

— Пет. Ив. Зарядье, д. Купеческаго О-ва.

— Сер. Ал. Сухаревская пл., д. Серебрякова.

— Серг. Григ. Ст. Огородный, дмвл. 294.

Суленкова Мар. Ал. Б. Серпуховская, д. Ляпиныхъ. 1106.

Сулиговскiй Пав. Франц. Долгоруковская, д. Золотарскаго. 1038.

Сулима Ник. Мих. пдплк. Суворовская д. Жданова. 587, 607.

Сулимова В. А. Камеръ-Коллеж. валъ, д. Бѣлкова. (Парик.).

— Екат. Ив. Б. Демидовскiй, дмвл. 108, 110.

Сулоева Ан. Дм. М. Дворянская, д. Шаровыхъ. 1008. (Колон.).

Сулоевъ Сем. Фед. М. Андронiевская, дмвл. 9, 64.

Сулоцкая Матр. Никиф Ладожская, дмвл. 222.

Султановъ Ник. Вл. дсс. 1186.

Сумарокова Ан. Аркад. Трiумфальная Садовая, д. Орловыхъ. 826.

— Вѣра Влад. Николо-Песковскiй, д. Лубны-Герцогъ. 858.

Сумароковъ Алдръ Серг. Б. Толстовскiй, д. Ушакова. 759.

— Вас. Ив. 1087.

— Вас. Мих. пор. М. Успенскiй, д. Воронецъ. 550, 864.

— Ал. Фед. Внѣ Москвы. 578.

— Дм. Петр. Кузнецкiй, д. Зонова. 1009. (Колон.).

— Юр. Влад. дкт. Б. Дмитровка, д. № 24. 940, 996, 1137.

Сумароковъ-Эльстонъ гр. Фед. Фед. Тверск. бул., дмвл. 457.

Сумбатова кн. Мар. Ник. Б. Палашевскiй, д. Цѣликовой. 825, 850.

Сумбатовъ Алдръ Ив кн. Б. Палашевскiй, д. Цѣликовой. 539.

Сумбулъ Алдра Ил. Гранатный, д. Армянскаго. 887, 926, 1065.

— Кеон. Ник. насл. Б. Предтеченскiй, дмвл. 98, 846, 354.

Суминъ Алдръ Конст. ка. Б Предтеченскiй, д. Погодиныхъ. 692.

— Ив. Ефим. Кузнецкая, д. Чиликиной.

Сумскiй Драгунскiй полкъ Бер. рѣки Москвы, дмвл.

— Серг. Вас. ттс. Бахметьевская, д. Васильева. 817.

— Серг. Павл. ттс. Божедомскiй, д. Ксенофонтовой. 818, 885.

Сумцова Мар. Ник. Конная площ., Мороз. больн. 931.

Сунбулова Ив. Мих. насл. нс. Скарятинскiй, дмвл. 331, 408.

Сунгурова Ан. Григ. Краснопрудн., д. Финогенова. 868.

Сундукiянцъ Никит. Гавр. дкт. М. Харитоньевскiй, д. Котова. 996.

Сунко Конст. Ив. Внѣ Москвы. 1883, 1107.

Сунцовъ Пет. Вас. арт. Тверская, меб. к. „Левада". 1221.

Сура Альбертъ Ив. Криво-Колѣнный, д. Сытова.

Суравцевъ Ник. Ив. Б. Устьинскiй, д. Барсукова. (Чайная).

Суражевскiй Ал. Пав. ген.-л. Обуховскiй, д. Циркунова. 538,1085.

Суранова Елиз. Фед. Конная, пл., Морозов. больн. 931.

Сургеневъ Викт. Андр. ветер. Поварская, д. Государст. Коннозаводства. 1035.

Суреньянцъ Варткесъ Як. худжн. Внѣ Москвы. 1138.

— Сурень Як. дкт. Маросейка, д. Грачевыхъ. 996.

Судакова А. масс. Арбатъ, д. Гофманъ. 1032.

Судаковъ Ал. Ак. Ст. Башиловка, дмвл. 26, 319.

— Ан. Дмит. Тверская, д. Саввинск. монаст.

— Андр. Ив. Симоновск. слоб., дмвл. 407.

— Андр. Ив. Возцвиженка, д. Осиповскаго. (Парик.).

— Н. К. Симоновск. слоб., дмвл. 408.

— С. Г. дкт. Ваганьковскiй, д. Куманина. 996.

Сударевъ Ив. Степ. 1 Ямская, дмвл. 519.

Сударикова Мар. Тим. Раздѣльная, дмвл. 368.

Судариковъ Пав. Андр. Грязный, дмвл. 99.

Сударчиковъ Ив. Вас. Б. Дорогомиловская, д. Буравлевой. (Кожа).

Судейкина Вѣра Пет. Юшковъ, д. Валерьянова.
— Соф. Георг. Юшковъ, д. Валерьянова.
— Тамара Алдр. Мясницкая, д. Нѣмчинова.
— Юл. Мих. дант. Арбатъ, д. Богдановой. 1013.

Судейкинъ Леон. Георг. пор. Мясницкая, д. Нѣмчинова.
— Мих. Леон. дкт. М. Спасская, д. Котовой.
— Серг. Георг. худ. Юшковъ, д. Валерьянова.

Судзиловская Анна Андр. Мамоновскій, д. Скоморошенко. 850.

Судзиловскій Ник. Гавр. нс. дкт. Мамоновскій, д. Скоморошенко. 602, 850, 920, 996, 1137.

Судницынъ Влад. Алдр. п.п гр. Каретная-Сад., д. Глинка, 1181.

Судовиковъ Як. Як. Чистопрудный, д. Виноградова.

Судьбининъ Сераф. Ник, арт. Тихвинскій, д. Гиршъ. 1224.

Судьинъ Вас. Серг. 2 Церковная, дмвл. 498.

Суздальскіе брат. 2 Сокольническая, дмвл. 416.

Суздальское подворье. Рождественка, дмвл. 374, 425.

Сузина Мар. Льв. Стромынка, дмвл. 133, 438.

Сузинъ Вл. Леонт. ттс. Матросская, зд. Испр. тюрьмы. 747.

Сукачевъ Як. Ив. Рязанская, дмвл. 381.

Суконщикова Варв. Як. Рыкуновъ, дмвл. 380.
— Мар. Ив. Колодезная, дмвл. 185.

Суконщикова Матр. Лукьян. 2-я Рогожская, д. Чугуновой. (Чулки).

Суконщиковъ Петр. Як. Рыкуновъ, дмвл. 380.

Сулева Мар. Фед. акуш. Калужская, 1-я Городск. больн. 917, 1026.

Сурикова Екат. Яковл. М. Овчинниковскій, дмвл. 291, 292.
— Зоя Мих. Срѣтенка, д. Шохиной. 873.

Суриковъ Дм. Матв. ка. Валовая, д. Родіоновой. 548.
— Пет. Мих. Водоотводный, д. Хлудовской арт.

Сурина Ел. Егор. 4 Серпуховской, дмвл. 405.
- Праск. Егор. 4 Серпуховской, дмвл. 405.

Суринъ Влад. Ник. Тверская, д. Линдштедтъ. (Портн.).
— Ив. Ос. арт. Екатерининская, Чиркунова. 1205.

Сурковъ Вас. Ал. Дѣвкинъ, д. Пелѣгина.
— Ник. Мих. Пятницкая, д. Николо-Пѣшношск. мон.
— Пав. Степ. М. Якиманка, д. Коробкова. (Маляр.).
— Ф. Н. Бабушкинъ, д. Миндеръ. (Портн.).

Сурконтъ Брон. Викт. г. Ярославль. 695.

Сурменевъ Никан. пдплк. Николо-Щеповскій, д. Баканова. 559.

Сурмина Алдра Алдр. Ст. Огородный, дмвл. 294.

Сурминъ Ник. Ник. 4 Тверская-Ямская, д. Слаущевой. 803.

Сурначевъ Сем. Фил. Тихвинскій, дмвл. 265, 461.

Сурнинъ Фед. Ал. М. Сергіевскій, д. Салтыкова. (Квасная).

Сурновъ Ник. Вас. Мясной, д. Вагнеръ.

Сурова Мар. Серг. Шаболовка, д. Еремѣева. 878.

Суровова Елиз. Петр. Дербеновск. наб., дмвл. 110, 136.

Суровцова Анна Мих. Водоотводная, д. Протопопова. 1046.
— Анна Прокоф. арт. Б. Спасскій, д. цер. Спаса. 1223.
— Домна Егор. Сытинск. туп., дмвл. 446.

Суровцовъ Алдр. Афан. Селезневская, дмвл. 283, 285, 394, 632.
— Ал. Вас. Кам.-Колл. в., дмвл. 170.
— Никита Игн. Б. Спасо-Глинищевскій, д. Кайсарова. (Желѣз.).

Суровъ Ив. Фад. Б. Дмитровка, л. Нейдгартъ. (Галантер.).
— Степ. Иван. Краснохолмская наб., дмвл. 204.

Сурычевъ Алдр. Ив. Кривой, д. Чиликиной. (Ящики).

Сусальникова Ол. Пав. Ивановская, с. д. 858.

Сусальниковъ Пав. Ник. Сокольничій, дмвл. 152, 419.

Суслаковъ Триф. Як. Александровскій, д. Козлова. 1011. (Овощн.).

Сусленниковъ Конст. Матв. Чернышевскій, д. Жуковой. 716.
— Фед. Горд. Б. Дорогомиловская, д. Крашенинникова. (Тракт.).

Сусликовъ Гавр. Ант. Мокринскій, д., Давыд. пуст. (Сельди).

Суслина Тат. Мих. Газетный, д. Цыплаковыхъ. (Прачечн.).

Суслова Алдра Макс. Каланчевскій, дмвл. 165.
— Анисья Ардр. Б. Рогожскій, дмвл. 374.
— Евдок. Ник. Ивановская, дмвл.
— Елиз. Зосим. фельдшерица Сухаревская пл., д. гр. Шереметева. 921.
— Мар Як Леонтьевскій, д. Шкоттъ. 866, 887.
— О. М. Леонтьевскій, д. Шкоттъ. 909. (Школа).

Сусловъ Алдр. Ив. Покровка, 4 гимназія. 787.
— Вас. Степ. 2 Тверская Ямская, дмвл. 453, 454.
- Ив. Евдок. Покровка, д. Купріанова. (Обувь).
— Ил. Зот. 3 Сокольническая, дмвл 416, 422.
— Пав. Вас. Владимиро-Долгоруковская, д. Глинки.
— Серг. Вас. Самот.-Садовая, д. Васильева. (Булочная).
— Як. Як. сс. дкт. Леонтьевскій, д. Шкоттъ. 565, 996.

Сусоколовъ Пав. Ник. Б. Молчановка, дмвл. 209, 248.

Сусоровъ Няк. Ил. пр.п. Новинскій б., д. Плевако. 733.
— Серг. Ил. нот. Биржев. площ., Троицкое подв. 719.

Суткевичъ Генр. Домин. дкт. Леонтьевскій, д. Раузеръ. 810, 929, 996.

Сутулова Людм. Никит. Зубовскій бул., дмвл. 149.

Сутуринъ Ив. Ив. ст. Кусково, М.-Ниж. ж. д. 754.

Сутѣева Вѣра Ст. Сокольничій, дмвл. 243, 419.

Сутѣевъ Іос Никиф. Георгіевскій, дмвл. 81, 173, 199, 273, 338, 385, 421, 430.

Сутягинъ Мих. Фед. Болотн. набер., дмвл. 41.
— Пав. Фед. Бабьегородскій, дмвл. 18.
— Фед. Аст. Блининъ, дмвл. 34.

Суханова Варв. Ег. Смоленск. площ., дмвл. 109, 281, 412.
— Мавра Викт. Въ зданіи Басманной больницы. 913.

Сухановъ Ал. Ив. Покровская, зд. богадѣльни. 1087.
— Вас. Ив. част.пов. Ермолаевскій, д. Лихтмановичъ 737 738.

Сухановъ Вас. Матв. Ружейный, дмвл. 377.
— Вас. Фед. сс. Земляной валъ, №№ Фантазія. 786.
— Пет. Ал. Остоженка, д. Варвар. Акц. О-ва.
— Серг. Ал. дкт. Грибоѣдовъ, д. Антипова. 772, 910, 996, 1117, 1136.
-- Серг. Никан. ка. Кремль, Офицерск. корп. 547.
— Серг. Павл. куп. Б. Афанасьевскій. дмвл. 16.

Суханцева Акуп. Ив. Прѣсненская, дмвл. 359.

Суханцевъ Ил. Макс. Мясной, д. Симоновой. (Кожи).

Сухаревскій Моис. Льв. п. пр. п. Никитск. бул., д. Мошкиной. 737.

Сухаревское домовладѣльческое товар. Б. Сухаревск. площ., дмвл. 309, 433, 443.

Сухаревъ Ал. Пав. кап. Хамовническ. казармы. 551.
— Кал. Андр. Дѣвичье поле, Город. сирот. домъ. 1107.

Сухарниковъ Ос. Прох. Покровка, д. Купріянова. (Кожи).

Сухова Ол. Пет. за Серпуховск. заст., Психіатр. больн. 913.

Суховъ Андр. Андр. дкт. 1 Зачатіевскій, д о-ва Поощрен. Трудол. 755, 930, 996, 1066.
— Андр. Мих. Тетеринскій, дмвл. 64, 129, 459.
— Вл. Дм. кс. Власьевскій, соб. д. 60, 813.
— Вук. Вас. 2 Ямская, домъ Тузова. (Сапож.).
— Дм. Петр. кс. Плющиха, д. Коптева. 813.

Суховъ Евг. Ефим. Дубровки Нов. Стр. дмвл. 127.

— Ил. Никит. Лобковскій, д. Кузьмина. (Желѣзо).

— Конст. Анд. дкт. Зачатіевскій, домъ о-ва Поощр. Трудолюб. 910, 996.

— Лаврен. Вас. Лубянскій пр., домъ Красновскаго. 1043.

— Мих. Фед. 2 Полевой, дмвл. 339, 340.

— Мих. Федот. М. Дорогомиловская, дмвл. 123.

— Ник. Конст. куп. М. Трубный, дмвл. 476, 1087.

— Петр. Куз. Переведеновскій, дмвл. 314.

— Серг. Пет. дкт. Б. Никитская, домъ Балина. 996.

Суходольскій Вас. Петр. Трубниковскій, дмвл. 331, 475.

Суходревъ Ол. Ив. 2-й Ушаковскій, д. Дерожинской. 842.

Суходская Ел. Ив. Хамовническій, дмвл. 487.

Суходскій Ал. Ник. протоіер. Черниговскій, д. ц. Іоанна Предт. 641, 812, 844.

Сухомлинова Мар. Іос. ак. Трехпрудный, д. Плетникова. 1026.

Сухомлиновъ Бор. Пет. пр.п. Смоленскій бул., д. Антонова. 733.

Сухопаровъ Алдръ Алдр. шт.-кап. Кремль, кремл. каз. 549.

Сухоплюевъ Пет. Куз. крг. Сокольничье шоссе, д. Коммисарова. 572.

Сухотина Евдок. Ник. Чешихинскій, дмвл. 501.

Сухотинъ Алдр. Вас. Б. Ржевскій, д. цер. Ржевск. Бож. Мат. (Дрова).

Сучилинъ Ал. Прокоф. Ильинскій туп., д. Сучилина.

— И. Г. Пименовская, д. Коровкина. (Чайн. лавка).

— Мих. Матв. Калужская, дмвл. 166.

— Прок. Пет. Брестская, дмвл. 43, 157.

Сучкова Вѣра Ив. Б. Левшинскій, дмвл. 224, 511.

Сучковъ Ник. Сем. Б. Левшинскій, соб. д. 787, 1177.

— Пет. Андр. 1 Кропчиковскій, дмвл. 210.

— С. Н. Гавриковъ, д. Миловановой. (Мука).

Сушенковъ Леон. Вас. нот. Воскресенск. площ., д. Карзинкиныхъ. 719.

Сушилникова Ул. Алдр. Золоторожская, дмвл. 147.

Сушкевичъ Степ. Мих. Долгорук. д. Бутюгиной. 868.

Сушкина Смоленская площ., дмвл. 412.

— Варв. Пав. масс. Валовая, д. Зуйковой. 1025, 1032.

— Мар. Пет. 1 Мѣщанская, д. Васильева. (Тракт.).

— Пав. Пет. Швивая горка, дмвл. 507.

Сушкинъ Вас. М. Тишинскій, дмвл. 463.

Сушкинъ Вас. Сем. Мукина гора, дмвл. 254.

— Дм. Сем. Ильинскій, д. кн. Трубецкого. (Самовар.).

— Конст. Ник. М. Якиманка, соб. д.

— М. Н. Знаменскій, д. Шишкина.

— Ник. Ив. Таганскій туп., д. Столярова. 573.

— Ник. Ос. п.п.гр. Тверская, дмвл. 81, 403, 451, 516.

— Ник. Ник. Срѣтенскій бульв., д. „Россія“. кв. 7.

— Пет. Пет. Долгоруковская, д. Лобачева. 769, 816, 1131.

— Степ. Серг. Семеновская, дмвл. 395.

— С. С. и Тарамыкинъ И. М. 1 Мѣщанская, д. Новикова. (Желѣз.).

Сушкова Мар. Алдр. Поварская, Титовская шк. 849.

Сушковъ Влад. Пав. пор. Матросская, зд. Испр. тюрьмы. 747.

Сущевичъ Люд. Люд. Б. Грузинская, д. д. Прусакова. 751.

Сущевскій Полицейскій домъ. Селезневск. туп. дмвл. 393, 394.

Сущинскій Ив. Степ. плк. Покровская, д. Сафоновыхъ. 560.

Сущковскій Ник. Григ. Лефортово, 1-й Кад. корп. 782, 880, 885, 1201.

Сущевъ П. А. Земляной валъ, д. Смирновой. (Иконостасн.).

Сфурса-Жиркевичъ Вал. Серг. Софійск. набер., Маріинск. женск. учил 821.

Сханилецъ Ос. Ос. Цвѣтн. бул., д. Малюшина. 810

Схемская Б. З. Ершовъ, д. Ермаковой. (Мясо).

Сходновъ Вас. Гр. М. Успенскій, д. Иванова.

Сциславскій Степ. Фед. Ст. Москва, Никол. ж. д. 755.

Счастнева Елиз. Мих. Ст. Башиловка, дмвл. 26.

Счастневъ Георг. Мих. діак. Земляной валъ, д. цер. Св. Іоанна. 641.

— Ив. Мих. діак. Яузскія вор., д. ц. Св. Николая, что въ Кошеляхъ. 653.

— Ник. Ив. пдлк. Б. Бутмрская, д. Лебедева. 584, 585.

— Ник. Мих. свящ. Смоленск. рын., д. ц. Николая. 649, 794.

— Фед. Дмит. псал. Котельническій. д. цер. Св. Николая Чудотв. 653.

Счотчиковъ Анис. Андр. Николо-Ямская, д. Воробьевой. (Сапож.).

— Ег. Вас. Земляной валъ, дмвл. 276 384.

Сымонайтисъ Ив. Стан. ка. Рождественка, д. № 11. 705.

Сыпора Ольга Франц. Донская, д. Бромлей. 1066.

Сырейщикова Нат. Федос. Садов.-Спасская, соб. д. 1067.

Сырейщиковъ Вас. Ив. Уланскій, д. ц. Николая. 568.

— Пет. Дм. п. п. гр. Введенскій, дмвл, 56, 108.

Сырейщиковъ Дм. Петр. Срѣтенскій б., д. „Россія“. 1067.

— Серг. Дм. Спасская - Садова, дмвл. 387.

Сырейщикова Сераф. Вас. масс. Садовническая, д. насл. Смирнова. 1032.

Сыровъ Гр. Ал. куп. Брестская, дмвл. 44, 53, 139, 156.

— Никита Мих. Воронцовская, д. Горбунова. 1032. (Колон.).

Сыромятникова Анна Сем. Поварская, дмвл. 331, 492.

Сыромятниковъ Ив, Мих. кс. дкт. Армянскій, д. кн. Абамел. - Лазаревой. 929, 995, 1137.

— Ив. Мих. дкт. Армянскій, д. Абамелекъ-Лазаревой. 996.

— Ил. Петр. куп. Б. Успенскій, дмвл. 131, 480.

Сыропскій Берш. Файб. Гагаринскій, д. Альбрехтъ. (Мебель).

Сыроѣчковскій Евг. Ив. дсс. М. Лубянка, д. 3-й Гимназіи. 760, 785, 786, 831.

Сыртлановъ Али-Оскаръ Шахъ Айдегровичъ. шт.-кап. 544.

Сырцвва Тат. Ив. Божениновская, дмвл. 39.

Сырцовой насл. Девятая рота, дмвл 106.

Сырцовъ М. Г. Божениновская, д. Струковыхъ. (Лѣсной складъ).

Сысоева Алдра Андр. Садовническая, дмвл. 390.

— Алдра Апол. Молочный, дмвл. 248.

— А. В. Гагаринскій, д. Бошъ и Шапошниковой. (Моды).

— Евд. Ефр. Никило-Ямская, д. Барсовой. (Пивн.).

— Екат. Апол. Молочный, дмвл. 248.

— Ек. Ег. Б. Тверская-Ямская, д. Волкова. (Булоч.).

— Лид. Эльпид. Красносельская, 2-е Леф. ч. 868.

— Люб. Алдр. Влад.-Долгоруковск. д Кулагина. 837.

— Люб. Фед. 1 Знаменскій, дмвл. 145 146.

Сысоевъ Алдръ Ив. Тверская, д. Маттейсенъ.

— Ант. Ив. Петровскій бул., дмвл. 321.

— Вас. Ив. Юшковъ, Боровское подв

— Вас. Никанор. макл. Садовники, соб. д. 716.

— Каз. Сыс. Шаболовка, дмвл. 506.

— Коз. Як. М. Никитская, д. Сычева. (Сѣно).

— Мих. Дан. Дубровки, Новая Стр. дмвл. 127.

— Пет. Сыс. Пильниковъ, дмвл. 326.

— Серг. Григ. арт. Патріаршіе пруды, д. Иверск. мон. 1206.

Сытенко Ив. Абр. дсс. инж. М. Дмитровка, д. Владимірова. 603, 756, 759.

— Над. Алдр. М. Дмитровка, д. кн. Оболенскаго. 829.

Сытина Тат. Егор. Офицерскій, дмвл. 306.

Сытинъ Ал. Пав. Полянскій рын., домъ Зачатіевск. монаст.

— Ив. Дм. товарищ., 2 Монетчиков., дмвл. 250.

— Ив. Дм. Валовая, св. д. 53, 366, 634, 1083, 1114, 1118, 1124, 1147.

Сытова Ол. Арс. Донская, дмвл. 120.

Сытовъ Ив. Сем. Донская, д. Сытовой. (Парча).

— Ник. Ив. Мясницкая, домъ Сытова. (Парча).

— Серг. Ив. п.п.гр. Мясницкая, дмвл. 19, 209, 262, 609, 1084.

Сытова И. С. насл. Никольская, домъ Синод. типогр. (Парча).

Сычевскій Алдр. Алдр. Неглинный б., д. Ечкина.

— Макс. Казим. 1 Мѣщанская, домъ Богданова, кв. 20.

Сычевъ Ал. Никиф. нс. Мал. Каменьщики, зд. Тюрьмы. 747.

— Вас. Ал. Чухинскій, домъ Сѣчиной. (Обувь).

— Вас. Гер. Даевъ, дмва. 101.

— Вас. Герас. Дубровки, Нов. Стр. дмвл. 127.

— Вас. Терент. Бабьегородскій, дмвл. 18.

— Ег. Фед. Воронья, домъ Пестова. (Обувь).

— Ив. Ал. Домниковская, домъ Артемьева.

— Ник. Ал. Домниковская, домъ Журавлева.

— Пет. Ил. Рождественка, домъ Прибылова. (Парикмах.).

— Пет. Сидор. Саввинскій, дмвл. 213, 214, 270, 271, 276, 280, 381, 413, 465, 495, 713.

Сычкова Анис. Вас. Красносельская, дмвл. 201.

— Клав. Ник. Селезневская, д. Арбузова.

Сыщиковъ Дм. Вас. Токмаковъ, д. Ступина.

— Фед. Як. Б. Переведеновка, дмвл. 312.

Сѣверная Над. Мих. Ср. Тишинскій п., д. Соколова. 883, 886, 878.

— Над. Ник, дсс. Б. Грузинская, домъ Андреева. 878.

Сѣверное лѣсопром. о-во. Бутырск. пр., дмвл. 50.

— Стекол. Пром. О-во Б. Кисельный, д. Франкъ. (Стекло).

Сѣдаковъ Ник. Митр. Бол. Якиманка, соб. д. 515, 516, 724.

Сѣдельниковъ Ник. Мих. 2 Маріинск., дмвл. 236.

— Ник. Ник. Ник. крг. Чудовъ, домъ Свѣшниковой. 761.

Сѣдова Ст. Башиловка, дмвл. 26.

— И. П. Волхонка, д. Котова. (Бул.).

— Нѣмецк. рын., д. Калинина. (Колон.). 1012.

Сѣдова Екат. Вас. Б. Бронная, домъ Чебышевой.

— Мар. Ром Каретный рядъ, домъ Мошниныхъ. (Мебель).

— Пр. В. Александровская, д. Мельниковой. (Трактиръ).

— Степ. Вас. Пименовская, дмвл. 327.

Сѣдовой Алдры Як. насл. Кожевничвражекъ, дмвл. 182.

Сѣдовъ Бутырскій пр., дмвл. 50.

— Алдръ Вас. Николаевскій пр., дмвл. 283.

— Ал. Ефим. Пятницкая, д. Бабуриныхъ. (Парикм.).

— Б. Н. Домниковская, д. Червякова. (Драпри).

— Вас. Ал. Банный, дмвл. 21.

— Вас. Пнт. Б. Бронная, д. Чебышевой. (Прачечн.).

— Георг. Андр. Козловскій, д. Харитоньев. учил. 876.

— Е. Ср. Тишинскій, д. Варичева. (Булочная).

— Ег. Андр. Козловскій Долгоруковс. учил. 851.

— Ив. Алдр. Бутырск. пр., д. Гаврилова. 1068.

— Ив. Ал. Бутырская заст. соб. д. 1145. (Дров. скл.).

— Ив. Ефим. Михайловскій, дмвл. 245.

— Ив. Ив. Волхонка, д. Волкова.

— П. В. Пименовская, соб. д. (Лѣсн. скл.).

— Пав. Ив. 2-я Мѣщанская, дмвл. 257.

— Петр. Вас. Никоновск. пр., дмвл. 283.

— Петр. Влад Н.-Іерусалимскій, дмвл. 207, 285.

— Степ. Вас. Воротниковскій, д. Ларіоновой. (Дрова).

Сѣдовы братья. Н. Басманная, д. Черневцовыхъ. (Садовод.).

Сѣдыхъ Ал. Ив. Стремянный, д. Дмитріева. 758.

Сѣмашко Алдръ Франц. пр. п. Козицкій, д. Бахрушина. 733.

— Игн. Алдр. Каланчевская, д. Сапожникова. 1177.

Сѣменниковъ Коз. Никит. 2-й Тишинскій, дмвл. 465.

Сѣрага Владис. Петр. дкт. Благовѣщенскій, д. Елагина. 996.

Сѣрикова А. И. пов. б. Хапиловская, д. Горячева. 1026.

— Алдра Род. Б. Ордынка, дмвл. 299, 500.

— Екат. Лавр. Скорбященскій туп., дмвл. 409.

— Мар. Лавр. Лаврушинскій, дмвл. 221, 466.

— Нат. Андр. 2-я Сакольническая, дмвл. 416, 417, 1206.

— Сераф. Дм. Б. Ордынка, соб. д.

Сѣриковъ Андр. Род. Б. Ордынка, дмвл. 299, 500.

— Андр. Тим. Б. Ордынка, соб. д.

— Ник. Алдр. Б. Ордынка, соб. д.

— Ник. Фед. дк. Б. Трубный. д. Тверковкина. 996.

— Пас. Род. Черниговскій, дмвл. 299. 500.

— Сер. Андр. Б. Ордынка, соб. д.

— Серг. Вл. гс. Спасочигасскій, д. Рѣдькина. 798, 799.

— Сер. Сер. Переяславская, дмвл. 315.

— Тим. Род. Черниговскій, дмвл. 299, 500.

— Х. С. Проточный, д Александровой и Федорова. 1015. (Овещ.).

Сѣриковы торг. д. Б. Ордынка, соб. д. (Кондитер.).

Сѣрикъ Влад. Георг. пр. п. Б. Гнѣздниковскій, м. к. „Альгамбра“. 733, 750.

Сѣрова Анна Макс. Золоторожская, дмвл. 146, 220.

— Матр. Прок. Таганскій туп., дмвл. 448.

Сѣровъ Ал. Вас. Софійская, наб., д. Пантѣева.

— Валент. Алдр. Знаменскій, д. бр. Улановыхъ. 813, 1190.

— В. И. Настасьинскій, д. Мараевой. (Портн.).

Сѣроцинскій Вл. Карл. Долгорук., д. Дреземейеръ. 565.

— Ив. Пет. Таганскій туп., с. д. 651.

— Ник. Вас. Тверская, д. Стахѣева. (Портн.).

Сѣроновъ Алдр. Вас. Цвѣтной бул., д. Малюшина. 887.

Сѣроцинскій Влад. Карл. кс. инж. Каретный рядъ, д. Кривошеина. 1058, 1197.

Сѣткина И. А. Лѣчебница женская и акушерская съ постоянными кроватями. Пятницкая, д. Мещериныхъ. 934.

— Н. А. Остоженка, д. Егорова. 909. (Школа кройки).

Сѣткиной Ан. Вас. насл. Андреевская слоб., дмвл. 7.

Сѣткинъ Дм. Ал. пр. п. Остоженка, д. Меркуловой. 733.

— Ник. Ал. дкт. Пятницкая, д. Мещеринова. 917, 926, 996, 1044.

Сѣченовъ Ив. Мих. дкт. Всеволожскій, д. Федотовл. 996, 1131.

Сѣчина Праск. Ив. Зацѣпа, дмвл. 43, 138, 156, 503.

Сюннербергъ Алдръ Карл. сс. Леонтьевскій, д. Саблина. 752.

Сэкъ Францъ Ив. Б. Грузинскій туп., д. Ильинскаго. 835.

Сявцилло Ив. Станисл. дкт. Смоленскій бул., д. Мишке. 996.

Сяминъ Вас. Алдр. Полуярославскій, д. Птицына.

Т

Табаковъ Мих. Иннок. арт. Оружейный, д. Попова. 1206.

Табакъ Як. Абр. аптек. Сѣнная, д. Aбориной.

Табенцкій Бор. Конст. нс. Калужская, д. Егорова-Уткина. 549.

— Влад. Бор. пдпрч. Калужск. вор., д. Егорова. 555.

— Ник. Брон. арт. Богословскій, д. Кабанова. 1220.

Таболенковъ Пав. Ник. 2-й Проектированный. Дмвл. 352.

Таболинъ Алдръ Алдр. дсс. Смоленскій бул. д. Мишке. 718.

— Матв. Федот. подряд. Б. Дворянская. Дмвл.

Таборовскій Конст. Сигизм. кс. Сухаревская площ., д. Элькиндъ. 568.

Табуновъ Ив. Аф. Газетный, д. Кузьмина (мясо).

Табунщикова Варв. Степ. Проходной. Дмвл. 536.

Таварнелли Роб. Алдр. Усачевскій, д. Жиро. 809.

Тавкацісръ А. Е. Напрудный, д. Куликовой (модн. маст.).

Тавтуевъ Род. Вас. кск. Госпитальная, зд. Военн. госп. 915.

Таганская Ел. Дм. Владимирка. Дмвл. 58, 219.

Таганскій полицейскій домъ. Новоспасск. площ. Дмвл. 286.

Тагіевъ Изм. Зейнал. Маросейка. Дмвл. 237.

Тагунцевъ Сем. Аф. Мясницкій полиц. домъ. 591.

Тагѣевъ Ал. Леонид. Б. Молчановка, д. Обойденова. 694.

Таирова Нин. Роберт., арт. Долгоруковская, д. Лебедевой. 1213.

Тайберъ Мих. Ант. кс. Ст. Кунцево, д. Шувалова. 702.

Тайваненъ Конст. Троф. куп. Сокольничья Слободка. Дмвл. 173, 243, 318, 415, 436.

Такке Алдръ Каспар. 4-я Мѣщанская, д. Бучумова.

— Пет. Касп. куп. Введенскій. Дмвл. 56.

Такса Мих. Алдр. ттс. Николо-Ямская, д. Барсовой. 696.

— Юл. Мих. ак. Николо-Ямская, д. Барсовой. 1026.

«Таку». Остоженка, д. Голубицкой (мебл. комн.).

Таланова Евд. Фед. Никольская, д. Чижовыхъ. (Иконы).

— Екат. Григ. арт. Б. Дмитровка, д. Михайлова. 1213.

Талановъ А. 1-й Знаменскій, д. Легейда (колон.).

— Алдръ Зах. Ямская слоб., пер. № 5. Дмвл. 521.

— Алдръ Ник. дкт. Ваганьковскій, д. Горшанова. 927, 996.

— Вас. Гавр. Алексѣевская, д. Николо-Угрѣшск. мон.

— Вас. Гр. Б. Алексѣевская. Аренд. 5.

— Григ. Вас. арт. Садовая-Каретн., д. Глинки. 1215.

— Д. Т. Докучаевъ, д. Иванова (мясо).

— Ив. Евгр. Никитскій, д. Титкова.

Талановъ Ил. Зах. Ямск. слоб. пер. № 10. Дмвл. 523, 755.

— Ник. Эсп. дкт. Мамоновскій, д. Скоморошенко. 996.

— Фед. Вас. Денежный, д. Шишкина.

— Фед. Вас. Б. Черкасскій, д. кн. Голицына (мануф.).

Талатуевъ Пет. Ив. 659.

Талбузина Мар. Ал. масс. Козицкій, д. кн. Горчакова. 1032.

Талдыбинъ Мих. Гр. Бабьегородскій. Дмвл. 18.

Талдыкинъ Ал. Гр. Бабьегородскій. Дмвл. 18.

Талицкая Анна Дм. Николо-Щеповскій. Дмвл. 275.

Талицкій Ив. Ст. сс. Николо-Щеповскій. Дмвл. 759, 760, 802.

Талпа Ег. Андр. сс. 4-я Тверская-Ямская, д. Заводова. 539.

Талызина Ол. Анат. д. сс. Вознесенская, Елизаветин. инст. 818.

Тальгренъ Влад. Эд. 1-й М. Николо-Песковскій. Дмвл. 275.

Тальгренъ Дина Фед. Нижн. Прѣсненская. Дмвл. 361.

Таль Евг. Солом. дкт. Грибоѣдовскій, соб. домъ. 996.

— Зигфридъ-Луи. Варсонофьевскій, д. Феттеръ-Гинкеля.

— С. Я. дант. Водопьяный, д. Баскакина. 1013.

Тальботъ Стаф. Геральд. Ст. площ., домъ Москов. Страх. О-ва.

Тальписъ Тубій Арак Серпуховская, домъ Кочешкова.

Тальянцева Соф. Пет. масс. Гагаринскій, д. Паренаго. 1032.

Тальянцевъ Ант. Ив. дкт. Гагаринскій, д. Паренаго. 996.

Таманцевъ А. Г. Хапиловская, д. Смирнова (ткац. фаб.).

— Карлъ Серг. С.-Петербургское шоссе, д. Пикерсгиль.

— Петръ и К^0, Гор. уч. Космодамьяновскій, д. ц. Космы и Даміана (полотно).

Таманцовы братья. Б. Черкасскій, д. Хаджиконста (нитки).

«Тамара» Тверской бул., д. Житаревой (мебл. комнаты).

Тамаркинъ Нах. Янк. Софійка, д. Туркестановой (рамы).

— Носыкъ Янк. Варсонофьевскій, домъ Рябушинскаго.

Тамбуреръ Адол. Ник. дкт. Милютинскій, д. Россійск. Страхов. О-ва. 941, 996, 997.

— Людв. А. дкт. Арбатъ, д. Бромлей. 789, 819, 996.

— Пав. Андр. дкт. Сухаревская пл., д. Кананова. 997.

Таммъ Кл. Дм. Протопоповскій. Дмвл. 355.

Таможни отдѣленіе. Золоторожская. Дмвл. 146.

Тамплонъ Генр. Христ. Тверская, домъ Страхов. О-ва Россія.

Танасюкъ Алд. Сильв. шт.-кап. Бол. Бутырская, д. Лебедева. 585.

Тандовъ Ник. Серг. нс. дкт. Успенскій, д. Шиловой. 997, 1103.

Танненбергъ Мих. Ник. Лиховъ, д. Флерова. 751.

Танинъ Арк. Влад. дкт. Неглинный пр., д. Грачева. 997.

Танкель Іос. Срѣтенка, д. Малюшиныхъ (платье).

Танфани Ант. Мар. Б. Лубянка, д. Мосолова. 693.

Танѣева Ел. Сер. Обуховскій. Дмвл. 291.

Танѣевъ Влад. И. пр. пов. Обуховскій, д. Танѣева. 733.

— Серг. Ив. Мертвый, д. Александрова. 810.

Танюхинъ Макс. Полик. Басманный полиц. домъ. 589.

Таперовъ Ив. Фед. Воронцовская, домъ Прохорова. 867.

Таптыгинъ К. И. Б. Семеновская, домъ Орлова (обувь).

Тарабаевъ Алдръ Павл. Б. Кисельный, д. Ланге (парикмах.).

Тарабаринъ Ив. Мемн. Смол. бул., д. Шнейдеръ. 1188.

Тарабровъ Ив. Фил. Бол. Дворянская. Дмвл. 104, 105.

— Ник. Фил. Пустая, д. Дуняковой (серебро).

Тарадина Алдра Петр. Коровій валъ Дмвл. 191.

Тарадинъ Дан. Вас Б. Черкасскій, домъ Шелапутина (галант.).

Тараевъ Ал. Адр. Проломн. пр. Дмвл. 354.

Таракановъ И. Б. Б. Тихвинскій. домъ Надежина (мясо).

Таракановъ Ник. Клим. Переяславская. Дмвл. 315.

Таракановъ Прокоф. Андр. Кудринская, д. Сычева.

Тарамыкинъ Пав. Ив. Садовническая, д. Мусориной (желѣзо).

Тараратская Алдра Ив. Скотопрогонная. Дмвл. 410.

— А. И. Скотопрогонная, соб. домъ (посуда никкелир.).

Тарарыкинъ Сем. Петр. куп. Арбатъ. Дмвл. 12 (рест. «Прага»).

Тарарыковъ Вл. Афон. п. п. гр. Никитская, м. к. «Миръ». 737.

Тарасевичъ Влад. Алдр. пдплк. Офицерскій, д. Милославина. 553.

— Конр. Раймунд. архит. Георгіевскій, д. Дикаго. 1197.

Тарасевичъ Францешинъ Ян. Юл. дкт. Полуект., д. Ротъ. 997.

Тарасенко Вал. Викт. арт. 3-й Смоленскій, д. Логинова. 1204.

— Варф. Макар. нч. Сухаревская, д. Журавлева. 569.

— Калер. Ив. фельдш. Савеловскій, д. Об-ва Поощр. Трудолюб. 930.

— Мар. Петр. Горохово поле, д. Убѣж. учит. Вѣд. Имп. Маріи. 877.

Тарасенкова Анна Степ. Екатерининская, д. Чиркунова, 881.

Тарасенковъ Григ. Андр. Кузнецкій Мостъ, д. Тверск. подв. (игрушки).

— Петръ Ал. арт. Иверск. вор., зд. Историческ. муз. 1188, 1215.

Тарасій іером. Никольская, Заиконоспасское уч. 798.

Тарасова Алдра Ив. Б. Татарская, д. Завьялова. 884.

— Ал-дра Ос. купч. Руновскій. Дмвл. 378.

— Анна Алдр. Тверск. бул., д. Яголковскаго (шляпы).

Тарасова Анна Ив. Б. Татарская, д. Завьялова. 884.
— Ан. Никит. Спасск. туп. Дмвл. 430.
— Варв. Абр. 2-я Мѣщанская, д. Гельбрасъ. 880.
— Варв. Ник. Ст. Химки, д. Гусева. 755.
— Евд. Ал. купч. Черногр.-Садовая. Дмвл. 369.
— Ел. Ив. М. Дровяной. Дмвл. 125.
— Е. М. Земляной валъ, д. Пермской (шапки).
— К. Н. Брестская, домъ Брассъ (булочн.).
— Люб. Ал. Никольскій. Дмвл. 279, 481.
— М. В. Б. Тишинскій, д. Цвѣлева. 1017 (колон.).
— Ол. Вас. Прѣсненская. Дмлв. 359.
— Праск. Никит. Спасск. туп. Дмвл. 430.
Тарасовъ Ал. Никит. ка. Б. Спасская, соб. д. 430, 840, 864, 869, 876, 882.
— Афанас. Иллар. Б. Каменьщики, д. Куликовой.
— 2-й Бор. Фавст. пр. пов. врем. въ Пензѣ. 733.
— Вас. Ив. Лиховъ. Дмвл. 226.
— Вас. Ив. Бахметьевская. Дмвл. 24.
— Вас. Коз. Калашный, д. Чистякова. 785, 836.
— Вас. Мих. Солянка, д. Храпунова-Новаго (галант.).
— Влад. Влад. подпр. Покровскія казармы. 550, 1110.
— Вл. Мих. Б. Полянка, д. Аѳонскаго мон.
— Влад. Мих. Космодаміанскій, домъ Пасхаловой (мануфакт.).
— Григ. Ал. Астраханскій. Дмвл. 16.
— Геор. Макс. пом. пр. п. Крапивинскій, Константинопольск. подворье. 737.
— Евг. Мих. сс. Токмаковъ. Дмвл. 465.
— Ив. Ант. Петропавловскій, домъ Бромлей.
— Ив. Ал. Б. Андроньевская, д. Давыдова.
— Ив. Вас. 1-я Рогожская, домъ Фалина (шорн.).
— Ив. Вас. арт. 4-я Мѣщанская, домъ Коміонко. 1204.
— Ив. Ив. канд. правъ. Спасо-Глинищевскій, соб. д. 426, 733.
— Ив. Мих. Б. Тверская-Ямская, д. Краснощекова (галант.).
— Ив. Троф. дсс. Газетный. д. Толмачева. 763, 773, 798, 1061, 1127, 1146.
— Конст. Мих. 2-я Тверская-Ямская, д. Бобровыхъ (мука).
— Конст. Фил. Прѣсненскій Камеръ-Коллежскій валъ, д. Грачева. 1135, 1140.
— Л. Ф. Леонтьевскій, домъ Катыкъ. 850.
— М. Тверская, домъ цер. Успенія (бѣлье).
— Мих. Евдок. Обжорный, домъ Корзинкиныхъ (галант.).
— Мих. Фед. л. поч. гр. Садовая-Черногрязская, соб. д. 1082.
Тарасовъ Мих. Фед. Добрая Слободка. Дмвл. 114.
— Мих. Фед. Ладожская. Аренд. 222.
— Ник. Гр. кс. У Хр. Христа Спас., д. Ковригиной. 787, 1129.
— Пет. Ив. Садовники, д. Челышевой. 653.
— Пет. Ив. куп. 3-й Красносельскій. 204.
— Пет. Ив. Москворѣцкая, № 43 и 44 (шорный).
— Пет. Ив. Н. Гончарный. Дмвл. 89.
— Серг. Егор. Новая площадь, Китайск. стѣна (платье гот.).
— Серг. Мих. арт. Камергерскій, д. Массъ. 1215.
— Серг. Мих. Ямск. слоб., пер. № 8. Дмвл. 522.
Тарасовъ Ст. Вас. Петровскій бул. д. Прохорова (колон.).
— Тер. Як. Черниговскій, д. ц. Іоанна Предтечи (футляры).
— Тим. Тарас. Лаврентьевская. Дмвл. 220.
Тарасутинъ Парф. Ал. Косой. Дмвл. 195.
Тарашкевичъ Болесл. Ив. Сокольники, д. Бахрушина.
— Бор. Ив. Срѣтенка, д Рѣшетниковой (аптекар.).
— Лид. Алдр. акуш. Стромынка, зд. Бахруш. больн 914.
— Люц. Ив. арт. 2-я Мѣщ., д. Перлова. 1205.
Тарашкинъ Алдръ Гавр. ттс. Новая Басманная, зд. больницы. 913.
Тарбѣева Алдра Ив. акуш. Долгоруковская, д. Курникова. 1026.
— Вѣра Алдр. Успенскій, д. Руффель. 860.
Тарбѣевъ Алдръ Алдр. пом. пр. п. Бродниковъ, д. Бахрушина. 737.
— Влад. Андр. нс. 1-й Волхонскій, д. Нетельгорстъ. 695.
— Пет. Мих. кап. Филипповскій, д. Смирновой. 549.
Таргонскій Влад. Ант. Б. Лубянка, д. Иванов. мон. 1176, 1182.
Тарицынъ Ал. Зах. Н. Краснопрудная, д. Гринева. 1019 (колон.).
— Ег. Ив. Куд.-Садовая, д. Шанявскаго (столяр.).
— Степ. Як. Мясницкая, зд. Уч. живопис. и ваян. 813.
Таришкинъ ф. И. Аптекарскій, д. Михайлова (сапожникъ).
Таркова Н. А. Аптекарскій, д. Михайловой (прачечн.).
Тарковъ Петръ Ник. пдпрч. Средн. Спасскій, д. Леонтьева. 557.
Тармогина Нат. Фед. Тихвинская. Дмвл. 460.
Тарновская Евд. Прох. Вятская Дмвл. 48, 75.
Тарнопольскій Ант. Витал. Срѣтенскій бул., д. Страхов. О-ва Россія.
Тарпашевъ Ив. Кипр. Пятницкая, д. Осиповой (булочн.).
Тарскій Алдр. Іос., арт. Петр. вор., д. Трындина. 1220.
Тарусина Анаст. Ник. Б. Прѣсня. Дмвл. 360.
Тарусиной Ан. Ник. насл. Б. Благовѣщенскій. Дмвл. 33.
Тарусинъ Вас. Кир. Б. Воздвиженскій. Дмвл. 381.
Тарусинъ Ив. Кирил. Саввинскій. Дмвл. 381.
— Ив. Степ. Камеръ-Коллежскій валъ. Дмвл. 170.
— Мих. Кир. Б. Воздвиженскій. Дмвл. 62, 381, 597, 610.
— Ник. Кир. Б. Воздвиженскій. Дмвл. 62.
— Степ. Кир. Б. Воздвиженскій. Дмвл. 62, 381.
Тарусовъ Ник. Мих. М. Дмитровка, д. Медоксъ. 615.
Тарушкинъ Пет. Дм. подпр. Введенскій, д. Михайлова. 550.
Тарханова Мар. Вас. Ладожская. Дмвл. 160, 222, 289.
— Марг. Вл. Спиридоновскій. Дмвл. 431.
Тархановъ Ал. Петр. гс. Б. Грузинская, д. Капырина. 709.
Тархова Лид. Алдр. Б. Серпуховская, д Ляпиныхъ. 1106.
— Над. Гавр. ж. гс. Дегтярный. Дмвл. 107.
Тарховъ Алдр. Ник. кс. 1 Тишинскій, д. Зориновой. 725.
— М. П. Тверская, д. Скворцова табач.).
Тарчигинъ Мих. Матв. Брюсовскій. Дмвл. 47.
Тарыгинъ Серг. Мих. Богородицкая. Дмвл. 35, 498.
Тарышевъ Андр. Андр. Полянскій рын., д. Бахрушиныхъ.
Тастевенъ Марій Цезарь. Кузнец. мостъ, д. Захарьина.
— Феликсъ Ив. Кузн. мостъ, д. Захарьина. 1054.
— Эдм. Ив. Волхонка, д. Голофтѣева. 799.
Тассаръ Ел. Дм. Петровка, д. Петровск. монастыря (красильня).
Тасьманъ-Дурмашкина Г. И. дант. 1-я Мѣщанская, д. Перловал 1013.
Татаренкова Ан. Вас. Ст. Слобод. Дмвл. 434.
Татаринова Зин. Вл. Б. Тверская-Ямская, д. Езерскаго. 905.
— Мар. Ив. М. Болвановскій. Дмвл. 41.
— Ол. Вас. Серпух. площ., д. Скворцова. 839.
Татариновъ Ал. Валер. сс. камерг. Дв. Е. И. В. Погодинская, д. Контр. Палаты. 691.
— Вас. Вас. нс. Внѣ Москвы. 720.
— Влад. Фок. 1-й Знаменскій. Дмвл. 145.
— Дм. Ив. дкт. Арбатъ, д. Чулкова. 909, 997.
— Ник. Ив. Смоленскій бул., д. Мишке.
— Ник. Тим. Б. Сухаревская пл., д. гр. Шереметева (портн. прикладъ).
— Онис. Як., нч. Никитская, д. кн. Шаховской. 706.
Татарникова Ол. Павл. Грузины. Дмвл. 99, 125.
Татарниковъ Мих. Ив. Краснопрудная, д. Урусова (мука и бакал.).
— Мих. Ѳом. Вятская. Дмвл. 74.
— Фед. Вас. куп. Васильевск. площ. Дмвл. 55, 135, 252.
— Фед Вас. Б. Дровяной. Дмвл. (пряжальн.).
Татищевъ гр. Хапиловская. Дмвл.

Татищевъ гр. Ив Дм. кск. Тверская, д. Веселаго. 699.

— гр. Конст. Ник. пр. и. Спиридоновка, д. кн. Шаховской. 733.

Татлинъ Ив. Пет. Столешниковъ, м. к. «Ливерпуль». 839.

Татуръ А. М 3-я Рогожская. Дмвл. 372.

Татушинъ Н. А. Доброслободскій, д. Нижегородцевой (переплет.).

Татьяненко Елиз. Куз. 5-й Монетчиковскій. Дмвл. 251.

Таубе Ан. Эд. Смоленскій бул., д. Антонова. 829.

- Генр. Март. Фуркасовскій, д. Кононова.

— Евген. Роберт. Мясницкая, д. Нѣмчинова.

— Леон. Роберт. Срѣтенскій, д. Строительнаго О-ва.

— Мар. Эд. Смоленскій бул., д. Антонова. 829.

— Ник. Март. Срѣтенскій бульв., д. Стр О-ва «Россія».

- Юл. Руд. дкт. Чистопрудный пр., д. Тупицына. 999.

Таубелесъ Густавъ. Петровка, д. Рудакова.

Таубкинъ Пав. Ив. дант. Мансуровскій, д. Цвѣткова. 997, 1013.

Таупманъ Ив Ив. Садов.-Землян. валъ, Евангелич. школа. 834

Тахтамышевъ Григ. Климен. дкт. Б. Дмитровка, д. Нейдгартъ. 997.

Та-чуан-юй, Софійская наб. д. Швецова.

Тачаловъ Евст. Мих. пс. Внѣ Москвы. 575.

Ташкина Ан. Вас. Б. Бутырская, домъ Долгоносовой. 858.

Ташкинъ Ник. Алдр. Б. Бутырская, д. Долгоносовой. 1143.

Ташкогло Ем. Георг. Николо-Ямская, д. Сергѣева (фрукты).

Твердилинъ Пав. Ил. нч. Уланскій пер, д и №№ Платунова, № 21. 568.

Твердовъ Мих. Конст. кап. Мертвый, д. Пестель. 542.

— Серг. Конст. Николаевскія казармы. 601.

Твердохлѣбъ Дм. Макс. гс. Мясницкій полиц. домъ. 590.

Твердышева Алдра Ал. Краснопрудная, д. Андреева.

Тверитинова Анна Вас. Домниковская, д. Зимина. 864, 1079.

Тверитиновъ Геор. Ив. нч. Знаменка, д. цер. Знаменія. 540.

— Ник. Ник. кс. дкт Б. Успенскій, Дмвл. 480, 997, 1045, 1102, 1138, 1180.

Тверицкій Пав. Фед. сс. Новинскій бул., д. Князевой. 719.

Тверковкинъ Алдр. Никиф., Б. Трубный. Дмвл. 476.

Тверскаа Евд. Вас. Гороховская. Мал. Отд. Инст. Имп. Ник. I. 824.

Тверская мануф., Варварка, д. Морозовыхъ (мануфак.).

Тверское попечительство. Дурновъ. Дмвл. 128, 348.

Тверское подворье. Кузнецкій мостъ. Дмвл. 215.

Тверское училище. Тверск. бул. Дмвл. 457.

Тверское-Ямское Общество. 2-я Тверсая-Ямская. Дмвл. 319, 454.

Тверской Алдръ Вас. сс. Несвижскій, д. Ясманова. 784.

Тверской полицейскій домъ. Тверская пл. Дмвл. 194, 450.

Театральное училище. Софійка. Дмвл. 425.

Театры Императорскіе. 1204.

Тегелеръ Генріет. Фед. Чудовскій, д. Щербакова.

Тегунова Алдра Фед. Кам.-Кол. в. Дмвл. 171.

Тезавровскій Ив. Серг. арт. Садовая-Самотек., д. Дукмасова. 1206.

Тейхертъ Макс. Эрн. Александровскій, д. Аккерманъ. 1141.

Тейхъ Алдра Ант. Хлѣбный, д. Бурцева. 826, 832.

Телеграфъ. Мясницкая. Дмвл. 262.

Теленковъ Арт. Филип. Б. Ордынка, д. Жемочкина.

— Григ. Мих. 1-я Мѣщанская, д. Лабазина.

— Д. С. Зацѣпскій валъ, д. Гурьянова (булочн.).

Телепнева Домна Макѣевна Берсеневская наб., д. Зубова.

— Над. Ив. дкт. Грибоѣдовъ, д. Наумова. 1013.

Телепневъ Д. М. Берсеневская набер., д. Зубова (ренсковый погребъ).

— Ник. Вл. гс. Благовѣщенскій, Коммиссар. училище. 707.

Телеченковъ Дан. Вас. Еремѣевскій. Дмвл. 132.

Телешова Ан. Конст. ак. Введенскій, д. Вонзблейнъ. 934, 1026.

— Ел. Андр. Чистопрудн. бул., соб. д. 501, 1148.

Телешевъ Дм. Ег. куп. Валовая. Дмвл. 53, 713.

— Серг. Дм. Валовая, соб. домъ. 711, 713.

Телицынъ Ив. Ник. Гавриковъ. Дмвл. 77.

— Конст. Ник. куп. Б. Якиманка. Дмвл. 515, 516.

Теличкина Е. Д. Неглинный пр., Театр. учил. 812.

Тельнова Ан. Влад. Сокольничье шоссе, соб. д. 867.

Тельновъ Вл. Вас. Сокольничье шоссе. Дмвл. 421, 676, 1063.

Тельшевская Евг. Руд. Сокольничій. Дмвл. 419.

Тельшевскій Евг. Руд. инж. сс. Савельевскій, соб. д. 726.

Телѣгина Над. Ив. Чухинскій, д. Русова (мясо).

Телѣгинъ Вас. Сем. Нѣмецкій рын., д. Случаевыхъ.

— Дм. Влад. кс. Троицкая, д. Глюкъ. 577, 695.

— Зин. Серг. Зацѣпскій 1-й пр., д. Пузанова.

— Неоф. Егор. п. п. гр. Дѣвкинъ. Дмвл. 130.

— Н С. Нѣмецкій рынокъ, д. Случаевыхъ.

— Серг. Прох. Александровскій, д. Герасимова (мясо).

Телѣжниковъ Григ. Андр. М. Неопалимовскій, д. Серебрянниковой. 605.

Телякова Марф. Ал. Слободская. Дмвл. 461.

Теляковскій Андр. Алдр. пор. Теплый, д. Филатьевой, кв. № 2. 552.

Теляковскій Конст. Леон. ттс. Ваганьковскій, д. Аплаксиной. 565, 777.

Темерина Ан. Леонт. Вятская. Дмвл. 74.

— Мар. Вас. Воздвиженка, д. Россійск. Страхов. Об-ва, кв. 55.

Темеринъ Ал. Ив. Плющиха, д. Кустаревскаго.

Темкина С. дант. Лубянскій пр., д. Стахѣева. 1013.

Темкинъ Герм. Гешелев. дкт. Лубянскій пр., д. Стахѣева. 997.

Тенненбаумъ Сав. Ос. М. Переведеновка. Дмвл. 313.

Тентелевъ т-во. Армянскій, д. Абамелекъ-Лазаревой (химич.).

Теодоровичъ Ив. Гр. ка. М. Лубянка, д. Россійскаго Страхового Общества. 786, 787.

Теодоровскій Алдръ Серг. п. пр. п. Покровка, меб. к. Фокина. 737.

Теодоръ (Акинфіева Эл. Ант.). Кузнецкій мостъ, д. Шориной (парикм.).

— Тверская, д. Персицъ. 909 (школа кройки).

Теорина Федос. Дорим. Пименовскій пр. Дмвл. 283, 328.

Теоринъ Мих. Тим. въ VI кл. Кудрино, городск. торг. школа. 805, 815, 864.

— Тим. Ив. Пименовская, соб. д. 612.

Теплова А. Ф. пов. б. Воронья, д. Вовкова. 1026.

Тепловъ Евг. Вл. Савеловскій, д. Варваринскаго о-ва.

— Д. В. Зарядскій, д. Бергъ (обувь).

— Мих. Ник. М. Переяславскій. Дмвл- 317.

— Ник. Як. Міусская пл., Промышл. учил. 793.

— П. Л. Селезневская, д. Арбузова (сапож.).

Теплыхъ Ник. Серг. М. Бронная, д. Гетье. 724.

Теплые ряды. Богоявленскій. Дмвл. 36, 57.

Теплякова Елиз. Григ. Цвѣтной бул., д. Торопова (платья дам.).

Тергуева Мар. Ник. фельдш-ца. Сухар. площ., д. гр. Шереметева. 921.

Тереза Ив. Вас. п. п. гр. Перуновскій, д. Митрофанова.

Теренецкій-Климовичъ Ник. Вас. кс. Тверская, д. Олсуфьева. 725.

Теренина Ел. Степ. д. сс. Н. Божедомка, Александр. инст. 818.

— Над. Вас. Страстной бул., д. кн. Ливенъ. 1133.

Терентьева Анф. Евс. М. Чернышевскій, д. Станкевичъ (моды).

— Варв. Тер. Донскаа слоб. Дмвл. 119.

— Вѣра Дм. М. Серпуховская, д. Масленниковой. 845.

— Евдок. Андр. Тріумфал.-Садовая. Дмвл. 388.

— Елиз. Ал. 5-й Монетчиковскій, д. Смирнова. 903.

— Ел. Ив. Спасская-Садовая. Дмвл. 387.

— Тат. Еф. Пятницкая. Дмвл. 41, 366.

Терентьевой Е. Е. М. Афанасьевскій, д. цер. св. Тихона (галант.).

Терентьевъ. М. Покровскій. Дмвл. 337.

— А. Б Полянская, д. Поповой (галант).

Терентьевъ Алдръ Матв. кап. Офицерскій пер., д. Диктирина. 556.

— Алдръ Терент. 1-я Ямская. Дмвл. 519.

— Ал. Ефим. Садовая, д. Малинина.

— Ал. Петр. Хапиловская. Дмвл. 488.

— Вас. Тер. Стрѣльнинскій. Дмвл. 491.

— Вл. Степ. арт. 1-я Мѣщанская, д. Перловыхъ. 1206.

— Г. Бол. Иринискій, д. Случаевыхъ (сапож.).

— Г. Тріумфальн.-Садовая, д. Мухина (полотеръ).

— Д. Трехпрудный, д. Казниной (полотеръ).

— Ив. Гавр. Б. Козловскій, д. Рербергъ (дрова).

— Конст. Сем. Бол. Андроніевская. Дмвл. 8.

— Макс. Андр. 751.

— Ник. Ал. Богословскій. Дмвл. 36.

— Ос. Вл. Б. Андроніевская, д. Тихоновыхъ (парикмах.).

— Серг. Ив. ндплк. Мясницкая, д. Строит. Общ. 555.

Терехинъ Алдръ Дм. Б. Никитская, д. Зотовыхъ (порт.).

— Ник. Ник. нч. Штатный пер., д. № 23.588.

Терехова Ант. Аник. Чухинскій, д. Сѣчиной. 883.

— Екат. Ал. Тихвинская. Дмвл. 460.

— Елиз. Мих. Ст. Космодаміанскій. Дмвл. 194.

— Лид. Аник. Чухинскій, д. Сѣчиной. 883.

— Мар. Ник. Чистопрудный бул. Дмвл. 501.

Тереховъ А. Я. Арбатская площ., д. Савостьянова. (Шляпы).

— Ив. Алдр. Рождественскій б., д. ц. Успенія. (Меблиров. комн.).

— Ив. Алдр. Бол. Грузинская. Дмвл. 96.

— Ив. Андр. Нов. Алексѣевская. Дмвл. 7.

— Ник. Фед. Николо-Ямская, д. Бутина.

Терешенкова Мар. Дм. Левшинскій, д. ц. Покрова. 812.

Терешенковъ Мих. Мих. Б. Бронная, д. Кузнецова.

Терешинъ Вас. Ив. Газетный, д. Толмачева. 751.

Терешкевичъ Ал. Алдр. Устьинскій, д. Иванова. 876.

— Неон. Вас. Б. Устьинскій, д. Иванова. 876.

Терещенко Ив. Фил. плк. Калужская, соб. д. 119, 167, 545.

— Ник. Арт. тс. Софійская наб. Дмвл. 220, 425.

— Фед. Арт. дсс. Софійская наб., д. Терещенко. 1133.

Терещенковъ Ник. Мих. дкт. Левшинскій, д. цер. Покрова. 997.

Терихова Ан. Вас. 1-й Знаменскій. Дмвл. 145.

— Евг. Георг. Александровскій. Дмвл. 4.

— Екат. Ал. Красносельскій. Дмвл. 202.

Терихова Екат. Пет. ак. Ср. Тишинскій, д. Вавилкиной. 1026.

— Мар. Ник. Лобковскій. Дмвл. 226.

— Н. А. пов. б. 2-й Сокольническая, д. Сѣриковой. 1026.

Териховъ Ив. Ал. Лѣсная. Дмвл. 231.

— Ив. Алдр. Медынка, Медынцев. туп. Дмвл. 240.

— Петръ Андр. Даниловскій. Дмвл. 102.

— П. П. Каретная-Садовая, д. Пименовыхъ. (Желѣзо).

— Савел. Малоф. Дѣвкинъ. Дмвл. 129.

— Самс. и К^0. Юшковъ, д. Боровскаго подворья. (Мануфакт.).

Терновецъ Ник. Мих. сс. 2-й Ильинскій, д. Варвар. О-ва. 724.

Терновская Ан. Алдр. Савеловскій, д. Колобашкина. 838, 1127.

— Вѣра Серг. Шаболовка, 2-е Якиман. учил. 888.

— Мар. Вас. Б. Афанасьевскій, соб. д. 16, 1039.

— Мар. Ив. Налѣсный, д. Алексѣева, 879, 1110.

— Олимп. Ив. Житная, зд. Пріюта. 1105.

— Соф. Серг. Б. Воздвиженскій, д. Ганешина. 887.

Терновскій Алдръ Ив. псал. Новинскій, д. ц. Введенія. 631.

— Вен. Влад. кск. Патріарш. пр., д. Дѣдушкина. 706.

— Ник. Вл. псал. Б. Якиманка, д. ц. Петра и Павла. 655.

— Ник. Серг. пр. п. Зубовскій бул., д. Мишке. 733.

— Серг. Вл. псал. Ваганьковскій, церк. д. 632.

Терновъ Л. В. Земляной валъ, д. Пермской. (Переплетная).

Терпелевскій Пав. Конст. ротм. Петровскія казармы. 562.

Терпигорева Варв. Сем. М. Якиманка, д. Иверск. Общ. 1100, 1101.

Терпилинъ Ник. Кир. кск. Трубецкой, д. Ясманова. 692.

Терпиловская Тат. Митр. Н. Кисельный, д. Шугаева. 813.

Терпищевъ Абд. Азисъ. Б. Татарская. Дмвл. 449.

Терпугова Ол. Ив. М. Бронная, д. кн. Голицыной. 858.

Терравскій Ант. Вас. Юдинскій, д. Лушина. 693.

Терская Нат. Ив. Полуектовскій. Дмвл. 341.

Терскій Викт. Конст. архит. Полуект., д. Терской. 1197.

— Конст. Викт. сс. арх. Пречистенка, Полуект. п., соб. д. 539, 1197.

— Леон. Ник. Остоженка, д. Лицей Цесар. Николая. 774.

Теръ-Акоповъ Ив. Ник. Дегтярн. туп. Дмвл. 477, 108, 1105.

— кап. Госпитальный, д. Целибѣева. 560.

Теръ-Григорьянцъ Ив. Гр. Арбатск. пл., д. Сегалова. 814.

Теръ-Захаровъ-Мирза - Джа-Фаръ-Ханъ Арт. Зах. Армянскій, д. Абамел.-Лазаревой. 776, 809.

Теръ-Маркосянцъ Ваг. Оган. кап. Госпитальный, д. Целибѣева. 560.

Теръ-Микертычевъ Кев. Христ. шт. кап. Офицерскій, д. Балашева. 553.

Теръ-Микиртичьянъ Григ. Март. дкт. Саввинскій, д. Савей-Могилевича. 997.

Теръ-Минасянцъ Руб. Акоп. п. пр. п. Рыковъ, д. Назарова. 737.

Теръ-Мкртичьянцъ Авет. Мас. Маросейка, д. Хвощинской. 688.

Теръ-Саргсянцъ Ст. Ник. нс. Армянскій, д. Лазар. Инст. 776.

Терюхина Екат. Гр. Ирининская. Дм. 158.

Терюхинъ Ник. Фед. кс. Ладожская, соб. д. 563, 1059.

Тесемкина Алдра Карл. Шерупенковъ. Дмвл. 508.

Тесленко Ник. Вас. пр. пов. Кар. рядъ, д. Кривошеина. 733.

Тесмеръ Густ. Фридр. Машковъ, д. Голизегеръ (аптекар.).

Тесситоре Ферд. Ахилл. арт. Б. Никитская, д. Фанштейнъ. 812, 1206.

Тетеревятниковъ Ив. Никан. дкт. Хлѣбный, д. Зерновой. 997.

Тетишева Мар. Алдр. Задней ул., Петров. выселки. Дмвл. 137.

Техническое училище Спиридоновскій. Дмвл. 431.

— Брестск. жел.-дор. Камеръ-Калеж. валъ. Дмвл. 170.

Техтманъ Лаз. Бор. Срѣтенскій бул., д. «Россія», кв. 7.

Тжаска Ад. Ад. на. Мясницк., 39. Телегр. 808.

Тиде Людв. Фед. Генеральная. Дмвл. 80.

Тидебель Ел. Макс. Денежный, д. Богданова. 833.

Тидке Конст. Эд. куп. Мясницкая, д. Спиридонова. 794.

Тизенгаузенъ бар. Вас. Карл. Пречистенка, Александр.-Маріин. инст. 819.

— Тат. Ив. Воздвиженскій, д. Ганешина. 816.

Тилесъ Григ. Фил. арт. Покров. вор., д. Титова. 1205.

— Соф. Григ. дант. Покровка, д. Титова. 935, 1043.

Тиличеева Мар. Вас. фельдш.-ца. Б. Тверская-Ямская, д. Волкова. 924.

Тиль Елена Ферд. Мясницк. вор., д. Баскакиныхъ. 833.

— Іос. Генр. Кожевники, соб. д. 79

Тиль Карлъ Карл. Ивановская, соб. д 473, 1140.

Тиль Карл. Ос. Ивановская. Дмвл. 152.

— Ник. Андр. Брестская, д. Смирнова (мебель).

— Ол. Мих. Ивановская, соб. д. 1065.

— Ѳед. Ив. Мясницкая, д. Баскакина, кв. 29.

— и К^0 Гусятниковъ. Дмвл. 100.

Тилье И. Ф. Уланскій, д. Варгиной (портной).

Тильмансъ Готфр. Лебр. Фроловскій д. Новоспасскаго мон.

Тильпсъ Макс. Дав. Чистые пруды, д. Тупицына. 1148.

Тильпъ Люд. Франц. дант. Газетный, д. Толмачевой. 931, 1013.

Тимакова Тат. Ермол. Б. Спасскій Дмвл 420.

Тимарцевъ Валер. Алдр. п. пр. п. Б. Кисловка, д. Азанчевской. 737.

Тимашева Евф. Петр. Семеновск. Дмвл. 129, 395.

Тимашева-Берингъ Алдра Григ. Трубниковскій, д. Чегодаевой. 858, 861.

Тимашевскій Ник. Георг. кап. Трубецкой, д. Студенникова. 551.

Тимашевъ Ив. Іонов. Бол. Полянка, д. Гальманъ.

— Петръ Фед. Б. Дорогомиловская, д. Куликова (мука).

— Мих. и К⁰. Покровская, д. Тимашева (вышивка).

— Сем. Пав. Покровская, соб. д. 312, 334, 591, 607, 609, 610, 685.

Тимашевъ-Берингъ Ал. Григ. Б. Молчановка, д. Крестовниковой. 1064.

— Влад. Ал. нот. Воскресенск. площ., д. Карзинкиныхъ. 719.

Тимирязевъ Вас. Ив. Внѣ Москвы. 1138.

— Клим. Алдр. дсс. Шереметевскій, д. гр. Шереметева. 768, 1131, 1140, 1189.

Тимистеръ Ан. Ив., Хлѣбный. Дмвл. 395, 492.

— Л. И. и К. тор. д. Семеновская, д. Тимистеръ (перчатки).

Тимковская Екат. Ив. Гнѣздниковскій, д. Капцовой. 879.

— Соф. Алдр. Докучаевъ, д. Пастухова. 847.

Тимковскій Дм. Ив. Долгоруковская, д. Афремова. 579.

Тиммлеръ Ив. И. Б. Серпуховская, д. Иванова-Черненковой.

Тиммнеръ Карол. Ив. Красносельская, д. Занѣгиныхъ. 1047.

Тиммъ Густ. Юл. 1179.

Тимонина Евд. Степ. Николаевскій, д. Пѣтуховыхъ (кузница).

Тимонинъ Мих. Ив. куп. Рыкуновъ. Дмвл. 313, 380.

— Ник. Тим. Срѣтенка, д. Поляниновыхъ (мука).

Тимофѣева Анна Андр. Александровская ул. Дмвл. 2.

— Ан. Ник. арт. Тверская, меб. ком. «Левада». 1204.

— Ан. Тим. Таганск. площ., д. Баулиныхъ (сѣно).

— Анфиса Ег. Елоховская, д. Малахова (шляпы).

— Варв. Мих. вд. ка. Бутиковскій, Дмвл. 48.

— В. А. Б. Никитская, д. Семенковичъ (колбас.).

— Вар. Мих. Каретная-Садовая, д. Лебедева.

— Домна Григ. Переяславская. Дмвл. 315.

— Евдок. Як. ак. Спиридоновская, д. Армянскихъ. 1026.

— Екат. Евг. вд. сс. Б. Якиманка. Дмвл. 515.

— Капит. Аник. 3-й Краснопрудн., д. Тимофеева. 879.

— Люб. Ник. Посланниковъ, д. Спирина. 870.

— Мар. Авер. Нѣмецкая, д. Наркирьеръ (колон.). 1022.

— Мар. Ник. Противъ Страстного мон., д. Базыкина (школа кройки). 909.

— Мар. Як. Селиверст. Дмвл. 394.

— Матр. Коз. Б. Переведеновка, д. Алексѣевыхъ (колон.). 1023.

— О. Г. фельдш. Селиверстовъ, Бородина 923.

Тимофѣева Ол. Дм. Божен. Дмвл. 44.

Тимофеевичевъ Ал. Аф. ттс. Красныя вор., город. уч. 838, 862.

Тимофеевскій Пав. Іос. 3-я Мѣщанская. Дмвл. 258, 280.

Тимофеевъ Арбатъ, д. Базыкина (зонточ.).

— Авт. Тим. Ямск. слб. Дмвл. 518.

— Алд. Ник. нс. Трубниковскій, д. Суходольскаго. 581.

— А. П. Новый. Дмвл. 287.

— Алдр. Петр. 3-я Краснопрудный. Дмвл. 200.

— Ал. Евст. 1129.

— Ал. Коз. Гончарный, д. Тимофѣева.

— А. Т. Пречистенскій бул., д. Іерусалимскаго подв. (шорное).

— Ал. Тим. Даниловская, д. Копытина.

Тимофеевъ Ал. Тим. Палашевскій, д. Страстного мон.

— Аф. Мих. 2-й Безымянный. Дмвл. 29.

— Вас. Мак. Петропавловская, д. Эдельманъ (колон.) 1025.

— Вас. Пав. Б. Овчинниковскій. Дмвл. 292.

— Вас. Савв. Б. Семеновская. Дмвл. 220, 336, 397.

— Вас. Тим. Ершовъ, д. Бергъ.

— Вас. Тим. Н. Проектир. Дмвл. 352.

— Вит. Ил. крг. Ст. Химки, соб. д. 748.

— Гав. Тим. Банный, д. Тюменева.

— Гр. Тим. Банный, д. Чулкова. 1027.

— Ег. Ямск. слоб., пер. № 6. Дмвл. 521.

— Ег. Тим. Покровка, д. Иванова.

— Ив. Андр. ка. Боженинoвскій, соб. д. 607.

— Ил. Андр. Туп. Новоспасскій. Дмвл. 287.

— И. В. Краснохолмская, д. Родіонова (механич.).

— Ив. Тим. Селиверстовъ, д. Бородина. 599.

— Конст. Тим. Огородный Дмвл. 293.

— Коз. съ С-ми. 6-й Знаменскій, д. Рос. Общ. (кожа).

— Куз. Тим. 1-й Гончарный. Дмвл. 89.

— Л. П. Ирининская, д. Мовенко (сапож.).

— Лук. Тим. Еремѣевскій. Дмвл. 132.

— М. Драчевка, д. Смирновыхъ (парикм.).

— Михей. Золоторожскій. Дмвл. 147.

— Мих. Еф. Дер. Дубровки, Н. Стр Дмвл. 127.

— Мих. Тим. Серпуховское шоссе. Дмвл. 357, 404.

— Ник. Гавр. ка. Безымяниый, д. Морозова. 541.

— Н. И. Мокринскій, д. Бергъ (пряжа).

— Ник. Ив. Арбатская пл., д. Варвар. Акц. О-ва (трактиръ).

— Ник. Ник. крг. Мясницкая, д. Липгартъ. 795.

— Пет. Тим. нч. Фурманный, д. Милославина. 707.

— Ник. Тим. Спасская заст., д. Трифонова. 606.

— Пантел. Ник. Долгоруковская, д. Новикова.

— Петръ Тим. 4-й Г ольскій пр. Дмвл. 95.

Тимофеевъ Серг. Коз. Калужская, д. Уткина и Егорова. 609.

— Серг. Ник. Филипповскій, д. быв. Сахаровой. 796.

— Ст. Авер. Пестовск. Дмвл. 318.

— Ст. Тим. Бутырская. Дмвл. 49, 113.

— Фед. Конст. Арбатъ, д. Платонова (платье).

— Фед Конст. Сокольничье шоссе, д. Губиной.

— Фед. Фед. нч. Преображенская пл., д. Егорова. 571.

Тимоховичъ Авксентій Ник. пор. Матросская, 17-й саперн. батал. 561.

— Серг. Як. арх. Мясницкая, д. М-ва Финансовъ. 814, 1197.

Тимченко Вл. Ил. кап. Знаменка, Александровск. воен. учил. 781.

Тимчукъ Филим. Кипріан. гс. 553.

Тинда Анна Ник. Шапочный, д. Гущиной. 898.

Тинькова Ол. Ив. Гороховская, д. Убѣжища. 825.

Тиняковъ Фед. Мих. Ольховская, д. Елизарова. 714.

Тинятовъ Андр. Вас. Б. Семеновская, Дмвл. 22, 396.

Типикинъ Ник. Фед. Якиманская наб., д. Бурченковой (колон.).

— Пав. Вас. Молочный, д. Базыкина.

Типольтъ Алдръ Апол. бар. инж. - тех Сытинскій, д. Серебряковой. 704.

Тири Вас. Вас. п. п. гр. Введенскій, соб. д. 56, 843.

Тиркельтубъ Ицка Нехем. Сухаревская пл., д. Элькиндъ.

Тисленко Ник. Троф. ттс. Рогожская зас., артел. скл. 546.

Тисъ Алдра Каспар. Нов.-Басманнаа, д. Варвар. о-ва. 840.

Титалевъ Серг. Мат. Б. Лубянка, домъ Бѣляева (кожа).

Титенко Варв. Ив. акуш. Оружейный, д. Ростиславовой. 1026.

Титкова А. Ф. 1-й Зачатьевскій, домъ Петровой (молоко).

Титковъ Провъ Ив. Никитскій. Дмвл. 272.

Титова Ак. Вас. 1-й Серпуховской пр. Дмвл. 405.

— А. Е. 1-я Мѣщанская, д. Чусовыхъ (прачечн.).

— Алдра Корн. За Серпуховской заст., психіатр. больн. 912.

— Ан. Ив Воронцовская. Дмвл. 68.

— Анна Ив. 1-я Мѣщанская, д. Лабозина.

— Ан. Иван. Лавровъ. Дмвл. 221.

— Ан. Харл. Бол. Спасскій. Дмвл. 429.

— Евд. Ал. 1-я Мѣщанская, д. Зомарскаго (шорн.).

— Евд. Ив.—Остоженка, д. Медвѣдева.

— Евд. Куз. Грохольскій. Дмвл. 94.

— Зин. Григор. Дурной, д. Кузнецова. 874.

— Клавд. Вас. Панкратьевскій, домъ Базыкина (мебель ст.).

— Клав. Ст. Солянка, зд. Воспитат. дома. 541.

— Л. К. Б. Полянка, д. Поповой (галант.)

— Мар. Дм. Остоженка, д. Челищева (булочн.).

— Мар. Пет. Воронцовская, д. Базыкина (бакал.).

Титова Мар. Пет. Б. Алексѣевская, д. Лыжина.
— Ол. Алдр. М. Спасская. Дмвл. 428.
— Ол. Ант. Донская. Дмвл. 120.
— Ол. Афан. 2-я Мѣщанская. Дмвл. 258.
— О. И. 1036.
— Пелаг. Дм. Чудовская, д. Лебедевой (булочная).
— Пр. Петр. Б. Благовѣщенскiй. Дмвл. 33.
— Соф. Петр. 1-я Мѣщанская. Дмвл. 255.
— Фед. Кир. Балканскiй. Дмвл. 18.
— Ив. Серг. насл. Москворѣцкая. Дмвл. 19, 89, 158, 226, 252, 390, 434.
Титовигинъ Аф. Вас. Дубровки, Новая стр. Дмвл. 126.
Титовъ А. В. Б. Кондратьевскiй, д. Голубева (часовщ.)
— А. И. Краснопрудная, д. Кононовой (булоч.).
— Алдръ Серг. 3-я Александровская, с. домъ. 612.
— Алдръ Серг. Николо-Ямская, д. Шалматовой (булочн.).
— Алдръ Серг. Подколокольный, домъ Расторгуевой. 541.
— Ал. Серг. Солянка, д. Расторгуева 597.
— Ал. Серг. нс., дкт. Подколокольный, д. Расторгуевой. 539, 997, 1046.
— Анис. Леонов. М. Черкасскiй, домъ Купеческаго О-ва.
— Андр. Игн. Б. Садовая. Дмвл. 84, 198, 333, 382, 453.
— Вас. Вас. Театральный пр., д. Хомякова.
— Вас. Игн. Бол. Тверская Ямская. Дмвл. 84, 198, 382, 453.
— Вас. Ив. Переяславская, д. Вавилова.
— Вас. Парф. Остоженка. Дмвл. 235, 305.
— Вл. Ив. Гончарная, соб. д. 1144.
Титовъ Вл. Павл. Б. Молчановка. Дмвл. 249.
— Влад. Тит. Лиховъ, домъ Соколова (рессорн. зав.).
— Гавр. Аф. Огородная. Дмвл. 293.
— Ег. Сав. Б. Благовѣщенскiй. Дмвл. 33.
— И. Неглинная, д. Прибыловой (кровати).
— Ив. Арсент. ка. Сокольническое шоссе, д. Гордѣева. 873.
— Ив. Арс. Ладожская. Дмвл. 222, 825, 881.
— И. В. Трiумфальная-Садовая, домъ Хомяковыхъ (парикм.).
Ив. Викт. дсс Внѣ Москвы. 1186.
Ив. Ив. Бол. Серпуховская. Дмвл. 402.
— Ив. Пет. Б. Лубянка, д. Поповой. 641.
— Ив. Серг. п. п. гр. Столешниковъ. Дмвл. 436.
— Ив. Серг. Зубовскiй бульв. Дмвл. 149.
— Куз. Вас. Краснохолмская, д. Бородина. 1029 (колон.).
— Мих. Сав. Бол. Благовѣщенскiй. Дмвл. 33.
Титовъ Мих. Тит. Спасо-Глинищевскiй, д. Пуговкина.
— Нест. Фед. Генеральная. Дмвл. 80.
— Ник. Ал. Золоторожскiй, д. Будникова. 755.
— Ник. Андр. Луковъ. Дмвл. 18, 230.
— Ник. Дороф. ттс., дкт. 1-я Мѣщанская, д. Титовой. 914, 997.
— Ник. Сав. Б. Благовѣщенскiй. Дмвл. 33.
— Ник. Савел. Б. Благовѣщенскiй, д. Титовыхъ. 377, 629.
— Ник. Сав. Охотнорядская пл., домъ Журавлева (рыба).
— Ник. Сем. Покровка, домъ Иванова (яйца).
— Ник. Серг. кск. Скатертный, домъ Войно-Куринской. 790, 791, 799, 817.
— П. И. Новая пл., домъ Осиповой (сукно).
— Петръ Сав. Больш. Благовѣщенскiй. Дмвл. 33.
— Пет. Тит. 2-й Полевой. Дмвл. 340.
— С. Семеновская, домъ Павловыхъ (булочн.).
— Серг. Гавр. Воронцовская, д. Титовой (булочн.).
— Серг. Ив. Каланчевская, д. Соколовыхъ (булочн.).
— Серг. Макс. Петровка, д. Обидиной. 1176.
— Серг. Сав. Бол. Благовѣщенскiй. Дмвл. 33.
— Степ. Андр. Луковъ. Дмвл. 18, 230.
— Фед. Вас. нч. Варваринская пл., д. Рыменкова. 696.
Титовы бр. Ащеуловъ, домъ Титовыхъ (механ. завед.)
Титушинъ Пав. Дм. Нѣмецкiй рын., д. Штанникова.
Титферъ Екат. Андр. 3-й Зачатiевскiй. Дивл. 140.
Титце Эм. Андр. сс. Олсуфьевскiй, д. Пантелѣева. 829.
Титцъ Рудол. Запѣпа, домъ Колпакова (обувь).
Титяевъ Вл. Ив. Рождественскiй бул., д. Малюшина (типо-литографiя).
— Влад, Ил. Грохольскiй, д. Федюкина.
Тихановская Алдра Евст. Соломен. стор. пр. Дмвл. 422.
Тихановъ Андр. Андр. 1-й Неглинный. Дмвл. 265.
— А. П. Б. Знаменскiй, д. Елецкаго (вата).
— Алдръ Ив. кап. Николо-Ямская ул., д. Анисимова. 555.
— А. Ф. Щеповскiй, домъ Глѣбова (желѣзо).
— Никан. Тих. Зыково Старое. Дмвл. 150.
— Фед. Гр, Смоленская площ., д. Розановой (обувь).
Тихвинскiй Кон. Ст. свящ. Поварская, д. Риббе. 560.
Тихенко Вл. Андр. п. пр. пов. Б. Козихинскiй, д. Елизарова. 737.
Тихменевъ Григ. Мих., Трубниковъ, д. Джанумова. 1135, 1140.
— Серг. Ник. сс. Криво-Никольскiй, д. Обтяжновыхъ. 718.
Тиховская Л. А. Б. Палашевскiй д. Еремѣева. (школа кройки) 909.
Тиходѣевъ Г. В. Валовая, д. Щукина (колон.) 1030.
Тихомiрова Ак. Садовая, д. Орловыхъ. 1027.
— Акул. Мих. Цвѣтной бул., д. Малюшина Вл. (модн. маст.).
— Алдра Ник. Бол. Конюшки. Дмвл. 190.
— Ан. Порф. арт. Трубниковскiй, д. Чагодаева. 1205.
— Вѣра Алдр. Б. Козихинскiй. Дмвл. 183.
— Евд. Петр. Девятая рота. Дмвл. 105.
— Ек. Ник. 1116.
— Ел. Ник. Бол. Молчановка, соб. д. 1122.
— Елиз. Петр. Нижн. Николо-Болван. ул. Дмвл. 274.
— Ида Алдр Стромынка, зд. Бахруш. больн. 914.
— Над. Конст. 1-й Воздвиженскiй, д. Ганешина. 887.
— Над. Ник. Б. Конюшки. Дмвл. 190.
— Мар. Ег. Калужская, зд. Голицынской больн. 917.
— Мел. Кир. Плющиха, д. Савостьяновыхъ (булочн.).
— Праск. Ив. Бол. Устьинскiй. Дмвл. 305, 483.
— Сераф. Дм. дант. Юшковъ, д. Валерьяновой. 1013.
— Соф. Серг. Солянка, Никольск. жен. учил. 823.
— Федос. Мих. Красносельскiй. Дмвл. 202.
— Юл. Ив. Б. Успенскiй. Дмвл. 480.
Тихомiровъ Алдръ Андр. дсс. Никитская, зд. университета. 761, 768, 770, 771, 773, 820, 1130, 1140, 1186, 1187, 1189.
— А. И. Б. Переведеновка, д. Дмитрiевой (портн.).
— А. И. Покровская, д. Чуева (портн.).
— А. И. Селезневская, д. Травинскаго (яица).
— Алдръ Ив. дкт. 4-я Мѣщанская, д. Троице-Серг. Лавры. 597, 997.
— Алдръ Ив. Молчановка, д. Тихомiрова. 834.
— Алдръ Ос. Садовническая, д. Смирновой (веревки).
— Алдръ Тер. 2-я Рогожская. Дмвл. 9, 372.
— Ал. Мих. Пильниковъ, д. ц. Успенiя (дрова).
— Андр. Ив. 899.
— Вас. Дм. Варсонофьевскiй, д. Фетеръ. 812, 1204.
— Вас. Ив. пр. пов. Дѣвичье поле, д. Александр. попечит. о бѣдныхъ. 733.
— Вас. Iевл. Стар. слободка. Дмвл. 173, 434, 436.
— Вас. Ник. псал. Зубовскiй бул., д. Дворц. Вѣд. 617.
— Вас. Ст. Б. Дмитровка, д. Живаго.
— Вас. Федот. Бол. Дорогомиловская. Дмвл. 122.
— Вл. Андр. дсс., дкт. Б. Серпуховская, Павловская больн 763, 997.
— Влад. Вас. фельдш., зд. Голицынской больн. 917.
— Влад. Фед Бол. Ивановскiй. Дмвл. 153.

Тихоміровъ Вяч. Вас. ка. Сущевская, д. Курникова. 706.
— Григ. Аф. гс. Мал. Теплый. Дмвл. 459.
— Григ. Вас. Лѣсная. Дмвл. 232, 612.
— Гр. Гр. Лѣсная, соб. д. 872, 842, 874.
— Григ. Назар. Лѣсная, Дмвл. 232, 234.
— Дм. Ив. пом. пр. пов. Пречистенск. бул., соб д. 737.
Тихоміровъ Дм. Ив. дсс. Б. Молчановка, соб. д. 761, 593, 591, 249, 845, 849, 852, 866, 1054, 1116, 1122, 1129, 1133.
— Дм. Тим. Симоновская сл., д. Мурапевичъ.
— Дм. Фед. Денежный, Дмвл. 109.
— Дм. Яковл. Конюшки, соб. д. 604.
— Ив. Орл.-Давыдовск. Дмвл. 303.
— И. А. дант. Юшковъ, д. Валерьяновой. 1013.
— Ив. Ал. 930.
— Ив. Андр. М. Краснопрудный. Дмвл. 199.
— Ив. Ст. Девятая рота. Дмвл. 105, 442.
— Ив. Ст. Курбатовскій. Дмвл. 218.
— Ив. Сысоев. Маросейка. д. Еремѣевыхъ (чай).
— Ив. Сыс. Б. Козихинскій, д. Добычина (булочн.).
— Ив. Тих. Воронья,д. Языкова (щепн. торг.).
— Ив. Фед. Б. Тверская-Ямская. Дмвл· 44, 97, 360, 452, 504, 683, 713·
— Ив. Фед. Б. Прѣсненская, соб. д. (уголь).
— Іосафъ Алдр. арт. Георгіевскій, д. Гусачевой. 1224.
— Кир. Фед. Шаболовка, д. Лоевской (булочн.).
— Конст. Ив. нс. Олсуфьевскій, д. Бугаева. 718.
— Ксеноф. Ив. Варсонофьевскій, д. Рябушинскаго. 770, 771, 1049, 1147.
— Леон. Петр. Божедомскій. Дмвл. 38.
— Мих. Дмитр. Селезневск. туп. Дмвл. 394.
— Мих. Петр. гс. Салтыковскій, д. Зяблова. 570.
— Мих. Фед. Подкопаевскій, с. д. 332, 685.
— Ник. Гр. крг. Дурновскій, д. Прохорова. 725.
— Ник. Дм. кск. Платф. «Клязьма», по Моск.-Яросл. жд., соб. д. 725.
— Ник. Ив. діак. Денежный, д. ц. Григорія Неокесарійскаго. 638, 871.
— Ник. Пет. діак. Кудрино, д. ц. Покрова Пресв. Богород. 656.
— Никол. Петр. ттс. Зубовскій бульв., д. Дворц. Управл. 537.
— Ник. Сем. Б. Переведеновка. Дмвл. 313.
— Ник. Фед. отст. кс. Андріановскій, д. Рождествен. м-ря. 710.
— Ник Як. Ст. «Перерва», М.-Курск. ж.д., поля орошенія 604.
— Пав. Ал. псал. Кузнецкій, д. ц. св. Николая. 653.
— Пав. Пав. Даниловское кладб. Дмвл. 102, 663.
— Пет. Ник. Пименовскій, д. Соколова.
Тихоміровъ Сем. Фед. Трындинскій, д. Павлова (булочн.).
— Серг. Евд. сс. Дѣвичье поле, д. Ротъ. 630, 631.
Тихомировъ Сер. Ник. Ильинка, Купеч. банкъ. 1142.
Тихоміровъ Серг. Ник. Тверской бул., д. Романова. 852.
— Серг. Пет. псал. Новинскій, д. ц. Введенія. 631.
— Серг. Петр. ттс. Новинскій, д. Малеиной. 726.
— Серг. Фед. Арбатъ, д. Шанявскаго (мясо).
— Фед. Мих. М. Грузинская, д. Балихина.
— Фед. Мих. Камеръ-Коллежск. валъ (Прѣсн.), земля Брестск. жел. дор. (дрова).
— Фед. Фед. Аптекарскій, д. Новинской. 1059, 1060.
Тихомоловъ Вас. Сав. 3-й Крестовскій. Дмвл. 206.
Тихонова Агаф. Епиф. Крымскій валъ. Дмвл. 213.
— Аг. Тих. Астрадамскій пер. Дмвл. 15.
— Агрип. Ив. 1-й Полевой. Дмвл. 339.
— Анаст. Вас. Дачный пер. Дмвл. 102, 318.
— Ан. Парам. Ср. Овчинник. пер. Дмвл. 292.
— Дар. Дм. Знаменскій. Дмвл. 143.
— Дар. Дм. купч. Б. Татарская. Дмвл. 449.
— Дар. Ив. Пантелеевскій. Дмвл. 310.
— Евд. Сем. фельдш-ца. Въ зданіи Басманной больн. 913.
— Екат. Вас. Б. Переяславскій. Дмвл. 316.
— Елиз. Тих. М. Татарская, д. Ефремова. 1031. (колон.).
— Зин. Никит. Бол. Андроніевская. Дмвл. 9.
— Марфа Ив. Смоленскій рын., д. Селезнева.
— Нат. Вас. Орликовскій. Дмвл. 302.
— Ольга Ив. ак. Б. Бронная, д. Курникова. 1027.
— Ф. А. пов. бабка. Б. Прѣсненская, д. Смирновой. 1026.
Тихоновъ Ак. Андр. Б. Андроніевская. Дмвл. 9.
— Алдр. Як. Б. Ордынка, д. Жемочкина.
— Ал. Ник. Павловская. Дмвл. 102, 307.
— Андр. Андр. Тріумфал.-Садовая. Дмвл. 388.
— Андр. Андр. куп. Б. Афанасьевскій. Дмвл. 17.
— А. Т. Б. Черкасскій, д. кн. Голицына (подрядчикъ).
— Вас. Тих. Лубянка, с. д. 617.
— Вас. Тих. Б. Лубянка, д. Подрѣзова-Тихонова (лампы).
— Ив. Ив. Переяславская. Дмвл. 315.
— Ив. Ив. Лепехинскій. Дмвл. 225.
— Іос. Як. Дачный пер., д. Тихоновой (сѣно).
— Конст. Никит. Б. Андроніевская· Дмвл. 9.
— М. В. 3-й Коровій, д. Филиппова (плат. ст.).
Тихоновъ Мих. Мих. пор. Матросская, саперн. каз. 560.
— Никиф. Матв. Оболенскій. Дмвл. 290.
— П. М. Доргомиловская, д. Сухова (чайн. лавка).
— Пет. Вас. дант. Арбатъ, д. Орлова. 1013.
— Серг. Вас. масс. Калужская, 1-я Городск. бол. 1032.
— Сер. Ив. Ходынка, Никол. казар. 558.
— Сер. Ив. дкт. Б. Серпуховская, д. Мартьянова. 997.
— Ст. Ив. Татарская, д. Тихоновой.
— Ст. Тих. Грохольскій, д. Калининой (мѣдн.).
— Ф. Бол. Никольскій, д. Розановой (обувь).
Тихоновъ Алдръ Як. и **Козловъ** Ив. Алдр. Кузнецкій мостъ, д. Юнкеръ (мѣхъ).
Тихонравова Алдра Петр. Калужская, 1-я Городская больница. 917.
Тихонъ преосв. архіеп. Витебск. 915.
— Преосв. еписк. Можайскій. 1133.
— архимандр. Серпуховская застава, Даниловъ монастырь. 621, 1146.
— игум. Симоновъ мон. 626.
— іеродіак. Серпуховская заст., Даниловъ монастырь. 621.
— іеродіак. Преображенское кладбище, Никольск. Единовѣр. монаст. 624.
— іеромон. Варварка, Знаменскій монастырь. 623.
— іером. Кремль, Чудовъ монастырь. 628.
— іеромон. Новоспасская площадь, Новоспасскій монастырь. 625.
Тихоцкій Ив. Фед. Ср. Кисловскій, д. Елагиной (сапожн.).
Тицнеръ Георгъ Льв. Введенскій, д. Генералова.
Тишенинова Ел. Алдр. Самотечная-Садовая. Дмвл. 177, 386.
Тишениновъ Влад. Конст. плк. Арбатъ, д. Старицкаго. 13, 86, 549.
— Алдръ Ник. корн. Каретная-Садовая, соб. д. 557.
Тишина М. Н. Варшавское шоссе, д. Хватикова.
Тишининъ Вл. Алдр. пор. Старо-Слабодскій, д. Куликова. 710.
Тишковъ Петръ Петр. пдплк. Матросская, 17-й саперн. батал. 560.
Тищенко Фед. Фед. М. Девятинскій, д. Батурина. 599.
Ткаченко Іос. Ив. Шаболовка, д. Волкова.
Ткачевъ Евг. Мак. пдпрч. Павловская, Александровскія казармы. 553.
Ткачъ Ф. К. Драчевка, д. Дѣдова.
Ткешелашвили Г. С. провиз. Ново-Екатерининская больница. 1052.
— Ив. Софр. Моховая, д Полякова и Губаревой. 1101, 1140.
Тобизенъ-фонъ Ив. Ив. д-ръ. Срѣтенскій бул., д. «Россія», кв. № 124. 997.
— Ив. Ив. дкт. Б. Спасскій. Дмвл. 429.
Тобинъ Вѣра Карл. Ст. Басманная, д. Цицерскаго. 828.
Тоблеръ А. Н. ак Б. Палашевскій д. Шапошниковой 1027.

Тоболенковъ Алдръ Павл. Скотопрогонная. Дмвл. 410.
— Мих. Павл. Скотопрогонная. Дмвл. 410.
Тоболинъ Матв. Фед. Б. Дворянская. Дмвл. 104.
Тоболкинъ Як. Андр. ветер. Арбатъ, д. Еремѣева. 1035.
Т-во бумаготкц. м-ры Луки Бѣляева С-вей. Генеральная. Дмвл. 80.
— ковровыхъ издѣлій. Никольская, д. Греческаго монастыря (мануф.).
— кружевной фабрики. Саввинскій. Дмвл. 381.
— Московской Ассенизаціи. Дубровки, Нов. Стр. Дмвл. 126.
— русскихъ и иностранныхъ товаровъ подъ фирмою «Оборотъ». Театральный пр., д. насл. Хлудова (круж.).
— печатнаго и издательскаго дѣла, администрація. Мыльниковъ. Дмвл. 100, 254.
— сахаро-рафинаднаго завода. Серебряническая набережная. Дмвл. 400.
— торговли и золото-канительнаго производства. М. Алексѣевская. Дмвл. 6.
— Хамовн. чугун.-лит. и механич. заводъ бывш. Вулканъ. Божениновскій. Дмвл. 40.
— шелковой м-ры. Божениновская. Дмвл. 38.
Товарная станція Курской ж. д. Проломный пр. Дмвл. 354.
Товбичъ Анна Льв. Кудрино, д. Курносовыхъ. 848.
— Лид. Вас. ж. пдплк. Волковъ. Дмвл. 65.
Товія архимандр. Варварка, Знаменскій монастырь. 614, 623.
Тогуновъ Ег. Прок. Б. Голутвинскій. Дмвл. 27, 87.
Тодесъ Алдръ Марк. п. пр. п. Тверская, д. Коровкина. 737.
Токарева Анна Ив. Калужская, зд. Голицинской больницы. 917.
— 1-я Ан. Ив. арт. М. Бронная, д. Гиршъ. 1204.
Токарева Зин. Як. ак. Калужская, зд. Голицынской больн. 1027.
— Ол. Ив. арт. Даевъ, д. Микляева, 1213.
— Пел. Игн., Донская, Арнольд. учил. 898.
— 2 Фелиц. Ив. арт. Петровск. вор., д. де-Норманъ, 1204.
Токаревскій Влад. Петр. пдпр. Хамовники, Теплый, д. Смирнова, кварт. № 10, 552.
Токаревъ Андр. Сем. Башиловская. Дмвл. 26.
— Вл. Петр гс. 1-я Мѣщанская, д. Сизовой. 548.
— М., Пименовокая, д. Глинка (мясо).
Токарская Мар. Алдр. арт. Никитскій бул., д. Фабриціусъ. 1223.
Токкель Маркусъ Аронъ. Б. Лубянка, д. Москов. строит. О-ва.
Токмаковъ Ив. Фед. Тверская, д. Толмачева (вина виногр.).
Толашевъ Ив. Плат. Еремѣевскій. Дмвл. 132.
Толбинская Ф. С. Неглинный пр., д. Шугаевой.
Толбузина М. А. ак. Глинищевскій, д. Бахрушиныхъ. 1027.
Толбузинъ Вас. Дм. нч. Бол. Дорогомиловская, д. Петрова, кв. № 17. 540.
— Дм. Арк. п. п. гр. Никитск. вор., д. де-Норманъ. 737.
Толгскій Вас. Вас. свщ. Духовн. семинар. 797.
Толейкисъ М. Х. масс. Б. Дорогомиловская, д. Розанова. 1032.
Толкалинъ Серг. Дм. Б. Дворянскій, д. Маслова (колон.).
— Як. Дм. Лужниковская, д. Колесникова (овощная).
Толкачева Мар. Мих. Б. Серпуховская. Дмвл. 402.
Толкачевская Е. П. дкт. Газетный, д. Фальцъ-Фейнъ. 997.
Толкачевскій Фил. Мих. дкт. Газетный, д. Фальцъ-Фейнъ. 997.
Толкачевъ Вас. Вас. Богородск. шоссе. Дмвл. 35.
— Вас. Вас. арт. Никитскій бульв., д. 59. 1222, 1224.
— Матв. Мих. Москворѣцкая, д. Давыдовск. пуст. (рогож.).
— Матв. Мих. Б. Воздвиженскій, соб. д. 62, 632.
— Мих. Иван. Красносельскій Дмвл. 202.
— Христ. Вен. арт. Б. Козихинскій, д. Шальнова. 1205.
Толкова Мар. Ст. Гендриковъ. Дмвл. 79.
— Мар. Степ. Б. Каменщики. Дмвл. 168.
Толкушевъ Фед. Егор. Татарскій. Дмвл. 449, 450.
— П и К° Торг. Домъ 2-я Рогожская, д. Синицыной (цементъ).
Толмачева Алдра Герас. Газетный. Дмвл. 78, 168, 451.
Толмачева-Нечаева Ол. Филим. акуш. Покровка, д. Бутюгиной. 1082.
Толмачевъ Серг. Влад. крг. Пречистенка, д. Военн. вѣд. 542.
Толокновъ Мих. Ег., Бутиковскій. Дмвл. 48.
— Мих. Ег. Новая пл., Китайская стѣна (обувь).
— Вас. Борис. М. Дмитровка, д. Владимирова (колон.) 1034.
— Мих. Ег. Молочный. Дмвл. 248.
— Фед. Мих. Курбатовскій. Дмвл. 218.
— Фед. Мих. Кудринская пл., д. Попова.
Толоковъ Петръ Егор. Б. Рогожскій. Дмвл. 374.
Толоконникова Мар. Макс. Семеновская. Дмвл. 395.
Толоконниковъ Алдръ Ник. кс. дкт. Покровка, д. № 57. 912, 997.
— Ив. Тим. Арбатъ, д. Шенявскаго.
— Мих. Ив., сс. Б. Богородская, д. № 98. 862.
— Мих. Ив. нс. Покровка, д. Соболевыхъ. 800, 801, 815.
— Ст. Ник. Н. Монетчиковскій Дмвл. 251.
Толпинскій Як. Фрол. гс. Мясницкая, зд. Почтамта. 568.
Толпыго Иппол. Ив. нс. дкт. Никольскій, д. Кузнецовой. 848, 924, 997, 1082.
Толстая гр. Ольфа Мих. Трубниковскій, д. кн. Голицына. 835.
Толстая Соф. Андр. гр. Хамовническій. Дмвл. 487, 1050,
Толстиковъ Як. Вас. Нижне-Лѣсной, д. Ковригина.
Толстовъ Алдръ Ник. арт. Стремянный, д. Брашнина. 1205.
— Алдръ Сем. ттс. Оружейный, домъ Боткина. 791.
— Як. Мих. Тріумфальнаи-Садовая. Дмвл. 303, 388.
Толстой Алдръ Ник. гр. Б. Сергіевскій, Дмвл. 399.
— Георг. Ал. діак. Сухар. площ., д. гр. Шереметева. 686, 921.
— гр. Евг. Ев. гс. Петропавловскій, д. Брычевой. 721.
— Ив. Егор. Пречистенка, д. Воен. Вѣд. 542.
— гр. Левъ Ник. Хамовническій, с. д. 1138, 1148.
— Мих. Серг. сс. Поварская, д. гр. Хрептовичъ-Бутенева. 536.
— Серг. Льв. гр. Хамовническій, д. гр. Толстой. 591, 596.
— Як. Мих. двор. Арбатъ. Дмвл. 12.
Толстопятовъ Вл. Мих. инж. кс. 1-я Мѣщанская, д. Богданова. 777.
Толстоусовъ Серг. Андреевск. слобод. Дмвл. 7.
Толчановъ Мих. Мин. арт. Селезневская, д. Ленточникова. 1202.
Толченовъ Степ. Карп. Б. Ирининскій. Дмвл. 160.
Тольскій Ал. Ник. кск. Дегтярный, д. Грибова. 723.
— Ник. Ник. нс. Селезневская, домъ Крашенинникова. 587, 820, 997.
Тольхъ Адол. Ив. Петербург. шоссе. Дмвл. 319.
Томаровъ Ив. Ник. сс. Докучаевъ, д. Степанова. 709.
Томасъ Марг. Павл. Палиха. Дмвл. 308.
— Юл. Конст. Плющиха, д. Бартенева. 630, 631.
Томашевская Евдок. Капит. Софійская набер. Мар. женск. учил. 821.
Томашевскій Алдръ Алдр. ттс. Ирининская, д. Филимоновой. 575.
— Іос. Фел. ка. Мясницкая, сд. Телеграфа. 567.
— Каз. Ант. п. пр. п. Мерзляковскій пер., д. Гиршъ. 737.
— Ос. Юл. шт. кап. Госпитал. площ., д. Блохина. 562.
Томашка Авг. Авг. Георгіевскій. Дмвл. 81.
Томашова Ол. Петр. Ямск. слоб., пер. № 15. Дмвл. 524.
Томилина Екат. Мих. п. п. гр. Сокольничье шоссе. Дмвл. 422.
Томилинъ Клавд. Ник. Ср. Кисловка, д. Волкова. 349, 1176, 1178.
— Ник. Ник. Кисловка, д. Волковыхъ. 1176.
— Н. Ф. Сокольничье шоссе, д. Томилиной (анилин. краски).
Томиловъ Ник. Ив. 1099.
Томкѣева Феоф. Фед. Донская, Арнольд. учил. 898.
Томкѣевъ Евг. Фед. Донская, Арнольд. учил. 898.
Томпаковъ Евг. Кос. нч. Даевъ, мебл. комн. Савина. 571.
Томсонъ Густ. Яковл. Елоховская площадь, д. № 17. 811.

Томсонъ Над. Петр. Петровскія казармы. 939.

— Ник. Фед. арт. 2-я Мѣщанская, д. Перлова. 1206.

Тонаевскій Конст. Фр. Ср. Кисельный, д. Франке.

Тонетъ Карлъ Авг. Пречистенская наб. Дмвл. 233, 349.

— брат. Кузнецкій мостъ, д. кн. Голицына (мебель).

Тонъ Алдръ Яковл. кск. Набилковскій, д. Краснова, квар. № 14. 555.

— Ив. Ив. Бутырская. Дмвл. 48, 75.

— Соф. Никол. Бутырская. Дмвл. 49.

Тонье Агрип. Петр. Краснопрудн. шоссе. Дмвл. 199.

Тоонъ Серг. Ив. некл. худ. Арбатъ. Дмвл. 13.

Топазовъ Генн. Гр. Калужская, 2-я Гор. больн. 922.

— Н. Г. Мясницкая, д. Худ. Пром. муз. (канализ.).

Топильская Мар. Серг. Троицкій. Дмвл. 472.

Топленинова Над. Ал. кастел. Дѣвичье поле, Дѣт. бол. Хлудова. 39, 933.

Топоркина Елиз. Вас. Б. Чернышевскій. Дмвл. 590.

Топорковъ Конст. Гр. Живорыбный туп. Дмвл. 135.

— Пав. Дм. Лѣсная, д. Миняева, кв. № 12. 602.

Топорнинъ Вл. Ал. кск. Колокольниковъ, д. Сорокина. 694.

Топчилештовъ Христ. Ник. дкт. Колокольный, д. Смирновыхъ. 997.

Топъ З. Аптекарскій, д. Бровкина (портной).

Торба Ник. Іос. Долгоруковская, д. Фидлеръ. 693.

Торбеева Нат. Мих. 4-я Мѣщанская. Дмвл. 260.

Торбекъ Ел. Ал. Покровка, д. Конкина.

Торбинъ Герас. Род. 1-й Арбатскій. Дмвл. 11.

— И. Д. Ср. Голутвинскій, д. Поляковой (сапож.).

— Сем. Родіон. Кривой, д. Бѣлоусова.

— Сем. Род. Петр.-Парковская. Дмвл. 322.

Торгашевъ Ал. Ал. Богословскій, д. Бахрушина.

— Ант. Мих. Глотовъ. Дмвл. 84.

— Серг. Мих. Мокринскій, д. ц. Николая.

Торгово-Строительное Акціонерное Общество. Б. Лубянка. Дмвл. 228, 246, 262.

Торговцева Анаст. Вас. Оружейный, д. Степановой (булоч,).

Торговцевъ Ив. Ил. Мясницкая, д. Аплаксиной.

— Ив. Ил. Н. Басманная, д. кн. Куракиной (водопровод.).

Торговый банкъ. Юшковъ. Дмвл. 514.

Торжешевсная Мар. Ал. ак. Плющиха, д. Бартеневыхъ. 1027.

Торицынъ Д. Е. Красносельскій, д. Фокъ. (колон.).

— Дм. Зах. 2-я Мѣщанская, д. Гельбрасъ (колон.).

Тормаховъ Фед. Мих. Нов.-Проектированный, д. Вялухина. 755.

Торнеусъ Эм. Адол. Остоженка, д. Егорова. 858.

Торнтонъ Вас. Як. Гагаринскій. Дмвл. 78.

Торопова Алдра Ив. М.Никитская. Дмвл. 25, 271, 318, 430.

— Люди. Андр. Б. Дмитровка, д. Денисовой.

— Ѳомы Гавр. насл. Астрадамск. пр. Дмвл. 15.

Тороповъ Алдръ Вас. М. Устьинскій. Дмвл. 483.

— Алдръ Павл. куп. М. Татарская. Дмвл. 449.

— Алдр. Фед. крг. Коровій валъ, д. Грызунова. 898.

— Андр. Дм. Б. Дмитровка, д. Денисовой. 1147.

— А. М. Мясная, д. Рыжева (дрова).

— Бор. Конст. пор. Кадетск. пл., 2 корпусъ. 783.

— Вас. Ал. дсс. М. Никитская, д. Тороповой. 718, 1080.

— Дм. Панф. куп. М.Успенскій. Дмвл. 481.

— Ксеноф. Ег. Цвѣтной бул., с. д. 388, 497, 609, 651, 1067.

— Ник. Фед. кск. М. Успенскій, д Мусина-Пушкина. 726.

— Флег. Флор. Б. Ордынка, д. Ивановыхъ (бондар.).

Торопчанинова Мар. Григ. Даевъ, д. Пуришева. 1067.

Торопынинъ Алдръ Серг. н. с. Воротниковскій, д. Злоказовой. 695.

Торпашевъ Ив. Кипр. Пятницкая. Дмвл. 367.

— Серг. Мих. Мокринскій, церк. д. 649.

Торсуевъ Мих. Ник. нот. Петровка, д. Хомякова. 719.

Торубаева В. А. Аптекарскій, д. Никулина (модн.).

— Вал. Ал. Калужск., зд. Мѣщанск. учил. 815.

Торубаевъ Конст. Ал. нс. Мясницкая, д. Телеграфа. 575.

Торчигинъ Мих. Матв. Б. Никитская, д. Шаховской (писчебумаж.).

Тоскинъ Никита Ал. Проточный, д. Глазовой (столяр.).

Тосманъ Серг. Вас. 4-й Полевой. Дмвл. 340.

— Юлія Ник. 4-й Полевой. Дмвл. 340.

Тоссъ Людв. Іос. М. Грузинская, д. Орѣхова (велосипеды).

Точилинъ Григ. Матв. Лѣсная, д. Андреева (экипаж.).

Травина Пелагея Алдр. Пречист. полиц. домъ. 588.

Травинская Анаст. Пар. Б. Златоустинскій, д. Златоустин. монастыря (токарныя издѣл.).

Травинскій И. В. Селезневская, д. Бакастова (желѣзо).

— Петръ Ил. Селезневская. Дмвл. 393, 444.

— Серг. Ник. Покровка, д. Купріянова (звонки).

Травинъ Влад. Ив. пор. Николо-Щеповскій, д. Муратова, кв. № 9. 578

— Ив. Ив. ттс. Садов.-Сухар., д. Малюшина. 749.

— Пет. Ник. дант. Пречистенка, д. Дамск. Попечит. 1103.

— Пет. Ник. дант. Дурновъ, д. Тверского попеч. 1013.

Травинъ Серг. Ник. фельдш. М.Казенный пер., зд. Александр. больн. 912.

Травникова Екат. Сем. Ямск. слоб. пер., № 4. Дмвл. 521.

— Зин. Дм. Шереметевскій, д. гр. Шереметева. 859, 860.

Травниковъ Вас. Ив. Пятницкая, д. Саввинскаго мон.

— Д. Плющиха, д. Бѣлянкина (колон.). 1037.

— Дм. Ив. Полуектовъ. Дмвл. 341.

— Ник. Ив. Тверская, д. Коммиссарова (гастрон.).

— Фед. Терент. Курбатовскій, д. Лазарева (сапож.).

Трамбецкая Лид. Пет. Полуектовскій. Дмвл. 305, 340.

Трандафиловъ Левъ Евст. Арбатъ, д. Павлова.

Трандинъ Ник. Ос. Берсеновская наб., д. Воробьева (ренсковой погр.).

Трансвааль (Котовъ Мих. Евд.). Срѣтенскій бул., д. Юрасовой (меблир. комн.).

Трапезникова Алдра Конст. насл. Берниковск. наб. Дмвл. 32.

— Ол. Ив. Николоямская. Дмвл. 276.

Трапезниковъ Серг. Иннок. Штатный, д. фонъ-Меккъ. 826.

Траппъ Карлъ Ив. Столешниковъ, д. Леве. 802.

Трауманъ Мар. Карл. Екатерин. площ., зд. Института. 848.

— Мар. Эрн. Пречистенка, д. Сорокина. 819.

Трахтенбергъ Вл. Мих. Солянка, д. Волкова. 709.

— Ник. Серг. ка. Тверская, д. Ляпиныхъ. 696.

Трацевскій Алдр. Мих. кап. Б. Якиманка, д. Трухачевой. 549.

— Конст. Мих. ттс. Леонтьевскій пер., Челяпова. 550.

Трдатовъ Серг. Богд. ттс. Просвирнинъ, д. Смирнова. 719, 720.

Требогановъ Никита Савел. М. Грузинская. Дмвл. 97, 360.

— Савел. Мих. Верхне-Прудовая. Дмвл. 190, 358.

— Сем. Мих. Верхне-Прудовая, с. д. (обувь).

Треверъ Алдра Фед. ак. Хива, д. Волкова. 1027.

Тревогинъ Е. С. Обжорный, д. Попова. (сукно).

Трегубова Елиз. Ал. 1-й Грохольскій пр. Дмвл. 94.

— Мар. Сем. купч. Б. Покровскій. Дмвл. 337.

— Мар Як. Б. Овчинниковскій, д. Калашникова (картонаж.).

Трегубовъ Ал. Осип. Дровяной, д. Кохтева.

Трегубовъ Ив. Пет. М. Алексѣевская, д. Климовой. 1057.

— Пав. Викт. ттс. Мясницкая, зд. Почтамта. 571.

— Пет. Ос. Гавриковъ. Дмвл. 76, 91, 159, 222, 1057.

Трезвинскій Ст. Евтроп. арт. Страстной бул., д. кн. Горчакова.

Трейгутъ Эдвинъ Ив. Б. Дмитровка, д. Фишеръ.

Трейеръ Артуръ Фридр. въ VIII кл. Левшинскій, д. Авдѣева. 799, 815, 820.

Трейтеръ Глик. Ал. Тверской бул., д. Романова. 812.
— Леон. Эрн. пр. пов. Столовый, д. д. Якунина. 133, 1058, 1189.
Трембовельская Нат. Ник. Криво-Арбатскій. Дмвл. 207.
Тренинская Ан Фед. арт. 2-й Лавровскій, д. Павлова. 1204.
Тренинъ М. Н. Басманная, д. Чернецовыхъ (парикм.).
Трепова Соф. Серг. Тверской бул., д. Оберъ-Полицейм. 1068.
Треповъ Дм. Фед. свиты Е. В. ген.-м. Тверской бул., д. Оберъ-Полицеймейстера. 581, 582, 1058.
Трескаловъ Вас. Анф. М. Ордынка. Дмвл. 301.
Трескина Над. Серг. М. Дмитровка, д. Влахерн. монаст.
Трескинская Мар. Алдр. Б. Никитская, д. Штурмъ.
Трескинскій Ив. Сем. Б. Чернышевскій, д. Пустошкиной. 997.
Трескинъ Ал. Ник. инж. кск. Солянка, зд. Воспитат дома. 540, 822, 824, 1184.
— Ник Ник. нс. 1-й Ушаковскій, д. Шабардина. 770, 787, 791, 842, 1186.
— Пав. Ник. пдпрч. Солянка, Воспитат. д. 550.
Треспе Геор. Фрид. Герм. 762.
Третьякова Алдра Густ. Сущевская. Дмвл. 444.
— Алдра Ник. Земляной валъ, д. Сапожникова. 877.
— Ан. Вас. 4 Сокольническая. Дмвл. 417.
— Екат. Як. Климентовскій. Дмвл. 181.
— Елиз. Пет. Денисовскій, д. Воинова. 878.
— Над. Ив. Николо-Щеповскій. Дмвл. 276.
— Пав. Мих. п. п. гр. насл. Лаврушинскій. Дмвл. 87, 212. 221.
— Як. Ив. насл. Рязанская. Дмвл. 371.
Третьяковская Худож. галлерея. 466.
Третьяковъ Щемиловскій, д. Вишнякова (Лѣсной дворъ).
— Алдръ Мих. діак. Петровскій паркъ, д. ц. Благовѣщенія. 629, 866.
— Вас. Андріан. Пятницкая, д. Соколъ.
— Вас. Мих. свщ. Красносельская., д. ц. Покрова. 201, 656.
— Влад. Влад. Влад. Пятницкая. Дмвл. 41, 230, 366.
— Вл. Ив. п. п. гр. Б. Ордынка, д. № 55. 898.
— Еф. Коз. Лялинъ, д. Поляковой.
— Ив. Ант. Бутырск. пр. Дмвл. 37.
— Ив. Пет. Бахметьевская Дмвл. 24.
— Ив. Сем. діак. Воробьевы горы, д. ц. Св. Троицы. 667.
— К. Арбатъ, д. ц. Николая Явленнаго (перевозка меб.).
— Конст. Влад. Лужниковскій. Дмвл. 41, 215, 230, 366.
— Конст. Влад. п. п. гр. 6-й Сокольническій Лучевой прос. Дмвл. 420.
— Конст. Ив. Каретный рядъ. Дмвл. 177.
— М. М. пслм. Петровско-Разумовское, зд. Инстит. 655.
Третьяковъ Ник. Ив. п. п. гр. Денежный. Дмвл. 109.
— Ник. Ив. діак. Б. Предтеченскій, д. ц. Рождества Св. Іоанна Предт. 659.
— Ник. Мих. діак Николоямская, д. ц. Св. Николая, что на Ямахъ. 649.
— Пав. Мих. 2-й Безыменный. Дмвл. 29.
— Пав. Мих. Б. Голутвинскій, соб. д. (красил.).
Третьяковъ Пет. Мих. 797.
— Серг. Аким. М. Спасская. Дмвл. 428.
— Серг. Ант. Михайловская. Дмвл. 244.
— Серг. Ант. Спасская-Садовая. Дмвл 262, 387, 468, 469.
— Серг. Мих. свщ. Даниловская слоб., д. ц. Воскресенія. 635.
— Степ. Ант. Михайловская. Дмвл. 244.
— Тим. Дм. Тихвинская. Дмвл. 461.
Третьяковы Н. и К. Т-во. Ильинка, д. Троцко-Сергіевск. лав. (мануф.).
— Неглинный пр. Дмвл. 215, 266, 278, 374.
Треумовъ Алдръ Ив. Гор. Ковровъ. 801.
Трефанъ Евг. Андр. дкт. 1-я Мѣщанская, д. Перловыхъ. 997.
Трефилова Ан. Троф. Самотецк. пр., д. Чернышева (булочн.).
Трефиловъ Ден. Куз. Тихвинская, домъ Миняева (булочная).
Трехгорный заводъ. Арбатская площ., д. Голикова (пивная).
Трещалинъ Ал. Гр. Софійская наб., д. Веревкина.
— Ив. Ив. Каптельскій, д. Орлова.
Трещевъ Пет. Федот. Вятская. Дмвл. 74, 375.
Тржаска Адамъ Адам ттс. Колокольниковъ, д. Афонасьева. 575.
Тржасковскій Ант. Ив. Кам.-Кол. валъ. Дмвл. 170.
Тривчикъ Елиз. Федот. Краснопрудная. Дмвл. 198, 200.
Трикилисъ Анаст. Гр. М. Чернышевскій, д. Добровой (прачечн.).
Триковъ Ив. Серг. 2-л Рогожская Дмвл. 9, 371.
Триксъ Карлъ Франц. Фурманный, домъ Морозова. 800.
Трикэ Леонт. Милютинск., д. катол. ц. 848.
Трилльнгъ Макс. Людв. нс. Трубниковскій, д. Игнатьева. 776.
Трипэ Цеция. Эмил. Левшинскій, домъ Авдѣевой. 820, 831, 832.
Трипольскій Пет. Ив. Даевъ, д. Пуришева. 695.
Трискинъ П. П. Пименовская, д. Кузьминыхъ (экипаж.).
Трифановскій Дм. Сем. дкт. Каретный рядъ, д. нас. Лыжиныхъ. 997.
Трифиловъ Денисъ Коз. Самотецкій, д. Чернышева.
Трифонова. Цвѣтной бульв., д. Малюшина (красильня).
— Алдра Егор. Больш. Патріаршій, д. Огинской. 887.
— Мар. Вас. Крестовоздвиженскій. Дмвл. 206.
— Раиса Алдр. Б. Грузинская. Дмвл. 96.
Трифоновская Екат. Мих. Кудринская-Садовая. Дмвл. 385.
Трифоновъ Бор. Плат. Б. Сергіевскій. Дмвл. 399.
— Дм. Ив. Задней ул. пер. Дмвл. 137.
— Март. Триф. Бол. Панская. Дмвл. 49, 50, 309.
— Плат. Петр. Пантелеевскій. Дмвл. 310.
— Фед. Прок. 2-я Рогожская. Дмвл. 372.
— Як. Триф. куп. Серебряный. Дмвл. 248, 400.
Трифонъ преосв. еписк. Никольская, Богоявленскій монаст. 615, 520, 1081, 1146.
Тричлеръ В. Е. Цвѣтной бульв., д. Малюшина (порт.).
— Левъ Вас. пр. п. 3-я Мѣщанская, д. Власова. 733, 899.
Тришатный Ник. Пет. дкт. Левшинскій, д. Авдѣева. 997.
Тріукъ Март. Филип. Павловскій, Нов. Алек. флиг. с. 554.
Трніакъ Фр. Іос. (устроитель концертовъ). Долгоруковская, д. Понтигаіо, кв. 17.
Трножка Адальб. Адальб. Кузнецкій, д. кн. Горчакова.
Троице-Сергіева лавра. Ильинка. Дмвл. 36, 155, 260, 365.
Троицкаго Ив. Вас. насл. Раздѣльная. Дмвл. 368.
Троицкая А. С. Денисовскій, д. Горячевой (молоко).
— Алдра Степ. нс. гтс. Чудовская Дмвл. 502.
— Анна Пет. Стромынка, зд. Бахрушинской больн. 914.
— Вал. Ник. Солянка, Сир. Инст. Имп. Ник. I. 821.
— Вѣра Дм. Тверская, д. Олсуфьева (шляпы).
— Мат. Мир. Донск.-Новопроект. пер. Дмвл. 87, 121.
— Марф. Ив. Серебряническій, д. ц. Ниловой пуст. 877.
— Кл. Мих, Гнѣздник., д. Капцовой. 879.
— Над. Алдр. Солянка, Сир. Инст. Имп. Ник. I. 822.
— Над. Ал. Новинскій бульв., д. Князева. 1128.
— Ольга Ник. Новинскій бул. Дмвл. 848
— Пол. Георг. Климентовскій, д. 5-й Пятниц. ж. учил. 884.
— Юл. Арсен. Никитскія вор., д. кн. Гагарина.
— Единовѣрческая церковь. Ново-Благословенная. Дмвл. 284.
— Сукон. Ман. Никольская, д. Чижовыхъ (сукно).
Троицкій Алдр. Вас. нс. Рязанская. Дмвл. 786.
— Алдр. Пав. діак. М. Успенскій. Дмвл. 480, 670.
— Алдр Пав. псал. Тверская, д. св. Василія Кессарійскаго. 657.
— Алдр. Павл. нч Солянка, д. Всѣхъ Святыхъ. 697.
— Алдр. Ник. Донская, зд. Донск. духовн. уч. 798.
— Ал. Дм. гс. Левшинскій, д. ц. Покрова. 570.

Троицкій Андр. Вас. Рязанская. Дмвл. 380.
— Вас. Ив. Зубовскій бул., д. Дворц. Вѣд. 877, 898.
— Вас. Ив. псал. Зубовскій бул., д. Дворц. Вѣд. 617.
— Вас. Ив. Н. Кисельный, д. Денисова. 738.
— Вл. Пав. псал. Землянка, д. цер. Покрова Пр. Бог., что на Лыщиковой горѣ. 657.
— Дм. Вас. Б. Дмитровка, д. Чуксина.
— Дм. Конст. нч. Арбатскій полиц. домъ. 591.
— Дм. Фед. псал. Левшинскій, д. ц. Покрова. 657.
— Е. Газетный, д. Манковой (мебель).
— Евг. Ив. свящ. Сивцевъ Вражекъ. Дмвл. 16, 406, 629, 808.
— Ег. Ив. Газетный, д. Грачева.
— Ив. Вас. Божедомскій, зд. Духовной Семинаріи. 797.
— Ив. Вас. Рождественская. Дмвл. 375.
— Ив. Иван. Горбатый мостъ, пріютъ Цесаревны Маріи. 615.
— Ив. Матв Шерупенковъ, д. Сенатскаго. 1109.
— Ив. Пав. псал. Троицкій, д. ц. св. Троицы. 666.
— Ив. Пет. свящ. Продольный, пріютъ Цесар Маріи. 686.
— Ив. Фед. діак. Мясницкая, д. цер. св. Евпла. 638.
— Іоаннъ Пет. свящ. Полуектовскій, церк д. 1110.
— Іоаннъ Петр. свящ. Неополимовскій, д. ц. Неопалим Купины. 646, 815.
— Кир. Фед. сс. Никольская, Городская часть. 798.
— Конст. Конст. тит. с. С.-Петербургъ. д. 13. 802.
— Конст. Петр. дсс. С.-Петербургъ. 802.
— Мих. Ник. крг. 3-я Мѣщанская, д. Рождеств. мон. 585.
— Ник. Вас. псал. Звонарный. д. ц. св. Николая. 650.
— Ник. Ив. свящ. Новинскій бул. Дмвл. 848.
— Ник. Ив. діак. Кречетниковскій. Дмвл. 386, 642.
— Пав. Дм. діак. Брестская, д. цер. св. Василія Кесарійскаго. 631.
— Пав. Кирилл. діак. Варварскія ворота, д. цер. Всѣхъ Святыхъ. 635, 887.
Троицкій Пав. Петр. псалмщ. М. Якиманка, церк. д. 641.
— Пет. Вас. нч. Коровій, домъ Гайденъ. 572.
— Пет. Вас. Зд. Воспитательнаго дома, Солянка. 540.
— Пет. Евст. Стромынка, зд. Бахрушинской больн. 914.
— Пет. Мих. ка. Каретная-Садовая. 573.
— Серг. Андр. ттс. Срѣтенка, д. Малюшина. 718.
— Серг. Пав. діак. 1-я Ямская, домъ цер. Василія Исповѣдника. 630.
— Фед. Пав. фельдш. Сухар. площ., д. гр. Шереметева. 921.
— Фед. Серг. псалмщ. Даниловск. кладб. Дмвл. 102, 663.
Тройниковъ Конст. Ив. арт. Божедомскій, д. Левкіевскаго. 1204.
Тропаревская Мар. Ал. Щипокъ. Дмвл. 513.
Тропаревскій Вас. Ник. псалмщ. Козьмодаміанскій, цер. д. 644.
— Викт. Вас. У Серпух. вор., зд. Убѣж. слѣп. мужч. 1113.
Тропинъ Ив. Брестская. Дмвл. 45.
— Феоф. Павл. Б. Тверская-Ямская. Дмвл. 452.
Тросницкая Елиз. Георг. Остоженка, д. Егорова. 883.
Тростинъ Мих. Мих. Калужская, Арестный д. 607.
Тростянская Адел. Богд. Никольскій, д. Казаковой. 1051.
— Ел. Сем. Никитск. вор., домъ кн. Гагарина. 811.
Трофакъ Евг. Анд. 928.
Трофимова Агрип. Гавр. Б. Спасская. Дмвл. 428.
— Агр. Григ. Спасск. тупикъ. Дмвл. 430.
— Анаст. Петр. Гагаринскій, домъ Стрижевской. 859.
— Анис. Дм. Боженниновская. Дмвл. 38, 221.
— Ек. Ос. 2-й Безымянный. Дмвл. 29.
— К. Н. пов б. Б. Грузинская, домъ Быкова. 1027.
— Лид. Петр. М. Казенный. Дмвл. 163.
— Матр. Нижегородская. Дмвл. 268.
— Над. Пет. М. Казенный. Дмвл. 163.
— Нат. Ег. Варваринскій. Дмвл. 53.
— Нат. Степ. Б. Тишинскій. Дмвл. 463.
Трофимова-Шорникова Ан. Яковл. Б. Марковъ. Дмвл. 236.
— Ол. Як. 2-й Голутвинскій. Дмвл. 87.
Трофимова Сем. Насл. Ямск. слоб., № 6. 521.
Трофимовичъ Над. Вас. дочь ген.-м. Сивцевъ-Вражекъ. Дмвл. 406.
Трофимовъ Алдръ Петр. нч. Мѣщанск. полиц. домъ. 588.
— Алдръ Петр. М. Казенный Дмвл. Дмвл. 163.
— Ал. Ал. 866.
— Аф. Троф. Юшковъ, домъ Купеч. Об-ва (мануф.).
— Вас. Смоленскій рынокъ домъ Селезнева.
Трофимовъ Вас. Егор. Садовническая. Дмвл. 389.
— Вас. Ег. Охотнорядская пл., д. Малевской-Малевичъ (мясо).
— Вас. Троф. 2-я Ямская. Дмвл. 520, 524.
— Вас. Троф. дант. Б. Грузинская, д. Быкова. 1013.
— Вас. Троф. Тверская, д. Бахрушина (обувь).
— Викент. Павл. С. Рѣчицы, Бронницкаго у. 814.
— Григ. Троф. Б. Вражскій. Дмвл. 72, 73.
— Д. Б. Грузинская, д. Горюнова (портной).
— Дм. Никиф. Б. Грузинская, д. Поваляевой. 942.
Трофимовъ Дм. Троф. Покровск. пр., д. Житаревой (обувь).
— Евдок. Алдр. Воронцовская. Дмвл. 68.
— Ег. Грязный. Дмвл. 99.
— Еф. Чешихинскій. Дмвл. 501.
— Ив. Ив. Ипатьевскій, 1 Гор. учил. 862.
— Ив. Тим. нс. Проточный п., д. Мануилова. 791.
— Ив. Троф. Сѣнная, д. Осиповой. (сельди).
— Леонт. Троф. Н. Краснопрудная. Дмвл. 199.
— Мих. Пет. М. Казенный. Дмвл. 163.
— Н. Покровская, д. Новицкой (парикм.).
— Ник. Ал. крг. Ладожская, д. Котова. 586.
— Ник. Мих. Красносельскій. Дмвл. 202.
— Ник. Мих. Орловскій. Дмвл. 302.
— Ник. Наз. Елоховская. Дмвл. 132.
— Ник. Тим. ка. Ст. Божедомка, д. Щеглова. 581.
— Ник. Троф. Трындинскій. Дмвл. 476.
— Пав. Ал. дкт. Домниковская, гост. «Москва». 997.
— Пет. Матв. Космодаміанскій, д. Ліанозова. 612.
— Пет. Матв. Космодаміанскій, д. Пятницкаго. 1060.
— Пет. Як. Калужская ул. Дмвл. 167, 658, 1084.
— Сем. Троф. 1-я Ямскаа. Дмвл. 519.
— Серг. Ег. Б. Спасская, д. Трофимова.
— Серг. Петр. М. Казенный. Дмвл. 163.
— Серг. Федот. Дубровки, Нов. Стр. Дмвл. 126.
— Фед. Троф. Арбатская площ., д. Голикова.
— А. и К°. Юшковъ, д. Купеч. О-ва (шерсть).
— П. съ С-ями. Ильинка, д. Осиповой (мѣха).
Трофимовъ-Шорниковъ Ив. Ник. Шлюзовая наб., д Трофимовыхъ.
Трофимовы Г. и Н. бр. Лаврентьевскій, д. Трофимовыхъ.
Троцкій Дм. Павл. плк. Поварская ул., д. Гирша. 551.
— Конст. Петр. дсс. С.-Петербургъ. 108.
Трошина Дар. Льв. Проектированный. Дмвл. 350.
— Елиз. Фед. Остоженка, 1-е Пятницкое училище. 883.
Трошинъ Ант. Ант Девятинскій, д. Яковлеаа (шапки).
— Ив. Андр. кап. Земляная, д. Ильина. 554.
— Никиф. Ив. Б. Садовая, д. Щербакова (полотер.).
— П. Я. Покровская, д. Смирновыхъ (маляр.).
— Тим. Ил. 3-й Гончарный. Дмвл. 90, 219, 483.
Трощановскій Алдръ Вл. Общ. зд. Павелецкой жел. дор. 757.
Трощанская Ек. Кар. фельдш. Прудовая, д. Селезнева. 925.

Трояновичъ Таис. Григ. Бахметьевская, д. Панина. 881.

Трояновская Соф. Вас. Краснохолмская, д. Ермаковой. 841.

Трояновскій Влад. Евг. корн. Краснохолмская, д. Ермаковой. 747.

— Ив. Ив. врачъ Б. Молчановка. Дмвл. 249.

— Ив. Ив. дкт. Филипповскій, д. Шилова. 605, 785, 998, 1124.

— Ив. Ив. въ X кл. 2-я Мѣщанская, д. Марковой. 801, 834.

Трояновъ Пав. Вас. пр. п. Рогож. ч., Ст. Космодаміанскій, д. Лямина. 733.

Троянскій Алдръ Ст. пдпрч. Хамовники, офицерскія квартиры, кв. № 23. 552.

— Ив. Самс. Б. Сергіевскій, д. Игнатова (козон.). 1040.

Трубецкая кн. Ал. Ал. Долгоруковская. Дмвл. 116.

— кн. Алдра Влад. Знаменка, д. Бутурлиной. 846, 1039, 1868, 1078, 1081.

— К. Н. Покровка, д. Шишелова (фотогр.).

— кнж. Над. Ал. Знаменскій, д. Щукина. 1041.

— кн. Над. Бор. ст.-дама. Б. Знаменскій, д. Щукина. 1039, 1041, 1054, 1083, 1105.

— кн. Нат. Ал. Б. Знаменскій, д. Щукиной. 1106.

— кн. Ольга Ник. Б. Нанаевскій, д. Орлова. 885.

— кн. Праск. Влад. Прѣсня, д. Эйлеръ. 878, 1070.

— кн. Соф. Ал. Смоленская площ. Дмвл. 412.

Трубецкой Ив. Ант. Курская канава. Дмвл. 219.

— кн. Ник. Пет. Ильинскій. Дмвл. 156.

— кн. Пав. Пет. С.-Петербургъ. 813.

— кн. Пет. Ник. дсс., егерм. Дв. Е. И. В. Знаменка, д. Бутурлиной. 537, 566, 577, 578, 747, 761, 771. 1068, 1087, 1105, 1186.

— кн. Серг. Алдр. шт.-ротм. Пречистенка, д. Филиппова. 557.

— кн. Серг. Ник. Знаменка, д. Бахрушина. 763, 870, 1114, 1132.

Трубинъ Влад. Ник. арт. Кречетниковскій, д. Бокова. 1221.

— Мих. Сем. Стремянскій. Дмвл. 439.

Трубникова Ев. Алдр. Б. Ордынка, Маріинск. учил. 844.

— Над. Дм. вд. гс. Трубниковскій. Дмвл. 475.

— Соф. Леон. Б. Ордынка, Маріинск. епарх. учил. 844.

Трубниковъ Ал. Алдр. пдплк. Кадетскій пл. 1 корпусъ. 782.

— Ал. Мих. Б. Прѣсня, д. № 3. 759.

— Вл. Алдр. нс. Госпитальная, Воен.-фельдш. шк. 784.

Трубчаниновъ Серг. Серг. Златоустинскій, д. Бахрушина. 846, 860.

Трудовой Ив. Ив. Б. Грузинская, д. Копытина.

Трудовъ Ив. Ив. Б. Грузинская, д. Копытиныхъ (тракт.).

Трудолюбова Л. Ф. Краснопрудная, д. Мотова (обувь).

Трунинъ Терент. Патрик. Гавриковъ, д. Милованова.

Труновъ Георг. Вас. Тверская, д. Лямина (фотогр.).

— Дм. нанф. кс. дкт. Банный, соб. д. 20, 998, 1082, 1145.

Трусевичъ Алдра Ив. Мокринскій. 247, 302.

— Алдръ Ив. М. Ордынка. Дмвл. 302.

— Лир. Лавр. инж. Курбатовъ. Дмвл. 218.

— Христ. Ив. Ср. Кисельный, д. Франке.

Трусенчева Соф. Ив. Б. Якиманка. Дмвл. 516.

Трускова Ир. Ив. Богородицкая. Дмвл. 35, 74.

Трусова Агрип. Ив. Косой. Дмвл. 195.

— Алдра Алдр. Б. Дорогомиловская. Дмвл. 122, 123.

— Анна Герас. Ирининская. Дмвл. 158.

— Анна Лук. Трубная площ. Дмвл. 375, 474.

— Г. Е. Николо-Ямская, д. Староносова (красил.).

— Ек. Ал. Пустая. Дмвл. 364.

Трусова Мар. Пет. Б. Голутвинскій. Дмвл. 87.

— Мар. Фед. Пятницкая. Дмвл. 292, 366.

— Ольга Сер. Фурманный, д. Милославина. 829.

— Праск. Сафон. Всѣхсвятская, д. Кирикова.

Трусовъ Ал. Петр. Серебряническій. Дмвл. 400, 259.

— Ив. Ив. Проектированный. Дмвл. 351.

— Ив. Ос. Б. Дорогомиловская. Дмвл. 122.

— И. П. Пустая, д. Воробьева (кузнечн.).

— Матв. Павл. Б Сухаревская пл, д. Сухар. домовлад. Т-ва. (Готовое (платье).

— Ник. Ив. Б. Дорогомиловская. Дмвл. 121.

— Пав. Вас. Трубная площ., д. Трусовой.

— Пав. Вас. 1) Сухаревская пл., д. Базыкина. 2) Рождественка, д. Блохиной (платье).

— Сер. Ив. Б. Дорогомиловская. Дмвл. 121, 351.

— Фед. Вас. Косой, д. Трусовой.

— Фед. Вас. Б. Черкасскій, д. Калязин. мон. (плат. гот.).

Трутневъ Конст. Дан. пдплк. Сокольническій полиц. дом. 586.

Трутовская Алдра Влад. Кремль, Конюшенный корп. 877.

— Алдра Влад. Каретный рядъ. Дмвл. 177.

Трутовскій Влад. Конст. кс. Кремль, д. Дворцов. Вѣдомства. 536, 1126, 1187, 1188.

Труфанова Анна Фед. Плющиха. Дмвл. 329.

Труфановы Кирочный. Дмвл. 178, 289.

Трухановичъ - Ходановичъ Алдръ Дм. п. пр. п. Кречетниковскій, д. Бокова. 737.

— Дм. Фед. сс. Кречетниковскій, д. Бокова. 715.

Трухановъ А. Г. Покровская, д. Рахманова. (порт.).

— Фед. Мих. 3-й Ушаковскій, д. Иванова. 906.

— Фед. Мих. архит. Чернышевскій, д. Пустошкина. 1197.

Трухачевъ Григ. Петр. Косой. Дмвл. 195.

Трушевскій Ник. Ив. кс. Дѣвичье поле, д. Круглова. 691.

Трушина Анна Фед. Прудов. задняя аллея. Дмвл. 358.

Трушинъ Гр. Арт. Владимірка. Дмвл. 37.

Трушталевскій Вл. Мих. ттс. Орловскій, д. Шерупенкова. 546.

Трушъ Конст. Афиног. ка. Успенскій, д. Елисаветин. Общества. 1045.

Трыкина В. П. Георгіевскій, д. Синод. вѣд. (бѣлошв.).

Трыковъ Г. С. Новая пл., Китайская, стѣна. (мѣдн. тов.).

Трындина Алдра Мих. Ст. Басманная. Дмвл. 23, 104, 115, 148, 149, 169, 213, 267, 291, 362, 474, 478, 486, 487.

— Е. С. С-я. Б. Лубянка, с. д. (оптич изд.).

Трындинъ Алдръ Мих. Хамовническій, д. Трындиной. (Трактиръ).

— Ник. Осип. Берсеновская наб., д. Воробьева.

— Пет. Ег. п. п. гр. Б. Лубянка, соб. д. 179, 227, 321, 379, 433, 609, 713, 1064.

— Сер. Ег. Пуговишниковъ, св. д. 12, 16, 179, 227, 249, 285, 320, 349, 406, 414, 436, 609, 713, 1048, 1052, 1064.

— Серг. Петр. Кривой. Дмвл. 208.

— Тим. Серг. Б. Колосовъ, д. Соколовой (мясо).

Тряпкина Ан. Гавр. Донская. Дмвл. 120, 1084.

— Ольга Серг. Лефортовскій. Дмвл. 226.

Тряпкинъ Алдръ Гав. Варшавское шос., д. Сахарова (москат.).

— Ал. Гавр. М. Мартыновскій. Дмвл. 238.

— Ив Гавр. М. Мартыновскій. Дмвл. 238.

— Ив. Фед. М. Бронная, д. Романова. (часы).

— Ник. Гавр. М. Мартыновскій. Дмвл. 238.

— Серг. Гавр. М. Мартыновскій. Дмвл. 238.

Тряховъ Д. И. Б. Сухаревская пл., д. Уткиной (посуда).

Туббе Отто Карл. Маросейка, д. Кайсрова (колбас.).

Тубенталь Влад. Карл. п.пр.п. Чисты пруды, д. № 217. 737, 738.

— Евг. Карл. Чистые пруды, д. Полакъ. 859, 861.

— Ел. Ив. Покровка, д. Пиколи. 1051, 1107.

— Карлъ Карл. дсс. Покровка, д. Пиколи. 578, 580, 1083, 1084.

— Пав. Карл. пр.пов. М. Кудринскій, д. Баратынскаго. 733, 750, 759.

Тубольцевъ Мих. Ив. 1/2 ст. Петров-Разумов., д. Сиротинскаго. 755.

Тувановъ Андр. Ст. Б. Трубный. Дмвл. 476.

Тувинъ Алдръ Ник. нс. Рогожскій полиц. домъ. 586.
Туганъ-Барановскій Сг. Ив. полк. Кудринскій туп., д. Козновой. 558.
Тугаринова Алдра Серг. п.п.гр. Б. Алексѣевская. Дмвл. 5.
— Мар. Тих. Нѣмецкая, д. Зубова. 817, 818,
Тугариновъ Ив. Ал. нч. 710.
— Ник. Ан. Мясницкая, д. Пѣгова.
— Ник. Ник. дкт. Солянка, д. Росс. О-ва. 908, 998.
Тугинъ М. И. Водоотводная, д. Зонова (сапожн.).
Тугѣевъ Ахмад. Магд. Крестовская заст., вокз. Виндавской ж. д.
Тузова Н. А. Бабьегородскій, д. Смирнова (прачеч.).
— Ѳекла Ст. Владимірка. Дмвл. 57.
— В. Я. Владимірка, д. Тузовой (сапож.).
Тузовъ Григ. Як. 1-й Рогожская, д. Бусурина (сапожн.).
— И. В. Ямская 2-я, д. Трофимова (сапожн.).
— Куз. Яковл. 2 Ямская. Дмвл. 519.
— Никандръ Алдр. Орловскій. Дмвл. 302, 470.
Тукаловъ Мих. Вас. пдплк. Хапиловская, д. Гулячкина. 562.
Тукаціѣръ Фиш. Март. дкт. Тверская, д. Фальцъ-Фейнъ. 998.
Тукмаковъ Вл. Алдр. ттс. Калужск.вор., д. Гайдина. 572.
— Серг. Алдр. ка. Арбатская пл., д. Бабурина. 573.
Тукманкина Ан. Викт. Хапиловская. Дмвл. 488.
Тукманкинъ Вас. Серг. Живодерн. слоб. Дмвл. 135, 634.
— Викт. Дм. Хапиловская, св.д.1043.
— Ив. Вас. за Калужск. заст., с. д.
Тукмановъ Вас. Ал. Никитскій бул., д. Гонецкой. 695.
Тукова Ел. Куз. Кам.-Коллеж. валъ. Дмвл. 169.
Тулаевъ Георг. Леван. шт.-кап. Лефортово. Красныя Казармы. 781.
— Ив. Ник. плк. М. Кисловскій, д. Солдатенкова. 781.
Тулайкова Елиз Ник. Б. Тверская-Ямская, д. Бѣляева.
Тулинова Вас. Вас. М. Якиманка, д. ц. Іоакима и Анны. 847.
Тулиновъ Алдръ Ив. нс. дкт. 2-я Мѣщанская, д. Чистякова. 530, 597, 998, 1082.
— Мих. Алдр. куп. М. Власьевскій, Дмвл. 61, 642
Туловъ Андр. Ив. пр.п. Обыденскій, д. Ковригина. 733.
Тулубовская Мар Ал. Б. Знаменскій, Дмвл. 144.
Тулубьева Ан. Як. Грохольскій. Дмвл. 93, 94.
— Над. Петр. Жеребцовскій, д. Ермакова. 882.
Тулубьевъ Алдр. Ив. пр.п. Серпуховск. площ., д. Щуренкова. 733.
— Вл. Ив. Козицкій, д. Город. типогр. 605, 1147.
Тулупинъ Вас. Ив. 2-я Мѣщанская. Дмвл. 258.
Тулупова Алдра. Б. Тверская-Ямская. Дмвл. 452.
Тулупова Ан. Ив. Петербург. слоб. Дмвл. 318.
Тулупова Мар. Вас. Остоженка, 1-е Пятницкое учил. 883.
— Праск. Дем. Петербургская слоб. Дмвл. 318.
Тулуповъ Ив. Вас. кс. дкт. Пятницкая, д. Коробкова. 541, 597, 998, 1065.
— Ник. Вас. Пятницкая, домъ № 62. 1135.
Тульманъ Левъ Іосиф. Машковъ, д. Никитина.
Тульская Солом. Степ. Аптекарскій, д. Макарова (моды).
Тульскій Мих. Вас. Оружейный, д. Корчагина. 1147.
Тульское подворье. Мясницкая. Дмвл. 209, 262.
Тульяниновъ Хрис. Ник. нч. Нѣмецкая, д. Занковскаго. 573.
Тулякова Екат. Илл. Симоновская слоб. Дмвл. 407.
Туманова Вѣра Петр. Пименовскій, д. Костякова. 695.
— Ел. Ив. Петропавловскій. Дмвл. 325.
— Праск. Герас. 2-й Крутицкій. Дмвл. 211.
Тумановъ Алдръ Петр. 2-й Крутицкій, соб. д. (дорожныя вещи).
— Ник. Мих. Тверской бул., д. Левисонъ. 693.
— Ник. Петр. Бол. Тверская-Ямская. Дмвл. 44, 452.
— Петръ Ник. 3-я Тверская-Ямская. Дмвл. 452, 454.
— Филиппъ Ив. 3-й Крутицкій, д. Козловой (дорожныя вещи).
Тумаркинъ С. С. дкт. Бутырскій пр., д. Захарчикова. 1013.
Тумская Варв. Леонт. ак. 4-я Тверская-Ямская, д. Заводова. 1027.
Тумской Мих. Мих. кап. Серпуховская, д. Мартьянова. 553.
Тунцельманъ-фонъ-Адлерфугъ Эд. Эд. ка. Палашевскій, д. Серебрякова. 695.
Тупиковъ Ег. Никит. Охотничій, д. Матвѣевой (маляр.).
— Савел. Вас. Грохольскій, д. Лаврова.
Тупицына Алдра Ил. Черногрязская-Садовая. Дмвл. 388.
Тупицынъ Ив. Ник. инж.-мех. 1187.
— Ил. Мих. Старо-Огородный. Дмвл. 294, 295.
— Серг. Конст. Чистопрудный бульв. Дмвл. 188, 502, 713.
Тупталовъ Вас. Вас. Б. Вражскій. Дмвл. 72.
Турановъ Дм. Фед. Семеновская, д. Шустовой (иконы).
Турбина Анна Григ. За Серпухов. заст., психіатрич. больн. 913.
— Евд. Матв. Б. Переведеновка. Дмвл. 312.
Турбинъ Вас. Дм. Б. Тверская-Ямская, д. Какориной (мануф.).
Тургеневская читальня. Тургеневская пл. Дмвл. 62, 477.
Турецкій Ст. Фед. Пречистенскій бул., д. Галкина (извозъ).
Туржанскій Карлъ Фед. Фуркасовскій, д. Обидиной (агентъ).
— Феликсъ-Карлъ. М. Лубянка, д. французской церкви.
Туринъ Серг. Дм. 2-й Ирининскій. Дмвл. 160.
Турищевъ Вас. Пет. куп. Валовая. Дмвл. 53.
— Мих. Пет. Б. Ордынка, д. Купеческаго общ-ва.
Туркалитъ Як. Ив. Колпачный, д. Моносзонъ. 794.
Туркевичъ Влад. Апол. Покровская. Дмвл. 336.
Туркестанова кн. Ол. Алдр. Софійка. Дмвл. 374, 425.
Туркестановъ кн. Алдръ Пет. кс. Хлѣбный, д. Гиршъ. 721.
Туркина Мар. Измаил. Хива, д. Воинова (моды).
Туркинъ Андр. Ил. 2-й Арбатецкій. Дмвл. 12.
— Григ. Мих. Пречистенская набер. Дмвл. 349.
— Ив. Мих. Арбузовскій. Аренд. 13, 189.
— Матв. Григ. куп. Троицкая. Дмвл. 167, 471, 472.
— Петръ Мих. Пречистенская набер. Дмвл. 349.
Туркинъ Ф. И. Б. Серпуховская, д. Митрофанова (плат. гот.).
Турковъ М. М. Б. Знаменскій, д. Усачева (веревки).
Турлыгинъ Як. Прок. Тихвинская, д. цер Тихвин. Бож. Мат. 1141.
Турникъ Ник. Вас. 1121.
Турновъ Мих. Мих. Болвановскій, Дмитріевыхъ.
Турнье Анж. Лук. Остоженка, Коммерческ. учил. 790, 799.
Турнэ Петръ Іос. ттс. 2 уч. Басм. ч., зав. Вейхельтъ. 74, 591.
Турмановъ Ив. Венедик. Петровка, д. Пенскаго.
Туровъ Серг. Дм. нс. Трехсвятительскій. д. Строит. О-ва. 706.
Турскій Георг. Митр. ка. Сельско-Хозяйст Инст. 779, 780.
Турсовъ Ю. Ив. Владимірская. Дмвл. 59.
Турубинеръ Мир. Дав. Стар.-Тріумфальн. вор., д. Хомякова. 998.
Турчанинова Варв. Ив. масс. Остоженка, д. Домовладѣльч. Т-ва. 1027, 1032.
Турчанинова Екат. Дм. арт. Б. Козихинскій, д. Чебышева. 1213.
— Мар. Дм. арт. Б. Козихинскій, д. Чебышева. 1201.
Турчаниновъ Алдръ Ник. шт.-кап. Б. Молчановка, д. Кузьмина. 549.
— Алдръ Ник. Б. Молчановка, д. Грековой.
— А. П. дкт. Б. Путинковскій, д. Перлова. 998.
— Ал. Пав. Страстн. бул., д. Перлова. 772.
— Ив. Вас. нс. дкт. Вознесенская, д. Биркенфельдъ. 915, 998.
— Ил. Мих. Якиманскій. Дмвл. 294, 517.
— Ник. Мих. куп. Славущенскій. Дмвл. 411.
— Пав. Мих. Б. Знаменскій, д. Росс. Общ. (писчебум.).
Турчина Анаст. Вас. Селезневская, д. Новаго. 630, 818.
Турчинъ Леон. Леон. пор. Матросская, Саперн. каз. 560.

Туръ Всев. Ив. дкт. Н. Кисловскій, д. Домовлад. Т-ва. 998.
— Пав. Ив. Б. Козихинскій, д. Щеголева. 694.
Тусузовъ С. С. Спасскій, д. гр. Ностицъ (столовая).
Тутолминъ Алдръ Дм. дкт. Старо-Конюшенный, д. Соколова. 998, 1036, 1050.
Туторскій Дм. Евгр. пдпрч. Стрѣлецкій, д. Бородина. 550.
Тутошкинъ А. И. Б. Колосовъ, д. Смирнова (колон.).
Тутуринъ Влад. Ник. дкт. Доброслободскій, д. Кабанова. 998.
Тутышкинъ Пет. Пет. дкт. Прогонный, д. Марина. 998.
Туфеско Ник. Леонид. шт.-кап. Гороховская, д. Селужиныхъ. 562.
Тухинъ Алдръ Степ. нс. инж. пут. сообщ. Колпачный, д. Юргенсонъ. 756.
Ту-чень-юй Лю-тянь-чанъ. Софійская наб., д. Швецова.
Тучкова Ек. Алдр. фрейл. Дв. Е. И. В. Спиридоновка, д. Тучкова. 1107, 1083.
— Екат. Дм. Спиридоновка, д. Тучкова. 1081, 1107.
Тучковъ Алдръ Пав. отст. ген.-маіоръ. Спиридоновка, с. д. 430, 1043, 1081.
— Пав. Алдр. 578.
Тушевъ А. Арбатъ, д. Ромейко (вышив.).
Тушнина Екат. Степ. п. п. гр. Тетеринскій. Дмвл. 384, 460.
— Ол. Наз. Маросейка. Дмвл. 239.
Тушнинъ А. В. съ сыновьями. Юшковъ, д. Александрова (мануфакт.).
Туяковъ Вас. Тар. Напрудный, д. Старшинова. 807.
Тыло Ис. Лаз. 3 Мѣщанская, д. Бажинова.
Тыртова Людм. Ильин. Петровка, д. Коровина.
Тыртовъ Евг. Анат. ттс. Петровскія вор., д. № 125. 694.
Тычинкинъ Мих. Мих. 7-я Сокольническая, д. Волкова. 827, 865.
— Мих. Мих. Садовая-Тріумфальная, д. Іонова. 873.
Тычинкинъ Мих. Мих. художн. Б. Полянка, д. Левина и Закъ. 871.
Тычкинъ И. Н. Б. Грузинская, д. Мальцевъ (парикм.).
— К. Н. Камеръ-Коллежскій валъ, д. Крысановой (галант.).
— Куз. Фед. Камеръ-Коллежскій валъ. Дмвл. 169.
Тычковъ Аф. Ос. Цвѣтной бул., домъ Альбрехтъ.
Тышева С. П. Ст. Басманная, домъ цер. Никиты Мученика (бѣлье).
Тышка Каз. Фран. инж. Пбургъ. 802.
Тышкевичъ Мих. Алдр. пом. пр. пов. Кудринская, д. Дубасова. 737.
Тышовъ Мих. Павл. Ст. Басманная, д. цер. Никиты Мученика (водопроводн.).
Тьебо Луи Альфр. М. Лубянка, д. Гужонъ (часы).
— Е.. Г. М.Лубянка, д. Гужонъ (портниха).
Тьедеръ Бор. Мих. дкт. Красныя вор., д. Федотовой.
Тѣстовъ Ив. Як. куп. Б. Тихоновская. Дмвл. 462.
Тѣстовъ Ник. Ег.Рождественка,д.Прибылова.
Тэріанъ Гр. Март. дкт. М. Царицынская. Дмвл. 479, 495, 772, 940 998.
— Ник. Март. пр. пов. Леонтьев., д. Халатова. 688, 733.
Тюзневъ Влад. Павл. 4-я Тверская Ямская. д. Заводова.
Тюкинъ Алдръ Мих. дсс. Сандуновскій, зд. Судной Казны. 699.
Тюковъ Вас. Вас. Конная площ. Дмвл. 189.
Тюленевъ Вас. Ал. Продольный. пріютъ Цесар. Маріи. 1110.
— Петръ Сем. Татарская, д. Борисова.
Тюленевы братья. М. Знаменскій, домъ Нейшеллеръ (гребни).
Тюлинъ Алдръ Род. Неглинный пр., д. Обидиной (прачечн.).
— А. Я. 5-я Рогожская, д. Арбузова (иконост.).
Тюльпаковъ Алдръ Ал. Ризположенскій. Дмвл. 370.
Тюляева Ан. Сер. Берниковская наб. Дмвл. 31, 276.
— Вѣра Ив. Берниковъ. Дмвл. 32, 276.
— Нат. Ал. Б. Ивановскій. Дмвл. 153.
— Сер. Ив. Николо-Ямская. Дмвл. 276.
Тюляевъ А. съ С-мъ торг. д. Берниковская наб. Дмвл. 31.
— Алдръ Ив. Берниковъ. Дмвл. 32, 276.
— Ал. Гав. Покровскій. Дмвл. 276, 336.
— Анис. Николо-Ямская, с. д. (сукон.).
— Ив. Ив. п. п. гр. Берниковская наб. Дмвл. 31, 276, 591, 1107.
— Ив. Сем. п. п. гр. Б. Толмачевскій. Дмвл. 466.
— Серг. Ив. Берниковская наб. Дмвл. 31.
Тюменева Елиз. Ник. Пильниковъ. Дмвл. 326.
— Люб. Алдр. Ермаковская, зд. Убѣжища. 923.
Тюменевъ Ал. Вас. 1-я Мѣщанская. Дмвл. 20, 256, 316.
Тюмина Ел. Тим. Эльдорадовскій туп. Дмвл. 514.
Тюминъ Мих. Вас. М. Андроніевская, д. Лѣнивова (иконописн).
Тюнина Мар. Сем. Дурной, д. Кузнецова. 847.
Тюнинъ Алдръ Ник. п. пр. п. Б. Харитоньевскій, д. ц. Св. Харитонія. 737.
Тюняева Елиз. Павл. Генеральная. Дмвл. 80.
— Ир. Павл. Генеральная. Дмвл. 80.
Тюнякова Ек. Ник. Сорокосвят. Дмвл. 424.
Тюрби (Гонецкая Вѣра Ив.). Неглинный пр., д. Гонецкой (мебл. комн.).
Тюремный замокъ. М. Каменщ. Дмвл. 168.
Тюрикова Евдок. Тар. Б. Сергіевскій, д. Смирновыхъ (бѣлошв.).
— Елиз. Лаз. Петровско.-Разумовск. пр Дмвл. 323.
Тюрина Варв. Пет. Б. Знамен., д. Кедрова. 867.
Тюрина Ел. Пет. Б.Знаменскій, д.Кедрова. 867.
— Мар. Дм. Напрудный. Дмвл. 264.
— Мар. Пав. Плетешковскій, д. Коровиной. 859.
— Марѳа Ив. массаж. Верхне-Прудовая, д. Музиль. 1032.
Тюринъ Вас. Фед. Б. Прѣсня, д. Разумова.
— Мих. Евд. арх. Ольховская, д. Рубенкова. 1197.
— Мих. Мих. Швивая горка, д. Нестеровыхъ (часы).
— Ник. Петр. нч. Яузск. полиц. домъ. 588.
— Пав. Аким. Краснопрудная. Дмвл. 198.
— Пет. Ильичъ Б. Дворянская, д. Соловьева. 91, 898.
Тюриныхъ насл. Таганская площ. Дмвл. 447.
Тюркъ Густ. Адол. дкт. Б. Спасская, д. Садовниковыхъ. 998.
Тюрьма пересыльная. Долгоруковская. Дмвл. 116.
Тютиковъ Арх. Вас. Драчевка, д. Малюшина.
Тютина Ева Мих. 2-я Мѣщанская, д. Арбатовой. 1068.
Тютневъ Пав. Гавр. Садовническая, д. Смирновой.
— Пет. Пет. Проломный пр. Дмвл. 354.
Тютчева Соф. Ив. фрейл. Е. И. В. Тверской бульв., д. Вырубова. 888, 1080.
Тютчевъ Ив. Фед. дсс. гоф. Д. Е. И. Вел. Тверской бульв., д. Вырубова. 536, 720, 788, 911, 1079, 1141.
— Ник. Ив. гск. Тверской бульв., д. Вырубовыхъ. 535.
— Ѳед. Ив. кск. Тверской бул., д. Вырубова. 563, 578.
Тютюнникъ Алдра Пав. ж. своб. худ. Б. Афанасьевскій. Дмвл. 16.
— Вас. Савв. арт. Трубниковскій, д. Холмского. 1202.
Тюфяева А. Н. Спасская-Садовая, д. Малюшина (цвѣточное).
Тягуновъ Ив. Тих. Трифоновскій туп. Дмвл. 470.
Тяжелова Вѣра Серг. Покровка. Дмвл. 333.
— Людм. Серг. Покровка. Дмвл. 333
— Мар. Ник. Селиверстовъ. Дмвл. 394.
Тяжеловъ Ник. Ив. Арбатъ, д. Толстого (мѣдн. паяльн.).
— Пав. Алдр. нс. Ср. Прѣсня, д. Кононова 694.
— Серг. Серг. Покровка. Дмвл. 333.
Тяпкинъ Вас. Дм. Кудринская, д. Кирѣева.
— Вас. Ильичъ Страстная пл., д. Рейнгартъ.
— Дм. Вас. Покровка, д. Житаревой. 258 (трактиръ).
— Дм. Ив. 1-я Мѣщанская. Дмвл. 255.
— Ник. Дм. нс. Бахметьевская, д. Инженер. учил. 777.
Тяпугина-Шрейдеръ ак. Поварская, д. Гиршъ. 1027.
Тяпунина Вѣра Вас. купч. Брестская. Дмвл. 44, 156.

У

Уайтгейдъ Томасъ-Хиль Леонтьевскій, д. Кузнецова.

Уаровъ Мих. Ив. діак. Богословскій, д. ц. Григор. Богосл. 638, 815.

Уаттъ Алдръ Вас. Пятницкая, д. Соколъ.

Уберфайнъ Алдръ Петр. Сѣнная площ., д. Зотовыхъ (мѣдн. маст.).

Убожковъ Серг. Ник. Спиридоновская. Дмвл. 430.

Убранцевъ Алдръ Вас. кс. Б. Демидовскій, д. Яцкой. 782.

Убѣжище для бѣдныхъ. Дурновъ. Дмвл. 128.

— им. Императ-цы Маріи Ѳеодоровны Гороховская. Дмвл. 90.

— въ память Св. Коронованія. Ермаковская. Дмвл. 132.

— св. Маріи М. Устьинскій.Дмвл. 483.

Уварова граф. Екат. Ал. Леонтьевскій, соб. д. 878, 1061.

Уварова Над. Серг. Цвѣтной бул., домъ Малюшина 849, 909 (шк. кройки).

— граф. Праск. Ал. Леонтьевскій, соб. д. 1039, 1041, 1081, 1127, 1186.

— граф. Праск. Сер. Леонтьевскій. Дмвл. 225, 500, 1126, 1131.

- Хіон. Григ. Цвѣтной бул., д. Малюшина. 849.

Уваровъ Алдр. Ив. діак. Воздвиженка, д. быв. Крестовоздвиженскаго мон. 619.

— Алдр. Ив. діак. Н. Лѣсной, д. храма Спасителя. 618.

— Андр. Гавр. Конная площ., д. Бабаковой (лошад. торг.).

— Вас. Ник. крг. Городской пол. д. 588.

— Георг. Вл. ттс. Моховая, гост. Петергофъ. 759.

— Мих. Алдр. ка. Мясницкая, зд. Почтамта. 568.

— Ник. Дм. Газетный, д. Кузьминой (оптикъ).

— Пав. Еф. Хамовническ. пол. домъ. 589.

— Пав. Сер. псал. Воробьевы горы, д. ц. Св. Троицы. 667.

— Сем. Як. свящ. Мясницкая, д. ц. св. Николая. 649, 795, 1115.

— Сер. Як. свящ. Нижегородская. Дмвл. 268, 636, 1104.

— гр. Фед. Ал. Леонтьевскій, соб. домъ. 579.

— Як. Ник. пдпрч. Бронная, Б. Козихинскій, д. Шапошникова. 550.

Угольниковъ Ив. Ос. Божениновская. Дмвл. 39.

Угоницеловъ Вас. Алдр. гс. Вознесенскій, зд. Серпухов. учил. 872.

Угримовъ Бор. Ив. нс. Лобковскій, домъ Гуськова. 774.

Угрюмова Алдра Алдр. Дѣвичье поле, зд. Усачев. Черняв. учил. 630.

Удалова Анаст. Ефр. Бахметьевская. Дмвл. 24, 85.

Удаловъ Ник. Як. Трехгорный. Дмвл. 467.

Удальцова Дар. Вас. Красносельскій. Дмвл. 203, 316.

— П. П. Сокольничье шоссе, д. Суслова (прачеч.).

Удальцова Тат. Ив. Ивановская, д. Скворцова. 1109.

— Фед. Андр. М. Переяславскій. Дмвл. 317.

Удальцовъ Вас. Степ. Переяславскій. Дмвл. 316.

— Дм. Ив. дкт. Лѣнивка, д. кн. Куракина. 998.

— Ег. Мих. Банный. Дмвл. 20.

— Ив. Мих. Переяславская. Дмвл. 315.

— Ник. Ив. гс. Каланчевская, д. Сапожникова. 753, 1083.

Удра Лавр. Лавр. 1-я Ямская. Дмвл. 519.

Удѣльный Округъ Пречистенскій бул. Дмвл. 144, 349.

Узловъ Андр. Степ. Георгіевскій. Дмвл. 81.

Уйттенговенъ Ант. Карл Долгоруковская ул., д. Игнатова, кв. № 17. 887.

Уклонскій Алдръ Ив. кс. Валовая. Дмвл. 53, 486.

Уколовъ Вуколъ Ег. Даниловская. Дмвл. 101.

— М. С. Селезневская, д. Травинскаго (посуда).

— Серг. Егор. Офицерскій. Дмвл. 306.

Украинцевъ Ив. Степ. Домниковская, д. Зиминой (часы).

Укроповская А. Б. Дорогомиловская, д. Новикова (книж.).

Уксусниковъ Ник. Вас. 3-я Мѣщанская, д. Хрущевыхъ.

Уксусовъ Ал. Ал. Смоленская площ., д. Березницкаго (платье).

Уланова Евд. Петр. Пречистенка, зд. Александр. Маріин. инст. 820.

Улановъ Алдръ Мих.Антипьевскій .Дмвл. 10, 144.

— Мих. Мих. п. п. гр. Антипьевскій. Дмвл. 10, 144.

Улановъ Наранъ Эренцин. 558.

Улановы бр. (Алдръ и Мих. Мих.-чи) Гавриковъ, д. Мухина (масло раст.).

Улегинъ Генад. Мих. гс. Новинскій б., д. Котлярова. 691.

Улитина Ир. Ник. Бол. Вокзальный. Дмвл. 64.

— Люб. Вас. Ср. Овчинниковскій. п., Дмвл. 292.

Улитинъ Мих. Мих. Голиковскій, домъ Казакова (мѣха).

Улитины бр. (Евгенова Мар.). Рождественка, д. Блохиной (книги).

Улихъ Адол. Э. п. п. гр. Серебряническая наб., д. Маслова. 754.

— Оск. Герм. Садовники, д. 11.

Улусовъ Ив. Вас. Б. Рогожская. Дмвл. 9, 370, 490.

Улыбинъ Тим. Ал. Матросская, домъ Вальцев. мельн. 807.

Ульевъ Кир. Филип. Воронцовская. Дмвл. 67, 148.

— Пет. Кир. Воронцовская, д. Жигунова (колон.).

Ульмеръ Эмил. Леон. Ср. Кисельный, д. Франкъ. 1183.

Ульянинскій Вяч. Гавр. дсс. Тверская застава, д. Техн. учил. 805, 1134.

— Дм. Вас. кс. Пречист. бульв. д. Удѣльн. Округа. 539, 1127.

— Левъ Влад. п. пр. пов. Спасо-Песковскій, д. Чулкова. 737, 738.

Ульянинъ Петръ Ал. Долгоруковская, д. Ефимова. 708.

Ульяницкій Брон. Ант. ка. Тріумфальн.-Садовая, д. Хомякова. 820, 822, 907, 1140.

Ульянова Агр. Андр. Б. Прѣсненская. Дмвл. 72, 360.

— Гр. Дм. Владимірка. Дмвл. 58.

— Пел. Еф. Владимірка. Дмвл. 58.

— 3-я Тверская-Ямская. Дмвл. 456.

— В. Огородный, д. Подобѣдова (портной).

— Вас. Вас. кап. Фурманный, д. Стулова. 549.

— Вас. Дм. Владимірка. Дмвл. 58.

— Вас. Ник. Крапивенскій, д. Константиноп. подв. 695.

— Ив. Ул. Б. Прѣсненская. Дмвл. 48, 360.

— Ив. Ул. Неглинная, д. Прибыловой (кирпичъ).

— Илья Ив. Камеръ-Коллежскій в., д. Попова.

— Куз. Іул. М. Дворянская. Дмвл. 105, 127. 186, 439.

— Ник. Ал. Зацѣпская пл., д. 7. 754.

— Ник. Пав. XIV кл. 869.

— Ник. Сем. Новопроектированный, св. домъ. 852, 1141.

— Пав. Матв. Красносельская. Дмвл. 200.

— Сем. Троф. Брестская, д. Волочугина (дрова).

Ульянцева Елиз. Аф. Трубниковскій, д. Остроуховой (модн.).

Умаевъ С. С. Пименовская, д. Водо (столяр.).

Уманецъ Алдр. Петр. Лазовскій. Дмвл. 223.

— Л. И. дант. М. Бронная, д. Руслова 1013.

Уманецъ-Райская Ираида Пав. Мамоновскій, д. Скоморошенко. 907.

Уманскій Мих. Сем. пр. пов. въ отъѣздѣ. 733.

— Сем. Як. дкт. Неглинный, д. Гонецкой. 998.

Уменушкинъ Ив. Тих. Даевъ. Дмвл. 101.

Умновъ. Пр. Онуф. Долгоруковская, д. Капелькина (моды).

— Серг. Каз. Воскресенское шоссе. Дмвл. 72.

Умова Алдра Петр. вд. сс. Денежный. Дмвл. 110.

Умовъ Ал. Влад. ттс. Бол. Козихинскій п., д. Силуанова, кв. № 22. 598.

— Ник. Ал. дсс. проф. Моховая, зд. Университета. 768, 1131, 1132, 1140.

— Пав. Ег. нс. Долгоруковская, домъ Никитина. 719.

Унгереръ Отто Вильг. Петровка, д. Самариной (ювелиръ).

— Отто-Карлъ. Петровка, д. Самариной.

Унгерманъ Ив. Викен. пдплк. Б. Демидовскій, д. Гекке. 783.

Университетская типографія. Страстной бул. Дмвл. 438.

Университетскія клиники. Б. Царицынская. Дмвл. 113, 331, 381, 460, 495, 496.

Университетъ. Моховая. Дмвл. 96, 118, 253, 269, 280, 485, 508.

Унковскій Сем. Алдр. кск. 801.

Унковскій Серг.Сем.ген.-арт.Неглинная, д.Коменд. Управл. 543, 1052.

Унтиловъ Пав. Кирик. дкт. Смирновскій, д. Орлова. 998.

Упмакъ Ив. Ив. М. Татарская, д. Голубева (кузнечн.).

Упорниковъ Мих. Ал. хорунж. Ходынка, Никол. казар. 558.

Управленіе Госуд. Коннозаводства. Поварская. Дмвл. 331.

Управинъ Ал. Ал. ротм. Спасскій пер., д. кн. Горчакова. 583.

Управнова Алдра Ник. Житная. Дмвл. 135.

Управновъ Пав. Вас. Житная, св. д. (щетки).

Ураевъ Дм. Тим. Ново-Огородный. Дмвл. 294.

Уразова Евг. Евг. Покровская, Мѣщанская богад. 881.

Уразовъ Алдръ Алдр. псалом. Покровская, д. Мѣщанской богад. 672, 872, 881, 885.

Ураносова Анна Пет. Продольный. Дмвл. 107, 208, 350.

Ураносовъ Алдръ Мих. ттс. Воронухина гора, д. Спицына. 692.

— Григ. Алдр. дсс. дкт.-мед. Павловская, зд. больн. Имп. Павла. 370, 919, 998, 1137.

Урановъ Серг. Серг. гс. Страстной бул., зд. Н.-Екатер. больн. 911.

Урбановичъ Ив. Степ. кск. 1 уч. Хамовн. ч. фабр. Жиро. 591.

Урбанъ Анна Вячеслав. Тверская, домъ Постникова.

— Ан. Герм. Генеральная, д. Урбанъ. 859.

— Герм. Людв. Генеральная. Дмвл. 80.

Урванцевъ Ник. Мих. кск. Воздвиженка, д. Фастъ. 707.

Урені̇усъ Серг. Петр. дант. Тверской бул., домъ Арбатскаго. 630, 998, 1013.

Урина Анна Алдр. Ирининская. Дмвл. 159.

— Соф. Никон. Мыльниковъ. Дмвл. 254.

Урины Дм., Варв. и Мар. Ив. Б. Грузинская. Дивл. 96.

Урлаубъ Францъ Фед. Козловскій, домъ Балашевой.

Урсати Сем. Ив. дсс. Воздвиженка, домъ Казеннвй Палаты. 566, 700, 701, 1133.

— Пет. Ник. Воздвиженка, Казекная Палата. 883.

Урсуловъ Григ. Зах. Панкратьевскій, д. Уткиной (переплет.).

Урусова Вѣра Петр. Б. Болвановскій. Дивл. 40, 41.

— кн. Екат. Петр. Дачный пер. Дмвл. 103, 151.

— кн. Мар. Фед. Арбатъ. Дивл. 13, 278.

Урусовская Вѣра Гр. Петр.-Разумовскій пр. Дмвл. 323.

Урусовъ кн. Алдръ Алдр. п. пр. п. Никольскій, с. д. 737, 738.

— кн. Влад. Петр. С.-Петербургъ. 1147.

— кн. Георг. Дм. тит. с. Староконюшенный, д. 39. 716.

Урусовъ кн. Дм. Дм. тс.Волхонка, д. Голофтѣева. 718.

— Леон. Герас. ттс. Б. Болвановскій, д. Урусовой. 591, 723.

— кн. Ник. Алдр. нс. Левшинскій, д. Пѣговой. 563.

— Сем. Гр. Мокринскій, домъ Богданова.

— Сем. Никит. Краснопрудная. Дмвл. 198, 201, 202, 607.

— кн. Серг. Дм. дсс. Внѣ Москвы. 720.

— кн. Фед. Мих. Знаменка, домъ Фельдштейна. 1176, 1182.

Урываева Нат. Пет. Проектированный. Дмвл. 351.

Урываевъ Петръ Егор. Никольскій туп. Дмвл. 282.

Урысовъ Ос. Шефтел. п. пр. п. Богословскій, д. Бахрушина, 737.

Урьясова Нина Ник. Б. Никитская, д. Халатова. 1053.

Урьясовъ Алдръ Ив. пр. п. Б. Никитская, д. Халатова. 733.

— Ив. Ив. п. пр. п. Б. Афанасьевскій, д. Ефремовой. 737, 738.

Урядинская Мар. Ив. Б. Александровск. ул. Дивл.—3.

Усановъ Ив. Егор. пдпрч. Владиміро-Долгоруковская, д. Калугина. 550.

— П. С. Калужская, д. Можайск. муж. мон.

Усачева Евд. Вас. Бабьегородскій. Дмвл. 18.

— Клавд. Ив. Арбатъ. Дмвл.—13,214 338.

— Соф. Льв. Н. Божедомка, Екатер. инст. 817.

Усачевско-Чернявское училище. Дѣвич. поля проѣздъ. Дмвл. 129, 149.

Усачевъ Вас. Вас. п. п. гр. Арбатъ, соб. д. 134, 144, 609, 713, 901, 1062, 1110.

— Гр. Ал. Б. Татарская, д. Горячева. (колон.) 1044.

— П. Г.-2-й Эльдорадовскій. Дмвл.513.

— Сем. Федор. Самотечн.-Садовая, Дмвл. 386.

Ускова Варв. Фед. вд. куп. Арсеньевскій. Дмвл. 14.

— Марг. Алдр. п. п. гр. Новинск. бул. Дмвл. 386.

— Нат Фед. Б. Тверская-Ямская. Дмвл. 44, 452.

— Ольга Ил. Новинск. бульв., с. д. 1064.

— Ол. Матв. купч. Б. Дорогомиловская. Дмвл. 121, 447.

— Тат. Степ. Б. Ордынка. Дмвл. 299.

— Федос. Федор. Б. Тверская-Ямская. дмвл. 452.

Усковъ Влад. Вас. Новинск. бул. Дмвл. 106, 385.

— И. В. и К°. Ильинка, д. Новгород. подв. (мануф.).

— Ил. Вас. Новинск. бульв. Дмвл. 106, 385, 514, 609, 660, 1064.

— Петръ Вас. Новинск. бул. Дмвл. 106, 385.

— Серг. Вас. Новинскій бул. Дмвл. 106, 385.

— Фед. Фед. Брестская. Дмвл. 44.

Услаль Алдръ. Ант. Б. Ирининскій, д. Вишневской.

Усова Андр. С-ья. Ильинка д. Хлудова (мануф.).

Усови Ант. Вас. Денежный,д. Булочкина.

— Соф. Ив. Б. Власьевскій. Дмвл. 60, 296, 462.

Усовская Олимп. Серг. Б. Благовѣщенскій. Дмвл. 33.

Усовскій Бор. Ник. Криво-Арбатскій. Дмвл. 207.

— Влад. Ник. Криво-Арбатскій. Дмвл. 207.

— Ник. Ник. Криво-Арбатскій, Дмвл. 207.

Усовъ Ал. Серг. к. а. 769.

— Зах. Пет. Писцовая. Дмвл. 328, 398.

— Ник. Алдр. Софійск. набер., д. Пантелѣева. 75о8.

— Пав. Серг. дкт. Плющиха, д. Братолюб. О-ва. 909, 998.

— Серг. Андр. Остоженка, д. Варвар. общ. 769, 834.

Усоевъ Серг. Серг. Пантелеевскій. Дмвл. 311.

Успенская Алдр. Ник. ак. Сивцевъ-Вражекъ, д Журавлева 1027.

— Анна Ив. Нижне-Введенскій, д. Іосельсонъ. 1087.

— Марг. Дем. Богородская, д. Михайловскаго. 878.

— Мар. Григ. Арбатъ, д. Львовой. 874.

— Мар. Карл. М. Царицынская лѣчебн. Тэріанъ. 941.

— Нат. Вас. Драчевка. Дмвл.124.

— Над. Ив. Чернышев. пер., 4-е Сокольнич училище. 886.

— О. Каланчевская, д. Богомоловой. (бѣлошв.).

— Юл. Ал. фельдш-ца. Въ зданіи Басманной больницы 913.

Успенскій Алдръ Андр. діак. 1-я Мѣщанская, д. ц. Адріана и Наталіи. 628.

— Алдръ Вик. нч. Каланчевская, д. Соловьева. 570.

— Алдръ Ив. ттс. Зубовскій бул., д. Дворцоваго Вѣдом. 537.

— Алдръ Мих. арт. М. Бронная, д. Гиршъ. 1202.

— Ал. Алдр. нс. Шапочный, д. Гущиной. 780, 815.

— Ал. Викт. діак. Матросская, зд. Исправит. тюрьмы. 676, 747, 873, 882.

— Ал. Ив. Зубовскій бул., д. Дворц. вѣд. 1129.

— Анд. Ив. нч. Протопоповскій, д. Бережновой. 540.

— Ар. Ив. Луб. площ., «Лубянск. подворье». 1130.

— Вас. Дм. псал. Саввинскій, церк. д. 660.

— Вас. Ив. кск. 2-й Благовѣщенскій, д. Сильверсванъ. 720, 762.

— Вас. Мих. псал. Болвановская, д. ц. Свят. Николая Чудотв. 651.

— Вен. Ал. Штатный, д. Прибыловой. 1177.

— Викт. Евг. кск. Погодинская, зд. Контрольн. палаты. 691.

— Вик. Никит. ветер. Семеновская, д. Андріанова. 587, 1035.

— Викт. Пет. псал. Стар. Божедомка, д. цер. Воздвиженія. 632.

— Влад. Вас. кс. дкт. Троицкая, д. Бучумова. 920, 937, 998.

— Вик. Георг. 1-я Мѣщанская, д. Забродина. 697.

Успенскій Викт. Пет. псал. Стар. Божедомка, д. ц. Воздвиженія. 632.

— Гавр. Дм. діак. Б. Ордынка, д. ц. Иверской Б. М. 640.

— Гр. Ив. псал. Денежный, д. Дворц. Вѣд. 616.

— Дм. Ив. кск. Кремль, Дворц. корпусъ. 536.

— Дм. Ил. діак. Полуектовскій, д. ц. Неопал. Купины. 646.

— Евг. Мих. дкт. Б. Петропавловскій, д. Бромлей. 998, 1066.

— Евг. Пет. протоіер. Никольскій, д. цер. Св. Николая Чуд. 648.

— Ег. Ник. ка. Мясницкая, д. Почтамта. 570.

— Евг. Пав. нс. 1-я Мѣщанская, Набилковское училище. 801.

— Ив. Алдр. діак. Юшковъ, д. цер. Флора и Лавра. 671, 876.

— Ив. Вас. псал. 1-я Крутицкая, д. цер. Успенія Бож. Мат. 670.

— Ив. Ник. нот. Варварка, Ср. Торг. ряды. 719.

— Ив. Ник. Столешниковъ, д. Карзинкина. 1110, 1140.

— Ив. Пав. свящ. Трубецкой, зд. Шелапутинской гимн. 677, 789, 831.

— Іоанн. Іоанн. свщ. Зубовскій бул., д. Дворц. вѣд. 679.

— Конст. Ник. Бутиковскій, д. Бибикова. 794, 816, 838.

— Конст. Пав. нч. 2-я Рогожская, д. Хаустова. 570.

— Мих. Вас. діак. Звонарный, д. цер. Св. Николая Чуд., что въ Звонаряхъ. 650.

— Мих. Вас. дкт. Садовая-Сухаревская, д. Акіановой. 998.

— Мих. Гр. сс. Переведеновскій, св. д. 314, 709, 785.

— Мих. Дм. свщ. Поварская, д. ц. Св. Симеона. 662.

— Ник. Алдр. М. Серпуховская, д. Ляпиныхъ. 876.

— Ник. Викт. псал. Бабій Городокъ, д. ц. Св. Марона. 645.

— Ник. Георг. діак. Солянка, д. Ивановскаго м-ря. 623.

— Ник. Егор. Воронья, д. Давыдова. 755.

— Ник. Егор. свщ. Солянка, Ивановскій ж. монастырь. 882.

— Ник. Мих. діак Пречистенск. вор., д. ц. Сошеств. Св. Духа. 662.

— Ник. Мих. М. Александровск. ул. Дмвл. 4.

— О. свящ. Введенская площ., ц. д 631.

— Пав. Вас. свщ. Введенская площ., церк. д. 1059.

— Пет. Ег. Ащеуловъ, д. Кузьмина (порт.).

— Пет. Георг. псал. Лазаревское клад., церк. д. 663.

— Петръ Ив. нс. Арбатъ, домъ Старицкаго. 699.

— Петръ Ник. псалм. Николо-Ямская, д. ц. Свят. Алексія Митрополита. 628.

— Пет. Пав. нч. Никольскій пр., д. Александрова. 586.

— Серг. Вас. свщ. Спасо-Песковскій, церк. д. 657, 787, 791, 797.

Успенскій Серг. Вас. свящ. М. Толстовскій. Дмвл. 467.

— Серг. Викт. нч. Каланчевскій, д. Соковыхъ. 571.

— Сер. Егор. пслм. М. Палашевскій, соб. д. 308, 660.

— Сер. Ив. діак. Колокольниковъ, д. Воздвиженской. 661.

— Серг. Мих. кс. Поварская, д. цер. св.Симеона. 615.

— Серг. Мих. псалм. Пятницкая, д.36. 643.

— Серг. Мих. нч. Яузская набережная, д. Халатова. 571.

— Серг. Пав. нч. Каланчевская, домъ Богомоловой. 569.

Уставщиковъ Іоанник. Анис. 2-я Рогожская. Дмвл. 371. 490.

Устинова Клав. Вас. Мясницкія вор., д. Гонецкой.

— Мар. Ив. М. Теплый. Дмвл. 459.

— Мар. Ив. Смоленскій бульв. Дмвл. 413.

— Юл. Ник. Остоженка, 1-е Пятницк. училище. 883.

Устиновъ А. К. Б. Царицынская, домъ Куманиныхъ (портн.).

— Адр. Мих. нс. М. Успенскій, домъ Скородумова. 566.

— Алдръ Алдр. ка. Ср. Прѣсня, домъ Устинова. 545.

— Алдръ Мих. Сред. Прѣсн. Дмвл. 361.

— Алдръ Ник. кс. дкт. Солянка, Воспитательн. домъ. 540, 542, 543, 998, 1050, 1066, 1137.

— Алдръ Пет. ттс., дкт. Шереметевскій, д. гр. Шереметева. 918, 919, 998, 1037.

— Вас. Андр. дкт. Знаменка, д. Крюгеръ. 998, 1013, 1121.

— Вас. Вас. арт. Троицкая, д. Ермилова. 1204.

— Ив. Петр. Пречистенскій бульв., д. Павлова. 598.

— Ив. Як. Перуновскій. Дмвл. 317.

— Серг. Терент. 3 Крутицкій. Дмвл. 212.

Устинскій Пет. Ив. діак. Толмачевскій, церк. д. 888.

— Петръ Ив. Б. Толмачевскій, церк. д. 648, 787, 863, 866, 878.

Устичевъ Ив. Ник. пор. Александровская. Дмвл. 1, 550.

Уткина Анас. Ап. 3-я Рогожская, домъ Мельникова (моды).

— Ан. Ив. Панкратьевскій. Дмвл. 309.

Ан. Ив. Б. Сухаревск. пл. Дмвл. 443.

— Мар. Гр. Садовая, д. Щербакова

— Мар. Фед. 2-я Мѣщанская. Дмвл. 257.

— Мар. Фед. Больш. Никитская, домъ Зотова.

— Тат. Евгр. Кам.-Кол. валъ. Дмвл. 174.

— Тат. Еф. Преображенская, соб. д. (трактиръ).

Уткинъ Ал. Лавр. п. п. гр. Б. Успенскій. Дмвл. 480.

— Вас. Егор. Б. Козихинскій, д. Благова (мясо).

— Вас. Ив. Пятницкая, домъ Звенигородскаго Саввинскаго монаст. 1046 (колон.).

Уткинъ Вас. Мих. и К⁰. Ветошный пр., № 317 (шелкъ).

— Григ. Ив. Б. Полянка, д. Полякова. 1049 (колон.).

— Гр. Ив. М. Знаменскій, домъ Мазингъ.

— Гр. Ив. Смоленск. пл., д. Пичинской (винная).

— Григ. Фед. Кудринская, д. Курносовыхъ. 1053 (колон.).

— Гр. Фед. Чухинскій, д. бр. Орловыхъ.

— Е. А. М. Козихинскій, домъ Благотвор. Общества при Мясниц. бол. (мясо).

— Ег. Афан. Бол. Грузинская. Дмвл. 95.

Уткинъ Ив. Фед. Варварка, Средній рядъ, контора Способина. 1148.

— Исид. Аф. Нѣмецкая, д. Крушинской. 865, 878, 879.

— Мих. Мих. Валовая, д. Щенникова.

— Пет. Алдр. Ст. Москва-тов. Ник. ж. д. 756.

— Пет. Лаврен. п. п. гр. Красносельская. Дмвл. 201, 480, 724.

— Пет. Лавр. Никольская, д. Губерн. Правл. (галант.).

— Степ. Вас. ка. 3 Мѣщанская, д.Ст.-Екатер. бол. 921.

— Як. Ив. М. Сухаревск. площ. Дмвл. 444.

Уткинъ-Егоровъ Ст. Спир. Охотный рядъ, с. д. 167.

Утѣшинская Алдра Ив. Пречистенка, Александр.-Маріин. инст. 819.

Утятниковъ Ник. Ив. Сущевская. Дмвл. 444.

Уфимцева Вален. Егор. Ермаковская, зд. Убѣжища. 923.

— Сераф. Вас. Б. Переведеновка, д. Вагулина. 1059. (колон.).

Уфимцевъ Ник. Егор. пом. пр. пов. Н.-Прудовая, д. Зальцфишъ. 737, 738.

Ухарова Е. Т. 6-й Міусскій пр., д. Виноградова (мелочная).

Уxаровъ С. С. 6-й Міусскій пр., д. Гущина (мелочн. лав.).

Ухарскій Григ. Мих. Б. Спасская. Дмвл. 427.

Ухинъ И. В. Глухой, д. Шайкина (дрова).

Уховъ Ег. Андр. Одоевскій. Дмвл. 263, 296.

— Фед. Аким. Брюсовскій, д. Ермакова и Ипатьевой. 812.

Ухтомскій кн. Серг. Макс. поруч. Мал. Спасская, д. Коробкова. 550.

— кн. Серг. Пет. Крутицкія казармы. 601.

Училище 2-е Городское. М. Петропавловскій. Дмвл. 326.

— городское Рогожское. Пестовскій. Дмвл. 318.

— Дельвиговское. 2 Мѣщанская. Дмвл. 257.

— Императорское Техническое. Коровій бродъ. Дмвл. 45, 191.

— ордена св. Екатерины. Александровскій. Дмвл. 4, 37, 391.

— 1-е Городское. Ипатьевскій. Дмвл. 158.

— Петровско-Хамовнич. Боженинскій. Дмвл. 40.

Училище Серпуховское 2-е городское. Даниловскій. Дмвл. 102.
— театральное. Неглинный пр. Дмвл. 266.
— 3 городское. Черногрязск.-Садовая. Дмвл. 389.
— Усачевско-Чернявское. Полуектовъ. Дмвл. 341.
— церкви Воскресенія. Банный пер. Дмвл. 20.
— церкви св. Николая на Пупышахъ. Пупышевскій. Дмвл. 363.
— 4-е Рогожское. Б. Алексѣевская. Дмвл. 5.
— юнкерское. Красноказарменная. Дмвл. 198.
Учительскій институтъ. Б. Полянка. Дмвл. 344, 506.
Ушакова Анна Ал. Кам.-Калл. валъ. Дмвл. 172.
— Лид. Пет. Гнѣздниковскій, д. Капцовой. 879.
— Мар. Ник. д. кс. Садов.-Кудринская, д. Найденовой. 870.
— Над. Вас. 4-я Мѣщанская, д. Бучумова. 860.
— Над. Гавр. Валовая, д. Щукина. 839.
— Ол. Ник. Поварская. Дмвл. 331, 475, 877.
— Праск. Аф. Верхн.-Предтеченскій. Дмвл. 346.
— Праск. Ив. Николо-Щеповскій. Дмвл. 275, 511.
Ушаковъ. Оружейный, д. Іоновой (колон.).
— Алдр. Алдр. Глухой. Дмвл. 84.
— Алдр. Ал. Скотопрогонная. Дмвл. 410.
— Алдр. Пет. 1 Проектированный. Дмвл. 351.
— Алдръ Серг. Трубниковскій. Дмвл. 475.
— Ал. Петр. Ольховская. Дмвл. 298.
— Бор. Евламп. крг. 706.
— Г. А. М. Козихинскій, д. Ярошевской (колон.).
— Гр. Фед. Б. Прѣсненская. Дмвл. 360.
— Дм. Кондр. Чудовская. Дмвл. 502, 503.
— Дм. Ник. ка. Садов.-Кудринская, д. Найденовой. 822, 835.
— Егоръ Антон. Тихвинская, д. Минаева.
— Еф. Лукьян. Покровскія вор., д. Чибисова.
— Ив. Абр. Бер. р. Москвы. Дмвл. 30.
— Ив. Ив. псал. Н. Божедомка, зд. Александр. инст. 672
— Ив. Ив. діак. Саввинскій, церк. д. 660, 790, 903.
— Конст. Ал. Ирининская, д. Александрова.
— Леон. Пет. ка. Проточный, д. Бѣляевыхъ. 694, 695.
— Мих. Ив. ка. Мясницкая, д. Александрова. 575.
— Мих. Федор. сс. Плющиха, д. свой. 771, 864, 116, 475, 591, 593, 720, 770.
— Никит. Тим. Николаевскій. Дмвл. 273.
— Ник. Ал. Ирининская, д. Александрова.
Ушаковъ Ник. Ник. Городскія бойни. 604.
— Ник. Тим. Николаевская. Дмвл. 273.
— Пав. Вас. сс. 2-й Волхонскій, д. Поспѣлова. 699, 1083, 1084.
— Пав. Зах. Б. Дорогом. Дмвл. 122, 276.
— Петръ Анисим. Грохольскій, соб. д. 93, 600, 930, 1081.
— П. М. Житная, д. ц. Казанской Бож. Матери (мука).
— Петръ Анис. арх. М. Спасская, д. Минаева. 1197.
— Пет. Пет. кск. Б. Спасская, д. Цѣликова. 586.
— П. С. Б. Прѣсненская, д. Купчинской (табачн.).
— Серг. Вас. Красносельскій, д. Трофимова (живоп.).
— Серг. Кондр. Чудовская. Дмвл. 502, 503.
— С. М. М. Никольскій, д. Ушакова (скл. хлѣбныхъ тов.).
— Серг. Мих. Трубниковскій, д. Россіанова.
— Т П. Б. Переяславскій. Дмвл. 316.
— Тим. Пав. 1-я Мѣщанская. Дмвл. 256.
— Фед. Ант. 1-я Тверская-Ямская, д. Федорова.
— Фед. Зах. Арбатъ, д. Лепешкиной (мука).
— Фед. Зах. куп. Б. Толстовскій. Дмвл. 467.
— Фед. Тим. Б. Тишинскій. Дмвл. 463.
— Флег. Ив. нс. Грузинская пл., д Блохина. 582.
— Ф. Т. Б. Тишинскій, соб. д. (квасъ).
Ушаковы братья. Зубовскій бул., д. Дурново (мясо).
— Дм. и Серг. Кондр. бр. Пречистенка, д. Осиповскаго (мясо).
Утенина Ан. Вас. Дурной. Дмвл. 129.
Ушенина Екат. Ник. акуш. Пріютъ для кормилицъ и рожениц. Колокольниковъ, д. Малюшина. 1027, 934.
Ушенинъ Алдръ Адр. (работы изъ оцинкованнаго желѣза). Колокольниковъ, д. Малюшина (строит раб.).
Ушина Мар. Ив. М. Грузинская, д. Голяшкиной. 871.
Ушкова Мар. Григ. насл. Б. Кисельный. Дмвл. 179.
— Марг. Эд. Рождественскій бул., соб. домъ. 131.
— Нат. Конст. Рождественскій бул. Дмвл. 376.
Ушковъ Алдр. Алдр. дкт. Екатерининскій паркъ, д. Корсикова. 921, 998.
— Андр. Конст. Рождественскій бул. Дмвл. 376.
— Г. И. Сухар. Садовая, д. Баскакова (водопр.).
— Григ. Конст. насл. Рождественскій бул. Дмвл. 376.
— Ег. Фед. Земляной валъ, д. Пермской. 610.
— Ег. Фед. Покровка, д. ц. св. Іоанна Предт. (обувь).
— Ив. Фед. Александровскій, д. Бениславской (сапожн.).
— Ив. Фед. Бахметьевская, д. Любочкина (сапожн.).
— Конст. Капит. п. п. гр. Рождеств. бул., д. Ушковой. 631, 1064.
Ушковъ Мих. Конст. Рождественскій бульв. Дмвл. 376.
— П. К. и К⁰ Варварка, д. Купеческ. О-ва (химич.).
Ушмаровъ Вас. Вас. нс. М. Никитская, д. ц. св. Георгія 559, 992.
Уѣдинова Алдра Ив. Якиманка, д. Ярмаковой.
Уѣздная Земская Управа. Сухаревск. Садовая. Дмвл. 387.
Уѣздное земство. 2 Грохольск. пр. Дмвл. 94.
Уэнъ Мар. Авг. Вознесенская, Елизав. Инст. 810, 818.

Ф

Фаберже Петръ Карл. Кузнецк. мостъ, д. Куп. Общ. (ювелир.).
— К. Б. Кисельный, д. Санъ-Галли (золото).
Фабриціусъ Евгенія Алдр. Калашный. Дмвл. 62, 165, 272.
— Евг. Март. пдпр. Пальчиковъ, д. Пальчикова. 551.
Фаворсиль Ник. Ив. нс. Б. Девятинскій, д. Воронина. 718.
Фаворская Анна Ив. М. Знаменскій. Дмвл. 145.
— Ан. Ив. Б. Переяславскій, Дмвл. 316.
— Варв. Валер. Долгоруковская, д. Персицъ. 863.
— Варв. Ром. Колокольн. Дмвл. 185.
— Мар. Дм. масс. Криво-Арбатскій, д. Магеровской. 1032.
— Сераф. Ив. М. Знаменскій. Дмвл. 145, 316.
Фаворскій Алдръ Ал. Покровка, д. Морозовой. 877.
— Алдръ Зосим. арт. Никит. вор., д. Сычева. 1205.
— Алдръ Ив. Б. Андроніевская, д Веригина (пивная).
— Ал. Ив. свщ. Б. Серпуховская, д. ц. Вознесенія. 633, 1067.
— Ал. Пет. ттс. Шелапутинскій, д. Морозова. 573.
— Андр. Евгр. пр. пов. Хлыновскій туп., д. Смирнова. 733.
— Дм. Гр. свщ. Покровка, д. ц. Успенія Божіей Матери. 670, 829.
— Дм. Пет. ка. Шелапутинскій, д. Морозовской бог. 614.
— Ив. Пет. п. п. гр. Стромынка, д. Призрѣн. Боевыхъ. 1103.
— Митр. Ив. діак. 1-я Мѣщ., д. ц. Адр. и Наталіи. 628, 868.
— Мих. Георг. гс. Колокольниковъ, д. Фаворской. 582.
— Ник. Мих. ка. Казанская, д. Дубровина. 708, 1084.
— Серг. Митр. Полуярославскій, д. Грязнова. 874.
Фагонская-Соколова Стеф. Макс. дант. Камергерскій, д. Георгіевскаго м-ря. 1013.
Фагонскій Ѳома Ѳом. дкт. Тверская, д. Фальцъ-Фейнъ. 999.
Фаддеева Алдра Ал. Долгоруковская. Дмвл. 117.
— Алдра Андр. Ср. Кисловскій, д. Волкова (моды).

Фаддеева Анаст. Фадд. Суворовская. Дмвл. (ленты). 441.

— Вѣра Мих. М. Серпуховская. Дмвл 64, 105, 403, 438.

— Екат. Фед. Брестская, Дмвл. 45, 452.

— Мар. Ив. Н. Кисельный, Дмвл. 179, 374.

— Солом. Ив. Б. Троицкій, д. Киселева (платье).

— Соф. Серг. Б. Тверская-Ямская. Дмвл. 452.

Фаддеева Тат. Вас. Владимірская. Дмвл. 59.

— Тат. Епиф. Б. Грузинская, д. Гуськовой. 846.

Фаддеевъ Ал. Гавр. Воронья, д. Худяковыхъ (самов.).

— Андр. Сем. Шаболовка. Дмвл. 506.

— Д. А. Раушскій, д. Давыдовой (сапожное).

— Е. 1-я Ямская, д. Горбачева (кожа).

— Ив. Мих. Б. Никитская, Единовѣрческ. монаст. (книжн.).

— Ив. Прок. М. Никитская, д. цер. Св. Георгія (колон.).

— Ник. Ив. 2-я Тверская-Ямская, д. Мористова (мука).

— Серг. Серг. Брестская. Дмвл. 44.

— Фад. Сем. Шаболовка. Дмвл. 506.

— Я. И. Б. Путинковскій, д. Бутурлина (портн.).

Фадинъ М. М. Воронья, домъ Волкова (портной).

Фаерманъ Левъ Абрам. Мал. Кисловка, д. Серебрякова. 1135.

Фазель Анна Матв. Ивановская. Дмвл. 152.

Файвишевичъ Вл. Марк. нс. Б. Харитоньевскій, д. Кремеръ. 720.

Файденгъ Вл. Фед. масс. Б. Дмитровка, д. Бахрушина. 1032.

Файдышъ Анаст. Ив. Шапочн. Дмвл. 506.

Файко Мих. Пет. нс. Гусятниковъ, д. Побѣдимова. 571.

Файнбергъ Ив. Адол. пр. пов. Садов.-Тріумфальная, д. Персицъ. 733.

Файнбрунъ А. М. и Д. М. дант. Кузнецкій мостъ, д. Захарьина. 1013.

Файнеманъ Юл. Лаз. пом. пр. п. Знаменка, д. Фетисова. 737.

Файнштейнъ Як. Веніам. пом. пр. п. Садовая-Тріумф., д. Персицъ. 737.

Файнъ Дав. Гершк. Волхонка, д. Котова (платье).

— Зах. Гр. Кудринская - Садовая, д. Чижиковой (портной).

Факѣевъ Е. Ф. Тверская, д. Гусачевой (моды).

Фалинъ Ив. Андр. 2-я Рогожская. Дмвл. 371.

— Н. Н Золоторожская. Дмвл. 146.

— Тим. Никон. Слободскій. Дмвл. 411.

— Ф. Г. Воскресенское шоссе. Дмвл. 72.

Фальбушъ Дм. Ник. кск. Госпитальная, зд. Военн. госп. 915.

Фалькевицъ Генр. Эд. Б. Троицкій. Дмвл. 392, 472.

Фальковскій Стан. Пав. и К°. Срѣтенка, д. Лобачева (аптекар.).

Фальковъ Петръ Ераст. гс. Яузскій мостъ, д. Ананьина. 573.

Фалькъ Лид. Вас. Гороховскій, зд. Межевого института. 847.

— Ольга Руд. Мясницкая, д. Обидиной.

— Раф. Алдр. пр. пов. Б. Кисельный, д. Александрова - Дольникъ. 733

— Як. Март. Петровка, д. Савостьянова.

Фальцъ-Фейнъ Алдръ Ив. п. п. гр. Тверская. Дмвл. 78, 450.

Фальчевскій Мих. Як. пдпр. Божениновская. Дмвл. 38.

Фалѣева Алдра Ал. п. п. гр. Милютинскій. Дмвл. 242.

— Ан. Мих. Тессинскій. Дмвл. 459.

— Ек. Ник. Безыменный. Дмвл. 28.

— Екат. Ник. Михайловская. Дмвл. 244.

— Зин. Алекс. Милютинскій. Дмвл. 242.

— Люб. Пав. купч. Больш. Якиманка. Дмвл. 87, 515.

— Соф. Ал. Милютинскій. Дмвл. 242.

— Ѳекла Григ. купч. Берниковъ. Дмвл. 32.

Фалѣевъ Алдръ Алдр. пом. пр. пов. Садов.-Кудр., д. кн. Волконскаго. 737.

— Алдръ Ал. Воздвиженка, д. Армандъ. 808.

Фалѣевъ Ив. Анд. Маросейка, д. Николо-Угрѣшск. монаст. (моск.).

— Корн. Яков. 1-я Ямская. Дмвл. 519.

— Мих. Ник. ка Скатертный, домъ Рихтера. 705.

— Ник. Ал. куп. Б. Полянка. Дмвл. 109, 342.

— Ник. Григ. кс., архит. Гагаринскій, с. д. 7, 563, 663, 777, 1084, 1103, 1197.

— Пав. Анд. сс. Цвѣтной бульв., домъ Мазараки. 785.

Фаміліантъ Мат. Сем. пом. пр. пов. Неглинный, д. Депре. 737, 738.

Фаминскій Вас. Неоф. сс. Олсуфьевскій, д. Бугаева. 1186.

Фаминцевъ Пет. Ив. псалом. Покровская, д. ц. Св. Николая. 647.

Фансъ Евг. Як. Долгоруковская, д. Бакастова (писчеб. маг.).

Фарберке акціон. общ. Дербеновская набер. Дмвл. 111.

Форбманъ Гавр. Ив. Китайскій пр., д. Человѣколюб. О-ва (платье).

— Мар. Иван. Дурной. Дмвл. 129.

Фарбштейнъ Эстра Михел. акуш. 3-я Мѣщанская, д. Ивановой. 1027.

Фарисеевъ Ал. Ил. Кузнецкій, домъ Волкова. 664.

— Ил. Ил. Варварка. Ст. Гостиный дворъ (писчебумаж.).

— Конст. Ал. нч. Малотолстовскій, д. Колесникова. 697.

Фаркъ Мар. Вад. 1-я Мѣщанская, Больничный пер., д. Михайлова. 869.

Фарстовъ Еф. Абр. Б. Кондратьевскій. Дмвл. 189.

Фартальновъ Ник. Як. 1-й Волконскій. Дмвл. 65.

Фартусовъ Викт. Дорим. Смоленскій бульв. Дмвл. 413.

Фастъ Сус. Ив. Воздвиженка. Дмвл. 62.

Фатова Люб. Андр. арт. Арбатская пл., д. Сигалова. 1204.

Фатовъ Аф. Федот. Курбатовскій, с. д. 612.

— Ив. Евг. Волхонка, д. Милославина (книги).

Фатѣева Дар. Ник. Шаболовка, д. Шибаева (чулочн. вяз.).

Фатѣевъ А. С. Новоспасская площ., Покровскій мон. 625.

— М. Селезневская, д. Травинскаго (часы).

— Як. Ив. Пустая. Дмвл. 364.

Фатьяновъ Я. Н. Петровскій бул., домъ Альбрехтъ (портн.).

Фаянсъ Сроль Аар. Юшковъ, д. Боровскаго подв. (мануф.).

Фе Фед. Фед. сс., дкт. Б. Лубянка, домъ Бѣляева 843. 917, 999, 1108, 1138.

Февралевъ Гавр. Пав. 2-я Мѣщанская, д. Дельвиговскаго учил. 804.

— Филип. Пав. арх. 2-я Мѣщанская, д. Дельвиговскаго учил. 804.

Федеръ Влад. Як. пр. пов. Штатный, д. Кротковой. 733.

Фединъ Ив. Як. Чухинскій п., д. Побѣдоносцевой (сапожн.).

Федичкинъ Дм. Федос. Николо-Ямская, д. Шалматово (тракт.).

Федковичъ Богд. Іос. Ст. Москва, Павелецкой ж. д. 757.

Федколенко Ал-ѣй Ник. Донская слоб. Дмвл. 119.

Федоринъ Ив. Ив. Б. Знаменскій, домъ Блохина (бронза).

Федорова А. Лиховъ, домъ Бочковыхъ (бѣлошв.).

— А. Никитскій бул., д. Преображенскихъ (моды).

— Авг. Ил. Н. Божедомка, д. Екатерининскаго инст. 817.

— Агрип. Куз. Переяславская. Дмвл. 316.

— Алдра Алдр. Коровій бродъ, Импер. Техн. Учил. 1102.

— Алдра Ник. Всеволожскій, д. Домовлад. О-ва. 1107.

— Алдра Петр. Садовая, д. Орловыхъ. 810.

— Алдра Яков. Воронцовская. Дмвл. 67.

— Анна Вас. Неопалимовскій. Дмвл. 266, 459.

— В. Н. масс. Садовая, д. Череповскихъ. 1032.

Федорова Варв. Серг. Спасская-Садовая, д. Акц. Общ. Мальц. завод. 861.

— Вѣра Фед. Бутырскій пр. Дмвл. 54, 498, 1128.

— Домн. Петр. 3-й Монетчик. Дмвл. 250, 251.

— Екат. Дм. Брюсовскій. Дмвл. 47, 270.

— Е. И. Б. Афанасьевскій, д. Паренаго (модн.).

— Екат. Март. Царскій туп. Дмвл. 496.

— Ек. Никиф. арт. Патріарш. пруды, д. Бекманъ. 1204.

— Е. Ф. Б. Ордынка, д. Нейштадтъ (прачеч.).

— Ел. Пав. Б. Зыковскій пр. Дмвл. 151.

— Елиз. Андр. Арсеньевскій. Дмвл. 14.

— Зин. Фед. Селиверстовскій. Дмвл. 16, 394.

Федоровъ И. К. Живорыбный, д. Герасимова (обувь).
— Лид. Серг. Трехпрудный, д. Казнина. 878, 883.
— Люб. Гавр. акуш. Садовая-Кудринская, д. Румянцева и Смирнова. 1027.
— Мар. Алдр. Скотопрогонная. Дмвл. 410.
— Мар. Алдр. Проточный. Дмвл. 356.
— Мар. Андр. Мал. Воскресенскій. Дмвл. 71.
— Мар. Вас. Солянка, Сирот. Инст. Имп. Ник. I. 821.
— М. Н. Богородицкая, собств. домъ (галант.).
— Мар. Нил. Никольскій. Дмвл. 279.
— Мар. Пав. Щипковскій, д. Андреева. 872.
— Мар. Прох. Усачевъ. Дмвл. 479.
— Мар. Федор. Ст. Огородный. Дмвл. 294.
— Марфа Фед. Земляная. Дмвл. 141.
— Матр. Прѣсненская. Дмвл. 359.
— М. Ж. Мал. Бронная, домъ Гиршъ (моды).
— Над. Пав. Воронцовская, д. Трофимовой.
— Нат. Андр. Бол. Тверская-Ямская. Дмвл. 99, 453, 454.
— Н. Г. Краснопрудная, д. Ивановой (парик.).
— Нат. Гавр. 3-я Сокольническая. Дмвл. 416.
— Нат. Ник. Офицерскій, д. Виноградовыхъ. 835.
— Нат. Степ. М. Казенный. Дмвл. 163
— Нат. Степ. Земляной валъ. Дмвл. 384.
— Ол. Вас. арт. Троицкій туп., д. Полетаева. 1204.
— Ол. Фед. Гороховская, мал. отд. инст. Импер. Николая I. 824.
— Пел. Ив. 3-я Сокольническая. Дмвл. 416.
— Пр. Дав. Филипповскій, д. Костылева (прачечн.).
— Праск. Егор. Крутицкій пр. Дмвл. 212.
— Пр. Фед. Мал. Рыбниковъ. Дмвл. 979.
— Сигклит. Петр. Нижегородская. Дмвл. 268.
— Соф. Вас. арт. Никитская, д. Гиршъ. 1204.
— Т. А. Спиридоновка, д. Убожкова (моды).
— Тат. Петр. Ладожская. Дмвл. 222.
— Тат. Тим. Нижегородская. Дмвл. 268.
— Юл. Фед. Башиловская. Дмвл. 26, 35.
Федоровичъ Дм. Вас. Сокольнич. шоссе, д. Обрѣзкова. 598.
— Іос. Марк. нс. инж. пут. сообщ. Садовая, д. Федотовой. 756, 777.
— Юл. Петр. Б. Садовая, д. Орловыхъ. 825.
Федоровская Елиз. Олимп. М. Дмитровка, д. гр. Олсуфьева. 883.
— Мар. Алдр. Мясницкая, д. Лѣтошневой. 827.
— Фаина Вас. арт. Садовая-Каретная, д. Лыжина. 1205.
Федоровскіе братья. Солянка, д. Рыженковыхъ (посуда).
Федоровъ Авт. Фед. Косой. Дмвл. 195
— Алдр Алдр. Б. Грузинская, д. Добролюбова. 1124.
— Алдръ Осип. Сокольничье шоссе. Дмвл. 422.
— Алдръ Сем. дкт. Нѣмецкая, д. Никитскаго. 999.
— Алдръ Серг. кс., въ зв. камергера Дв. Е. И. В. Никольскій, соб. д. 535.
— Алдръ Фед. Одоевскій. Дмвл. 295.
— Алдръ. Панфиловскій. Дмвл. 311.
— Андр. Ив. Б. Ирининскій, д. Соколова (скобян. тов.).
— Андр. Ив. Нѣмецкая. Дмвл. 289.
— Ал-ѣй. Садовая-Каретная, д. Андреевой.
— Ал-ѣй Вас. гс. Воронцовскій, д. Юрлова. 586.
— Ал. Митр. М. Каменщики, д. Хохрикова.
— А. Ф. Каретная-Садовая, д. Андреевой (экипажн. товаръ).
— А. Ф. дкт. Ладожская, д. Блохина. 999.
— Ал. Фед. Самотечная - Садовая, д. Бочковыхъ (пиво).
— Ал. Фед. Екатерининская. Дмвл. 130.
— Ал. Фед. Плющиха, д. Жуковой. (обувь).
— Андр. Алдр. сс. Коровій бродъ, Имп. Техн. учил. 775.
— Андр. Ив. Посланниковъ. Дмвл. 345.
— Андр. Ив. Б. Ирининскій, д. Соколова (желѣзо).
— Аф. Фед. 2-я Ямская. Дмвл. 520.
— Бор. Фед. Рождественскій бул., д. ц. Успенія (колон.).
— Вакхъ Алдр. Козловскій, Долгорук. учил. 851.
— Вас. Новый, д. Кириллова.
— 1-й Вас. Ал. пр. пов. М. Николо-Песковскій, д. Померанцевой. 733.
— В. В. 1-я Мѣщанская, д. Бакастовой (самовар.).
— Вас. Вас. 2-я Мѣщанская, д. Бергъ (самовар.).
— Вас. Конст. Дурновскій. Дмвл. 128, 475.
— Вас. Конст. Смоленскій рынокъ, д. Селезневой.
— Вас. Павл. Пантелеевскій. Дмвл. 310.
— Вас. Сем. Лоскутный Тупой, д. Единовѣрческаго мон. (чайная).
— Вас. Фед. Гороховская. Дмвл. 90.
— Вас. Фед. Б. Колосовъ, д. т-ва Базыкина и Сафатова (колон.).
— Вик. Никиф. арт. Домниковская, д. Смирновой. 1206.
— Вл. Ив. ттс. 762.
— Влад. Пет. дкт. Н. Басманная, зд. Басман. больн. 999.
— Вяч. Зах. шт.-кап. Покровск. каз. 555.
— Гавр. Гавр. Ново - Алексѣевская. Дмвл. 6.
— Георг. Аким. ттс. Станц. «Молоди», М.-Курск. ж. д. 691.
— Георг. Степ. дкт. Цвѣтной бул., д. Поляковой. 999.
— Д. Ф. Калужская, д. Комаровыхъ. (гробов.).
— Ден. Фед. М. Грузинская, д. Попова.
Федоровъ Ден. Фед Камеръ-Коллежскій валъ (Прѣсн.). земля Брестск. ж. д. (дрова).
— Дм. Серг. камергеръ Дв. Е. И. В. Никольскій. Дмвл. 279, 348.
— Евг. Алдр. нс. Стрѣлецкій, д. Кирпичева. 726.
— Евгр. Степ. сс. Сельс.-хоз. инст. 778.
— Ег. Кирил. Б. Садовая, д. Щербакова (скорняж.).
— Е. Н. Бол. Дровяной, д. Смирновой (полотер.).
— Еф. Фед. Екатерининская. Дмвл. 130.
— Ив. Ал. куп. Фурманный. Дмвл. 486.
— Ив. Ал. Разгуляй, д. Сметанина.
— Ив. Ал. Машковъ. Дмвл. 239.
— Ив. Андріан. Винно-Солян. дворъ. 598.
— И. И. Неглинная, д. Прибыловой (хрусталь).
— Ив. Март. Домниковская, Дмвл. 118, 610.
— Ив. Ник. Хлудовскій туп., д. Переплетчикова.
— Ив. Пав. Садовая-Кудринская, домъ Найденовой. 1183.
— Ив. Пах. Мытная. Дмвл. 254.
— Ив. Петр. Оружейный, д. Симонова (мясо).
— И. С. Маросейка, д. Еремѣевыхъ (посуда)
— И. С. и К°. Семеновская, д. Федорова (посуда).
— Ив. Степ. куп. Семеновская. Дмвл. 395.
— Ив. Ст. Б. Вокзальный. Дмвл. 64, 65.
— Ив. Ст. Ст. Басманная, д. Шерупенкова (мѣхъ).
— И. Семеновская, д. Астахова (сапож.)
— Ив. Фед. Б. Ирининскій, д. Осиповой (обувь).
— Ив. Фед. Елоховская, д. Васильева (тракт.).
— Ив. Фед. Нижегородская. Дмвл. 268.
— Ив. Фед. Покровка, д. Васильева.
— Ив. Фед. Бол. Грузинская. Дмвл. 96.
— Ив. Фед. за Серпуховской заст., Психіатр. больн. 912.
— Ив. Фед. 2-й Крутицкій. Дмвл. 211.
— Ив. Як. Воронцовская, д. Федоровой (мука).
— Конст. Фед. кск. Остож., д. Варвар. Акц. О-ва. 710.
— Лавр. Фед. Космодаміанскій, д. Востряковыхъ (скоропеч.).
— М. Сокольничье шоссе, д. Парамоновой (мануф.).
— Матв. Анд. Ермаковская, зд. Отд. Работн. дома. 1112.
— Мих. Ег. Гуськовъ. Дмвл. 99, 453.
— Мих. Ив. Елоховская, д. Зиминой (мѣха).
— 2-й Мих. Ник. пр. пов. Якиманка, д. Корчагина. 733.
— Мих. Пет. Красносельская, д. Сахацкихъ (плот. стол.).
— Мих. Фед. нс. Доброслободскій, д. Кириллова. 546.

Федоровъ Мих. Фед. Валовая, д. Кукуева. 840, 872, 885, 898.

— Н. Покровка, д. Житаревой (колон.) 1079.

— Никан. Фед. Михалк. шоссе. Дмвл. 245.

— Ник. Алдр. Просвирнинъ, д. Портнова. 785.

— Ник. Алдр. 4-я Мѣщанская, д. Голышевой. 782.

— Ник. Алдр. Матросская, Саперн. каз. 560.

— Ник. Андр. Калужская, зд. Мѣщан. учил. 815.

— Ник. Викт. арт. Б. Афанасьевскій, д. Шлиппе. 1215.

— Ник. Ник. Дѣвкинъ. Дмвл. 77, 129.

— Ник. Пав. М. Никольскій. Дмвл. 281.

— Ник. Пав. пор. Матросская, 17-й саперный баталіонъ. 561.

— Ник. Пет. Нижегородская. Дмвл. 268.

— Ник. Фед. Селезневская. Дмвл. 394, 612.

— Ник. Фед. Мал. Царицынская, д. Борисовой.

— Ник. Фед. Б. Рогожскій, д. Фоминой (сапож.).

— Ник. Фед. 1 Знаменскій, д. Тереховой (сапож.).

— Ник. Фед. Швивая горка. Дмвл. 507.

— Ник. Фед. Бахметьевскій. Дмвл. 24.

— Пав. Вас. Б. Сухаревская пл., д. Уткиной.

— Пав. Вас. Б. Сухар. площ., д. Гутманъ.

— Пав. Викт. арт. Домниковская, д. Смирновой. 1204.

— Пав. Зах. фельдш. М. Казенный, зд. Александр. больн. 912.

— Пав. Пет. нч. Каланчевская, д. Богомолова. 511.

— Пав. Фед. Суворовская. Дмвл. 364, 441.

— Пав. Фед. Божениновская. Дмвл. 39.

— Пет. Вас. ттс. Смоленскій бульв., д. Шнейдеръ. 547.

— Пет. Ив. Кам.-Коллежск. в. Дмвл. 176.

— Пет. Никит. дсс. дкт. Екатерининскій, д. Кузьминой. 1036.

— Пет. Никит., дкт. Н. Басманная, зд. Басманной бол. 999, 913, 602.

— Пет. Пет. дкт. Б. Прѣсненская, д. Петрова. 999.

— Пет. Пет. Ладожская, д. собств.

— Пет. Фед. 3 Рогожская. Дмвл. 372.

— Пет. Фед. дкт. Гранатный, д. Риттихъ. 999.

— Пет. Фед. Усачевъ. Дмвл. 478.

— Пет. Фед. М. Царицынская. Дмвл. 495.

— Плат. Конст. Пименовская. Дмвл. 327, 459, 511, 738.

— Сем. Анд. сс. Коровій бродъ, Импер. Технич. учил. 774, 1102.

— Серг. Ал. нс. Брюсовскій, д. Ермакова-Ипатьева. 575.

— Серг. Ант. кс. Госпитальная. Воен. Фельдш. школа. 784.

— Серг. Пет. дкт. Б. Левшинскій, д. Сабашниковыхъ. 999, 1110, 1138.

Федоровъ Серг. Фед. Н. Краснопрудная, д. Ильиной (сапож).

— Ст. Фед. 1 Мѣщанская, д. Израиловичъ (обувь).

— Степ. Фед. 3 Тверская-Ямская. Дмвл. 455, 456.

— Тим. Фед. М. Тишинскій. Дмвл. 464.

— Ф. Софійка, д. Туркестановой (мѣдное заведеніе).

— Фед. Анд. Земляной валъ, д. Дубровина (колон.).

— Фед. Евтр. куп. Косой. Дмвл. 195.

— Фед. Ег. Солянка, д. Расторгуевой. 1044, 1099.

— Фед. Ив. Тверская, д. Заводова (мясо).

— Фед. Фед. Б. Прѣсненская, д. Любушкина (гармоніи).

— Фил. Фед. сс. Штатный, д. ц. Св. Троицы. 545.

Федосова Мелан. Серг. М. Дворянская. Дмвл. 105.

Федосовъ Вас. Тим. Палашевскій, д. Яковлева.

Федосѣева Алдра Ал. Ср. Кисловскій, д. Домовладѣльческаго Т-ва (моды).

— А. И. Нѣмецк. рынка пр., д. Случаева (платье).

— Варв. Арк. Мало-Казенный, здан. Александ. больн. 912.

— Мар. Георг. Армянскій, д. Армянской ц-ви. 859.

Федосѣевъ Ал. Як Самотека, д. Корсакова. 611.

— В. К. Пречистенскій бул., д. Котлярева (перчаточ.).

— Дмит. Нероновскій. Дмвл. 267.

— Дм. Федос. Орл.-Давыдовскій. Дмвл. 302.

— Ив. Ал. Страстной бул., д. женской гимн.

— Ив. Ал. Б. Дмитровка, д. Нейдгартъ (вина).

— Мих. Пет. Варварка, Ст. Гостин. дворъ (писчебумаж.).

— Ник. Ив. Неглинный пр., д. Коломійцева (парикм.).

Федосюкъ Мих. Пав. подпоруч. Лялинъ, д. Петрова, кв. № 4. 555.

Федотенковъ Вас. Пав. Бахметьевская. д. Францке.

Федотова А. Е. Б. Полянка, д. Григорьевой (прачеч.).

— Алдра Пет. М. Никитскій. Дмвл. 273.

— Алдра Петр. Гончарная. Дмвл. 88.

— Алдра Петр. Курносовскій. Дмвл. 219.

— Ан. Фед. Дубровки, Нов. Стр. Дмвл. 127.

— Ан. Як. Павловская. Дмвл. 307.

— Ан. Яковл. 3-й Эльдорадовскій. Дмвл. 513.

— Варв. Никт. Лубянск. пр., д. Рыженковыхъ (прачечн.).

— Гл. Ник. засл. арт. Леонтьевскій, д. Іорданъ. 1213.

— Е. И. Бер. р.-Москвы, д. Осипова (колон.). 1080.

— Евд. Никит. Добрая Слоб. Дмвл. 114, 388.

— Елиз. Сем. купч. Солянка. Дмвл. 325, 423, 525.

— Елиз. Сем. Спасская-Садовая. Дмвл. 387.

Федотова Елиз. Петр. Рязанская. Дмвл. 381.

— Зин. Арт. Доброслободскій. Дмвл. 114.

— Мар. Алдр. Б. Серпуховская. Дмвл. 402.

— Мар. Пет. Плющиха, д. Аплаксиной (булочн.).

— Ол. Лавр. Новопроектиров. Дмвл. 353.

— Ол. Лазар. 3-й Красносельскій. Дмвл. 204.

— Ол. Никит. купч. Сорокоумовскій. Дмвл. 424.

— Пел. Куз. купч. Брестская. Дмвл. 43.

— Пел. Куз. Неглинный пр., д. Ечкиной.

— Пр. Сид. Ямской слоб. пер., № 10. Дмвл. 523.

— Соф. Алдр. акуш. Кулаковская наб., д. Челакина. 1027.

— Тат. Серг. 1-й Крутицкій. Дмвл. 211, 212.

— Эм. Макс. Б. Молчановка. Дмвл. 248.

Федотовъ Алдр. Алдр. арт. Б. Дмитровка, д. Михайлова. 812, 1215.

— Алдр. Мих. кап. Швивая горка, д. Петрова, кв. № 19. 555.

— Алдръ Мих. пом. пр. пов. Неглинный, д. Ечкиной. 737.

— Ал. Ив. Покровка, д. Соболевыхъ (экип.).

— Ант. Вас. Ст. Басманная. Дмвл. 23, 465.

— Вас. Сем. Добрая Слободка, д. 13. 724.

— Вас. Сем. 684.

— Вас. Федот. Машковъ, д. Голизегеръ (мясо).

— Вл. Ал. пр. пов. Моховая, домъ Братолюб. О-ва. 733.

— В. Е. Краснохолмская наб., д. Филиппова (кузница).

— Влад. Мих. кск. Б. Якиманка, д. Алябьевыхъ. 708.

— Дм. Петр. Проточный, д. Глазовой. (колон.).

— Дм. Фед. Шаболовка. Дмвл. 120, 448, 505.

— Евпл. Фед. Слободскій туп. Дмвл. 411.

— Ег. Фед. Эльдорадовскій. Дмвл. 513, 514.

— З. А. Юшковъ, д. Купеч. о-ва (мѣха).

— Ив. Ефим. Б. Воздвиженскій, д. Александрова.

— Ив. Триф. кск. Дѣвичье поле, Саввинскій, д. Нагорнова, кв. № 11. 553.

— Ив. Федот. Арбатъ, д. Шенявскаго.

— И. Ф. Земляной валъ, д. Живаго (колон.).

— Конст. Вас. кск. М. Златоустинскій, Дмвл. 1088.

— Конст. Вас. Ст. Басманная. Дмвл. 23, 465, 794.

— Мих. Перф. Серпуховское шоссе. Дмвл. 404.

— Ник. Вас. Токмаковъ. Дмвл. 23, 465.

— Ник. Пав. Якиманка, соб. д.

— Пав. Вас. Гавриковъ. Дмвл. 16, 23, 159, 465.

Федотовъ Пав. Вас. Спасская-Садовая, соб. д. 609.
— Пав. Ив. Бол. Дровяной. Дмвл. 125.
— Пав. Ив. Москворѣцкая, д. Проскуряковыхъ (шорн.).
— Пет. Сем. Б. Полянка, д. Полякова.
— Пет. Сем. Зацѣпскій 1-й пр., д. Королева (колон.).
— Пет. Сем. Москворѣцкая наб., д. кн. Гагарина (мука).
— Серг. Филип. сс., арх. Б. Молчановка, соб. д. 565, 1197.
— Ст. Хар. Всеволожскій. Дмвл. 73.
Федотьевъ Ник. Ефим. Ильинская, д. Гуськова (колон.). 1236.
Федулаевъ Ег. Федул. Бутырскій пр. Дмвл. 50.
Федулова Аг. Ив. Драчевка, д. Ержемскаго (сапожн.).
— Дар. Дм. М. Воскресенскій. Дмвл. 71.
— Над. Андр. Б. Покровскій. Дмвл. 337.
— Н. П. Газовская, д. Косцовой (сѣно).
Федуловъ Агап. Ив. М. Черкасскій, д. Купеч. О-ва (обувь).
— Л. Дегтярный, д. Лиліенталь (сапожн.).
— Пав. Фед. Воронухина гора, д. Кукина (желѣзо).
— Пав. Федул. Нов. Проектированный. Дмвл. 353.
— Ф. Ф. Б. Прѣсненская, д. Ушакова (ренск. погр.).
Федуркинъ Ник. Ник. Смоленскій рынокъ, д. Крупнова.
— Ник. Петр. Смоленск. площ., д. Крупнова (бетон. раб.).
Федутинова Праск. Ив. Фурманный, зд Глазн. больн. 927.
Федченко Бор. Ал. 769, 1142.
— Ник. Пет. дкт. Срѣтен. б., д. Стр. О-ва Россія. 928, 999, 1011.
Федюкинъ Ник. Мих. Б. Харитоньевскій, соб. д. 92, 93, 94, 114, 184, 409, 490, 1051.
Федюкова Евд. Ив. Б. Прѣсненская, д. Прозоровой (колон.). 1085.
Федяевъ Вас. Мих. Воротниковскій, д. Ларіоновой (колон.). 1086.
Фези Авг. Авг. дкт. Петровка, д. Савостьянова. 999.
Фейгина Евг. Эрн. 1148.
Фейгушъ Н. М. дкт. М. Семеновская, д. Іосельсонъ. 999.
Фейденгольдъ Абр. Анр. крг. Рогожскій полиц. д. 588.
— Алдръ Абр. кс., дкт. 2-й Знаменскій, д. Ильиной. 911, 932, 999.
Фейзулина Алдра Гавр. Нов. Басманная, зд. больницы. 913.
Фейкъ и К°. Кузнецкій, д. кн. Горчакова.
Фейнбергъ Роза. Б. Серпуховская, д. Горячевыхъ (перчатки).
Фейнеманъ Макс. Пав. дант. Кузнецкій мостъ, д. Купеч. О-ва. 822, 999, 1013.
Фейстъ Конст. Валент. Волхонка, д. Учебнаго округа. 760, 837.
Фейтельбергъ Іос. Фед. дкт. Армянскій, д. насл. Константинова. 999.
— Ник. Мясницкая, д. Ге.
Фейтъ Мат. Андр. Маросейка, д. Хвощинскаго (садоводство).
— Элеонора Мат. Б. Успенскій, д. Бѣляевой.
Фейферъ Г. П. Рождественскій бул., д. Малюшина (пиво).
Феклинъ Ив. Ив. Вятская. Дмвл. 74.
Фекличева Стеф. Троф. Краснопрудская, д. Финогенова. 866.
Фекличевъ Влад. Вас. Краснопрудская, д. Финогенова. 866.
— Ник, Вас. нс. Платф. «Клязьма», Ярославск. ж. д., соб. д. 863.
Феликсъ Соф. Ив. Вознесенская, Елизавет. инстит. 818.
Фелицина Анаст. Дм. Петровка, д. Самариной. 839.
Фелицына Варв. Дм. Б. Тихвинскій, д. Хухрикова. 777.
Фелицынъ Алдр. Раф. плк. Петровскія каз. 562.
— Ник. Ник. н.ч. Мясницкая, почтамтъ. 572.
— Плат. Дм. дант. Долгоруковская, д. Червенко. 762, 999, 1013.
— Серг. Ник. свщ. Борисоглѣбскій, д. Александровскаго пріюта. 672, 787, 870, 879.
Фельдгаузенъ Влад. Эд. 2-я Мѣщанская, д. Перлова, кв. 9.
Фельдманъ Арт. Ром. дант. Неглинный, пр., д. Коломійцева. 999, 1013.
— Вл. Карл. 3-й Полевой. Дмвл. 339.
— Елиз. Петр. Сухар. площ., д. гр. Шереметева. 921.
— Карлъ Ив. Б. Никитская, домъ Эггерсъ (аптекарск.).
— Конст. Сем. кск. Б. Дворянская. Дмвл. 104.
— Ник. Евг. Б. Грузинская, д. Брещинскаго (аптекар.).
— Ник. Осип. Б. Грузинская, д. Брещинскаго.
— Ол. Фед. Демидовскій, д. Былинкина. 859.
— Роб. Ив. провиз. Сухарев. площ., д. гр. Шереметева. 921.
— бр. Страстной бул., д. Чижовыхъ. (метал. изд.).
Фельдтъ Вильг. Вильг. кя. Остоженка, Коммерческое учил. 799.
Фельдшерская школа. Петропавловская. Дмвл. 162, 324.
Фельдштейнъ 1-й Григ. Сам. п. пр. п. Калошинъ, с. д. 178, 737, 1133.
— Сам. Григ. Знаменка. Дмвл. 143, 166.
— 2-й Солом. Мих. п. пр. п. Бол. Кисловскій, д. Азанчевскаго. 737.
Фельдъ Пав. Пав. Петровка, д. Обидиной. 1201.
Фелькнеръ Дм. Иліод. Хлѣбный. Дмвл. 492.
Фельско О. Ф. Грохольскій, д. Юнкиныхъ (парикм.).
Фельскъ Вас. Фед. Тихвинскій. Дмвл. 461.
Фельшъ Луиза Эрн. 2-й Ильинскій, зд. гимн. Констанъ. 838.
Фендтъ К. Ф. Земляной валъ, д. Полякова (канализац.).
Фенерли Сам. Абр. Тверская, д. Баташевой (табакъ).
Фениксъ Бруно. Камергерскій, д. Стахѣева (кофе).
Феодорова А. Н. Земляной валъ, дом Смирновой (писчебумаж.).
Феодоръ игум. Новоспасск. площ., Новоспасск. мон. 625.
Феодосій іером. Кремль, зд. Синодал. конт. 616.
Феоктистова Алдра Мих. купч. Руно наб. Дмвл. 378.
— Ел. Никит. Бол. Ордынка. Дмв 300.
— Лид. Вас. арт. Палашевскій, дом Елизарова. 1204.
Феоктистовъ Дм. Сафон. Б. Палашевскій, д. Серебрякова. 759.
— Ег. Яковл. Дубровка, Нов. Стр. Дмвл. 126, 139, 411.
— Ив. Вас. Брестская, д. Новикова. 51, 44 (кондитеръ).
— Ив. Петр. Б. Ордынка, д. Чекмазова (чайная).
Феофановъ Ив. Фед. Нѣмецкаго рынка пр., д. Осиповыхъ (обувь).
Феоктистовъ Серг. Ив. арт. 2-й Волхонскій, д. Куралина. 1204.
Феоктистъ іеромон. Калужск. вор., Донской мон. 622.
Феофановъ Е. Мыльниковъ, д. Голизегеръ (колон.).
— Никиф. Дм. Пет.-Парковская, дом Пахомовой (перчатки).
Феофанъ іеромон. Златоустовъ монас. 623.
— іеромон. Серпуховская заст., Даниловъ мон. 621.
Феофила монах.-казн. Долгоруковская, Скорбященскій мон.
Феофилактовъ Ник. Петр. гс. Сухаревская пл., мебл. комн. Коробков. 729.
— Алдръ Алдр. ротм. 562.
Ферапонтова Агр. Коз. Фурманный Дмвл. 486.
Ферапонтовъ П. К. Черногрязская-Садовая, д. Чумакова (парикм.).
Ферапонтъ іером. Кремль, Чудовъ мо 628.
Ферберъ и Шредеръ. Хапиловская, дом Свѣшниковой (жесть).
Фердинандовъ Алдръ Влад. Красносельск., зд. технич. учил. 753, 797, 804, 842.
Ференци Альфр. Милютинскій, д. Фалевыхъ (коммиссіон. конт.).
Ферикъ Сарра Щебет. Кузнецкій Мостъ, д. Захарьина.
Ферманъ Адольфъ Эдуард. Пречистен д. Истомина.
— Алдръ ненер. суперинтендентъ. 899.
— Алдръ Влад. Срѣтенскій бул., дом «Россія». кв. 67, 68.
— Вильг. Юшковъ, д. Стр. Общ. «Россія». 689.
— Ив. Адол. пр. пов. Яковлевскій д. Роопъ. 733.
— Іоганессъ Адол. частн. пов. Долгоруков., д. Золотарскаго. 738.
— Карлъ Фридр. Богословскій, д. Бахрушина.
— Мар. Ник. Каммеръ-Коллежскій вал Дмвл. 169.
Ферранъ Жоржъ Арсеньевскій, д. Бркаръ. 1054.
Феррари Мар. Дм. Успенскій. Дмв 479.
— Пьер. Губ. Успенскій, соб. дом (портн.).

Феррейнъ Августа Ив. Пименовскій, д. кн. Кудашева. 1041.

— Влад. Карл. ком.-сов. Кривоколѣнный, соб. домъ. 209, 278, 1052. 1137.

— Вл. Карл. Никольская, д. Третьяковыхъ (аптек. маг.).

— Карлъ Авг. Б. Лубянка. д. № 2 301, 343, 1060.

— Карлъ Карл. Н. Басманная, домъ Варв. Акц. Общ. (воды иск.).

Ферсманъ Евг. Алдр. Ген.-Шт. ген.-м. Кад. пл. 3 кад. кор. 783.

Ферстеръ Левъ Роман. Новинскій бул., д. Плевако.

— Ол. Мих. Арбатъ, домъ Шанявскаго.

— Ром. Ром. пот. поч. гр. Б. Путинковскій, домъ Перлова. 846, 1060, 1061, 1182.

Фесенко Алдръ Ал. подп. Курскій вокзалъ. 563.

Фонъ-Фессингъ Леон. Алдр. Камергерскій, д. Ліанозова. 1227.

Фетисова Вѣра Дм. фельдш-ца. Пречистенскій, д. Фетисовой. 924.

— Ол. Сем. Пречистенскій бул. Дмвл. 349.

Фетисовъ Ив. Григ. 3-й Коровій. Дмвл. 193.

— Пав. Ив. Знаменка. Дмвл. 142,145, 167, 461.

— Степ. Никит. Б. Серпуховская. Дмвл. 402, 405.

Феттеръ и Гинкель торг. д. Варсонофьевскій. Дмвл. 55.

Феттеръ Ник. Филип. Фуркасовскій, соб. д. 1040, 1060.

Фехнеръ Вильг. Андр. дкт. Лобковскій, д. Гуськова. 918, 923, 999.

Фецкинъ Ив. Ив. Живодерн. слоб. Дмвл. 135.

Фивейскій Ал.Пав. псалмщ. Шаболовка, д. ц. св. Троицы.

— Ал. Пав. псалмщ. Бережки, д. ц. Тихвинской Б. М. 665.

— Вл. Павл. ттс. Косой, домъ Буше. 725.

— Георг. Пав. и. д. псалмщ. Калужская, зд. 1-й Городской больницы. 679.

— Ив. Ег. псалмщ. Бережки, д. цер. Тихвинской Б. М. 665.

— Леон. Павл. ка. Гончарная, д. Протопопова. 726.

— Мих. Пав. свящ. Б. Толмачевскій, церк. домъ. 250, 648, 1059, 1148.

— Ник. Пав. кс., дкт. Садовая-Каретная, д. Брюховой. 846, 850, 918, 919, 999, 1037, 1138.

— Пав. Пав. діак. Покровская, домъ Мѣщанской богад. 672.

— Серг. Пав. діак. Хлыновскій туп., церк. домъ. 648, 847.

Фивейскій Серг. Пав. Несвижскій, домъ Козленко (масс.). 1032.

Фигурина Вѣра Ив. Георгіевскій, д. Зубова. 864.

Фигуринова Анаст. Ив. Балканскій. Дмвл. 19.

Фигуриновъ Л. В. Красносельская, домъ Мозжухина (кузнеч.).

Фигуровъ Петръ Павл. арт. Тверская, м. к. М. Парижъ. 1202.

Фиданцъ Ив. Алдр. Камергерскій, домъ Георгіевскаго мон. (дамск. нов.).

Фидаровъ Тотр. Год. отст. подп. 711.

Фидельманъ Ром. Алдр. арт. Б. Дмитровка, №№ «Тулонъ». 1206.

Фидлеръ Алдръ Алдр. ка. Сѣнной пр., зд. Рукавишниковскаго пріюта. 178, 1070, 1112.

— Ив. Ив. сс. Лобковскій, соб. домъ. 117, 444, 459, 591, 593, 594, 794, 874, 901, 1048, 1049, 1145.

— Максъ. Б. Черкасскій, д. Носова (оружіе).

— Розалія Эд. Лобковскій. Дмвл. 226, 254.

Фидровскій Григ. Вас. ветер. Швивая горка, д. ц. архид. Стефана. 587, 1035.

Фикертъ Эдуардъ Гейнр. Тишина, д. бр. Захаровыхъ.

Фиклисовъ. Арбатъ, д. кн. Урусовой (книжная).

Фикъ Оскаръ Вильгельм. Варсонофьевскій. д. Кудрявцева.

Филадельфъ іеромон. Новоспасская пл., Новоспасскій мон. 625.

Филарета игуменія. Солянка, Ивановскій мон. 623.

Филаретовское училище. М. Харитоньевскій. Дмвл. 486, 490.

Филаретовъ Алдръ Алдр. крг. Бронниковъ пер., д. Бахрушиныхъ. 582.

— Ник. Андр. пр. п. Криво-Арбатскій, д. Заболоцкой. 733.

Филаретъ іеродіак. Симоновъ мон. 626.

— іеродіак. Б. Лубянка, Срѣтенскій мон. 627.

Филатова Екат. Ал. Гороховскій, д. Озерова. 1044, 1062.

— Зин. Вас. д. нс. Божедомскій, домъ Самотецкаго жел.-дор. училища. 885.

— Мар. Андр. ак. Сущевскій полицейскій домъ. 588, 1027.

— Соф. Павл. Волхонка, д. Попова. 822.

Филатовъ А. А. Лаврентьевская, д. Капралова (мясо).

— Андрей. 1-й Миняевскій пр. Дмвл. 242.

— Андр. Петр. Трифоновскій. Дмвл. 470.

— Андр. Петр. Панкратьевскій, д. ц. Панкратія (мебель ст.).

— Вас. Чешихинскій. Дмвл. 501.

— Вас. Гр. Бахметьевскій. Дмвл. 24, 25, 74, 245.

— В. Г. Бахметьевскій, д. Васильева (колон.). 1088.

— Влад. Петр. дкт. Тверская, д. глазной больн. 916, 999.

— Всев. Нил. част. пов. Штатный, с. д. 737, 738.

— Гавр. Павл. М. Алексѣевская, д. ц. Алексія (ремни прив.).

— Гавр. Павл. Драчевка, д. Лебова (галант.).

— Григ. Терент. Глухой. Дмвл. 84, 85.

— Дм. Ив. Б. Полянка, д. Смирнова.

— Дм. Ив. Гороховскій, д. Озерова. 1044, 1176.

— Дм. Ив. Новая площ., д. Кознова (мѣха).

— Дм. Фед. Дѣвкинъ, д. Корнева (щетки).

— Ив. Ив. ттс. Дурной, д. № 10. 691.

— Ив. Конст. Б. Тишинскій, соб. д. 612.

— И. М. Семеновская, д. Павловыхъ (кожа).

Филатовъ Ив. Ник. въ VIII кл. Скатертный, д. Миллеръ. 772, 837, 793, 798.

— Ив. Сер. Б. Никитская, д. Скоропатской.

— Кл. Ст. хорун. Ходынка, Никол. каз. 558.

— М. И. Владимірка, д. Сергѣевой (желѣзо).

Филатовъ 2-й Никит. Никит. пр. пов. Брюсовскій, д. Ермакова. 733.

— Ник. Ив. Селезневская, д. Суровцева.

— Ник. Ив. Варварка, д. Ляпина (мѣха).

— Ник. Іевл. Мытная. Дмвл. 254.

— Ник. Нил. Штатный, соб. д. 305, 510, 787, 789.

— 1-й Серг. Ив. пр. п. Волхонка, д. Волковыхъ. 733.

— С. К. Б. Серпуховская, д. Зонова (портной).

— Тих. Ник. Смирновскій. Дмвл. 412.

— Ф. Криво-Арбатскій, д. Оболенской (портной).

— Ф. И. Б. Лубянка, д. Макарьевск. подвор. (переплет.).

— Ф. С. 3-я Мѣщанская, д. Малышева (дрова).

— Як. Мих. Николоямская. Дмвл. 276, 406.

Филатьева Анаст. Серг. 5-й Монетчиковскій. Дмвл. 251,

— Праск. Аким. Нижне-Прудовая, д. насл. Хомякова. (колон.) 1089.

Филатьевъ Андр. Андр. Б. Кисловка, д. Синицына. 929, 1056.

— Валент. Мих. 1-й Знаменскій. Дмвл. 145.

— Дем. Пав. Краснопрудная, д. Самойлова (парик.).

— Ив. Конст. Б. Тишинскій. Дмвл. 462.

Филимонова А. З. Остоженка, д. Акц. О-ва. Дмвл. (модн. м.).

— Алдра Ив. Донская. Дмвл. 120.

— Вѣр. Ив. Донская. Дмвл. 120.

— Зин. Куз. Плющиха. Дмвл. 330.

— Праск. Епиф. Ирининская. Дмвл. 159, 161.

— Соф. Ив. Донская. Дмвл. 120.

— Федос. Степ. Прѣсненская. Дмвл. 359.

Филимоновъ Хухриковскій пр. Дмвл. 494.

— Алдръ Ив. Ст. Газетный, д. Кузьмина.

— Аф. Дан. 3-й Ирининскій. Дмвл. 161.

— Вас. Ник. Б. Афанасьевскій, д. Муроновой.

— Ив. 4-й Новый, д. Сахацкаго (изв. ломов.).

— Ив. Арх. 2-й Ирининскій. Дмвл. 160.

— Ив. Ник. Филипповскій, д. Подпалой.

— И. Ф. Б. Дорогомиловская, д. Максимова (тракт.).

— Ник. Вас. Церковн. Трифон. туп. Дмвл. 499.

— Сим. Пав. Дубровки, Нов. Стр., Дмвл. 127.

— Тим. Еф. Донск. Ново-проект. пер. Дмвл. 121.

— Фед. Арх. 2-й Ирининскій. Дмвл. 160.

Филимонъ іеромон. Никольская. Греческій монаст. 624.

Филимоновы Ив. и Вас. Ник. Арбатская пл., д. Голикова (мануфак.).
Филиновъ Андр. Григ. п. п. гр. М. Серпуховская. Дмвл. 403.
Филиппова А. Пятницкая, д. Давыдова (мануфакт.).
— Алдра Еф. М. Грузинская. Дмвл. 97.
— Ан. Алдр. фельдш-ца. М. Казенный, зд. Александр. больниц. 912.
— Ан. Афан Б. Бронная, д. Житаревой.
— Ан. Ег. Б. Тишинскій. Дмвл. 463.
— Ан. Ник. п. п. гр. Яузская. Дмвл. 524.
— Ан. Сем. 3-й Коровій. Дмвл. 193.
— Ан. Фил. Б. Переяславскій. Дмвл. 317.
— Ан. Финог. Пименовская. Дмвл. 327.
— Дар. Ег. Воскресенск. пр. Дмвл. 71.
— Евпракс. Никит. Проектированный. Дмвл. 350.
— Екат. Андр. Семеновская. Дмвл. 395.
— Е. И. Сокольничье шоссе, д. Гвоздева (моды).
— Ел. Ник. Домниковская. Дмвл. 118. 524.
— Елиз. Мих. Б. Дорогомиловская. Дмвл. 122.
— Елиз. Степ. Сокольн. слобод. Дмвл. 415, 419.
— Зин. Куз. Грибоѣдовъ. Дмвл. 93.
— Ил. Фил. насл. Б. Бронная. Дмвл. 46, 47.
— Л. дант. Водопьяный, д. Баскакина. 1013.
— Лар. Ал. Донская, Арнольд. учил. 898.
— Мар. Влад. М. Успенскій. Дмвл. 481.
— Мар. Гр. Петровка, д. Обидиной.
— М. М. ак. Б. Демидовскій, д. Чернышевой. 1027.
— Мар. Никиф. Владиміро-Долгоруковская, д. Иванова.
— Мар. Фил. М. Кисельный, д. Морозова.
— Мелан. Никит. Проектированный. Дмвл. 350.
— Пелаг. Никит. Проектированный. Дмвл. 350.
— Пел. Терент. Чешихинскій. Дмвл. 501.
— Прасков. Ефим. Крымскій мостъ, д. Миронова.
— Соф. Ив. Ермаковская, зд. Убѣжища. 923.
— Тат. Гр. М. Дорогомиловская. Дмвл. 122.
— Тат. Род. 1 Ямская, Дмвл. 519.
Филипповичъ Дм. Алдр. пдпр. Оружейный, д. Корчагиной № 39. 556.
Филипповъ А. Пименовская, д. соб. (булочн.).
— Алдръ Еф. Астраханскій. Дмвл. 16, 355.
— Алдръ Ив. п. п. гр. Тверская. Дмвл. 450.
— Алдръ Ник. дкт. Георгіевскій, соб. д. 81, 763, 999.
— Алдръ Серг. Сиваковъ. Дмвл. 383, 406.
— Алдръ Филипп. Верхняя Прудовая, Дмвл. 358.
Филипповъ Ал. Ив. п. п. гр. Тверская. Дмвл. 450.
— Ал. Ив. Сорокоумовскій, д. Копейкина. 1093 (колон.).
— Ал. Ник. Яузская. Дмвл. 524.
— Ал. Фил. М. Конюшков. пер., д. Курбанова. 692, 1122.
— Аф. Филип. 1-й Ирининскій. Дмвл. 160. 1122.
— Аф. Водоотводная, д. Колычева. (булочн.).
— Вас. Гавр. Б. Тверская-Ямская, д. Езерскаго (чай).
— Вас. Ег. Новоблагословенная. Дмвл. 284.
— Вас. Коз. Мясной, д. Симоновой (токар. маст.).
— Вас. Филип. Церковный. Дмвл. 499.
— Викт. Серг. Сиваковъ. Дмвл. 383, 406.
— Гавр. Фил. Сокол. шоссе, д. Бачурина (булочн.).
— Д. 5-й пр. Міусскій, д. Иванова (чай).
— Д. Сокольничье шоссе, д. Стененскихъ (письм. принад.).
— Дм. Ив. п. п. гр. Тверская. Дмвл. 83, 46, 151, 450, 451, 513, 628, 713, 1067.
— Дм. Фил. Донская, Арнольд. учил. 898.
— Егоръ Ив. Зубовская пл., д. Вагнеръ.
— Ег. Фил. Краснохолмская, д. Родіонова (сѣно).
— Еф. Конст. Астраханскій, соб. д. 611.
— И. Камергерскій, д. Стахѣева (бул.)
— Ив. Ив. Покровка, д. Шишелова.
— Ив. Ив. прис. пов. Н. Кисельный, д. Клинъ. 733.
— Ив. Конст. инж.-техн. Чухинскій, д. Марсовой. 705.
— И. Н. Смоленская, д. Сычева (чай).
— И. Н. Тверская, д. Коммиссарова (булочн.).
— Ив. Ник. п. п. гр. Яузская, Дмвл. 524.
— Ив. Сем. куп. Спиридоновскій. Дмвл. 46, 431.
— И. Т. Б. Голутвинскій, д. Трусовой (колон.).
— Ив. Фил. Краснохолмская наб. Дмвл. 203.
— Ив. Филип. 1-я Мѣщанская, д. Лебедева (сапожн.).
— Ив. Фил. Дубровка, Нов. Стройка. Дмвл. 127.
— Ил. Конст. Никольская, д. Алексѣева (парча).
— Ил. Конст. В. Сыромятническая. Дмвл. 445.
— Ил. Филип. Оружейный. Дмвл. 303.
— К. Красносельская, д. Садомова (сапож.).
— Карпъ Фил. Камеръ-Коллежск. валъ. Дмвл. 175.
— Кир. Ник. Пречистенск. бул. Дмвл. 77, 348, 349, 713.
— Конст. Серг. Сиваковъ. Дмвл. 383, 406.
— Леон. Серг. Сиваковъ. Дмвл. 383, 406.
Филипповъ Мих. Конст. Владиміро-Долгоруковская, д. Ивановыхъ.
— Мих. Ник. ттс. Н. Божедомка, зд. Маріинск. больн. 918.
— Мих. Степ. Собачья пл., д. Полетаевой (драпир.).
— Мих. Фил. Рыкуновъ. Дмвл. 313, 380.
— М. Ф. Арбатъ, д. Левитскаго (кол.)
— Михей Филип. Зоаторожск. Дмвл. 147.
— Н. Б. Грузинская, д. Прусакова (колон.).
— Н. Андроньевская пл., д. Волкова (сѣно).
— Ник. Влад. Мясницкая, д. Басканина. 716, 1119.
— Ник. Дм. Самотецкій пр., д. Фомина (колон.).
— Ник. Мих. Б. Дорогомиловск. Дмвл. 122.
— Ник. Мих. нч. Новинскій, д. Лебедева. 570.
— Ник. Филип. Пятницкая, д. Маховой.
— Пет. Вас. нс. Матросская, 17-й Саперн. бат. 561.
— Пет. Иван. Нижегородская. Дмвл. 269.
— Пет. Лук. Варварка, д. Куп. Общ. (пробки).
— Петръ Лук. Уланскій, д. цер. Св. Николая.
— Пет. Мих. Юшковъ, д. цер. Св. Николая (пробки).
— Плат. Фил. Поварская, д. Гонецкой (парикмах.).
— С. Покровская, д. Хрѣновой (кол.).
— Сам. Филип. Посланниковъ, д. Ступина.
— Серг. Макс. Газетный, д. Фальцъ-Фейнъ (обувь).
— Сер. Мих. Б. Дорогомиловская. Дмвл. 122.
— Серг. Ник. нч. Никольскій, соб. д. 571.
— Ст. Афон. Гавриковъ, д. Хрѣнова.
— Степ. Филип. Салтыкоаскій, д. Быковой (колон.).
— Т. Сокольничье шоссе, д. Коммиссарова (галантер.).
— Фед. Поліевкт. част. пов. Болвановскій д. Громова. 739.
Филипповы бр. Пименовская, д. Мартыновой (булоч.).
Филипченко Всев. Ник. крг. Тверская. С.-Петербургъ. 1081.
— Ник. Еф. Тверская, д. Постниковой. 1082.
Филиппъ Викт. Карл. Сухаревская-Садовая, д. Братановскаго.
Филитисъ Конст. Степ. нс. Б. Серпуховская, д. Мартьянова. 800.
— Ник. Ст. 900.
Филицъ Сем. Макс. дкт. Рождественка, д. Денисова. 999.
Филоматитская Зин. Клит. Ст. Басманная, зд. Александр. Коммерч. учил. 1062.
Филоматитскій Алдр. Вас. сс. Ст. Басманная, зд. Александр. Коммерч. учил. 800.
Филонова Мар. Ник. Газетный, домъ Шаховской. 630, 820.
— Нат. Дм. акуш. Солянка, Воспитательный домъ. 933, 1027.

Философова Варв. Як. Тверская, домъ Сушкина (моды).

— Пелаг. Филип. Пименовская. Дмвл. 327

Философовъ Алдр. Ник. пдпрч. Крутицкая, д. Васильева. 556.

— Ник. Ник. пор. Матросская, 17-й саперн. батал. 561.

— Сер. Сер. крг. Внѣ Москвы. 547.

Филь Ник. Григ. п. пр. п. Петровск. линіи, подъѣздъ 2. 737.

Фильгакъ Елиз. Магн. Вознесенская, зд. Елизаветинск. инст. 818.

Фильдшина Анна Алдр. фельдш. Стромынка, зд. Бахруш. больн. 914.

Филько Гавр. Петр. ка. М. Левшинскій, д. Авдѣева. 719.

Фильщинъ Леон. Ив. арт. Сокольничье шоссе, д. Обрѣзковой. 1202.

Фингъ Соф. Вл. Нижній Кисельный, д. Шугаева.

Финиковъ Андр. Бор. 3-я Рогожская. Дмвл. 9, 372.

— Ив. Пет. ттс. Рождественскій бул., д. Силуанова. 574.

— Пет. Ник. нс. Толмачевскій, церк. д. 718.

Финкельштейнъ Ю. А. дкт. Б. Харитоньевскій, д. Комарова. 999.

Финкинъ Ершовъ, д. Ермаковой (колбасн.).

Финляндская Алдра Павл. 1-й Каптельскій. Дмвл. 191, 511.

— Мар. Фед. 1-й Каптельскій, д. Финляндскаго. 1063.

Финляндскій Ник. Дм. Митьковская. Дмвл. 244.

— Пав. Ник. 1-й Каптельскій, с. д. 74, 84, 191, 368, 664, 1063.

Финогенова Евд. Еф. Н. Васильевскій. Дмвл. 55.

— Мавра Ефр. Протопоповскій. Дмвл. 355.

Финогеновъ Гавр. Афин. куп. М. Тишинскій. Дмвл. 95, 464.

Ив. Финог. Преображенская. Дмвл. 347.

— Мих. Гавр. Глазовскій. Дмвл. 82.

— Никита Вас. Краснопрудная. Дмвл. 198, 200, 287, 611, 672, 713, 1087.

— Никиф. Фин. 2-я Серпуховской пр. Дмвл. 176, 405.

— Петръ Фин. Протопоповскій. Дмвл. 355.

— С. Н. Васильевскій, д. Финогеновой. (маляр.).

Финогѣева Т. И. Земляной валъ, домъ Шалматовой (чулки).

Финокки Мат. Ферд. Тверская, д. Гучкова (мебл. комн.).

Финъ Исаакъ Осип. Пречистенка, д. Баркова.

— Макс. Арк. дкт. Пятницкая, домъ Высотскаго мон. 999.

Фиргангъ Вл. Карл. Мал. Дмитровка. Дмвл. 113.

— В. К. сыновья. Богоявленскій, домъ Волоколам. мон. (платье).

— Софья Петр. М. Дмитровка, с. д.

Фирекель Альфр. Чистые пруд., д. Телешева.

Фирманъ Пав. Авг. М. Лубянка, д. Кононова.

Фирсанова Екат. Вас. Охотнорядск. пл. Дмвл. 307, 477.

Фирсановъ Ал. Ал. 915.

— Ник. Алдр. 1 Мѣщанская, с. д. 915.

— Пав. Ник. п. гр. Садовническая. Дмвл. 377, 389, 542, 543.

— Петръ Григ. п. п. гр. 1 Мѣщанская. Дмвл. 165, 255, 258, 915.

Фирсиковъ М. А. Остоженка, д. Осиповскаго (скобян. тов.).

— Як. Григ. Петровскій бул., д. Борисовыхъ (скобян.).

Фирсова Ел. Ник. Колодезная, д. Грачевой. 919.

Фирсовъ Б. Мартыновскій, д. Кочешкова (колбас.).

— Алдръ Ив. Таганская пл., д. Болдырева.

— Ал. Ив. Дубровки, Нов. Стр. Дмвл. 127.

— Ал. Ив. Гончарная, д. Болдырева (трактиръ).

— А. Т. Б. Серпуховская, д. Гурьевыхъ (съѣстная).

— Андр. Ник. Космодаміанскій, д. Блинова.

— И. И. Владимірск. шоссе. Дмвл. 60.

— Ив. Филип. Гавриковъ, д. Бауиной. (кожи).

— Матв. Вас. дкт. М. Бронная, д. Носовой. 999.

— Матв. Мак. сс. М. Бронная, д. Носова. 579, 580.

— Мих. Мих. дкт. Брюсовскій, д. Каде. 999.

— Ник. Ник. Арбатская пл., д. Бабурина.

— Ник. Пав. Стромынка, д. Попова.

— Петръ Тим. М. Грузинская. Дмвл. 98, 464.

— Петръ Филип. 1 Мѣщанская, д. Журавлева (кожи).

— Сем. Никит. 1-й Арбатецкій. Дмвл. 11, 34.

— Степ. Мих. 1й- Крутицкій. Дмвл. 211, 713.

— Я. Ф. 1-я Ямская, д. Важенкова (кожа).

Фисенковъ Ст. Як. кап. Кадетск. пл., 3 корп. 783.

Фитгеръ Іоганъ-Герм. Космодаміанскій, д. Блинова.

Фитингофъ-фонъ Арт. Алдр. бар. пдплк. Остоженка, д. Карташова, кв. № 28. 552.

Фитисовъ И. Я. Ершовъ, д. Бергъ (квасъ).

Фихнеръ Левъ Льв. Зачатіевскій пер., д. Зачат. монастыря. 600.

Фихтенбергъ Карлъ М. Кисельный, д. Бабурина.

Фихтнеръ Левъ Льв. 3-й Зачатіевскій, д. Зачатіевскаго м-ря. 600.

— Пав. Фед. Моховая, д. Братолюбиваго О-ва.

— Петръ Льв. 3 Зачатьевскій, д. Зачат. М-ря. 559.

Фицнеръ и Гамперъ Мясницкая, д. Кабанова (механич.).

— В. В. Цвѣтной бульв., д. Альбрехтъ (шляпы).

Фишбергъ Маркъ Ал. Салтыковскій, д. Головкина (вышивал.).

Фишелевичъ Мовша Зальм. Б. Тверская Ямская, д. Евдокимова.

Фишеръ Алдръ Вас. дант. Б. Дмитровка, д. Живаго. 999, 1013.

— Алдръ Эд. Новоспасск. площ. Аренд. 286.

— Ал. Вас. ка. Б. Дмитровка, д. Живаго. 818.

— Ал. Іос. п. пр. п. Новинск. бул., д. Баклановой. 737.

— Георг. Бор. 2 Ушаковскій, д. Дерожинской. 842.

— Дан. Фед. Б. Дровяной, д. Невской (живопис.).

— Карлъ Андр. Кузнецкій мостъ, д. Тверского подв. 1140, 1147.

— Макс. Іос. Долгоруковская. Дмвл. 116.

— Соф. Мих. д. плк. Яузскій бул., д. Бари. 827, 842.

Фишеръ Фед. Фед. Б. Дмитровка. Дмвл. 112.

— Эмил. Георг. Грузинскій, д. Ново-Варварин. подв.

— Юл. Фед. Солянка, Сир. Инст. Имп. Ник. I. 821, 828.

— Як. Як. Камергерскій, д. Массъ. 1177.

Фишеръ-фонъ-Альбахъ Ол. Эд. Новинск. бул., д. Котлярева. 885.

Фишеръ-фонъ-Вальдгеймъ Мар. Алдр. Солянка, зданіе Воспитательнаго дома. 542.

Фишеръ с-вья Новоспасская пл., д. Герике (мебель).

Фишманъ Митр. Ник. Протопоповскій, д. 34, 751.

Фишовъ Алдръ Ал. Пименовская, д. Блокъ (колон.). 1103.

Фишъ Леонъ Фад. Рождественскій бул., д. Силуанова.

Фіонинъ Емел. Кузьм. Коломенскій. Дмвл. 185.

Фіотте Мар. Серг. ак. масс. Рождественка, д. Прибылова. 1027, 1032.

Флагге Вл. Ник. ттс. Никольская, д. Алексѣева. 574.

Флагге Над. Митр. Фурманный, д. Коровина. 871.

— Ник. Ник. сс. Покровка, 4 гимназ. 786.

— Серг. Ник. Фурманный, д. Коровина. 786.

Фламъ Влад. Пав. пр. п. Сухар.-Садовая, д. Кирхгофъ. 733.

Флегонтовъ Евг. Аф. М. Казенный. Дмвл. 163.

— П. Калужская, д. Ратникова (портн.).

Флей (Торэповъ Ксен. Ег.) Неглинный пр. д. Куп. о-ва (кондитер.)

Флейснеръ Эд. Фед. пдплк. Б. Николо-Песковскій, д. кн. Голицына. 630, 781.

Флекенштейнъ Влад. Алдр. Новопроектированный. Дмвл. 353.

Флекенштейнъ Карлъ Фран. Б. Лубянка, д. Домовлад. т-ва.

Флеринъ Ал. Ал. свящ. Ср. Прѣсня, д. ц. Іоанна Предтечи. 659, 815.

Флеринъ Ал. Вас. псал. Охотный рядъ, церк. домъ. 654.

— Ал. Ник. псалом. Покровскія вор., д. цер. Живонач. Троицы. 668.

— Вас. Пет. свящ. Б. Знаменскій. Дмвл. 143, 145. 639.

— Дм. Мих. Сытинскій туп. Дмвл. 446

— Ив. Вас. Нащокинскій, д. Лазарева. 784.

Флеровъ Ил. Мих. свящ. М. Грузинская. Дмвл. 97, 352, 638,457.

Флерова Елиз. Степ. ак. Петропавловскій, д. цер. св. Петра и Павла. 1027.

— Сераф. Капит. Предтеченскій, зд. лѣчебн. 927.

Флеровъ Алдръ Еф. Поварская, д. Гиршъ. 787.

— Алдръ Фед. Б. Молчановка, соб. д. 630, 769, 789, 790, 832. 1142.

— Анат. Алдр. дсс. М. Лубянка, д. 3-й гимназ. 760, 1048.

— Бор. Фед. п. пр. п. Молчановка, д. 43. 737.

— Вас. Ив. кс. Дурновъ, д. бар. Шеппингъ. 789, 790.

— Влад. Фед. дкт. Б. Молчановка, д Флерова. 1000.

— Конст. Алдр. нс. Внѣ Москвы. 746.

— Конст. Фед. ка. 1-я Мѣщанская, д. Богданова. 920, 928, 1000. 1108.

— Серг. Вас. насл. Лиховъ. дмбл. 226.

— Федоръ Григ. дкт. Б. Молчановка. Дмвл. 249, 1000.

Флетчеръ Томасъ. Гамсоновскій. Дмвл. 79, 209.

Флинкъ Алдръ Карл. сс. Армянскій, д. Лазар. Инст. 776, 791, 800.

— Викт. Ив. Газетный, д. цер. Успенія, на Овражкѣ.

— Фед. Карл. Щемиловскій тупикъ, д. Вишнякова. 1181.

Флинтъ Евг. Евг. Коровій бродъ. Дмвл. 191.

Флоре Агн. М. Лубянка, д. Франц. ц. Св. Людовика. 1085.

Флореновъ Вас. Серап. Дровяной, домъ Ростовскаго мон.

Флоренсонъ И. Тверская, д. Лукутина (живоп.).

Флоренція (Вагинъ Пет. Ив.). Тверская, д. Филиппова (гостин.).

Флоринская А. А. дант. Николо-Ямская, д. Барсовой. 1013.

Флоринскій Вл. Алдр. кс., дкт. Сущевскій полиц. домъ. 565, 587, 602, 1000.

— Ив. Ив. инж., кс. Хохловскій, д. Межев. канц. 579, 726.

— Ив. Матв. псал. Б. Спасская, церк. домъ. 664.

— Ив. Петр. гс. Палашевскій, домъ Успенскаго. 615.

— Мих. Ив. Бол. Тишинскій. Дмвл. 463, 752.

— Ник. Петр. кс. Воздвиженка, домъ Казен. Пал. 702.

— Пав. Ив. п. п. гр. Б. Грузинская, д. Ермолина. 1184.

— Серг. Фед. нс. Г. Звенигородъ. 708.

Флорищенская пустыня Ваганьковскій. Дмвл. 52.

Флоровъ Вас. Вас. п. п. гр. Б. Ордынка, д. Ляминой. 1052.

— Влад. Вас. Брюсовскій пер., домъ Вельтищевой. 597.

— И. Черногрязск.-Садовая, д. Чумакова (гастрон.).

— Серг. Вас. Тверская, д. Лямина.

Флоръ Ив. Ив. Леонтьевскій, д. Т-ва Леманъ. 1147.

— Іоганъ Готлибъ. Газетный, д. Толмачева.

Флякманъ А. Пречистенскій бул., д. Филиппова (красил.).

Фовицкая Ольга Петр. дкт. Хлѣбный, д. Семеновой. 1000.

Фогель Алдръ Алдр. дкт. Б. Дмитровка, лѣчебн. Постникова. 1000.

— Влад. Карл. дкт. Садовая-Кудринская, д. Шабельской. 1000.

— Ив. Черногрязская, д. Запаснаго дворца.

— Эдв. Льв. Уланскій, д. Киллiенъ. 1149.

Фогельзангъ Руд. Авг. кс. Б. Дмитровка, зд. конт. Импер. театр. 538.

Фогельманъ Моис. Марк. Покровская. Дмвл. 311. 334.

Фогтъ Юл. Отт. Лазаревскій. Дмвл. 2, 223.

Фокина Ел. Григ Б. Полуярославскій. Дмвл. 342.

Фокинъ Вас. Вас Троицкій. Дмвл. 472, 510.

— Вас. Ив. 1-й Благовѣщ., д. Цвѣтковой. 787.

— Ив. Вас. Нижне-Кисельный, домъ Шугаева.

— Ив. Петр. Бол. Дворянская. Дмвл. 104, 438.

— И. Я. Земляной валъ, д. Фокина (мебл. комн.).

— Ив. Як. Гороховская. Дмвл. 90.

— Мих. Дм. дкт. Мясницкая, д. Виноградовой. 921, 928, 929, 1000, 1061, 1136.

— Ник. Ал. дкт. Тверская, д. Фальцъ-Фейнъ. 1000.

— Ник. Астіевичъ. Трубная пл., домъ Кононова.

— Серг. Мих. Болотная пл., д. Сабурова.

— Як. Ив. Курскій туп. Дмвл. 219, 383, 713.

Фоксъ Серг. Як. крг. Гороховскій, д. Эмдена. 693, 1102.

Фолькманъ Альб. Ег. сс., дкт. Н. Басманная, домъ Поповой. 914, 916, 1000.

Фолькъ Кир. Ив. Нѣмецкая, д. Цаплина (пиво).

— Эд. Ив. Б. Переведеновка. Дмвл. 312.

Фольнеръ-фонъ-деръ-Арль Алфр. Б. Знаменскій, д. Тулубовской. 692.

Фольцъ Алдра Пет. Прогонный. Дмвл. 350.

Фомина Алдра Адр. Кам.-Коллежск. в. Дмвл. 170.

— Алдра Петр. Бутырская. Дмвл. 49, 75.

— Анаст. Вас. Б. Рогожскій. Дмвл. 374.

— Ан. Дмитр. Кулаковск. наб. Дмвл. 218.

— А. Е. ак. Ильинская, д. Биркель. 1027.

— Ан. Петр. вд. нс. Добрая Слободка. Дмвл. 114.

— Варв. Як. Скорняжный. Дмвл. 409, 427.

— Дар. Вас. М. Татарская. Дмвл. 449.

— Евдок. Макс. Нижне-Прудовая. Дмвл. 359.

— Евлам. Алдр. Митьковская. Дмвл. 244.

— Л. П. М. Грузинская, д. Римско-Католич. церкви (молочная).

— Мар. Егор. Бахметьевская, д. Павина. 881.

Фомина Ол. Алдр. Кисловка, д. Серебрякова. 832.

— Уст. Ег. Божениновъ. Дмвл. 39.

— Андр. Тр. насл. Воронцовская. Дмвл. 67.

Фоминовъ Гавр. Андр. Красносельская, д. Садомова. 611.

Фоминская Юлія Петр. Дурновскій п., соб. д. 128, 1062.

Фоминскій Вас. Неоф. дсс. Моховая, зд. Университета. 762, 771.

— Ник. Вас. кс., дкт. Дурновскій. 929. 1000.

— Серг. Ег. псал. 673.

Фоминъ М. Вокзальный. Дмвл. 65.

— Ак. Ив. Б. Серпуховская, д. Митрофанова.

— Ал. Вас. Палиха, д. Шугаевой (метал. издѣл.).

— А. П. Семеновская, д. Шульгина (портн.).

— Вас. Вас. арт. 1205.

— Вас. Гавр. 1 Мѣщанская, д. Журавлева (мясо).

— Вас. Емел. дкт. Б. Тишинскій, д. Попова. 1000.

— Вас. Ив. Пустая. Дмвл. 363.

— Вас. Ив. п. пр. п. Добрая Слободка, д. Фоминой. 737, 739.

— Вас. Паял. инж.-мех. Остоженка, д. Егорова. 704.

— Вас. Фом. кск. 1 уч. Яким. ч., зав. Листъ. 591.

— Влад. Ив. Пустая. Дмвл. 363.

— Гавр. Акинфіев. М. Сухаревская пл., д. Гефсиманск. скита.

— Г. Ф. Никольскій, д. Страхова (сапож.).

— Ив. Алдр. Тверская, д. Гиршманъ. 906.

— Ив. Ив. гс. Доброслободскій, соб. домъ. 709.

— Ив. Игн. Б. Никитская, д. Ранцевой (колон.).

— Ив. Ст. нс. Чистопрудн., д. Аптечнаго магаз. 548.

— Ив. Фед. сс. дкт. Волхонка, д. Волковыхъ. 807, 921, 1000.

— Ил. Ил. Башиловская. Дмвл. 26, 51.

— Конст. Пав. Дѣвкинъ. д. Федорова.

— Леон. Ив. Пустая. Дмвл. 363.

— М. Рождественская, д. Трещева (булочн.).

— Мих. Ал. хорунж. Ходынка, Никол. каз. 558.

— Никиф. Алдр. М. Царицынская, д. Иванова (сѣно).

— Ник. Ив. кс. Н. Божедомка, зд. Маріинск. больн. 850, 918, 1000.

— Ник. Мелет. М. Рогожскій. Дмвл. 374.

— Ос. Ефр. Денисовскій, д. Антоновой (колон.) 1108.

— Ос. Фом. 4 Рогожская. Дмвл. 373.

— Серг. Ив. нс. дкт. Добрая Слободка, соб. д. 912, 1000.

— Серг. Мих. Красносельская, д. Мотова (плотничн.).

— Степ. Степ. Самотецк. пр. Дмвл. 392, 472.

Фоминъ Степ. Степ. Драчевка. Аренд. 123.

— Фед. Петр. куп. Хапиловская. Домвл. 489.

Фоминъ Фед. Фед. Волхонка, д. Волковыхъ. 692.
— Фил. Ив. Б. Краснопрудный. Дмвл. 199.
— Як. Матв. Калужская, д. Степановой (скобян.).
Фомичева Нат. Андр. Б. Тверская-Ямская. Дмвл. 453.
Фомичевъ Адр. Ефим. Доброслободскій, д. Кириллова (колон.).
— Ал. Вас. Каланчевская. Дмвл. 165, 609, 1047, 1146.
— Арх. Ал. архит. Каланчевская. Дмвл. 1197.
— Вас. Яковл. Б. Спасская. Дмвл. 20, 428, 449.
— Дм. Степ. М. Татарская. Дмвл. 449.
— Ив. Степ. Вознесенскій. Дмвл. 64.
— Петръ Григ. М. Серпуховская, д. Рыбакова. 716.
— Петръ Ив. Б. Татарская, д. Горячева (сѣно).
Фомушкинъ Вас. Вас. Арсеньевскій. Дмвл. 14.
— И. В. Б. Серпуховская, д. Петрова (жестян. зав.).
Фонаревъ Пет. Гр. Красносельская, д. Сахапкаго.
Фонде-де-Монтюссенъ Евг. Фел. сс. М. Лубянка, д. Французск. церкви. 796, 817, 842.
Фонтани Селест. Леон. Гороховскій, домъ Брандисъ. 817, 818, 820, 836.
фонъ-Беккеръ Вяч. Алдр. сс. Пречистенскій пол. домъ. 587.
фонъ-Деръ-Бекъ Эдм. Никитская, домъ Кузнецова.
фонъ-Зандеръ Григ. Грич. нс. Госпитальная площ., д. Вонзблейнъ. 587.
фонъ-Фестъ Геор. Ант. пор. Царицынскій, меб. ком. Гайдуковой. 542.
фонъ-Фолькманъ Ан. Фр. Остоженка, Коммерч. учил. 790.
— Вас. Вас. сс. Остоженка, Коммерч. учил. 799.
Форафонтовъ Ив. Ник. Лѣсная, д. 22. 605.
— Митр. Мих. Тверская, д. Олсуфьевой (шляпы).
— Ник Конст. отст. маіоръ. Г. Егорьевскъ. 711.
— Ник. Ник. нс. Ольховская, д. Елизарова. 574.
— К. и К°. Срѣтенка, д. Шагаевой (хозяйств. пр.).
Форбрихеръ Ник. Андр. сс. дкт. Тверская, д. Генералъ-Губернатора. 549, 929, 1000, 1060.
Форе Сераф. Юл. Дѣвичье поле, Усач. Черкявск. учил. 630.
Форелiусъ Вас. Вас. Шаболовка. Дмвл. 505, 566.
Формсѣева Мар. Ѳед. Драчевка. Дмвл. 124.
Форнасенкова М. П. масс. Николо-Ямская, д. Давыдова. 1032.
«Форосъ» (Ушковъ Конст. Кап.). Рождественскій бул., д. Ушкова (вина).
Фортинскій Ник. Яковл. протоіер. Краснoказарменный, 3-й Кадетскій корп. 672, 784.
— Пет. Ник. ка. Моховая, д. Румянцевскаго музея. 787.
Фортовъ Андр. Артем. Лѣсная. Дмвл. 232, 431.
Фортовъ Т. И. Цвѣтной бул., д. Саламонскаго (дрова).
Фортунатовъ Ал. Ѳед. сс. Сельско-Хоз. Инст. 774, 778, 1189.
— Арс. Фед. кап. Гончарная, д. Комаровой. 555.
— Ив. Ив. нс. Трубецкой, д. 9-й гимназіи. 789.
— Ив. Фед. инж. сс. Чистые пруды, д. Окр. Пут. Сообщ. 683, 748.
— Куз. Ник. ка. Покровка, 4-я гимназія. 786.
— Степ. Фед. Б. Козихинскій, д. Ефимова, 763, 827, 832, 842.
Фортье Альф. Шарль. М. Лубянка, домъ Страхов. О-ва Россія.
Форшретеръ Г. Л. дкт. Головинъ, домъ Кузьминыхъ. 1009.
Форштедтъ Ал. Георг. Солянка, Сир. Инст. Имп. Ник. I. 821.
Форштееръ Елиз Ст. Бутырская. Дмвл. 49.
Форштетеръ Ад. Льв. Варсонофьевскій, д. кн. Гагарина. 1179.
Форштремъ Леонидъ Юльев. Тверская, д. Линштердъ.
Форыкова Ел. Мих. 2-я Ямская. Дмвл. 519.
Фоссъ Алдра Вас. Милютинскій, д. Строит. акц. О-ва.
— Бор. Ник. ка. Мерзляковскій, д. Элькиндъ. 699.
— Ел. Петр. Лубянская площ., д. Общ. «Россія». 843.
— Фед. Фед. инж. ка. Внѣ Москвы. 802.
Фотинскій Ник. Алдр. ка. Прѣсненская заст., д. Ермакова. 695.
Фотопулосъ Конст. Аф. Никольская, д. Греческ. монаст. 693.
Фофанова Тат. Ив. Б. Знаменскій, д Кедрова 867.
Фофановъ Ил. Феоф. Нѣмецк. рынокъ, д. Осиповой (обувь).
— Мих. Ив. Остоженка, д. Соколова.
Фохтъ Алдръ Богд. дсс. Б. Власьевскій, д. Львовой. 763, 1000, 1138.
— Алдръ Ник. Кудринскій. Дмвл. 190, 214.
— Е. Ф. Пречистенка, д. Шеппингъ (писчебум.).
Фохтсъ Я. А. Арбатъ, д. Тарарыкина (вина русск.).
Фоченковъ Ег. Вас. Цвѣтн. бул., д. Рыженкова (дрова).
Фраерманъ Влад. Ник. Семеновская, д. Кокушкиной. 607.
Фраже Іос. Кузнецк. мостъ, д. Захарьина (мельхіоръ).
Фраловскій Влад. Алдр. п. пр. п. Мал. Кисельный, д. Фроловской. 737, 739.
— Серг. Алдр. сс. М. Спасскій, д. Лапшиной. 719.
Франке Адель Фед. Уланскій. Дмвл. 478.
— Мих. Конст. Маросейка, д. Кайсарова (краски).
— М. и К°. Б. Златоустинскій, д. Златоуст. м-ря (краски).
Франкель Соф. Конст. Башиловская. Дмвл. 26.
Франкенфельдъ Авг. Теод. Мясницкая, д. Ермаковыхъ (техн. кон.).
Франковскій Раф. Фом. плк. Павловск. Александр казармы. 554.
Франко-Русск. товарищ. шелко-крутильни. Усачевъ. Дмвл. 478.
— Адель Фед. Настасьинскій. Дмвл. 265.
— Мих. Андр. Б. Кисельный. Дмвл. 179.
— Сигизм. Сем. Ст. Басманная, д. Аминезарбъ.
— Герм. Як. и **Цургозенъ** Людв. Людв. Никольская, д. Греческ. мон. (агенты).
Францева Дар. Фед. Хлѣбниковъ. Дмвл. 492.
Франовъ Адр. Аким. Рождественская. Дмвл. 359, 375, 398.
— Ник. Ак. 1-я Мѣщанская. Дмвл. 256.
— Ник. Ив. Воронья. Дмвл. 69.
Франова Людм. Вас. ак. Б. Прѣсня, д. Ульянова. 1027.
Францева Нат. Дм. Золоторожская. Дмвл 146.
Францевъ Алдръ Пет. 2-я Тверск.-Ямская, д. Боброва. 809, 846, 868.
Франція (Орлова Л. Г.). Тверская, д. Филипповыхъ (мебл. комн.).
Францке Фридр. Андр. Бахметьевская. Дмвл. 24.
— Фрид. Фран. 2-й Неглинный. Дмвл. 266.
Францкевичъ Конст. Лавр. 2-я Церковная. Дмвл. 498.
Францовъ Пав. Фед. дкт. Борисоглѣбскій, д. Родіонова. 910, 1000.
Французовъ Алдръ Ник. Башиловская. Дмвл. 26.
Французская богадѣльня. М. Лубянка. Дмвл. 228.
— церковь. Милютинскій. Дмвл. 228, 242.
Французское и континентальное О-во освѣщенія. Сусальный. Дмвл. 442.
Фреарсъ Луиза Андр. Петровск. лин., кв. Шульцъ. 838.
Фредриксъ бар. Ол. Ник. Никитскія вор., д. кн. Гагарина. 826.
Фрей Мар. Як. Нов. Басманная, здан. больн. 913.
— Оск. Ив. паст. Козьмодаміановскій, д. церк. Петра и Павла. 817, 793, 795, 798, 800, 822, 826.
Фрейбергъ Альфр. Карл. Б. Полянка, д. Голиковой. 1055.
— Гортен. Ив. Солянка, Сир. Инст. Имп. Ник. I. 821.
— Ев. Оск. крг. Мясницкая, зд. Почтамта. 569.
— Пав. Роб. сс. Гороховскій, д. цер. Никиты Муч. 800, 824, 828, 833.
Фрейгангъ Ядв. Льв. Солянка, Сир. Инст. Имп. Ник. I. 822.
Фрейдбергъ Арк. Сам. провиз. Старая Мясницкая аптека. 930.
— Аронъ Самуил. Мясницкая, д. Александрова.
— Зелигъ Самуил. Сокольничье шоссе, д. Можевелова.
Фрейманъ Вильг. Фед. Солянка, д. Волкова. 1083.
— Евг. Ник. Б. Тверская-Ямская, д. Какориной (модн.).
— Мар. Павл. Леонтьевскій, д. Катын (модн.).
— Моше **Исрул.** Варварка, д. Варваринскаго О-ва.

Фрейманъ Ол. Карл. Б. Козихинскій, д. Чебышевой. 826.
фонъ-Фрейманъ Отто Карл. Б. Козихинскій, д. Чебышевой.
Фрейманъ Пет. Фед. част. пов. Б. Грузинская, д. Калинина. 739.
— Пет. Фриц. Садовая, д. Кайсарова.
— Хр. Андр. Воронья, д. Франова (аптекарск.).
— Юл. Ив. ттс. За Бутырск. заст., Бутырск. хуторъ. 779, 804.
— Юлій Исид. пр. п. Тверская, д. Спиридонова. 733.
Фреиндъ Ник. Як. част. пов. Б. Тверская-Ямская, д. Ларіонова. 739.
Фрейтагъ Эд. Эд. сс. дкт. Калужская, 1-я Гор. больн. 780, 917, 1000, 1036.
Фреландъ Карлъ Ив. Кривоколѣнный, д. Лунцъ.
Фрелихъ Анна Пет. Знаменскій, д. Териховой.
— Екат. Георг. масс. Леонтьевскій, д. Раузеръ. 1032
— Ек. Георг. 1-й Знаменскій, д. Вишнякова. 851.
Френевъ Ник. Ник. пдпрч. Чудовская, д. Смирнова, кв. № 1. 552.
Френкель Ан. Леонт. Столешниковъ, д. Корзинкина, кв. 1.
— Влад. Сам. п. пр. п. Б. Козихинскій, д. 40. 737.
— Гуго Юльев. Тверская, д. Толмачева.
— Изр. Бор. дкт. Б. Лубянка, д. Морель. 1000.
— Максъ Солом. дкт. Никитскій бул., д. Макѣева. 937, 1000.
Фрешкопъ Исаакъ дкт. Трехпрудный, д. Богинской. 1000.
— Сем. Абр. Б. Девятинскій. Дмвл. 107.
Фриде Альфр. Льв. п. пр. п. М. Златоустовскій, д. Гиршъ. 737.
— Мих. Влад. шт.-кап. Криво-Арбатскій, д. Авдѣева. 551.
Фридель Ф. Б. Юшковъ, д. Боровск. подвор. (мануф.).
Фриденбергъ Эрн. Янне. Газетный, д. Фальцъ-Фейнъ.
Фриденсонъ Дав. Влад. дкт. Срѣтенск. ворота, д. Дѣдовой. 941, 1000, 1036, 1040, 1082.
Фридериксъ Ант. Ник. Несвижскій, д. Побѣдимской. 823.
Фридерихсонъ Март. Леон. Ст. Башиловка. Домвл. 26.
Фридлейнъ Влад. Ив. Бахметьевская, д. Прянишникова. 1184.
Фридлендеръ Максъ. Космодаміанскій, д. Егорова.
— Ел. Ильин. дант. Тверская застава, д. Аристова 1000, 1014.
Фридманъ Исаакъ Тріумф.-Садовая, д. Персицъ (часы).
— Іозефъ Вас. Маросейка, д. Тушиной.
— Мих. Исид. п. пр. п. Уг. Горох. и Земл. вала, м. к. Фокина. 737.
— Ник. Карл. 1 Мѣщанская, д. Богданова. 716.
— Ос. Вас. Маросейка, д. Тушниной (агенты).
— Сам. Ром. Цвѣтной бульв., д. Малюшина Ф. (вышивка).
— Сем. Бор. Трубная пл., д. Ечкиной (часы, посуда).
Фридманъ Шм. Вульф. Нѣмецкая, д. Клюгиныхъ (портной).
Фридоръ Алдра Ник. Солянка. Сир. Инст. Имп. Николая I. 822.
Фридрихсонъ Алдра Як. Серебряническая набер., д. Городничева. 1064.
— Андр. Франц. Высокій мостъ, д. Т-ва сахаро-рафинадн. зав. 899.
— Карлъ Алдр. сс. Селезневская, д. Суровцева. 794.
Фридрихсъ Эрн. Фед. Токмаковъ, д. Петерманъ. 1039.
Фридрихъ Альфр. Христ. Б. Успенскій. Дмвл. 15, 480.
— Гуго Фед. п. п. гр. Спиридоновская, д. кн. Долгоруковой. 690.
— Іос. Франц. Козьмодемьянскій, д. Конкина. 810, 812, 1206.
Фридъ Павелъ Март. Покровка, д. Корзинкиныхъ. Тлф. 2162 (агенты).
Фризановскій Конст. Конст. ттс. Б. Никитская, д. Манзей. 1081.
Фрискъ Пав. Викт. кап. Кор. бр., д. Лефор. двор. 547.
Фрисъ Іог. Ант. Б. Дмитровка, д. Востряковыхъ (драпировщ.).
Фрицсонъ Эрн. Карл. Бутырскій пр., д. Ламухина 575.
Фриче Влад. Мак. ка. Лубянка, меб. к. «Бель-вю». 800.
Фричъ Геор. Анд. арт. Б. Колосовъ, д. Соловьева. 1206.
— Над. Вас. вд. дсс. Б. Афанасьевскій, Дмвл. 17.
Фришбиръ Пет. Пет. Юшковъ, д. Адлеръ.
Фришманъ Евд. Леонт. масаж. Семинарскій туп., д. Матвѣева 924.
Фріафъ Эдуар. Эдуар. шт.-кап. Зацѣпа, д. Смирнова. 546.
Фридвальдъ Юл. Мих. Мыльниковъ, д. Урина. 1148.
Фрожинская Мар. Мих. ак. Ильинская, д. Андреевой. 1027.
Фролова. 1 Ямская. Дмвл 519.
— Алдра Сем. Зыково Новое. Дмвл. 150.
— Алдра Дм. Матросск. богад. 1086.
— А. Ф. Пятницкая, д. Гальперина (бѣлошв.).
— А. Ф. Покровка, д. Фроловыхъ (шляпы).
— Е. А. Кривоколѣн., соб. д. 845.
— Евд. Сем. Зыково-Ст Дмвл. 150.
— Ел. Сем. п. п. гр. Кривоколѣнный. Дмвл. 209.
— Ефрос. Фед. М. Каменьщики Дмвл. 168.
— Ксенія Ник. Б. Козихинскій. Дмвл. 183.
— (она же Никулина) Ол. Мих. Хитровъ рын., д. Аржениковой.
— Ол. Мих. М. Златоуст. Дмвл. 142.
— Ол. Петр. Хрущевскій, Дмвл. 493.
Фроловой наслѣдн. Ст. Зыково. Дмвл. 150.
Фроловская Варв. Петр. М. Кисельный. Дмвл. 179.
Фроловскій Алдръ Алдр. ттс. Красныя ворота, д. Григоровой. 753
Фроловъ Алдръ Вас. Мясницкая, д. Сытова. 542.
— Алдръ Ник. пор. Б. Никитская, д. Элькиндъ. 558.
— Алдр. Сем. куп. Лялинъ, Дмвл. 234.
Фроловъ А. Ф. Покровка, д. Фроловых (ювелиръ).
— Ал. Тим ттс. Руновск. наб., д. Снигирева. 545.
— Артем. Сем. Мыльниковъ Дмвл. 226, 254.
— Бор. Ник. Покровская, д. Крылова (мѣх. маг.).
— Вас. Ник. Эльдорадовскій туп. Дмвл. 514.
— Вас. Павл. 2-я Ямская, Дмвл. 519.
— Вас. Фил. М. Татарская, д. Бахрушина (малярн.).
— Вас Фрол. 1-я Рогожская, д. Бусурина (грибы).
— Гавр. Серг Земляная. Дмвл. 141.
— Дм. Вас. Н. Басманная, д. Бостанжогло (драпри).
— Дм. Ив. М. Екатерининскій. Дмвл. 131.
— Евдок. Кир. Бреховъ пер. Дмвл. 45.
— Ив. Вас. Ново-Проектированный. Дмвл 353.
— Ив. Матв. Косой. Дмвл. 195.
— Ив. Ник. Нѣмецкая, д. Занковскаго (галант.).
— И. Н. 1-й Новый, д. Каранова (сапож.).
— Конст. Изм. Б. Кондратьевскій, д. Булатова (булоч.).
— Л. Е. Садовническая, д. Прохорова (булочн.).
— Мих. Вас. нч. Красносельская, домъ Богданова. 570.
— Мих. Ил. Сокольнич. шоссе, домъ Исакова (часы).
— Мих. Ник. Успенскій, с. д. 1099.
— Мих. Петр. 1-я Мѣщанская. Дмвл. 256.
— Ник. Мак. Настасьинскій, д. Мараевой (полотерн.).
— Ник. Коз. Б. Палашевскій, д. Страхова (мясо).
— Ник. Пав. 4-я Тверская-Ямская. Дмвл. 455, 456.
— Ник. Ст. Нов. Зыково. Дмвл. 150.
— Ник. Флор. Щипковскій. Дмвл. 512.
— П. А. Рождественскій бул., д. Срѣтенскаго мон. (садовникъ).
— Пав. Ал. Покровка. Дмвл. 334.
— Петръ Ал. Покровка. Дмвл. 334.
— П. П. Медынка, д. Медынцева (прачечн.).
— Петръ Флор. 1-я Мѣщанская. Дмвл. 256, 316.
— Серг. Алдр. арг. Сокольничье шоссе, д. Парамоновой. 1204.
— Серг. Ал. Покровка. Дмвл. 334.
— Тим. Пав. 9-й путь Нижегородской ж. д. Дмвл. 269.
— Ф. В. Брестская, д. Докукиной (прачеч.).
— Як. Осип. Воронья, д. Волкова.
Фроловы. Н. Проектированный, д. Фролова (колон.). 1110.
— Д. П. и М. торг. домъ. Ильинка, Ст. Гостинный дворъ (золото).
Фроловыхъ насл. Новое Зыково. Дмвл. 150.
Фроманъ Ив. Петр. арт. Садовая-Тріумфальная, д. Персицъ. 1206.
Фромгольдъ Георгъ-Вольд. Никольская, д. Орлова-Давыдова.
Фромгольдтъ Нат. Вас. Космодаміанскій, д. Петропавл. общ. 842.

Фромъ Алдра Влад. Гагаринскій. Дмвл. 77.

— Андр. Карл. дкт. Гагаринскій, с. д. 1000.

— Влад. Карл. п. пр. п. Б. Козихинскій, д. Мясникова. 737, 877.

— Вл. Карл. Салтыковскій, д. Пупышевой. 567.

— Вѣра Карл. Гагаринскій. Дмвл. 77.

— Над. Ром. Гагаринскій, д. Фромъ.

Фронштейнъ Бор. Абр. шт.-кап. М. Серпуховская, д. Ревиной. 553.

— Мих. Абр. дкт. Мясницкая, д. Сытова. 941, 1000.

Фрошкопъ И. А. дкт. Мамоновскій, домъ Куренкова. 1000.

Фрумкинъ Мееръ Мордк. Неглинный пр., д. Афремова.

Фрумкины бр. Софійка, д. Алексѣева (кровати).

Фрунзети Ал. Ник. пр. п. Лиховъ, домъ Серебрякова. 399, 733.

Фрыгинъ Фед. Ив. 580.

Фрязиновъ Анат. Ив. сс. Домниковская, д. Кузнецова. 709, 835.

— Вас. Сем. Воздвиженка, д. бывш. Воздвиж. мон. 776.

— Дм. Алдр. діак. Староконюшенный, д. цер. Іоанна Предтечи. 642.

— Ив. Дм. кс Ст. Слободская, домъ Байкова. 710.

Фряновское мануф. т-во. Воронцовская. Дмвл. 67, 79.

Фугельзангъ Ф. К. Милютинскій, домъ Россійскаго Об-ва застрах. капиталовъ (вѣсы).

Фудель Іос. Ив. протоіер. Долгоруковская Центральная перес. тюрьма. 673, 747, 842, 1079, 1080.

Фуки Ил. М. Грузинская, д. Кудряшешева (типо-литограф.).

Фуксъ Альб. Льв. пр. пов. Тверская, домъ Шаблыкина. 62, 690, 733.

— Б. К. Тверская, домъ Толмачеяой (книгоизд.).

— Герм. Юзеф. Милютинскій, домъ Об-ва Россія.

— Э. (Гаукинсъ Эмма Фр.). Срѣтенскій, д. Бѣляева (кофе).

Фульда Іосифъ Гаврил. Новопроектированный, д. Озерецковскихъ.

— Іос. Габр. Кузнецкій Мостъ, домъ Джамгаровыхъ (ювелиръ).

— Ром. Фед. Срѣтенскій бул., домъ «Россія», кв. № 21.

— Ферд. Леон. Милютинскій. Дмвл. 242.

Фундтъ Р. И. дант. Садовая-Тріумфальная, д. Хомяковыхъ. 1014.

Функе Алдр. Вас. Знаменскій, д. Кипманъ. 1141.

— Алдръ Корнел. Знаменскій, д. Кипманъ.

Функъ М. А. М. Лубянка, домъ Страх. Об-ва Россія (зонты).

— Максъ Адольф. 1-я Мѣщанская, домъ Перлова.

Фунтиковъ Макс. Евдок. 2-й Крутицкій, д. Соколова (серебр. изд.).

Фураева Елиз. Мих. Долгоруковскій, домъ Рос. Стр. Об-ва (колон.).

Фураевъ Ив. Аф. Неопалимовскій, Дмвл. 267.

— Ив. Степ. Б. Грузинская, домъ Гусева (мясо).

Фуресъ Ксав. Осип. М. Лубянка, домъ Французск. церк. 796.

Фурикова Праск. Абр. Дубровки, Нов. Стр. Дмвл. 127.

Фуринъ А. П. М. Черкасскій, д. Калязинскаго мон. (портной).

— Ник. Куз. пот. поч. гр. Плющиха, д. Бартеневыхъ. 737.

Фурманъ Бруно-Гуго. Неглинная, домъ Хомякова.

— Дав. Тоб. Срѣтенскій бул., домъ Экизлеръ (дрова).

— Ицко Давыд. Садовая, д. Максимова.

— Пав. Тоб. Долгоруковская, д. Рыбакова (платье гот.).

— С. А. Каретная-Садовая, д. Максимова (платье).

— Элемъ Тобіашевъ Садовая-Каретная, д. Тишенинова.

Фурмандъ Клав. Клав. Нов. Кирочный, домъ Чернышева. 818, 822, 823, 828.

Фурмонтъ Отто Фед. арт. Троицкая, домъ Полетаева 1206.

Фурнель Андр. Страстной бул., домъ Чижовыхъ (парикм.).

Фурсиковъ Фед. Мих. Ямская слоб., пер. № 13. Дмвл. 523.

Фурсова А. С. Б. Ордынка, д. Капустиныхъ (моды).

— Варв. Ник. Покровск., д. Рачкиной. 884.

— Вѣра Пет. Б. Полуярославскій. Дмвл. 341.

— Матр. Як. Ваганьковскій проѣздъ, д. богадѣльни попечит. 1069.

Фуртвенглеръ Ел. Як. Ст. Басманная, д. Рахинштейнъ.

— М. Трифоновскій, домъ Кузьминой (моды).

Фуфаева Ан. Егор. Яузск. бул. Дмвл. 525.

— Клавд. Егор. Яузск. бульв. Дмвл. 525.

Фюрангъ Ник. Эмил. Страстной бульв., домъ кн. Горчакова.

Фюргангъ Над. Эмил. Пятницкая, домъ Коробковой. 859.

— Ник. Эмил. Селезневская. Дмвл. 393, 511.

— Ник. Эмил. пр. пов. Страстн. бул., д. кн. Горчакова. 733.

Фюрле Карлъ Фридр. Дубровка. Дмвл. 126.

Фюрстъ Луиза Ив. Воздвиженка, домъ Рос. Страхов. Об-ва, кв. 2.

Х

Хабарова Мар. Ал. фельдш-ца. Матросская богад. 1086.

— П. Ф. ак. Серпуховское шоссе, д. Самойлова. 1027.

Хабаровъ Гавр. Пав. Александровская, д. Макарова (кузнечн.).

— Ив. Сем. Рождественскій бул., д. Силуанова.

Хабарцевъ Вас. Ив. Б. Лѣсной. Дмвл. 233, 241, 436.

Хабибуллинъ Шай Масюмъ. Рождественка, д. Международ. банка.

Хабловскій Мих. Ник. кск. Гончарный, д. Шудникова. 707.

Хаваевъ Ник. Пав. Лужниковская, д. Жданова (карт.-короб.).

Хавская Ан. Алдр. Леонтьевскій, Капцовское учил. 866.

— Мар. Пет. Смоленская пл., д. Крупнова. 864.

Хавскій Мих. Пет. псалм. Поварская, д. цер. свв. Бориса и Глѣба. 630.

— Ник. Ник. гс. 728.

— Ник. Пет. псал. Ваганькоское кладб., церков. домъ. 654.

Хагельстремъ Влад. Андр. сс. Тверская, д. Полякова. 780, 850, 906, 1082, 1105.

Хаджк-Конста Ел. Ант. п. п. гр. Б. Черкасскій. Дмвл. 499.

Хаджи-Маркаровъ Фед. Григ. пр. п. Гор. Клинъ. 733.

Хаевъ В. Краснопрудная, д. Андрееза. (мебл. комн.).

— Фед. Ив. 1-я Мѣщанская, д. Пріюта слѣп. дѣтей.

Хазанъ Як. Іос. инж. Средніе ряды, № 192.

Хазова Алдра Дм. Срѣтенка, д. Юрасовой.

— Евд. Ив. Б. Дмитровка, д. Левенсона.

Хазовъ Дм. Сем. Б. Дмитровка, д. Левиссонъ и Колесникова (мебель).

— Пав. Сем. Газетный, д. Федотовой.

Хайзниковъ І. Д. Б. Знаменскій, д. кн. Шаховской (булочн.).

Хайловъ Ал. Мих. Конная площ. Дмвл. 189, 192.

— А. П. (Шолоховъ Сем. Пав.) Кривой, д. ц. св. Георгія (типо-лит.).

Хайтъ Эд. Як. Селиверстовъ, д. Лонскаго (портн.).

Халаджіевъ Кал. Фед. Лаврушинскій. Дмвл. 221.

Халаевъ Ник. Ник. п. пр. п. Смоленскій бул., д. Лоевской. 737, 776.

Халатіанцъ Григ. Абр. Армянскій, д. Лазар. инст. 776, 791.

Халатова Ек. Ал. Покровскій проѣздъ, д. Миндеръ (игрушки).

— Екат. Ал. Соболевъ. Дмвл. 414.

Халатовъ Аршакъ. Петровскія линіи, д. Якунчикова.

— Бахъ Кирил. Устьинск. наб. Дмвл. 482, 525.

— Бор. Алдр. п. пр. п. Петровскія линіи, д. Товарищества. 737.

— Гев. Мехр. пор. Хамовнич. казармы, Шефскій домъ, кв. № 7. 552.

— Кеворкъ Григор. Армянскій, д. Грачева.

— Ник. Бор. Леонтьевскій. Дивл. 225, 270, 326.

Халатовы бр. Арбатъ, д. Еремѣева (табачн.).

Халафовъ Степ. Ис. кс. дкт. 1-й Волконскій, соб. д. 65, 921, 1000.

Халдина Ак. Макс. Прокудинскій. Дмвл. 354.

Халдинъ Вас. Андр. Офицерскій, д. Гурьева (мясо).

Халдѣева Мар. Алдр. Митьковская. Дмвл. 241, 243.

Халкіоповъ Вас. Вас. Воскресенскій пр., д. Попова. 606.

Халтурина В. М. Калужская, зд. Мѣщ. учил. 815.

Халтуринъ Ег. Як. Новинскій пр., д. Селезнева.
— Дм. Сем. Новинскій пр., д. Румянцева. 1147.
— Ив. Ник. Земляной валъ, меб. ком. Фокина. 604.
— Ник. Павл. нч. Салтыковскій, д. Шебанова. 569.
Халуевъ Ив. Ив. 4-я Мѣщанская, д. Никитина.
Халчева Ол. Мих. Уланскій, д. Малюшина. 1110.
Халыевъ Крикоръ Капріел. Просвирнинъ, д. ц. Спасо-Преображенія
Хальбергъ Г. О. масс. Раушскій, домъ Давыдовой. 1032.
Халютина Соф. Вас. арт. Чернышевскій, д. Казанск. соб. 1223.
Халютинъ Ал. Ник. ка., дкт. Б Афанасьевскій, соб. д. 16, 717, 724, 1000, 1068.
— Ив. Ник. сс. Бол. Афанасьевскій, соб. д. 16, 717.
— Валер. Мих. нс. Таганскій полиц. домъ. 586.
— Петръ Ник. ка. Петровскій бульв., домъ Кипманъ 756.
Халявинъ Ник. Фед. Новопроектированная, д. Ульянова. 852.
Хаминскій Степ. Фед. дкт. Грибоѣдовъ, д. Платунова. 1000.
Хамковъ Мих. Исак. 1-ая Мѣщанская. Дмвл. 256, 316.
Хамовническая аптека (Лейзерманъ Як. Зельм.). Плющиха, д. Дмитріева.
Хамовническій заводъ. Тверской бульв., д. Лутцъ (рестор.).
Хамовническій пивоварен. заводъ. Хамовническій. Дмвл. 40, 487.
— частный домъ. Ксеньевскій. Дмвл. 213, 268, 487.
Хамовническія казармы. Хамовнич. плацъ. Дмвл. 268, 474, 487.
Хандрикова Мар. Пет. Пустая. Дмвл. 67, 363.
— Ол. Фед. Бол. Каменьщики. Дмвл. 168, 861.
Хандриковъ Вас. Фед. дкт. 3-й Гончарный, соб. д. 90, 1001.
Хандшукъ Е. К. Драчевка, д. Изюмова (платье).
— М. Ащеуловъ пер., домъ Шагаевой (портн.).
Ханелесъ Х. Г. пов. б. Патріаршій, д. Михайлова. 1027.
Ханженковъ 1-й Леон. Ник. эсаулъ. Ходынка, Николаевскія каз. 558.
— 2-й Ник. Конст. эсаулъ. Ходынка, Николаевскія каз. 558.
Ханковскій Перецъ Мордка. Б. Лубянка, д. Подрѣзова-Тихонова (платье).
Ханыкова Ел. Ад. акуш. Луковъ, д. Журавлева 1027, 1032.
— Ксен. Пав. 2-й Ильинскій, зд. гимн. Констанъ. 838.
— Над. Пав. 2-й Ильинскій, зд. гимн. Констанъ. 838.
Харевичъ Евг. Викт. ка. Бахметьевская, д. Инженер. уч. 778.
Харинъ Степ. Ив. Калужская, зд. Мѣщанскаго уч. 815.
Харитоненко Вѣра Андр. Софійск. наб., д. Харитоненко. 829, 1039, 1051, 1068, 1081.
Харитоненко Пав. Ив. дсс. Софійская набер., соб. д. 220, 425, 591, 800, 1069, 1070, 1138, 1139.
Харитонова Варв. Сем. арт. Садовая-Каретная, д. Максимова. 1223.
— Екат. Афан. арт. Бол. Кисловка, д. Азанчевскаго. 1213.
— Праск. Харит. 4-я Мѣщанская. Дмвл. 260, 350.
— Тат. Харит. 4-я Мѣщанская. Дмвл. 260, 350.
Харитоновъ Алд. Дм. свщ. Серебряническій, д. ц. Св. Троицы. 669.
— Аф. Сид. Головинъ. Дмвл. 86.
— Гр. Матв. Стремянскій. Дмвл. 186, 438.
— Дм. Пет. Даевъ, д. Болховитина. 1108.
— 2-й Лев. Григ. пр. пов. 1-й Ушаковскій, д. Кашина. 733.
— Леон. Ник. 3-я Тверская-Ямская, д. Безобразова.
— Ник. Матв. 138.
— Пав. Матв. куп. Пятницкая. Дмвл. 302, 367.
— Сем. Ив. Ирининская, д. Болданова (мануф.).
— Сем. Ив. Посланниковъ, д. Сикериной.
— Ѳеод. Вас. ттс. Внѣ Москвы. 692.
— Ф. М. Лаврушинскій. Дмвл. 221.
Харкевичъ Георг. Вик. нч. Докучаевъ, д. Годунова. 710.
Харкѣевичъ Фед. Ник. шт.-кап. 3-й кад. корпусъ. 784.
Харламова Матр. Прох. 1 й Проектиров. Дмвл. 351.
— П. С. Екатерининская, домъ Гулвыхъ (колон.).
Харламовъ Ив. Григ. Трифоновскій. Дмвл. 470.
— П. П. Тверская, д. С.-Петерб. стр. общ. (гастрон.).
— Ив. Пав. Тверская, д. Окромчедѣлова. (мебл. комн.).
— Ив. Пав. Стар. шоссе. Дмвл. 433, 435.
— Ив. Пав. Тверская, д. Сазикова.
— Пав. Ив. Бол. Грузинская. Дмвл. 95.
— Пет. Гр. эс. Ходынка, Николаевскія каз. 558.
Харлампиди Георг. Элевтер. пр. пов. М. Кисловка, д. Серебрякова. 733.
Харлампіева Мар. Ив. 2-й Крончиковскій. Дмвл. 210.
Харлампій мон. Никольская, греч. мон. 624.
Харламповичъ Ив. Алдр. пр. пов. 1-й Ушаковскій, домъ 5, Шабардина. 733.
Хармаджевъ Ив. Ник. Срѣтенскій бул., д. «Россія», кв. 44, 46.
Хармаджевы братья. Б. Черкасскій, домъ кн. Голицына (галант.).
Хартулари Кон. Викт. кап. Хлыновскій, д. Смирнова. 544.
Харузина В. Н. 842.
— Мар. Мих. Кречетниковскій. Дмвл. 43, 207.
Харчевникова Алдра Гавр. 1-я Ямская. Дмвл. 518.
Харчевниковъ Мих. Ив. Воронцовская, д. Шишеева (парикмах.).
Харченко Нина Алдр. Долгоруковская, д. Панина. 840.
Харькова Мар. Ив. Дачный. Дмвл. 102, 318.
— Ол. Пав. Б. Прѣсня, д. Бирюковой. 861.
— Тат. Ив. Ямская слоб., пер. № 6. Дмвл. 521.
— Т. Х. Дачный, домъ Богомоловой (булоч.).
Харьковъ Ал. Вас. Дачный пер. Дмвл. 102.
— Ник. Мих. Б. Голутвин. пер., домъ Трофимова. 597.
— Сем. Мих. Ямская слоб., пер. № 5. Дмвл. 521.
— Ф. С. М. Черкасскій, д. Купеч. О-ва (портн.).
Харютина Мар. Алек. 1-й Благушинскій. Дмвл. 34.
Хасанъ Ибрагимъ. Арбатъ, д. кн. Оболенской (фрукты).
Хасперъ Мих. Пав. арт. Б. Дорогомиловская, д. Хухрикова. 1204.
Хатунцева А. И. Просвирнинъ. Дмвл. 355.
— Матр. Кир. Бол. Панская. Дмвл. 309.
Хатунцевская Ек. Сем. М. Харитоньевскій, Филар. учил. 844.
Хатунцевскій Аник. Алдр. свщ. Б. Серпуховская. Александровскій пріютъ. 680.
Хатунцевъ Алдръ Степ. Хапиловская. Дмвл. 488.
— Дмит. Ал. Свѣшниковскій Дмвл. 393.
— Ив. Ив. ка., дкт. М. Дворянская, д. Иванова. 922, 1001.
— Конст. Ив. Ризположенскій, д. Бирюкова (колон.). 1116.
— Мих. Ив. дкт. Бутиковскій, д. Ульянова. 910, 1001.
Хаустовъ Тих. Степ. 2-я Рогожская. Дмвл. 148, 272, 372.
— Тих. Степ. Воронья, домъ Волкова (москат.).
Хаханова Т. А. М. Лубянка, д. Гужонъ (прачеч.).
Хахановъ Алдр. Солом. Б. Чернышевскій, д. Казанскаго соб. 763, 776, 824, 825, 843.
— Ив. Тим. 4-й Крутицкій. Дмвл. 212, 425.
Хахулина Степ. Сав. Павловская. Дмвл. 5, 307.
Хахулинъ Терентій Вас. Зацѣпская пл., д. Соболева.
Хачкова Ак. Алдр. Грязный. Дмвл. 99.
Хачковъ Андр. Егор. Лѣсная. Дмвл. 231.
Хаютъ М. Л. Покровская, д. Пучкова (часы).
Хвастунова Алдра Дм. Б. Прѣсненская. Дмвл. 360.
— Зин. Мих. Серпуховская заст., зд. учил. 885.
Хвастуновъ Валент. Дм. Б. Прѣсненская. Дмвл. 360.
— Викт. Дм. Б. Прѣсненская. Дмвл. 360
— Влад. Дм. Б. Прѣсненская. Дмвл. 360.
— Петр. Ал. канд. пр. Трубниковскій, д. Богословской.

Хватиковъ Пет. Сем. Серпуховское шоссе. Дмвл. 404.
Хватова Анаст. Мих. Домниковская, д. Малюшина.
— Зин. Фед. 1-я Сокольническая. Дмвл. 416.
— Матр. Вас. Ирининская. Дмвл. 158.
Хватовъ В. В. Покровская, д. Бутюгиной (колон.). 1117.
— Мих. Арс. Красносельская, зд. Моск. Каз. учил. 805.
Хвирь Вѣра Ром. 2-я Ямская. Дмвл. 519.
— Фед. Викент. Ямская слобода, пер № 5. Дмвл. 521.
Хвицкій Ник. Алдр. Швивая горка, д. Кулаковой (электр. звонки).
Хволесъ Т. Т. дант. Цвѣтной бул., д. Торопова. 1014.
Хворовъ Ант. Ив.Безымянный. Дмвл.28.
— Ив. Ант. Михайловская. Дмвл. 17, 244.
Хвостова Андр. Дм. насл. М. Полянка. Дмвл. 344.
— Мар. Пет. Пятницкая. Дмвл. 367.
Хвостовъ Ал. Ник. нс. У Храма Спасителя, д. кн. Голицына. 718.
— Анд. Гавр. Б. Серпуховская, д. Гурьевыхъ (мясо).
— Андр. Дм. Бол. Петропавловскій. Дмвл. 326.
— Вас. Кондр. Денежный. Дмвл. 109.
— Вен. Мих. кс. Зубовскій бул., д. Бѣлоусовыхъ. 763, 780, 816.
— Ник. Андр. Гранатный, уг. Спиридоньевской, д. Армянскихъ.
— Серг. Мих. Красносельскій. Дмвл. 202.
— Сер. Мих. пом. пр. пов. Собачья пл., д. Комит. «Христіан. помощь». 737.
Хвощинскій Евг. Евст. кск. Чухинскій, д. Марсовой. 584.
— Петръ Абрам. Маросѣйка. Дмвл. 142, 236.
Хеліусъ Левъ Георг. Прѣсненская. д. 36. 751.
Херасковъ Ник. Мих. дкт. Петровскій бул., д. Королевой. 929, 939, 1001.
Херманъ Рудольфъ. 693.
Херсонская Варв. Ив. Б. Молчановка. Дмвл. 249, 859.
Херсонскій Алдръ Ан. Покровскій туп. Дмвл. 338.
— Григ. Хрисанф. Страстная пл., д. 7-й гимн. 788.
Хечумовъ-Саркисовъ Ив. Ив. Тихвинская, Шелдякова. 697.
Хигеровичъ Левъ Григ. Бол. Дмитровка, д. Михайлова. 1180.
Хижняковъ Илья. Парам. нч. Мѣщанск. полиц. домъ. 591.
Хиландеръ Эмиль Ив. масс. Б. Гнѣздниковскій, д. Богданова. 1032.
Хилкова Алдра Як. Покровская, д. Пчелиной (галант.).
— Анна Мих. кн. Арбатъ. Дмвл. 13, 26, 66, 142, 166, 209, 223, 406.
— Праск. Мир. Грязный. Дмвл. 99.
Хилковъ Ив. Вл. Покровка, д. Пучкова. 912.
Химикусъ Алдръ Ал. Мал. Никольскій. Дмвл. 281, 512.
— Ал. Ник. М. Никольскій. Дмвл. 281.
— Пет. Ал. Камеръ-Коллежскій валъ. Дмвл. 169.
Химинъ П. И. Безыменный, д. Лошаковой (булоч.).
Хинъ Маркъ Мир. п. пр. п. Петровскія линіи, д. Якунчикова. 737.
Хирновъ Конст. Ал. Владим. шоссе, Сокольнич. больн. 920, 1001.
Хитрова Мар. Мих. 1-я Сокольническая. Дмвл. 416.
— Мар. Потап. 2-й Бутырскій. Дмвл. 50, 310.
— Праск. Троф. Каланчевскій. Дмвл. 165.
Хитровъ Алдръ нч. 2-й Лаврентьевскій, д. Брызгалова. 542.
— Алдръ Ив. свящ. Дорогомиловское кладб., церк. д. 663.
— Алдръ Пав. п. пр. п. Доброслободскій, д. Кириллова. 737.
— Вас. Ив. кс. Теплый, д. Герике. 630, 832, 848.
— Вас. Ив. Смоленскій бул., домъ Грачева. 827.
— Вас. Пет. Маросѣйка, домъ Бергъ (живоп.).
— Д. А. Пречистенка, д. Куроѣдовой (колон.).
— Ив. Ив. дкт. Новинскій д. Бари. 904, 921, 1001, 1037.
— Дм. Ник. нслм. Гагаринскій, д. ц. св. Власія. 632.
— Ник. Мат. Долгоруковская. Дмвл. 117.
— Ник. Павл кск. Доброслободскій, д. Кириллова. 547.
— Пав. Ив. кс. Смоленскій бул., д. Копѣйкиной. 799.
— Сер. Дм. Остоженка, д. Соболевой (колон.).
— Сер. Дм. Остоженка. Дмвл. 304.
Хитровы Ал. Ив. и Ив. Ив. М. Царицынская, д. 39. (колон.). 1121.
Хишинъ Ос. Генд. п. п. гр.. Гороховская. Дмвл. 90, 383, 690.
Хламовъ Тим. Пет 2-я Ямская. Дмвл. 519.
Хлестовъ Ив. Ив. Калужская, д. Уткина-Егорова (мясо).
Хлобыстаевъ Ник. Серг. Долгоруковская ул., д. Фишеръ. 597.
Хлобыстовъ Андр. Ник. Донская. Дмвл. 120, 612.
Хлодовскій Еф. Ник.дсс.Пыховъ, д. Дворянскаго пансіона. 716.
— Ник. Ефим. 4-я Ямская, д. Дворян. пр. 791, 1108.
Хлопинъ Ник. Никан. пр. пов. Камергерскій, д. Толмачева. 733.
Хлопкова Анна Пет. Гавриковъ, д. Сахацкихъ (сѣно).
Хлоповъ Ник. Ег. Александровскій.Дмвл. 5.
— Ник. Аф. Старое шоссе. Дмвл.435.
— Ф. А. Драчевка, д. Барсъ (колон.).
Хлопотинъ Пав.Ал. 2-я Сокольническая. Дмвл. 416, 417.
Хлуденева Вѣра Алдр. фельдш-ца. Стромынка, зд. Бахруш. больн. 914.
Хлудова Вѣра Алдр. Гагаринскій. Дмвл. 77, 348, 496.
— Ел. Фед. Новинскій бул., д. Плевако. 903, 1078, 1048, 1133.
— Мар. Влад. М. Полянка. Дмвл.344.
— Над. Ив. Б. Дровяной. Дмвл. 125, 237.
Хлудова Г. И. насл. Пречистенская наб. Дмвл. 266, 349.
Хлудовой насл. М. Полуярославскій.Дмвл. 342.
Хлудовская биржевая артель. Водоотводная. Дмвл. 61.
— дѣтская больница. М. Царицынская. Дмвл. 474, 479, 496.
Хлудовъ Алдръ Влад. М. Полянка.Дмвл. 326, 344.
— Вас. Ал. п п. гр.Хлудовскій. Дмвл. 36, 155, 194, 491.
— Гер. Ив. Б. Троицкій. Дмвл. 445, 473, 677.
Хлудовы насл. Театральный пр. Дмвл. 458.
Хлыевъ Гр. Гавр. Б. Черкасскій, д. Носова (цвѣты искус.).
Хлыстова Алдра Гр. Кузнецкая, д. Щуровой.
Хлыстовъ Гер. Ег. Водоотводный, домъ Чекмазова (сѣно).
— Як. Пет. Новая площ., Китайская стѣна (шапки).
Хлѣбина Нат. Аф. Воронья, д. Андреева (прачечн.).
— Нат. Аф., Ямск. слоб. пер. № 10. Дмвл. 523.
Хлѣбинъ Андр. Бор. кск. Госпитальная, зд. Госпиталя. 914.
— Вас. Бор. Шаболовка, д. Волнотепова (колон.).
Хлѣбникова Ак. М. Бронная, д. Филиппова. 1027.
— Ак. Протопоповскій, д. Финогенова. 1027.
— Анна Вас. Ст. Зыково. Дмвл. 150.
— Вѣра Евл. Пустая. Дмвл. 364.
— Е. И. пов. б. Докучаевъ, д. Садовниковой. 1027.
— И. П. с-ья Швивогорскій. Дмвл. 507, 508.
— Мар. Вл. Б. Дворянская. Дмвл. 104.
— Мар. Ник. Б. Якиманка, д. Купеческаго О-ва. 904, 1106.
— Мар. Пет. Б. Семеновская. Дмвл. 365, 396.
— Мар. Хар. Вознесенская. Дмвл. 63.
— Над. Ил. Б. Дворянская. Дмвл. 104.
— Пав. Ив. насл. Введенская пл. Дмвл. 56.
Хлѣбниковъ Алдръ Ил. Ермолаевскій. Дмвл. 133.
— Алдръ Ник. 3-й Монетчиковскій, д. Коревой.
Влад. Ник. ген.-л. Арбатъ, д. кн. Урусова. 538, 718.
В. С. Варшавское ш., д. Бобылева (обувь).
— Ив. Мих. дкт. Протопоповскій, д. Финогенова. 919, 1001.
— Конст. Алдр. Преображенская пл., д. Худяковой.
Леон. Пав. Введенская пл., св. д. 1176.
— Ник. Ал. Лубянскій пр., д. Стахѣева.
— Ник. Влад. ка. Разгуляй, д. 2-й гимн. 785.
— Ник. Еф. дкт. Анановскій, д. Канановой. 920, 1001.
— Н. Н. Земляной валъ, д. Ерохиной (булочн.)
— Пав. Ник. 8-я Сокольничья, д. Клыгина. 699.
— Як. Ив. Лазаревскій. Дмвл. 223.

Хлѣбодаровъ Алдръ Мих. арт. 1205.

Хлюстина Екат. Алдр. Собачья пл., д. Лубны-Герцыкъ.

— Мар. Ник. Б. Власьевскій. Дмвл. 69.

Хлюстинъ Н. Д. Камеръ-Коллежскій в., д. Павлова (дрова).

Хмырова Мар. Дм. Боженинскій, д. О-ва попеч. о безпріютн. дѣт. 1050.

Хмыровъ Дм. Ник сс. М. Бронная, д. Гиршъ. 790, 814, 1134.

Хмѣлева Варв. Ник. Б. Молчановка, д. Писарева. 609, 863.

Хмѣлевская Зинаида Влад. Ивановская. Дмвл. 151.

— Фредерика дант. Камергерскій, д. Георг. монаст. 1014.

Хмѣлевскій Влад. Ник. шт.-кап. Красныя казармы. 781.

— Вяч. Леонт. нч. Никольская, зд. присутств. мѣстъ. 565.

— Ос. Фом. Митьковская. Дмвл. 243.

— Пав. Вас. ка. Дурновскій, д. Андреевой. 700, 701.

Хмѣлевъ Ник. Ник. Песковскій, д. Александрова (столярн.).

— Ник. Ник. кс. Дурновскій, д. Дамск. попечит. 719, 761.

— Пет. Ник. Скатертный, д. Бялиной. 578, 579, 1110.

Хныкинъ Ив. Андр. 1-й Зачатіевскій, д. Медвѣдева (мясо).

Хоботовъ Алдр. Ник. нс. М. Алексѣевская, д. Филатьева. 718.

— Вас. Петр. п. гр. Мал. Спасскій. Дмвл. 429.

Хованская Люб. Конст. Смоленск. площ. д. Крупнова (молочн.).

Ховринъ Викт. Вас. Б. Козихинскій, д. Ефимова. 750.

Ходакова Елиз. Акинд. Б. Никитская, д. Пенкиной (шляпы).

Ходаковъ П. Ф. Земляная, д. Ивановой (колон.) 1126.

Ходаровская Мин. Ив. Щемиловскій. Дмвл. 511.

Ходаровскій Вл. Ник. арт. Щемиловск., д. Щукиной. 1206, 1223.

Ходасевичъ Мих. Фелиц. пр. п. Тверская, д. Коровина. 733, 814, 1183.

Ходатаевъ Пет. Пет. инж.-техн. Полянскій, д. Зачат. мон. 704.

Ходателева Евг. Ив. Татарскій. Дмвл. 450.

Ходнева Екат. Вл. Астрадамскій. Дмвл. 15.

Ходневъ Ал. Дм. 2-й Волконскій. Дмвл. 65.

— Ал. Дм. Ипатьевскій, д. Армандъ (асф. раб.).

| Ал. Дмит. Новинскій бул., д. Поповой.

— Вл. Ал. нс. Б. Грузинская, д. Прусакова. 708.

— Вл. Вл. крг. Патріаршіе пруды, д. Николаева. 562.

— Влад. Сем. дсс. Плющиха, д. Коптева. 566.

Ходова Ек. Павл. Грохольскій. Дмвл. 93, 94.

Ходовъ Вас. Савел. Стрѣлецкій, д. Назаровой (колон.) 1127

— Як. Артем. Мясная. Дмвл. 261.

— Як. Пав. Грохольскій, д. Ходовой (колон.) 1128.

Ходько Конст. Григ. шт.-кап. Оружейный, д. Бородиной. 550.

Ходѣевъ Ив. Конст. Мясницкая, д. Сытова. 1180.

Хозановъ Арк. Абр. п. пр. п. Звонарскій, д. Габюсъ. 737.

Хозембо Х. Б. Золоторожская. Дмвл. 146.

Хойнацкій Густ. Карл. Дурновъ, д. Тимашева.

Холинъ Алдръ Андр. діак. Красносельская. Дмвл. 201, 656.

— Алдръ Андр. Ольховцы, д. Сахацкаго. 866.

— Ал. Алдр. Красносельская, д. Сахацкаго. 1102.

— Вас. Степ. Екатерининская. Дмвл. 130.

— Мих. Пет. псалом. Кудринск. туп., д. ц. Покрова Пр. Б. 656.

— Ник. Алдр. псалом. Красносельская, зд. богад. Гееръ. 678, 1085.

— Ник. Конст дкт. Пименовская, д. Мяздриковой. 850, 21, 1001, 1042.

— Пет. Алдр. псалом. Даниловск сл., д. ц. Воскресенія. 635.

— Пет. Ник. псалом. Б. Ордынка, д. ц. Св. Екатерины. 639.

Холкинъ Григ. Макс. Переяславская. Дмвл. 315.

— Гр. Макс. Александровская, д. Николаева (колон.) 1129.

— Ден. Льв. Ср. Тишинскій, д. Волковой (колон.) 1130.

Холмогорова Юл. Мих. Токмаковъ. Дмвл. 465.

Холмогоровъ Ал. Вас. ттс. Стрѣлецкій, д. Челнокова. 569.

— Вас. Григ. ка. Хамовн. пол. домъ. 584.

— Вас. Ив. псалом. Хохловскій, д. ц. Живонач. Троицы. 668.

— Вас. Пет. нч. Уланскій, д. Биркель. 569.

— Гавр. Ив. діак. Вознесенская. Дмвл. 63, 633.

— Георг. Гавр. свящ. Нѣмецкая, д. Юдановой. 562, 679.

— Дм. Куз., свящ. Георгіевскій, д. ц. Св. Георгія. 637, 865.

— Мих. Гавр. пр. п. Токмаковъ, соб. д. 733.

— Мих. Ив., псалом. Спасо-Песковскій, церк. д. 657.

— Мих. Куз. псалом., Георгіевскій, д. п. Св. Георгія Побѣд. 637.

— Мих. Пав. свящ. Красносельская, д. ц. Покрова. 656.

— Мих. Павл. діак. Красносельская. Дмвл. 200, 201.

— Ник. Ив. псалом. Брестская, д. ц. Св. Василія Кессарійск. 631.

— Серг. Алдр. пслм. Брюсовскій, д. ц. Воскресенія. 634.

— Серг. Сем. дсс. дкт. Тверская, д. Гиршманъ. 933, 1001, 1137.

Холмскаго Алдра Ст. ттс. насл. Трубниковскій. Дмвл. 475.

Холодновъ И. С. Газетный, д. Ниловой пустыни (портн.).

— Макс. Мих. 3-й Серпуховской пр. Дмвл. 405.

Холоповъ Наз. Никифор. Зарядье, домъ Россійскаго О-ва.

Холостова Праск. Макс. Б. Полянка. Дмвл. 343.

Холостовъ Алдръ Ег. Б. Дворянская. Дмвл. 104.

— Вас. Алдр. Б. Дворянская, соб. д. 914.

— Мих. Ег. Б. Полянка, д. Холостовой. 611, 644.

— Серг. Егор. 4-й Серпуховской пр. Дмвл. 405, 611.

Холчева Матр. Ив. гр. Неопалимовскій. Дмвл. 267, 413.

Холчевъ Ив. Ник. 1099.

Холщевникова Ан. Лаз. Боженинoвская. Дмвл. 39, 364.

— Клеоп. Петр. Штатный. Дмвл. 511.

— Мар. Ст. Страстной бул., д. Чижовыхъ (колон.). 1132.

Холщевниковъ Ник. Ив. пр. п. Неглинный пр., д. Депре. 733.

— П. Г. Боженинoвская, д. Холщевниковой (чайная).

Хоменковъ Григ. Григ. Б. Панская. Дмвл. 309.

Хомутинниковъ Пав. Петр. Б. Дорогомиловская. Дмвл. 122.

— Пав. Петр. Никольскій туп. Дмвл. 282.

— Серг. Ив. Камеръ-Коллежскій валъ. Дмвл. 170.

Хомутниковъ Сер. Филип. Б. Молчановка, д. Леоноба (дрова).

Хомутова Анаст. Фед. Ямская слоб., пер. № 5. Дмвл. 521.

— Л. Н. дант. Тріумфальная-Садовая, д. Персицъ. 1014.

Хомутовъ Як. Вас. Ершовскій. Дмвл. 134.

— Як. Вас. Тверская, д. Базыкина (мясо).

Хомякова Алдра Петр. арт. Тверская, д. Сушкина. 1204.

— Дар. Плат. Ильинка, д. Шелапутина (мѣха).

— Дар. Плат. М. Ордынка. Дмвл. 154, 301.

— Евд. Павл. Николо-Ямской тупикъ. Дмвл. 278.

— Мар. Ал Собачья площадка. Дмвл. 275, 414.

— С. Е. насл. Нижне-Прудовая. Дмвл. 359.

Хомяковъ Ал. Мих. Преображенская, д. Шатскаго (лампы).

— Ал. Мих. Боженинoвская. Дмвл. 38, 39.

— Ал. Степ. Новинскій бульв. Дмвл. 216, 303, 320, 385, 388, 458.

— Ал. Алдр. шт.-кап. 554.

— Вас. Вас. арт. Срѣтенка, д. СПБ. Страх. О-ва. 1204.

— Дм. Ал. дсс. Б. Молчановка, домъ Доброхотова. 1186, 1191.

— Ив. Андр. Банный пер. Дмвл. 21.

— Ив. Ант. Бер. р. Москвы. Дмвл. 30.

— Ив. Ант. Чудовская, д. Чудова мон.

— Ив. Вас. куп. Б. Тверская-Ямская. Дмвл. 388, 452, 471.

— Ив. Мих. Никольскій, д. Гаркави (дрова).

Хондзинскій Ант. Алдр. кск. Госпитальн. воен.-фельдш. школа. 784.

Хонинъ Арк. Алдр. Грохольскій. Петр.-Мѣщан. учил. 868.

Хонякина Матр. Март. Хавская слоб. Дмвл. 486.

Хоравъ Н. Т. дкт. Кудринская-Садовая, д. Чижиковой. 1001.

Хориковъ Оружейный, домъ Персицъ (колон.). 1133.

— Вас. Як. Б. Предтеченскій. Дмвл. 346.

Хориковъ Вас Як. М. Грузинск. туп., д. Богословскаго (булочн.).

Хорина Алдра Евдок. 2-й Полевой. Дмвл. 338.

Хорова Мар. Ник. Пименовскій пр. Дмвл. 328.

Хоровъ Тимоф. Конст. псал. Покровка, д. ц. Успенія Бож. Мат. 670.

Хорольскій Мих. Павл. кс. Гороховская, д. Межев. инст. 777, 780.

Хорошева Ул. Григ. Нѣмецк. рын., д. Осиповой (обувь).

Хорошевская Викт. Конст. Елоховская, д. Карзинкина. 828.

Хорошевскій Ст. Ст. ка., дкт. Ляллинъ, д. Дитрихъ. 775, 1001, 1038.

Хорошевъ Фед. Як. Лефортовскій. Дмвл. 226.

Хорошиловъ Іоанн. Вас. Ильинка, Волжско-Камскій банкъ. 1140.

Хорошкевичъ Екат. Леон. Староконюшенный, д. Попечит. 859.

Хорьковъ Фил. Сем. Донская, д. Ратникова (сапож.).

Хотемкинъ Алдръ Григ. кск. Павловскій посадъ. 707.

Хотинская Ел. Серг. Никольскій, д. Ростовцевой. 1134.

Хотинскій Вл. Ник. 720.

— Ник. Ив. ттс. Демидовскій, соб. д. 79, 108, 721.

Хотинъ Ив. Кузм. архит. Докучаевъ, д. Пастухова. 1197.

Хоткевичъ Ал. Мих. 1-й Зачатіевск. Дмвл. 140.

— Екат. Мих. Спиридоновскій. Дмвл. 140, 431.

Хотяинцева Алдра Алдр. д. ген.-л. Левшинскій, д. Сабашникова. 817.

Хохлова Авд. Пет Садовая-Спасская, д. Петрова.

— Вас. Петр. Лѣсная, д. Голоульниковой (мясо).

— Евфр. Вас. 3-я Мѣщанская, д. Голышева (моды).

— Евд. Петр. Мясницкая, д. Куманина (мясо).

— Матр. Ив. Лавровъ. Дмвл. 221.

— Нат. Алдр. Б. Полянка, д. Абрамова (бахром.).

— Хіон. Ив. Балканскій. Дмвл. 19.

Хохловъ Алдръ Павл. Николо-Щеповскій, д. ц. Св. Николая. 798, 866, 887, 1106.

— Андр. Ст. 2-я Тверск.-Ямская, д. Болотнова (мясо).

— Вас. Афан. 9-я Сокольническ. Дмвл. 416, 418.

— Вас. Ив. Владимірская, д. Калинина (колон.). 1132.

— Галакт. Ив. Валовая, д. Серпухов. мон. 716.

— Зах. Абр. Нов. площ., Китайская стѣна (мануф.).

— Зах. Абрам. 1-я Мѣщанская, д. Прилуцкихъ.

— З. П. Грохольскій, д. Растигеръ (мясо).

— И. Е. 1-й Зачатіевскій, д. Лясникова (колон.). 1134.

— М. Г. Спасскій, д. кн. Горчакова (столяр.).

Хохловъ Никиф. Григ. 3-я Сокольническая. Дмвл. 416, 418.

— Ник. Як. Воскресенское шоссе. Дмвл. 71.

— Пав. Ив. Варсонофьевскій, д. Попова.

— С. А. 3-я Тверская-Ямская, д. Голоульниковой (мясо).

— Тим. Ив. Бер. р. Москвы. Дмвл. 30.

— Я. С. Владимірская, д. Веденѣевой (парик.).

Хохлуновъ Вас. Ив. Б. Спасо-Глинищевскій, д. Рыженковыхъ (сапож.).

Хохольковъ Вас. Ник. 2-й Маріинскій. Дмвл. 236.

— Ник. Вас. Селезневская. Дмвл. 36, 393.

— Пет. Ник. 2-й Маріинскій. Дмвл. 236.

Хохриковъ Абр. Еф. Нижн.-Прудовая. Дмвл. 359.

Хохрякова Алдра Григ. М. Каменщики. Дмвл. 168.

— Мар Вас. Мал. Ольховскій. Дмвл. 299.

Хохрякова Мар. Ник. Земляная. Дмвл. 141, 405.

Хохэдлингеръ Іос. Іос. Страстной бул., д. Перлова. 1038.

Хоцевичъ Ел. Ив. арт. Георгіевскій, д. Демидовской. 1204.

Храбровъ Пет. Пет. Ильинская. Дмвл. 156.

Храмовъ Мих. Ив. Домниковская, д. Смирнова (плат. ст.).

Храмогина Вѣра Мих. М. Татарская. Дмвл. 143, 448.

Храмушкина Вѣра Дороф. М. Полянка, д. Хвостова.

Храмъ Христа Спасителя. Ниж.-Лѣсной пр. Дмвл. 233, 493.

Храпковъ И. П. Б. Полянка, д. Бровкиной (портн.).

— П. С. Пятницкая, д. Щуренковыхъ (портной).

Храповицкій Анат. Алдр. кск. Рогожскій, д. Мяздриковой. 708.

— Вас. Ал. Патріарш. пруд., д. Бекманъ. 692.

— Вас. Евг. Н. Лѣсной, д. Ковригина. 822.

— Вл. Сем. 9 путь Нижег. ж. д. Дмвл. 269.

Храпунова Анф. Еф. Сухаревск.-Садовая Дмвл. 587.

Храпуновъ Андр. Як. Тихвинскій. Дмвл. 461.

— Ст. Мир. Воронья, д. ц. св. Сергія (посуда).

Храпуновъ-Новый Як. Гер. куп. Солянка. Дмвл. 423.

— Як. Гр. Долгоруковская. Дмвл. 117.

Хріанъ Григ. Филип. п. пр. п. М. Бронная, д. Гиршъ. 737, 739.

Хремичевъ Макс. Пет. Цвѣтной бул., д. Иванова.

— Пет. Ст. Цвѣтной бул., д. Арбатскаго (колон.) 1135.

Хрептовичъ-Бутеневъ Конст. Апол. гр. Тверская, соб. д. 331, 492, 1044, 1141, 1142.

Хрипкова Над. Ник. Шведскій. Дмвл. 224, 507.

Хрипуновъ А. В. Грохольскій, д. Стакановыхъ (мѣха).

Хирсановъ Фома Куз. Выселки. Дмвл. 74.

Хрисанфъ іеродіак. Калужскія вор. Донской мон. 622

Христіани Мар. Ник. Гороховская. Мал. Отд. Инст. Имп. Ник. I. 824.

Христіановичъ Пет. Ив. Станц. Лаптево. 754.

Христіансонъ Алдръ. Б. Спасскій, д. фонъ-Тобизенъ.

Христодулиди Периклъ Христ. Юшковъ, д. Валеріановой.

Христополъ Алдръ Фед. нч. Стрѣлецкій, д. Журавлева. 569.

Христоферзенъ Карлъ Ив. Сокольники, Городской питомникъ. 598.

Христофорова товарищ Тверская, д. Коммиссарова (вина).

Христофоровъ Андр. Еф. Шубинскій. Дмвл. 209, 511.

Хромова Алдра Мих. Б. Андроніевская. Дмвл. 9.

— Алдра Тих. Андроніевск. площ. Дмвл. 8, 277.

— Алдра Фед. Александровская ул. Дмвл. 2.

— Евд. Ив. 9 путь Нижегор. ж. д. Дмвл. 269.

— Евд. Ив. 4-я Сокольническая. Дмвл 417.

— Наст. Герм. Бутырская. Дмвл. 48.

— Федос. Макс. Золоторож. Нагор. туп. Дмвл. 148.

Хромовъ Вас. Ив. Воронья. Дмвл. 69.

— Вас. Прок. Курская Канава. Дмвл. 219.

— Герас. Макс. Б. Переяславскій. Дмвл. 316.

— И. Е. Селезневская, д. Ленточникова (булочн.).

— Ив. Макс. Б. Устьинскій, д. Пискарева (молоч.).

— Ив. Ст. Серпуховское шоссе. Дмвл. 404.

— К. Е. Китайскій пр., д. Человѣколюбиваго О-ва. (колон.) 1136.

— Мих. Ив. Домниковская, д. Кузнецовой.

Хромовъ Мих. Филип. Бутырская, с. д. (колон.). 1137.

— С. А. Александровская, д. Дѣльнова (колон.).

Хромушкина Вѣра Дороф. М. Знаменскій, д. Нейшеллеръ (галант.).

Хромушина Мар. Ерм. 914.

Хромушкинъ Ал. Ник. Б. Знаменскій, д. Блохина (галант.).

Хропова Екат. Ник. 1-я Мѣщанская, д. Израиловича.

Хруевъ Куз. Гр. Вадковскій. Дмвл. 52.

Хрулевъ Ив. Петр. Тріумф.-Садовая, с. д. (подряд. плотн. раб.). 388.

Хруновъ Пет. Алдр. Аптекарскій. Дмвл. 11.

Хруслова Ан. Куз. Трехпрудный, д. Казниной (прачечн.).

Хрусловъ Ег. Моис. Лаврушинскій, зд. Третьяковской галлер. 1141.

Хрусталева Ан. Еф. Долгоруковская. Дмвл. 116.

— Евд. Андр. Глинищевскій, д. Обидина.

— Евд. Вас. Воскресенск. пр. Домвл. 71.

— Мар. Алдр. Н. Басманная, д. бывш. Зап. Дв. (школа кройки). 909.

Хрусталевъ Вас. Ал. Б. Вражскій. Дмвл. 72.

— Вас. Ал. Б. Вражскій, св. д. (мясо).

— Вас. Ал. Бол. Благовѣщенскій. Дмвл. 32.

— Ив. Павл. ттс. Покровка, д. Купріянова. 546.

— Матв. Фед. Красносельская, д. Ильиной (сапож.).

— Мих. Гавр. За Серпуховской заст., Канатчик. дача. 913.

— Н. Тріумф.-Садовая, д. Персицъ (живоп. вывѣсокъ).

— Петръ Ник. Бутырская, д. Баташева (колон.). 1140.

Хруцкій Алдръ Флор. п. пр. п. М. Грузинская, д Шемшурина. 737.

— Ник. Флор. М. Грузинская, д. Шемшурина. 706.

Хрущева Анаст. Игн. Пятницкая, д. Серпухов. Высот. мон. (модн.).

— Анна Мих. Кречетниковскій, д. Павловичъ. 1042.

— Вѣра Арк. фельдш. Б. Знаменскій, д. Балдова. 924.

— Вѣра Арк. ак. Добрая Слободка, д. Васильева. 1027.

— Евд. Афан. 3 Мѣщанская. Дмвл. 259.

Хрущова Мар. Ал. М. Никитская. Дмвл. 271.

— Юл. Ал. М Никитская. Дмвл. 271.

Хрущовъ Георг. Ник. Неглинный пр., Конт. Госуд. банка. 780.

Хрущевъ Дм. Ив. кап. Кремль, зд. Арсенала. 546.

— Серг. Вас. 3 Мѣщанская. Дмвл. 259.

— Серг. Ив. Кремль, Офицерскій флигель, кв. 8. 541.

Серг. Вас. Ст. Божедомская. Дмвл. 37.

Хрѣнинъ П. П. Симоновск. слобод. Дмвл. 408.

Хрѣнникова Ел. Нест. арт. Козицкій, д. кн. Горчакова. 1201.

— Поликсен. Алдр. Козицкій, д. кн. Горчакова.

Хрѣнниковъ Пав. Вас. Нѣмецкая, д. Рябинкиныхъ. 714.

— Пав. Вас. Гавриковъ, д. Федорова (маслами).

Хрѣнова Алдра Григ. Арбатъ, д. Львовой. 875.

— Евдок. Аф. Покровская. Дмвл. 150, 335.

Хрѣновъ Ал. Покровская. Дмвл. 335.

— Ал. Ил. Б. Прѣсненская, д. Ушакова (обувь).

— Дм. Григ. Арбатъ, д. Львовой. 875.

— Левъ Григ. Б. Туп. Ольховскій. Дмвл. 299.

— Макс. Плат. Б. Андроніевская, д. Давыдова (сапожн.).

— Петръ Григ. Песковскій, д. Аборина (столярн.).

Хрѣновъ Серг. Покровская. Дмвл. 335.

Хрѣновы братья. Иришинская, д. Хрѣновой (обувь).

Хрявина Ир. Ст. Владимирка. Дмвл. 58, 219.

Хряпина Мар. Андр. Пустая. Дмвл. 79, 364.

Хряпинъ Ник. Иван. Симоновск. слоб. Дмвл. 407.

Хрящевъ Пав. Вас. Спасо-Песковская, д. Шориной. 1181.

Худинъ Ник. Ив. Алексѣевская Нов., д. Павлова (колон.).

Художественное общество. Мясницкая. Дмвл. 261, 514.

Художникова А. Е. М. Грузинская, д. Кольцова (бѣлошв.).

Художникъ (Соболевъ Мих. Ник.). Камергерскій, д. Денисовой (художеств.).

Худокормовъ Вас. Ив. Москворѣцкая, Средніе ряды (москат.).

— Пет. Ив. Остоженка, д. Медвѣдева.

Худолѣевъ Ив. Ник. арт. 4-я Мѣщанская, д. Голышева. 1215.

Худякова Анна Петр. Грузинскій. Дмвл. 98.

— Ан. Сав. Болотно-Лѣсн. пер. Дмвл. 42.

— Евд. Серг. Воронья. Дмвл. 68, 444, 492.

— Мар. Дан. Б. Болвановскій. Дмвл. 40.

— Мар. Дан. Ямск. слоб. пер., № 12. Дмвл. 520, 523, 524.

— Мар. Серг. Съѣзжинскій. Дмвл. 68, 444, 492.

— Матр. Ив. Божениновская. Дмвл. 39.

— Олимп. Ник. куп. Сивцевъ - Вражекъ. Дмвл. 406.

— Ол. Алдр. Шелапутинскій. Дмвл. 508.

— Федос. Серг. Съѣзжинскій. Дмвл. 68, 427, 444, 492.

Худяковъ. 4-я Рогожская. Дмвл. 8, 372, 373.

— Ив. Ал. куп. Троилинскій. Дмвл. 471.

— Ил. Ал. куп. Смоленск. пл. Дмвл. 413, 467.

— И. И. Калужская пл., д. Саввинск. подв. (посуда).

— Ил. Ал. Сивцев-Вражекъ, д. Худяковой.

— Леон. Андр. Ямск. слоб. пер., № 3. Дмвл. 521.

— М. И. Болотно-Лѣсной, д. Худяковой (печникъ).

— Мих. Ник. шт.-кап. Петровско-Разумовская. академія. 550.

— Ник. Ник. сс. Сельско-Хозяйств. инстит. 769, 778, 1131.

— Пет. Ив. Божениновская, д. Худяковой (мясная).

— Пет Кондр. дсс. Покровка, д. Карповой. 774, 802.

Хуторевъ Дм. Демид. куп. Сыромятническій. Дмвл. 445.

Хухлинъ А. А. Ладожская, д. Комит. Челов. О-ва (желѣзо).

Хухляева Ан. Ив. Швивая горка. Дмвл. 460, 507.

Хухрикова Анна Як. Хухриковскій пр. Дмвл. 123, 169, 494.

— Праск. Павл. М. Дорогомиловская. Дмвл. 123.

— Тат. Митр. Б. Дорогомиловская. Дмвл. 122, 123.

Хухриковъ Мих. Мих. Брестская. Дмвл. 44, 121.

— Ст. Никит. Б. Дорогомиловская. Дмвл. 121, 351, 494.

Хынъ-Лунъ-Го. Тверская, д. Толмачевой (чай).

Ц

фонъ-Цабсбернъ Людв. Фед. п. п. гр. Сыромятническая, д. Палисадовой. 689.

Цабель Альма Эмил. Аптекарскій, д. Никулина. 819.

— Дагм. Ник. Б. Власьевскій, д. Львовой. 826, 827.

— Евг. Эмил. сс. Маросѣйка, д. Еремѣева. 710.

— Марг. Ник. Б. Власьевскій, домъ Львовой. 826.

— Ник. Ег. дсс. Б. Власьевскій, домъ Львова. 826

Цалкинъ Беръ Мордухов. М. Успенскій, д. Воронецъ.

Цалле Вильгельм. Андр. Милютинскій, д. Чайкина.

— Вильг. Андр. Софійка, д. Туркестановой (вышивка).

Цапкинъ Март. Ив. Дѣвичье поле, Ремесл. училище. 808.

Цаплина Мар. Куз. Б. Конюшки. Дмвл. 190.

— Мар. Куз. Зыковскій. Дмвл. 150.

Цаплинъ Андр. Павл. Б. Серпуховская Дмвл. 402.

— Ил. Гавр. Долгоруковская. Дмвл. 116.

— Ил. Гавр. Аптекарскій. Дмвл. 11, 289.

Царапкинъ Ал. Як. Выселки. Дмвл. 74.

— Гавр. Гр. Выселки. Дмвл. 74.

Царевъ Вас. Григ. Нѣмецкая, д. Богачевой (портн.).

— Мих. Павл. Ямск. слоб., пер. № 12. Дмвл. 523.

— Петръ Павл. Банный пер. Дмвл. 20, 86.

Царманъ 1-й Алдръ Алдр. арт. Смоленскій бул., д. Шнейдеръ. 1204.

— 2-й Вл. Алдр. арт. Смоленскій бул. д. Шнейдеръ. 1204.

— Ол. Алдр. арт. Смоленскій рынокъ, д. Дмитріевой. 1204.

Царская Алдра Петр. Лобковскій. Дмвл. 226.

Царскій Андр. Сел. 3-й Красносельскій. Дмвл. 204.

— Пав. Сел. 3-й Красносельскій. Дмвл. 204.

— Петръ Григ. Налѣсный. Дмвл. 264.

Царсковъ Пав. Григ. Краснопрудная, д. Урусова (гроба).

— Петръ Гр. Гавриковъ, д. Баулиной (посуда).

Царькова Валент. Петр. Выселки. Дмвл. 74.

— Дар. Дачный пер. Дмвл. 103.

— Мар. Филип. Мажоровскій. Дмвл. 235.

Царьковъ Конст. Глинистый. Дмвл. 83.

— Мих. Бор. Андреевскій пер. Дмвл. 7, 171.

— Прок. Ив. Жильцовъ. Дмвл. 135, 456, 457.

Цвейбаумъ А. Я. Драчевка, домъ Гессе (платья).

Цвелевъ Андр. И. Н. Проектиров. Дмвл. 352.

Цвикевичъ С. М. Мясницкая, д. Худ. Пром. муз. (вѣсы).

Цвирко Алдръ Ив. 811.

Цвѣлевъ Андр. Ив. М. Грузинская. Дмвл. 97.
— Ник. Матв. Б. Тишинскій. Дмвл. 463, 713.
Цвѣтаева Алдра Ив. 1-й Ирининскій. Дмвл. 158, 160, 161.
— Мар. Куз. М. Бронная, д ц. Воскресенія. 825.
Цвѣтаевъ Вл. Петр. кск. Собачья пл., д. Романовскаго. 693.
— Дм. Алдр. кап. Хапиловская. Дмвл. 488.
— Ив. Вл. дсс. Трехпрудный, соб. д. 468, 486, 762, 791, 816, 1189.
— Клавд. Алдр. свщ. Ирининская, д. ц. Св. Троицы. 668, 881.
— Ник. Пет. дкт. Трехпрудный, домъ Мыриновой и Киселевой. 1001.
Цвѣтихина Люб. Вас. Трехсвятит. туп. Дмвл. 469.
Цвѣтихинъ Мих. Пав. гс. Красныя вор., д. Цвѣтихиной. 568.
— Викт. Павл. нч. Красныя вор., соб. д. 569.
Цвѣткова ак. Пуговшниковъ, д. Касаткиной. 1027.
— Авг. Петр. Швив. горка, домъ Нестеровыхъ, учил. 877.
— Анаст. Ал. Ново-Проектированный. Дмвл. 353.
— Анис. Никит. Дачный. Дмвл. 103.
— Ан. Вас. Палиха Дмвл. 308.
— Вѣра Вас Шапочный. Дмвл. 506
— Ек. Ал. ак. Б. Вражскій, д. Щербо-Нефедовичъ. 1027.
— Екат. Вас. Можаровъ, д. Пискарева. 883.
— Елена Як. арт. Кисловка, д. Домовл. Общества. 1223.
— Елиз. Ив. Тріумфал.-Садовая. Дмвл. 388, 883.
— Лар. Лавр. 1-й Благовѣщенскій. Дмвл. 33.
Цвѣткова Лид. Алдр. Лопухинскій, соб. домъ. 1050.
— Мар. Алдр. Мыльниковъ, д. Соловьевой.
— Мар. Ник. Б. Патріаршій, д. Орчинской. 887.
— Мар. Фед. 1 Новый. Дмвл. 287.
— Нат. Карп. Б. Зыковскій пр. Дмвл. 151.
— Нат. Сем. Пименовскій пр. Дмвл. 328.
— Праск. Вас. Бер. р. Москвы. Дмвл. 30.
— Фавста Фед. Сад.-Каретная, д. Лобозева. 866.
Цвѣтковская Венцет. Войцех. Страстной бул., д кн. Горчакова.
Цвѣтковъ Машковъ, Бекъ-Мармарчевой (колон.). 1143.
— Алдръ Алдр. зав канц. Саввинскаго подв. Тверская, д. подв. 660.
— Алдръ Андр. ттс. Петербург. шоссе, д. Малютина. 565.
— Алдръ Евм. кс. дкт. Ст. Басманная, д. ц. Никиты муч. 913, 1001.
— Алдръ Конст. псал. Троицкій, домъ ц. Св. Троицы. 666.
— Алдръ Никит. нс. дкт. Пятницкая, д. Коробковой. 798, 810, 898, 929, 1001, 1086.
— Алдръ Пав. свящ. Міусское кладб., церков. домъ. 662.
Цвѣтковъ Алдръ Пав. псал. Антипьевскій, церков. домъ. 628.
— Ал. Дм. протоіер. Староконюшенный. д. ц. Іоанна Предт. 642.
— Ал. Ив. свящ. Котельническая наб., д. Призр. Мазуриныхъ. 674, 719.
— Ал. Иллар. Кузнецкій, д. кн. Горчакова. 612.
— Ал. Никан. Цвѣтной бул., д. Цвѣткова (колон). 1144.
— Вас. Ал. арт. Н. Кисловка, д. Стр. О-ва. 1202.
— Вас. Дм. Б. Афанасьевскій Дмвл. 17, 612.
— Вас. Ив. прот. Яузскія вор., д. цер. свв. апп. Петра и Павла. 655.
— Вас. Ив. псал. 1-я Крутицкая, д. цер. Успенія Бож. Матери. 670.
— Вас. Конст. Рогожская, д. ц. Алексѣя Митроп. 785.
— Вас. Никан. Б. Харитоньевскій, д. Грибова.
— Вас. Никан Гусятниковъ, д. Шершаковой (колон.). 1145.
— Викт. Мих. гс. Успенскій, д. ц. Успенія. 700.
— Вл. Ал. ттс. Селезневская, д. Ильина. 699, 812.
— Дм. Ал. кск. Староконюшенный, д. ц. Іоанна Предт. 699, 1050.
— Дм. Вас. Петр.-Парковская. Дмвл. 322.
— Евг. Ал. свящ. Николо Ямская, д. Вишнякова. 793.
— Ег. Ег. Александровскій. Дмвл. 5.
— Еф. Ант. Еропкинскій. Дмвл. 133, 235.
— Ив. Ал. псал. Берсеневская набер., д. ц. св. Николая. 646.
— Ив. Андр. Долгоруковская, д. Игнатовой.
— Ив. Вас псал. Моховая, д. ц. св. Георгія. 637.
— Ив. Дм. Сокольничье шоссе, зд. училища, 872, 1050.
— Ив. Евм. Пречистенск. наб., соб. д. 349, 872, 1140, 1190.
— Ив. Конст. Пыховъ пр. Дмвл 365.
— И. М. Б. Сухаревская пл., д. Баташева (чайн.).
— Ив. Макар. Каланчевскій, д. Соловьева.
— Ив. Павл діак. Панкратьевскій, церк. д. 654.
— Ив. Сем. Глазовскій, д. цер. Василія Кесар. 924.
— Ив. Як. Перуновскій. Дмвл. 317
— Изм. Фед. діак. Николо-Ямская, д. цер. Св. Алексія Митр. 628.
— Ил. Ив., Духовн. Семинарія. 797.
— Иллар. Игн. 3-я Тверская-Ямская. Дмвл. 456.
— Конст. Ак. ка. Гороховск., д. Меж. инст. 780.
— Левъ Ив. Сад.-Каретная. д. Лобозева. 866.
— Ник. Ал. Лопухинскій, с. д. 1068, 1148.
— Ник. Ал. кс. Лопухинскій, соб. д. 227, 788, 791, 802, 1133, 1176, 1186.
— Ник. Ал. псал. Софійск. набер. д. ц. св. Софіи. 652.
— Ник. Вас. Варварка д. Покровской церкви. 874.
Цвѣтковъ Ник. Вас. свщ. Кривой, д. ц. св. Георгія. 636.
— Никан. Зах. Цвѣтн. бул. Дмвл. 497.
— Ник. Марк. псал. Садов.-Земляной валъ, д. ц. св. Николая. 650.
— Ник. Мих. ттс. Оболенская, д. Сныткина. 710.
— Ник. Ник. свщ. Савеловскій, д. О-ва Поощр.-Трудолюб. 676, 850, 888, 930, 1060.
— Ник. Поліевкт. ка. дкт. Н. Басманная, д. Прохорова. 913, 1001.
— Петръ Исмаил. псал. М. Алексѣевская, д. № 7. 645.
— Пет. Пав. псалом. Кудринскій туп. д. ц. Покрова Пр. Богор. 656.
— С. Н. Лобковскій, д. Бекъ-Мармарчевой (мясо).
— Серг. Ив. Ладожская, д. Вишневской (колон.). 1147.
— Серг. Дм. Б. Алексѣевская, д. Гор. О-ва. 874.
— Серг. Дм. пресвит. Воздвиженка, д. быв. Крестовозд. мон. 619.
— Серг. Фед. діак. Б. Афанасьевскій, церк. д. 629.
— Фед. Ник. діак. 1-я Ямская. д. ц. Василія Исповѣд. 630, 877.
Цвѣтковъ Як. Як. дсс. Трехгорный. Дмвл. 468.
Цвѣтухина Мар. Алдр. Верх.-Предтеченскій. Дмвл. 346.
— Мар. Алдр. Солом. сторож. туп. Дмвл. 422.
Цебриковъ Вл. Мих. Трубниковскій, д. Игнатьевой. 769, 796.
— Каз. Юл. кск. Рождественск. бул., д. Силуанова. 164, 777.
Цейтлинъ Айз. Мовш. Юшковъ, д. Александрова (мануф.).
— Як. Мих. пор. Б. Никитская, д. Семенковича. 558, 1149.
Целибѣевъ Ник. Ив. сс. Яковлевскій, д. Роотъ. 786, 824.
— Пет. Аверк. пр. пов. Глинищевскій, д. Бахрушина. 733.
Целинскій Фридр. Фед. кск. Калужская, 2-я Город. больн. 922.
Целицо Сем. Сем. нс. Усачевъ, д. Ненсбергъ. 691.
Цельмъ Фридъ Эмеръ. Каланчевскій, д. Еремѣева (кузница).
Ценевитиновъ Ал. Ив. Ср. Овчинниковскій. Дмвл. 291, 292.
Ценкеръ Т-во. Охотнорядскій. Дмвл. 307.
— Андр. Іос. Рождественка, соб. д. 693, 916, 1179.
— Ел. Льв. п. п. гр. Рождеств. бул., соб. д. 1067, 1078.
— Карол. Егор. Рождественскій бульв. Дмвл. 376.
Централь. Б. Дмитровка, д. Востряковыхъ (меблир. комн.).
Центральная телеграфная станція. Чистопрудн. бул. Дмвл. 502.
Центральныя (насл. Хлудова). Неглинный пр., д. насл. Хлудова (бани).
Церасская Лид. Петр. Н. Прѣсня, обсерваторія. 1128.
Церасскій Вит. Карл. сс. Ср. Прѣсня, Астрономическая обсерваторія. 768, 780.
Церевитиновъ Фед. Вас. ка. Нѣмецкая, д. Зубова. 775.
Церковь св. Адріана и Наталіи. 1-я Мѣщанская. Дмвл. 1, 255, 257.

Церковь св. Александра Невскаго. Петербургское шоссе. Дмвл. 319.
— св. Алексія митрополита. М. Алексѣевская. Дмвл. 6, 83, 277.
— св. Антипія. Антипьевскій. Дмвл. 11, 144.
— Архангела Гавріила. Архангельскій. Дмвл. 15.
— св. Архидіакона Евпла. Мясницкая. Дмвл. 242, 261.
— св. Архидіакона Стефана. Швивая горка. Дмвл. 277, 507.
— свв. Афанасія и Кирилла. Б. Афанасьевскій. Дмвл. 16, 485.
— Благовѣщенія. Тверская. Дмвл. 32, 451.
— Благовѣщенія. 2-й Благовѣщенскій. Дмвл. 33.
— Благовѣщенія Пресвятыя Богородицы. Б. Зыковскій проѣздъ. Дмвл. 157, 264.
— Богоявленія. Бол. Дорогомиловская. Дмвл. 122, 282.
— Богоявленія. Елоховская. Дмвл. 131, 132, 201, 202.
— Большого Вознесенія. Б. Никитская. Дмвл. 64, 270, 271, 430.
— свв. Бориса и Глѣба. Н. Кисловскій. Дмвл. 68, 180, 492.
— свв. Бориса и Глѣба. Поварская. Дмвл. 272, 331, 403.
— св. Варвары. Варварка. Дмвл. 54, 137, 144.
— св. Василія Исповѣдника. 1 Ямская. Дмвл. 519.
— св. Василія Кесарійскаго. Б. Тверская-Ямская. Дмвл. 44, 55, 82, 166, 452.
— Введенія. Кузнецкій мостъ. Дмвл. 227, 215.
— Введенія Пресвятыя Богородицы. Новинскій. Дмвл. 284.
— Введенія во храмъ Пресвятыя Богородицы. Введенская площ. Дмвл. 56, 57, 207.
— Введенія, что въ Барашахъ. Барашевскій. Дмвл. 22, 56.
— Владимірской Божьей Матери. Нов. площадь. Дмвл. 283.
— св. Власія. Б. Власьевскій. Дмвл. 60, 78.
— Воздвиженія. М Вражскій. Дмвл. 72.
— Воздвиженія. Бол. Воздвиженскій. Дмвл. 62, 93.
— Вознесенія. Варсонофьевскій. Дмвл. 54.
— Вознесенія Вознесенская. Дмвл. 63, 90.
— Вознесенія. Вознесенскій. Дмвл. 64.
— Б. Вознесенія, что въ Гончарахъ. 3-й Красносельскій. Дмвл. 204.
— Вознесенія Господня. Б. Серпуховская. Дмвл. 401, 403.
— Воскресенія, что въ Барашахъ. Барашевскій. Дмвл. 22, 234.
— Воскресенія. Н. Гончарный. Дмвл. 89.
— св. Воскресенія. Воронцовская. Дмвл. 67.
— Воскресенія Христова, что въ Кадашахъ. Кадашевскій тупикъ. Дмвл. 161, 162.
— Воскресенія Христова, что въ Монетчикахъ. 1 Монетчиковскій. Дмвл. 250, 251, 366.
Церковь Воскресенія на Овражкахъ. Брюсовскій. Дмвл. 47, 500.
— Воскресенія Славущаго. Остоженка. Дмвл. 20, 46, 70, 140, 304, 447.
— св. Воскресенія, что въ Таганкѣ. Семеновская. Дмвл. 363, 395.
— Всѣхъ Святыхъ. Солянка. Дмвл. 423.
— Всѣхъ Скорбящихъ Радости. Коломенская-Ямская. Дмвл. 186.
— св. Георгія. Варварка. Дмвл. 54.
— св. Георгія. Лубянскій пр. Дмвл. 229.
— св. Георгія, что на Вспольѣ. Мал. Ордынка. Дмвл. 154, 300, 301.
— св. Георгія. Гранатный. Дмвл. 92, 271.
— св. Георгія, что на Красной горкѣ, Моховая. Дмвл. 253.
— св. Георгія Побѣдоносца. Садовническая. Дмвл. 390
— св. Георгія, что въ Грузинахъ. Георгіевскій. Дмвл. 81, 95.
— св. Георгія. Б. Дмитровка. Дмвл. 112.
— св. Георгія. Кривой. Дмвл. 208.
— Гребневской Божіей Матери. Лубянская площ. Дмвл. 228, 261.
— св. Григорія Богослова. Богословскій. Дмвл. 36, 112.
— св. Григорія Неокесарійскаго. Б Полянка. Дмвл. 109, 343.
— Грузинской Божіей Матери. Грузинскій. Дмвл. 98.
— Даниловскаго кладб. Дмвл. 102.
— Девяти Мучениковъ. Б. Девятинскій. Дмвл. 106, 107.
— св. Дмитрія Солунскаго. Тверская. Дмвл. 450, 457.
— св. Екатерины мучен. Б. Ордынка. Дмвл. 131, 301.
— св. Ермолая. Б. Садовая. Дмвл. 183, 382.
— Зачатія св. Анны. Мокринскій. Дмвл. 208, 247.
— Знаменія. Б. Знаменскій. Дмвл. 143, 144, 145
— Знаменія Б. М. въ Зубовѣ. Зубовская. Дмвл. 104, 148, 459.
— Знаменія. Петровка. Дмвл. 321.
— Иверской Божіей Матери. Иверскій. Дмвл. 154.
— св. Прор. Иліи. Воронцово поле. Дмвл. 67.
— св. Пророка Иліи. 2-й Ильинскій. 156, 157.
— св. Ильи Обыденнаго. Обыденскій. Дмвл. 291.
— св. Ап. Іакова. Яковлевскій. Дмвл. 517.
— св. Іоакима и Анны. М. Якиманка. 515, 516.
— св. Іоанна Богослова. Б. Бронная. Дмвл. 35, 46, 457.
— св. Іоанна Богослова. Н. Площадь. Дмвл. 283.
— св. Іоанна Воина. Ст. Божедомская. Дмвл. 37.
— св. Іоанна Воина. Ивановскій тупикъ. Дмвл. 154.
— св. Іоанна Воина Н. Огородный. Дмвл. 294, 295.
— св. Іоанна Воина. Якиманскій. Дмвл. 516, 517.
— св. Іоанна Предтечи. Новинскій бул. Дмвл. 207, 386, 435.
Церковь св. Іоанна Предтечи. Покровка. Дмвл. 334, 384.
— св. Іоанна Предтечи М. Лубянка. Дмвл. 228, 485.
— св. Іоанна Предтечи. М. Предтеченскій. Дмвл. 345, 346.
— св. Іоанна Предтечи. Пятницкая. Дмвл. 366, 500.
— св. Іоанна Предтечи. Яузская. Дмвл. 525.
— Казанской Б. М. Калужская пл. Дмвл. 136, 163, 166, 317, 515.
— Казанской Б. М. Сущевская. Дмвл. 19, 444.
— св. Климента. Климентовскій. Дмвл. 86, 181, 367.
— св. князя Владиміра. М. Ивановскій. Дмвл. 153, 194.
— свв. Константина и Елены. Садовническая. Дмвл. 274, 389.
— свв. Космы и Даміана. Денежный. Дмвл. 109.
— свв. Космы и Даміана. Коммиссаріатская наб. Дмвл. 188, 196.
— ссв. Космы и Даміана Новаго. Н. Космодаміансяій. Дмвл. 194.
— свв. Космы и Даміана Стараго. Ст. Космодаміанскій. Дмвл. 194.
— свв. Космы и Даміана. Маросѣйка. Дмвл. 237.
— свв. Космы и Даміана. Садовническая. Дмвл. 389.
— свв. Космы и Даміана. Гончарная. Дмвл. 88.
— свв. Космы и Даміана. М. Якиманка. 342. 516.
— упраздненнаго Крестовоздвиженскаго монаст. Ваганьковскій. Дмвл. 52.
— св. Максима Исповѣдника. Варварка. Дмвл. 54. 144.
— Малаго Вознесенія. Б. Никитская. Дмвл. 269, 500.
— св. Марона. Бабьегородскій. Дмвл. 18, 294.
— св. Мартина Исповѣдника. Мартыновскій. Дмвл. 5, 6, 237.
— св. Михаила Архангела. М. Овчинниковскій. Дмвл. 292.
— Неопалимой Купины. Полуектовъ. Дмвл. 267, 341.
— св. Никиты. Мучен. Ст. Басманвая. Дмвл. 23, 90.
— св. Никиты, что въ Татарскомъ. Кузнецкая. Дмвл. 88, 215, 272.
— св. Николая Чудотворца. Ст. Площадь. Дмвл. 435.
— св. Николая. Берсеновск. набер. Дмвл. 32.
— св. Николая, что на Болвановкѣ. Успенскій. Дмвл. 274, 479, 507.
— св. Николая Большой Крестъ. Ильинка. Дмвл. 155, 157.
— св. Николая, въ Ваганьковѣ. Б. Никольскій. Дмвл. 280, 282.
— св. Николая, что въ Воробьинѣ. Николо-Воробьинскій. Дмвл. 96, 67, 274, 525.
— св. Николая, что въ Гнѣздникахъ, М. Гнѣздниковскій. Дмвл. 85, 86, 225.
— св. Николая, что въ Голутвинѣ. Б. Голутвинскій. Дмвл. 87.
— св. Николая Дербентскаго. Улапскій. Дмвл. 112, 478.
— св. Николая Чудотв. Долгоруковская. Дмвл. 116

Церковь св. Николая, что въ Драчахъ. Драчевка. Дмвл. 124, 388.

— св. Николая Чудотв., что въ Заяицкомъ. Садовническая. Дмвл. 188. 274, 377, 389.

— св. Николая Чудотв., что въ Звонаряхъ. Звонарный. Дмвл. 141, 374.

— св. Николая, что въ Клепикахъ. Маросѣйка. Дмвл. 236.

— св. Николая, что въ Ковыльскомъ, Земляной валъ. Дмвл. 281, 383.

— св. Николая, въ Котельникахъ. Котельническій. Дмвл. 196.

— св. Николая, что въ Кошеляхъ. Устьинская. Дмвл. 482, 525.

— св. Николая, Красный звонъ. Юшковъ. Дмвл. 514.

— св. Николая, что въ Кузнецкомъ. Лужниковская. Дмвл. 216, 229.

— св. Николая, на Курьихъ Ножкахъ. Б. Молчановка. Дмвл. 43, 249, 369.

— св. Николая, что въ Мокромъ. Мокринскій. Дмвл. 247.

— св. Николая Москворѣцкаго. Москворѣцкая. Дмвл. 55, 252.

— св. Николая. Мясницкая. Дмвл. 261.

— св. Николая. Б. Никольскій. Дмвл. 280.

— св. Николая на Пескахъ. 2-й М. Николо-Песковскій. Дмвл. 275.

— св. Николая въ Плотникахъ. Арбатъ. Дмвл. 13, 279.

— св. Николая Чудотворца. Подкопаевскій. Дмвл. 332.

— св. Николая въ Покровскомъ. Покровская. Дмвл. 159, 280, 335, 336, 488.

— св. Николая, что на Пупышахъ. Пупышевск. Дмвл. 203. 362, 263, 390.

— св. Николая, что въ Пыжахъ. М Ордынка. Дмвл. 301.

— св. Николая, что въ Столпахъ. Армянскій. Дмвл. 14, 142.

— св. Николая Стрѣлецкаго. Волхонка. Дмвл. 66, 142.

— св. Николая, что въ Студенцахъ. Семеновская. Дмвл. 79, 363, 395.

— св. Николая въ Толмачахъ. Б. Толмачевскій. Дмвл. 466.

— св. Николая, что въ Хлыновѣ. Хлыновскій туп. Дмвл. 491.

— св. Николая, что въ Хамовникахъ. Теплый. Дмвл. 458, 503.

— св. Николая, что на Щепахъ. Николо-Щеповскій. Дмвл. 276, 281, 512.

— св. Николая Явленнаго. Арбатъ. Дмвл. 13, 209, 400.

— св. Николая, на Ямахъ. Николо-Ямская. Дмвл. 276, 278.

— Новоблагословенная. Новоблагословенная. Дмвл. 284, 411.

— св. Панкратія. Панкратьевскій. Дмвл. 309, 433.

— св. Параскевы. Охотнорядск. площ. Дмвл. 306.

— св. Параскевы Пятницы. Пятницк. Дмвл. 366, 367. 449.

Церковь свв. апп. Петра и Павла. Петропавл. Дмвл. 324, 326.

Церковь свв. апп. Петра и Павла. Княжевскій. Дмвл. 134, 181.

— свв. апп. Петра и Павла. Н. Басманная. Дмвл. 22, 325.

— свв. апп. Петра и Павла. Б. Якиманка. Дмвл. 515.

— св. Пимена. Пименовск. Дмвл. 69, 327, 328, 393.

— Покрова Пресвятыя Богородицы. Покровск. Дмвл. 336.

— Покрова Богородицы, что въ Голикахъ. М. Ордынка. Дмвл. 301, 86.

— Покрова Пресвятыя Богородицы. Красносельская. Дмвл. 201.

— Покрова Пресвятыя Богородицы въ Кудринѣ. Кудринскаа. Дмвл. 190, 214, 386.

— Покрова Пресвятыя Богородицы въ Левшинѣ. Б. Левшинскій. Дмвл. 224.

— Похвалы Пресвятыя Богородицы. Всѣхсвятскій. Дмвл. 73, 493.

— Спаса Преображенія. Арбатъ. Дмвл. 13.

— Спаса Преображенія. Преображенская. Дмвл. 347.

— Ржевской Божьей Матери. Б. Ржевскій. Дмвл. 249, 330, 349. 369.

— Ризъ Положенія. Ризположенскій. Дмвл. 120, 370

— Рождества Богородицы. Бутырская. Дмвл. 49, 309.

— Рождества Богородицы въ Путинкахъ. М. Дмитровка. Дмвл. 113, 364.

— Рождества Богородицы на Стрѣлкѣ. Солянка, Дмвл. 423, 332.

— Рождества Богородицы. Кам.-Колл. валъ. Дмвл. 172.

— Рождества Богородицы. Симоновск. слоб. Дмвл. 407.

— Рождества въ Кулишахъ Подкопаевскій. Дмвл. 332.

— Рождества въ Палашахъ. М. Палашевскій. Дмвл. 308.

— Рождества въ Столешникахъ. Столешниковъ. Дмвл. 320, 391, 437.

— Рождества Іоанна Предтечи. Варварка. Дмвл. 54.

— Рождества Христова. Трубниковскій. Дмвл. 475.

— св. Саввы Освященнаго. Саввинск. Дмвл. 381.

— св. Отецъ Седьмого Вселенскаго собора. Б. Царицынская. Дмвл. 495.

— св. Сергія. Воронья. Дмвл. 69, 277.

— св. Сергія. Б. Дмитровка. Дмвл. 112, 184.

— св. Сергія, что въ Пушкаряхъ. Б. Сергіевскій. Дмвл. 20, 185, 399.

— св. Симеона Столпника. Поварская. Дмвл. 249, 297, 330, 407.

— Скорбящей Божіей Матери. Бол. Ордынка. Дмвл. 300, 409.

— Смоленской Божіей Матери. Плющиха. Дмвл. 330, 465.

— Смоленской Божіей Матери. Смоленская. Дмвл. 413.

— сорока мучениковъ. Сорокосвятская. Дмвл. 423, 68, 286.

— св. Софіи. Софійка. Дмвл. 425.

— св. Софіи. Софійская набер. Дмвл. 426.

— Сошествія св. Духа. Пречистенка. Дмвл. 348, 349, 350.

Церковь Сошествія св. Духа. Даниловское кладбище. Дмвл. 102.

— Спасо - Божедомская. Гагаринскій. Дмвл. 77.

— Спаса Преображенія, что на Болвановкѣ. Бол. Болвановскій. Дмвл. 40.

— Спаса въ Глинищахъ. Лубянск. пр. Дмвл. 229, 426.

— Спаса Преображенія въ Наливкахъ. Казанскій. Дмвл. 162, 322, 344, 428, 506.

— Спаса Преображенія на Пескахъ, Спасо-Песковскій. Дмвл. 426.

— Спаса Преображенія въ Пушкаряхъ. Просвирнинъ. Дмвл. 354.

— Спаса Преображенія въ Спасскомъ. Б. Спасская. Дмвл. 427, 429, 432.

— Спаса Преображенія. Луковъ. Дмвл. 86, 230.

— Спаса Преображенія. Трубниковскій. Дмвл. 475, 467.

— Спаса въ Чигасахъ. Спасочигасовскій. Дмвл. 45, 427.

— св. Спиридонія. Спиридоновская. Дмвл. 311, 430, 431.

— Тихвинской Б. Мат. М. Тихвинскій. Дмвл. 460, 461.

— Тихвинской Б. Мат. Лужнецкій. Дмвл. 31, 230.

— св. Тихона. Арбатская площ. Дмвл. 12, 17, 272, 349.

— св. Тихона. Богородск. шоссе. Дмвл. 35.

— Трехъ Святителей. Пріютъ Хлудовскій. Дмвл. 491.

— Трехъ Святителей. Черногрязская-Садовая. Дмвл. 388.

— Трехъ Святителей. М. Трехсвятительскій. Дмвл. 469, 491.

— св. Трифона. Трифоновскій. Дмвл. 259, 302, 470.

— Св. Троицы на Арбатѣ. Дмвл. 13.

— Св. Троицы, что въ Вишнякахъ. Лужниковскій. Дмвл. 230, 366.

— Св. Троицы, что на Грязахъ. Чистопрудный бул. Дмвл. 333, 337, 502.

— Св. Троицы, что въ Зубовѣ. Троицкій. Дмвл. 348, 472, 511.

— Св. Троицы, на Капелькахъ. Капельскій. Дмвл. 177, 255, 257.

— Св. Троицы, что въ Кожевникахъ. М. Троицкій. Дмвл. 473.

— Св. Троицы на Листахъ. Срѣтенка. Дмвл. 432, 433.

— Св. Троицы, что въ Покровскомъ. 3-й Ирининскій. Дмвл. 159, 161.

— Св. Троицы, что въ Сыромятникахъ. М. Троицкій. Дмвл. 445, 473.

— Св. Троицы. Хохловскій. Дмвл. 493.

— Св. Троицы. Хапиловская. Дмвл. 488.

— Св. Троицы. Бол. Троицкій. Дмвл. 392, 472.

— Св. Троицы. Денежный. Дмвл. 109.

— Св. Троицы, въ Лужникахъ. Лужниковская. Дмвл. 214, 230.

— Св. Троицы. Никольскій туп. Дмвл. 282.

— Св. Троицы. Серебряническій. Дмвл. 400.

— Св. Троицы. Шаболовка. Дмвл. 505.

Церковь Успенія. Б. Петропавловскій. Дмвл. 326.
— Успенія Б. Мат. Бол. Успенскій. Дмвл. 479, 480.
— Успенія Б. Мат. 1-й Крутицкій. Дмвл. 211.
— Успенія. въ Казачьей. Б. Полянка. Дмвл. 343.
— Успенія Б. Мат., что въ Кожевникахъ. 1-й Успенскій. Дмвл. 481.
— Успенія, на Могильцахъ. Мертвый. Дмвл. 60, 224, 241, 479, 481.
— Успенія. Кожевнич. вражекъ. Дмвл. 182.
— Успенія, что на Овражкахъ. Газетный. Дмвл. 78.
— Успенія, что на Остоженкѣ. Остоженка. Дмвл. 305.
— Успенія, въ Печатникахъ. Срѣтенка. Дмвл. 326, 376, 432.
— Успенія Пр. Богор. Бол. Полянка. Дмвл. 343.
— Успенія Пр. Богор. Покровка. Дмвл. 333.
— Успенія Богородицы. Гончарная. Дмвл. 88.
— Успенія Б. Мат. 3-й Успенскій. Дмвл. 480, 482.
— Утоли Моя Печали. Б. Краснохолмскій. Дмвл. 205.
— Федора Студита. Мерзляковскій. Дмвл. 241, 269, 272.
— св. Филиппа Митрополита. 2-я Мѣщанская. Дмвл. 257, 309.
— свв. Флора и Лавра. Фроловскій. Дмвл. 261, 485, 514.
— св. Харитонія. Б. Харитоньевскій. Дмвл. 489.
— Черниговскихъ Чудотворцевъ. Черниговскій. Дмвл. 500.
— въ домѣ кн. Куракиныхъ. Н. Басманная. Дмвл. 22.
Церуніанъ Сем. Гр. кс. Садовая, Земл. валъ, номера Молдавія. 776.
Церунова Варв. Игн. ак. Рождественская, д. Троицкаго. 1027.
Цетлинъ Елиз. Алдр. Срѣтенскій бул., д. «Россія», кв. 89.
Цетлинъ Хаимъ Ельев. дкт. Неглинный пр., д. Ечкиной. 1001.
Цецерскій Викт. Ос. Старая Басманная. Дмвл. 23.
Цибульскій Ольг. Каз. шт.-кап. Хамовн. казармы. 551.
Цигель Лаз. Бор. Срѣтенскій бульв., д. «Россія», кв. 34.
Циглеръ Генр. Людв. 579.
— Леон. Влад. шт.-кап. Бол. Демидовскій, д. Яцкой. 562, 862.
— Петръ Влад. Уг. Садовой и Воротниковск. п., д. губернск. земства. 579.
Циглинъ Алдръ Ив. Пятницкая, д. Бабурина.
Циклинская Праск. Вас. Сытинскій туп., д. Серебрякова. 911.
Цилли Влад. Ив. ттс. Тріумф.-Садовая, д. Орловыхъ. 691.
Циммерманъ Е. В. Срѣтенка, д. Котова (шляпы дам.).
— Елиз. Тимоф. Леонтьевскій, д. Полякова.
— Ив. Фед. Бол. Вокзальный, д. Черкасовой.
— К. Арбатъ, д. Шанявскаго (колбас.).
Циммерманъ Карлъ Христ. Годеинскій, д. Тишенинова.
— Над. Ал. Новинскій бул., д. Бакастова. 883.
— Пав. Бор. Маросѣйка, д. Хвощинскаго (портной).
— Рейнг. Рейнг. Бутырскій пр. Дмвл. 50.
— Эм. Ром. Кузнецкій мостъ, д. Захарьина (портн.).
— Юл. Генр. М. Серпуховская. Дмвл. 403.
— Юл. Генр. Кузнецкій мостъ, д. Захарьина (музыкал.)
— Юл. Фр. М. Серпуховская, д. Циммерманъ (кож. торг.).
Циммеръ А. и А. Ковалевъ. М. Семеновская, д. Циммеръ (ленты).
— Адольфъ. Б. Дмитровка, д. Вострякова.
— Эм. Карл. М. Семеновская. Дмвл. 235, 397.
Цимоховичъ Мар. Іосиф. Саввинскій, д. Воронецъ.
Цингеръ Алдръ Вас. кск. Троицкая, д. Полетаева. 769, 800, 816.
— Алдръ Вас. Н. Басманная, д. Варваринскаго акц. общ-ва. 778.
— Евг. Евг. Троицкая, д. Полетаева. 831.
Циндель Эм. товар. Дербеновская. Дмвл. 111, 136.
— Эмиль. Б. Троицкій. Дмвл. 472.
Циттенгофская сукон. ман-ра. Космодаміановскій, д. Пасхаловой.
Цинцинаторъ Петръ Ив. дкт. Еропкинскій, д. Сорокиной. 907, 1001.
Ципе Эм. Вас. Б. Предтеченскій. Дмвл. 346.
Ципсеръ Роб. Карл. Срѣтенскія вор., мебл. ком. «Ліонъ».
Циресъ А. Г. дант. Тверская, д. Баталовой. 1014.
Циркуненко Ольга Мих. 819.
Циркуновъ Ник. Петр. Сивцевъ-Вражекъ, с. д. 224, 291, 1176, 1182.
Цирнаскъ Ив. Осип. Елоховская пл., д. Анисимова, 800.
Цитеманъ Арвидъ Карл. Ст. Басманная, д. 15, кв. 28.
— Карлъ Андреасъ. Ст. Басманная, д. Пантелѣева.
— Пав. Льв. Полянка, д. Полякова.
Цишевскій Ник. Мих. Никитскій, д. ц. Никиты муч.
Ціонглинскій Янъ Фр. художн. Въ С.-Петербургѣ. 1138.
Цобель Ида Конст. Бол. Полянка, д. ц. Космы и Даміана (галант.).
Цозель Пав. Карл. арт. Самотека, домъ Фалькевичъ. 812, 1206.
Цомай Конст. Сем. Б. Спасскій, д. Власова. 808.
Цоппи Эрнстъ Іосифъ. М. Лубянка, домъ Москов. страх. общ ва.
Цубербиллеръ Алдръ Вл. дкт. Дворцовый, свой д. 907, 1001.
— Ал. Ал. инж. 579.
Цубербиллеръ Влад. Влад. нс. Ямская слоб. Дмвл. 718.
— Екат. Степ. Ямская слоб. Дмл. 518.
Цукановъ Исид. Ареф. Селезневская. Дмвл. 394.
Цукерманъ Морд. Меер. Антипьевскій, д. Мазинга.
Цукерманъ Петръ Евд. Ст. Басманная, д. Вознесенск. мон.
— Янкель-Гершеи. Брюсовскій, домъ Кадэ.
— Янк. Меер. Москв. набер., д. Вѣнкова (желѣзо).
Цулевъ Ив. Ал. 3-я Тверская-Ямская. Дмвл. 170, 456.
Цургозенъ Людв. Воздвиженка, д. Армандъ.
— Мар. Дм. Тверской бул., д. Короткова. 1134.
Цуриковъ Алдръ Алдр. дсс. М. Кисельный, д. Солдатенкова. 717, 873.
— Ник. Павл. сс. Скорняжный, домъ Гатцукъ. 800.
Цурковъ Арс. Ив. Ольховская. Дмвл. 298.
Цухановъ Ник. Ник. Мясницкая, домъ Давыдовой (техн. кон.).
Цуцкова Матр. Ник. Зацѣпская кл., домъ Кирилловыхъ (мука).
Цыбина Анна Ник. Столешниковъ, д. ц. Рождества Богородицы.
Цыбинъ Влад. Ник. арт. Драчевка, д. ц. св. Николая. 786, 1206.
— Макс. Андр. Кам., Колл. Дмвл. 175.
— Ник. Гавр. Грохольскій. Дмвл. 94.
Цыбулина Ан. Алдр. 3-я Тверская-Ямская. Дмвл. 456.
Цыбульскій Алдръ Ив. г. Руза, Московской губ. 579.
Цыбущенко Мар. Григ. арт. Богословскій, д. Бахрушина. 1201.
Цывилько Маріанъ Анур., Твер. площ., д. Варгина.
Цыганковъ Илья Алек. Марьина Роща, 6-й пр., д. Обоева.
— Ник. Пет. ттс. Уг. Мартыновскаго и Бол. Дровяного. 614.
— Пет. Як. нч. Мясницкая, Почтамтъ. 568.
Цыганова Е. Драчевка, д. Гессе (прач.).
— Матр. Феоф. Троилинскій, д. Савостьянова (дрова).
Цыгановъ. Б. Якиманка, д. Яковлева (красил.).
— А. А. Медынка, д. Терихова (экипажн.).
— Ал. Мих. ка. Воздвиженка, д. Каз. Палаты. 702.
— Арк. Матв. М. Афанасьевскій, домъ Сегалова (мѣдн. зав.).
— Вас. Ив. Б. Спасскій, д. Винокурова.
— Вас. Кондр. 2-я Мѣщанская, домъ Гончаревскаго.
— Ив. Тит. Анненскій пер. Дмвл. 10, 315.
— Серг. Ив. 2-я Тверская-Ямская, д. Ганшина (мебель).
Цыглинъ Алдръ Ив. Пятницкая, д. Бабуриныхъ (часы).
Цыдзикъ Евг. Игн. нс. Новинскій бул., д. Князевой. 547.
Цыкина Анна Михайл. Грузинская, домъ Баскакова. 882.
— А. П. Смоленскій бул., д. Смирнова (музык. шк.). 907.
Цыкинъ Алдръ Кузьм. Тверская, д. Каткова.
Цыкулова М. Б. Полянка, д. Абрамова (прачечн.).
Цымалина М. В. Воронцовская, д. Соколова (прачеч.).

Цынговатовъ Я. Ив. дкт. Б. Якиманка, д. нас. Алябьевыхъ. 1001.

Цыпкина-Шапирштейнъ Цецил. Як. дкт. Варсонофьевскій, д. Кудрявцева. 1001.

Цыпкинъ Зав. Мовш. дкт. М. Дмитровка, д. Шиловской. 1001.

— С. М. дкт. Б. Златоустинскій, домъ Бахрушина. 1001.

Цыплакова Ан. Ив. Срѣтенка. Дмвл. 209, 399, 432, 442.

— Праск. Ал. Долгоруковскій. Дмвл. 118.

Цыплаковъ Алипій Ив. нс. 361, 362, 802.

Цыплаковъ Митр. Ив. птс. 361, 362, 802.

Цыпленковъ А. Г. Зубовскій бул., д. Трындиной (портной).

— А. С. Кам.-Кал. пер. Дмвл. 176.

Цыркинъ Адріанъ Ксеноф. Каретная Садовая, д. Малинина.

Цыркуновъ Ник. Петр. Сивцевъ Вражекъ. Дмвл. 406.

Цыцына Ольга Тимоф. Тверская.Ямскаа, д. Елисѣева.

Цѣдровскій Ив. Стан. архит. У Новаго Спаса, Насосная станція. 1197.

Цѣлибеева Анна Пет. Пятницкая, д. Гартманъ.

Цѣлибеевъ Пав. Гавр. Госпитальный. Дмвл. 92.

Цѣлибеевы А. и С. **Чоковъ**. Варварка, д. Знаменскаго мон. (чай).

Цѣликова Ан. Мих. Б. Палашевскій. Дмвл. 308, 468.

Цѣликовъ Ив. Алдр. кск. 759.

— Ник. Ил. Б. Спасская. Дмвл. 427.

— Петръ Ив. Чухинскій. Дмвл. 503.

Цѣльевъ Вас. Ив. 3-й Тишинскій, д. Зборовскихъ (колон.). 1148.

— В. И. Пятницкая, д. Нечаевой (колон.). 1149.

Цѣнина Мар. Дм. ак. Собачья площадка, д. Романовской. 1027

— Мар. Степ. М. Афанасьевскій, д. Воляровичъ. 1131.

Цѣнинъ Ник. Фед. п. двор. Костомаровскій. Дмвл. 196.

Цѣпалинъ Григ. Фок. Камеръ-Коллежвалъ (Прѣсн.), земля Брестской ж. д. (дрова).

Цѣхановскій Брон. Фел. крг. Краснопрудн., д. М.-Яр.-Арх. ж. д. 756.

Цѣханскій Густ. Кар. дкт. М. Дмитровва, д. Алексѣева. 941, 1001.

Ч

Чаадаевъ Ник. Андр. гс. Садовая, д. Федотовой. 707.

— Никиф. Викт. Каланчевская, д. Дубровина.

Чабровъ Ал. Ник. частн. пов. Протопоповскій, д. Алешина. 739.

— Ник. Ник., пдпч. 555.

Чагадаевъ Георг. Георг. кн. Сокольничій. Дмвл. 419.

Чагина К. И. Троицкая, д. Андреева (моды).

Чагинъ Вас. Алдр. дкт. Олсуфьевскій, д. Пантелеева. 1001.

Чагинъ Влад. Ив. арх. Срѣтенскій бульв., д. Страх. О-ва «Россія» 228, 242, 759.

Чадаевъ Алдръ Ак. М. Якиманка, д. Ермакова (подрядч.).

Чадуковъ торг. д. Покровская, д. Кондрашевой (гильзы).

Чадукъ-Ага Сам. Ил. Покровка, д. Кондрашева.

Чайкина Ел. Ив 4 Твер.-Ямс., д. Карякина. 859.

Чайковская Елиз. Валер., арт. Газетный, №№ Корсакова. 1223.

Чайковскій Григ. Влад. кс. Смоленск. б., д. Мишке. 718.

— Ник. Вас. пор. Покровская, д. Александрова. 560.

— Ник. Ил. дсс. Дурновскій, соб. д. 1081, 1086.

— Пет. Ил. Дурновъ. Дмвл. 128.

Чайновъ Ег. Козм. Леонтьевскій, д. Халатова.

Чакалевъ Конст. Григ. сс. дкт. Филипповскій, д. Подпалой. 557.

Чаловъ Плат. Пав. Башиловская. Дмвл. 27.

Чалѣева Алдра Павл. арт. Садов.-Спасская, д. Канановой. 1201.

Чалѣевъ Дм. Фед. инж. Сухарева пл., д. Капановой. 748, 777.

Чамовъ Ник. Пав. Смоленскій бульв., соб. д. 413, 657, 1176.

Чаморсовъ Вас. Мих. Ст. Божедомка, д. Гульковской. 862.

Чанцевъ Ив. Ив. свящ. Ваганьковское клд., церк. д. 654.

Чайкинъ Григ. Вас. нч. М. Чухинскій, д Щукина. 725.

Чаплина Анис. Иринарх. Б. Трубный. Дмвл. 377, 476.

Чаплинскій Юл. Фран. кс. Мясницкая, д. Телеграфа. 575, 1059.

Чаплинъ Вас. Мих. Б. Зыковскій пр. Дмвл. 151.

— Влад. Мих. кс. Спиридоновка, д. Бобринскаго. 112, 774.

Чаплыгинъ Ант. Петр. Красносельскій. Дмвл. 203, 315.

— Влад. Алдр. инж., дсс. Чистопрудный пр., д. Окр. пут. сообщ. 603, 748.

— Ник. Аф. 751.

— Серг. Ал. кс. Посланниковъ, д. Владимірова. 774, 777, 816.

Чаринъ Андр. Ив. арт. Богословскій, церк. д. 1220.

Чарковскій Кон. Фелик. Городской полицейскій домъ. 589.

Чарнко Влад. Леонард. гс. Дѣвкинъ, д. Кукушкина. 706.

Чарнуцкій Вл. Вас. крг. Драгомировская наб., д. Александровой. 692.

Чарушниковъ Алдръ Петр. Воздвиженка, д. Крестовоздвиженск. мон. 1142, 1185.

Чарыковъ Ник. Серг. отст. нс. Подколокольный, д. Расторгуева. 710.

Чарыховъ Степ. Мих. пр. пов. Никитск. бул., д. Вальдгартъ. 733.

Часовиковъ Мих. Ник. 1-я Рогожская. Дмвл. 371.

Часовниковъ Влад. Ив. п. п. гр. 4-я Мѣщанская. Дмвл. 260, 350.

— Леон. Ив. кап. Госпитальная, зд. Военн. госпит. 914, 683

Часовниковъ Мих. Ник. 1-я Рогожская, соб. д. (экипажн.).

— Фед. Мих. пр. пов. Тверская, м. к. «Либава». 733.

Часовня Боголюбской Б. М. Китайскій пр. Дмвл. 54, 181.

— Иверской Б. М. Воскресенская пл. Дмвл. 70.

— Лужницкаго м-ря. Б. Серпуховская. Дмвл. 401.

— св. Пантелеймона. Никольская. Дмвл. 278.

— св. Сергія. Китайскій пр. Дмвл. 181.

— Спасо-Андроніевскаго м-ря. Воронья. 69.

Частное родовспомогательное заведеніе съ дежурствомъ врачей и повивальныхъ бабокъ. Садовая-Тріумфальн., д. Іонова. 934.

Чаузовъ Алдръ Сем. 1 Мѣщанская. Дмвл. 256.

Чаусовъ Ман. Дм. Пантелеевская, д. Шульцъ. 775.

Чацкина-Шпринцъ Мар. Абр. дкт. Ст. Тріумфальныя вор., д. насл. Хомякова. 1001.

Чацкина Мар. Ив. дант. Садовая-Тріумфальная, д. Хомяковой. 1014.

Чачинъ Мих. Ив. Лѣсная. Дмвл. 232.

Чашинъ С. А. Москворѣцкая. Дмвл. 252.

— Серг. Ал. куп. Б. Спасскій. Дмвл 428.

Чащинъ Апол. Мих. Г. Вятка. 1143.

Чванова Анаст. Андр. Б. Полянка, д. ц. Успенія (модн. маст.).

Чеблоковъ Ег. Вас. Николо-Ямская, д. Шелапутина (скл. шерсти).

— Евг. Вас. Б. Черкасскій, д. кн. Голицына (сукно).

— Егоръ Вас. Николо-Ямская, д. Шелапутина.

— Ег. Вас. Б. Черкасскій, д. Носова (сукно).

— Серг. Ег. Б. Успенскій. Дмвл. 480, 676, 1038.

Чеботаевъ Викт. Плат. порч. Остоженка, д. Егорова. 560.

Чеботарева А. Мѣщанская, д. Баскаковой. (моды).

Чеботаревъ. 1 Мѣщанская, д. Баскаковой (красил.).

— Алдръ Вл. Сивцевъ Вражекъ, д. Второва.

— Ал. Дм. кск. Тверская, д. Бабушкина. 693.

— И. Д. Б. Полянка, д. Ермолаева (красил.).

— И. И. Болотно-Лѣсной. Дмвл. 42.

— Петръ Вас. Ивановская, д. Мезенцевой (колон.). 1150.

Чеброва Праск. Савост. Протопоповскій, д. Алешина

Чебуновскій Серг. Ег. Тверская, д. Страхов. О-ва «Россія».

Чебыкина Ек. Алдр. п. п. гр. Протопоповскій. Дмвл. 355.

Чебышева Мар. Дм. Б. Козихинскій Дмвл. 46, 182.

Чебышевъ Вл. Ник. 750.

Чеварзинъ Аким. Ив. 4 Рогожская, д. Родиной.

Чегодаева Ант. Ман. Долгоруковская, д. Гурова. 859.

— Люб. Алдр. кн. Трубниковскій. Дмвл. 207, 475.

Чегодаевъ кн. Алдръ Влад. ттс. дкт. Трубниковскій, д. кн. Чегодаевой. 930, 1001, 1056.

— Вл. Андр сс. Тверская, д. Егорова, мебл. ком. «Флора». 699.

Чекала Марія Сем. Козьмодаміанскій, д. Петропавл. мужск. учил. 829.

Чекалина Алдра Ив. Шапочный. Дмвл. 506.

Чекалинъ Ник. Гр. Валовая, д. Смирнова.

— Петръ Абр. Кулаков. набер. Дмвл. 217.

Чекалова ак. Лавровъ, д. Орлова. 1027.

Чекаловъ Пав. Конст. свщ. М. Каменщики, зд. Губернск. тюр. 675, 747, 871, 1080.

Чеканова Праск. Алдр. Сусальный, д. Дербышева (прачечн.)

Чекаревъ Ак. Григ. Воскресенск. пр. Дмвл. 71, 283.

Чекато Виргилій Ив. Брюсовскій, д. Ермакова; магаз.: Камергерскій, д. Массъ.

Чеклашковъ Г. Б. Якиманка, д. Егорова (кондит.).

Чекмазовъ Андр. Мих. ген.-м. Б. Ордынка. Дмвл. 61, 299.

— И. Ф. Покровская, д. Дмитріевой (экипаж.).

Чекмарева Е. И. Каретная Садовая, д. Малининой (моды).

— Ол. Ал. Георгіевская пл., д. Прусакова. 859.

Чекмаревъ Вас. Ал. дкт. Каретный рядъ, д. Байкова. 1001.

— Викт. Ив. полк. Александровскія казармы. 553.

Чекова Вѣра Алдр. 3-й Крестовскій. Дмвл. 206.

Чекрынова Алдра Ив. Слободская. Дмвл. 411.

Чекулаевъ Вас. Леонт. Серпуховское шоссе. Дмвл. 404.

— Вяч. Вас. фельдш. М. Казенный, зд. Александр. больницы. 912.

Челенинъ Вас. Еф. Кузнецк. Дмвл. 216.

Челищева Елиз. Алдр. Глазовск. Дмвл. 82, 110.

Челищевъ Викт. Ник. Пречист. бул., д. Дрееземейеръ 723, 772.

— Ник. Влад. крг. Чудовская, д. Кулевой. 1181.

— Ник. Ник. Остоженка. Дмвл. 305.

Челнокова Ан. Автон. Вятская. Дмвл. 75.

— Ан. Андр. Лаврушинскій. Дмвл. 221.

— Варв. Андр. Лаврушинскій. Дмвл. 161, 221.

— Елиз. Карл. Спиридоновка, д. кн. Долгоруковой. 886, 901.

Челнокова с-ья. Тверская, д. Чижовыхъ (чай).

Челноковъ Б. Тишинскій. Дмвл. 463.

— Алдр. Андр. п. п. гр. Ивановскій, соб. д. 154, 332, 724, 914.

— Ал. Андр. Лаврушинскій. Дмвл. 161, 221.

— Ал. Ал. 3-я Тверская-Ямская, д. Безобразова.

— Вас. Андр. Лаврушинскій. Дмвл. 161, 221.

— Вас. Галакт. Стрѣлецкій. Дмвл. 100, 101, 440, 1087.

Челноковъ Григ. Андр. Лаврушинскій Дмвл. 161, 221.

— Григ. Дм. ка. Яузскій бул., д. Бари. 583.

— Ив. Ив. Вятскій. Дмвл. 76.

— Митр. Андр. Лаврушинскій. Дмвл. 161, 221.

— Мих. Вас. Гранатный, д. Гольденвейзеръ. 578, 579, 580, 591, 593, 701, 867, 1045, 1061.

— Ник. Андр. п. п. гр. Подкопаевскій. Дмвл. 154, 332.

— Петр. Ив. Бол. Александровск. ул. Дмвл. 3.

— Серг. Вас. Срѣтенскій бул., д. «Россія», кв. 10.

Челова Нина Арк. арт. Арбатъ, д. Грачева. 1218.

Человѣколюбивое общество Маросѣйка. Дмвл. 86, 87, 88, 142, 237, 426.

Челушкинъ Юр. Ив. Ср. Кисельный, д. Франке.

Челышева Пр. Карп. Садовнич. Дмвл. 188, 389, 483.

Челышевъ Ант. Дм. Зацѣпская пл., д. Варенова.

— Вас. Ал. Калужская, 2-я Гор. больн 922.

Челышевъ Вас. Сем. п.п.гр. Руновск. наб. Дмвл. 378.

— Лог. Ермол. Хива. Дмвл. 372, 490.

— Мих. Ег. М. Казенный. Дмвл. 163.

Чельцовъ Вас. Дм. дкт. Зд. Психіатрическихъ клиникъ. 1002.

— Вас. Егор. 579.

— Вас. Мих. пр. п. Б. Харитоньевскій, д. ц. св. Харитонія. 733, 787.

Челюкановъ Алдръ Ег. Верхне-Прудовая, д. Кустаревской.

Челягинъ Пав. Зах. Пименовская, д. Карпенко.

Челяповъ Ив. Макс. 2 Монетчиковскій. Дмвл. 250.

Чемадуровъ Ник. Як. сс. Криво-Арбатскій, д. Авдѣева. 716.

Чемодановъ Мих. Мих. докт. Пречистенскій бул., д. Крейзманъ. 1002, 1014, 1121.

Ченцова Юл. Аф. Якиманка, д. Купеч. О-ва. 847.

Ченцовъ Алдръ Пет. Донская, д. Простякова.

— Ал. Ив. Неглинный пр., д. Архангельскихъ. 758.

— Ив. Конст. Палиха, д. Шугаевой (механич. маст.).

Ченцовъ и Бирюковъ, торг. д. Б. Знаменскій, д. ц. св. Варвары (парфюм.).

Чепелевская Варв. Ил. двор. Зубовскій бул., соб. д. 841.

Чепелевецкая Варв. Ил. Зубовскій бул. Дмвл. 149.

— Елиз. Ил. Зубовскій бул. Дмвл. 149.

Чепелевецкій Сам. Ис. п.п.гр. Воронцовскій. Дмвл. 68, 221.

— С. съ С-ми. Никольская, д. Третьяковыхъ (парфюм.).

Чепикъ Алдръ Ал. п.ор.п. Новопроектированный, д. 11. 737.

— Гавр. Троф. староста бирж. «бр. Ляпины» артели. Георгіевскій, д. В. А. Бахрушина.

Чепруновъ Вас. Ив. Семеновская, д. Воробьева (обувь)

Чепунинъ Серг. Ник. Курская Канава. Дмвл. 219.

Чепурнова Екат. Вас. М. Знаменскій Дмвл. 145.

Чепурновъ П. Драчевка, д. Воробьев (колон.).

Червенко Ив. Ѳед. архит. Долгоруковская, св. д. 117, 1197.

Червинская Ант. Евг. масс. Страстной бул., д. Ново-Екатерининск. бол. 1027, 1032.

— Ол. Ив. фельдш-ца. М. Бронная, д. Гиршъ. 923.

Червинскій Серг. Конст. ттс. Тверской бул., д. Романова. 720.

— Ст. Алдр. кс. Филипповскій, д. Кузнецова. 718.

— Стан. Ос. дкт. 1137.

Червякова Ан. Алдр. Владимірка. Дмвл. 58.

— Екат. Ив Матросск. богад. 1086.

Червяковскій Каз. Осип. кск. Сущевская, д. Дубровина. 706.

Червяковъ Ал. Ив. церков. стар. Маросѣйка, д. Космодаміанской цер. 649.

— Аф. Ник. Владимірка. Дмвл. 58.

— Ив. Ив. Ст. Москва тов. Ник. ж. д. 756

— Ил Ив. Кам.-Коллеж. пер. Дмвл. 196.

— Куз. Ег. Тихвинскій туп., д. Чистова (столяр.).

— Ром. Ник. Мясной, д. Бѣляева (драпир.).

— Сем. Филип. 3 Тишинскій. Дмвл. 118, 330, 465, 713.

— Серг. Вас. Смоленская, д. Колѣнцева (булочная).

Черевишникова Алдра Петр. Калужск., зд. Мѣщан. учил. 815.

Чередѣевъ Ив. Ив. ка. У Прѣсненской заставы. Б. Прѣсня, д. Гущина. 574.

Череминъ Ив. Филип. 1 Ямская. Дмвл. 519.

— Серг. Еф. Знаменка, д. Румянцевскаго музея. 1190.

Черемухинъ Вас. Гавр. гс. Матросская, 17-й саперн. батал. 561.

— Мих. Никиф. сс. Неглин. пр., Театральное учил. 812.

Черемушкинъ Бор. Ив. М. Серпуховская, д. Ревиной.

Черенковъ Евс. Флегонт. Никитскій. Дмвл. 272.

— Сав. Сем. 1-й Безымяный. Дмвл. 28, 83.

— Серг. Петр. 750.

Черепанова Мар. Мих. акуш. 3-й Иринскій, д. Скворцова. 1082.

Черепановъ Пет. Ив. дкт. Воскресенскій пр., д. Левкіевскаго. 1002.

Черепахинъ Левъ Ив. Никольскій, д. Пастухова.

Черепашинскій Мих. Мих. сс. Докучаевъ, д. Никитина. 774.

Черепенинъ Андр. Капит. Докучаевъ. Дмвл. 115.

Черепенникова Іог. Фед. Александровскій. Дмвл. 5.

Черепенниковъ Ал. Ив. ген. шт. пдплк. Сивцевъ-Вражекъ, д. Борщова. 561.

Черепковъ Куз. Мих. Теплый, д. Ахлебаева. 1137.

Череповскій Пет. Пав. Б. Садовая. Дмвл. 59, 382, 504.

Череповскій Сер. Пав. Даниловская. Дмвл. 101 306, 382.
Череповъ Ник. Влад. Дачный. Дмвл. 103, 318.
Черепушкинъ Вас. Сем. Николо-Воробьинскій, д. Шильдбахъ.
Черепъ-Спиридовичъ Арт. Ив. отст. пдплк. Кузнецкій мостъ, пассажъ Джамгаровыхъ. 692, 846, 1053, 1142.
Черешневъ Григ. Як. Тверская, д. Филиппова. 820.
Черикова Мар. Ив. Глухой. Дмвл. 85
Черинова Ел. Петр. М. Никитская. Дмвл. 271, 453, 454.
Чериновъ Мих. Пет. дкт. Садовая-Сухаревская, соб. д. 388, 763, 1002.
Черкасова Ан. Дм. Б. Вокзальн., соб. д. 64, 1044.
— Ан. Осип. Фигуринъ. Дмвл. 39, 484.
— Мар. Адр. Воздвиженка, д. Росс. Страх. О-ва, кв. 35.
— Мар. Петр. Чистопрудный бульв. Дмвл 501.
Черкасовъ А. Софійка, д. Туркестановой (красильня).
— А. Ст. Басманная, д. Соколова (химическ.).
— Ал. Ив. Таганка, д. Ворониной.
— Ал. Мих. Чистопрудн. бул., д. Черкасовой. 611.
— Анат. Пет. Сѣнной пр., д. Рукав. пріюта. 1112.
— Вас. Газовская. Дмвл. 79.
— Вас. Вас. Крапивенскій, д. Константиноп. подв. 1176.
— Вл. Пет. г. пр. п. Красносельская, д. Рубенкова. 737.
— Ив. Андр. пр. пов. Б. Лубянка, д. Александр.-Дольникъ. 733.
— Конст. Ив. Ст. Божедомская. Дмвл. 37.
— Мих. Матв. арх. Лазаревскій, д. Красовской.
— Меф. Никит. Ладожская. Дмвл. 222.
— Ник. Гавр. бар. нс. Пименовскій, д. Костякова. 579.
— Ник. Мих. дкт. Дегтярный, лѣчебн. Лепехина. 1002.
— Ник. Ник. Бахметьевскій. Дмвл. 24.
— Ник. Ник. Дегтярный пер., лѣчебн. Лепехина. 850.
— Ник. Фед. Просвирнинъ, д. Журавлева (портн.).
— Пет. Лук. п. п. гр. Красносельская, д. Рубенкова. 1063.
— Серг. Ал. Воздвиженка, д. Росс. Страх. Общ. 611.
— Серг. Ник. Спасская, д. Садовникова.
— Степ. Матв. Садовая-Спасская, д. Орликъ. 1069.
Черкасская Ан. Пет. фельд-ца. Б. Царицынская. клиники. 768.
— кн. Мар. Ив. Н. Божедомка, Екатер. инст. 817.
Черкашинъ Бор. Ник. пор. 4-й Монетчиковскій, д. Гагманова. 557.
Черкезовъ Григ. Ос. пр. п. Покров. вор., д. Молчанова. 733, 1187.
Черкезъ. Бабакай Яков. Кузнецкій мостъ, д. Захарьина.
Черкесъ Як. Исаак. пр. нов. Нащекинскій, д. Павлова. 733.
Черкудиновъ Григ. Вл. пдплк. Воронцовская, д. Леонтьевыхъ. 547.
Чернавскій Ал. Гр. М. Палашевскій, д. Ренскаго.
— Нилъ Ал. пдпр. Матросская, 17-й саперный батальонъ. 561.
Чернай Вл. Людв. пр. пов. Б. Никитская, д. Домовладѣльч. О-ва. 733.
Черневскій Дм. Серг. пом. пр. пов. Б. Николо-Песковскій, д. Юрасовской. 737.
— Ив. Гавр. Донская слоб. Дмвл. 119.
Черненко Вас. Сав. Новинскій бул., д. Манухиной.
Черненкова Вѣра Ник. фельдш-ца. Мал. Бронная, д. Гиршъ. 925.
Чернеховскій Дм Лавр. дкт. Левшинскій, д. Горбуновой. 934, 1002.
Чернецкій Ив. Ос. дант. Мерзляковскій, д. Бавастро. 1002, 1014.
— Фел. Флор. дкт. Теплый, д. Свѣшникова. 587, 1002.
Чернецовъ Влад. Н. Басманная. Дмвл. 22.
— Ив. Тим. Петропавловскій, соб д. 28, 264, 880.
— Ник. Н. Басманная. Дмвл. 22.
Черни А. Э. Б. Семеновская, д. Блохиной (часы).
Черникинъ Ник. Ив. Космодаміанскій, д. Александрова (мануфактур.).
Черникова Варв. Акинд. Б. Патріаршій. Дмвл. 311.
— Ол. Як. М. Никитская. Дмвл. 271, 457.
Черниковъ Ал. Фил. Александровская д. Ахапкина (мясо).
— Вас. Прох. 3-я Сокольническая. Дмвл. 416.
— И. Луковъ, д. Журавлева (портн.).
— Меер. Лейб. Лубянскій пр., д. Некрасова (серебро).
— Пав. Еф. Ивановскій. Дмвл. 153.
— Пав. Еф. 1-й Ушаковскій. Дмвл. 7, 15, 171, 431, 483.
— Як. Степ. Б. Переведеновка. Дмвл. 158, 312.
Черницкій Ник. Ник. архит. Поварская, д. Эрихсонъ. 1197.
Черно-Шварцъ Берка Ноух. дкт. М. Матросская, зд. дѣтской больницы св. Владиміра. 931, 1002.
Чернобаева Алдра Ил. п. п. гр. Б. Колосовъ. Дмвл. 187.
Чернобей Ек. Ив. М. Спасская, д. Минаева. 859.
Чернобровинъ Ст. Анат. Г. Александровъ. 694.
Чернобуровъ Ив. Конст. Мертвый, домъ Александровой-Дольникъ (дрова).
Чернова Алдра Андр. Швивая Горка, д. Хлѣбникова (моды).
— Алдра Егор. Лаврентьевская. Дмвл. 220.
— Аф. Мих. Арбатецкая. Дмвл. 11.
— Мар. Григ. Б. Прѣсненская. Дмвл. 360, 362.
— М. И. Александровская, д. Фролова (прачечн.).
— Мар. Як. вд. шт.-кап. Домниковская, д. Город. Обществ. Управл. 869.
— Праск. Петр. арт. Щемиловскій, д. Гаголина. 1205.
— Ф. М. Покровка, д. Елагиной (моды).
Черновъ Ан. Дм. М Афанасьевскій, д. Орлова. 788.
— Андр. Петр. Лаврентьевская, св. д. (мануф.).
— Аф. Ив. Лопухинскій. Дмвл. 227, 319, 654.
— Аф. Мих. 2-й Арбатецкій. Дмвл. 12, 175.
— Ив. Ив. Б. Прѣсня, д. Черновой. 663.
— И. К. Тверской бул., д. ц. св. Дмитрія Солунскаго (дрова).
— Ив. Митр. пслм. Сербское подв., Солянка. 642.
— Ив. Пав. Ст. Москва М.-Яр.-Арх. ж. д. 757.
— Ив. Як. Б. Прѣсненская, д. Черновой (ренск. погребъ).
Черновъ Конст. Ефр. 2-й Коровій. Дмвл. 189, 192.
— Пав. Ст. Щипокъ, зд. Солодов. богад. 921, 1087.
— Пет. Ефрем. Коровій, д. Гаврилова.
— Сер. Пав. Щипокъ, зд. Гурьевск. бог. 912, 1087.
— Тих. Арс. Пов. Алексѣев. Дмвл. 7.
— Фед. Дм. Екатерининская. Дмвл. 130, 508.
Черновы братья. Садовническая, д. Мусориной (чугун. литье).
Черногорія (Фокинъ Ник. Авт.). Цвѣтной бул., д. Кононовой (мебл. комн.).
Черногубова Ан. Влад. Гороховская, Мал. отд. инст. Имп. Николая I. 824.
Чернолипскій Вас. Ант. Уланскій, д. Малюшина (мебл. комн.).
Черномордикъ Я. Ис. Леонтьевскій, д. Катыкъ (аптекар.).
Чернопятова Ан. Андр. Брюсовскій. Дмвл. 47, 270.
Черноусовъ Пав. Аф. Ащеуловъ, д. Саксиной (колон.).
Чернцовъ Алдръ Вас. Плющиха, д. Бискъ. 1176.
— Мих. Сер. Староконюшенный, д. Козловской. 720, 750.
Черный Ан. Епафр. Кудрин.-Садовая. Дмвл. 385.
— Пав. Эмил. дкт. Боженинокъ, д. Клиникъ. 910, 1002.
Черныхъ Екат. Фед. акуш. 1 Мѣщанск., д. Морозовой. 1028.
— Ник. Мих. Голиковскій. Дмвл. 86.
Чернышева Алдра Андр. Бутырск. пр. Дмвл. 51, 359.
— Алдра Вл. М. Краснопруд. Дмвл. 199.
— Алдра Пав. Б. Демидовскій. Дмвл. 108, 178.
— Ан. Серг. Даевъ. Дмвл. 107.
— Ан. Сем. Кудринская. Дмвл. 203, 214.
— Анна Филип. Рождественскій, д. ц. Успенія (обувь).
— Вар. Пав. Бригадирскій. Дмвл. 45, 108.
— Варв. Фед. п. п. гр. Гарднеровскій. Дмвл. 79, 290, 431, 466.
— Вѣра Алдр. Александровская слоб., Городск. зданіе. 884.
— Вѣра Влад. 2-я Мѣщанская. Дмвл. 258.
— Ек. Никанд. Нѣмецкая. Дмвл. 289.

Чернышева Еат. Ник. Новое шоссе. Дмвл. 285.
— Мар. Вас. Арбатскія вор., д. Шенявскаго. 1191.
— Ол. Ос. акуш. Солянка, зд. Родовспомог. завед. 933, 1028.
— Пел. Фед. Моховая, д. Бенкендорфъ.
Чернышевская богадѣл. Мясной. Дмвл. 263.
Чернышевскій Мих. Алдр. п. пр. п. Лялинъ, д. Митюшиныхъ. 737.
Чернышевъ Алдръ Ник. Воронцовская, д. Гусева. 599.
— Алдръ Петр. Трехгорный. Дмвл. 358, 361, 468, 612.
— Ал. Андр. Бригадирскій. Дмвл. 45.
— Ал. Март. п. гр. 1-й Волконскій. Дмвл. 65, 66, 392.
— Ал. Тер. Соколиная. Дмвл. 415.
— Вас. Ив. Б. Никитскій, д. Хаустова.
— Вас. Ив. М. Черкасскій пер., д. Каляз. мон. (обувь).
— Вас. Сем. Трехгорный. Дмвл. 468.
— Вас. Степ. Нижн. Прудовая. Дмвл. 358.
— Дм. Матв. Прѣсненская заст., д. Королева.
— Ег. Никиф. Шерупенковъ. Дмвл. 508.
— Ег. Степ. кс. Денисовскій, д. Юнгъ. 783.
— Ив. Вас. Срѣтенка, д. Капыриной (мясная).
— Ив. Герас. М. Александровск. ул. Дмвл. 4, 28.
Чернышевъ Ив. Ив. Охотнорядская пл., д. Журавлева (рыба).
— Ив. Ив. Моховая, д. Бенкендорфъ.
— И. Л. Селезневская, д. Соколова (квасъ).
— Ив. Ник. Сивцевъ Вражекъ, домъ Борщева.
— Ив. Фед. крг. Тверской бул., домъ Оберъ-Полицейм. 581.
— Мих. Андр. п. п. гр. Бригадирскій, д. Чернышевыхъ. 633.
— М. В. М. Козихинскій, д. Мозжухина (мясо).
— Ник. Лук. нч. Хамовнич. полиц. домъ. 591.
— Пет. Ив. Нов. Кирочный. Дмвл. 178, 290, 679.
— Сем. Фед. Зацѣпа. Дмвл. 138, 139.
— Серг. Ал. Каретный рядъ, д. Бѣлоярцева (колбасн.).
— Серг. Ив. Нѣмецкая. Дмвл. 290.
— Серг. Сем. Б. Сухаревская пл., д. Малютиныхъ (обувь).
— Серг. Сем. Старая пл., д. Москов. Страхов. О-ва.
— Серг. Фед. Петровка, д. Петровск. мон. (бѣлье).
— Ст. Гавр. Пименовская, д. Лѣсина.
— Степ. Пет. нс., дкт. Семеновская, д. Молодцова. 605, 922, 1002, 1038, 1066, 1138.
— Фед. Вас. Головинъ. Дмвл. 86.
— Фед. Петр. крг. Общ. зд. Никол. ж. дор. 756.
Чернявкинъ В. А. Б. Грузинская, домъ Балашевыхъ. (колон.).
Чернявская Елиз. Ант. Нов. Алексѣевская. Дмвл. 6.
— Соф. Петр. Б. Ржевскій. Дмвл. 369.
Чернявскій Бол. Григ. нч. 707.
— Евг. Діон. кск. Алексѣевская, соб. д. 566, 600, 1063.
— Як. Тим. дкт. Кадетскій плацъ, зд. 2-го Московск. Кадетск. корп. 915, 781, 1002.
Чернядевъ Вл. Ник. Лаврентьевская, д. Басова.
Черняевъ В. Т. Ср. Тишинскій, д. Варичева (квасъ)
— Дм. Вас. Александровская, д. Ивановой (живопис.).
— Евг. Евг. кск. Котельническая наб., д. Смирновой. 545.
Чернякова Ак. Ив. Проломный пр. Дмвл. 354.
Чернятинъ Ал. Фед. Нижегородская. Дмвл. 268.
— Ник. Дм. Пальчиковъ. Дмвл. 259, 309, 393.
— Фед. Никит. Николо-Ямская, д. Бутина (постоял.).
Черокова Андра Павл. 3-я Мѣщанская, д. Чулкова. 926.
— Капит. Ив. Садовническая, д. Рудакова.
Черткова Мар. Яковл. Ямская слоб., пер. № 6. Дмвл. 522.
— Евдок. Анан. М. Тишинскій. Дмвл. 464.
— Ив. Петр. М. Алексѣевская. Дмвл. 5, 6, 277.
— Ник. Ѳеоктист. Котельническій, д. цер. св. Николая. 653.
Чертковъ Пет. Пав. дкт. 3-я Мѣщанская, д. Совѣта дѣтск. пріют. 1002.
— Феок. Вас. свящ. 2 й Волхонскій, д. Ремесленной бог. 684, 864, 899.
Чертовой Варв. Евгр. насл. 2-й Ильинскій. Дмвл. 157, 382.
Чертовъ Алдръ Алдр. Арбатъ, д. Богданова. 602, 1002, 1070.
— Алдръ Алдр. санитар. 2 уч. Хамовнической и 2 уч. Пречистенской частей. 1035.
— Арк. Ив. шт.-кап. Плющиха, домъ Бартеневой. 551.
— Л. И. дант. Б. Лубянка, д. Малюшина 1014.
Черторогова Соф. Вас. Берсеневка, д. Имп. Моск. Археол. Общ. 1126.
Чертороева Евфр. Як. Б. Дворянская. Дмвл. 104.
Чертороевъ Пав. Вас. Б. Дворянская, св. домъ (экипажн. бронза).
Чертоповъ Леоп. Степ. пр. п. Мясницкая, д. Дух. Консисторіи. 733.
Черятовъ Егор. Кузьм. Звонарскій, д. Шугаева.
Чесаловъ Вас. Егор. Конная пл. Дмвл. 189, 193.
Чесменскій Ив. Вас. Дубровки, Нов. Стр. Дмвл. 127.
Чесноковъ Ал. Григ. Красносельская, д. Занѣгиныхъ. 867, 874.
— Дм. Пет. Б. Зыков. проѣздъ. Дмвл. 151, 441, 513, 638.
— Ив. Иллар. Пятницкая, д. Саввинскаго мон.
— Ник. Гавр. Глазовскій. Дмвл. 82, 156.
— Пав. Григ. Б. Никитская, зд. Синод. учил. 810, 815.
— Серг. Гавр. Ильинская. Дмвл. 82, 156.
Чесноковъ Серг. Пав. Б. Бутырская, д. Бочарова.
— Як. Григ. крг. Мясницкая, д. Почтамта. 568.
Чеснокъ Ал. Мих. шт.-кап. Зубовскій бул., д. Фидлеръ. 560.
Честновъ Вл. Дм. Страстн. пл., д. 7-й гимназ. 788.
— Ник. Арсен. псаломщ. Маросѣйка, д. Космодаміанской цер. 644.
Честухина Алдра Ант. Серебряническій. Дмвл. 399, 400.
— Елиз. Вас. Руновск. наб. Дмвл. 378.
— Арс. Вас. Руновск наб. Дмвл. 378.
Честухинъ Серг. Вас. Воскресенское шоссе. Дмвл. 72.
Четверикова Вѣра Серг. Долгоруковская, д. Простова. 874.
— Мар. Мих. ж. сс. Ризположенскій. Дмвл. 370.
Четвериковъ А. Б. Лубянка, д. Срѣтен. мон. (гастрон.).
— Алдръ Вас. Срѣтенка, д. Срѣтенскаго мон.
— Ал. Ал. шт.-кап. Спасскія казармы. 556.
— В. А. дант. Арбатъ, д. Тарарыкина. 1014.
— Мих. Ал. сс. Ризположенскій, соб. домъ. 566.
— Мих. Дм. Токмаковъ. Дмвл. 333, 389, 465.
— Серг. Ив. Посланниковъ. Дмвл. 345, 703.
— Серг. Ив. двор. Красныя ворота, д. Сапожниковыхъ. 582, 705.
Четвертова Анаст. Ал. Лужниковская. Дмвл. 230.
4-е Рогожское училище Дурной. Дмвл. 129
Четверухинъ Алдръ Мих. кск. Кадетск. пл., 2-й корп. 783.
— Ник. Мих. кск. Госпитальная, Военно-фельдш. школа. 784.
Четкинъ Никита Лар. Б. Александровск. ул. Дмвл. 3.
Четуновъ Ник. Павл. Дурновскій, соб. домъ. 128, 609, 642.
— Пав. Ив. Докучаевъ пер., д. Панкратовой. 597.
Четуновы бр. Ник. Пав. Богоявленскій, д. Троице-Сергіевой Лавры (часы).
Четыркинъ Мих. Евг. дкт. Теплый, д. Свѣшникова. 1002.
Чефанова Елиз. Ив. Н. Зыково. Дмвл. 150.
Чефановъ Мих. Зах. Коровій бродъ, зд. Технич. учил. 775.
Чефрановъ С. В. кск. Бол. Афанасьевскій, д. Борщева. 813.
Чехова Мар. Павл. Петровка, Коровина. 841.
— Соф. Влад. Міусск. площ. зд. учил. 868.
Чеховская Евдок. Плат. Петровка, д. Михалкова (фотограф.).
— Евдок. Плат. Б. Тверская-Ямская. Дмвл. 453.
Чеховъ Ант. Пав. М. Дмитровка, д. Шешкова. 1002, 1135.
— Ив. Павл. Міусск. площ., зд. учил. 868.
Чехонинъ Вас. Ефим. Н. Красносельская, д. Чехонина.
— Вас. Еф. Болотно-Лѣсн. пер. Дмвл. 42, 231, 233.

Чехонинъ Григ. Еф. Грязный. Дмвл. 98.

— Григ. Ефим. Сокольн. шоссе. Дмвл. 421.

Чехъ Іос. Доминик. пор. Хамовнич. казармы. Офицерскія квартиры, кв. № 22. 552.

Чечевицынъ Ив. Пет. Михалк. шоссе. Дмвл. 245.

Чечелевъ Вас. Ал. Бабій Городокъ, д. ц. св. Марона. 645.

— Ник. Ив. Варсонофьевскій, д. Кудрявцева. 813.

Чеченова Матр. Вас. 1-й Безымянный. Дмвл. 28, 29.

Чечеревъ Мих. Вас. нч. Сорокосвятская, д. ц. 40 Мучениковъ. 210, 568.

Чечетъ Раф. Ант. Плетешковскій. Дмвл. 329.

Чечеуровъ Ник. Алекс. Алексѣевская водокачка. 604.

Чечинъ Ал. Сем. Фроловскій, д. Голиковой (скорняжн.).

Чечко Кипр. Іос. ка. Б. Успенскій, д. Инжен. Упр. 547.

Чечулина Евд. Пет. Тверская, д. Спиридонова.

— Екат. Тер. Б. Спасская. Дмвл. 427.

— Мар. Ив. Долгоруковская. Дмвл. 117.

Чечулинъ Пав. Пет. М. Гнѣздниковскій, д. Спиридонова. 604.

— Серг. Дм. дкт. Долгоруковская, соб. д. 751, 1002.

Чечуновъ Ник. Пав. М. Каковинскій. Дмвл. 164.

Чечурина Ел. Мих. Докучаевъ. Дмвл. 115.

Чечуринъ Алдръ Ник. Солянка, д. Моск. Куп. Общ. (мыло).

— Ив. Ник. Николо-Ямская, д. Константинова.

— Ник. Ник. Николо-Ямская, д. Константинова.

Чешихинъ Пав. Вас. Ладожская. Дмвл. 222.

Чибисова Ол. Козьм. Неглинный пр., д. Ечкиной.

— Ол. Коз. Брестская. Дмвл. 44, 452.

Чибисовъ Влад. Герас. Дегтярный тупикъ. Дмвл. 52, 108, 477.

— Влад. Григ. Покровка. Дмвл. 333, 338.

— Вл. Ив. Шаболовка, д. Стручкова.

— Влад. Ив. Варваринскій. Дмвл. 53, 1086.

— Вл. Ив. и Стручковъ Ив. Ал. Варваринскій пр. соб. д. (электр. зав.).

— Викт. Ник. пр. п. Трубная пл., д. Ечкина. 733.

— Мих. Бор. Пятницкая, д. Куманина.

— Ник. Пет. Б. Знаменскій, д. Знам. мон. (шарфы).

— П. К. Черкасскій, д. Воскр. мон. (бѣлье).

— Серг. Герас. п. п. гр. Бѣлаго гор. пр. Дмвл. 52, 108, 477.

— Серг. Григ. Покровскій пр. Дмвл. 338.

— Ф. Н. М. Черкасскій, д. Калязин. монаст. (бѣлье).

Чиборъ Пет. Франц. арт. Чухинскій, д. Сенаторова. 1206.

Чиварзинъ Дм. Анфиноген. Зацѣпскій, д. Дмитріева.

Чивиковъ Ник. Ив. Ст. Москва тов. Ник. ж. д. 756.

Чигирина Ол. Вас. Кудринская. Дмвл. 213.

— Праск. Ив. Ново-Проектиров. Дмвл. 352.

Чижевская Алдра Фед. Плющиха. Дмвл. 329.

— Анна Серг. Б. Никитская, д. Федорова. 884.

Чижевскій Мих. Пет. сс. Кудринская-Садовая, д. Реальнаго учил. 803.

— Н. И. Пятницкая, д. Гальманъ (кондитеръ).

— Ник. Ос. Б. Дворянская, Дмвл. 104.

Чижикова Алдра Никит. 5-й Полевой. Дмвл. 339.

— Мар. Ник. Кудринск.-Садовая. Дмвл. 58, 385.

Чижиковъ Серг. Алдр. ка. Молочный, д. Толсиновой. 544.

Чижова А. Е. Цвѣтной бул., д. Воронцовыхъ (шляпы дамск.).

— Алдра Вас. Б. Семеновская. Дмвл. 396.

— Вѣра Вас. Шерупенковъ. Дмвл. 130, 508.

Чижова Евдок. Фил. Якиманка, д. Шрадеръ. 845, 1180.

— Евдок. Филип. Тверская. Дмвл. 437, 451.

— Мар. Герм. Покровка, д. Морозовой. 876.

— Н. А. 1-й Волконскій, д. Мирзаянцъ (моды).

— Н. П. ак. Теплый, д. Ильинскаго. 1028.

— Ст. Андр. Б. Никитская, д. Кондратьева. 1002, 1014.

— Пел. Ив. Б. Грузинская. Дмвл. 55, 95.

— Соф. Дм. двор. Криво-Никольскій. Дмвл. 209, 248.

Чижовская биржевая артель. Петропавловскій. Дмвл. 324.

— Ел. Алдр. М. Ордынка. Дмвл. 302.

Чижовъ Алдръ Вас. Левшинскій, Дмвл. 224.

— Ал. Петр. Покровка, д. Морозовой. 876, 1138.

— Ал. Пет. пр. пов. Семеновская, соб. д. 395, 733, 1139.

— Ал. Петр. Швивая горка. Дмвл. 507.

— Андр. Гавр. Тверская. Дмвл. 451.

— Андр. Гавр. Калашный. Дмвл. 166, 1180.

— Андр. Филип. Страстной бул. Дмвл. 437.

— Вас. Павл. куп. Моховая, соб. д. 227, 253, 713.

— Вас. Петр. Новопроектированный. Дмвл. 204, 353.

— Вас. Петр. Б. Полуярославскій. Дмвл. 341, 342.

— Викт. Андр. кс. Страстной бульв., д. Чижова. 1180.

— Вл. Апол. Б. Молчановка. Дмвл. 249, 400, 414.

— Влад. Ив. Б. Трехсвятительскій. Дмвл. 469.

— Вл. Ив. Б. Якиманка, д. Шредеръ. 1054, 1133.

— Георг. Ив. дкт. Толстовскій, д. Лисицына. 908, 1002.

— Григ. Ефим. Шерупенковъ, д. Чижовой. 785, 869.

Чижовъ И. А. М. Мартыновскій, д. Гурѣевыхъ (токарн.).

— Ив. Алдр. кап. Зд. Покровскихъ казармъ 549.

— Ив. Андр. Гороховск., д. Межев. инст. 780.

— Ив. Ив. 2-я Мѣщанская. Дмвл. 258.

— И. Т. Никольская, д. Алексѣева (бронза).

— Ив. Тимоф. Дурновскій, д. Кузнецова.

— Матв. Аф. Владимірская. Дмвл. 59.

— Ник. Мих. Б. Семеновская, д. Петровой (колон.). 1159.

— Петр. Ал. Гранатный. Дмвл. 92, 271.

— Серг. Апп. Введенскій. Дмвл. 56.

— Серг. Ив. Рязанская. Дмвл. 380, 469.

— Серг. Ив. Юшковъ, д. Страх. Общ. «Россія». 1132.

— Серг. Ив. Николаевская. Дмвл. 273.

— Фед. Мих. Колокольниковъ, д. Астахова.

— Фед. Мих. Драчевка, д. Шрамченко (москат.).

Чижовы п. п. гр. Богоявленскій. Дмвл. 36, 278.

Чижъ В. Ф. дсс. Юрьевъ. 809.

— Ник. Мих. п. пр. п. Пименовскій, д. Чижъ. 737.

— Ол. Дм. ж. кс. Пименовскій. Дмвл. 328.

— Серг. Франц. ка. дкт. Воронцово поле, д. церк. св. Николая. 914, 1002.

Чиканцевъ Апол. Апол. пдпрч. Павловскій, Александр. каз. 553.

Чикина Алдра Сем. купч. Шапочный. Дмвл. 506.

Чикинова А. Д. Б. Татарская, д. Толкушева (моды).

Чикинскій Іос. Купр. крг. Волоколамскъ. 708.

Чикинъ дкт. Зданіе Яузской больницы. 930.

— Серг. Евгр. дкт. Шапочный, д. Чикиной. 922, 1002.

Чиковъ Ив. Ник. Палиха, д. Захарова. 1183.

Чикоидзе Зурабъ Георг. плк. въ отст. Калужская, зд. Голицынск. больн. 916.

Чиколини Алдръ Алдр. п. пр. п. Штатный, д. Архипова. 737, 739.

Чиликина Евг. Созонт. ак. Остоженка, зд. Коммерческ. уч. 1028.

— Е. С. дант. Остоженка, д. Куцаръ. 1014.

— Мар. Андр. 2-й Полевой. Дмвл. 208, 339.

— Мар. Андр. купч. Шапочный. Дмвл. 167, 506.

— Марфа Андр. Кузнецкая. Дмвл. 215.

Чиликинъ Георг. Ив. Остоженка, здан. Коммерческ. учил. 799, 1148.

— Е. И. дант. Остоженка, д. Куцаръ. 1014.

— Ник. Алдр. кс. Уголъ Машкова и Харитоньевскаго пер., д. Грибова, кв. № 10. 567.

Чилингарова Эмма Фед. Кудринская пл., д. Канъ.

Чинаревъ Ив. Ив. Б. Рогожскій. Дмвл. 374, 490.

Чиндоринъ Гавр. Дм. 2-я Ямская. Дмвл. 219, 521.
— Фед. Андр. 1-я Ямская. Дмвл. 519.
— Фед. Андр. Ямск. слоб. пер. № 2. Дмвл. 521.
Чирвинскій Стан. Іос. дкт. Ниж. Лѣсной, д. Станкевичъ. 1002, 1125.
Чириковъ Вл. Андр. дсс. М. Николоесковскій, д. бар. Бодэ. 723.
— Влад. Ник. гс. Бутырки, д. Самсонова. 694.
— Леон. Ник. Г. Ярославль. 695.
— Ос. Сем. Б. Покровскій. Дмвл. 337.
— П. Б. Черкасскій, д. Моск. Купеч. О-ва (шляпы).
— П. Т. Новая площ., д. Купеч. О-ва (сукно).
— Пет. Триф. Рождественскій бульв., д. Силуанова.
Чиркова Таис. Павл. М. Афанасьевскій. Дмвл. 17.
Чирьевъ Вас. Петр. отст. сс. Покровскій, д. Трегубова. 710.
Числовъ Пет. Ив. Б. Грузинская, Студенческ. общежит. 905.
— Петръ Ив. Кузнецкая, д. Кожнина. 763.
Чистилинъ Ив. Вас. кск. Уланскій, д. Бороздина. 575.
Чистова Люб. Дм. куп. Б. Болвановскій. Дмвл. 40.
— Мар. Дм. куп. Б. Болвановскій. Дмвл. 40.
— Пр. Петр. Усачевъ. Дмвл. 479.
Чистовъ Е. Арбатъ, д. Толстого (бѣлье).
— Илья съ Сыновьями. Юшковъ, д. Боровскаго подворья (бѣлье).
— Плат. Захар. Тихвинская. Дмвл. 460, 462.
— Сем. Федот. 1-я Ямская, д. Козлова (колбасн.).
Чистоглядовъ Арс. Ант. 1 Мѣщанская. Дмвл. 202, 256.
Чистозвоновъ Ал. Ив. Поварская, д. Коннозаводства. 748.
Чистоклѣтова Алдра Ник. акуш. Б. Царицынская, зд. Клиникъ. 907, 768, 1028.
Чистякова Ан. Конст. Гавриковъ. Дмвл. 76.
— Ан. Конст. Н. Переведеновка. Дмвл. 313.
— А. Н. Воронцовская, д. Дамск. Попечит. О-ва (дрова).
— Ан. Петр. Даевъ. Дмвл. 100.
— Екат. Ив. 2 Рогожская. Дмвл. 371.
— Елиз. Ал. Всеволожскій, д. Домовлад. Общ. 1107.
— Мар. Ив. Ст. Зыков. пер. Дмвл. 151.
— П. Георгіевскій, д. Бахрушина (шляпы).
— Пел. Мих. Кожевнич. вражекъ. Дмвл. 182.
Чистякова Тат. Ал. Лавровъ. Дмвл. 221.
Чистяковъ Алдръ Степ. пдплк. Покровскія казармы. 565.
— Анат. Ник. Ст. Москва-товар. Ник. ж. д. 756.
— Андр. Ив. Хлѣбный, д. Фомина. 1202.
— Вас. Кирил. Кузнецкій мостъ, д. Солодовникова.
— Вас. Кир. Кузнецкій, д. Солодовникова (шляпы).
Чистяковъ Гавр. Андр. нс. Мясницкая, зд. Почтамта. 569.
— Е. Т. Маросѣйка, д. Бергъ (граверъ).
— Г. Я. Маросѣйка, д. Николо-Угрѣшскаго мон. (кондит.).
— Дм. Ник. Тверская, д. Сушкина.
— Дм. Ник. Москворѣцкая, д. Покровскаго мон. (сельди).
— Дм. Павл. Переяславская. Дмвл. 315.
— И. В. Николо-Ямская, д. Бутиныхъ (часовщ.).
Ив. Вас. 2-я Мѣщанская. Дмвл. 257.
— Ив. Ив. Гавриковъ, д. Чистяковой.
— Ив. Ив. Чихачевскій. Дмвл. 502.
— Ив. Федул. Б. Дорогомиловская. Дмвл. 122.
— Ив. Фед. Балканскій. Дмвл. 19.
— Инок. Ив. п. пр. п. Б. Успенскій, д. № 4. 737.
— Іос. Ив. Воздвиженка, №№ «Петергофъ». 778, 796, 816, 831.
— Мих. Дм. Волхонка, д. Волкова.
— Мих. Ег. ка. Ст. Божедомка, д. Жиделева. 686.
— Мих. Ефим. Арбатская площ. Дмвл. 589.
— Ник. Ник. Бутырскій пр. Дмвл. 51.
Ник. Поліевкт. дат. М. Бронная, д. Чистякова. 1002.
— Пет. Поліевкт. дкт. М. Бронная, д. Чистякова. 1092.
— Петръ Пол. Никитскій бул. Дмвл. 272.
— Поліевк. Харламп. Калашный. Дмвл. 46, 165, 308, 431.
— Сем. Ив. Бригадирскій. Дмвл. 45, 208.
— Сем. Пет. Вятская, с. д. (булочная).
— Сем. Петр. Вятская. Дмвл. 74.
— Сем. Петр. Никольскій. Дмвл. 279.
— Серг. Вас. Садовническая. Дмвл. 217, 291, 390.
— Ф. А. Ащеуловъ, д. Салтыкова (шляпы).
— Фед. Ив. Наличная. Дмвл. 264.
— Фѣд. Серг. Камергерскій, д. Массъ (портной).
Чистяковы бр. М. Черкасскій пер., д. Куп. О-ва (готовое платье).
— бр. Б. Переведеновка, д. Бубновой (дрова).
— Мих. и Алдръ Ив. Б. Семеновская, д. Лохина (лѣсн. скл.).
— Серг. и Ив. Вас. бр. Новая площ., д. Москов. Купеч. О-ва (платье).
Чихаевъ М. П. Каланчевскій. д. Макарова (булочная).
Чихалинъ Алдръ Пет. Серпуховское шоссе, д. Смирнова (обувь).
— Петръ Алдр. Шапочный. Дмвл. 506.
Чихачевъ Вас. Ал. Донская. Дмвл. 120, 166.
— Вас. Ал. Калужская, д. Шмелевой.
— Евг. Пав. Тов. ст. Павелецкой ж. д. 757.
— Ив. Ег. Нѣмецкая. Дмвл. 289.
Чичагова Лид. Апол. Чернышев. пер., Сокольнич. 4 жен. учил. 844, 872, 884, 886.
Чичелева Елиз. Вас. арт. 3-я Мѣщанская, д. Чичелева. 1204.
Чичелевъ Вас. Дм. Банный пр. Дмвл. 21.
Чичелевъ Вас. Дм. 3-я Мѣщанская, соб. д. (ювелиръ).
Чичеринъ Влад. Вас. п. п. гр. 1099.
Чичибабина Вѣра Вл. Петровско-Разумовское, сельско-хозяйств. инстит. 839, 840.
Чичибабинъ Ал. Евг. Сельско-хозяйств. инст. 769, 779.
Чичкинъ Алдръ Вас. Петровка, д. Савостьянова.
— Ал. Вас. дкт. Воздвиженка, д. Общ. Россія. 1002.
Чіарлоне Дж. Мих. арт. Б. Дмитровка, номера «Централь». 1206.
Чканникова Над. Конст. Б. Афанасьевскій. Дмвл. 16, 78.
Членовъ Бенціанъ Вульф. Петровка, домъ Коровина.
— Бор. Вл. Мясницкая, д. Александрова (техн. кон.).
— Григ. Львов. дкт. Петровка, д. Савостьянова. 927, 1002.
— Евс. Льв. п. пр. п. Сад.-Тріумф., д. Хомякова. 737, 1181.
— Еф. Влад. дкт. Юшковъ. д. страх. общ. Россія. 1002.
— З. В. Новая пл., д. Осиповой (мануф.).
— Зельм. Вульф. Покровка, д. Арбатскихъ.
— Мих. Алдр. дкт. Петровскія линіи, кв. 15. 918, 1002.
Чмырева Клавд. Вас. Пустая, д. Новикова. 880.
Чмыревъ Тих. Андр. Пустая, д. Новикова. 779, 839.
Чоглокова Мар. Ник. Смоленскій бул., д. Мишке. 1070.
Чоколовъ Сем. Петр. инж., ка. Салтыковскій, соб. д. 391, 603.
Чрединъ Вас. Ив. пр. п. Б. Афанасьевскій, д. Халютиныхъ. 733
Чубаровъ Ф. Н. Б. Лубянка, д. Бауеръ (переплет.).
— Федт. Фед. Долгоруковскій, д. Постниковой (шляпы).
Чубукова Варв. Ник. Лазаревскій. Дмвл. 222.
— Елиз. Ив. М. Андроньевская. Дмвл. 9, 373.
Чубуковъ Алдръ Алдр. н. пр. п. Стромынка, д. Чубукова. 737.
— Ал. Егор. Семеновская, д. Лисицына.
— Мих. Еф. М. Андроньевская, соб. д. (золото).
Чуваевъ Ник. Матв. Левшинскій, д. Духовского. 599.
Чувалова Ник. Георг. ак. Поварская, д. Нарышкиной. 1028.
Чуваловъ Тигр. Ив. кск. Богословскій, д. Юдина. 692.
Чувановъ Г. А. Ащеуловъ, д. Князевы (обувь).
Чувелевъ Алдръ Вас. Б. Бронная, домъ Емельяновой (мясо).
— Вас. Як. Б. Палашевскій, д. Серебрякова (мясо).
— Мих. Ник. Срѣтенскій бул., домъ Россія, кв. 88.
— Ник. Ив. Тверская, д. Яковлевой.
— Пав. Ник. Трехпрудный. Дмвл. 468.
Чувикина Варв. Вас. Дачный. Дмвл. 103.

Чувиляевъ Вас. Тим. Садовническая, д. Осипова и Рахманова.

— Вас. Тим. Б. Знаменскій, д. цер. св. Варвары (бронза).

Чугаевъ Левъ Алдр. Долгоруковская, д. Ефимова. 769, 911, 1002.

Чугунова Ан. Андр. Бол. Вокзальный. Дмвл. 64.

— Мар. Федот. Б. Девятинскій. Дмвл. 106.

— Пелаг. Никиф. Бол. Андроніевская. Дмвл 9, 372.

Чугуновъ Акимъ Леонт. Б. Никитская, д. Шаховской (часовой).

— Дм. Степ. 1-я Мѣщанская, меб.ком. Натались. 708.

— Ег. Макс. Нов. Алексѣевская.Дмвл. 6.

— Конст. Ив. арт. Софійская набер., Кокоревск. подв. 1224.

— Н. Мал. Бронная, д. ц. Воскресенія Славущаго (табакъ).

— Ник. Ив. Глухой. Дмвл. 85

Чугуновъ Н. Л. Елоховская, д. Малахова (часы).

— Пав. Ил. Бол. Дорогомиловская, д. Трусова (мануф.).

— Пав. Ил. Бол. Дорогомиловская, д. Трусовыхъ.

— Прох. Павл. Дубровки, Нов. Стр. Дмвл. 127.

— Ст. Фед. 2-я Рогожская, д. Чугуновой (столяр.).

— Степ. Фед. Б. Каменщики. Дмвл. 168.

— Степ. Фед. 2-я Ямская. Дмвл. 520.

Чудакова Екат. Павл. Красносельская. Дмвл. 201.

— Екат. Павл. Красносельская, д. Гарелиной. 1062.

Чудаковъ Г. А. Б. Черкасскій, д. Шелапутина (мануф.).

— Григ. Антип. Ст. Слободка. Дмвл. 434.

— Григ. Ант. Рыкуновъ. Дмвл. 380.

— Григ. Антип. Сокольничій. Дмвл. 419.

— С. М. Б. Черкасскій, д. кн. Голицына (мануф.).

— Ф А. Божениновская. Дмвл. 39.

Чудиновъ Вас. Ал. арт. Даевъ, д. Силуанова. 822, 823, 824, 833, 841, 1204.

— Мих. Ник. Борисоглѣбскій, д. Романовскаго (мясо).

— Ник. Ив. Сѣнная, д. Абориной (мясо).

Чудинскій Ив. Ник. 3-я Твер.-Ямская, д. Какорина. 751.

Чудинъ Алдръ Ив. ка. Павловская, зд. больн. Имп. Павла I. 919.

— Н. М. 2-я Мѣщанская, д. Бергъ (сапож.).

Чуднова Дар. Осип. Ново-Благословенная. Дмвл. 284.

Чудовъ мон. Чудовская. Дмвл. 30, 169, 230, 473, 496, 502.

Чуевъ Ал. Гр. Б. Никитская, д. Домовлад. т-ва.

— Вас. Куз. съ плем. Ольховская, д. д. Лохина (рогожи).

— Ив. Антип. Черногрязская-Садовая. Дмвл. 114, 389.

— Ив. Ст. Нѣмецкая. Дмвл. 63, 289.

Чуевъ Ив. Филип. Покровская. Дмвл. 334.

— Ив. Филип. Б. Переведеновка. Дмвл. 312.

— Никита Ив. Тишинская пл., д. Егорова.

— Пав. Антип. Б. Прѣсненская, д. Шумилиной (булоч.).

— Пет. Антип. Кудринская пл., д. Молчанова.

Чужакина Соф. Дмитр. 2-й Зачатіевскій. Дмвл. 140.

Чужбиновъ Ник. Тим. арт. Селезневская, д. Занѣгина. 1220.

Чуйковъ Конст. Григ. Трындинскій.Дмвл. 476.

Чукаевъ Вас. Никит. Серпуховск. шоссе. Дмвл. 404.

— Ник. Алдр. Б. Грузинская, д. Хорватъ. 865.

Чукляевъ Мих. Клим. Новопроектиров. 204, 353.

Чукмалдинъ Алдръ Ив. кон. Срѣтенскій бул., д. Страх. О-ва «Россія», кв. № 109.

Чуксина Алдра Ив. Стараго шоссе туп. Дмвл.

— Алдра Ник. Сорокосвятская. Дмвл. 287, 424.

Чуксинъ Ив. Григ. п. п. гр. Б. Дмитровка. Дмвл. 112, 194, 609, 669.

Чулаевъ Ал. Вас. п. п. гр. М. Бронная, соб. д. 46, 675, 1042.

Чулкова Ан. Гавр. куп. Земляной валъ. Дмвл. 383.

— Ол. Вас. Никитскій. Дмвл. 272, 366.

Чулковъ Алдръ Фед. Глинистый. Дмвл 83.

— Алдръ Фед. 1-я Мѣщанская. Дмвл. 255, 316.

— Алдръ Фед. куп. Арбатъ, соб. д. 13, 713, 426.

— Алдръ Федот. Банный пер. Дмвл. 20.

— Алдръ Федот. 3-я Мѣщанская. Дмвл. 259.

Чулковъ Алдръ Федот. Б. Бронная, домъ Живаго (мука).

— Алдръ Фед. Масленниковъ. Дмвл. 238.

— Гавр. Евг. М. Грузинская, д. Щукиной (мясо).

— Ив. Петр. нс. дкт. Арбатъ, домъ Бобылевыхъ. 602, 923, 927, 1002, 1081.

— Ив. Як. Тверская, домъ Егорова. 906.

— Мих. Рост. Зубовскій бул., домъ Шевлягиной. 790.

— Ник. Петр. ка. Собачья площ., домъ Лубны-Герцыхъ. 725.

Чумакова 2-я Анна Дм. арт. Косой, домъ Буше. 1204.

— Мар. Сем. Боженинскій, д. Злова (колон.). 1170.

— 1 Ол. Дм. арт. Екатерининскій паркъ, д. Моресъ. 1204.

— Ол. Фом. Старое шоссе. Дмвл. 435.

Чумаковскій Леон. Арк. шт.-кап. Бол. Козихинскій, домъ Шальновой. 546.

Чумаковъ Алдръ Алдр. Черногрязская-Садовая. Дмвл. 389, 486.

— Алдръ Алдр. Пятницкая. Дмвл. 250, 366.

Чумаковъ Алдръ Дм., арт. Косой, д. Буше. 1204.

— Арк. Аф. Б. Лубянка, №№ Муромъ. 813, 834.

— Вас. Вас. Лазовскій. Дмвл. 223.

— Вас Вас. Александровская. Дмвл. 2.

— Вас. Вас. псал. Тверская, д. цер. Благовѣщенія. 629.

— Вас. Ив. Никольскій туп., д. Москов. Ремесл. Управы (книги).

— Вас. Ул. 2-й Дьяковскій, д. Струковыхъ (бани).

— Мих. Павл. Воскресенскій пр., домъ Воскресенскаго мон. 708.

— Петръ Ив. Драчевка. Дмвл. 124.

— Сем. Еф. Покровка, д. Соболевыхъ (портн.).

Чумикова Екат. Петр. Смоленскій бул., д. Мишке. 826.

Чумичевъ Фед. Григ. Скотопрогон. туп. Дмвл. 410.

Чунаевъ Ив. Ефим. Пантелеевскій.Дмвл. 310.

Чунаревъ Вас. Ив. Селезневская. Дмвл. 393, 394.

Чуньковъ Фед. Мих. Ольховская, домъ Дмитріева (овощная). 1172.

Чупаковъ Мих. Ив. сс. 3-я Сокольничья, д. Бражджонской. 783.

Чупарева Ел. Филип. Просвирнинъ, домъ цер. Спаса Преображ. (моды).

Чупина Алдра Андр, ак. Поварская, домъ Нарышкиной. 1028.

Чупракова Ел. Никит. Божениновская, Дмвл. 39.

Чуприковъ Ив. Прокоф. Панкратьевскій, д. Алексѣева.

Чупрова Нат. Ив. Арбатъ, д. Московск. Город. Управы.

Чупровъ Алдръ Ив. 771, 1123.

— Ив. Мих. нс. дкт. Спиридоновка, д. Марконетъ. 772, 932, 1003.

Чупруновъ Алдръ Мих. Георгіевскій, домъ Сушкина.

— Вас. Ив. Б Алексѣевская, д. Николо-Угрѣшск. мон.

— Ник. Ив. кол. ас. Остоженка, домъ Воен. Вѣд. 544.

Чупятова Ел. Ник. Хамовническій, домъ Поповой. 815.

Чураковъ Мих Ив. 1-й Благушинскій. Дмвл. 34.

— Мих. Мих. дкт. Пречистенка, домъ Павловской. 1903.

Чурбаковъ Ник. Григ. ттс. Рогожская, Артил. скл. 547.

Чурбанова Алдра Фед. 1-й Проектированный. Дмвл. 351.

Матр. Павл. Озерковскій. Дмвл. 296.

— Матр. Павл. Руновская наб. Дмвл. 378.

Чурбановъ Вал. Серг. арт. Александровская, д. Шерупенкова. 1205.

Чурбановъ Мих. Вас. Тверская, д. Постниковой (портной).

Чурилинъ Вас. Никит. Напрудный. Дмвл. 264.

— Серг. Ник. Лубянск. пр., д. Ник. Угр. мон. (сельди).

— Сер. Ник. Александровская, д. Шерупенкова.

Чурилова Варв. Ив. Протопоповскій.Дмвл. 355.

Чуринъ Петръ Фед. 3-й Новый. Дмвл. 288.

Чуркина Алдра Петр. Воронцово поле, свой д. 1038, 1134.
— Евд. Мих. вд. Воронцово поле. Дмвл. 67.
Чуркинъ Ив. Вас. Юшковъ, д. Варв. Акц. О-ва (мануфакт.).
— Ив. Вас. Кузнецкая, д. Спиридонова.
Чурмантѣевъ Ст. Никит. Георгіевскій, д. Гусачевой (портн.).
Чурмасовъ Вас. Ник. Верх. Прудовая. Дмвл. 125, 358.
— Мих. Ст. Спиридоновка, д. Убожкова (полотер.).
Чурукина Ан. Ив. Калужск., зд. Мѣщанск. учил. 815.
Чурусовъ Пав. Фед. Суворовская, д. Мараевой (бердочное).
Чусова Нат. Ив. Н. Кисельный, д. Денисова (дрова).
Чусовъ Фед. Наум. М. Кисельный, д. Пеньевской (пивная).
Чуфаровскій Игн. Ал. кс. Б. Козихинскій, д. Шапошникова. 711.
Чучкина Елиз. Анат. ж. дкт. Театрал. аллея. Дмвл. 458.
Чучкинъ Влад. Ал. дкт. Петровскій паркъ, с. д. 554, 1003.
Чушкина Екат. Ал. 1-я Рогожская. Дмвл. 371.
— Зин. Алдр. М. Успенскій. Дмвл. 481.
Чушкинъ Ал. Алдр. М. Успенскій. Дмвл. 481.
— Вас. Дм. 1-я Рогожская. Дмвл. 371.
— Ег. Алдр. М. Успенскій. Дмвл. 481.
— Ег. Софр. 1-я Рогожская. Дмвл. 8, 370.
— Ив. Софр. 2-я Рогожская. Дмвл. 9, 371.
— Степ. Егор. 4-й Крутицкій. Дмвл. 212, 611.
— Фед. Софр. 1-я Рогожская. Дмвл. 370.

Ш

Шабадъ Азар. Сам. куп. Фалѣевскій. Дмвл. 19, 425, 484.
— Зельм. Ицков. Мясницкая, д. Ермаковыхъ.
— М. А. дант. Покровская, д. Овечкина. 1014.
— Мих. Герш. Грохольскій. Дмвл. 93.
Шабалина Ек. Яковл. Срѣтенка, №№ Цыплаковой. 837.
— Клавд. Як. Срѣтенка, №№ Цыплаковой. 837.
Шабанкинъ Вас. Ал. Михалк. шоссе. Дмвл. 245.
Шабардина Мар. Алдр. 2-й Ушаковскій. Дмвл. 484.
Шабардинъ Ал. Алдр 2-й Ушаковскій. Дмвл. 484.
— Ив. Андр. гс. Кисельный, домъ Клинъ. 542.
— Мих. Мих. 2-й Ушаковскій. Дмвл. 484.
Шабаровъ Пав. Ник. Каретный рядъ, д. Мошниныхъ, тлф. 1661.
— Пав. Пик. Налиха, д. Малюшиной.
Шабаровъ Ст. Ив. Хохловскій, д. Шнаубертъ.
Шабельская Нат. Леон. М. Бронная. Дмвл. 46, 133, 359, 385.
— Нат. Леонт. М. Бронная, д. Свѣтловой (бани).
Шабельскій Пет. Ив. сс. дкт. Остоженка, д. Совѣта дѣтск. пр. 930, 931, 1003.
Шабертъ Луиза Мих. Маросѣйка, домъ Хвощинскаго.
— Фридр. Эрн. Маросѣйка, д. Хвощинскаго. 689.
Шаблинскій Вас. Сем. нс. Уг. Никитской и Кудр. пл., д Шапошникова. 793.
Шаблыкина Екат. Алдр. Денежный Дмвл. 110, 406, 877, 1081.
— Ек. Павл. Мамоновскій. Дмвл. 235, 451, 1081.
Шаблыкинъ Ив. Павлов. нс. въ зв. кам.-юнк. Двора Е. И. В. Денежный. Дмвл. 535.
— Пав. Ив. двор. Тверская. Дмвл. 235, 451.
Шаборкина Над. Мих. Бутырскій пр., д. Кромина. 859.
Шаборкинъ Григ. Ив. Бутырскій пр., д Крамина 811, 820, 841.
Шабунина Мар. Алдр. Гарднеровскій, Дмвл. 79.
Шавинъ Ив. Ив. 1-я Мѣшанская, домъ Генералова.
Шаврина Анна Пет. Новое Зыково. Дмвл. 150.
Шавринъ Вас. Мих. 3-й Эльдорадовскій. Дмвл. 513.
— Петръ Мих. Ст. Зыково. Дмвл. 150.
— Фед. Мих. Эльдорадовскій пер. Дмвл. 514.
Шаврины насл. Ст. Зыково. Дмвл. 150.
Шаврова Алдра Ив. Ермаковская, зд. Убѣжища. 923.
Шавровъ Арсен. Егор. кс. Рязанская, д. Афонасьевой. 574.
Шавыкина Евг. Ив. Крестовскій пр. Дмвл. 207.
Шавыкинъ Ив. И. Александровск. ул. Дмвл. 2, 4.
Шавырина Аг. Дем. Б. Воскресенскій. Дмвл. 70.
Шавыринъ И. Варшавское шоссе, домъ Хромова (часы).
Шагаева Мар. Дм. Срѣтенка. Дмвл. 18, 432.
— Праск. Вас. купч. Срѣтенскій туп. Дмвл. 143, 316, 433, 1067.
Шагаевъ В. И. Срѣтенка, д. Ильиной. (мебель).
— Ник. Ив. Срѣтенка, д. Шагаевой (мебель).
— Сер. Ив. 2-я Мѣщанская, д. Шагаевой.
Шагина Тат. Сем. Б. Лѣсной. Дмвл. 42 233.
Шагинянцъ Серг. Дав. дот. Садовая-Сухаревская, д. Киргофъ. 1003.
Шаголовъ Н. Соловьевъ В. Петровскій бул., д. Трындина (фрукт.).
Шагуринъ Ив. Алѣев. Лялинъ. Дмвл. 234.
Шаде Авг. Фед. нс. М. Бронная, домъ Александр. Еванг. уч. 809.
Шадрина Екат. Степ. М. Серпуховская. Дмвл. 189, 285, 403.
Шадурскій Казим. Ив. Башиловская. Дмвл. 26.
Шадурскій Казим. Ив. Столешниковъ, д. Брабецъ.
Шаева Ираида Ив. Симеоновскій. Дмвл. 407.
Шаева Нат. Гавр. Докучаевъ. Дмвл. 115.
Шаевъ Ник. Ив. Чичеринскій. Дмвл. 501.
Шаеровичъ Стан. Леон. арт. Самотец. бул., д. Иванова. 1205.
Шайдерова Елиз. Вас. Б. Серпуховская, д. Гурьевыхъ. 806.
Шайдеровъ Мих. Алдр. кск. Серпуховская, д. Гурьевыхъ. 805, 815.
Шайкевичъ Левъ Солом. дкт. Криво-Арбатскій, д. Авдѣева. 1003.
— Сам. Солом. пр.п. Полуэктовскій, с. д. (въ отъѣздѣ). 733.
Шайкинъ Вас. Ямское поле. Дмвл. 520.
— Вас. Ник. 2-я Тверская-Ямская. Дмвл. 84, 454, 455.
Шайтановъ Евг. Евг. под. пор. 559.
Шакай Мардахай Бабак. Б. Никитская, д. Кондратьева (табакъ).
Шалаевъ А. Ф. Б. Царицынская, д. Забѣгаева (обувь).
— Вас. Тих. куп. Валовая. Дмвл. 53.
Шаланинъ Валер. Мих. нс. Красноворотскій туп., д. Свѣшниковыхъ. 718.
— Ив. Мих. инж. Земляной валъ, м.к. «Фантазія». 748.
Шалимовъ Дм. Сем. Покровка, д. Соболевыхъ (метал. изд.).
Шалина Люб. Вас. Голиковскій, д. Мочалова. 859.
Шалинъ Ник. Григ. нс. Б. Конюшковскій, с. д. 190, 747, 1040.
Шалматова Вѣра Ив. Земляной валъ. Дмвл. 277, 383.
Шаломытова Ант. Мих. арт. Салтыковскій, д. Шаломытова. 1204.
— Евдок. Аф. Салтыковскій. Дмвл. 391.
Шаломытовъ Евг. Вас. Ср. Спасскій, д. Эдельштейнъ. 812.
— Ник. Вас. гс. Долгоруковская, д. Дубровина. 565.
Шалыгинъ Вас. Андр. Б. Семеновская, д. Григорьева (мясо).
— Дм. Аф. Божедомскій, д. Степанова (мясо).
— Мих. Кирил. Б. Кисловскій, д. Силиной.
— Ник. Вас. Соколиная, д. Григорьева (мясная).
— Тим. Ив. Воскресенскій пр. Дмвл. 71.
Шалыгины бр. Охотнорядская пл., д. Журавлева (мясо).
Шальнова Анна Ник. Б. Козихинскій. Дмвл. 183, 419, 427.
— Евд. Фед. Б. Патріаршій, д. Игнатьевой (колон.). 1173.
— Пелаг. Як. Просвиринъ. Дмвл. 354.
Шальновъ Григ. Ксен. Тверская, д. Персицъ (обувь).
— Григ. Як. Просвиринъ. Дмвл. 354.
— Ксеноф. Як. Просвиринъ. Дмвл. 354.
— Серг. Іоак. Кузнецкій, д. Хомякова (обувь).
Шаляпинъ Фед. Ив. арт. Леонтьевскій, д. Катыкъ. 1202.
Шамардина Клавд. Фед. акуш. Божедомскій, д. Стародубскаго. 926.
— Лид. Алдр. Б. Харитоньевскій, д. Трудолюбія. 1112.

Шамардина Соф. Фед. акуш. Газетный, д. Штурмъ. 926.
Шамбинаго Серг. Конст. ттс. Арбатъ, д. Шанявскаго. 725, 763.
Шамборантъ-де Ел. Влад. Кривоарбатскій, д. Оболенской (модн.).
Шаминъ Андр. Род. Новосельская, соб. домъ (скорняжн).
— Вас. Ст. М. Козихинскій, д Благова (колон.). 1174.
— Ник. Андр. Новосельская. Дмвл 285, 936, 1042, 1043.
Шамовъ Кл. Куз. Б. Грузинская. Дмвл. 95, 98, 151, 248, 513, 514.
Шамонина Зин. Ник. Арбатъ, д. Нейгардтъ. 842, 852, 859, 904.
Шамонинъ Ник. Ник. сс. Бутиковскій, д. Ульянова. 787.
— Серг. Ник. пр.п. Детярный, д. Шешкова. 733.
Шамраевскій Ив. Вас. архит. 2-й Знаменскій, уг. домъ. 1197.
— Ник. Як. Водоотводная, д. Привалова.
Шамшева Мар. Пет. Борисоглѣбскій, д. Зиновьевой. 1039.
Шамшева Праск. Петр. Б. Александровская. Дмвл. 3.
Шамшина Варв. Алдр. Знаменка, с д. 847.
— Елиз. Алдр. Никитскія вор., д. Элькиндъ 884.
— Люб. Вас. Ваганьковскій. Дмвл. 52, 143.
— Людм. Алекс. Знаменка, с. д. 847, 887.
Шамшинъ Алдръ Ив. п. п. гр. Знаменка, с. д. 591, 593, 702, 863, 1113.
— Влад. Ив. нс., дкт. 2-й Ильинскій, д. Варваринск. акц. общ-ва. 772, 773, 920, 932, 1003.
Шанина Ел. Ал. Б. Спасскій, д. Грибова. 886.
— Мар. Дм. 3 й Монетчиковскій. Дмвл. 53, 88, 250.
— Ив. Ив. насл. Швивая горка. Дмвл. 507.
Шанинъ Март. Фед. п. п. гр. Стремянскій. Дмвл. 439.
Шанксъ Дж. Ст. Покровка. Дмвл. 331.
— Дж. Ст. Кузнецкій мостъ, д Юнкеръ (золото).
Шанцеръ Виргилій Леон. пом. пр. пов. Арбатскія вор., д. Королева. 737.
Шанявскій Альф. Леон. ген.-м. Новинскій бул. Дмвл. 13, 128, 386.
— Вик. Аполлинар. кс. Внѣ Москвы. 745.
Шапатинъ М.С. Таганская пл. Дмвл. 447, 448.
Шатерштейнъ Хаимъ Мееров. дкт. Варсонофьевскій, д. Кудрявцевой. 1003.
Шапиро Іос. Алдр. дкт. Б. Палашевскій, д. Зачатіевск. м-ря. 1003.
— Конст. Макс. 1-я Мѣщанская, д. Перлова. 696.
— Нох. Лейб. Гавриковъ, д. Мухина (бакалейн.).
— Ос. Марк. Пятницкая. Дмвл. 367.
— Пав. Сав. пом. пр. пов. Гавриковъ, с. д. 737.
— Сав. Павл. куп. Гавриковъ. Дмвл. 76.
— Сам. Абр. Денежный. Дмвл. 109.
Шапирова Мар. Ил. Б. Дмитровка, д. Михайлова. 1058.
Шапкина Ир. Ив. Генеральная. Дмвл. 80.
Шапкинъ Е. Д. Рязанская, д. Чижова (желѣзо).
— П. Д. Н. Алексѣевская, д. Варичева (желѣзо).
— Сем Триф. Б Черкасскій д. Моск. Куп. Общ-ва (бѣлье).
— Сем. Триф. Швивогорская, д. Спиридонова.
Шаповаленко Ив. Пав. дкт. Госпитальный, д. Трегубова. 1003.
Шаповалова Л. А. ак. 2-я Тверская-Ямская, д. Ушаковой. 1028.
Шаповаловъ Конст. Влад. Успенскій, д. Букина. 556.
Шапоренко Влад. Алдр. кап. Серпуховская пл., д. Рѣдькина. 556.
Шапочкина Вар. Ант. Даниловскій. Дмвл. 102, 176.
Шапочкинъ Ак. Ив. Покровка, д. Сиротининыхъ (пиво).
— Ив. Флор. Проходной. Дмвл. 356.
Шапошникова Ак. Ник. куп. 1-й Зачатіевскій. Дмвл. 139.
— Алдра Зах. Пустая. Дмвл. 363.
— Алдра Ив. М. Кисельный, д. Морозова. 859.
— Анна Луиз. Срѣтенскій бульв., д. «Россія», кв. 11.
— Анф. Филип. ак. Новопроектированный, д. Ристори. 1028.
— Вѣра Пав. Б. Серпуховская, д. бр. Ляпиныхъ. 1106.
— Елиз. Ак. 4-я Мѣщанская. Дмвл. 19, 260.
— Елиз. Вас. Левшинскій. Дмвл. 224.
— Лид. Павл. 3-я Мѣщанская. Дмвл. 259.
— Мар. Алдр. Гагаринскій. Дмвл. 77.
— Мар. Алдр. Сытинскій. Дмвл. 308, 446, 493.
— Мар. Вал. Левшинскій, д. Шапошникова. 826.
Шапошникова Мар. Степ. Еропкинскій. Дмвл. 133.
— Матр. Андр. Б. Никитская. Дмвл. 271.
— Ол. Фед. Руновская наб. Дмвл. 378.
— Соф. Ник. Вознесенская, Елизавет. инст. 819.
— Фіон. Фед. Госпитальный. Дмвл. 91.
— Фіон. Фед. Нѣмецк. рын., д. Калинина (мануф.).
Шапошниковъ дкт. Воронцовская, домъ Т-ва Фрян. м-ры. 1003.
— Алдръ Ник. М. Кисельный, д. Морозова. 823.
— В. К. Милютинскій. Дмвл. 242.
— Вас. Кондр. Кам.-Колл. валъ. Дмвл. 169.
— Дм. Влад. Архит. Никитскій бул., д. Госуд. Банка. 1197.
— Дм. Вл. гс Никитск. бул., д. Госуд. Банка. 600, 695
— Дм. Мих. Ильинская. Дмвл. 156, 169, 171.
— Дм. Мих. куп. Садовническая. Дмвл. 390.
— Дм. Мих. Кулаковск. наб. Дмвл. 217.
— Евтих. Фед. Б. Каменщики, д. Рыбакова.
Шапошниковъ Ив. Ил. Б. Козихинскій. Дмвл. 183, 664.
— Мих. Петр. Б. Афанасьевскій. домъ Орлова.
— Ник. Алдр. сс. Мясницкая, домъ Лѣтошпевой. 774.
— Ник. Еф. Б. Каменщики. Дмвл. 168, 724.
— Никиф. Ив. Калашный, домъ Третьякова.
— Ник. Ник. М. Кисельный, д. Морозова. 800.
— Петръ Карп. Срѣтенскій бул., домъ «Россія», кв. 108.
— Серг. Март. Космодаміанскій, домъ Мещериной (одѣяла).
Шарапова Алдра Тим. Стремянскій. Дмвл. 439.
— Анна Ив. Покровская, д. Богомолова. 1036.
— Варв. Ил. Алексѣевская, домъ Чижова. 846.
— Дар. Гр. 1-я Мѣщанская, домъ Васильева (галант.).
— Евд. Алдр. Кузнецкая. Дмвл. 215.
— Зин. Фед. 1119.
— Мар. Ис. Стремянскій. Дмвл. 439.
Шараповъ Китайскій пр., д. Человѣколюбиваго Об-ва (книги).
— Алдръ Ив, Чистопрудный, д. аптечнаго маг. 548.
— Алдръ Тим. Стремянскій. Дмвл. 439.
— Ал. Ив. Кузнецкій. Дмвл. 216.
— Гр. Серг. Б. Серпуховская, домъ Карповыхъ (булочн).
— Гр. Серг. Серпуховское шоссе, домъ Евстратова (свѣчи—мыло).
— Мих. Ив. куп. Кузнецкая. Дмвл. 214.
— Никита Андр. 8-я Сокольническая. Дмвл. 418.
— Ник. Вас. Сумниковъ Дмвл. 442.
— Серг. Гр. Б. Серпуховская, домъ Карпова.
— Серг. Ил. Юшковъ, домъ Князевой (колон.). 1177.
— Серг. Тим. Стремянскій. Дмвл. 439.
— Серг. Филоф. Глазовскій, д. Ильина. 708.
— Яковъ Моисеевичъ. Добрая слободка, д. Ребровой.
— Яковъ Моисеевичъ. Верхніе ряды, № 176 (обувь).
— Я. М. Б. Сергіевскій, домъ Ипатова (портн.).
Шарвинъ Вас. Вас. нс. Мясницкая, домъ Нѣмчинова. 775.
Шарикова Ксен. Ст. Александровскій, д. Гурьянова (колон.). 1178.
— М. И. Красносельская, д. Свѣшниковой (моды).
Шариковъ Петр. Гр. масс. Сокольничье поле, д. бр. Суздальскихъ. 1033.
Шаринъ Ник. Григ. Михайловскій. Дмвл. 245.
— П. И. Проточный, домъ Глазовой (кожи).
Шаристановъ Андр. Петр. корн. Петровскія казармы. 563.
— Петръ Петр. Долгоруковская, домъ Ефимова. 721.
Шаркова Ан. Сем. 2 Рогожская. Дмвл. 372.

Шарковъ Як. Куз. 2 Рогожская, д. Шарковой (столяр.).

Шарлотъ Мери. Покровка, д. Купеческ. О-ва (моды).

Шарнгорстъ Вѣра Алдр. Борисоглѣбскій пер., д. Родіонова. 887.

— Ол. Алдр. Борисоглѣбскій. д. Родіонова. 630.

— Тат. Алдр. Борисоглѣбскій, д. Родіонова. 815, 882, 887.

Шарова Агрип. Ив. М. Дворянская. Дмвл. 105.

— Вѣра Ив. М. Дворянская. Дмвл. 105.

— Елиз. Степ. Коломенско - Ямская. Дмвл. 186.

— Ксен. Яковл. Коломенско-Ямская. Дмвл. 186.

Шаровъ Алдръ Андр. Семеновская, домъ Калинина. 758.

— Валер. Ив. кап. Тишинская пл., д. Калинина. 55[illegible], 1044, 1058, 1059.

— Вас. Сем. діак. Дѣвичье поле, домъ Новодѣв. мон. 624.

— Вас. Сем. М. Царицынская. Дмвл. 495.

— Влад. Ив. шт.-кап. 2 Серпухов. пр. д. Родіонова. 553.

— Влад. Ив. Бутырская, д. Виноградовой (колон.). 1179.

— Георг. Вас. М. Царицынская, соб. д. 898.

— Ег. Фед. Ивановская. Дмвл. 152, 350, 421, 434.

— Ив. Ив. Ямская слоб. Дмвл. 518.

— Ив. Сем. свящ. Поварская, д. цер. Бориса и Глѣба. 630, 844.

— Ив. Сем. свящ. Поварская. Дмвл. 331.

— Мих. Сем. дкт. Тупой, лѣчебн. Лепехина. 1003.

— Никита Алдр. Драчевка, д. Гиршъ (платье).

— Серг. Ив. Фурманный, зд. Работнаго дома. 1045, 1112.

— Серг. Ив. 5 Міусскій, д. Киселевой (сѣно).

— Фил. Вас. Нѣмецкая. Дмвл. 182, 289, 324, 431.

— Фил. Вас. Нѣмецкая, д. Шарова (дрова).

Шароновъ Ив. Вас. Каланчевскій. Дмвл. 165.

Шарпонтье Роб. Роб. плк. Хамовнич. казармы. 557.

Шартронъ Луи. Ермаковскій, д. Новикова и Егорова.

— Луи Павл. Ермаковская. Дмвл. аренд. 132.

Шаруева Тат. Фед. Руновск. наб. Дмвл. 296, 378.

Шаруевъ Мих. Прокоп. Никитскій, домъ Спиридоновой.

Шарфъ Максим. Карл. Рождественка, д. Прибылова.

Шаршунъ Балтазаръ. Уланскій, домъ Кианъ.

— Екат. Павл. Б. Рыбниковъ. Дмвл. 9, 379.

Шаръ И. Ирининская, домъ Зюзина (портн).

Шарѣевъ Г. Ф. 4 Тверская-Ямская, д. Царькова (живоп.).

Шатаевъ Петръ Петр. пр. п. Б. Козихинскій, д. Силуанова. 733.

Шаталовъ Ник. Феоф. дкт. Пречистенка, д. Селезнева. 1003, 1137.

Шатерниковъ Ив. Евг. дкт. Обыденскій, д. Ковригина. 1003.

— Мих. Евг. 579.

— Мих. Ник. дкт. 1003.

— Ник. Евг. п. п. гр. Николо-Ямская, соб. д. 591, 592, 597, 607, 276.

— Ник. Ив. Савеловскій, д. Колобашкина. 789, 832, 840.

Шатковскій Мих. Ром. пр. п. Богословскій, д. Бахрушина. 733.

Шатловская Дар. Куз. Орликовскій. Дмвл. 302.

Шатловскій Ив. Ив. Орликовъ, д. Шадловской.

Шато Ефр. Ник. Пречистенскій бул., д. Дреземейера. 904.

Шатовъ Алдръ Матв. Выселки. Дмвл. 74.

— Конст. Як. Выселки. Дмвл. 74.

Шатохинъ Петръ Плат. 1119, 1182.

Шатрова Анна Вас. Плющиха, д. Ангирасъ (моды).

— Капит. Павл. 580.

— Мар. Матв. купч. Сухаревск.-Садовая. Дмвл. 388.

— Нат. Серг. ак. М. Бронная, домъ Гиршъ. 1028.

Шатровъ И. А. Краснопрудная, д. Самойлова (музыкал.).

— Ник. Ст. Садовая, д. Шатрова.

Шатская Михалина Анаст. Ермолаевскій. Дмвл. 133.

Шатскій Серг. Ник. Боженинскій. Дмвл. 40, 149, 477.

Шаубъ Вас. Вас. Воздвиженка, д. Росс. Страхов. О-ва, кв. 39.

— С. А. ак. Срѣтенка, д. Малюшина. 1028.

Шафковскій Адамъ Иппол. пр. п. Кривоникольскій, д. Ледницкаго. 733, 737.

Шафоростова Вѣра Дм. Доброслободскій. Дмвл. 114.

— Ол. Дм. Доброслободскій. Дмвл. 114.

Шафоростовъ Вас. Дм. Доброслободскій. Дмвл. 114.

— Ил. Дм. Доброслободскій. Дмвл. 114.

— Конст. Дм. Доброслободскій. Дмвл. 114.

— Ник. Дм. Доброслободскій. Дмлв. 114.

— Серг. Дм. Доброслободскій. Дмвл. 114.

Шафростовы бр. Охотнорядская пл., д. Патрикѣева (мука и масло).

Шафрановъ Ник. Петр. крг. Кусково Московско.-Ниж. ж. д., д. Фендта. 710.

Шафранъ Гершенъ-Лейба. Дегтярный, д. Грибова.

— Е. Г. дкт. Домниковская, д. Журавлева. 1003.

Шафтъ Агнес. Ив. Б. Казенный, домъ Слѣпнева. 828, 840.

Шаффгаузенъ - Шенбергъ -Экъ-Шауфусъ Ник. Конст. ген.-м. С.-Петербургъ. 759.

Шахмагонъ Лид. Ив. фель-ца, зд. Басманной больн. 913.

Шахно Алдръ Пав. инж. Долгоруковская, д. Курникова. 807.

Шахова Ан. Сем. Чернышевскій, 4-е Сокольничье учил. 886.

— Екат. Сем. 5-й Монетчиковскій, д. Филатьевой. 859.

Шаховская Алдра Пав. княг. Б. Знаменскій. Дмвл. 144.

— Варв. Мих. княг. Спиридоновская. Дмвл. 188, 399, 430, 483.

— Мар. Ник. княг. Борисоглѣбскій, д. Родіоновой. 881.

— Нат. Бор. княг. Госпитальная площ. Дмвл. 59, 91, 324, 325, 477, 1099, 1100.

— Соф. Льв. княж. Спиридоновка, д. княг. Шаховской. 1046.

— Юл. Ив. Таганка, соб. д. 1134.

— Юл. Ив. Швивая горка, д. Шаховского (школа кройки). 909.

Шаховская-Глѣбова-Стрѣшнева Евг. Фед. княг. Б. Никитская. Дмвл. 166, 180, 269.

Шаховской Ив. Ив. дсс. Таганская, соб. домъ. 448, 507, 694, 770, 771, 1134.

— Ник. Влад. кн. сс. Спиридоновка, соб домъ. 720, 1061.

— Ник. Ив. нс. дкт. Земляной валъ, д. Фокина. 913, 1003, 1036.

— Серг. Льв. кн. подп. Спиридоновская, д. княг. Шаховской. 550.

Шаховцовъ Пав. Ив. нч М. Спасская, д. Кедровой. 696.

— Петръ Ник. ка. 4-я Мѣщанская, д. Голышева. 706.

Шаховъ Ал. Вас. шт.-кап. Лопухинскій, д. Ширинск.-Шихматова. 542.

Шаховъ Ник. Алдр. Б. Молчановка. Дмвл. 248.

— Пав. Никиф. Чешихинскій. Дмвл. 501.

— Ст. Никиф. Огородный. Дмвл. 293.

Шахпароніанцъ насл. 1-й Огородный. Дмвл. 295.

Шахъ-Азисъ Сумб. Сем. сс. Мясницкая, д. Шершаковой. 777.

Шахъ-Назаровъ дкт. Тверская, д. Гиршманъ. 1003.

— Маркъ Петр. Н. Божедомская, д. Шилина (вѣнки метал.).

Шахъ-Нароніанцъ Нат. Ив. Мясницкая. Дмвл. 209, 262.

Шахэ Эрнстъ. Юшковъ, д. Ускова (обои).

Шацилло Люб. Ив. Филипповскій, д. Кулешева.

Шацкій Сам. Мих. дкт. Тверская, д. Спиридонова. 1003.

Шашина Е. Я. Цвѣтной б., д. Малюшина Вл. (платья дамск.).

— Клавд. Алдр. М. Каменщики. Дмвл. 168.

Шашинъ Ив. Никит. Б. Девятинскій, д. Батурина (мясо).

— Мих. Як. Денисовскій, д. Варенцова.

— Ник. Зах. Газовская, д. Бормашевой (мясо).

— Як. Арт. куп. Садов.-Спасская, соб. д. 387, 650.

Шашкевичъ Левъ Зах. дкт. Криво-Арбатскій, д. Шишелова. 1003.

Шашкина Елиз. Фед. Покровка, д. Крашенинниковыхъ (мучн.).

Шашкинъ А. А. Земляной валъ, д. Войлочникова (масло).

Шашкинъ Ал. Ал. Ниж. Николо-Болван. ул. Дмвл. 274.
— Ал. Ал. Земляной валъ, д. Савельева (мука).
— Ал. Ал. Таганск. пр , д. Савельева (москат.).
— Вас. Фед. 2-я Тверск.-Ямск., соб. д. (мясо).
— Вас. Фед. 2-я Тверск.-Ямск., д. Заводова.
— Вл. Ал. п. гр. 4-я Мѣщанская, Дмвл. 260, 776, 795, 798, 799, 803, 840.
— Ив. Алдр. Таганск. площ., д. Ворониной (мука).
Шашковскій Леон. Адрон. пдплк. 1-й Кадетск. корп. 782.
Шашнянцъ Серг. Дав. дкт. Садовая-Сухаревская, д. Киргофъ. 1003.
Шашъ Ил. Мануил. пр. п. Б. Прѣсня, д. Купчинской. 733.
Швабе (Менцель Георг. Вас.) Кузнецкій мостъ, д. кн. Голицыной (оптикъ).
— Клавд. Карл. Селиверстовъ, д. С.-Петерб. страх. общ. 841.
— Ол. Петр. Б. Ордынка, Епарх. Мар. учил. 845.
Швабъ Евг. Фед. Доброслободскій, д. Васильева.
Шваде Отто и К° (автоматъ). Милютинскій, д. Фалѣевыхъ (насосы).
Швайцоръ Сем. Мих. Никоновскій пр., д. 6. 747, 1142.
Шваллингеръ Викт. Фед. кск. Успенскій, д. Мусина-Пушкина. 726.
Швальбе Евф. Моис. дкт. Тверская, д. Коровина. 1003.
Швандтъ Карлъ Авг. Ферд. Тверская, д. Маттейсенъ.
Швандъ Мар. и Авг. Тверская, д. Маттейсенъ (кошельн.).
Шванъ Дан Ив. 3-я Мѣщанская. Дмвл. 259, 309.
Шварблицъ Ар. Руб. Б. Тверская-Ямская, д. Щербакова (мануф.).
Шваревъ А. Н Пятницкая, д. Давыдова. 715.
— Іезек. Вас. Валовая, д. Смирнова. 1083.
— Петръ Ив. Кожевнич. враж. Дмвл. 182.
— Петръ Ив. Мясная биржа.
— С. К. Хива, д. Ветчинкиной (иконописн.).
Шварте Авг. Авг. пр. п. въ отъѣздѣ. 733.
Шварцкопфъ Арн. Андр. У Ильинскихъ вор., д. Николо-Угрѣшскаго м-ря. 690.
— Арк. Андр. Успенскій, д. Фролова.
— Генр. Андр. М. Успенскій, д. Бѣляевой. 822.
— Дзирне и Кольпакъ. Шаболовка, домъ Шварцкопфъ (механич.).
Шварцманъ Максъ. Мясницкій пр., д. Гуськова.
— Максъ Влад. Ср. Кисельный, домъ Франке.
— Ник. Ник. нс. Вознесенская, домъ Эджубова. 775.
— Ник. Петр. кс. Нѣмецкая, д. Случаева. 586.
Шварцъ Викт. Павл. Камергерскій, домъ Ліанозова (аптекарск.).
Шварцъ Ел. дкт. Тверская, д. Постниковой. 1003.
— Морицъ. Ольховская, д. Шибаевой (аппарат.).
— Сигизм. Іос. дкт. Обыденскій, домъ Ковригина. 1003.
— Соф. Леон. дкт. Лубянская площ., Лубянское подв. 1003.
— Э. М. дант. Театральный пр., домъ Хлудовыхъ. 1014.
— Юл. Вас. 899.
Шведковъ Н. Елоховская, домъ Келеръ (мѣдн.).
Шведова Анаст. Куз. дант. Салтыковскій, д. Пупышева. 1003, 1014.
— Ан. Горд. М. Колосовъ. Дмвл. 187.
— Лид. Мод. Стромынка, д. Боевыхъ. 885, 886.
— Л. П. Спасскій, домъ Зачесовыхъ (портн.).
— Над. Мих. Краснопрудная, д. Габай.
— Над. Мих. Краснопрудная, д. Урусова (ренсков.).
— Ольга Ег. 2-й Ушаковскій, д. Сов. дѣтск. пріютовъ. 1105.
— Соф. Сем. Знаменка. Дмвл. 143, 206.
Шведовой Алдры Алдр. насл. Б. Ордынка. Дмвл. 92, 300.
Шведовъ А. А. Тріумф.-Садовая, д. Коровкина (гастрон.).
— Алдръ Евг. нч. Напрудный, д. Куликовой. 696.
— Ник. Ив. Калужскія вор., д. Комарова. 612.
— Серг. Ив. дкт. Б. Полянка, домъ Васильева. 1003, 1014.
Шведско-датское телефонное Общество. Милютинскій. Дмвл. 242.
Швейнфуртъ Алдръ Вас. Чистопрудный бул., д. Балашевой. 690.
— Густ. Арт. Покровская. Дмвл. 335.
— Густ. Арт. Н. Басманная, д. Запаснаго дворца.
Швейцарское Акціонер. Общество. 2-я Ямская. Дмвл. 520.
Швейцеръ Алдръ Эдуард. п. пр. пов. Б. Дмитровка, д. Востряковой. 737, 739.
— Ник. Ил. Мясницкая, д. Пѣгова.
— Рич. Эд. дкт. Петровка, д. насл. Кананова. 1003.
Швеннике Брюно Августъ. Ново-Проектированный, д. Филиппова.
Швецова Соф. Андр. Шаболовка. Дмвл 505.
Швецовъ Ал. Вас. п. п. гр. Софійская набер., соб. д. 42, 426, 713.
— Серг. Алдр. пдплк. Кадетскій плацъ 1 корп. 782.
— Сер. Лавр. Шаболовка, соб. д. 789, 872, 1067.
— Серг. Лавр. Балчугъ, д. Пуговкиной (желѣзо).
Швинкъ Іоганъ-Фридр. Газетный, домъ Российск. Страхов. О-ва.
— Іоаг. Фр. Тверская, д. Лукутина (музыка).
Швогеръ-Леттецкая Варв. Викт. Ср. Тишинскій. Дмвл. 464.
Швогеръ-Леттецкій Анат. Ант. кап. Бол. Спасская, тупикъ, д. Веригина. 556.
Швырковъ Петръ Ив. кс. Ст. Басманная, д. Гагена. 794.
Швытковъ Ник. Дмитр. 1-й Коровій. Дмвл. 192.
Швытковъ Серг. Дм. Конная площ. Дмвл. 189, 192.
Шебановъ Ег. Флор. Орлово-Давыдовскій пер. Дмвл. 303.
Шебуева Зин. Ал. Токмаковъ, д. Афинской.
Шебуевъ Андр. Сер. кс. М. Якиманка, д. Ермакова. 541.
— Андр. Серг. дкт. Мартыновскій, д. Хлудовой. 1003.
— 2-й Влад. Ал. шт.-кап. Нов. Божедомка, д. Битрихъ. 550.
— Георг. Фед. скульпт. Токмаковъ, д. Афинской.
— Ник. Георг. пом. пр. п. Тверская, д. Фальцъ-Фейнъ. 737.
— Пав. Ал. шт.-кап. Б. Грузинская, д. Знаменской. 550.
— Серг. Алдр. 929.
Шебунинъ К. П. Н. Прѣсненская, домъ Нарышкина (колон.).
Шевалдышева Авг. Ник. Лубянскій пр. Дмвл. 229.
Шевалдышевъ Ал. Ал. дкт. Лубянскій пр., д. Шевалдышевой. 1003.
— Влад. Ал. пом. пр. пов. Б. Левшинскій, д. Сабашниковыхъ. 737, 739.
— Ник. Ал. Столовый, домъ Якунина. 603, 733.
Шевалье Филип. Столешниковъ, д. Карзинкина.
Шевандинъ Никиф. Вас. Бол. Татарская. Дмвл. 378, 448.
Шевардыковичъ - Ковалевская Ад. Ант. фельдш. Воронья, д. Андреева. 923.
Шевелева Вас. Ив. Камеръ-Кол. валъ. Дмвл. 170.
— Юл. Сем. Серпуховскія ворота, д. Ермолаева. 847.
Шевелевъ Алдр. Арс. Воздвиженка, домъ Армандъ. 1127.
— А. С. Красносельская, д. Шленовой (дрова).
— Викт. Мих. Шаболовка, д. Простякова. 798, 888.
— Евг. Ник. пр. пов. Пречистенскій бул., д. Павлова. 733.
— Конст. Ал. нс. Калашный д., д. Чистякова. 630, 1044.
— Ник. Арт. арт. Б. Дмитровка, домъ Георгіевск. монаст. 1221.
— П. В. Петровскій бул., д. Трындина (колон.).
Шевелкинъ Вас. Андр. Арбатъ, домъ кн. Оболенской (пивная).
— Влад. Ив. Мал. Тишинскій. Дмвл. 33, 463.
— Влад. Ив. гс. Фурманный, д. Никитина. 721.
— Мих. Ив. ттс. Успенскій, д. Бѣляевой 709.
— Мих. Ив. дкт. Знаменка, д. насл. Шевелкиной. 1004.
Шевеляевъ Ал. Вас. Полянскій, д. Герасимова (сапожн.).
Шевердинъ-Максименко Серг. Ник. пр. пов. Тверская, домъ Фальцъ-Фейнъ. 733.
Шевердяева Зоя Егор. 1-й Арбатецкій. Дмвл. 11.
Шеверницкій Андр. Гр. [illegible]ка. Чудовъ, д. Губарева. 568.
— Мих. Григ. нч. Домниковская, гост. Неаполь. 570.

Шевлягина Елиз. Ник. 3-я Мѣщанская. Дмвл. 259.
— М. В. Мал. Бронная, домъ Чулаева (колбасы).
— Нат. Иван. Зубовскій бульв. Дмвл. 149.
Шевляковъ Никит. Алдр. Ср. Александровская. Дмвл. 4.
Шевченко Андр. Ефим. Брюсовскій, д. Ермакова и Ипатьевой. 1142.
— Вас. Вас. нч. Б. Демидовскій, д. Яцкой. 706.
— Ел. Вакх. акуш. Воронцовская, домъ Дамскаго попечи-ва. 930, 1028.
— М. Д. Глинищевскій, д. Обидиныхъ (портн.).
— Ник. Яковл. Бережковская, д. Кириллова. 597.
Шевченко-Гончукова Ек. Ив. Швивая горка, д. Кулаковой (школа кройки). 909.
Шевыкинъ Ил. Бор. Драчевка, д. Михайловой. (сапожн.). 611.
Шевяковъ Ник. Льв. архит. Дровяная площ., д. Мякишева. 1197.
— Ос. Ник. Самот.-Садовая, д. Бѣлоярцева (мануф.).
— Ос. Ник. Нѣмецкая, д. Чуева (мануфакт.).
Шееръ Фердин. Газетный, д. Романова.
Шейбе Адольфъ Генрих. Никитскія вор., д. цер. Өеодора Студ.
Шейбель Жанна Павл. Фуркасовскій, д. Обидиной (писчебумажн.).
Шейбель Женни-Елиза. Тверская, д. Гиршманъ.
Шейдеманъ Сер. Мих. ген.-м. Пречистенка, д. Военнаго Вѣд-ва. 541.
Шейдтъ-фонъ Абр. Абр. Рождественскій бул., д. Силуанова. 1141.
Шейдтъ Отто Эрнест. Милютинскій, д. Арбатскаго.
Шейеръ Ник. Гр. Никольская, д. Алексѣева. 756.
Шейкина Ант. Ив. дант. Петровскія вор., д. Ренквистъ. 1014.
Шейнинъ Алдръ Федот. Кузнецкій, д. Болиной.
Шейманъ Владисл. Вас. Долгоруковская, д. Лебедевой (музык. инстр.).
— Ив. Ив. ка. Леонтьевскій, д. Сорокоумовскихъ. 722.
— Оск. Ферд. Даевъ, д. Пуришева.
— Юл. Фил. Леонтьевскій, д. Сорокоумовскаго. 880.
Шеина Варв. Дм. Руновскій, д. Савинова. 847.
— Елиз. Дм. Руновскій, д. Савинова. 847.
Шейнинъ Григ. В гс. мех. Мясницкая, д. Куманина. 748.
Шейнъ Георг. Павл. арт. 1205.
Шекаразинъ Конст. Степ. Пречистенка. Дмвл. 149, 348.
Шеклановъ Ив. Ив. Божедомскій, д. Макарова (колон.). 1183.
Шекуновъ Порф. Ак. дкт. Георгіевская пл., д. Прусакова. 1004.
Шелагинъ Ал. Егор. Рождественскій бул., соб. д. 326, 376, 505, 713.
— Ал. Ег. Маросѣйка, д. Щелкунова (чай).
Шелагурова Нат. Пр. къ Данил. кладб. Дмвл. 357.
Шелагуровъ Гавр. Мих. Серпуховское шоссе. Дмвл. 404, 410.
Шелагуровъ Ив. Ив. Серпуховское шоссе. Дмвл. 404.
— Мих. Мих. Серпуховское шоссе. Дмвл. 404, 410.
Шелаева Агр. Аф. Боженинoвская. Дмвл. 39.
— Евдок. Никит. Б. Семеновская. Дмвл. 56, 396.
Шелаевъ Степ. Никит. Б. Семеновская. Дмвл. 396.
— Степ. Тих. Введенск. пл. Дмвл. 56.
— Тих. Никит. Б. Семеновская. Дмвл. 396.
— Филип. Иппол. Б. Дорогомиловская, д. Волковой (обувь).
Шелапутинское пром. училище. 5 Міусскій пр. Дмвл. 246.
Шелапутинъ Бор. Пав. пом. пр. пов. Токмаковъ, д. Холмогорова. 737.
— Дм. Макс. Кам.-Коллежск. в. Дмвл. 176, 211.
— Пав. Григ. Знаменка. соб. д. 31, 143, 155, 252, 253, 276, 360, 499, 916, 1036, 1186.
— Петръ Дм. 1-я Рогожская. Дмвл. 9, 370, 398, 1060.
— Пет. Дм. Семеновская, д. Воробьева (мануф.).
Шелдяковъ Ив. Никиф. Лазаревскій пр. Дмвл. 223.
— Мих. Ив. Тихвинская. Дмвл. 460.
Шеленбергъ Альб. Егор. арт. Селезневская, д. Крашенинникова. 1206.
— Фридр. Даевъ, д. Уменушкина.
Шеленковъ Вас. Плат. Драчевка, д. Шелудякова (шляпы).
Шелепина Клавд. Ив. Цвѣтн. бул., д. Малюшиной (бѣлошв.).
Шелепинъ Пет. Ив. ка. Тверская, д. Заводова. 695.
Шелепова Нат. Ив. Зубовск. бул., д. Фидлеръ и Гиппіусъ. 834.
Шелеповъ Влад. Влад. дкт. Стромынка, зд. Бахрушинской бол. 1004.
— Ив. Алдр. Зубовскій бул., д. Фидлеръ. 597.
Шелестъ Вл. Леон. фельдш. Петровскій паркъ, соб. д. 925.
Шелетаева Пел. Ив. Введенскій, д. Смирновой (колон.).
Шелехесъ И. Б. Б. Прѣсненская, д. Марѣева (часовщ.).
Шелехесъ Хаимъ Яков. Тверская-Ямская, д. Краснощекова.
Шелеховскій Вл. Вл. ка. Георгіевская пл., д. Кузнецова. 760.
Шелеховъ Бор. Вас. Лялинъ, д. Силуанова.
— Влад. Вас. нс. дкт. Долгоруковская, д. Журавлевыхъ. 912, 925, 1004.
Шелина Анаст. Тим. Кривой. Дмвл. 208.
Шелинъ Эм. Іон. М. Козихинскій. Дмвл. 183.
Шелихова Е. Д. массаж. Юшковъ, д. Страх. О-ва Россія. 1033.
Шелкова Анаст. Ал. Ивановская. Дмвл. 151.
Шелковая Анаст. Ал. Брюсовскій, д. Косоурова (мебл. комн.).
— мануф. товарищ. Генеральная. Дмвл. 80, 364.
Шелковниковъ Мих. Никит. Денежный, д. Ноздрина.
Шелохинъ И. Т. Хапиловская, д. Евдокимова (полотер.).
Шелудяковъ А. Г. Панкратьевскій, д. Сухаревск. Т-ва (мебель).
— Вас. Вас. Владиміро-Долгоруковская. Дмвл. 59.
— Вас. Вас. Салтыковскій. Дмвл. 391.
— Мак. Гр. Драчевка. Дмвл. 124, 277, 501.
— Макс. Гр. Николо-Ямская, д. соб. (маст. алмаз.).
— Макс. Гр Варварка, д. Армандъ (алмазы).
Шелупаева Е. И. Б. Грузинская, домъ Смирнова (моды).
Шелупаевъ Мих Ив. Николо-Ямская, д. цер. Сергія.
— Мих. Ник. Сокольничье шоссе. Дмвл. 421.
— Пет. Ник. Китайскій пр., д. Человѣколюбиваго О-ва (прикладъ).
— Пет. Ник. Б. Полянка, д. цер. Григорія Неокесар.
Шель Эм. Паул. Слободскій. Дмвл. 411.
Шелякина Праск. Дм. Переяславская, д. Гудкова. 859.
Шелякинъ Викт. Ив. хорунж. Ходынка, Николаев. каз. 558.
Шемановъ Куз. Ант. Николо-Ямская, д. Гайдукова (портн.).
Шемаханова Мар. Мих. Нѣмецкая, д Чуева (съѣстная).
Шембсъ Карл. Филип. Варсонофьевскій, д. Рябушинскаго.
Шеметовъ Гурій Пет. пр. пов. Моховая, д. 10. 733.
— Ник. Гур. п. пр. п. Моховая, д. Братолюб. О-ва. 737, 772.
Шемшурина Авд. Гавр. Б. Ордынка, д. Шемшуриныхъ.
— Над. Ив. Николо-Песковскій. Дмвл. 275.
— Над. Ив. Новинскій бул., д. Смирнова. 881.
Шемшуринъ Алдръ Фед. Б. Ордынка, д. Шемшуриныхъ. 98, 299, 609, 636, 1106.
— Ал. Фед. Б. Ордынка. Дмвл. 299.
— Гавр. Ак. Срѣтенскій бул., д. «Россія», кв. 138, 1038.
— Дм. Вас. Б. Тишинскій. Дмвл. 463.
— Ив. Фед. Б. Ордынка. Дмвл. 299.
— Іоак. Вас. Болотная. Дмвл. 42.
— Ник. Ник. М. Грузинская. Дмвл. 97.
— Ник. Ник. канд. пр. Дурновскій, д. Смирнова. 591, 592, 594, 722, 1061.
— Ник. Фед. Б. Ордынка. Дмвл. 299, 322.
— Фед. Вас. Болотная. Дмвл. 42.
Шемшурины бр. Ф. и А. Балчугъ, д. Осиповыхъ и Рахмановой (табакъ).
Шемякина Алдра Фед. Б. Успенскій, д. Абрикосова. 600, 888.
— Анна Герас. акуш. Никольскій, д. Деннетъ. 1028.
— Ол. Мих. Б. Полянка, д. Феррейнъ. 885.
— Алдръ Ив. кс. дкт. Левшинскій, д. Нѣмчинова. 557.
— М. М. дкт. Садовая-Сухаревск., д. Якубовской. 1004.
Шемякинъ Ник. Фед. Н. Алексѣевская. Дмвл. 6.

Шемякинъ Ф. М. и К^{о}. Нов. Алексѣевская, д. Шемякина (столяр.).

Шемяко Вит. Клем. гс. Калужская заст., зав. Афремова. 707.

Шемяткина Агрип. Евг. Рождественка, д. Рѣщикова (портной).

Шенбергъ Дм. Ак. дкт. М. Дмитровка, д. Шольцъ. 1004.

Шенбрунеръ Ив. Ив. Кузнецкій мостъ, д. Санъ-Галли (оружіе).

— Ив. Ив. Скатертный. Дмвл. 408.

Шенгаревъ П. К. Ольховская, д. Прошиной (съѣсн.).

Шондоровъ Левъ Льв. Спасскій, домъ гр. Ностицъ. 1014.

Шенкъ I. Бол. Дмитровка, д. Востряковыхъ (колбас.).

Шенольдъ Венецель. Б. Дмитровка, домъ Георгіевскаго мон.

Шенрокъ Влад. Ив. сс. Введенскій, домъ Михайлова. 760, 762, 837, 1135.

Шентейхъ Ник. Влад. 1 Ямская. Дмвл. 518.

Шенфельдъ Б. дкт. Б. Дмитровка, домъ Бахрушина. 1004.

— Генр. Макс. кск. Долгоруковская, д. 40. 751.

— Сам. Як. дкт. Б. Дмитровка, д. Живаго. 1004.

Шеншина Ол. Влад. Трубниковскій. Дмвл. 128, 475.

Шеншинъ Ал. Фед. сс. Успенскій, д. Алянчиковой. 788, 798, 804.

— Вас. Вас. Спиридоновская. Дмвл. 431.

— Вл. Вас. Поварская, домъ Шеншиной.

— Ник. Фед. арт. Тихвинская, домъ Гаврилова. 1205.

Шенъ Ник. Эд. дкт. Дѣвичье поле. психіатр. клин. 1004.

— Ром. Богд. п.п.гр. Сыромятническая. соб. д. 690, 899.

— Ром. Богд. п. п. гр. Сыромятники, соб. д. 445, 473, 1057.

Шеньянъ Клара Карл. Софійская наб., д. Гурландъ. 630.

Шепелева А. М. Б. Тишинскій, д. Широкова (моды).

— Ан. Як. Влад.-Долгоруковская. Дмвл. 59, 504.

— Матр. Ив. Мал. Дворянская. Дмвл. 105, 159.

— Пелаг. Иллар. акуш. 3-я Тверская-Ямская, д. Вечеслова. 925.

Шепелевичъ Вацл. Степ. дкт. М. Гнѣздниковскій, д. Меморской. 1004.

Шепелевичъ - Лазаревичъ Воцл. Степ. Н. Божедомка, зд. Маріинской бол. 918.

Шепелевъ Дм. Ив. Бол. Переяславскій. Дмвл. 143, 317.

— Ил. Григ. Зацѣпа, д. Никитушкина (мѣдно-паяльн. зав.)

— С. М. Тріумф.-Садовая, д. Коровкина (булоч.).

— Ст. Мих. 3-й Звонарный, д. Зырева (колон.).

— Фед. Вас. кап. Денежный, д. Кирстенъ. 553.

Шепеленковъ А. А. Симоновск. слобод. Дмвл. 408.

Шепельковъ Ив. Ос. Серпуховское шоссе. Дмвл. 404.

Шеперкинъ И. И. Хапиловская, д. гор. общ. упр. (канализ.).

Шеппингъ Влад. Дм. бар., дсс., въ званіи камергера. Денежный, соб. домъ. 465, 551, 563, 577, 699, 802, 1087.

— Елиз. Дм. бар. Денежный, д. Шеппингъ. 845, 1041.

— Мар. Алдр. бар. Денежный. Дмвл. 109, 128, 341, 348.

Шепфъ Густ. Густ. дсс. Внѣ Москвы. 850, 1083, 1105, 1109.

— Фед. Ив. Никитскій бульв., д. Грачевыхъ.

Шепыринъ Ник. Вас. Знаменка. Дмвл. 143, 265.

Шераповъ Алдръ Ив. 1065.

— И. Балчугъ, д. Варыханова (мет. ткац.).

Шервинскій Вас. Дм. Троицкій, соб. д. 472, 763, 786, 907, 1004, 1138.

Шервудъ Влад. Влад. архит. Калужская, соб. д. 167, 1197.

— Ник. Серг. эл.-техн. Сивц. враж., д. Святославской.

Шервудъ Ольга Дм. Сивцевъ-Вражекъ, д. Святославской.

Шереметева Алдра Игн. Селезневская. Дмвл. 99, 393, 455.

— Нат. Аф. Никитскій бул. Дмвл. 241, 271.

Шереметевская Алдра Карл. Конная пл., Морозов. больн. 932.

— Алдра Фед. фельдш. Филипповскій, д. Левина. 924.

— Ан. Ив. Ружейный, д. Замятиной (шк. кройки). 909.

— Ан. Ник. Поварская, д. Гиршъ. 831, 1127.

— Вѣра Ал. Донская, д. Простякова. 827, 843.

— Ел. Ив. Таганка, д. поощренія трудолюбія Торлецкой. 541.

— Ксен. Сам. Москворѣцкая. Дмвл. 252, 505.

Шереметевскій Ал-ѣй Пет. сс. Воздвиженка, д. Армандъ, 810.

— Анат. Дм. пор. Александровскій, соб. домъ. 550.

— Викт. Павл. Б. Колосовъ, д. № 17—19. 757.

— Влад. Влад. нс. Б. Царицынская, зд. Арх. М. Юст. 725.

— Вл. Матв. крг. Покровскій мостъ, д. Щеглова. 565.

— Всевол. Пет. сс. Поварская, домъ Гиршъ. 580, 826, 832.

— Дм. Пет. дсс. Александровская ул., св. домъ. 4, 539.

— Евг. Гр. Б. Кисловка, д. Силина. 696.

— Мих. Дм. сс. Нащокинскій, домъ Смирнова. 717

— Ник. Алдр. нот. Театр. пл., домъ Журавлева. 720.

— Ник. Фед. Серебреническ., д. Ниловой Пуст. 798, 939.

— Сер. Алдр. кс. Остоженка, домъ Варв. акц. О-ва. 733, 862.

— Сер. Пет. шт.-кап. Трубниковское шоссе, д. 28. 549.

Шереметьевъ Акак. Тарас. Земляной валъ. Дмвл. 383.

Шереметевъ Алдръ Дм. гр. Воздвиженка. Дмвл. 62, 508.

— Алдръ Игн. Селезневская, д. Рыхлицкаго (школа кройки). 909.

Шереметевъ Ал. Андр. Б. Краснопрудный. Дмлв. 199.

— Ал. Алдр. діак. Красносельская, д. Алексѣевск. мон. 619.

Шереметьевъ Андр. Тарас. Земляной валъ. Дмвл. 383.

— Арк. Дм. Земляной валъ, меб. ком. «Фантазія». 931, 1004, 1063.

Шереметевъ Бор. Бор. ка. Сухаревская пл., д. больницы. 581.

— Бор. Сер. дсс. Сухаревская площ., д. гр. Шереметева. 921.

— Вас. Бор. кск. Б. Спасскій, д. Лапина. 1058.

— Вас. Вас. дсс. Въ Парижѣ. 692.

— Ник. Бор. нс. Пречистенск. бульв., д. Удѣльн. Округа. 539.

Шереметьевъ Пав. Серг. гр. Шереметьевскій, св. д. 577, 578.

— Серг. Дмитр. гр., егерм. Дв. Е. И. В. С.-Петербургъ, Фонтанка. 34, 62, 278, 499, 508, 921.

Шереметьевы насл. Сусальный. Дмвл. 443.

Шереръ Ан. Мих. Старая площ., «Боярскій Дворъ». 868.

Шерешевскій Бурхардъ Отто. М. Лубянка, д. № 4.

Шеристановъ Ив. Григ. Дьяковка, м. к. Европа. 755.

Шерманъ Мих. Генр. Страстной бул., д. кн. Ливенъ. 1180.

Шернваль Леон. Роб. дкт. Погодинская, д. Савей-Могилевичъ. 1004.

ванъ-Шерпензель Тимъ Луи. Б. Никитская, д. кн. Мещерской 692.

Шерстнева Мар. Ник. Волковъ. Дмвл. 65.

— Мар. Фед. Девятая рота. Дмвл. 105.

Шерупенкова Ек. Вас. Нижегородская ж. д., 9-й путь, св. д. (кирпичъ).

Шерупенковъ Ник. Мих. Шерупенковъ, Дмвл. 1, 23, 36, 84, 171, 230. 236, 269, 302, 372, 393, 471. 508.

Шерфъ Эрихъ. Дурновъ, д. Тимашевой.

— Эрихъ Льв. Москворѣцкая, д. Проскуряковыхъ (шорн.).

Шерфъ Эрихъ Людв. Дурной. Дмвл. Аренд. 129.

Шершавова Аграф. Як Рязанская, д. Третьякова.

Шершавовъ Вас. Ив. Трубецкой. Дмвл. 474.

— Вл. Ефим. 3-я Мѣщанская, д. Сиротининой.

— Дм. Вас. Трубецкой. Дмвл. 474.

Шершавый Влад. Еф. М. Сухар. площ., д. Копѣйкиныхъ-Серебряковыхъ (мясо).

Шершакова И. Г. Дѣвкинъ, д. Басова (моды).

— Люб. Никандр. купч. Мясницкая. Дмвл. 99, 262, 442.

Шершаковъ Мих. Ив. Таганск. проѣздъ, д. Шапатина (трактир.).

— Мих. Ильичъ. Таганка, д. Базыкина.

— Ник. Фил. кс. Мясницк., д. бывш. Худож. музея. 814.

— Тим. Мих. Б. Вокзальный. Дмвл. 64.

Шершневъ Ив. Пав. Офицерскій, д. Кравцова. 554.

Шеръ Алдръ Леон. Страстн. бул., д. кн. Горчакова. 1176.

— Вѣра Вас. 1-й Зачатьевскій. Дмвл. 140, 233, 1139.

Шеръ Герм. Ив. Цвѣтной бул., д. Общ. гимнаст. 794, 1141.
— Исаакъ Моис. Ильинка, Средн. Торг. ряды (агентурн. к-ра).
Шестакова Анна Анд. Золоторожскій. Дмвл. 147.
— Юл. Мих. Б. Никитская ул., д. Сычева (моды).
Шестаковскій Аф. Макс. шт.-кап. Павловская, Александровскія каз. 553.
Шестаковъ Алдр. Ив. Переяславская. Дмвл. 10, 153, 315,
— Валер. Ник. плк. Новая Прѣсня, д. Шмакова. 1082.
— Влад. Евгр. двор. Новинскій бул., д. Князевой. 802.
— Дм. Дм. пр. п. Тверской бул., д. Дашковой. 733.
— Ег. Пет. Александровская. Дмвл. 2.
— Ив. Алдр. кап. Н.-Прѣсненская, д. Шмакова. 585.
— Ив. Ив. отст. дсс. Волхонка, д. Комова. 710.
— Пав. Ег. кск. Гороховская, д. Межев. инст. 780.
— Петръ Вас. Протопоповскій, зд. Набилковской бог. 927.
— Пет. Ив. кск. Ст. Москва, М.-Каз. ж. д. 753.
— Петръ Мих. Б. Чернышевскій. Редакція Русскихъ Вѣдомостей. 1135.
— Сер. Серг. инж.-мех. Вознесенская. Дмвл. 63, 598.
Шестеркинъ Мих. Ив. Сокольники, д. Иванова. 882, 1141.
Шестова Капит. Андр. Пестовскій. Дмвл. 318.
— Пр. Ег. Б. Колосовъ. Дмвл. 187.
Шестовъ Ал. Андр. 4-й Крутицкій. Дмвл. 212.
— Дм. Пав. 803.
— Капит. Андр. Мартыновскій. Дмвл. 237.
Шестунова Мар. Мих. М. Александровск. ул. Дмвл. 3.
Шеталова Лид. Влад. Денежный, гимн. Протопоповой. 840.
Шеурленъ Ник. Алдр. инж.-техн. Петровка, д. Коровина. 704.
Шеферъ Андр. Фед. Покровка, д. Борисовой (бѣлошвейная).
— Андр. Фил. арт. Цвѣтной бул., д. Воронцова. 1206.
— Арв. Эд. 1-й Знаменскій, д. Кипманъ (металлич.).
— Іоганнесъ. Долгоруковская, д. Рыкова.
— Фед. Андр. Вознесенская, д. Биркенфельдтъ. 689.
— Эд. Ив. Варварка, кон. Стукенъ. 803.
Шефскій домъ, Хамовнич. плацъ. Дмвл. 487.
Шефтолева Бася Лейб. Покровка, д. Шишелова (шляпы).
Шеффель У. Б. Лубянка, д. Срѣтенск. мон. (колбас.).
Шехватова Ан. Ефр. Лебяжій, д. Котова (колон.).
Шеховцовъ Викт. Анд діак. Мертвый. д. ц. Успенія 671.
Шехтель Францъ Ос. архит. Ермолаевскій, соб. д. 133, 382, 802, 813, 814, 1186, 1197.
Шешковъ Акинд. Ал. п. п. гр. М. Дмитровка, с. д. 107 113, 151, 1057.
Шешковъ Ник. Ив. М. Успенскій. Дмвл. 481.
Шезнъ Бригитта. М. Лубянка, д. франц. церкви. 842.
Шибаева Агрип. Матв. Генеральная Дмвл. 80, 39.
— Дар. Н. Зыково. Дмвл. 150.
— Евд. Вук. купч. Н. Басманная. Дмвл. 22, 197, 298, 324.
— Екат. Н. Зыково. Дмвл. 150.
— Ек. Ив. Безымянный. Дмвл. 28.
— Люб. Ив. Пречистенскій бул. Дмвл. 349.
— Мар. Алдр. Зыково Новое. Дмвл. 150.
— Мар. Мих. Семеновскій. Дмвл. 397.
— Пелаг. Вас. Зыково Новое. Дмвл. 150.
Шибаевъ Аф. Фед. Б. Переведеновка. Дмвл. 312, 488.
— Вас. Андр. Николо-Ямской. Дмвл. 278, 337, 363.
— Ив. Ив. Курск. ж. д. пр. Дмвл. 174, 220.
— Ив. Льв. куп. Шаболовка. Дмвл. 505.
— Ил. Гр. Петр.-Разумовск. пр. Дмвл. 322.
— Пет. Б. Тишинскій. Дмвл. 463.
— Пет. Иллар. Бутырская. Дмвл. 49, 98, 113.
— Пет. Иллар. М. Грузинская, соб. д. (столярн.).
— С. М. Юшковъ, д. Купеческ. О-ва. (мануф.).
Шибаевы бр. Скатертный. Дмвл. 409, 492.
Шибаловъ А. Н. Б. Устинскій, д. Панфиловой (кожа).
— Григ. Ив. Таганск. туп. Дмвл. 448.
— Конст. Алдр. Золоторожская. Дмвл. 146.
— Сем. Ив. Таганск. туп. Дмвл. 448.
— Серг. Гр. Таганск. туп. Дмвл. 448.
— Серг. Григ. Балчугъ, д. Осиповыхъ (провол.).
Шибанова Елиз. Павл. Софійская наб., Маріинское учил. 821.
— Клав. Тер. Б. Семеновская. Дмвл. 396.
Шибановъ Ив. Андр. 753.
— Ник. Андр. Екатерининская. Дмвл. 125, 130.
— Пав. Петр. Никольская, д. Синод. типогр. (книги).
Шиворгоновъ Пет. Ив. Георгіевскій, д. Москов. Мѣщан. О-ва (столяръ).
Шивыревъ Ф. Г. Б. Николо-Песковскій, д. Ершова (столяръ).
Шигаевъ Арк. Ник. нс. Сыромятники. Отдѣл. Таможни. 709.
— Ив. Арк. гс. Отдѣл. Таможни. Сыромятники. 710.
Шиганова Ек. Фил. Берегъ р. Москвы. Дмвл. 30.
Шигинъ Ос. Мих. л. п. гр. Лѣсная, д. Шерупенкова. 868.
Шигрина Мар. Егор. 867.
Шидловская Клеоп. Фед. Гороховская, Мал. отд. инст. Имп. Ник. I. 824.
Шидловскій Алдръ Алдр. 603.
— Каз. Юліан. М. Грузинская, д. Баскакова. 752.
— Стан. Доминик. дкт. Газетный, д. Толмачева. 1004, 1058.
— Фед. Ал. нс. Сыромятники, д. Моск. Курск.-Ниж.-Мур. ж. д. 754.
Шидловскій Фед. Влад. кс., инж. Сыромятническій, д. № 10. 1049.
— Фед. Юл. пдпрч. Хамовнич. казармы. 551.
— Эд. Юліан. Никольская, д. Чижовыхъ. 720.
Шикаловъ Ив. Ал. Дубровки, Нов. Стройка. Дмвл. 126.
Шикановъ Ив. Як. Ирининская, д. Шикановыхъ.
— Як. Никит. Ирининская. Дмвл. 160.
Шиклеровскій Алдръ Ник. Цвѣтн. бул., д. Киселева (часы).
Шиковъ Вас. Андр. Вознесенская, д. Дементьевой (колон.).
Шилгинъ Ник. Ник. кс. Ваганьковскій, д. Пастухова. 702.
Шиленковъ Ал. Тим. Трифоновск. туп. Дмвл. 470.
Шилина Агр. Арс. Тихвинская. Дмвл. 460.
Шилинкова Мар. Ив. Стремянскій. Дмвл. 439.
Шилинъ Н. С. Бутырская, д. Кабанова. (булоч.).
— Фед. Ник. Неглинный пр., д. Ечкина (резин. изд.).
— Фед. Ник. Неглинный пр., д. Ечкина (портн.).
— Фед. Ник. Н. Божедомская. Дмвл. 36.
Шилкинъ Ил. Никиф. Бер. р. Москвы. Дмвл. 30.
— Мих. Ил. М. Семеновская. Дмвл. 397.
Шиллеръ Ад. Фед. Садовая-Каретная, д. Малининой. 1179.
— Алдръ Ник. сс. Неглинный пр., д. Коломійцева. 802.
— Елиз. Фед. 899.
— Мар. Алдр. Долгоруковская. Дмвл. 116.
— Мар. Ал. Смоленскій б., д. Смирнова. 843.
Шиллингъ Андр. Андр. М. Кисельный, соб. д. 1134.
— А. И. Мал. Бронная, д. Соколова (драпиров.).
— Викт. Франц. Тверская, д. Сазиковыхъ.
— Эм. Андр. Бол. Кисельный. Дмвл. 179.
— Эм. Карл. бар. Каланч. пл., Никол. вокз., д. № 16. 756.
Шилова Алдра Фед. п. п. гр. Филипповскій. Дмвл. 485.
— Ан. Филип. Девятинскій. Дмвл. 106.
— Евдок. Серг. Хамовническій. Дмвл. 290, 487.
— Зин. Григ. Пестовскій. Дмвл. 237, 318.
— Пр. Ив. Княжевскій. Дмвл. 182.
— Тат. Ник. п. гр. Успенскій. Дмвл. 479, 926, 1051, 1067.
Шиловская Евг. Викт. арт. Докучаевъ, д. Кулагина. 1218.
— Мар. Леон. Криво-Никольскій, д. Обтяжновыхъ. 821.
— Нат. Вас. Б. Никитская, д. Полякова. 831, 832.
Шиловская-Васильева гр. Ан. Ал. Мал. Дмитровка. Дмвл. 113, 265.
Шиловскій Влад. Конст. кск. Настасьинскій, д. Крюковой. 566.

Шиловскій Конст. Всев. Долгоруковская, д. Мискинова. 1181.

— Пет. Ст. дсс. Газовская. Дмвл. 79, 99, 216, 273.

Шиловцева Евд. Тим. М. Власьевскій. Дмвл. 61.

Шиловцевъ Ив. Ив. арт. Садов.-Тріумф., д. Хомякова. 1224.

— Мих. Вас. Сивцевъ-Вражекъ, д. Шиловцевой.

Шиловъ Ал. Вас. пр. пов. Арбатъ, д. Бромлей. 733, 1066.

— А. Г. М. Спасскій, д. Малышевой (дрова).

— Влад. Ил. Орловскій, д. Трофимова (колон.)

— Всев. Ив. Новопроектированный, д. Житковой. 1185.

— Кир. Ив. гс. Покровскій бульв., д. Практич. Акад. 799.

— Мих. Вас. Покровка. Дмвл. 333.

— Ник. Алдр. кск. Успенскій, соб. д. 769, 1067.

— П. М. Знаменскій, д. Шишкина (маляр.).

Шильдбахъ Алдръ Конст. М. Дмитровка. Дмвл. 113, 713.

— Ал. Конст. Сад.-Кудринская, домъ Канъ. 520, 711, 713.

— Конст. Конст. ген. шт. кап. Ямское поле, соб. д. 713.

— Серг. Конст. Красносельскій. Дмвл. 202.

— Юл. Конст. дсс. Николо-Воробьинскій, соб. д. 274, 400, 713.

Шимановичъ Янк. Прокудинскій. Дмвл. 354.

Шимановская Анаст. Серг. ак. Н. Божедомская, д. Маріинской бол. 1028, 1033.

Шимановскій Карлъ Петр. Уланскій. Дмвл. 478.

— Мих. Алдр. Тверская-Ямская, Дворянскій пансіонъ-пріютъ. 811.

Шиманская Ксен. Дорим. Михалк. шоссе. Дмвл. 245.

Шиманскій А. С. Глинищевскій, д. Бахрушина с-вей (фотограф.).

— Вацл. Ал. ттс. с. Всѣхсвятское. 567.

— Витольдъ Стан. М. Лубянка, д. Гужонъ.

— Конст. Стан. Черногрязская - Садовая, д. Федотовой, кв. 11. (фотогр. прин.).

— Ос. Фом. дкт. Новинскій бульв., д. Плевако. 1004.

фонъ-Шиманъ Оск. Генр. дкт. Садовая, д. Тобизенъ. 917, 941.

Шимборскій Леонидъ. Тверская, д. Полякова.

— Леон. Иппол. Уголъ Кузнецкаго и Петровки, д. Хомякова (аптекар.).

— Леон. Иппол. Тверская, мебл. комн. «Лувръ».

Шимко Ал. Ив. Сыромятники, д. Морецкой.

— Евд. Конст. ак. Капельскій, д. Степанова. 1028.

Шимковъ Ив. Петр. нч. Мясницкая, д. Куманина. 710.

Шимонинъ И. М. Тверская, д. Борисова (фотогр.).

Шиманъ-фонъ Ник. Герр. дкт. Б. Спасскій, д. фонъ-Тобизенъ. 1004.

Шимраевская Н. М. масс. Водоотводная, д. Привалова. 1033.

Шимявичъ Адольфъ Евсѣевъ. Рождественка, д. Прибылова.

Шимякина Ан. Ал. Б. Успенскій. Дмвл. 480.

Шингаревъ Ник. Ал-др. кс. Пречистенскій бул., д. Удѣльнаго Округа. 539.

Шиперко. Каретный рядъ. Дмвл. 177.

— Алд. Фед. куп. Владиміро-Долгоруковская. Дмвл. 58.

— Пав. Фердин. Владиміро-Долгоруковская. д. Шиперко.

Шипина Юл. Павл. Божедомскій, д. Кудрявцева. 1. 886.

Шипинъ Ник. Пав. отст. пор. 711.

— Серг. Анемпод. сс. Ст. Басманная, д. Пріятелевой. 555, 916, 1004.

Шипковъ Ив. Леон. Вознесенская, д. Егорова (колон.). 1190.

— Ник. Вас. Лужнецкая, д. Краммъ.

— Ник. Вас. Лубянско-Ильинск. помѣщ. (стекло).

— Пет. Андр. Б. Полянка. Дмвл. 343.

Шипова Ан. Степ. 2-й туп. Новаго шоссе. Дмвл. 283.

Шипова Над. Дм. Собачья площадка, д. Романовскаго. 848.

Шиповъ Дм. Ник. дсс. камерг. Дв. Е. И. В. Собач. площ., д. Романовскаго. 694, 566, 578, 579, 702, 747.

— Ник. Емел. М. Толмачевскій, д. Протопопова. 1043.

— Тим. Фед. Дубровки. Нов. Стр. Дмвл. 127.

— Филип. Ник. тс. Гофм. Дв. Е. И. В. Б. Спасскій, д Дурдиной. 538, 698, 699.

Шиповъ-Шульцъ Серг. Ант. Столовый, д. Россолимо.

Шипперсъ Нат. Фед. Покровка, д. Иванова (швейн. маш.).

Шипулина Ел. Петр. Мерзляковскій, д. Гиршъ. 1113.

Шипулинъ Ал. Алдр. 1-я Мѣщанская, д. Торбѣевой. 709.

— Ал. Алексѣев. Дачный. Дмвл. 103.

— Викт. Конст. Б. Полуярославскій. Дмвл. 341.

— Ив. Ив. Борисоглѣбскій, д. ц. Іоанна Предт. (дрова).

Шитулинъ Ник. Алдр. дкт. Долгоруковская, д. Курниковой. 928, 1101, 1004.

Ширенинъ Ив. Герас. 6-й Міусскій пр. Дмвл. 247.

Ширинская-Шихматова кн. Алдра Пет. Нов. Чухинск. туп. Дмвл. 504.

— Леон. Пет. Остоженка. Дмвл. 227, 305.

Ширинскій Хусаинъ. Новая площадь, д. Кознова (мѣхъ).

— Хусаинъ Яфаровъ. Нижне-Кисельный, д. Клинъ.

Ширинскій-Шихматовъ кн. дсс. Ал. Алд. Гофмейст. Дв. Е. И. В. Воздвиженка, д. Синодал. Вѣд. 613, 615, 810, 811.

Ширинъ Григ. Кирил. М. Троицкій. Дмвл. 473.

Ширкинъ Ал. Мих. Б. Знаменскій. Дмвл. 143.

Ширкинъ Вас. Мих. Б. Знаменскій. Дмвл. 143.

— Мих. Вас. Б. Знаменскій. Дмвл. 143.

Ширманъ Дав. Ехіелев. Арбатъ, д. Грачева.

— Дав. Ехіел. Арбатъ, д. Серебрякова (часы).

— Шев. Гел. Б. Козловскій. Дмвл. 184.

Ширмеръ Тереза Ив. Москворѣцкая, д. Проскуряковыхъ (мыло).

— Тереза Ив. Хапиловская. Дмвл. 489.

Широкихъ Ник. Мих. Остоженка, д. Варварин. Акціонер. О-ва.

Широкова Евд. Дм. Нов. Алексѣевская, д. Варичева (колон.).

— Мар. Ил. Ермолаевскій. Дмвл. 133.

Широковъ Алдръ Пет. Рождественка, д. Прибылова (мясо).

— Алдръ Пет. Драчевка. Дмвл. 124 185.

— Алдръ Пет. Рождественка, д. Рождественскаго мон.

— Алдръ Фед. Ольховская, д. Сахацкихъ (сѣно).

— Ал. Ал. Гавриковъ, д. Курганова.

— Вас. Алдр. нс. Страстн. бул., 1-я женск. гимназ. 719.

— Вас. Серг. Б. Марковъ. Дмвл. 236.

— Викт. Конст. крг. 565.

— Гр. Еф. Краснопрудная, д. Урусова (колбасн.).

— Дм. Евл. Пыховъ пер. Дмвл. 365.

— Ив. Ал. Ирининская, д. Случаевыхъ (мясо).

— Ив. Ив. Ермолаевскій. Дмвл. 133.

— Ив. Петр. Б. Дорогомиловская, д. Трусовой (сундуки).

— Ник. Павл. нс. Б. Каменщики, губ. тюрьма. 566.

— Ник. Пет. Б. Никитская, д. Халатова (мясо).

— Ник. Ст. дкт. Трубный, д. Косолапкиныхъ. 1004.

— Ник. Фед. Б. Каковинскій, д. Богдановичъ.

— Серг. Пет. Б. Грузинская. Дмвл. 95, 352, 463.

— Серг. Самоил. Бреховъ пер. Дмвл. 45, 427.

— Серг. Сем. Нов. площ. Китайская стѣна (обувь).

Широковы бр. Гавриковъ, д. Баулиной (мясо).

Широкогоровъ Евг Пав. псал. Пречистенск. вор., д. ц. Сошеств. Св. Духа. 662.

— Ник. Павл. псал. Пальчиковъ, с. д. 309, 671.

— Пав. Ник. діак. Пальчиковъ, д. ц. Св. Филиппа. 671.

Широнинъ Фед. Вас. Арсеньевскій. Дмвл. 14.

— Фед. Вас. Арсеньевскій, д. Канунниковыхъ (колон.). 1192.

Ширренъ Оскаръ Вас. Мясницкая, д. Лѣтошновой.

Ширяева Ир. Каз. Н. Басманная. Дмвл. 22.

— Люб. Серг. Н. Басманная. Дмвл 22.

— Люд. Сем. Н. Басманная Дмвл 22.

Ширяева Над. Ив. Сокольничій. Дмвл. 419.

Ширяева Над. Полик. Кузнечный, домъ Зотовой и Козловой. 878.

— Юл. Леонт. Н. Басманная. Дмвл. 22.

Ширяевъ Абр. Як. ка. Влад.-Долгоруковская, д. Огурцова. 719.

— Ал. Дм. ттс. На фабрикѣ Циндель. 2 уч. Пятницкой ч. 591.

— Ал. Ник. кс., Сельско-хозяйствен. инст. 779, 780.

— Ал. Сер. Н. Басманная. Дмвл. 22.

— Андр. Викт. псал. Николо-Ямская, д. ц. Симеона Столпн. 661, 904.

— Вас. Алдр. Ст. Москва тов.-Ник. ж. д. 756.

— Вл. Ал. п. п. гр. Б. Ордынка, домъ № 55. 898.

— Гр. Серг. Н. Басманная. Дмвл. 22.

— Ив. Ив. Новинскій бул., д. ц. св. Іоанна Предтечи. 693.

— Ив. Мих. кск. Садовая, д. Совѣтовой. 586.

— И. Н. Софійка, д. ц. св. Софіи. (маляр.).

— Ив. Прокоф. Дѣвичье поле, д. т-ва Ганешиныхъ.

— Митр. Серг. Н. Басманная. Дмвл. 22.

— Ник. Ник. Ср. Прѣсненская. Дмвл. 361.

— Ник. Серг. Н. Басманная. Дмвл. 22, 115, 258, 400, 591, 713

— Пав. Ал. дкт. Страстн. бул. Дмвл. 437, 913, 922, 929, 1004, 1136, 1137.

— Серг.Дм. Нов. Басманная. Дмвл.22.

— Серг. Ив. Палиха, д. Шугаевой (сапожн.).

— Серг. Ив. Нѣмецкій рын., д. Человѣколюб. О-ва.

— Серг. Яковл. арт. Бронная, меб. ком. Линдбергъ. 1205.

— Феоф. Ив. Б. Александровск.Дмвл.3.

Ширяевы бр. Новая площ., д. Кознова (пряжа).

Шительбаумъ І. Я. Никитскій, д. Чулковой (перепл.).

Шитикова Екат. Космодаміанскій, домъ Востряковыхъ (шляпы).

Шитиковъ Алдръ Андр. Ямск. слоб.,пер. № 13. Дмвл. 523.

— Алдръ Наз. Ямск. слоб. пер. № 13. Дмвл. 523.

— Андр. Тим. Н. Гончарный. Дмвл. 89.

— Вас. Дм. подпор. Трубецкой, домъ Шаршаваго. 552.

— Вас. Наз. Ямск. слоб. пер. № 13. Дмвл 523.

Шитманъ К. Покровка, д. Васильева (платье).

Шитовъ И. Ф. Александровская, домъ Чугунова (заготовка).

— Н. и Горбуновъ П. Т-во. Богоявленскій, д. Мещериной (мануф.).

— Петръ Иллар 1-й Воротниковскій, с. д. 2. Каретный рядъ (экипаж.).

— Петръ Иллар. Пименовская, домъ Дамриныхъ. 177.

Шиттъ Корн. Отт. Тверская, д. Стахѣева (ренсков.).

Шитцъ Ив. Ив. Мясницкая, Стар. Почтамтъ. 836.

Шифальдъ Ек. Ант. Б. Дорогомиловская, д. Чистякова (писчебум.).

Шиферсонъ Хана Янк. Б. Черкасскій, д. кн. Голицына (мануф.).

Шифъ Еф. Сем. Краснопрудная, д.Стриженова (часы).

— Станисл. Адольф. Лопухинскій,домъ Ширинской-Шихматовой.

— Фед Алдр. Покровка, д. Боткина (часовщ.).

Шихина Ант. Ив. Полуярославскій.Дмвл. 342.

Шихинъ Алдръ Ив. п. пр. п. Петров. бул., д. Навозова. 737.

— Ив. Алдр. Красносельская. Дмвл. 7, 200, 202, 341.

— Ив. Алдр. Красносельская, домъ Кудряшева (мясо).

Шихмановъ Мейеръ Хем. Швивогорская, д. Клинова.

— Меср. Хил. Швивая горка, д. Шаховского (швейн. машины).

Шихманъ Фани М. Лубянка, д. Россійск. Страх. О-ва.

Шихова Зарв. Адр. Пречистенка, Алекс.-Маріин. инст. 820.

Шиховъ Григ. Прокоф. Котельническій. Дмвл. 194, 196.

Шихуцкая Над. Евг. арт. Кузнецкій, д Хомякова 1220.

Шицманъ Сем.Викт. Кузнецкій, д. Михалкова (фотограф.).

Шицъ Алдръ Куз. Михайловскій. Дмвл. 245.

Шишакинъ Алдръ Порф. Волхонка, д. кн. Друцкой-Соколинской (писчебум.).

Шишанова М. П. Докучаевъ, д. Ермолаева (дамск. верх. плат.).

Шишеевъ Ив. Ив. Воронцовская. Дмвл. 68.

Шишелова Лид. Ник. Б. Бахрушинская. Дмвл. 25.

Шишолевъ Вас. Ив. Покровская. Дмвл. 160, 335, 509, 713.

Шишеловъ Мих. Ив. Покровка. Дмвл. 333, 713.

— Пав. Петр. Нащокинскій, д. Егоровой.

Шишикинъ Мих. Вас. пдплк. Тверской полиц. домъ. 583.

Шишкаревъ Пет. Дм. Солянка, д. Лермонтовой.

Шишкина Варв.Сем. Грибоѣдовскій. Дмвл. 92, 109.

— Ел. Іустин. 814.

Елиз. Ал. куп. М. Харитоньевскій. Дмвл. 490.

— Елиз. Ив. Щипокъ, зд. Нестеровск. пріюта. 1107.

— Мар. Мих. Кузнецкая, д. Козлова (желѣзо).

— Мар. Ник. 3-я Мѣщанская, д. Бабурина.

— О. И. М. Теплый, д. Коротова. 832.

Шишкинъ Алдръ Андр. Б. Черкасскій, д. Хаджиконста (пряжа).

— Ал. Ив. 1-й Крутицкій. Дмвл. 211.

— Ант. Гр. нс. Кадетскій плацъ, 3-й корпусъ. 784.

— Вас. Вас. дкт. Лаврушинскій, д. Небурчилова. 843, 1004, 1138.

— Вас. Влад. Чухинскій, д. Сенаторова (изв. легк.).

— Дан. Дм. 3-й Красносельскій. Дмвл. 143, 204, 635.

Шишкинъ Дм. Мих. Грохольскій. Дмвл 93, 124, 326, 376.

— Еф. Ив. Александровская. Дмвл.

— Еф. Ив. Никольская, д. Синодальн Типогр. (шорная).

— Ив. Петр. Кузнецкая, д. Шарапо (колон.). 1193.

— Ник. Егор. Богословскій, д. Серебрякова. 810.

— Ник. Ив. М. Теплый, д. Коротов 790, 832.

Шишко Валер. Эмман. пр. пов. Б. Мо чановка, д. Херсонской. 733.

Шишкова Екат. Леонт. Владимірско шоссе. Дмвл. 60.

— Елиз. Ег. Нов. Проектированны Дмвл. 353.

Шишковъ Гр. Петр. Покровка, д. Купрі нова (колон.).

— Никита Як. Б. Предтеченскій. Дмв 345.

— Серг. Еф. нч. Налѣсный, д. Елин 574.

Шишманъ и **Дурунча**. Тверская, д. Л мина (табакъ).

Шишмарева Вѣра Вас. Страстной бу д. Чижовыхъ (курсы кройки). 90

Шишова А. И. Лефортовскій, д Зуб (моды).

— Елиз. Род. Шаболовка, д. Швецо (колон).

— Кл. Матв. Б. Ордынка. Дмвл. 30

Шишовъ Матв. Алдр. Средніе ря № 341—343 (галант.).

— Матв. Алдр. Патріаршіе пруды, Русловыхъ.

Шишѣевъ И. Е. Воронцовская, д. ц. С рока Святит. (платье).

— Ив. Ив. Сорокосвятская. Дмвл. 424.

Шіяновъ Мих. Степ. кап. Ходынское п ле, бараки Окружн. Шт. 542.

Шкаликова Ак. Сем. Новая площ., К тайская стѣна (платье).

Шкаренко Андр. Гер. Колом.-Ямск д. Попова. 757.

Шкаренковъ Ал. Ив. Александровск д. Шавыкина (молочная).

Шкаренковы А. и М. Торг. домъ. Тр фальная-Садовая, домъ Хомяковы (молоко).

Шкаферъ Вас. Пет. арт. Козицкій, кн. Горчакова. 1222, 1224.

Шкваркина Мар. Ив. М. Серпуховс Дмвл. 403.

Шкваркинъ Андр. Ив. М. Серпуховс Дмвл. 403.

— Ил. Степ. М. Серпуховская. Дм 403.

— Пет. Ив. М. Серпуховская. Дм 403.

Шкейль Ксен. Зах. Ямск. слоб. пер. № Дмвл. 522.

Шкель Ерем. Фед. 1-й Крончиков Дмвл. 210.

Шкинскій Серг. Серг. псал. Черни скій, д. ц. Іоанна Предтечи. 64

Шкиркинъ Влад. Мих. Банный п. Дм 20.

Шкляревичъ Алдръ Ив. кск. Прогонн д. Бѣляева. 571.

Шкляревскій Алдръ Орест. Пыховъ, пріюта Моск дворян. 788, 110

— Андр. Пав. Б. Лубянка, д. 1-го Р Страх. О-ва. (обои).

— Алдръ Пав. Полуектовскій, д. Т ской.

Шкляръ Ник. Григ. п. пр. п. Леонтьевскій, д. Романовскаго. 661, 737.

Школина Мар. Сем. Покровскій тупикъ. Дмвл. 338.

Школьниковъ Вас. Ник. 1-я Рогожская, д. Шелапутина (колон.).

Шкоттъ Дм. Фед. Глинищевскій, д. Т-ва Бахрушина. 1142.

— Ник. Ил. ка. Б. Афанасьевскій, д. Терновскаго. 718.

— Ник. Як. Леонтьевскій. Дмвл. 224

— Ник. Як. дкт. Уланскій, д. Александрова. 565, 929, 1004.

— Як. Алдр. сс. Благовѣщенскій, д. Коммиссаровскаго учил. 802, 803, 939, 1004, 1060.

Шкотъ Влад. Вас. Рождественская, Дмвл. 376.

— Дм. Фед. плк. Глинищевскій, д. Бахрушина. 748.

Шкробовъ Вас. Вас. Дмвл. 378.

Шкуновъ Ал. Фед. Пречистенская наб. Дмвл. 349, 483.

Шкурина Анисья Максим. Садовая, Земляной валъ, д. Селивановскаго.

Шлаговскій Іоганесъ, Камергерскій, д. Георгіевскаго монаст.

— Іог. Стан. Арбатъ, д. ц. св. Троицы (колбасная).

Шламовичъ Вл. Ив. Кузнецкій мостъ, д. Тверск. подв. (вывѣски).

Шлафмунтеръ К. Н. Пречистенскій бул., д. Котлярева (прачеч.).

Шлеевъ Григ. Ст. свящ. Салтыковскій мостъ, д. ц. Св. Троицы. 668.

Шлезингеръ Алдра Карл. 817.

— Алдра Дан. Ипатьевскій, д. Варваринскаго О-ва. 711.

— Вит. Емельян. Остоженка, д. Котова.

— 1-й Герм. Карл. пр. п. Б. Чернышевскій, д. Жукова. 733.

— Дм. Емельян. Арбатъ, д. Савостьянова.

— Елиз. Вас. Ипатьевскій, д. Варваринскаго О-ва.

— Зин. Емельян. Георгіевскій, д. Сушкина. 859.

фонъ-Шлезингеръ Леон. Ив. пр. п. Садовая-Сухар., д. Барсъ. 733.

Шлезингеръ Мих. Ив., Моргулисъ Сем. Герм. Китайскій пр., д. Человѣколюбиваго О-ва (бѣлье).

— Мих. Иван. Армянскій, д. Константинова.

— Ник. Карл. Тверская, д. Гиршманъ. 1066.

— Регина Дм. Армянскій, д. Константинова. 770, 771.

— Юліусъ Бор. Б. Дмитровка, д. Фишеръ (дам. портной).

— и Моргулисъ Торг. домъ. Б. Черкасскій, д. Моск. Куп. Общ. (бѣлье).

— Бр. Конст. и Андр. Софійка, д. Прибыловой (моды).

Шлейеръ Влад. Эм. дкт. Садовая-Спасская, д. Соловьева. 1004.

Шлеминъ И. Ф. Б. Грузинская, д. Уткина (колон.).

Шлеммеръ Вл. Іос. Богословскій, домъ Бахрушина. 695.

Шленова Ан. Вас. Красносельская Дмвл. 201.

Шленская Ф. А. Сущевская, д. Курниковой (чулки).

Шленскій Тих. Вас. Стрѣлецкій, д. Назаровой (желѣзо).

— Феоф. Филип. 3-я Мѣщанская, домъ Чулкова (сапожн.).

Шленскова Матр. Егор. Новоспасскій туп. Дмвл. 287.

Шлетынскій Алдръ Людв. ген.-м. Пречистенка, д. кн. Волконскаго. 544.

Шликейзенъ Агнесса. Мясницкая, домъ Ермаковыхъ (машины).

Шлиппе Алдръ Алдр. п. пр. п. Армянскій, д. Константинова. 737, 739.

— Алдръ Карл. дсс. Гагаринск. Дмвл. 78, 436, 577, 578.

— Викт. Карл. Внѣ Москвы. 578.

Шлиппе-фонъ Елиз. Ив. Б. Афанасьевскій. Дмвл. 16.

Шлиппе Мар. Эд. Чудовскій. Дмвл. 99, 503.

— Серг. Алдр. Гагаринскій, соб. домъ. 716.

Шлиссельбургская мануф. Юшковъ, домъ Александрова (мануф.).

Шлихтерманъ Ег. Ег. Дербеновск. наб. Дмвл. 111.

— Ег. Ег. Страстной бульваръ, домъ Редлихъ.

— Соф. Ег. Бабушк. Дмвл. 18.

Шлихтъ Сем. Ив. архит. Смоленскій бул., д. Бахрушина. 1197.

Шлоссберъ Ил. Ив. сс. дкт. Филипповскій, д. Іерусал. подв. 726, 833, 922, 1004, 1050.

Шлоссманъ Пав. Алдр. пор. Кадетск. плацъ 1-й корп. 782.

Шлыгина Глаф. Фед. Волхонка, д. Котова (шляпы).

— Елиз. Як. Тверская, д. Баташевой (шляпы).

Шлыковъ Андр. Ив. Бутырская. Дмвл. 48, 75.

— Евг. Ал. Сущевская ул., домъ Курникова. 597.

— Ив. Никиф. Донская площ. Дмвл. 119, 121.

— Ил. Тим. Воронцовская, домъ Жигунова (мануф.).

Шлюпкинъ В. М. М. Тишинскій, домъ Покровскаго (сапожн.).

Шлюховъ Демент. Дем. За Серпух. заставой, Канатчик. дача. 912.

Шляковъ Кал. Андр. Новосельская. Дмвл. 286.

Шляпкинъ И. А. Б. Тишинскій, д. Грачева (съѣстная лавка).

Шляхова Анна Серг. Овчинниковская наб., д. Любимова.

Шляхтинъ Алдръ Сем. дкт. 2-й Маріинскій, д. Сѣдельникова. 1004.

Шмагина Алдра Матв. Б. Спасо-Глинищевскій, д. Еремѣевыхъ (мѣдн.).

Шмагинъ Мих. Фед. Маросейка, д. Еремѣева.

Шмакова Над. Вас. Драчевка, д. Васильева. 886.

Шмаковъ Ал. Сем. пр. пов. Долгій. Дмвл. 115, 361, 713, 733.

— Конст. Ив. Покровка, д. цер. св. Іоанна Предтечи.

Шмаренковъ Пав. Емел. Б. Строченовъ. Дмвл. 440, 512.

Шмаровина Агрип. Алдр. Борисоглѣбскій. Дмвл. 43, 249.

Шмаровинъ Мих. Пав. Петр.-Парковская. Дмвл. 322.

Шмейль Юл. Арт. купч. Руп вск. наб. Дмвл. 378.

Шмелева Алдра Ив. Семеновскій. Дмвл. 396, 397.

— Анна Дм. Домниковская, домъ Самцова.

— Евл. Гавр. Ст. Огородный. Дмвл. 63, 166, 295, 481.

— Мар. Юстин. Воздвиженка, домъ Азанчевскаго. 843.

Шмелевъ. Оружейный, домъ Парфенова (колон.).

— Андр. Савел. 1-я Мѣщанская. Дмвл. 255, 258.

— Григ. Ник. кс. Боженинoвскій, домъ Тимофеевой. 725, 790, 816.

— Дм. Ник. пом. пр. п. Хлѣбный, д. Гиршъ. 737, 739.

— Евгр. Гер. 2-я Тверская-Ямская, д. Иванова (колон.).

— Еф. Гер. 4-я Тверская-Ямская, д. Парфенова (колон.).

— Мих. Пав. Холщевниковъ. Дмвл. 493.

— Петръ Ив. Ирининская. Дмвл. 159, 488.

— Петръ Ив. Б. Семеновская. Дмвл 397.

— Петръ Серг. Красносельская, д. Рубенкова.

— Прох. Вас. 3-я Тверская-Ямская. Дмвл. 454, 455, 457.

Шмелькова Анна Ст. Ирининская. Дмвл. 159.

Шмельковъ Пет. Мих. Гавриковъ, д. Баулиной (восков. св.).

Шмеманъ Вл. Як. Чудовской, соб. д. 685. 716.

— Мар. Ник. Чудовской. Дмвл. 503.

Шмерлингъ Гиршъ Сам. дкт. Покровка, д. Титова. 1004.

Шмигельскій Мих. Ероф. дкт. М. Дмитровка, д. Кузнецова. 631, 1104, 1109.

Шмидеръ Викт. Ник. ка. Зубовскій бул., д. Владимірова. 545.

— Серг. Ник. архит. Шереметевскій, д. гр. Шереметева. 600, 1198.

Шмидефельдтъ Зел. Карл. Солянка, Сир. Инст. Имп. Ник. I. 821.

Шмидтъ Алдръ Генр. Б. Спасская, д. Макарова.

— Алдръ Ник. дкт. Зд. Университетск. клиникъ. 1004.

— Анна Зах. Ивановская. Дмвл. 152, 173, 434, 436.

— Ант. Ив. Г. Иваново-Воснесенскъ. 695.

— Артуръ Конст. 1-я Мѣщанская, д. Богданова.

— Берта. Мясницкая, д. Александрова.

— В. Покровка, д. Леоновыхъ (портн.).

— Вас. Фед. Воздвиженка, д. Россійск. страх. О-ва.

— Вас. Фед. Знаменскій. Дмвл. 143.

— Вас. Фед. куп. Б. Татарская. Дмвл. 229, 449.

— Влад. Ив. кап. Кремлевскія казармы. 549.

— Вл. Конст. Ник. Рыбниковъ, д. Захарова.

— Вѣра Викт. Нижн. Прѣсненская. Дмвл. 84, 358, 361.

Шмидтъ Гансъ Ив гс. Вокзалъ Моск.-Павелецкой ж. д. 575.
— Густ. Авг. Лобковскій, д. Рубановичъ. 817, 833.
— Ел. Адол. Б. Никитская, д. де-Норманъ, меб. к. 839.
— Елиз. Эд. Столовый, д. де-Норманъ. 832.
— Ив. Ад. Б. Лубянка, д. Трындина (бухгалт. курсы). 906.
— Ив. Фед. пр. пов. М. Палашевскій, д. Яковлевой. 733.
— К. В. Мясницкій пр., д. Нѣмчинова (машины).
— Карлъ Фед. дсс. Волхонка, №№ «Княжій Дворъ». 716.
— Марг. Ром. Тетеринскій, д. Егорова. 809.
— Ник. Алдр. кс. Ст. Божедомка, д. Черкасова. 711.
— Оск. Карл. дкт. Б. Козловскій. соб. д. 184, 941, 1004.
— Павла Ал. М. Переяславскій. Дмвл. 317.
— Пав. Ив. Стрѣлецкій, д. Кабанова (портн.).
— Пав. Ник. 724.
— Теодоръ Вильг. 9-я Рота улица, д. Нефедова.
— Францъ. арт. Новопроектированный, д. Багрова. 1206.
— Францъ Андр. Антроповы ямы, д. Багрова. 812.
— Францъ Рудол. Самотечная, д. Іонова. 598.
— Фридр. арт. Пречистенка, д. Воскресенскаго. 1206.
— Эд. Осип. 4-я Сокольническая. Дмвл 417.
Шмидтъ бр. М. Дворянская. Дмвл. 105, 138, 139, 186.
Шмидфельдтъ Зел. Карл. Солянка, Николаевскій инст. 832.
Шмитманъ Конст. Конст. Покровка, д. Васильева.
Шмитъ Ел. Ник. Кривоникольскій, домъ Обтяжновыхъ. 813.
— Л. В. масс. Смоленскій бул., домъ Шнейдеръ. 1033.
— Пав. Алдр. Неглинный пр., д. Кунеческ. О-ва (мебель).
Шмитько Вас. Вас. Мясницкая, д. Телеграфа. 575.
Шмоль Ан. Порф. л. п. гр. Орликовскій. Дмвл. 302.
Шмулевичъ Конст. Як. Кузнецкій мостъ, д. Джамгаровыхъ.
— Я. Н. Звонарный, домъ Лебедева (портн.).
Шмурновъ Вас. Андр. Покровская, домъ Морозовой. 877.
Шнаубертъ Бор. Ник. арх. Хохловскій, соб. домъ. 153, 403, 580, 1198.
— Изаб. Оттов. Смоленскій бул., домъ Морозова. 926, 1052.
Шне Вл. Эд. масс. Юшковъ, д. Валерьяновой. 1033.
Шнеерсонъ Солом. Солом. дкт. М. Дмитровка, д. гр. Шиловской 927, 1005, 1056.
Шней Ант. Вас. нс. Чихачевскій, д. Чистякова. 546.
— Ил. Вас. Путинковскій, д. 1-й женской гимн. 1108.
Шнейберъ Матв. Вас. 2-я Рыбинская. Дмвл. 379.
Шнейвасъ Викт. Карп. кс. М. Бронная, д. Гиршъ 548.
Шнейдеровичъ Р. К. Александровская, д. Нарышкиной (платья).
Шнейдеръ А. Ст. Басманная, д. Пантелѣева (портной).
— Аарона Ефр. наслѣд. Ивановская. Дмвл. 151.
— Адол. Арон. Кузнецкій мостъ, домъ кн. Голицына (лампы).
— Алдра Ник. Неопалимовскій. Дмвл. 267, 341, 413, 467.
— Алдра Матв. Бол. Кисловка, гимн Перепелкиной. 838.
— Алдръ Фед. сс. Камерг. Дв. Е. И. В. М. Трубный, д. Головиной. 694, 578.
— Вас. Матв. Грохольскій. Аренд. 93.
— Вильг.-Бернардъ, Митьковская, домъ Тайванэнъ 293.
— Герм. Ив. арт. Рождественскій б., Силуанова. 1206.
— Екат. Карл. акуш. Курбатовскій, д. Демидова. 1028.
— Ил. Ил. Камергерскій, д. Ліакозова (портной дамск.).
— Карлъ Дав. дкт. Маросѣйка, д. Хвощинскаго. 1005..
— Ник. Алдр. дкт. Покровка, д. Титова. 1005.
— Ник. Ал. Покровка, д. Бабушкина. 939.
— Ник. Арон. дкт. Цвѣтной бул., соб. д. 1005.
— Ник. Ник. Смоленскій бул. Дмвл. 413.
Шнейфинкель Ш. Б. Черкасскій, д. Хаджи-Конста (сукно).
Шнеккенбергъ В. С. М. Ивановскій, д. Кугуминой.
Шнель Генр. Иван. Остоженка, д. Челищева.
Шнеппъ Ферд. Ферд. Страстной бул., д. Чижовыхъ. 791, 1141.
Шниткинъ Евс. Ром. дкт. Покровка, д. Елагина. 1005.
Шныгина Мар. Конст. 1-й Ушаковскій, д. Андреева. 808.
Шове Карлъ Мориц. Космодаміанскій, д. Егорова. 1054.
Шовскій Алдръ Ал. Глинищевскій, домъ Бахрушина. 905.
— Вяч. Алдр. дкт. Долгоруковская, д. Приклонской. 1005.
Шокина Евд. Фил. М. Ордынка. Дмвл. 301.
Шокинъ Макаръ Ефим. Казанская, домъ Магаринскаго.
— Ник. Ив. Покровка, д. ц. св. Троицы. 1083.
Шокорева Тат. Вас. Ольховская. Дмвл 298, 299.
Шокоровъ Дм. Ник. арт. Полуектовъ д. Снегирева. 1205.
Шокоровъ Мих. Ник. шт.-кап. Несвиж., д. Максимовой. 551.
Шокотко Серг. Алдр. ротм. М. Грузинская, д. Игельстромъ. 585.
Шолле Густ. Густ. Матросская, зданіе дѣтской больн. ск. Влад. 931.
— Екат. Федор. Долгій. Дмвл. 115, 827.
Шолоховъ Митр. Митр. куп. Б. Спасскій. Дмвл. 116, 429.
Шольцъ Алдра Герм. Б. Харитоньевскій, д. Комарова. 1062.
Шольцъ Евг. Герм. Космодаміанскій, домъ Лютеран. цер. 839.
— Карлъ Карл. п. п. гр. М. Дмитровка. Дмвл. 113, 388.
— М. Ю. дкт. Пятницкая, д. Николо-Пѣсношскаго м-ря. 1005.
Шопель Анаст. Кирилл. ак. 3-я Мѣщанская, д. Чулкова. 926, 1028.
Шорбахъ Жоржъ Генр. Волхонка, домъ Голофтѣева (обувь).
Шоргинъ Мих. Гр. Бер. рѣки Москвы. Дмвл. 31.
Шорина Евдок. Ив. Мал. Грузинскій туп. Дмвл. 98.
— Зин. Ив. Петровка. Дмвл. 215, 266, 320, 426.
— Ал. Андр. Пятницкая, д. Кудрявцева (грибы).
— Серг. Алдр. Б. Александровская ул. Дмвл. 3, 4.
Шоркинъ Куз. Сем. Б. Дровяной. Дмвл. 125, 155.
Шорниковъ Алдръ Бор. Садовники, домъ Сусоевой.
Шорнингъ Ив. Ром. Никитская, здан. Консерваторіи. 810.
Шоровскій Эд. и К⁰. Маросѣйка, домъ Щелкунова (писчебум.).
Шорохова Соф. Павлов. Долгоруковская, Дмвл. 116.
Шороховъ Мих. Сем. Ильинская, домъ Биркель (колон.).
— Фед. Пет. Гавриковъ, д. Лохина (сельди).
Шоръ Алдра Соломон. Б. Никитская, д. Домовладѣльч. Т-ва.
— Дав. Солом. св. худ. Шереметевскій, д. Шереметьева. 818, 840.
— Іос. Солом. дкт. Б. Никитская, домъ Пѣнкиной. 1005.
— Мар. Дав. дкт. Б. Никитская, домъ Пѣнкиной. 1005.
Шорыгинъ Ник. Ман. пр. пов. М. Никитская, д. Риттихъ. 733.
Шотина и Мосина, Ст. Зыково. Дмвл. 150.
Шотинъ Пет. Як. масс. Поварская, домъ Гиршъ. 1033.
Шохина Варв. Петр. Ниж. Прѣсненская, Дмвл. 360.
— Вѣра Федор. п. п. гр. Срѣтенка. Дмвл. 263, 414, 432.
Шохинъ Григ. Андр. Камеръ-Коллежскій валъ. Дмвл. 170.
— Ив. Мих. Покровская, д. Никитиныхъ (шорный).
— Ник. Пет. Ниж. Прѣсненская. Дмвл. 360.
Шошинъ А. С. Теплый, д. Ильинскаго (колон.).
— Вас. Вас. 2-я Рогожская. Дмвл. 371.
— Дм. Дм. Б. Казенный. Дмвл. 163.
— Ник. Пет. Золоторожская. Дмвл. 146.
— Пав. Дмитр. Бол. Казенный. Дмвл. 163.
— Сер. Дм. кс. Б. Казенный, соб. д. 163, 695.
Шпагина Ан. Ив. Симоновская слоб. Дмвл. 407.
— Тат. Дм. Мал. Дорогомиловская. Дмвл. 123.
Шпагинъ Вас. Григ. Б. Прѣсненская, домъ Бирюковой (ящич.).

Шпагинъ Мих. Гр. Салтыковскій, д. Бычковой (ящики).

— Ник. Герас. Симоновская слоб. Дмвл. 407.

— Ник. Пав. Симоновск. слоб. Дмвл. 407.

— С. С. Симоновск. слоб. Дмвл. 408.

Шпаеръ Гавр. и **Шамесовъ** Ант. Панская, д. Сидоровской (афенирное).

Шпажниковъ и **Араповъ** Б. Черкасскій, д. кн. Голицына (серебро).

Шпанауръ-фонъ Мих. Моис. 3 Тверская-Ямская. Дмвл. 454, 455.

Шпанъ Генр. Генр. сс. Дегтярный, д. Гальманъ. 793.

Шпееръ Конст. Ив. кс. Солянка, зд. Воспитат. дома. 540.

Шпейеръ Вл. Конст. Б. Якиманка, д. Алябьева. 598.

— Мих. Конст. инж. Новинскій бул., д. Плевако. 579.

— Фед. Фил. арт. Арбатъ, д. Орловыхъ. 630, 822, 833, 840, 1005, 1206.

— Юл. Серг. Вознесенская, Елиз. Инст. 818.

Шперлингъ Алдра Ник. арт. Срѣтенка, д. Петерб. Страх. О-ва. 1201.

— Ант. Ник. ротм. Даевъ, д. СПБ. Страх. Общ. 585.

Шпигель Ал. Петр. Чешихинскій. Дмвл. 501.

— Пав. Леопольд. Срѣтенскій бул., д. Страх. О-ва Россія.

Шпигулъ Леон. Альб. Башиловская. Дмвл. 26.

Шпикулова Варв. Ив. Токмаковъ. Дмвл. 465.

Шпилевъ Мх. Ив. шт.-кап. Спасскія казармы. 550.

Шписсъ А. Маросѣйка, д. Грачевыхъ. Тлф. 2990 (технич. конт.).

— Арт. Богд. Армянскій, д. кн. Абамелекъ-Лазаревой, кв. 10.

— Нат. Егор. Лубянская площ., д. Об-ва Россія. 843.

— Оск. Богд. Введенскій. Дмвл. 56.

— Руд. Ром. 1060.

Шписъ Леон. Ром. 1185.

Шполянская Над. Ник. дкт. Кудринская пл., д. Курносовыхъ. 1005.

Шполянскій Бор. Сем. пр. пов. Годеинскій, д. Шахова. 733, 772, 773.

Шпонгольцъ Герм. Карл. Ладожская, д. Бѣлова.

Шпрингсгольцъ Іосифъ. Мясницкая, д. Давыдова.

Шпринцъ Рахиль Абр. ак. Козицкій, д. кн. Горчакова. 1028.

— С. А. ак. Страстной бул., д. кн. Горчакова. 1028.

Шпринцъ-Чацкинъ М. Б. дант. Тверская-Ямская, д. Хомякова. 1014.

Шпыревъ Леонт. Ив. Башиловская. Дмвл. 27.

Шрадеръ Авг. съ С-ми. Садовническая. Дмвл. 210, 304, 390.

— Авг. Андр. насл. Краснохолмская наб. Дмвл. 141, 203, 205, 379, 404.

— Роб. Авг. Бол. Якиманка. Дмвл. 428, 515.

Шраммъ Конст. Фед. ген.-л. М. Никитск., д. Риттихъ. 563, 582, 703, 1058.

Шрамченко Влад. Алдр. ттс. Сущевская, д. Курникова. 536, 1045.

Шрамченко Елиз. Генр. Пильниковъ. Дм. 124, 326.

— Зин. Ник. Б. Никитская, д. Канъ 827, 828.

— Леон.. Ник. гс. Тверской бул., номера Тамара. 571.

— Над. Ник. Кудринская, д. Канъ 825.

— Ник. Ил. тс. 791.

— Ник. Плат. тс. Путинковскій, д. 1-й ж. гимн. 625, 824.

Шредеръ Вѣра Вас. Раздѣльная. Дмвл. 74, 368.

— Іог. Авг. нс. Яузскій мостъ, д. Ананьина. 573.

— Іоганнъ Густ. Маросѣйка, д. Еремѣевыхъ.

— Карлъ Алдр. Б. Покровскій. Дмвл. 337.

— Максъ дант. Долгоруковскій, д. Лобачева. 1014.

— П. Ф. Мѣщанская, д. Видонова (табач.).

— Эрнстъ. Хапиловская, д. Свѣшникова.

— Алдръ Мих. кск. Тверская, д. Соломирскаго. 693.

— Дав. Ил. Кудринск. площ., д. Курносовой. 759.

— Ол. Ник. Волхонка «Княжій Дворъ». 773.

Шреттеръ Ванд. Игн. ка. Большой Харитоньевскій пер., домъ Котова, 567.

Шретеръ Христ. Март. Кудринская-Садовая, д. Орлова. 556.

— Христ. Март. арт. Садовая-Спасская, казармы. 1206.

Штабъ гренадерскаго корпуса. Спиридоновская. Дмвл. 133, 385, 431.

Штавеманъ Алдръ Алдр. Тверской бул., Богословскій пер., домъ Борщова, 1148.

Штаденъ Алдръ Алдр. кс. Калошинъ, д. Фельдштейнъ. 575.

— Густ. Алдр. Крутицкія каз. 548, 607.

Штадлеръ Іос. Іос. арт. Тверская, д. Фальцъ-Фейнъ. 1206.

Штакельбергъ Ром. Ром. бар. Покровка, д. Рахманова. 776.

Штаммъ Левъ Ант. Докучаевъ, д. Никитина. 818.

Штальдеръ Пав. Ник. Тверская, домъ Фальцъ-Фейнъ. 702.

Штамборъ Ник. Вас. Цвѣтной бульв., д. Цвѣткова (сапожн.).

Штаммъ Левъ Ант. Докучаевъ, д. Никитина. 812.

— Ѳед. Эд. ттс. Долгоруковская, д. Бутюгиной. 575.

— Юл. Як. Садовая, Земляной валъ, д. Постольской. 807.

Штанге Альфр. Дав. инж. химіи. Б. Никитская, д. Штурмъ. 941.

Штанковъ Вяч. Конст. кап. Уг. Девятинскаго и М. Успенскаго, д. Яковлева. 583.

Штанникова Алдра Гавр. Дѣвкинъ. Дмвл. 129.

— Алдра Гавр. Ирининская. Дмвл. 159, 160, 314, 488.

Штарковъ Ал. Ник. 2-я Тверская-Ямская, д. Журавлева (мясо).

— Ал. Ник. Брестская, д. Сосновскаго.

Штаркъ Клим. Андр. Семеновская. Дмвл. 10, 395.

— Конст. Вас. Столешниковъ, д. Ліанозова.

Штафель бр. М. и И. Гончарная, д. Болдырева (слесарн. маст.).

Штегманъ Авг. Ив. Козицкій, д. Т-ва Бахрушина.

— Алдръ Мих. подплк. 544.

Штедингъ Алдръ Іоганъ Б. Лубянка, д. Моск. страх. О-ва.

— Алек. Алдр. Срѣтенскій бульв.., д. «Россія», кв. 20.

Штейерманъ Викт. Мих. Б. Полянка, д. Зенгеръ. 1057.

— Як. Мих. дкт. Б. Полянка, д. Зенгеръ. 1005, 1113.

Штейнеръ Вяч. Фел. кс. Покровка, д. Титова. 754.

— Евген. Фед. Покровка, д. Бабушкина.

— Як. Ив. Петровскія линіи, д. Полякова.

Штейнке Фед. Фед. Рождественка, д. Трусовой (портной).

Штейнманъ Адольфъ Іоак. Никольскій, д. Замятина.

Штейнфинкель Адол. Эмман. п. пр. п. Б. Никитская, д. кн. Гагарина. 737, 739.

Штейнъ Вильгел. Ром. Покровка, д. Евсѣева. 859.

— бар. Влад. Ал. пдпрч. Стрѣлецкій, д. Журавлева, 551.

— Вл. Руд. Красносельская, д. Бычковой (пивная).

— Гольда Ривка Б. Черкасскій, д. Моск. Куп. Общ. (мануф.).

— -фонъ Елиз. Филад. Б. Власьевскій, соб. д. 1053, 1134.

— Ил. Льв. инж.-техн. Леонтьевскій, д. Олениной.

— Карлъ Льв. инж.-мех. Мясницкая, Юшковъ, д. 6.

— -фонъ Карлъ Роб. дкт. Покровка, д. Евсѣева. 1005.

— -фонъ Карлъ Фед. дкт. Кадетскій пл., зд. 2-го кадетск. корп. 1005.

— Карлъ Фромг. Космодаміанскій, д. Ліанозова (портн.).

— фонъ Луиза Ив. Арбатская пл., д. Фабриціусъ-Брискорнъ. 859.

— -фонъ Людв. Ѳед. пр. п. Б. Власьевскій, соб. д. 60, 733.

— Ник. Руд. пдпрч. Срѣтенка, д. Траншейна.

— Петр. Азар. п. пр. п. Крестовоздвиженскій, д. Лисснеръ. 690, 737, 772.

— -фонъ Пет. Фед. дсс. дкт. Глинищевскій, д. Пѣгова. 577, 929, 1005.

Штейнъ-фонъ Ст. Фед. дкт. Б. Афанасьевскій. Дмвл. 16, 78, 491, 910, 1005, 1137.

Штейнъ Фед. Алдр. гк. Чухинскій, д. Сенаторова. 748.

Штекеръ Ад. Матв. Варварка, д. О-ва «Якорь». 899.

— Андр. Герм. Б. Никитская, д. Полякова. 1146.

— Анна Серг. Б. Никитская, д. Полякова. 925.

— Жозеф. Ег. Н. Басманная. Дмвл. 23.

— Ник. Герм. Нов. Басмансая, д. Штекеръ. 1056, 1060.

Штекеръ Роз.Герм. Б. Харитоньевскій, д. Маниной. 1060.

Штелингъ Іосифъ. Кузнецкій мостъ, д. Голицына.

Штемберъ Альфр. Карл. Богословскій, д. Бахрушина. 1183.

— Викт. Карл. Москворѣцкій мостъ, д. Осипова. 1141.

— Пав. Карл. Театральная пл., д. «Метрополь». 1183.

Штенгельмейеръ Дм. Цез. кап. Кадетск. пл., 1 корпусъ. 782.

Штендеръ Максим. Карл. Козьмо-Даміанскій, д. цер. Петра и Павла. 841.

Штерншисъ Абр. Сам. Воронья, д. Келлеръ (аптекарск.).

— Авр. Шамшен. Золоторожскій, д. Будникова.

Штернбергъ Бенно.Солянка, д. Россійск. страх. О-ва.

— Пав. Карл. Б. Никольскій, д. Обсерваторіи. 769, 790, 800, 816.

Штернъ Адольфъ. Чистые пруды, д. Россійскаго О-ва.

— Станисл. Франц. Тургеневская пл., д. Воробьева.

— Юлій Давыд. Срѣтенскій бул., д. О-ва Россія.

Штефко Амвр. Алдр. Покровскій бул., д. Медынцевой.

— Мар. Вас. Михалк. шоссе. Дмвл. 245.

Штиберъ Ал. Петр. нс. Козихинскій, д. Чебышова. 691.

Штильбахъ Генрихъ. Георгіевскій, д. Бахрушина.

Штильманъ Моис. Еф. дкт. Б. Лубянка, д. Трындиныхъ. 1005.

Штипельманъ Хаимъ Іевл. Лубянск. пр., д. Шевалдышевой (фрукты).

Штихъ Левъ Сем. дкт. Мясницкая, д. Эйбушитцъ. 1005.

— Нест. Сем. дкт. Мясницкая, д. Эйбушитцъ. 1005.

Штишевскій Вл. Ѳед. Красныя казармы. 781.

Штокмеeръ Эм. Эм. Рождественка, д. Прибылова. 1177.

Штокрейтеръ Ив. Ант. Долгоруковская, д. Понтигаіо.

Штольдеръ Пав. Ник. кск. Тверская, д. Фальцъ-Фейнъ. 707.

— Петръ Ал. ка. Усачевскій, д. Чистовой. 692.

Штольцеръ Ник. Андр. пр. п. Волхонка, д. Михалковыхъ. 733

Штпоранкинъ П. Н. 1-й Гучковскій. Дмвл. 100.

Штранихъ Ф. Ф. 1-я Мѣщанская, д. Козлова (аптек.).

Штраусъ Алдръ Адольф. Б. Никитская, д. Полякова. 831.

— Ник. Ив. Александровская ул. Дмвл. 1.

— Пав. Ив. Ст. Басманная. Дмвл. 23.

— Юл. Юл. пр. п. Чистопрудный бул., д. Кабанова. 733.

Штраухъ-фонъ Макс. Авг. дсс. Космо-Даміановскій, д. Конкина и Егорова. 917, 941, 1005, 1135, 1136, 1137.

Штраухъ Ник. Петр. Грохольскій, д. Брюно.

Штраухъ Ник. Пет. 1-я Мѣщанская, д. Павлова (аптекар.).

Штреснеръ Теодоръ. Сѣнная пл., д. Калинина.

Штриперъ Рич. Эд. Солянка, д. «Россія».

Штритеръ Алдръ Влад. п. п. гр. Красносельская, соб. д. 1042.

— Влад. Алдр. Красносельская. Дмвл. 201.

Штробиндеръ Зин. Ив. дант. Б.Никитская, д. Штурмъ. 1005, 1014.

— Ив. Франц. дкт. Поварская, д. Гиршъ. 809, 1005.

Штромъ Алдръ Вас. п. п. гр. Б. Якиманка. Дмвл. 516.

— Ал. Мих. Шереметевскій, д. Шереметева. 1177.

— Ник. Алдр. Б. Якиманка, соб. д. 759.

— Пав. Вас. п. п. пр. Донская.Дмвл. 120.

— Фед. Фед. Б. Серпуховка, д. Шанина.

Штрупъ Влад. Юл. дкт. Садовая - Спасская, д. Петрова. 1005.

— Ник. Вольд. Юльев. Покровка, д. Рахманова.

Штумфъ Арк. Андр. нч. Б. Грузинская, д. Кучковской. 584.

Штурманъ Влад. Ник. дкт. Спасопесковскій цер. д. 1005, 1006.

Штурмъ Всев. Всев. Газетный. Дмвл. 78.

— Всев. Ник. ка., дкт. Спасо-Песковская пл., церк. д. 543, 789,1061, 1100, 1101.

— Над. Ал. Больш. Никитская. Дмвл. 270.

Штуцеръ Ег. Ив. Б. Лубянка, д. стр. общ. Россія. 1051.

Штыринъ Дм. Ив. Ст. Одинцово. 724.

Штюрмеръ Алдръ Ник. плк. Добровольская, соб. д. 114, 713.

— Ник. Павл. Тов. ст. Москва,Никол. ж. д. 755.

Штюрмеръ-Горохова Мар. Ник. Машковъ, соб. д. 828. 829.

Штюрцваге Леоп. Леоп. Бахметевская, д. Дворниковой (рояли).

Шубаковъ Фед. Дм. Лабазная, д. Глинко.

Шуберская Люб. Павл. Мал. Гороховская, отд. Никол. инст. 824.

Шуберскій Эрн. Фед. дкт. Юшковъ, д. Валерьяновой. 1006.

Шубертъ Алдръ Вас. кс., дкт. М. Никитская, соб. д. 271, -913, 1006, 1036.

— Вл. Вас. Спиридоновская. Дмвл. 430.

— Влад. Іоаг. п п. гр. Нов. Огородный. Дмвл. 294, 713.

— Мих. Людв. кск. Лаврентьевская, д. Басова. 575.

— Фед. Вас. М. Никитская, д. Шубертъ. 752.

— Фед. Христ. дкт. Шаболовка, домъ Шибаева. 1006.

— Фр. Фр. нс. Девятинскій, д. Войникова. 809.

Шубина Ак. Герас. Николо-Щеповскій. Дмвл. 275.

— Елиз. Казим. Проѣзжій. Дмвл. 357.

Шубинскій Мих. Петр. Б. Тверская-Ямская. Дмвл. 452.

Шубинскій Ник.Пет.Брестская.Дм. 45,96.

— Ник. Петр. пр. пов. Тверской бул. Дмвл. 457, 591, 592, 596, 733.

Шубинъ Алдръ Мих. п. пр. п. Тверская, м. к. «Ливадія». 737, 1140.

— И. В. Остоженка, домъ Соболевой (типограф.).

— Ив. Яковл. шт.-кап. Срѣтенка, д. Базыкина. 550.

— Ник Ив. Оружейный, д. Боткина (колон.).

— Ник. Мих. М. Царицынская. Дмвл. 496.

— Петръ Вас. Николо-Щеповскій.Дмвл. 275.

Шубникова Анаст.Игн. Ладожская.Дмвл. 222.

— Елиз. Вас. Спасскій,д. Зачесовыхъ, 859.

— Соф. Андр. Нѣмецкій рын., д. Калинина (мясо).

Шубниковъ Фед. Ив. Гончарная. Дмвл. 89, 1099.

Шуваевъ Алдръ Вас. Рождественка, домъ Блохиной (портной).

Шувалова Кап. Дан. п. п. гр. Гусятниковъ. Дмвл. 100.

— Клав. Ив. 3-й Монетчиковскій, домъ Соколова.

— Мар. Алдр. гр. Поварская. Дмвл. 331, 369, 492.

— Мар. Тим. Срѣтенскій бул., д. Россія.

— Ол. Мих. Газетный, домъ Манковой (мебл. комн.).

Шуваловъ Алдръ Ал. свщ. Лужницкій пр., д. ц. Тихвинской Б. М. 664.

Шуваловъ Алдръ Мих. шт.-кап. Павловскій, Александр. каз. 553.

— Ал. Ал. Смоленская пл., д. Соколова (колон.).

— Ал. Иван. Кузнецкая ул., д. Спиридонова, 597.

— Андр. Пав. Ст. Огородный пер., домъ Селезнева. 611.

— Андр. Степ. Ср. Прѣсненская. Дмвл. 361.

— Вас. Пет. Гончарная. Дмвл. 88, 507.

— Вас. Пет. Космодаміанскій пр. Дмвл. 195.

— Влад. Ос. Мясная. Дмвл. 261.

— Ив. Фед. Николо-Щеповскій. Дмвл. 276.

— Ив. Фед. Курбатовскій. Дмвл. 218, 280.

— Ив. Фед. Кашевѣровскій. Дмвл. 178.

— Ив. Фед. Охотничій. Дмвл. 306.

— Пет. Вас. фельдш. Сухаревск. пл., д. гр. Шереметева. 921.

— Пет. Фед. Дорогомиловская застава, д. Шуваловыхъ.

— Фед. Мих. 1-й Коптельскій. Дмвл. 191.

Шувановъ Ив. Мелетіев. Добрая Слободка, д. Погодиной.

— Ив. Ѳом. Б. Каменьщики, д. Шапошникова. 609, 1062.

Шугаева Ан. Влад. Палиха. Дмвл. 308.

— Екат. Матв. Звонарный. Дмвл. 141. 266.

Шугаевъ Евстратъ Ефим. Плющиха, домъ Дмитріева.

— Сем. Бор. Камеръ-Коллежск. валъ. Дмвл. 169.

Шугаевъ Сер. Егор. Н. Кисельный. Дмвл. 179.

Шуднатъ Георгъ Вас. М. Власьевскій, д. Тулина.

Шуевъ Степ. Фед. М. Знаменскій. Дмвл. 145.

Шукаевъ И. Покровская, д. Пучковой (колон.).

Шукертъ и К° Акц. О-во. Театрал. пер., д. Хлудовыхъ (газов. и кер. двиг.).

Шуковичъ И. В. Драчевка, д. Барсъ (велосип.).

Шукменцева Евдок. Фил. Пантелеевскій. Дмвл. 310.

Шулейкинъ Вас. Вас. Штатный. Дмвл. 40, 297, 510, 609.

— Вл. Вас. Покровскій бул., д. Карзинкина.

— Вас. Вас. и Егоровъ Ив. Серг. Верхніе торг. ряды (обои).

Шулешко Вѣра Вас. Земляной в., домъ Сапожниковой. 865.

Шуловъ Ив. Сем. кск. Сельск.-Хозяйст. Институтъ. 779.

Шулыгинъ Алдръ Фед. Ямская слоб., пер. № 8. Дмвл. 522.

Шульгина Ант. Макс. 1128.

— Ив. Евламп. насл. Семеновская. Дмвл. 395.

Шульгинъ Ал. Мих. инж.-техн. Левшинскій д. Сабашникова. 704.

— А. Ф. 8-й пер. Ямсиой слоб., домъ Маіорова (бондар.).

— Вас. Евламп. Пустая. Дмвл. 363.

— Вас. Ник. Б. Тверская-Ямская, домъ Рыбакова.

— Евг. Яковл. Спиридоновка, д. Шубертъ. 605.

— Пет. Пет. Курбатовскій, д. Лапина (серебр.).

Шулька Конст. Алдр. кск. Б. Дмитровка, меблир. комн. «Централь». 585.

Шульманъ А. Н. дкт. Водопьяный, домъ Баскакина. 1006.

— Абр. Неух. Лубянскій пр., д. Некрасова (кондит.).

— Шломъ Менд. дкт. Камергерскій, д. Толмачева. 1006.

Шульмейстеръ Исаакъ Фроим. Покровка, д. Титова.

Шульце Эристъ Фридр. Солянка, домъ Страх. О-ва Россія.

Шульцевъ Ник. Конст. арт. Докучаевъ, д. Шаева. 1 С.

Шульцъ Алдръ Вас. Садовая, д. Щербачева.

Шульцъ Алдръ Эд. Петровскія линіи, подъѣздъ № 4. 1183.

— Алдра Эд. Задн. уг. Петров. выселки. Дмвл. 137.

— Вацл. Каз. За Покровской заставой, у Калитник. кладб. зд. канализац. обоза. 604.

— Викт. Христіан. Мясницкая, д. Спиридонова.

— Вѣра Ник. 6-й Сокол. лучев. прос. Дмвл. 420.

— Вѣра Христіан. Новинскій пер., д. Васильева. 1066.

— Ив. Юльев. Срѣтенскій бул. д. «Россія».

— Іог. Юл. Мясниц. ч. 2 уч. д. Стахѣева. 716.

— Іос. Конст. ттс. Б. Демидовскій пер., д. Кузьмичевой. 586.

— Карлъ Андр. Дегтярный. Дмвл. 107.

Шульцъ Карлъ Генр. Ново Огородный. Дм. 294.

— Люб. Ег. 1-ая Мѣщ., зд. больн. св. Ольги. 1112.

— Ник. Ег. сс. дкт. 1-я Мѣщан., зд. больн. св. Ольги. 932, 1006.

— Ник. Мих. пр. п. Зубовск. бульв., д. Балихина. 733, 737.

— Ник. Эд. Петровскія линіи, подъѣздъ № 4. 1183.

— Пав. Вас. Солянка, д. Страхов. общества.

— Роб. Іос. Басм. ч. 1 уч., д. Поповой. 716.

— Соф. Серг. Переяславская. Дмвл. 315.

— Эдуардъ Вас. Б. Тверская-Ямская. д. Волкова.

Шумаковъ Серг. Алдр. нс. Покровка, д. 3/5. 725.

Шумахеръ Іос. Іос. сынъ. Неглинный пр., д. Гонецкой (обувь).

— Леон. Абр. дкт. Б. Лубянка, домъ кн. Голицына. 1006.

— Юл. Богд. 3-я Мѣщанская. Дмвл. 259.

— Я. А. Тверской бульв., д. Базыкина (обувь).

Шумилина Вѣра Ал. Б. Прѣсненская. Дмвл. 360.

— Ольга Конст Б. Афанасьевскій, д. Борщова. 1083.

Шумилинъ Ив. Ал. Ильинка, противъ Купеческаго банка (шелков. тов.).

— Ив. Ал. Яковлевскій, д. Егорова.

— Конст. Мих. дсс. Хлѣбный, д. Оболдуева. 715.

— Ник. Ал. Б. Прѣсня, д. Шумилиной.

— Пав. Петр. нс. Краснохолмская, д. Ермакова. 718.

Шумилова Вѣра Ив. Кудринская, д. Сычева.

— З. Кудринская, д. Комарова (галантер.).

Шумиловичъ Анна Ал. Б. Сухаревская пл., д. Канановой (обувь).

— М. Ф. Б. Сухаревская пл., д. Базыкина (обувь).

— Ник. Фом. Проектированный Дмвл. 350.

— Фома Фом. Пятницкая, д. цер. Воскресенія Христова (обувь).

Шумиловъ Алдръ Пет. Волхонка, д. Друцкой-Соколинской.

— Ив. Вас. Покровка, д. Сиротининыхъ (мясо).

Шумихинъ Сем. Ив. Лазаревск. пр. Дмвл. 223.

— Серг. Ив. Трындинскій, д. Иванонова (желѣз.).

Шумкова Вѣра Дм. Староконюшенный. Дмвл. 435.

Шумковъ Серг. Ник. кс. Госпитальная, д. Алексан. общ. 1099.

Шумова Анна Пет. Б. Петропавловскій. Дмвл. 326.

— Лид. Петр. М. Ширяевская. Дмвл. 509.

— Мар. Ег. 1-й Безымянный. Дмвл. 28.

— Пел. Мих. Богородицкая. Дмвл. 35.

Шумовъ Алдръ Ил. псал. Садов.-Сухаревская, д. ц. св. Николая. 651.

Шумовичъ Ант. Ванд. кс. Срѣтенск. пл., домъ 585.

Шумовъ Ал. Вас. Газетный, д. Толмачева.

Шумовъ Вас. Мих. Богородицкая. Дмвл. 35.

— Вас. Петр. свящ. Б. Тихоновская. Дмвл. 462.

— Вяч. Ник. фельд. Б. Царицынская, зд. Клиникъ. 768, 910, 1006.

— Дм. Вас. Кудринская, д. Эйлеръ. 1055.

— Ив. Мих. Богородицкая. Дмвл. 35. 499.

— Ник. Ал. У Чугуннаго моста, домъ Привалова.

— Ник. Ник. шт.-кап. Штатный, домъ Холщевниковой. 555.

— Пав. Алдр. Плетешковскій, д. Никитина. 755.

— Петръ Петр. свящ. Богословскій, д. цер. св. Григорія Богосл. 638, 790.

— Петръ Степ. свящ. Остоженка, зд. 1-го Пятницк. училища 883.

— Петръ Стеф. протоіер. Б. Голутвинскій, церк. д. 652, 844.

— Серг. Валеріан. псалом. Грузинскій, д. цер. Покрова Пр. Богородицы. 656.

— Серг. Ник. крг. Грохольскій 4 пр., д. Добычина. 570.

— Фед. Вас. Б. Спасскій. Дмвл. 428

Шумская Н. Ф. 2 Мѣщанская, д. Уткина (молоко).

Шумскій Алдръ Ил. кск. Б. Никитская, д. Штурмъ. 691.

— Алдръ Серг. Гороховскій, д. Скальскаго.

— Конст. Ник. арт. Кузнецкій, д. кн. Горчакова.

— Нилъ Дм. Газетный, д. Страх. о-ва «Россія» (игрушки).

Шумченко Е. М. 1 Мѣщанская, д. Лобзина (обувь),

Шуринская А. М. Спиридоновскій, домъ Чистякова (мебл. комн.).

Шуртучинъ Петръ Як. Проходной. Дмвл. 356.

Шуру Ельи-Каимъ Пейлетъ. С.-Петербургское шоссе, д. Юрасова.

Шуруевъ Вас. Дм. Фалѣевскій, д. Бахрушина. 889.

Шурыгинъ А. П. Покровка, д. Покров. Общ. сест. милосер. (обувь).

— Макс. Емел. Срѣтенскій, д. Строит. акц. о-ва (столовая).

— Мих. Зацѣпа, д. Хлыстовой (обувь).

Шустеръ Алта Герц. Ершовъ, д. Глазн. больн (мясо).

— Д. А Ащеуловъ, домъ Шагаевой (дрова).

— Евд. Алдр. Фроловскій, д. Сердобинскаго (прачечн.).

— Оскаръ Карл. М. Дмитровка, домъ Костякова.

Шустиковъ Алдръ Ник. Глазовскій, домъ Иванова (колон.).

Шустова Елиз. Вас. купч. Сорокоумовскій. Дмвл. 424.

— Над. Дм. Ильинская Дмвл. 155.

— Тат. Вас. Гендриковъ. Дмвл. 30, 79.

— Тат. Васил. Семеновская. Дмвл. 395.

— сынов. товар. Чухинскій. Дмвл. 504.

Шустовскій. Ст. Москва, Павелец. ж. д. 757.

Шустовъ Алдръ Ник. нс. Земляной валъ, д. Щербинина. 775, 800.

— Вас. Авд. Б. Толмачевскій. Дмвл. 466.

— Г. И. Ирининская, д. Крупкиной (тракт.).

— Дм. Авд. Б. Толмачевскій. Дмвл. 466.

— Ив. Авд. Б. Толмачевскій. Дмвл. 466.

— Ив. Ник. Бол. Покровскій. Дмвл. 337.

— Ник. Ив. Никольская, домъ Губер. Правл. (бумага).

— Н. И. Ср. Тишинскій, соб. домъ (бумаго-пряд. фабр.).

— Ник. Ив. л. п. гр. Ср. Тишинскій. Дмвл. 464.

— Н. Л. Товар. Б. Садовая. Дмвл. 382.

— Ник. Ник. п. п. гр. Садовая-Тріум. д. Т-ва Шустова съ с-ми. 609, 725, 1065, 1084, 1141.

— Пав. Ник. п. п. гр. Садовая-Тріум., домъ Т-ва Шустова съ с-ми. 686, 1065.

— Петръ Григ. Госпитальный. Дмвл. 92.

— Серг. Ник. Садовая-Тріумфал., с. д. 662, 933.

— Ф. И. М. Бронная, д. Соколова (сапожникъ).

Шустрова Ан. Мих. Кологривскій. Дмвл. 184, 189, 192.

— Евд. Алдр. Дербенов. набер., фабр. Шустрова. 1067.

— Нат. Алдр. Денежный, д. Сухановой (моды).

Шустровъ Еф. Ив. Госпитальный, домъ Трегубова (бани).

— Еф. Терент. 2-й Миняевскій пр. Дмвл. 243.

— Ив. Ив. Якиманка, д. Алябьева.

— Матв. Ал. Дѣвичье поле, зд. Чернявскаго учил. 673.

— Матв. Алдр. Дербеновская набер. Дмвл. 111, 630.

— Ник. Влад. нч. Мясницкая, Почтамтъ. 569.

— Петръ Ефим. Госпитальный, д. Трегубова.

Шутковъ Андр. Пав. Переведеновскій. Дмвл. 314.

Шутова Анна Мих. ак. Б. Трубный, д. Косолапкина. 910, 1028, 1033.

Шутовъ Петръ Дмитр. Б. Семеновская Дмвл. 396.

— П. М. Драчевка, д. Гессе (прачеч.).

— Ф. С. М. Грузинская, д. Протопоповой (колон.).

Шухаевъ Як. Адр. Ильинская. Дмвл. 44, 82, 156, 459.

Шухвостовъ Ст. Мих. Хамовническій. Дмвл. 487.

Шухеринъ Гавр. Гавр. Астраханскій. Дмвл. 16, 355.

Шухминъ Христ. Ал. Петровка, д. Петровскаго мон. (фотограф.).

Шуховъ Влад. Григ. архит. Каланчевская, д. Сапожникова. 1198.

— Влад. Григ. инж.-мех. ка. Остоженка, д. Варваринскаго О-ва. 802.

Шуцкій Алдр. Конст. 790.

Шуцманъ Мих. Серг. архит. Н. Басманная, д. кн. Куракина. 565, 711, 1198.

— Ник. Серг. кап. Н. Басманная, д. Куракиныхъ. 577.

— Серг. Серг. архит. Рождественскій бул., д. Силуанова. 1198.

Шушкевичъ Алдръ Іос. кск. Сивцевъ-Вражекъ, д. Святославской. 760.

— Ферд. Матв. плк. Всеволожск., д. Воен. Вѣд. 547.

Шушкинъ Алдръ Горд. Скарятинскій. Дмвл. 271, 408, 633.

Шушкова Ек. Мих. Донская, д. 69. 904.

Шушуевъ П. Я. Газетный, д. фонъ-Вильке (портн.).

Шушукина П. П. Б. Воздвиженскій, д. Бородина (прачеч.).

Шушукинъ Вас. Ник. Покровка, д. Соболевыхъ.

Шушуринъ Ив. Ив. Таганка, д. Енгалычевой.

Шютцъ Вильг. Тверская, д. Страх. О-ва «Россія».

Щ

Щапова Мар. Конст. Н. Басманная. Дмвл. 22.

— Ольга Митр. Б. Демидовскій, с. д. 877, 1062.

Щаповъ Вис. Петр. куп. Нѣмецкая, соб. д. 108, 110, 290, 591, 592, 593, 869.

— Петръ Петр. куп. Нѣмецкая, с. д. 108, 110, 290, 578, 591, 592, 593, 595, 609, 701, 867, 1062.

Щаповы братья. Нѣмецкая, с. д. (ткацкая фабр.).

— Вас. и Петръ Пет-чи бр. Варварка, д. Морозовыхъ (мануф.).

Щеблыкина Над. Куз. Переведеновскій. Дмвл. 314.

Щебляковъ Іоас. Ив. дкт. Солянка, д. Губонина. 1006.

Щеглова Алдра Ив. Красносельская, зд. Убѣжища. 1104.

— Варв. Ив. Міусская площ., Город. училище. 881.

— Екат. Мих. М. Серпуховская, домъ Антонова. 888.

— Зин. Вас. фельдш-ца. Калужская, д. Шервидъ. 925.

— Мар. Ал. Покровская. Дмвл. 335.

— Мар. Лавр. М. Царицынская. Дмвл. 496.

— Ол. Петр. 3-я Рогожская. Дмвл. 372.

— Праск. Дан. Нѣмецкая, д. Федорова (колон.).

Щегловскій Влад. Мих. кап. Покровскія казармы. 555.

— Мих. Ив. Покровскія казармы. 601.

— Мих. Мих. пдпрч. Покровскія казармы. 555.

Щегловъ Алдръ Макс. Озерковскій. Дмвл. 296.

— Алдръ Фед. Даевъ, д. Ильина. 754, 1135.

— Ал. Вас. дант. М. Лубянка, домъ Кононова. 539, 917, 1006, 1014.

— Ал. Мих. Мясницкая, д. Худож.-Промышл. музея (метал.).

Щегловъ Ал. Мих. Выселки. Дмвл. 74.

— Ал. Мих. Покровка, д. Щегловой.

Щегловъ Ал. Пет. п.п.гр. За Тверской застав., д. Комоловыхъ. 751.

— Андр. Фед. Садов., Земл. валъ, д. Кур.-Ниж. ж. д. 754.

— Вас. Аф. пр. п. Введенскій, соб. д. 56, 733.

— Вас. Пол. Бер. р. Москвы. Дмвл. 31.

— Вас. Сем. 4-я Тверская-Ямская, д. Какорина. 1205.

— Дм. Сем. Б. Спасскій, д. Лапина. 809.

— Евг. Пав. дкт. Садовая-Каретная, д. Мамошина. 1006.

— Евг. Павл. ротм. Петровскія казармы. 562, 563.

— Ег. Зах. Бер. р. Москвы. Дмвл. 30.

— Ив. Ак. Ст. Божедомская. Дмвл. 37.

— Конст. Ал. нс. Добр. Слободка, д. Николаевой. 615.

— Макс. Зах. Лужницкій. Дмвл. 230.

— Ник. Ив. Петровка. Арендат. 320, 438.

— Ник. Ник. крг. Тихвинскій, д. Фетисова. 747.

— Ник. Ник. дкт. Пречистенка, д. Шеппингъ. 913, 1006.

— Ос. Ос. Божениновская. Дмвл. 39.

— Пав. Пет. Зацѣпа, с. д. (типографія). 138, 1060.

— Серг. Ив. Садов.-Тріумфальная, д. Персицъ, 597.

— Серг. Ник. кс. Никитскій бульв., д. Госуд. банка. 691.

— Серг. Фед. Астраханскій. Дмвл. 16, 456.

Щегляева Над. Гавр. Плетешковскій, д. Миллеръ. 1042.

— Соф. Серг. Каланчевская, д. Нечаева-Мальцева. 879, 1040, 1042.

Щегляевъ Вл. Серг. Каланчевская, д. Нечаева-Мальцева. 774.

— Мих. Серг. п. п. гр. Домниковская, д. Нечаева-Мальцева. 1063.

— Серг. Ив. п. п. гр. Домниковская, д. Нечаева-Мальцева. 770, 771, 1177, 1040.

Щеголева Евд. Пав. Полуэктовскій, д. Щенкова. 1048, 1110.

— Пел. Вас. Хапиловская. Дмвл. 488.

Щеголевъ Ал. Гр. Башиловская. Дмвл. 27.

— Вл. Алдр. подпр. Уг. Тверской и Садовой, м. к. «Бостонъ». 559.

— Влад. Серг. Стремянскій. Дмвл. 439.

— Еф. Ал. Переяславская. Дмвл. 315.

— Ив. Лаз. М. Дорогомиловская, д. Хухрикова (колон.).

— Мих. Григ. кс., дкт. Неглинный, д. Коломійцева. 930, 1006.

— Сем. Ив. Валовая, д. Дурылина.

— Фед. Ив. Б. Козихинскій. Дмвл. 183.

— Фед. Серг. Стремянскій. Дмвл. 439.

Щеголихинъ Ник. Антон. Б. Ордынка, д. Скворцова.

Щедрина Елиз. Алдр. акуш. Нов. Божедомка, зд. Маріинск. больн. 918, 1028.

Щедрина Екат. Влад. Серпуховка, домъ Бакулиной. 859.

— Мар. Ник. Костомаровскій. Дмвл. 196.

Щедринъ Дм. Дм. кс. Фурманный, домъ Вайнеръ. 782.
— Конст. Евг. кск. Солянскій пр., мебл. комн. Войцеховскаго. 566.
— Ник. Влад. пдпр. Стремянскій, домъ Мартьянова. 554.
Щедритскій Ник. И. гс. Чист. пруды, д. Окр. пут. сообщ. 748.
Щедрова Анна Ал. акуш. Новинскій б., д. Котлярева. 1028.
— Ол. Ив. Б. Ордынка, д. Аничкова. 859.
Щедровъ Іоан. Ник. діак. Палашевскій, д. Страстного монастыря. 6271.
Щекатурова Ан. Ив. Проходной. Дмвл. 356.
Щекиной Над. Наз. насл. Бутиковскій. Дмвл. 48.
Щекинъ Андр. Арк. Бутырскій пр. Дмвл. 51.
— Вас. Вас. пом. пр. п. Брестская, д. Рейне. 737.
— Вас. Ив. Камеръ-Коллежскій валъ, д. Макарова.
— Мих. Дав. Сиваковъ, домъ Щекина (шерст. фабр.). 406.
— Мих. Дав. Земляной валъ, д. Рябова (сукно).
— Мих. Дм. (админ.). Б. Черкасовскій, д. Шелапутпна (мануф.).
Щеклеева Ив. Вас. насл. Ветошный. Дмвл. 57.
— Пел. Куз. Гончарная. Дмвл. 88, 197.
Щеклѣевъ А. И. и **Монинъ** И. Ильинка, Стар. Гостинный дворъ (золото).
— Вас. Ив. Садовая, Земляной валъ, д. Щеклѣевыхъ.
— Ив. Вас. куп. Земляной валъ. Дмвл. 384.
— Ив. Вас. Ильинка, Стар. Гостин. дворъ (золото).
Щеколдинъ Вас. Сем. Б. Николо-Песковскій. Дмвл. 275.
— Григ. Ал. Неопалимовскій. Дмвл. 266.
— Фед. Мих. нс. Покровка, д. Миндеръ. 569.
Щекотовъ Викт. Пав. 1-й Ушаковск. д. Иванова. 604.
— Мих. Павл. Нащекинскій, д. Павлова. 598.
Щеленковъ Евдок. Ак. Долгоруковская. Дмвл. 117.
— Евд. Ак. Камергерскій, д. Стахѣева (перчатки)
Щелкановцевъ Як. Пав. ттс. Остоженка, д. Домовлад. товар. Въ отъѣздѣ. 769, 1187.
Щелканъ Ник. Серг. дкт. Хамовничекій, д. Попова. 910, 1006.
Щелкова Ан. Алдр. Кудринская-Садовая. Дмвл. 385.
Щелковская мануфакт. товарищ. 4-я Сокольническая. Дмвл. 417.
Щелкуновъ Петръ Корн. Маросѣйка. Дмвл. 142, 206.
Щелкунова Люб. Фед. Николо-Ямской. Дмвл. 278.
Щелоковъ Влад. Ник. п. пр. п. Волхонка, м. к. «Княжн. Дворъ». 737.
Щенкова Вѣра Вас. 1-я Сокольническая. Дмв. 416.
— Екат. Степ. Полуэктовскій, соб. д. 340, 1048, 1113, 1070.
Щенковъ Ал. Серг. Театральный пр., д. Шелапутина (фрукты).
Щенковъ Влад, торг. домъ. М. Царицынская Дмвл. 474, 496.
— Вл. Вл. 1-я Мѣщанская. Дмвл. 256.
— Власъ Вл. п. п. гр. Спасо-Чигасовскій, с. д. 674.
— Пав. Ал. Охотный рядъ, д. Мѣщанской Управы.
— Мих. Дм. дкт. Н. Божедомка, д. Шерупенкова. 920, 1006.
— Ник. Влад. Полуэктовскій, соб. д. 672, 1069.
Щенниковъ Алдр. Гавр. Лѣсная, д. Соколова.
— Евг. Ив. куп. Валовая. Дмвл. 53.
— Я. Ц. Б. Колосовъ, д. Молодцова (колон.).
Щепанская Савер. Люд. Козицкій, домъ кн. Горчакова.
Щепелкинъ Ив. Ос. Б. Воскресенскій. Дмвл. 70.
Щепетилова Лид. Митр. У Красныхъ вор. Яузскій полиц. домъ. 867.
Щепетиловъ Влад. Серг. дкт. Черногр.-Садов.,Яузск. полиц. д. 587, 1006, 1053.
Щепетильниковъ Алдр. Алдр. пом. пр. п. Б. Дмитровка, д. Михайлова. 737, 739.
Щепетковъ Митр. Ник. Просвирнинъ. Дмвл. 355.
Щепкина Евг. Пет. арт. 1213.
— Калер. Пет. Лиховъ, д. Флерова. 1078, 1133.
— Лид. Вас. М. Мартыновск. Дмвл. 238.
Щепкинъ Вяч. Ник. Смоленскій, д. Мишке. 763, 1187.
— Митр. Митр. гс. Внѣ Москвы. 760.
— Митр. Пав. Лиховъ, д. Флерова. 578, 761, 771.
— Ник. Ник. кс. Неопалимовскій, соб. д. 267, 591, 592, 593, 594, 595, 596, 720, 851, 876, 759, 578, 1103, 1185, 476.
Щепотьева Алдра Мат. Солянка, д. О-ва застр. капит. и доход. 1038.
— Анаст. Серг. Арбатъ, д. Орлова. 863.
— Над. Петр. Воздвиженка, д. Азангевскаго. 843.
Щепотьевъ Андр. Вас. крг. 1055.
— Мих. Ив. кск., Солянка, д. О-ва застр. капит. и доход. 922, 602, 1006, 1038.
— Серг. Андр. кск. Зубово, д. Воскресенскаго. 692.
Щерба Над. Ст. Б. Николо-Песковскій. Дмвл. 275.
— Уаръ Ал. ттс. дкт. Спасо-Песковскій, св. д. 927, 1006.
Щербакова Ак. Дм. 3-я Мѣщанская. Дмвл. 260, 309.
— Ан. Ив. Б. Сухаревская пл., д. Баташева (мануф.).
— Евд. Прох. Машковъ, д. Голизегеръ (молочная).
— Мар. Гр. Плющиха. Дмвл. 329.
— Мелан. Ив. Ср. Александров. ул. Дмвл. 4.
— Мих. Фед. насл. Чудовской. Дмвл 503.
— Ол. Мих. 2-я Мѣщанская. Дмвл. 257.
— Ол. Селив. Б. Тверская-Ямская. Дмвл. 452.
— Тат. Куз. Брестская. Дмвл. 44.
Щербакова с-ья товар. Глубокій, соб. д. (мануфакт.).
Щербакова-Носкова Р. И. пов. б. Б. Рогожскій, д. Колесова. 1028.
Щербаковъ Нижне-Предтеченскій. Дмвл. 346.
— Алдръ Алдр. Глубокій. Дмвл. 84.
— А. И. М. Спасская, д. Коробкова (галант.).
— Алдр. Макс. Семеновская. Дмвл. 395.
— Алдръ Мих. Чудовской, соб. д. 1147.
— Ал. Вас. Пятницкая, соб. д. (бакал.). 365.
— Вас. Вас. Пятницкая, д. Щербаковыхъ. 365.
— Вас. Сем. Овчинник. набер. Дмвл. 291, 365.
— Вл. Петр. Глазовскій, д. Леоновой. 886.
— Вл. Петр. 3 Рогожская, д. Спиридонова. 847.
— Григ. Андр. Городскія бойни. Дмвл. 40.
— Дм. Наз. Рождественская. Дмвл. 375, 376, 498, 499.
— Ег. Ег. Звонарный. Дмвл. 141.
— Ив. Дм. Бутырскій пр., с. д. (пиво).
— Ив. Дм. Михайловская. Дмвл. 51, 244.
— Ив. Ив. част. пов. Патріарш. пруды, д. Грибоѣдовой. 739.
— Ил. Ив. Ирининская, д. Терюхиной (галант.).
— Леон. Матв. Дачный пер. Дмвл. 103.
— М. М. Варшавское шос., д. Тимофеева (колон.). 1217.
Щербаковъ Макс. Петр. Семеновская. Дмвл. 395, 637.
— Мих. Ив. нс. Солянка, зд. Воспит. дома. 540.
— Ник. Вас. Б. Тверская-Ямская, соб. домъ. 453.
— Ник. Георг. Звонарскій, соб. домъ. 1185.
— Ник. Серг. Ср. Прѣсненская. Дмвл. 361.
— Пав. Дм. Дмитровка, д. Востряковыхъ.
— Самс. Ерем. Тверская, мебл. комн. «Англія».
— С. Л. Неопалимовскій, д. Кисловской. 796.
— Сем. Макс. Семеновская. Дмвл. 395.
— Серг. Ник. Москворѣцкая, д. Базыкина (москат.) 361.
— Сергѣй Ник. Прѣсненскій. Дмвл. 362.
— Серг. Степ. дкт. Б. Садовая, Дивл. 382. 1006.
— Фед. С-ья т-во. Мал. Харитоньевскій. Дмвл. 490.
— Фед. Апдр. Остоженка, д. Варваринскаго О-ва, кв. 32. 862.
Щербакъ Сем. Дм. кск. Моховая, домъ Анучкина и Оболенской. 725.
Щербановъ Ф. С-ья т-во. Богоявленскій, д. Мещериной (мануф.).
Щербатова Алдра Ал. кн. Бол. Никитская. Дмвл. 270.
— Алдра Григ. Б. Грузинская, д. Балихиной (молочн.).
— Алдра Гр. кн. Б. Грузинская, д. Хорватъ (молочн.).

Щербатовъ Алдръ Ал. кн. Скарятинскій. Дмвл. 408.
— Алдръ Григ. кн., нс., камерг. Дв. Е. И. В. Внѣ Москвы. 694.
— Пик. Серг. кн. Воскресенская пл., зд. Истор. муз. 1140, 1176, 1186, 1187.
Щербацкая Юл. Ник. Садовая-Спасск., д. Журавлева. 825.
Щербачева Ал-дра Дм. Б. Афанасьевскій. Дмвл. 17.
— Екат. Ал. Божениновскій, д. Богдановой. 877.
Щербачевъ Дм. Мих. дкт. Афанасьевскій, соб д. 1006, 1142.
— Пав. Алдр. ка., дкт. Митьковская, д. Гликке. 919, 1006, 1063.
— Серг. Григ. Б. Власьевскій, д. Скородумова. 1133.
– Фед. Ник. п. п. гр. Бол. Серпуховская. Дмвл. 401, 439.
Щербина Мар. Мих. Арбатская пл., д. Бабурина. 887.
Щербинина Пел. Петр. Фурманный. Дмвл. 486.
Щербининъ Тит. Петр. Черногряз.-Садовая. Дмвл. 208, 389, 491.
Щербинскій Борисъ Ил. Тверской бул., д. Полякова. 1149, 1148.
— Ник. Ст. 1139.
— Стан. Авг. гс. Нѣмецкая, д. Волкова. 707.
Щербова Евд. Прох. Стрѣлецкій, д. Казанск. мон. (молочн.).
Щербова-Нефедовичъ Ол. Ос. Колпачный, д. Григорьева. 829.
Щербовичъ-Вечоръ Мар. Ник. Сокольничье шоссе, д. Мушниковой. 859.
— Тим. Дан. 9-я Сокольничья ул., д. Зосновской. 710.
Щербовъ Алдръ Алдр. нс. Н. Лѣсной, м. к. «Бояръ». 544.
-- Ник. Як. Сѣнной пр., зд. Рукавишниковск. пріюта. 1112.
Щеславская Елиз. Серг. Тверская, д. Стр. Общ. «Россія» (моды).
— Ел. Серг. Садовники, д. Бахрушина.
— С. И. дант. Садовая, д. Титовыхъ. 1014.
Щетининъ Бор. Алдр. кн., ттс. Тихвинская, д. Денисова. 760.
— Вас. Ст. Домбровскій пр. Дмвл. 118.
— Георг. Алдр. кн. Тихвинская, д. Денисова. 747.
— Изр. Сем. Ст. Огородный. Дмвл. 294, 517.
— Ил. Фом. Донской. Дмвл. 121.
— Петръ Вас. Сокольничій. Дмвл. 49.
Щетининъ Фед. Аф. нч. Черкизово, домъ Акимова. 573.
Щетинкинъ Пав. Вас. п. п. гр. Внѣ Москвы. 916.
Щеткина Ал-дра Ив. 1-я Мѣщанская. Дмвл. 256, 262, 387.
— Екат. Ив. Мясницкая. Дмвл. 262, 387.
Щеуловъ Сем. Ив. Б. Грузинская, домъ Пузиной (галант.).
— Сем. Ив. М. Тишинскій. Дмвл. 464.
Щигельскій Адол. Іос. п. пр. п. Б. Козихинскій, д. Мясникова. 737.
— Стан. Іос. Мерзляковскій, д. Мора.
Щипанова Евд. Вас. Б. Сергіевскій. Дмвл. 399.
— Соф. Иван. Селезневская. Дмвл. 393.
Щипановъ Мих. Мих. Селезневская, домъ Щипановой. 1205.
Щипачева Е. Ф. Арбатъ, д. Страховой (бѣлье).
Щипковъ Ал. Пет. Денежный. Дмвл. 109, 900.
— Дм. Мих. Б. Строченовъ, д. Рыкова (колон.).
— Т. С. Арсеньевскій, д. Бурдакова (портной).
Щиповъ Тим. Фед. Дубровки, Нов. стр. Дмвл. 127.
Щировскій Вл. Ал. нс. Б. Никитская, д. Чернопятовой. 770.
Щицинскій Владисл. Эдм. сс. 1-я Мѣщанская, д. Крутова. 719.
Щодро Евг. Ксав. гс. Гор. Дмитровъ. 707.
Щукаревъ Ал-дръ Ник. ттс. Старо-Конюшенный, д. Шумковой. 769.
Щукина Ал-дра Мих. Н. Чухинскій туп. Дмвл. 504.
— Анна Прокп. Новосельская. Дмвл. 148, 286.
— Екат. Ив. Щемиловскій. Дмвл. 511.
— Екат. Ст. Чухинскій туп. Дмвл. 279, 504.
— Елиз. Дм. Поварская. Дмвл. 330.
— Лид. Григ. 901.
— М. Смоленскій бул., д. Мишке (моды).
— Мар. Ан. Николо-Ямская, д. Пантелеевой.
Мар. Андр. Никольская, д. Чижовыхъ (писчебум.).
— Сераф. Ив. Щемиловскій. Дмвл. 511.
— Таис. Вас. М. Грузинская. Дмвл. 97, 368.
Щукинъ Ал. Вас. Леонтьевскій, домъ Олсуфьева (ренсков.).
— Ал. Вас. Тверская, д. Олсуфьева (колон.).
— Андр. Иллар. Арбатъ, д. Голикова (колбасная).
— Вас. Вас. куп. Б. Алексѣевская.
— Дмвл. 6.
— Вас. Лук. Оружейный, д. Ястребова.
— Вас. Лук. Каретная-Садовая, домъ Ястребовой (колон.).
— Вас. Мих. пом. пр. пов. Б. Афанасьевскій, д. Пѣтуховой. 737.
— Вас. Сем. Таганская пл., д. Скуратова.
— Григ. Ник. М. Александровск. ул. Дмвл. 3.
— И. В. съ Сынов. Юшковъ, д. Куп. О ва (мануф.).
— Ив. Еф. Генеральная. Дмвл. 80.
— Ив. Матв. Щипокъ. Дмвл. (писчеб.) 513.
— Конст. Ег. ка. Остоженка, д. Грязнова. 724.
— Мат. Мок. Б. Строченовъ. Дмвл. 439.
— Мат. Ив. Гавриковъ, д. Мухина (рыба).
— Мих. Ив. Елоховская, д. Чечетъ.
— Ник. Гр. Голиковскій. Дмвл. 86.
— Ник. Ив. ком. сов. Поварская, д. Щукиной. 929, 1177.
Щукинъ П. Селезневская, д. Ларіо (колбасн.).
Щукинъ Пав. Игн. Арбатъ, д. Королева (ренсков. погр.).
— Пет. Ив. п. п. гр. М. Грузинская. Дмвл. 97.
— Пет. Іос. Ниж. Прудовая. Дмвл. 359.
— Род. Род. пслм. Салтыковскій мостъ, д. ц. Св. Троицы. 668.
— Серг. Ив. Воздвиженка, д. Армандъ. 11, 144, 609, 705, 799, 1177, 1179.
— Терент. Макс. Бол. Садовая. Дмвл. 382, 504, 639.
— Фед. Матв. Валовая. Дмвл. 53.
— Як. Вас. Каретный рядъ, д. Мошнина.
Щуренкова Евдок. Фед. Пятницкая. Дмвл. 367.
— В. С-ья Анд. и Ив. Вас-чи. Пятницкая, соб. д. (платье).
Щуренковъ Андр. Вас. куп. Пятницкая Дмвл. 53, 366, 367.
— Ив. Вас. Пятницкая. Дмвл. 53 366.
Щурова Ел. Сем. Кузнецкая. Дмвл. 214, 272.
Щуровскій Влад. Андр. кс. дкт. Криво-Арбатскій, соб. д. 207, 916, 1006.
Щуровъ Ал. Мих. Стрѣлецкій, д. Кабанова. 1044.
— Макс. Фед. Б. Тверская-Ямская. Дмвл. 447, 453.
— Макс. Фед. Б. Тверская-Ямская, соб. д. (обувь). 453.
— Серг. Петр. ка. Кузнецкая, соб. д. 1190.
Щученко Конст. Алдр. Землянка, д. Гайдуковой. 538.
— Ник. Алдр. шт.-кап. Дѣвичье поле, Трубецкой, д. Шершавскаго. 555.
Щучкинъ А. Б. Черкасскій, д. Лопатина (колон.).

Ѣ

Ѣздокова Матр. Ив. Живодерная слоб. Дмвл. 135.
Ѣзжалкина Ефрос. Як. 2-й Проектированный. Дмвл. 352.

Э

Эбе Фед. Фед. Камергерскій, д. Стахѣева (типогр.).
Эбергъ Э. и К^{o} Неглинный пр., д. Купеч. О-ва (музыка).
Эберлинъ Аф. Моис. Пятницкая, д. Соколъ. 851, 916, 1006.
— Липманъ Мовш. п. пр. п. 2-й Монетчиковскій, д. Васильева. 737.
Эберманъ Анна Пав. Кузнецкій мостъ, д. Захарьина. 1127.
Эбертъ Андр. Ив. М. Алексѣевская, д. Морозова. 1066.
— Елиз. Ром. Б. Андроновка, д. Спиридонова. 884.
Эвальдъ Конст. Вас. Скатертный, д. Зорина. 693.

Эвальдъ Соф. Конст. Дѣвичье поле, Усач.-Чернявск. учил. 630.

Эварницкій Дм. Ив. Кривой, д. Бахрушина. 763.

Эверлингъ Сер. Ник. Козловскій, д. Никольскаго. 692.

Эвертъ Ос. Вас. Варсонофьевскій, д.Кудрявцева. 1038.

Эвиссонъ Мар.Иппол. Продольный.Дмвл. 290, 350, 362.

Эгазенклеверъ Евг. Эдуард. Ст. Конюшковскій, д. Сизова.

Эггерсъ Викт. Карл. 1133.

Георг. Ник. Кокоревскій бул., Софійское подв. (отопленіе).

— Мар. Георг. Солянка. Сир. Инстит. Имп. Ник. I. 821.

— Серг. Викт. нот. Театр. пл.,д. Патрикѣева. 720.

Эггертъ Г. И. Валовая, д. Скворцовыхъ (гастрон.).

— Розал. Алдр. акуш. Вознесенская, д. Дементьевой. 925.

Эгголъмъ Алдръ. Красносельская, д. Геерь (бронзо-литейн.).

— Алдръ Робер. Б. Спасскій, д. Свѣшникова.

— Алдръ Христ. Мясницкая, д. Зимина (машины).

— Х. Тверская, д. Фальцъ - Фейнъ (шорн.).

— Хр. Хр. Жильцовъ, д. Вячеслова (шорно-сѣдельн.).

Эгертъ Алдръ Лукьян. Воскресенск. пр., д. Донского. 600.

Эгеръ А. Л. 2-й Маріинскій. Дмвл. 236.

Эггизъ Бор. Абр. Бол. Полянка, д. Кирстенъ. 931, 1051.

— Бор. Абр. дкт. Б. Полянка, д. Кирстенъ. 1006.

Эглинъ Бернг. Бернг. 8 Сокольническая. Дмвл. 416, 418.

Эде Оскаръ. Армянскій, д. Абамелекъ-Лазаревой.

Эдези А. Леонтьевскій, домъ Гранатъ (обувь).

Эдельбергъ Вл. Алдр. Петроверигскій, д. Егорова.

— Макс. Петр. дкт. Кудринская, домъ Дубасова. 1006.

Эдельманъ Авг. Фед. Петропавловская. Дмвл. 28, 324.

Эдельштейнъ Кл. Ник. куп. Ср Спасскій. Дмвл. 429.

Эденбергъ Эрикъ Альбер. Кривоколѣнный, д. Цыплакова.

Эджубовъ Арш. Богд. Вознесенская, соб. домъ. 63, 716, 1178.

Эдлинъ Елиз. Ив. 1-я Церковная. Дмвл. 498.

Эдстромъ Фридрихъ. 693.

Эдуардовъ Ив. Ник. Бол. Переведеновка. Дмвл. 25, 312.

Эжень (Мейнаръ) Тат. Март. Петровка, д. Обидиной (мебл. комн.).

Эйбоженковъ Ал. Ив. Салтыковскій, соб. домъ. 391, 721.

Эйбушитцъ Пав. Сем. пом. пр. п. Тверская, д. Коровина. 262, 737, 1050.

Эйгель Ник. Матв. ген. шт. пдплк. Бол. Успенскій, Инжен. Управл. 781.

Эйгенъ Вѣра Григ. арт. Тверская, мебл. ком. «Лувръ». 1201.

Эйза Вл. Мат. нч. Петровскій паркъ, зд. дворца. 570.

Эйзрихъ Семинарскій туп., д. Спасскаго 695.

Эйкенротъ Евг. Вас. Кузнецкій мостъ, д. Шориной (ювелир.).

Эйко Алдръ Серг. кск. Мартыновскій, д. Хлудовой. 708.

Эйкъ Залли. Бол. Спасскій, д. Ковальскихъ.

— Зах. Ив. М. Спасскій, д. Лопатиной (игруш. фабр.).

— Зах. Ив. Никольская, д. Бостанжогло (картонажн.).

Эйленгауптъ Ант. Мих. Таганскій туп., д. Скуратова. 837.

Эйлеръ Алдръ Алдр. Внѣ Москвы. 578

— Соф. Ник. Кудринская. Дмвл. 214.

Эйманъ Андр. Вас. крг. Софійская наб., Софійское подв. 582.

Эйнгорнъ Вит. Ос. Б. Зачатьевскій, д. Воскресенскаго. 784, 790.

Эйнемъ Товарищ. Софійская наб. Дмвл. 32, 41, 311, 425.

— Товарищ. Петровка, д. Рудаковой (кондитерск.).

— и К°. Маросѣйка, д. Еремѣевыхъ (кондит.).

— Товарищ. Арбатъ, д. Серебрякова (кондит.).

Эйрихъ Мета Елиз. Скатертный, д. Миллеръ. 904.

— Мет. Фед. Скатертный, д. Миллеръ. 816.

Эйтельбергъ Герм. Март. Тверская, д. Карзинкина.

Эйхе Аксъ Ив. кск. Андріановскій, домъ Богданова. 575.

— Дав. Петр. Моховая, д. Баженова (портной).

Эйхенбаумъ Надеж. Фран. Б. Дмитровка, д. Бахрушина.

Эйхенвальдъ (Волковъ) Алдръ Ник. Петровка, д. Пенскаго (фотогр.).

— Алдръ Алдр инж., нс. Бахметьевская, инжен. учил. 777, 816.

— Германъ. Чистые пруды, д. Кабанова.

— Герм. Фил. Б. Лубянка, д. Иванов. м-ря (машины швейн.).

— Ида Ив. Богословскій, д. Серебрякова. 810.

Эйхенфельдтъ Лил. Андр. Пречистенка, д. Сорокина. 819.

Эйховъ Викт. Алдр. Бол. Дмитровка, д. Бахрушина.

Эйхтмейеръ Іос. Іос. дкт. Скатертный, д. Соловьева. 933, 1006.

— Эд. Іос. дкт. Николо-Ямская, д. Давыдова. 1006.

Экарева Нат. Фед. Налѣсный. Дмвл. 264.

Экгольмъ А. А. Тверская, д. Филипповыхъ (игрушки).

Экертъ А. К. Тверская, д. Толмачевой (портн.).

— Германъ и К°. Лубянско-Ильинское помѣщ. (вѣнки).

— Герм. Густ. Б. Златоустинскій, д. Бахрушина.

Экизлеръ Дар. Як. Безымяниый Дмвл. 28, 322.

— Соф. Ив. Срѣтенскій бул. Дмвл. 209, 242, 262, 433.

— Язонъ Гіоранав. архит. Машковъ, д. Максимова. 1198.

— Як. Дейран. 5-й Міусскій пр. Дмвл. 246.

Экхартъ Адель Рас. Протопоповскій, д. Горбовой. 840.

— Ферд. Ферд. Садовая-Каретная, д. Андреева 558, 812.

— Ферд. Ферд арт. Дровяная площ., д. Андреева-Маниной. 1207.

Эклонъ Фед. Леон. кап. Дегтярный, д. Мансуровой. 584.

Экманъ Алдра Алдр. М. Грузинская, д. Крыгиной. 866.

— Мих. Карл. Ст. Москва тов. Моск.-Брестск. ж. д. 752.

Эксталевъ Ив. Ив. нч. Кудринская пл., д. Баклановой 572.

Экштейнъ Генр. Стеф. Космодаміанскій. д. Конкина.

— Конст. Леон. Чистопрудный бул., д. Тупицына.

Экъ Борис. Мих. дкт. Срѣтенскій бул., д. Юрасобыхъ. 922, 929, 1007.

— Юлія Як. акуш. Срѣтенскій бул., д. Юрасовой. 1028.

Электрическаго освѣщенія общ. Раушск. наб. Дмвл. 377, 384, 407.

Элизъ м-мъ Дегтярный, д. Ренева (моды).

Элисъ Бор. Абр. дкт. дѣтская больн. св. Владиміра. 1007.

Эліазарьянцъ Сандухта Арт. фельд-ца Б. Царицынская, Клиники. 768.

Эліашевъ Сем. Моисеев. Чернышевскій, д. Пустошкиныхъ.

Эліяссонъ Левъ Солом. п. пр. п. Театр. пр., д. Хлудовыхъ. 737.

— Осипъ Ильичъ. Варсонофьевскій, д. кн. Гагарина.

Эллертъ Мар. Вас. Елохово, д. Мануилова. 859.

Эллисъ Вен. Вен. дсс. Б. Никитская. Дмвл. 270.

— Мар. Ив. Б. Никитская. Дмвл. 270

Элухенъ Клара Ив. Н. Божедомка, Екатерин. инс. 816, 827.

Эль Абр. Юфуд. Тверская, д. Сушкина (табакъ).

Элькиндъ Дан. Иссак. Б. Никитская. Дмвл. 241, 269, 437, 444.

Эльманъ Тереза Арт. фельд-ца Б. Царицынская, Клиники. 768.

— Тер.-Луиза акуш. Переяславская, д. Матюхина. 910.

— Тереза Март. масс. Переяславская, д. Матюхина. 1028, 1033.

Эльтековъ Серг. Куз. п. пр. п. Годеинскій, д. Тишенинова (въ отъѣздѣ). 737.

Эльтъ Влад. Фед. Михайловская. Дмвл. 51, 244.

Эльцбергъ Роб. Генрих. сс. г. Тверь. 745.

Эльцесъ Алдр. Мих. дкт. Б. Тверская-Ямская, д. Волкова. 1007.

Эльштейнъ Алд. Пав. пом. пр. п. Леонтьевскій, д. Романовскаго. 737.

Эмдинъ Абр. Абр. Гороховская, соб. д. 90, 690.

— Григ. Абр. Тверская, д. Коровина. 1180.

— Як. Абр. Вознесенская, соб. домъ. 772, 930.

Эмерикъ Ел. Ив. Добр. Слободка. Дмвл. 114.

Энгель Дм. Густ. инж. Дегтярный, д. Вѣнковыхъ 752.

— Ник. Матв. Ильинскій, д. Смирновыхъ. 751.

Энгельбрехтъ Лавр. Андр. сс. Кузнецкая. Дмвл. 215, 787, 826, 832.

Энгельбрехтъ Роз. Карл. Ильинск. туп., д. Орловыхъ (сукно).
— Роз. Карл. Самотецк. пр. Дмвл. 392.
Энгельгартъ Влд. Мих. пдплк. Кадетскій пл., 3 корпусъ. 783.
Энгельке Эмил. Фед. Б. Полянка, гимн. Гельбигъ. 835.
Энгель-Кронъ Вл. Вас. пр. п. Воротниковскій, д. Домовлад. О-ва. 733.
Энгелькронъ Люб. Аристид. фельдш-ца. Фурманный, зд. глазн. больн. 927.
— 2-й Мих. Мих. пом. пр. пов. Берсеневская наб., д. Зубова. 737,
Энгельмейеръ Пет. Клим. Ср. Овчинниковскій, д. Селиватнова. 1183.
Энгельсъ Георг. Гер. п. п. гр. Садов. Спасская, д. Шашина. 1057.
— Ив. Герм. п. п. гр. Садовническая, фабр. Шрадеръ. 690, 809, 899.
Энебладъ Пав. Ил. кап. Машковъ, д. Никитина. 549.
Энке Теоф. Дан. Садовники, д. Шрадеръ. 843.
Энодинъ Андр. Алдр. Николо-Ямская, д. ц. Сергія (часовщ.).
Энтинъ Як. Евс. Домниковская, д. Кузнецовой (плат. гот.).
Энткевичъ Ѳад. Ник. Павелецкій вокзалъ. 1038.
Энфильдъ Общ. Рождественка, д. Третьяковыхъ (велосипед.).
Энъ Влад. Эрн. дкт. Николо-Ямская, д. Тюляева. 1007
Эпинатьевъ Ник.Ник.Коломенско-Ямская, д. Макавеева.
Эпингеръ Бор. Март. архит. Каретная Садовая, д. Максимова. 1198.
Эппингеръ Фед. Март. кс. Б. Гнѣздниковскій пер., д. Лутковскихъ. 581.
Эппле Эмма Фед. Чистопрудный бул. Дмвл. 501.
Эпштейнъ Бор. Тих. Александровская, д. нас. Блиновыхъ (шляп.).
— Дм. Дм. Б. Афанасьевскій. Дмвл. 17, 265, 405.
— Ед. Моис. Арбатская площ., д. Сегалова. 1179.
— Ел. Дм. акуш. Солянка. зд. Родовспомогат. завед. 933, 1028.
— Еф. Моис. Арбатск. площ., д. Сегалова. 1179.
— Іоах. Зах. Мясницкій пр., д. Гуськова.
— Моис. М. Драчевка, д. Малюшина (платье стар.).
— Моис. Тим. куп. Хлѣбный. Дмвл. 492.
— С. М. дкт. Александровская, д. Семеновой. 1007.
— Феодос. Гр. дкт. Зацѣпа, д. Мѣшкова. 1007.
— Федос. Григ. дант. Зацѣпа, д. Мѣшкова. 1014.
— Элья Мовшев. Остоженка, д. Егорова.
Эракъ Ефедъ Абр. Б Никитская, д. Сычева (табачн.).
Эрбъ Густ. Вас. Бахметьевская. Дмвл. 24.
Эрдели Ксен. Алдр. арт. Крестовоздвиженскій, домъ Бутурлиной. 812, 1207.
Эрдманъ Ганс. Ферд. кс. Доброслободскій, д. Клюгина. 783.
Эрдтманъ Ек. Ив. Рождественка, д. Прибылова (аптекар. маг.).
Эренпрейсъ Викент. Як. Мясницкій пр., д. Нѣмчинова (артезіанск. колод.).
Эренштрейтъ Юст. Ив. Рыкуновъ. Дмвл. 380.
Эрикъ Ив. Март. пдпр. Офицерскій, д. Кривцова. 553.
Эринъ Серг. Ал. Тверск. бул., д. Полякова. 749.
Эристовъ кн. Симеонъ Фом. п. пр. п. Тверская, д. Журавлева. 737.
Эрихсонъ Адол. Эрн. архит. Петербургское шоссе. св о. 1060, 1198.
— Альб. Ром. Петербургск. шоссе. Дмвл. 319.
— Густ. Петровка, д. Самариной (кож. изд.).
— Робертъ Эрнст. Б. Лубянка, д. Страхов. О-ва Россія.
— Соф. Макс. Б. Ржевскій. Дмвл. 330, 369.
Эрихъ Ольга Густ. Б. Ирининскій, д. Вишневской. 836.
— Шляр. Янк дкт. Газетный, д. Фальцъ-Фейнъ. 1007.
Эрлангеръ Ант. Макс. Мясницкій пр., Дмвл. 179, 262, 387, 714, 807.
— Вл. Макс. дкт. Ср. Спасскій, соб. д. 429, 1007, 1057.
Эрлангеръ Макс. Макс. нч. Волконскій, д. Степановъ. 571.
— Петр. Макс. Спиридоновская. Дмвл. 430.
Эрлихъ Гилярій-Янкель, дант. Газетный, д. Фальцъ-Фейнъ. 1014.
— Руд. Ив. Нижн.-Кисельный, д. Азанчевскаго. 812, 1207, 1139.
— Сем. Фед. 1-й Бутырскій. Дмвл. (пуговицы), 49, 50, 310.
Эрмансъ Конст. Алдр. Тверская, д. Олсуфьевой (аптек.).
Эрманъ Алдръ Алдр. за Тверской заст., Пикерсгиль. 752.
Эрменъ Готфр. Ант. Слободскій. Дмвл. 411.
Эрмитажъ, Оливье Петровскій бульв.. д. Пѣговыхъ (ресторанъ).
— Т-во Неглинный пр. Дмвл. 266, 321.
Эрнстъ Карл. Юл. дкт. Б. Никитская, д. Домовл. Т-ва. 941, 1007.
Эрнъ Вл. Франц. Обыденскій, д. Ковригина. 1132.
— Евг. Ив. кап. Б. Серпуховская, д. Мартьянова. 584.
Эрфуртъ Роб. Ив. Мясницкая, д. Городничева (щетки).
— Роб. Ив. Ивановская. Дмвл. 152.
Эскинъ Моис. Зах. дант. Мясницкая, д. Вятскаго подв. 798, 1014.
Эско Ол. Ник. Троицкая, д. Поповой (моды).
Эссенъ-Стенбокъ-Ферморъ гр. Ник. Як. церемоніймъ. Дв. Е. И. В. Б. Никитская, д. кн. Шаховской 535, 1045, 1046.
Эссерингъ-Карклингъ Пет. Як. сс. М. Лубянка, д. Обидиной. 776, 786.
Эстбергъ Г. Сокольничье шоссе, д. Парамоновой (велосип. мастер.).
Эстинъ Серг. Ил. крг. Брестская, д. Сырова. 568.
Эстринъ Лейц. Лейб. Драчевка, д. Левина (платье стар.).
Эстрова Хая Лейб. 1-я Мѣщанская, д. Бакастовой (дрова).
Эстровъ А. Селиверстовъ, д. Котова (старье).
— Абба Айц. 1-я Мрщанская, д. Шмелева (платье стар.).
— Л. А. Тріумфальная пл., д. Хомякова (платье).
Этапная команда. Тюремный. Дмвл. 477.
Этихеръ Іоганъ Б. Дмитровка, д. Кабанова (металлическ.).
Эфертонъ Ол. Ник. М. Палашевскій. Дмвл. 308.
Эфросъ Дм. Исаак. п. пр. п. Садовая-Тріумфальная, д. Хомякова. 737.
— Ефимъ Абр. Ст. Касманная, д. Шерупенкова.
— Зальманъ Абр. Каретная-Садовая, д. Малина. 690.
Эшлиманъ Ан. Дм. вд. дсс. Б. Афанасьевскій. Дмвл. 17.

Ю

Юваловъ Вас. Андр. свщ. Балчугъ, д. церк. св. Георгія. 845, 637.
Ювеналія игум. Рождественскій монаст. 625.
Югелевичъ-Залиненко пов. б. Спасо-Песковскій, д. Чулкова. 1028.
Юдаевъ А. И. Пименовская, д. Глинка (обувь).
— Сем. Мих. Кадетскій плацъ. Дмвл. 182.
— Серг. Мих. 1-й Безымянный. Дмвл. 28.
Юделевичъ Ил. Лаз. пом. пр. пов. Полуектовскій, д. Снегирева. 737, 739.
Юдина А. И. Покровка, д. церк. св. Іоанна Предтечи (шляпы).
— Ан. Ник. Даевъ. Дмвл. 101.
— Дар. Фед. Камеръ-Коллежск. валъ. Дмвл. 174.
— Ел. Евдок. Штатный, дворъ монаст. Дмвл. 510.
— Ек. Ник. Даевъ. Дмвл. 101.
— Елиз. Петр. арт. Криво-Никольскій, д. Обтяжнова. 1213.
— Мар. Ник. Даевъ. Дмвл. 101.
— Мар. Пет. арт. Б. Козихинскій, д. Силуанова. 1213.
— Матр. Вас. Микульскій. Дмвл. 241.
— Матр. Ив. Дурной. Дмвл. 129, 395.
— Ол. Ник. Даевъ. Дмвл. 101.
— Роз. Сим. Каретная-Садовая, д. Бородина (аптекар.).
Юдинъ Воронья, д. Волкова (мучн.)
— Воронья, д. Волкова (колон.).
— Ал. Серг. Б. Бронная, соб. домъ. 46, 724.
— Аполлин. Андр дкт. Ст. Басманная, домъ Шерупенкова. 1007, 1131.
— Вас. Варл. Сергіевскій. Дмвл. 398.
— Вас. Лавр. 1-я Ямская. Дмвл. 57, 518, 521, 630.
— Вас. Пет. Б. Серпуховская, домъ Яковлева (платье).
— Влад. Алдр. инж.-техн. Брюсовскій, д. гр. Олсуфьевой.
— Вл. Ник. Даевъ. Дмвл. 101.
— Дм. Пет. М. Девятинск. Дмвл. 167 350, 713.

Юдинъ Д. С. дант. Каретная-Садовая, домъ Бородина. 1014.

— Ив. Макс. Казанская, домъ Петровскаго.

— Ив. Макс. Зарядьевскій, д. ц. св. Варвары (сундуки).

— Ив. Пет. Госпитальный. Дмвл. 92.

— К. М. Остоженка, домъ Акц. Варв. Об-ва. Дмвл. (портн.).

— Каз. Петр. Зубовская, Зубовскій бульв. Дмвл. 148, 149, 435

— Матв. Іуд. Бахметьевская, св. домъ (башмачн.). 24.

— Мих. Серг. п. п. гр. Никульскій, д. Юдиной. 673.

— Ник. Данил. Даевъ, д. Юдиной.

— Ник. Дан. Срѣтенка, д. цер. св. Троицы (мебель).

— Ник Ник. кап. Докучаевъ, д. Степанова. 550.

— Ник. Ник. дкт. Знаменка, д. Фельдштейнъ. 1007, 1014.

— Ник. Троф. Крапивенскій, д. Константинопольскаго подв. 1102.

— Петръ Евдок. Зубовскій бул., домъ Трындиной (малярн.).

— Серг. Алдр. 2 Церковная. Дмвл. 498.

— Серг. Серг. Богословскій. Дмвл. 36, 46, 609, 1055.

— Як. Андр. Б. Ирининскій пр., домъ Голубева. 599.

— Як. Гур. Серпуховское шоссе.Дмвл. 404.

— Як. Гур. Серпуховское шоссе, домъ Кокушкиной (мануф.).

Юдины братья Серг., Ал., Мих. и Серг. Сергѣев. Гороховскій. Дмвл. 91.

— братья. Токмаковъ, соб. д. (офиц. вещи). 466.

— братья. Никольская, д. Синод. Типогр. (офиц. вещи).

Юдицкій Игн. Эдм. арх. Петровка, д. Коровина. 1198.

— Эдм. Стан. Петровка, д. Петрова. 1038.

Юдкевичъ Ром. Зах. Коломенско-Ямская, домъ Рязанской жел. дор. (булочн.).

Юдковскій Андр. Степ. Суровская, домъ Гладковой (ленты).

Южинъ (кн. Сумбатовъ) Алдр. Ив. арт. Палашевскій д. Коломійцева. 1215.

— Дав. Христоф., арт. Козицкій, домъ кн. Горчакова. 1202.

Юзбашевъ Абр. Алдр. Покровка, домъ цер. св. Троицы.

Юзвичская Над. Дм. Мертвый, д. Мухановой. 1086.

Юзефатъ Белла. Нѣмецкая, д. Клюгиныхъ (переплетн.).

Юкина Алдр. Вас. Неопалимовскій, домъ Кольбе. 1134.

— Алдр. Мих. Б. Никольскій. Дмвл. 192, 280.

— Ан. Вас. Б. Ольховскій туп. Дмвл. 299.

Юкинъ Ив. Матв. М. Кадашевскій, домъ Пятницкаго (рогожи).

— Ив. Матв. Пречистенка, докъ Крюковой.

Юлинъ С. Н. Неглинный пр., д. Архангельскаго (колбас.).

Юлкинъ Вас. Ил. М. Сухаревск. площ., д. Геѳсим. скита (колон.). 355.

Юлкуненовъ Ал. Андр. нс. Покровка, д. Успенія. 547, 1082.

Юлькинъ Вас. Ильичъ. М. Сухаревская площ., д. Геѳсиманск. скита.

Юмашевъ Ник. Тар. дкт. Староконюшенный, д. Гунстъ. 1007.

Юмерихъ Густ. Юл. арт. Божедомка, д. Макарова. 1207.

Юнакъ Мих. Пав. кс. М. Власьевскій, д. Тулинова. 822.

— Мих. Пав. М. Власьевскій. д. Тулиновой. 837.

Юнгферъ Ник. Вас. кс. пр. пов. Плющища, д. Братолюбив. О-ва. 733.

— Серг. Пет. Алексѣевская, д. Чернявской. 592.

Юнгъ Гансъ. 899.

— Карлъ-Артуръ Кривой, д. Бахрушина.

— Ник. Лук. сс. Денисовскій, д. Войновой. 1036.

— Сам. Пет. Спасская Садовая, домъ Эрлангеръ (сельско-хоз. машины).

— Шарл. Эрн. масс. Крестовоздвиженскій, д. Лисснеръ. 1033.

Юнкеръ Алдръ Фед. С.-ПБ. 1180.

— Адол. Фед. М. Златоустинскій, домъ Фролова. 1180.

— И. В. торг. домъ Кузнецкій мостъ. Дмвл. 215.

— Левъ Фед. Нѣмчиновскій постъ. 716.

— Луи Фед. 1060.

— Фед. Фед. Кузнецкій мостъ, домъ Джамгаровыхъ. 690.

Юнкина Ан. Сем. Грохольскій. Дмвл. 93.

— Кс Серг. 2-я Мѣщанская Дмвл. 258.

Юнкинъ Мих. Сем. Грохольскій. Дмвл. 93.

— Пав. Сем. 2-я Мѣщанская, д. Юнкиной (пуговицы).

- Сем. Матв. Яковлев. пр. Дмвл. 517.

Юн-шенъ-хынъ Никольская, д. Алексѣева.

Юнѣева А. К. М. Афанасьевскій, домъ Валаровичъ (моды).

Юнюшкинъ Ник. Ив. 2-й Миняевскій пр. Дмвл. 243.

Юонъ Фед. Сем. Фуркасовскій, д. Обидиной. 1182.

Юрасова Агн. Ив. Хамовн. каз. Офицерскій корп. 898.

— Ан. Сем. п. п. гр. Рождественскій бул. Дмвл. 376, 379, 432, 433, 440.

— Ан. Тим. насл. Рыбниковъ. Дмвл. 347, 379, 432

— Варв. Егор. Огородная, д. Титова. 867.

Юрасовская Матр. Тим. Криво-Арбатскій. Дмвл. 207, 279.

Юрасовскій В. К. дкт. 1136.

- Ив. Конст. дкт. Б. Николо-Песковскій, соб. домъ. 275, 914, 1007.

Юрасовъ Алдръ Ив. Срѣтенскій бульв. Дмвл. 433.

— Ал. Ив. п. п. гр. Б. Тихоновская. Дмвл. 462.

— Ал. Ив. Срѣтенка, д. Юрасовой (мебель).

— Ал. Ив. М. Кадашевскій. Дмвл. 161, 300.

Юрасовъ Ал. Степ. п. п. гр. 6 Сокол. Лучевой прос. Дмвл. 420.

— Андр. Ив. кап. Хамовнич. казармы, Офицерскія кварт., кв. № 2. 552.

— Ив. Мих. Петербург. шоссе. Дмвл. 319-

— Ник. Ив. Срѣтенскій бул. Дмвл. 433.

— Сем. Ив. п. п. гр. Б. Тихоновская. Дмвл. 462.

— Серг. Ив. Срѣтенскій бул. Дмвл. 433.

— Т. Ф. Сокольн. попер. прос. Дмвл. 419.

Юрасовы бр. Петровка, д. Матвѣевой (мебель).

— бр. Ал. и Серг. Иван. Рождественка, д. Захарьина (мебель).

Юргенсенъ Екат. Дм. М. Бронная. соб. домъ. 810, 838.

Юргенсонъ Алдра Пет. Хохловскій, соб. домъ. 1039, 1041.

— Бор. Пет. Хохловскій, соб. д. 772, 1138, 1147.

— Ек. Дм. М. Бронная. Дмвл. 47.

Юргенсонъ Мар. Викт. Хохловскій, соб. д. 1039.

— Петръ Ив. Хохловскій. Дмвл. 153, 188, 493, 1064.

— Пет. Ив. Неглинный пр., домъ Гонецкой (музыка).

Юргенсъ Алдръ Федор. Космодаміанскій. Дмвл. 194.

— Анат. Эд. шт.-кап. 1-й Зачатьевскій, д. Медвѣдева, кв. № 29. 552.

Генр. Фед. Волхонка, д. Голофтѣева.

— Карлъ Карл. ка. Павловскій посадъ, Москов. губ. 746.

— Л. Новосельская, д. Александрова (модн.).

— О. А. Бол. Троицкій, д. Знаменскаго (печи).

Юргина Ольга Фед. акуш. 3-я Мѣщанская, д. Подконскаго. 921.

Юргинъ Фед. Фед. дкт. 1-я Мѣщанская, д. Богданова. 913, 1007, 1036.

Юревичъ Бол. Адам. въ VIII кл. Солянка, №№ Войцѣховой. 808, 847.

— Ольга. Козицкій, д. кн. Горчакова.

Юренковъ Пет. Ив. За Бутырск. заст., Бутырскій хуторъ. 780.

Юріанъ Карлъ Андр. 899.

Юркевичъ Ив. Викент. Нов. Кисловка, д. Азанчевскаго. 783, 796, 828, 1134.

— Феликсъ Антон. 2-й Маріинскій. Дмвл. 236.

Юрловъ Ст. Пет. Воронцовскій. Дмвл. 68.

— Степ. Петр. Дубровки, Нов. Стр. Дмвл. 127, 286.

Юровскій Гр. Льв. част. пов. Столешниковъ, д. Карзинкина. 737, 739.

— Север. Мих. ис. Внѣ Москвы. 745.

Юровъ Ив. Андр. плк. Долгій, д. Бабушкина. 545.

Юртела Андр. Як. сс. Антипьевскій, д. Мазинга. 796, 800.

Юрцевскій Ив.Ив. Ниж. Прудовая.Дмвл. 359.

Юрцевъ Петръ Ник. 2-й Арбатецкій. Дмвл. 12.

Юрченко Алдра Анис. 3-я Мѣщанская, Ст.-Екатер. больн. 921.

Юрьева Ан. Андр. М. Демидовскій. Дмвл. 91, 108.

— Екат. Анат. Страстной бул., домъ кн. Горчакова.

— Ир. Юр. Старослабодскій. Дмвл. 241, 436.

— Сераф. Серг. 2-я Александровская, д. 2-го Рогожскаго учил. 871.

Юрьевъ Алдръ Мак. кск. Б. Чернышевскій, д. Пустошкиной. 760.

— Анат. Алдр. ка. Лефорт. полиц. д. 587.

— Анат. Анат. Никольская, д. гр. Шереметева. 839.

— Анат. Пав. Никольская, д. гр. Шереметева. 1062.

— Гр. Ал. Доброслободскій, д. Просиной. 834.

— Ив. Ник. кс. Госпиталь воен.-фельд. школы. 784.

— Пет. Вас. 2-ая Александровская, 2-е Рогожск. уч. 871.

— Пет. Вас. л. п. гр. Никольскій пр., д. Пузакова. 872.

— Серг. Троф. Плющиха, д. Савостьяновыхъ (мясо),

— Польское товарищ. Юшковъ, домъ Александрова (мануф.).

Юрятинъ Конст. Ив. 2-й Благушинскій. Дмвл. 34.

Юсимина Вѣра Гер. Пречистенка, домъ Прохорова (дрова).

Юстовъ Вас. Лавр. протод. Денежный, д Дворц. Вѣд. 616.

— Ник. Алдр. діак. Фалѣевскій, домъ Бахрушина. 888.

— Ник. Вас. діак.-псал. Софійская наб., д. бр. Бахрушиныхъ. 682.

Юсупова кн., гр. Сумаркова-Эльстонъ Зин. Никол. Бол. Харитоньевскій, соб. домъ 184, 469, 489, 1046, 1053, 1078, 1186.

Юсуповъ кн., гр. Сумароковъ-Эльстонъ Фел. Фел. 1186.

Юсупчукъ Пант. Фед. Церковный. Дмвл. 499.

Юшановъ Пав. Фед. Слободскій. Дмвл. 136, 403, 411.

Ютановы Н. и В. и Соколовъ М. Москворѣцкая, д. Медвѣдевыхъ (бакал.).

Юхневичъ Марк. Карл. Лѣнивка, д. Голофтѣева. 1190.

– Ром. Эд. кап. Трубецкой, д. Студенникова. 552.

Юхова Мар. Фед. Остоженка, д. Алексѣевскаго мон. (желѣзо).

Юховъ П. П. Смоленская, д. ц. Смоленской Б. М. (желѣз.).

— С. Д. В. Ирининскій, д. Случаева (желѣзо).

Юшинъ Алдръ Никит. Прѣсненск. полиц. домъ. 589.

Юшкевичъ Дм. Павл. Косой. Дмвл. 195.

— Ром. Зев. Ст. Басманная, д. ц. Никиты Мучен. (табакъ).

— Фелиц. Мих. шт.-кап. Спасскія казармы. 556.

— Эльха. Цвѣтной бул., д. Поляковой.

Юшкова Алдра Ант. Прѣсненская, д. Братолюб. О-ва. 1040.

Юшенковъ Ал. Ал. дкт. М. Кисловскій, д. Синицына. 1007.

Я

Яблокова Дар. Филип. купч. Салтыковскій. Дмвл. 391.

— Лид. Кик. Таганск. пл., д. Шалашиной. 885.

Яблоковъ Ник. Викент. дсс., дкт. Садовая-Кудр., Софійск. дѣтск. болн. 932, 1007, 1046, 1050, 1061, 1101, 1102, 1137.

— Ник. Ник. Тріумф.-Садовая, д. Савостьянова (маляръ).

Яблоновская Ан. Марк. Драчевка. Дмвл. 124.

Яблоковскій Леонт. Мат. Мясной, д. Ляховичъ. 1226.

Яблонскій Ник. Вл. 751.

Яблочкина Алдра Алдр. арт. Козихинскій, д. Чебышева. 1213.

Яблочкинъ В. А. Б. Каменьщики, д. Краузе (щеточн.).

Яблочковъ Влад. Мих. дсс. Мясницкая, зд. Почтамта. 565.

Явленская Соф. Вл. Петровск. царкъ, Зыково, соб. д. 150, 819.

Явленскій Алдръ Мих. нч. Мясницкая, зд. Почтамта. 570.

— Викт. Ив. ка. Зыковскій, соб. д. 710.

Яворовскій Корн. Ник. Остоженка, д. Лицея. 773.

Яворская Ол. Евг. Солянка, Сир. инст. Имп. Николая I. 822.

Яворскій Пав. Тим. ветер. М. Серпуховка, д. Бакулиной. 602, 942, 1035.

Яганышинъ Митр. Вас. Салтыковскій, д. Головкина (ящики).

Ягелло Ольга Яковл. Арбатъ, д. Орлова. 717.

Ягминовичъ Брон. Матв. М. Дорогомиловская, д. Коровкина. 709.

Ягминъ Ан. Валент. ветер. Александровская слоб., д. Марѣева. 1035.

— Ант. Вал. сс. Александровская, д. Марѣева. 587.

Ягодина Мар. Сем. М. Знаменскій, д. Мишина.

Ягодинъ Г. И. Б. Садовая, д. Дмитріевыхъ (обойщ.).

— Пав. Ив. Солянка, зд. Родовспом. завед. 933.

— Серг. Фед. Б. Дмитровка, д. Пустошкина.

— Фед. Сем. Б. Дмитровка, д. Пустошкиныхъ (колон.).

Ягодкинъ Андр. Петр. Б. Переведеновка, д. Савиной (колон.).

— Пав. Як. ген. шт. пдплк. Б. Чернышевскій, д. Жукова. 542.

Ягодовскій Ник. Пав. кап. 1-й Дьяковскій пер., д. Лукиной. 586.

Яголковская Нат. Еф. Нов. Чухинск. туп. Дмвл. 504.

Яголковскій Ант. Ад. двор. Тверской. бул. Дмвл. 85, 457.

— I. Тверская, д. Чижовыхъ (ювел.).

Ягужинская Екат. Капит. Яковлевскій, д. Склокиной. 852.

Ягужинскій Ив. Никит. Донская слоб. Дмвл. 119.

— Серг. Ив. нс. Смоленскій бул., д. Шнейдеръ. 813.

Ягуновъ Як. Петр. Устинская набер. Дмвл. 482.

Ядрейкинъ Алдръ Гавр. Георгіевскій, д. Ермолииа.

Язиковъ Ив. Як. Софійская наб., д. Гурляндъ.

Языкова А. В. Воронцовская, д. Базыкина (рыбн.).

— Агр. Мих. Б. Ордынка, д. Жемочкина. 1078.

— Ан. Дм. Воронцово поле, д. ц. Св. Иліи Пр. 859.

— Евд. Матв. Б. Каменьщики. Дмвл. 168.

— Екат. Мих. Б. Ордынка, д. Жемочкина. 826.

— Елиз. Мих. Ордынка, д. 3-й женск. гимн.

— Зин. Дм. Воронцово поле, д. цер. Св. Иліи. 817, 818, 832.

— Луиза Федор. Б. Рогожскій. Дмвл. 374.

— Ст. Карл. Москворѣцкая наб., гост. Мамонтова. 824.

Языковъ Алдръ Мих. кс. Криво-Арбатскій, д. Авдѣева. 708.

— Вас. Алдр. Волхонка, ном. «Княжій Дворъ». 716.

— Дм. Дм. Моховая, зд. Университета. 1135.

— Дм. Ив. прот. Воронцово поле, д. ц. Св. Иліи. 614, 1070.

— Дм. Іоан. прот. Воронцово п., цер. домъ. 640.

— Евг. Ник. ротм. Г. Минскъ. 564.

— Ин. Вал. ттс. Ст. Пушкино. 567.

— Коз. Дм. Воропья, соб. д. (чайная).

— Коз. Дм. Николо-Ямская, д. Волкова (бакал.).

— Коз. Дм. Воронья. Дмвл. 69.

— К. Н. дкт. Дурной, д. Разсадкина. 1007.

— Митр. Дм. нс. Рождественка, ном. Литвинова. 760, 786, 818, 828, 834.

— Мих. Дм. ка. Преображенская пл., д. Якушина и Голованова. 587.

— Серг. Дм. дкт. Воронцово поле, д. Мыслина. 1007.

Якиманская Нат. Бор. Смоленская пл., д. кн. Трубецкой. 880.

Якиманскій полиц. домъ. Житная. Дмвл. 136, 162.

Якимова Евг. Никан. Протопоповскій, д. Таммъ. 859.

— Ф. И. пов. б. Бол. Сергіевскій, д. Сорокина. 1028.

Якимовичъ дкт. Тверская, гост. «Мадридъ» тлф. 1739. 1007.

Якимовъ Алдръ Кон. Б. Никитская, д. Зотовыхъ (чулочн.).

— Вас. Никан. св. худ. Б. Никитская, д. Синод. учил. 801, 810, 818.

— Вл. Яким. арт. 1205.

Якоби Адол. Руд. Воздвиженка, д. Россійскаго О-ва. 1176.

— Бернгар. Добрая слоб., д. Красновской.

— Бернг. Матв. Никольская, д. Чижовыхъ (галант.).

— Ол. Карл. Н. Божедомка, Екатер. инст. 817.

— Оттонъ Абр. дкт. Мясницкая, д. Баскакина. 1007.

Якоби Юліусъ Филип. Никитская, д. Халатова.

Якобовская Франц. Эмил. Солянка, Сир. Инст. Имп. Н к. I. 821.

Якобсонъ Агрип. Григ. Бол. Полянка. Дмвл. 343.
— Алдра Алдр. арт. Спасскій, д. кн Горчакова. 1205.
— Вас. Мат. куп. Златоустинскій, д. Бахрушина.
— Генр. Генр. инж.-мех. Ст. Москва М.-Яр -Арх. ж. д. 757.
— Дм. Мат. Срѣтенскій бул., д. «Россія», кв. № 139.
— Зигфр. Альфр. Софійская наб. д. Пантелѣевыхъ.
— И. Ф. Б. Полянка, д. Якобсонъ (механ.).
— Іосель Беръ. М. Лубянка, д. Россійскаго Страх. О-ва.
— Марк. Ив. Козицкій, д. кн. Горчакова.
— Оск. Карл. Николо-Воробьинскій, д. Растеряевой. 1178.
— Софія. Петровскій бул. д. Депре. 882.

Якобсонъ Эрн. Адол. масс. Мясницкія вор., д. Баскакина. 1033.
— Эрн. Адол. дкт. Мясницкая, д. Баскакина. 1007.
— Грингаузъ и К° т. д. Б. Златоустинскій, д. Бахрушина (мѣдь).
— Грингаузъ и К° т. д. Б. Златоустинскій, д. Бахрушина (желѣзо).

Якобсъ Алдръ Карл. гс. Чистопрудный бул., д. Тереховой. 276, 379, 1047, 1063, 1142.
— Безымянный. Дмвл. 28.
— Густ. Эрн. Газетный, д. Стр Об-ва «Россія». (электро-техн.). 463.
— Ник Карл. корн. 1047.
— Ол. Мих. Смирновъ. Дмвл. 412.
— Пав. Эрн. Палиха, д Понтигаіо (слесарь).
— Рих. Эрн. Газетный, д. Штурмъ (электр.).
— Рих. Эрн. Космодаміанскій, д. Востряковыхъ (оптич.).
— Рихардъ Эрнест. Патріаршіе пруды, д. Грибоѣдовой.
— Эрн. Густ. Б. Тишинскій, соб. домъ. 612.

Яковенко Ал. Як. сс. Кадетск. пл., 1-й корп. 782, 800.
— Вѣра Як. дкт. М. Бронная, д. Румянцева и Смирнова. 877.
— Мар. Як. ак. Луковъ, д. 6. 1028.
— Над. Фед. М. Бронная, д. Румянцева и Смирнова 600, 863, 866, 869, 869, 871, 876, 879, 884, 885, 887, 888, 1007.
— Ник. Ѳед. вр. 876.
— Соф. Мих. 3-й Ушаковскій, д. Ансерова. 1033.

Яковлева А. А. Б. Ордынка, д. Сорокова (прачеч.).
— Адел. Серг. Тверская. Дмвл. 308, 451.
— Алдра Ал. Донская слоб. Дмвл. 119.
— Алдра Вас. п. п. гр. Водоотводная. Дмвл. 61.
— Алдра Вас. Руновскій. Дмвл. 378.
— Алдра Ил. М. Сухар. площ., д. Бенкендорфъ (воск. свѣчи).
— Алдра Ил. М. Сухар. площ., д. Бенкендорфъ (чай).

Яковлева Алдра Ил. М. Сухар. площ., д Бенкендорфъ (мануф.).
— Алдра Ил. Выползовъ. Дмвл. 73.
— Алдра Ил. Срѣтенка, д. цер. Троицы (мануф.).
— Алдра Фед. Леонтьевскій, д. Лутковскаго (прачеч.).
— Алдра Як. М. Бронная, д. Гиршъ. 875.
— Анна Ал. ак. Лялинъ, д. Милютиныхъ. 1028.
— Ан. Вас. Водоотводная. Дмвл. 61.
— Ан. Ив. Садов.-Сухаревск., д. Кисель-Загорянскаго. 873.
— Ан. Ник. Кузнечиый. Дмвл. 216.
— Варв. Апол. М. Трехсвятительскій, д. Реформат. цер.
— Варв. Тер. Б. Переведеновка. Дмвл. 312.
— Глаф. Вл. Каланчевская, д. Богомоловой.
— Евф. Фед. Бутырская. Дмвл. 49.
— Евлам. Як. Токмаковъ, д. Ступина.
— Екат. Вас. 3-й Монетчиковскій, д. бр. Воронцовыхъ.
— Ек. Ник. Петербург. шоссе. Дмвл. 319.
— Елиз. Ив. Б. Дворянская. Дмвл. 104.
— Капит. Евс. купч. Дѣвкинъ. Дмвл. 130.
— Лид. Авг. Мыльниковъ, д. Уриной. 861.
— Лук. Яковл. Лавровъ. Дмвл. 221.
— Марина Як. Ямск. слоб. пер. № 5. Дмвл. 521.
— Мар. Андр. Земляной валъ, д. Сапожникова. 877.
— Мар. Вас. Водоотводная. Дмвл. 61.

Яковлева Мар. Ив. Пустая, д. Новикова. 827.
— Мар. Ив. насл. Бол. Кадашевскій. Дмвл. 161.
— Мар. Кондр. Александровская, домъ Мошеловой (колбасн.).
— Мар. Полик. Луковъ. Дмвл. 230.
— Матр. Елис. 5-й Монетчиковскій. Дмвл. 251.
— Меланія Як. 1-й Знаменскій, домъ Сысоевой (прачеч.).
— Над. Вас. Водоотводная. Дмвл. 61.
— Ол. Горд. Ирининская. Дмвл. 159.
— Ол. Григ. Покровская. Дмвл. 335.
— Ол. Пет. ак. 2-й Николо-Песковскій, д. Полоранцевой. 1028, 1033.
— Праск. Вас. Волхонка, д. Волковыхъ (писчебум.).
— Праск. Степ. Жеребцовскій. Дмвл. 134.
— С. И. Протопоповскій, д. Анисимова (молочн.).

Яковлевская Нат. Андр. Пречистенскій полиц. домъ. 588, 1028.

Яковлевскій Ал. Конст. нс. М. Молчановка, д. Дворянства. 546.
— Влад. Андр. нч. Долгорук., д. Захарова. 573.

Яковлевъ дкт. Машковъ, д. Купріянова. 1007.
— Алдръ Иван. Гороховская ул., домъ Болдыревыхъ. 597.
— Алдръ Мих. арт. М. Дмитровка, д. Максимова. 1220.
— Алдръ Ник. дкт. Воздвиженка, домъ Фастъ. 1007.
— Алдръ Ник. кс. Афанасьевскій, домъ Мурановыхъ. 559.

Яковлевъ Алдръ Яковл. Кологривскій. Дмвл 184.
— А. Я. Покровская, д. Рахманова (кузниц.).
— А. Воронья, д. Волкова (самовар.).
— Ал. Дм. М. Дорогомиловская. Дмвл. 122, 123.
— Ал. Ив. Нащекинскій. Дмвл. 265.
— Ал. Ив. Никитск. вор., меб. ком. 933.
— Ал. Степ. Дровяной. Дмвл. 125.
— Ам. Як. Воскресенское шоссе. Дмвл 72.
— Ал. Як. нч. Мясницкая, зд. Почтамта. 568.
— Андр. Як. Щемиловскій туп. Дмвл. 511.
— Анд. Як. Тріумф.-Садовая, д. Хомяковыхъ (керосинъ).
— Арк. Як. кс., провиз. Н. Божедомка, зд. Маріинск. больн. 850, 918.
— Аф. Вас. Водоотводная. Дмвл. 61.
— Бор. Ал. Офицерскій, д. Богачева. 554.
— Варл. Як. Оружейный. Дмвл. 303.
— Вас. Аф. Посланниковъ. Дмвл. 344.
— Вас. Аф. Нѣмецкая, соб. домъ (москател.). 289.
— Вас. Вас. Водоотводная. Дмвл. 61.
— В. Г. Владимірка, д. Гавриловой (тракт.).
— Вас. Евст. дкт. Машковъ, д. Меркулова. 915, 916.
— Вас. Ив. Кузнецкій, д. кн. Горчакова. 1043.
— Вас. Ос. нс. Сухаревск. Садовая, д. Кисель-Загорянскаго. 695.
— Вас. Петр. Б. Козихинскій, д. Шапошникова. 1201.
— Вас. Як. Усачевъ, домъ Федоровой (колон.).
— Вас. Як. Б. Кондратьевскій. Дмвл. 189.
— Вас. Як. Воронья, домъ Пестова (шляпы).
— Влад. Вас. Водоотводная. Дмвл. 61.
— 2-й Влад. Дм. пор. Каланчевская пл., гостин. «Неаполь». 586.
— Горд. Григ. Покровская. Дмвл. 335.
— Гр. Вас. Валовая. Дмвл. 53, 401.
— Григ. Вас. Б. Серпуховская, соб. д. (гастрон.).
— Григ. Вас. Валовая, д. Базыкина (ренск. погр.).
— Дм. Як. провиз. Дѣвкинъ, домъ Зубовой. 166, 915.
— Дм. Яковк. Житная. Дмвл. 136.
— Дм. Яковл. Б. Якиманка. Дмвл. 516.
— Дм. Яковл. куп. Крымскій валъ. Дмвл. 213.
— Дм. Яковл. Драчевка, д. Гессе (портн).
— Дм. Яковл. Калужская площ., домъ Яковлева (мануф.).
— Евг. Ник. гс. 630.
— Евлам. Як. Черногряз.-Садовая, д. Четверикова (экип. приборы).
— Еч. Матв. Тверская, д. Коммиссарова (бѣлье).
— Ег. Матв. Тверская, д. Маттейсенъ.
— Ег. Яковл Б. Дорогомиловская. Дмвл. 122.
— Ег. Яковл. Б. Дорогомиловская, д. Яковлева (постоял. д.).

Яковлевъ Ег. Яковл. М. Дорогомиловская. Дмвл. 123.
— Ег. Яков. Божениновская. Дмвл. 38.
— Ив. Ал. Каланчевская, д. Богомолова. 1145.
— Ив. Вас. М. Дмитровка, Сп. Влахерн. монаст. (чулоч. лав.).
— Ив. Вас. Водоотводная. Дмвл. 61.
— Ив. Ник. Б. Златоустинскій, домъ Златоустин. мон.
— Ив. Ник. Б. Златоустинскій, домъ Златоустин. мон. (одежды церк.). 612.
— Ив. Фед. Зацѣпскій валъ, домъ Голубева (мясная).
— И. Бригадирскій, д. Волкова (сапожи.).
— Ив. Як. Яузскій мостъ, д. Халатова. 340, 351.
— Ив. Як. 10-я Сокольническая. Дмвл. 418.
— Ив. Яков. Петр.-Разумовск. пр. Дмвл. 322.
— Иллар. Гр. Гавриковъ, д. Федорова (мясо).
— Иллар. Григ. Покровская. Дмвл. 335.
— Иллар. Григ. Ирининская. Дмвл. 159.
— Ил. Влад. Мытный, д. Купеческ. Д-ва (мыло).
— Ил. Вл. Воронцовская. Дмвл. 67.
— Ил. Влад. Гендриковъ. Дмвл. 79.
— Ил. Влад. Мытный, д. Город. ряды. (масло).
— И. Я. Александровская, д. Калинина (гастр.).
— Конст. Гр. Лубянск. пр., д. Ник. Угрѣш. мон. (писчебум.).
— Конст. Гр. Нѣмецкій рын., д. Исаковв.
— Конст. Гр. Мокринскій, д. Грибова (писчебум.).
— Конст. Степ. Дровяной. Дмвл. 125.
— Конст. Степ. Б. Тверск.-Ямская, д. Аристова (обувь).
— К. Б. Дорогомиловская, д. Благова (съѣст.).
— Леон. Серг. ка. Спасо-Глинищевскій, д. Комитета. 630, 1109.
— Леон. Фед. крг. Яузскій полиц. домъ. 591.
— Л. Я. Б. Овчинниковскій, д. Невревой (сапож.)
— М. Г. Гавриковъ, д. Гулякова (масло).
— М Г. Смоленская, д. Сычева (обувь).
— М. И. Куд.-Садовая, д. Баклановой (гастрон. маг.).
— Матвѣй. Пятницкая, д. Никулиной.
— Мих. Гр. Покровка, д. Пчелиной.
— Мих. Евст. ка. Сухаревская площ., д. Элькиндъ. 555.
— Мих. Ив. куп. Безымянный. Дмвл. 27.
— Мих. Ив. Тверская, д. Баклановой. (ренск. погр.).
— Мих. Ив. Бол. Спасская. Дмвл. 427.
— Мих. Матв. Б. Лубянка, д. Срѣт. мон. (парик.).
— Мих. Пав. сс. дкт. Нов. Божедомка, зд. Маріинск. больн. 849, 918, 1007, 1050, 1137.

Яковлевъ М. С. Николо-Ямская, д. Бутина (золот. дѣлъ маст.).
— Мих. Сем. подпр. Каланчевская, зд. Таможни. 562.
— Мих. Як. 3-й Эльдорадовскій. Дмвл. 513.
— М. Я. Пятницкая, д. Бони (самоварн.).
— Мих. Як. Божениновскій, Петр.-Хамовн. учил. 875.
— Ник. Вас. Водоотводная. Дмлв. 61.
— Ник. Вас. дкт. Новинскій бульв., д. Шанявскаго. 1007.
— Ник. Егор. Петр.-Разумовскій пр. Дмвл. 323.
— Никт. Егор. Петр.-Разумовскій пр., д. Тюриковой (лѣсн. скл.).
— Н. Г. Гавриковъ, д. товарн. Казан. ж. д. (масло).
— Ник. Капит. арт. Садовая-Тріумфальная, д. Орловыхъ, 1215.
— Ник. Ник. Филипповскій, д Смирновой.
— Ник. Ник. Моисеевская пл., д. Карзинкиной (свѣчи).
— Ник. Ник. Дѣвкинъ, соб. д. 715.
— Ник. Ник. Обжорный, д. Карзинкиныхъ (мыло).
— Ник. Павл. сс. Палашевскій, соб. д. 1044.
— Ник. Як. Красносельскій, соб. д. (бриліант. изд.).
— Ник. Як. Калужская пл., д. Комаровыхъ (колон.).
— Ник. Як. Красносельскій, соб. д. (золото).
— Ос. Конст. М. Молчановка. Дмвл. 249.
— Пав. Ник. Сивцевъ-Вражекъ. Дмвл. 406.
— Пав. Ник. дкт. Сивцевъ-Вражекъ, соб. д. 1007.
— Пав. Филип. художн. Самотецкій пр., д. Фалькевицъ 76, 1138.
— Пет. Алдр. Смолен. бул., д. Шнейдеръ, учил. 872.
— Пет. Алдр. ка. Никитскій бул., д. Госуд. Банка. 695.
— Пет. Андр. пор. 1-я Мѣщанская, д. Баранова. 586.
— Пет. Вас. архит. Лазаревскій, д. Красовскаго. 1198.
— Пет. Никт. Сивцевъ-Вражекъ, д. Музова (дрова).
— Пет. Петр. ген.-м. Красныя казармы. 780.
— Пет. Федот. Бол. Оленья. Дмвл. 297.
— Пет. Як. Щемиловскій туп. Дмвл. 511.
— С. П. Владимірка, соб. д. (желѣзо).
— Сем. Сем. дсс. Каланчевская, зд. Таможни. 709, 1133.
— Сем. Як. арх. Николаевскій пр., д. Воскресенскихъ. 1127.
— Серг. Вас. Водоотводная. Дмвл. 61.
— Серг. Влад. Воронцовская. Дмвл. 67, 79.
— Сер. Ив. пдплк. Воробьинскій, д. Шильдбахъ, кв. 10. 549.
— С. П. товарищ. печатни. Салтык. Дмвл. 391.

Яковлевъ Серг. Пав. тс. Спасо-Глинищевсій, д. Человѣколюбиваго Общ. 481, 630, 828, 1044, 1048, 106, 1057, 1061, 1081, 1109, 1133, 1138.
— Спир. Петр. Владимірка. Дмвл. 58.
— С. С. Балчугъ, д. Горюновой (желѣз.).
— Серг. Як. Шерупенковъ, д. Васиныхъ. 571.
— Ст. Ник. сс. Моховая, зд. Университета. 762.
— Ст. Як. Орл.-Давыдовскій пер. Дмвл. 303.
— Ст. Як. Набилковскій. Дмвл. 263.
— С. Я. Сокольничье шоссе, д Балкиной (сапож.).
— Тер. Як. Новая пл., Китайская стѣна (шапки).
— Фед. Вас. Левшинскій, д. Нѣмчинова. 923.
— Фед. Як. М. Оленья. Дмвл. 397.
— Фил. Ив. Б. Панская. Дмвл. 309.
— Ф. Денисовскій, д. Крупенникова (сапож.).
— Ф. Воронцовская, д. Мухина (сапож.).
— Фед. Як. Офицерскій, д. Базаровой. 758.
— Фед. Як. куп. Б. Ширяевская. Дмвл. 509.
— Я. И. Б. Грузинская, д. Уткина (кузнечн.).
— Як. Як. 1-я Ямская. Дмвл. 519.

Яковлевъ-Пушкинъ Гр. Мих. п. п. гр. Конная площ., соб. д. 1056.
— М. Куз. Конная площ., соб. д. 642, 715, 189.

Якорь Страховое Общество. Варварка. Дмвл. 54.

Якубенко Дм. Конст. гс. Глазовскій, д. Грачева. 540

Якубинская К. Маросѣйка, д. ц. Космы и Даміана (красил.).

Якубовичъ Ив. Мих. ка. Плющиха, д. Глинской, кв. № 2. 540.
— Ив. Павл. Серпуховскія вор., д. Рѣдькиной, кв. № 10. 598.

Якубовская Мар. Алдр. Зубовскій бул., Дмбл. 149.
— Мар. Мих. Б. Власовскій, д. Львовой.
— Ол. Гр. Сухар.-Садовая. Дмвл. 387.

Якубовскій Алдр., Конст. нс. Зубовскій бул., соб. д. 149, 751, 1187.
— Вас. Пав. ротм. Б. Власовскій, д. Львовой. 557.
— Викт. Ант. дкт. Садов.-Тріумфальная, д. Корчагиной. 1007.
— Влад. Ак. дкт. Садов.-Сухаревская, д. Якубовской. 1007.
— Дав. Фед. Долгоруковская, д. Иванова (посуда).
— Юліанъ Феликс. кск. Въ распор. завѣд. Бутырск. раіон. 585.
— Юл. Фелкс. кск. 2-я Церковная, д. Юдиной. 585.

Якубовскій-Давыдовъ Дав. Фед. Міусовская пл., д. Максимовой.

Якубовъ Емел. Тим. дкт. Б. Афанасьевскій, д. Терновской. 1008.
— Емел. Тим. дсс. Еропкинскій, д. Сорокиной. 541, 548, 915.

Якубъ Іос. Юр. кс. дкт. Срѣтенскій б., д. Страх. О-ва. 929, 1008.

Якуловъ Алдръ Богд. част. пов. Петров. линіи, д. Полякова. 739.

— Алдръ Богд. п. пр. п. Петровскія линіи, д. Полякова. 737.

— Як. Богд. п. пр. п. Сытинск. туп., д. Серебрякова. 737.

Якунина Мар. Ив. М. Сергіевскій. Дмвл. 349, 466.

Якунинъ Ник. Ив. Медвѣжій. Дмвл. 240, 241, 437, 1198.

— Ник. Ник. Селезневка, д. Крашенинникова. 850, 918, 939, 1008.

Якунчикова Анис. Пет. Зыково-Новое. Дмвл. 150,

— Вин. Ник. Сред. Кисловка, соб. д. 881.

— Мар. Фед. Мертвый, д. Строител. О-ва. 241, 886, 1078.

Якунчиковъ Вас. Ив. Кам.-Коллежск. в. Дмвл. 171, 180, 705.

— Вл. Вас. п п. гр. Кисловка, соб. д. 582, 702, 703, 705, 1045.

— Ив. Павл Житная, д. Саввинскаго подв. (масло дерев.).

— Ник. Вас. Петровскія лин., соб. д. 786, 802.

Якупчикъ У. И. Ащеуловъ, д. Саксиной (сапожн).

Якушева Мар. Ив. Собачья пл., д. Чижова. 1083.

Якушевъ Никан. Мих. кс. 2-й Кадетскій корп. 782.

— Фед. Ив. сотн. Ходынка, Николаевскія казармы. 558.

Якушкина Ол. Ник. Кречетниковскій, д. кн. Крапоткиной. 1127.

Якушкинъ Евг. Евг. сс. Страстная площ., д. 7 гимназіи. 788.

— Фед. Серг. Преображенская. Дмвл. 347.

Якшина Мар. Ал. купч. М. Серпуховская, Дмвл. 403.

Яловецкій Ант. Людв. гс. Чистые пруды, д. Округа Путей Сообщ. 748.

Яловъ Мих. Яков. Срѣтенскій бул., домъ «Россія», кв. 119.

Ялозо Лидія Алдр. акуш. Стромынка, д. Бахрушинск. бол. 1028.

Ялонинскій Мих. Арс. Срѣтенскій бул., д. «Россія», кв. 127.

Ялта (Шамисъ Ник. Ст.). Тверская, домъ Олсуфьева (фрукты).

Ями Юл. Іос. Фуркасовскій, техн. конт. Кеппенъ. 1145.

Ямикъ Ник. Гус. арт. Б. Прѣсня, домъ Аборина. 1207.

Яминская Ольга Вас. акуш. Садовая-Сухаревская, д. Кирхгофъ. 1028.

Яминскій Як. Вас. дкт. Садовая-Кудринская, д. Кирхгофъ. 1008.

Ямонтъ Конст. Фил. гс. Троицкая, домъ Поповой. 585.

Ямполецъ Дм. Гр. Богословскій, д. Серебрякова.

Ямпольцевъ Дм. Гр. Богословскій, домъ Серебряковой (парфюмер.)

Ямское-Тверское Об-во. Сѣчкинъ. Дмвл. 171, 20, 447.

Яни насл. Янулы Панаіотъ. Гарднеровскій, соб. д. (кондитерск.).

— Панаіотъ Денисовскій. Дмвл. 110.

— Панаіотъ. Тверская, д. Коммиссарова (конд.).

Яни Янулы. Доброслободскій. Дмвл. 79, 108, 113.

Яницкій Ел. Сильв. арт. Новопроектированный, д. Ристори. 1207.

— Триф. Леонт. Пыховъ, д. Пріюта моск. дворян. 1108.

Янкевичъ Люб. Владисл. шт.-кап. Бол. Мартыновскій, д. Сергѣева. 554.

Янковскій Влад. Дм. п. пр. п. Воздвиженка, д. Бутурлиной. 737.

— Мих. Болесл. дкт. Трубниковскій, д. Холмскаго. 817, 1008.

Янковъ Мих. Мих. кап. Кадетскій пл., 1-й корпусъ. 782.

Янова Люб. Леон. Б. Дмитровка, д. Михайлова. 1053.

Янов кая Ант. Мих. Б. Полянка, д. с Поземщиковыхъ. 863.

Яновскій А. Н. Б. Грузинская, д. Андреева (настройщикъ).

Яновъ Пет. Ник. пдплк. Б. Козихинскій пер., д. Елизарова. 581.

— Плат. Ел. ка. камерг. Дв. Е.И.В. Полуэктовскій, соб. д. 132, 191, 341, 577, 578, 694, 1105, 1050, 1087.

Янокъ Вас. Разгуляй, д. Янулы-Панаіотъ.

Янсонъ Ив. Ив. Трехгорный, д. Серебряковыхъ (экип.).

— Гансъ Теод. Авг. Пречистенка, домъ кн. Оболенскаго.

Янушевскій Валент. Б. Златоустинскій, д. Вятск. подв. (парикмах.).

Янушевъ Ив. Вас. псаломщ. придворн. Арханг. соб. 616.

Янчевскій Вас. Ник. дкт. Пречистенскій бульв., д. Филиппова. 1008.

Янченко Ив. Ст. Бол. Болвановскій. Дмвл. 40, 125.

— Ив. Степ. Б. Болвановскій, соб. д. 1082.

— Ив. Степ. Николо-Ямская. Дмвл. 277.

Янчина Ант. Ив. Новинскій бульв., д. Бакастова. 869.

— Галина Ив. д.сс. Новинскій бульв., Проточный пер., д. Бакастова, № 18. 870.

Янчукъ Ник. Андр. Знаменка, д. Румянцевск. музея. 788, 1127, 1130, 1190.

Яншинъ Дм. Вас. шт.-кап. Крутицкія казар. 548.

— Ив. Ал-ев. М. Грузинская. Дмвл. 98.

— Ив. Ал. Б. Тверская-Ямская, домъ Чибисова (аптекарск.).

— Ив. Ал Кам.-Коллеж. валъ. Дмвл. 171.

Янышевъ Іоан. Леон. пртопр., настоят. придв. Благовѣщ. соб. 616.

Яньковскій Русинъ Леон. Дм. п. пр. п. Леонтьевскій, д. Кузнецова. 737.

Яньковъ Георг. Дм. сс. Долгоруковская, д. Ефимова. 700, 701.

Яньшинова Над. Ив. Спиридоновка, д. Армянскихъ. 851, 879, 867.

Яньшиновъ Ал. Еф. куп. Антипьевскій. Дмвл. 10.

— Ал. Ив. арт. Спиридоновка, д. Армянскаго. 1207.

Яраловъ Григ. Григ. пор. Грузинскій, д. Луничевой. 550.

Ярке Густ. Ферд. Машковъ, д. Голизегеръ.

Яркинъ Ег. Плат. Дубровки, Нов. Стр. Дмвл. 127.

— Левъ Варфол. Хива. Домвл. 490.

Ярковская Ел. Алдр. 1128.

Ярмоловичъ Ив. Онуф. дкт. Лѣнивка, д. кн. Куракиной 1008, 1100.

Ярнушкевичъ Конрадъ, Акц. О-во. Б. Лубянка, д. Страхов. О-ва «Россія» (металл. изд.).

— Конрадъ, Акц. О-во. Б. Лубянка, д. Страх. О-ва «Россія» (кровати).

Яровая Нат. Ив. фельдш. Воронья, д. ц. Св. Сергія. 924.

Ярововъ Вас. Алдр. дант. Страстная пл., д. Базыкина. 1014.

— Ник. Вас., здан. Софійской дѣтской больницы. 933.

Яромъ С. Ѳ. Б. Тихвинскій, д. Храпунова (колон.).

Ярославовъ Пет. Ник. діак.-псал. Н.-Лѣсной, д. Храма Спасителя. 618.

Ярославцева А. ак. Александровскій, д. Одинцова. 1028.

— Анна Вас. Сокольничья слободка, д. свой. 1028.

— Ан. Вас. Александровскій. Дмвл. 5.

— Васил. Зах. Проломный пр. Дмвл. 354.

— Мар. Ст. Курская канава. Дмвл. 219.

Ярославцевъ Г. Д. Семеновская, д. Колесина (экип. маляр. маст.).

— Ник. Ил. Оружейный, д. Мякишева (кузнечн.).

— Ник. Ил. Оружейный, д. Мякишева. 612.

— Серг. Ив. Александровскій. Дмвл. 5.

Яроцкая Соф. Ив. Селезневская, д. Суровцева. 817.

Яроцкій Влад. Ив. п. пр. п. Б. Якиманка, д. Корчагина. 737.

— Гавр. Степ. дкт. Кадетскій плацъ, зд. военной тюрьмы. 1008.

Яроцкій-Бубель Арс. Григ. нч. М. Бронная, д. Гиршъ. 708.

Ярошевичъ Ан. Мих. Божедомскій, д. Кудрявцева 1. 886.

Ярошевичъ-Билинскій Вл. Лаврен. нс. Б. Прѣсня, д. Бирюковой. 544.

Ярошевская Елиз. Тих. М. Козихинскій. Дмвл. 183.

Ярошевскій Адол. Адол. Савеловскій, д. Варвар. Общества. 810, 820, 630, 841.

— Пет. Ник. инж. ст. Лосиноостровская, М.-Яр.-Арх. ж. д. 757.

— Фр. Карл. Маросѣйка, домъ Бергъ (табач.).

Ярошенко Елиз. Плат. Хитровская пл. Дмвл. 332, 491.

Ярошенкова Елиз. Плат. Гончарная. Дмвл. 88.

Ярошинскій Вол. Алдр. Долгоруковская, д. Збукъ. 708.

Ярре Дм. Фед. Колокольн. Дмвл. 185, 661.

Ярусовъ Сер. Ник. дкт. Дербеновская, д. Т-ва Эмиль Циндель. 1008.

— Серг. Ник. дкт. Ивановская, фабр. Циндель. 1137.

Ярхо Исаакъ Леонт. дкт. М. Бронная, д. Романова 927.

— Исаакъ Липм. дкт. Бол. Бронная, д. Романова. 1109, 1056.

— Исаакъ Леон. дкт. М. Бронная, д. Романова 1098.

Ярцева Алдра Сем. М. Дворянская. Дмвл. 105.

— В. Г. Никоновскій пр., д. Косоуровой (галантер.).

— Праск. Никан. М. Андроньевская. Дмвл. 9.

— Праск. Никан. 1-я Рогожская. Дмвл. 371.

— Соф. Ник. вд. сс. Переяславская, д. Цыганова. 880.

Ярцевъ Андр. Ив. дкт. Ляпинъ, д. Дитрихъ. 1008.

— Ив. Ив. 1-я Рогожская. Дмвл. 371.

— Ив. Петр. 1-я Рогожская, д. Бусурина.

— Ив. Петр. 1-я Рогожская, д. Бусурина (грибы).

— Фед. Сем. Б. Андроньевск. Дмвл. 8.

Ярыгинъ Арк. Пав. пдпл. Спиридоновка, д. кн. Шаховской. 559.

Ярымкинъ Ив. Анис. Сѣнная, домъ Игнатьева (трактиръ).

Ясашновъ Мих. Фед. Посланниковъ,соб. домъ. 159, 345, 488, 591, 592, 609, 770, 771, 775, 1062, 1079.

— Мих. Фед. Ирининская, соб. домъ. (искусств. бараш.).

— Мих. Фед. Б. Черкасскій, д. Шелапутина (мануф.).

Ясенецкій Ив. Влад. нч. Тверской бул., д. Прохорова. 569.

Ясеръ Шм. Ицк. Б. Черкасскій, д. Носова (сукно).

Ясинская Лид. Митр. Дурной, д. Кузнецова. 814.

Ясинскій дкт. Цвѣтной бул., домъ Малюшина. 1008.

— Андр. Ник. Староконюшенный. Дмвл. 436.

— Григ. Ив.. Введенскій, д. Савельевой. 545, 1176, 1182.

— Ив. Пав пом. пр. пов. Камеръ-Коллежскій валъ, д. Попова. 751.

— Ник. Льв. нот. Театральн. пл., домъ Шелапутина. 720.

– Як. Фед. Ст. Басманная, д. № 13. 1038.

Ясинъ Андр. Фад. Дегтярный. Дмвл. 107.

-- Еф. Фад. Дегтярный. Дмвл. 107.

Яскина Прас. Гавр. Михайловск. Дмвл. 245.

Яковичева К. Трындинскій, д. Славущевой (моды).

Ясмановъ Ив. Ф. Мясной, д. Пузанкова (дрова).

— Пет. Фед. Трубецкой. Дмвл. 474.

— Пет.. Фед. Трубецкой, домъ Ясманова (колон.). 268.

Ясманъ Мих. Карл. дкт. Глинищевскій, д. Обидиной. 938, 1008.

Ясманъ Юл. Алдр. дант. Глинищевск., домъ Обидиной. 1014.

Ясова Ол. Ив. Долгоруковская, д. Ефимова (маляръ).

Ястребова Мар. Фед. Каретная-Садовая. Дмвл 384.

— Мар. Фед. Оружейный. Дмвл. 304.

Ястребовъ Алдръ Пав. Бол. Дмитровка, д. ц. св. Сергія.

— Арк. Эраст. ветер. Домниковская, меб. ком. «Ока». 1035.

— Арк. Эраст. кс. Домниковская, №№ «Ока». 587.

— Капит Вас. протоіер. Варварскія вор., цер. домъ. 635.

— Никол. Аф. Хива, домъ Волкова (плотн.).

-- Петръ Ал. Драчевка, домъ Гевенова.

Ястребцовъ Бор. Влад. пдпрч. Б. Дворянская, д. Дмитріева. 556.

— Вл. Алдр. пдплк. Бол. Дворянская, д. Дмитріева. 557.

— Ив. Вас. ка. «Кусково», соб. д 125.

— Серг. Зах. сс. Духовн. Семинар. 797.

Ястремскій Фед. Пав. нс. Луковъ, домъ Кобелевой. 550.

— Фед. Пав. дкт. Луковъ, д. Кобелевой. 1008.

Ясырева Елиз. Андр. Донская. Дмвл. 120.

— Ел. Андр. Ризположенскій. Дмвл. 370.

Ясыревъ Конст. Ник. Колом.-Ямская. Дмвл. 186.

Яськова Лид. Ив. Божедомскій, д. Кудрявцева 1. 886.

Ясюнинскіе В., Е. и А. Никольская, д. Чижовыхъ (мануф.).

Ясюнинскій Конст. Арс. ман.-сов. Староконюшенный, д. Попова. 241. 705, 800.

Яузскій полиц. домъ. Б. Харитоньевскій. Дмвл. 490.

Яузская больница. Швивая горка. Дмвл. 507, 407, 501.

Яухци Ал. Карл. дкт. Госпитальная, д. Алексан. Общ. 1100.

Яфа Алдр. Фед. сс. Староконюшенный, соб. д. 1185.

— Алдр. Фед. сс. Староконюшенный. Дмвл. 436.

— Зин. Алдр. Старо - Конюшенный, соб. д. 848.

Яфимовичъ Влад. Мих. плк. Семеновская, д. Миквинъ. 582.

Яффе Людвигъ. Б. Кисельный, д. Шиллингъ (мѣшки).

— Эдуар. Якобъ. Мясницкая, д. Ермаковыхъ.

Яхимовичъ Ив. Игн. нс. Каланчевская, д. Сапожникова. 709.

Яхлаковъ Алдръ Петр. нс. Долгоруковская, д. Лебедева. 582.

Яхонтова Марѳ. Ден. Кривоколѣнный, д. Микини (моды).

Яхонтовъ Алдръ Фед. дкт. Б. Патріаршій, д. Черниковой. 1008.

— Висс. Петр. псал. Зубовскій бул., д. Дворц. Вѣд. 617.

— Григ. Ив. нс. Расторгуевъ, д. Марецкой. 76к

— Петръ Ив. д т. Красносельскій, домъ Толкачева.

Яхтъ-клубъ. Болотная набер. Дмвл. 41.

Яценко Сераф. Тит. Б. Якиманка, домъ Мансвѣтова. 820.

— Тим. Мих. Б. Якиманка, д. Мансвѣтова.

Яценко-Хмѣлевскій Вл. Ив. Б. Власьевскій, д. Усовой. 1178.

— Вл. Ив. гск. Б. Власьевскій, домъ Усовой. 1145.

Яцкая Мар. Конст. Мал. Переведеновка. Дмвл. 313.

— Мар. Пет. Б. Демидовскій. Дмвл. 108.

— Ол. Ив. Хапиловская. Дмвл. 488.

Яцкевичъ Іер. Адам. пдплк. Хамовническія казармы, офицерскія квартиры, 552.

Яцунскій Ив. Кипр. гс. Новопроектирован., д. Нуркъ. 693.

Яцына Ник. Мих. кап. Штатный, домъ Павловской. 549.

Ячменева 3-я арт. Никоновскій, д. Занѣгина. 1204.

— 2 Над. Серг. арт. Зд. Большого театра. 1204.

— 1 Соф. Серг. арт. Столешниковъ, меб. ком. «Ливерпуль». 1204.

Ячменевъ Ник. Серг. арт. Селезневская, д. Занѣгина. 1220.

Ячменцова Ольга Фед. Ильинская, домъ Полякова (колон.).

Ячменцевъ Сем. Гр. 4-й Міусскій пр. Дмвл. 246.

Яшина Праск. Сем. Ирининская. Дмвл. 160.

Яшинъ Петр. Ег. Пантелеевскій. Дмвл. 310.

— Тим. Игн. Хапиловская. Дмвл. 488.

Яшкова Як. Ив. насл. Н. Кисловскій. Дмвл. 180.

Яшковъ Як. Ив. насл. Калашный. Дмвл. 165.

Яшновъ Петръ Ив. Доброслободскій, д. Кириллова. 795.

Яшухина Соф. Вас. Владимірская. Дмвл. 59, 182.

Ященко Алдръ Сем. п. пр. п. М. Никитская, д. Риттихъ. 737.

— Анд. Ник. арт. Неглинный пр., мебл. комн. «Свѣтъ». 1224.

53N

КЕММЕРНСКІЯ

Сѣрныя Воды и Грязи.

Въ 40 верстахъ отъ Риги по Риго-Туккумской жел. дор.

Лѣчебный сезонъ съ 20-го мая по 1-е сентября.

Сѣрныя, сѣрно-соляныя, сѣрно-хвойныя, сѣрно-щелочныя, углекислыя, паровыя, прѣсныя, прѣсно-соляныя, прѣсно-хвойныя, грязевыя цѣльныя и грязевыя жидкія ванны. души, минеральныя воды, кефиръ, массажъ, фрикціи, ингаляціонная камера и электричество.

Ежегодный пріѣздъ больныхъ съ разными формами ревматизма, сифилиса, накожными, нервными и женскими болѣзнями до 4.000 человѣкъ.

Грязелѣчебница, дающая возможность отпускать ежедневно до 400 грязевыхъ ваннъ.

НОВАЯ ВОДОЛѢЧЕБНИЦА съ душами высокаго давленія Шарко. **Лѣсистая мѣстность,** огромный обновленный паркъ, въ которомъ утромъ и вечеромъ играетъ музыка.

БИБЛІОТЕКА, КАБИНЕТЪ ДЛЯ ЧТЕНІЯ, СТРѢЛЬБИЩЕ И ДѢТСКІЯ ИГРЫ.

Квартиры отъ 40 до до 150 руб. за 6 недѣль.

Отдѣльныя комнаты отъ 10 до 25 руб. въ мѣсяцъ.

Пансіонъ при полномъ содержаніи отъ 12 до 20 руб. въ недѣлю.

ДИЛИЖАНСОВОЕ СООБЩЕНІЕ съ МОРЕМЪ.

Отъ Риги до Кеммерна и обратно во время сезона идутъ до **24 поѣздовъ въ сутки**, съ остановками во всѣхъ купальныхъ мѣстахъ по Рижскому взморью.

Желающихъ имѣть болѣе подробныя свѣдѣнія просятъ обращаться:

Кеммернъ, Рижскаго уѣзда,
къ Директору водъ Д-ру медицины **А. Сотину.**

Тип.-Лит. Русск. Тов. Печатн.-Изд. дѣла, Москва.

Отъ Московской Городской Управы.

Въ Городскую Управу отъ разныхъ лицъ поступаютъ указанія на то, что многимъ неизвѣстно, какія распоряженія сдѣланы Городскимъ Управленіемъ по разнымъ отраслямъ городского хозяйства въ интересахъ жителей г. Москвы.

Въ виду этого Городская Управа симъ доводитъ до всеобщаго свѣдѣнія, что о всѣхъ распоряженіяхъ Городского Общественнаго Управленія, касающихся жителей города, объявляется припечатаніемъ публикацій **исключительно въ издаваемыхъ Городскимъ Управленіемъ Вѣдомостяхъ Московской Городской Полиціи.**

Всѣ узаконенія и распоряженія Правительства, напечатанныя въ этихъ Вѣдомостяхъ, **считаются, въ силу закона, обнародованными въ Москвѣ, и никто изъ живущихъ въ ней не имѣетъ права отговариваться ихъ незнаніемъ.**

По программѣ, утвержденной Правительствомъ, въ газетѣ этой помѣщаются: распоряженія Правительства и полицейскаго начальства, журналы Городской Думы, составляемыя Городской Думой и издаваемыя г. Губернаторомъ **обязательныя для городскихъ жителей постановленія**, вѣдомости о числѣ свободныхъ мѣстъ въ больницахъ, **вызовы къ торгамъ, назначаемымъ при Городской Управѣ, всякаго рода объявленія отъ имени Городского Головы и Городской Управы, объявленія отъ Городской Аукціонной Камеры** и отъ частныхъ лицъ и телеграммы Россійскаго Телеграфнаго Агентства.

Подписка на Вѣдомости Московской Городской Полиціи принимается: въ городской типографіи, находящейся въ Козицкомъ пер., близъ Большой Дмитровки; въ кассѣ Городской Управы; въ зданіи Городской Думы; во всѣхъ отдѣленіяхъ кассы, адреса которыхъ имѣются во всѣхъ водоразборахъ; у торговыхъ и базарныхъ смотрителей и ревизоровъ городскихъ сборовъ.

Годовая цѣна за изданіе съ доставкою 4 рубля.

ГОРОДСКАЯ ЧЕРТЕЖНАЯ

ПО ИСПОЛНЕНІЮ ЧАСТНЫХЪ ЗАКАЗОВЪ,

помѣщающаяся въ зданіи Московской Городской Думы,

принимаетъ на себя, по утвержденной Думою таксѣ, исполненіе всевозможныхъ работъ и порученій по землемѣрной и архитектурной части.

Чертежная открыта ежедневно, отъ 11 до 2 час. дня.

Тип-Лит. Русск. Тов. Печатн-Изд. дѣла, Москва.

Павелъ Вортманъ

ВЪ МОСКВѢ.
Мясницкая ул., домъ церкви Св. Николая.

ПОСТРОЙКА ЗАВОДОВЪ ЖИДКОЙ УГЛЕКИСЛОТЫ, ИСКУССТВЕННАГО ЛЬДА
и ХОЛОДИЛЬНЫХЪ КАМЕРЪ.

КОМНАТНЫЕ ШКАПЫ-ЛЕДНИКИ.

ПРОДАЖА ЖИДКОЙ ХИМ.-ЧИСТ. **УГЛЕКИСЛОТЫ** (CO^2)
и аппаратовъ германск. машиностроит. завода

W. NOLL

для искусствен. **МИНЕРАЛЬНЫХЪ** и фрукт. водъ, работающие **мѣломъ съ купоросн. масломъ** или жидкой углекислотой. На складѣ машины **колончатой** конструкціи и прежней, д-ра Струве. На моихъ аппаратахъ можно также изготовлять **кислородную** воду **„OXYGEN“.**

„Телеграммы: Карбоникъ“.

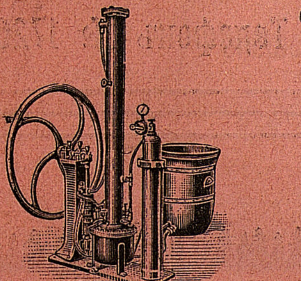

Телефонъ № 2884.

ПЕРЕГОННЫЕ
аппараты Нагель и др. для дестилирован. воды.

Дешевые приборы **системы „ВОРТМАНЪ“** для
УГЛЕКИСЛЫХЪ ВАННЪ
можно пристроить въ любой ванной комнатѣ.

Натуральныя **ЭССЕНЦІИ** (безъ эфира) и **ПРОБКИ.**

Сифоны Лашапель и Франсуа.

СГУЩЕННЫЙ химически-чистый МЕДИЦИНСКІЙ **КИСЛОРОДЪ** (0)
(въ стальн хъ цилиндрахъ слѣдующаго анализа:

Кислорода (0).	99,8%
Углекислоты (CO^2)	0 1
Азота (N).	0.1
	100,0%.

Водородъ и хлорист. метилъ.

Адресъ для писемъ: **Павлу Вортманъ** въ Москвѣ.

Отдѣленіе: въ Нижнемъ-Новгородѣ.

РАЗСРОЧКА.

ПРОКАТЪ. РАЗСРОЧКА.

ПОЛУЧЕНЫ ПОСЛѢДНІЯ МОДЕЛИ РОЯЛЕЙ И ПІАНИНО

М. К. Грубешъ

Телеф. 32,84. Газетный пер.

Придворнаго Фабриканта К. М. Шредеръ. Ф. Дидерихсъ.
К. Ренишъ. Ф. Мюльбахъ. Шмидтъ-Вегенеръ и др.

РАЗСРОЧКА. ПРОКАТЪ.

ПРОКАТЪ.

Тип.-Лит. Русск. Тов. Печатн.-Изд. дѣла, Москва.

МОСКВА,
Долгоруковская домъ
№ 74, кв. № 1.

Яковъ Ивановичъ
Сазоновъ.
Представитель Акціонернаго Общества
Керамическихъ Заводовъ
ДЗЕВУЛЬСКІЙ и ЛЯНГЕ
СЛАВЯНСКЪ, Харьковской губ.,
ОПОЧНО, Радомской губ.

Строительная Контора
по устройству плиточныхъ половъ и тротуаровъ и по асфальтовымъ и бетоннымъ работамъ.
Харьковъ,
Б. Панасовка, собствен. домъ № 68.
Телефонъ № 657.

ТОРГОВЫЙ ДОМЪ
Е. П. Гензель и Ко.
МОСКВА,
Ильинка, Средніе Торговые ряды,
8-й подъѣздъ, № 291.

Писчебумажные товары, письменныя, канцелярскія и рисовальныя принадлежности, карточки, картоны и предметы роскоши.

Телефонъ № 1726.

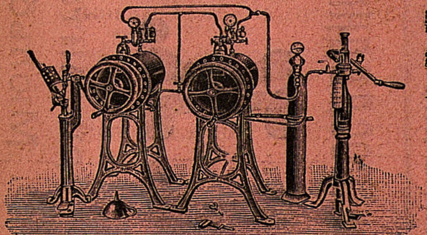

М. П. КОЧУБЕЙ.
Адресъ для телеграммъ: **КОЧУБЕЙ, Москва.**
Контора: Красныя ворота, д. № 323, Раузера.
ЗАВОДЪ: Большая Прѣсня, соб. д., № 48.
ТЕЛЕФОНЪ № 1904.

СПЕЦІАЛЬНОСТЬ ЗАВОДА:

АППАРАТЫ новѣйшей конструкціи для производства искусственныхъ минеральныхъ, фруктовыхъ и ягодныхъ водъ, меда, клюквеннаго кваса, газированнаго вина, кислородной воды работающіе газоразвивателемъ по системѣ **«Д-ра Струве»**, **жидкой углекислотой**; колончатые, и по рисункамъ Гг. заказчиковъ.

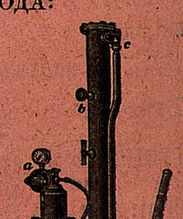

ПЕРЕГОННЫЕ АППАРАТЫ для дестилляціи воды—50% экономіи топлива.
АППАРАТЫ для **углекислыхъ ваннъ** и водолѣчебницъ.
Продажа жидкой **УГЛЕКИСЛОТЫ** (CO²) натуральныя **эссенціи, морса, сиропы** и др. матеріалы для производства искусственныхъ минеральныхъ водъ.
ПРОБКИ, ПРОВОЛОКА ЛУЖЕНАЯ.
Приборы и колонки для продажи пива.
УКУПОРНЫЯ И РАЗЛИВНЫЯ МАШИНЫ.
МЕДИЦИНСКІЙ КИСЛОРОДЪ.
Стальные цилиндры завода **„МАННЕСМАНЪ“.**
Продажа оптомъ и въ розницу.

Тип.-Лит. Русск. Тов. Печатн. Изд. дѣла, Москва.

Администрація по дѣламъ

Товарищества
ДОБРОВЫХЪ и НАБГОЛЬЦЪ
въ Москвѣ.

ЗАВОДЫ: въ Москвѣ и Нижнемъ-Новгородѣ.

ОТДѢЛЕНІЯ: въ Саратовѣ, Ростовѣ н/Д., Курскѣ, Самарѣ, Екатеринбургѣ и Томскѣ.

Паровыя машины: горизонтальныя и вертикальныя, всѣхъ системъ.

Паровые котлы: разныхъ системъ съ пароперегрѣвателями и экономейзерами системы „Гринъ“.

Паровые насосы: системы „Вортингтонъ“ и другіе.

Турбины: системъ „Жонваль, Жирарда и Комбинированной“.

Механическіе ткацкіе станки и принадлежности къ нимъ.

Приводы.

Полное устройство: паровыхъ и водяныхъ, крупчатныхъ, пеклеванныхъ и ржаныхъ мельницъ.

Водоснабженіе: городовъ и желѣзно-дорожныхъ станцій, спеціальная отливка трубъ и фасонныхъ частей къ нимъ.

Городскія скотобойни: полное устройство механическихъ приспособленій для убоя скота, своей конструкціи.

Центральное отопленіе всѣхъ системъ.

Центральная вентиляція съ промывкою, фильтрованіемъ и увлажненіемъ воздуха.

Металлическіе клозеты, воздушные для фабрикъ и жилыхъ зданій, гдѣ нѣтъ канализаціи, собственной конструкціи.

Пищеварительныя печи, много-этажныя съ центральною топкою, для казармъ и общежитій, собственной конструкціи.

Строительныя издѣлія: чугунные и желѣзные лѣстницы, балконы, часовни, подъѣзды, ворота, чугунныя колонны и стропила.

Тип.-Лит. Русск. Тов. Печати. Изд. дѣла, Москва.

О подпискѣ на 1904 годъ

НА ГАЗЕТУ

„Вѣдомости Московской Городской Полиціи"

годъ 57-й.

* * *

Газета выходитъ ежедневно, кромѣ двунадесятыхъ праздниковъ.

Узаконенія и распоряженія Правительства, къ общему свѣдѣнію и исполненію принадлежащія и напечатанныя въ Вѣдомостяхъ Московской Городской Полиціи", считаются обнародованными въ Москвѣ, и никто изъ живущихъ въ столицѣ не имѣетъ права отговариваться ихъ незнаніемъ (Св. Зак. Т. II. прил. къ ст. 876, п. II, изд. 1892 г.). Исключительно въ этихъ „Вѣдомостяхъ" припечатываются публикаціи о всѣхъ распоряженіяхъ Городского Общественнаго Управленія.

* * *

Годовая цѣна съ доставкою 4 руб.

Подписка принимается: 1) въ Городской Типографіи (Козицкій пер., близъ Б. Дмитровки); **2**) въ кассѣ Городской Управы и ея отдѣленіяхъ; **3**) у торговыхъ и базарныхъ смотрителей и ревизоровъ городскихъ сборовъ.

* * *

Тип.-Лит. Русск. Тов. Печатн.-Изд. дѣла, Москва.

535

ИЗОБРѢТАТЕЛЬ

В. ОРЛОВЪ

гигіеническихъ, экономическихъ водокипятильныхъ АППАРАТОВЪ.

Многолѣтней практикой и всестороннимъ опытомъ я достигъ послѣдняго усовершенствованія въ своемъ аппаратѣ, всюду примѣнимомъ, гдѣ требуется чистый кипятокъ. Всѣ аппараты даютъ по желанію **одновременно** съ весьма малымъ количествомъ **топлива**, самое главное усовершенствованіе въ томъ, что холодная вода поступаетъ не въ мѣсто, гдѣ находится чистый **кипятокъ**, а предварительно идетъ въ подготовительные каналы, переходя изъ одного канала въ другой, и приближаясь къ разборному крану, почему получается **безпрерывный кипятокъ**; кипяченіе воды внутри аппарата наблюдается чрезъ спеціально сдѣланныя окна, съ небьющимися стеклами. Аппаратъ оплачиваетъ самъ себя въ теченіе нѣсколькихъ мѣсяцевъ отъ **экономіи** топлива, въ чемъ имѣю много свидѣтельствъ, благодарностей и наградъ. Болѣе 1000 аппаратовъ находятся въ дѣйствіи въ казенныхъ, общественныхъ и частныхъ учрежденіяхъ. Аппаратъ мой былъ испытанъ въ числѣ прочихъ на конкурсѣ въ Военно-Медицинскомъ Управленіи, о результатѣ сего свѣдѣнія имѣются въ диссертаціи доктора Николаева за **1900 г.**, гдѣ сказано, что приборы Орлова, продуцируя кипяченую воду въ единицу времени почти столько, сколько всѣ остальные 4 прибора, взятые вмѣстѣ, при сравнительно ничтожныхъ издержкахъ на топливо очевидно являются наиболѣе выгодными для эксплоатаціи (стр. 72).

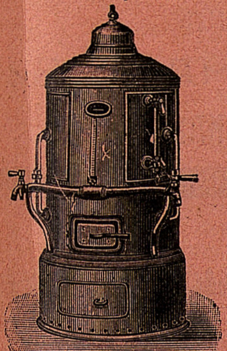

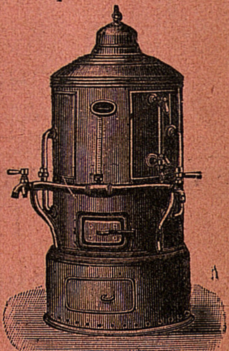

Прейсъ-Курантъ высылаю по требованію заказчика.

Москва, Сущево, Бахметьевскій переул., домъ № 3.

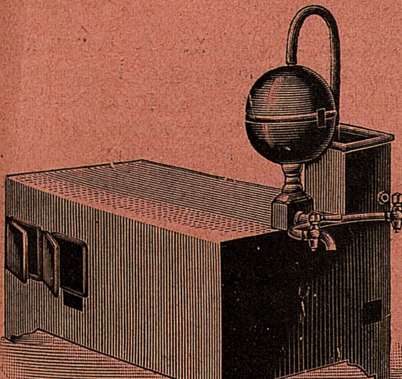

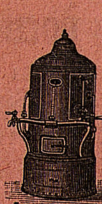

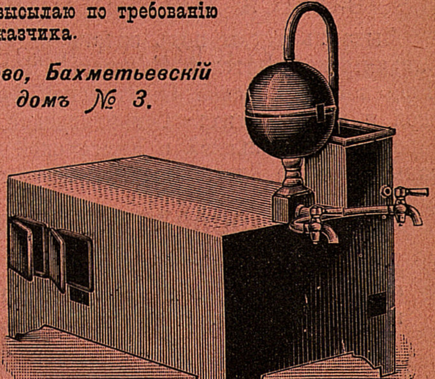

Въ непродолжительномъ времени открываю въ С.-Петербургѣ отдѣленіе.

Изобрѣтатель В. Орловъ.

Фирма существуетъ съ 1885 г.

Тип.-Лит. Русск. Тов. Печатн.-Изд. дѣла, Москва.

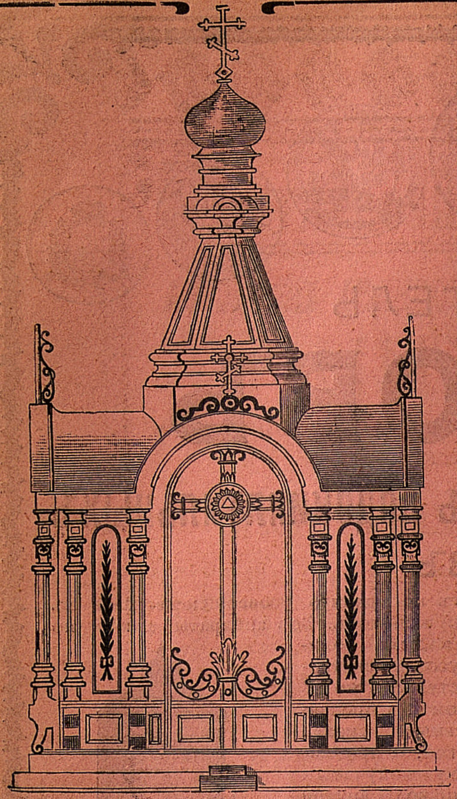

ХУДОЖЕСТВЕННО-КУЗНЕЧНО-СЛЕСАРНАЯ

И

ЦИНКО-СТРОИТЕЛЬНАЯ ФАБРИКА

И. О. МОРБЕРГЪ,

МОСКВА, Сущево, Бахметьевская ул., д. № 24—Удаловой.

ИСПОЛНЯЕТЪ ЗАКАЗЫ ИЗЪ ЖЕЛѢЗА:

ворота, двери, рѣшетки, зонты, тамбуры, лѣстницы, балясники, стропила, каркасы, связи, косоуры, и всѣ требующiеся желѣзные предметы для построекъ.

ИЗЪ ЦИНКА:

карнизы, балконы, балюстрады и также всѣ художественныя работы, какъ наружныхъ, такъ и внутреннихъ украшенiй всѣхъ стилей.

ДЛЯ КЛАДБИЩЪ

НАДГРОБНЫЯ ЧАСОВНИ

ВЪ РАЗНЫХЪ СТИЛЯХЪ.

НИЖЕГОРОДСКО-САМАРСКIЙ ЗЕМЕЛЬНЫЙ БАНКЪ

МОСКВА, Тверской бульваръ, свой домъ, № 48.

Выдаетъ ссуды подъ залогъ недвижимыхъ имуществъ въ губернiяхъ: Астраханской, Владимiрской, Вятской, Казанской, Костромской, Нижегородской, Оренбургской, Пензенской, Пермской, Самарской, Саратовской, Симбирской, Тамбовской, Уфимской, Иркутской и Томской и въ областяхъ: Самаркандской, Сыръ-Дарьинской, Ферганской и Акмолинской и въ городахъ: Тобольской и Енисейской губ., въ Верхнеудинскѣ, Читѣ и Нерчинскѣ (Забайкальской обл.), Благовѣщенскѣ (Амурской обл.), Хабаровскѣ и Владивостокѣ (Приморск. обл.).

ССУДЫ ВЫДАЮТСЯ:

а) **Долгосрочныя**: $4\frac{1}{2}\%$ закладн. листами на сроки отъ 10 лѣтъ до 66 л. и 2 мѣсяц. изъ $4\frac{1}{2}\%$ годового роста, въ пользу Банка $\frac{1}{2}\%$ въ годъ по земельн. имущ. и 1% по имущ. городскимъ и на погашенiе долга, въ зависимости отъ продолжительности залога.

б) **Краткосрочныя**: наличн. деньгами на сроки отъ одного до трехъ лѣтъ изъ процентовъ по соглашенiю съ Правленiемъ.

За болѣе подробными свѣдѣнiями по залогу имуществъ слѣдуетъ обращаться въ Правленiе Банка въ Москвѣ, или же къ мѣстнымъ агентамъ Банка въ городахъ вышеперечисленныхъ губернiй; адреса агентовъ почтѣ извѣстны.

МОЛОКО, МОЛОЧНЫЕ ПРОДУКТЫ,

СЕПАРАТОРЫ и ПРИНАДЛЕЖНОСТИ МОЛОЧНАГО ХОЗЯЙСТВА

А. В. ЧИЧКИН.

МОСКВА, Одесса, Ростов н/Д, Харьков, Екатеринослав, Кіев, Баку, Тифлис, С.-Петербург и Вологда.

ЦЕНТРАЛЬНАЯ МОЛОЧНАЯ и ГЛАВНАЯ КОНТОРА:

Москва, Петровка, 17. — Телефон № 723.

ОТДЕЛЕНІЯ: 1) Тверская ул., д. Полякова, 2) Тверская ул., у Старых Тріумфальн. ворот, д. Синицына; 3) Тверская, угол Б.-Грузинской, д. Евдокимова; 4) Тверская застава, д. Аристова; 5) Петровка, д. Савостьяновой; 6) Угол Малой Дмитровки и Садовой ул., д. Шольц; 7) Долгоруковская ул. (Подвески), д. Рыбакова; 8) Долгоруковская ул., угол Палихи, д. Понтигаіо; 9) Александровская ул., д. Николаева; 10) 3-я Мещанская ул., д. Воробьева; 11) 1-я Мещанская (Серединка), д. Видонова; 12) Сухаревская пл., угол 1-й Мещанской, д. Бакастова; 13) Цветной бульвар, д. Аносинскаго монастыря; 14) Сретенка, близь Сухаревой башни, д. церкви Св. Троицы на Листах; 15) Сретенка, д. Окромчеделовой; 16) Мясницкая, угол Кривоколеннаго пер., д. Соколова; 17) Мясницкія ворота, д. Гонецкой; 18) Мясницкая (близь Красных ворот), д. Гуськова; 19) Каланчевская ул., д. Богомолова; 20) Угол Грохольскаго пер. и Балканскаго бульв., д. Булатова; 21) Угол Покровки и Гаврикова пер., д. Баулиных; 22) Угол Новой Басманной и Елоховской ул., д. Гвоздева; 23) Земляной вал, д. Четверикова; 24) Покровскія ворота, д. Рахманова; 25) Б.-Казенный пер., угол Лялина пер., д. Силуанова; 26) Маросейка, д. Кайсарова; 27) Таганская пл., д. Касичкина; 28) Пятницкая, у Чугуннаго моста, д. Саввинскаго подворья; 29) Угол Пятницкой ул. и Серпуховской пл., д. Щуренковых; 30) Калужская пл., угол Житной ул., д. Савво-Звенигородскаго монастыря; 31) Зацепскій проезд, угол Валовой ул., д. Пузакова; 32) Большая Полянка, у Каменнаго моста, д. Левина и Зак; 33) Ленивка, д. Голофтеева; 34) Остоженка, д. Столповскаго; 35) Пречистенка, д. Осиновскаго; 36) Зубовская пл., д. Трындиной; 37) Плющиха, д. Кондратьева; 38) Кудринская пл., д. Курносовых; 39) Новинскій бульвар, д. Крупнова; 40) Угол Арбата и Смоленскаго рынка, д. церкви Св. Троицы; 41) Арбат, угол Малаго Николопесковскаго пер., д. Крушинина; 42) Арбатскія ворота, д. Ромейко; 43) Поварская ул., у Арбатских ворот, д. Гонецкой; 44) Угол Малой Никитской и Тверского бульв., д. Черниковой; 45) Угол Палашовскаго и Больш. Козихинскаго пер., д. Елизарова; 46) Сенная площадь (в Грузинах), д. Финогенова.

В Одессе: 1) Александровская площ., д. Кисловой; 2) Дерибасовская ул., д. Хакаловской.

В Ростове н/Д: 1) Таганрогскій пр., д. Шапошниковой; 2) Б. Садовая ул., д. Яблокова.

В Харькове: 1) Торговая пл., д. Фесенко; 2) Николаевская пл., Городской дом; 3) Екатеринославская ул., д. Руфа.

В Екатеринославе: Проспект, дом Михайличенко.

В Кіеве: Крещатик, д. Вархоловскаго.

В Баку: Торговая ул., д. Мнацаканянц.

В Тифлисе: Эриванская пл., д. Цуринова.

В С.-Петербурге: Забалканскій пр., д. № 10/12.

В Вологде: Гостинодворная площ., д. Попова.

СВОИ ЗАВОДЫ:

на Кавказе, в Костромской, Ярославской, Рязанской и Владимірской губ.

Адрес для телеграмм: Москва, Одесса и проч. города—ЧИЧКИНУ.

Тип.-Лит. Русск. Тов. Печатн.-Изд. дѣла, Москва.

Торговый Домъ

Якобсонъ, Грингаузъ и К°,

Москва, Мясницкая, Златоустинскій пер., д. В. Бахрушина.

Складъ желѣзныхъ, скобяныхъ, мѣдныхъ, шорныхъ, инструментальныхъ, оружейныхъ и проч. товаровъ.

Удила, кольца, пряжки, втулки, дверки и петли желѣзныя, оконные, дверные и печные приборы.

Тазы, подносы, чайники, полоскательницы, кофейники и кастрюли изъ красной и зеленой мѣди и никелированные.

Упряжи одиночныя, парныя и троечныя.

Наборы томпаковые, золоченые, накладного серебра и польскаго металла.

Сѣдла дамскія, англійскія, кавалерійскія и охотничьи.

Тесьма возжевая и подпружная; бумажная, гарусная и шелковая.

Кожи чищеныя, сыромятныя и ушивальникъ.

Гвозди чемоданные и мебельные.

Рѣшета проволочныя желѣзныя, мѣдныя и луженыя, для вѣялокъ и земледѣльческихъ машинъ.

Ремни приводные пеньковые и сшивка для приводныхъ ремней.

Пилы, подпилки, рубанки, стамески и проч., англійскіе, французскіе и нѣмецкіе.

Подносы крашеные.

Ножи, вилки, замки и проч. павловскія издѣлія.

Щетки конныя, половыя, плательныя, сапожныя, ручныя и полотерныя.

Ружья, револьверы, патроны и пистоны.

Телеграфный адресъ: **Якобгринъ.**

От Московской Городской Управы

ОБЪЯВЛЯЕТСЯ

объ отдачѣ въ аренду слѣдующихъ городскихъ пустопорожнихъ земель:

1) На Сокольничьемъ полѣ, Мѣщанской части, отдѣльными участками, отъ 200 до 300 квадр. саж. и болѣе въ каждомъ, подъ постройки; Сокольничье поле спланировано, проѣзды замощены и освѣщены.

2) За Прѣсненской заставой, рядомъ съ Николаевскими артиллерійскими и казачьими казармами, отдѣльными участками, отъ 240 до 365 квадр. саж. въ каждомъ, для той же цѣли.

3) Внутри Старо-Гостинаго двора, Городского участка,—одинъ участокъ мѣрою 18_{69} квадр. саж., подъ постройку амбара для склада товара.

4) За Покровской заставой, по Рязанскому шоссе, у полотна Московско-Нижегородской желѣзной дороги, подъ склады минеральнаго масла.

Всѣ свѣдѣнія о перечисленныхъ земляхъ, а равно подробныя условія сдачи тѣхъ земель въ аренду можно получить въ III отдѣленіи Городской Управы, во всѣ присутственные дни, отъ 10-ти до 2-хъ часовъ пополудни.

Тип.-Лит. Русск. Тов. Печатн.-Изд. дѣла, Москва.

Московскій Городской Ломбардъ.

ГОРОДСКОМУ ЛОМБАРДУ ПРЕДОСТАВЛЯЕТСЯ:

а) Выдача ссудъ подъ движимое имущество, кромѣ цѣнныхъ бумагъ, со взиманіемъ по ссудамъ за капиталъ 6% головыхъ и плата за храненіе и страхованіе закладовъ, впредь до измѣненія, отъ 4½% до 7½% въ годъ съ оцѣнки, а всего отъ 12% до 16% въ годъ съ суммы ссуды.

б) Пріемъ на храненіе движимаго имущества, кромѣ цѣнныхъ бумагъ, со взиманіемъ, по соглашенію, не свыше 12% годовыхъ съ условленной цѣны имущества, и

в) пріемъ порученій по продажѣ съ аукціоннаго торга или по вольной цѣнѣ закладовъ до срока возврата ссуды, а равно и имущества, принятаго на храненіе, со взиманіемъ за коммиссію по соглашенію не свыше 6% съ заявленной продажной цѣны.

ОТДѢЛЕНІЯ ЛОМБАРДА:

1) **Центральное**—въ Георгіевскомъ пер. (близъ д. Дворянскаго Общества).
2) **2-е Центральное отдѣленіе для мелкихъ закладовъ**—въ томъ же домѣ во дворѣ.
3) **Грузинское**—на Тишинской площади, въ домѣ Гольдзигеръ.
4) **Елоховское**—на Елоховской ул., въ домѣ Соболева.
5) **Таганское**—на Таганской площади, въ д. Баулиныхъ.
6) **Тверское**—на Страстномъ бульв., въ д. свѣтл. кн. Горчакова.

Для громоздкихъ вещей имѣются **склады:** на Пятницкой ул., въ д. Лепешкиной, и на Болотной пл., въ д. Бахрушина.

Отдѣленія Ломбарда открыты ежедневно отъ 9½ ч. утра до 4-хъ ч. пополудни, кромѣ воскресныхъ и табельныхъ дней.

Тип.-Лит. Русск. Тов. Печатн.-Изд. дѣла, Москва.

Большая серебряная медаль кустарной выставки.

ДОЛГОРУКОВСКОЕ Ремесленное Училище

ПРИНИМАЕТЪ ЗАКАЗЫ:

ремонтъ двигателей керосиновыхъ, газовыхъ и нефтяныхъ всѣхъ системъ

и другія

СЛЕСАРНО-МЕХАНИЧЕСКІЯ и СТОЛЯРНЫЯ РАБОТЫ.

Москва, Мясницкая, Козловскій пер., д. № 24.

Строительная Контора ТОВАРИЩЕСТВА

„Ф. Рамзаевъ и А. Максимовъ“

Москва, 4-я Мѣщанская, домъ Масалитиновой.

Производство

алебастровыхъ несгораемыхъ стѣнъ и вытяжныхъ каналовъ, бетонныхъ сводовъ и проч. строит. работъ.

Новыя алебастровыя стѣны безъ швовъ и спаекъ,

по собственной системѣ, отлитыя посредствомъ формы.

АКЦІОНЕРНОЕ ОБЩЕСТВО ПРОБОЧНОЙ МАНУФКАТУРЫ

Викандеръ и Ларсонъ

въ Либавѣ, Курляндской губ.

Основной капиталъ 2.000.000 руб.

ФАБРИКА ДЛЯ ПРОИЗВОДСТВА

ПРОБОКЪ, ЛИНОЛЕУМА,

превосходная настилка половъ со сквозными узорами

„ИНЛЭДЪ И ГРАНИТЪ“.

ОБЫКНОВЕННЫЙ ЛИНОЛЕУМЪ

одноцвѣтный и узорчатый въ руляхъ, шириною въ 3 аршина, въ дорожкахъ и коврахъ.

рельефные обои, панели и бордюры **„ЛИНКРУСТА“** — весьма элегантные.

КОНТОРЫ и СКЛАДЫ:

ВЪ МОСКВѢ: Старый Гостиный дворъ, № 76, **НА ВАРВАРКѢ**. **ВЪ С.-ПЕТЕРБУРГѢ**: Мойка, № 42. **ВЪ ОДЕССѢ**: Преображенская ул., д. Штеренберга, между Троицкой и Европейской улицъ. **ВЪ ВАРШАВѢ**: Новая Сенаторская ул., № 8.

Прейсъ-Куранты и рисунки высылаются БЕЗПЛАТНО.

Тип.-Лит. Русск. Тов. Печатн.-Изд. дѣла, Москва.

МАСТЕРСКІЯ
МОСКОВСКАГО ГОРОДСКОГО
РУКАВИШНИКОВСКАГО
ПРІЮТА

МОСКВА, Сѣнная площадь, у Смоленскаго бульвара.

Въ пріютѣ имѣются слѣдующія мастерскія: столярная, токарная, слесарно-кузнечная, малярная, переплетная, футлярная, сапожная и портновская, коими исполняются различные заказы по весьма умѣреннымъ цѣнамъ изъ лучшаго матеріала. Лѣсной матеріалъ предварительно высушивается въ особо устроенной сушилкѣ.

РАБОТЫ МОГУТЪ ПРОИЗВОДИТЬСЯ НА ДОМУ.

Принимаются заказы и по контрактамъ по изготовленію обуви и одежды, переплету книгъ и пр. въ учебныя заведенія.

Цѣны наиболѣе употребительнымъ предметамъ слѣдующія:

Мебельно-столярная мастерская:

		р.	к.
Классные партные столы	отъ	10	—
Учительскіе столы	„	6	—
Классныя доски	„	6	—
„ счеты	„	7	—
Стулья	„	3	50
Библіотечные шкафы	„	25	—
Письменные столы	„	30	—
Обѣденные	„	7	50
Буфеты	„	40	—
Гардеробы	„	25	—

Токарная мастерская:

		р.	к.
Этажерки	отъ	1	25
Вѣшалки	„	—	30
Шахматы	„	1	20
Столики чайные	„	5	—
Столы для дачъ	„	7	—

и разныя другія мелкія издѣлія.

Слесарно-кузнечная мастерская:

		р.	к.
Кровати желѣзныя	отъ	4	—
Рѣшетки садовыя, за пудъ	„	4	—
Лѣстницы пожарныя	„	4	—
Перила для балконовъ и лѣстницъ	„	4	—
Станки токарные	„	40	—

Дверные замки, щеколды, разные инструменты и проч.

Сапожная мастерская:

		р.	к.
Сапоги	отъ	5	—
Штиблеты	„	6	—
Галоши	„	3	—
Дамская обувь	„	4	50
Дѣтская	„	1	50

Переплетно-футлярная мастерская:

		р.	к.
Ученическіе переплеты	отъ	—	13
Другіе переплеты	„	—	20
Цвѣтные	„	—	50
Учения. тетради за сотню	„	3	50
Портфели	„	1	50
Записныя книжки	„	—	15
Портсигары кожаные	„	—	40
Бумажники	„	—	50

Коробки для дѣлъ, накл. план., карт. и пр.

Портновская мастерская:

за работу:

		р.	к.
Визитная пара		12	—
Сюртучная		15	—
Фрачная	отъ 15 р. до	18	—
Пальто	„ 10 „ „	12	—
Шубы		15	—

Малярная мастерская:

Исполняетъ заказы по окраскѣ различныхъ предметовъ, оклейкѣ стѣнъ обоями, обѣлкѣ потолковъ и окраскѣ стѣнъ и половъ, вставка стеколъ и зимнихъ рамъ.

Исполняются заказы по всѣмъ мастерскимъ по рисункамъ и чертежамъ.

При пріютѣ имѣется **складъ готовыхъ издѣлій**, продажа коихъ производится ежедневно съ 9 час. утра до 7 час. вечера.

Пріемъ заказовъ производится въ будни съ 9 до 12½ дня и съ 2 до 7 вечера въ конторѣ Пріюта.

Складъ имѣетъ входъ съ площади. Телефонъ. № 2094.

Тип.-Лит. Русск. Тов. Печатн.-Изд. дѣла, Москва.

Источники С.-Луи.

Бассейнъ Виши.

Натурально-щелочно-углекислая вода съ большимъ содержаніемъ ЛИТІЯ.

Источники **ST.-LOUIS** (Сенъ-Луи) среди другихъ водъ **ВИШИ** являются наиболѣе газированными и превосходятъ **GRANDE-GRILLE** и **CELESTINS** количествомъ своб. угольной кислоты, двууглекислаго натрія и кромѣ того имѣютъ предъ ними большое преимущество, благодаря содержанію **ЛИТІЯ.**

Показанія: подагра, мочевой песокъ, каменная болѣзнь, мочекислый діатезъ, ожиреніе.

Продаются въ **С.-Петербургѣ, Москвѣ, Варшавѣ и Харьковѣ** во всѣхъ главн. склад. и аптекахъ.

Главные склады:

С.-ПЕТЕРБУРГЪ, Николаевская, 54.
ВАРШАВА, Покорная 6, Варшавчикъ.
МОСКВА, Мясницкая, уг. Козловскаго, д. Куманина.

Генеральн. агентъ для всей Россіи
Д. А. Морозъ,
СПБ., Николаевская, 54.

Нарзанъ

натуральная углекислая вода

БЕЗСПОРНО ЛУЧШІЙ СТОЛОВЫЙ НАПИТОКЪ.

ГЛАВНОЕ ПРЕДСТАВИТЕЛЬСТВО

Московское Акціонерное Общество

К. Эрмансъ и К°.

ОПТОВАЯ ТОРГОВЛЯ

аптекарскими, химическими, парфюмерными товарами, хозяйственными предметами, фотографическими аппаратами и принадлежностями.

РОЗНИЧНЫЕ МАГАЗИНЫ:

1) Никольская, противъ рядовъ.
2) Тверская, уголъ Брюсовскаго пер.

КОНТОРА И СКЛАДЫ:

На Тверской, домъ Маттейсенъ.

№№ телефоновъ 299 и 3000.

МѢДНО-АППАРАТНЫЙ
и
ЛИТЕЙНО-МЕХАНИЧЕСКІЙ
ЗАВОДЪ

ЭДУАРДА АНДРЕЕВИЧА КРАММЪ

преемника Н. Э. КРАММЪ.

На Лужнецкой улицѣ, рядомъ съ Татарской, собств. домъ.

ВЪ МОСКВѢ.

Телефонъ №1628.

Victoria Triumph
№ 16

ВЕЛОСИПЕДЫ

и велосипедное дѣло

Н. Ф. Лукинъ.

Случайныхъ, малоподержаныхъ лучшихъ системъ

БОЛЬШОЙ ВЫБОРЪ.

принимаю на постой, въ чистку, починку,

ДАЮ НА ПРОКАТЪ

и обучаю ѣздить въ 3 урока на спеціально устроенномъ кругу зимою на конькахъ, а лѣтомъ на велосипедѣ.

Каталоги высылаю немедленно.

МОСКВА,
за Тверской заставой, близъ церкви, д. Джанумова, № 14.

Тип.-Лит. Русск. Тов. Печатн.-Изд. дѣла, Москва.

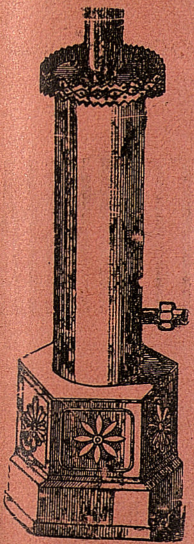

Мѣдно-Котельное Заведенiе

ЛЕБЕДКИНА.

Москва, близъ Нѣмецкой ул., Больш. Демидовскiй пер., соб. д.

Большой выборъ

готовыхъ и принимаются заказы на мѣдно-красильные котлы, коробки, водогрѣйные кубы, ванны, умывальники и циркуляцiонныя печи для ваннъ, съ мѣдною арматурою и безъ оной.

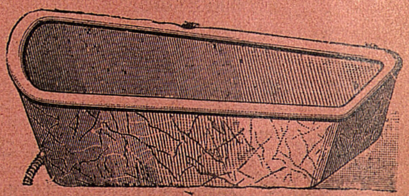

ХУДОЖЕСТВЕННАЯ

КУЗНЕЧНО-СЛЕСАРНО-СТРОИТЕЛЬНАЯ

и

БРОНЗО-ЦИНКО-ЛИТЕЙНАЯ ФАБРИКА

Э. ВИЛЛЕРЪ, въ МОСКВѢ.

Существ. съ 1875 г. Телеф. № 2857.

ФАБРИКА: Басманная, Гороховскiй пер. соб. д.
МАГАЗИНЪ: Маросейка, д. Леоновыхъ.

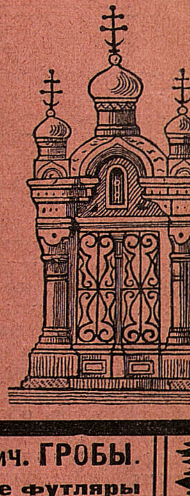

ПАМЯТНИКИ ДЛЯ МОГИЛЪ: чугунные, желѣзные, бронзовые и цинковые въ разныхъ стиляхъ имѣются на складѣ и изготовляются по заказу, какъ-то: **ЧАСОВНИ, БАЛДАХИНЫ, КРЕСТЫ, АНАЛОИ, ФИГУРЫ, БЮСТЫ, КОЛОННЫ** и пр.

МОГИЛЬНЫЯ РѢШЕТКИ по новѣйшимъ рис. Метал. герметич. ГРОБЫ.

Стеклянные колпаки для могилъ и **цинковые футляры** со стеклянной крышкой для вѣнковъ.—**ВѢНКИ** металлическiе съ фарфоровыми и металлическими **цвѣтами и бисерные въ большомъ выборѣ.**

ВѢЧНО! Изящные бронзовые вѣнки! **ВѢЧНО!**

НОВОСТЬ! Привилегированные зеркальные церковные кресты! **НОВОСТЬ!**

Исполняются всевозможные **художественно-строительные работы,** какъ-то: ворота, рѣшетки, балконы, подъѣздные зонты, лѣстницы, прямыя и винтовыя, балясникъ, кронштейны, фонари, стропила, связи, крыши, купола, карнизы и проч.

Заказы исполняются скоро и добросовѣстно.

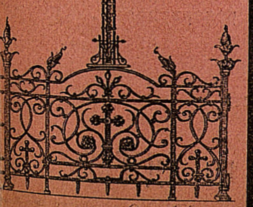

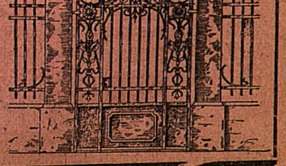

Тип.-Лит. Русск. Тов. Печати-Изд. дѣла, Москва.

1870 г. 1882 г. 1896 г.

Высшія награды Парижской выставки 1900 г.

ОБЩЕСТВО
КОЛОМЕНСКАГО МАШИНОСТРОИТЕЛЬНАГО
ЗАВОДА.

ПРИНИМАЮТЪ ЗАКАЗЫ ПО ВСѢМЪ ОТРАСЛЯМЪ МАШИНОСТРОЕНІЯ

НА ЗАВОДАХЪ СВОИХЪ:

КОЛОМЕНСКОМЪ МАШИНОСТРОИТЕЛЬНОМЪ,

Московской губ., у гор. КОЛОМНЫ и

КУЛЕБАКСКОМЪ ГОРНОМЪ, СТАЛЕЛИТЕЙНОМЪ и ЖЕЛѢЗОПРОКАТНОМЪ

Нижегородской губ., близъ гор. МУРОМА.

I. **Подвижной составъ желѣзныхъ дорогъ.** Паровозы всякихъ типовъ для широкой и узкой колей. Паровозы городскіе (Трамвай) и горные, **вагоны** товарные, пассажирскіе и желѣзоконные. **Спеціальные вагоны:** цистерны, пивные, молочные и проч. **Устройство** промышленныхъ и заводскихъ желѣзныхъ дорогъ и разработка проэктовъ ихъ.

II. **Судостроеніе:** пароходы рѣчные, мелкосидящіе, стальные, паровыя баржи. Пароходы морскіе для Каспійскаго моря, съ осадкою до 10 футовъ, съ машинами до 1000 индикаторныхъ силъ. Землечерпательныя машины, элеваторы, плавучіе и постоянные всякихъ конструкцій. Драги для промыванія золота. Ледоколы, шаланды.

III. **Паровыя машины** какъ съ вентильнымъ парораспредѣленіемъ системы профессора Штумпфа, такъ и крановымъ и шибернымъ парораспредѣленіемъ, простыя, Компаундъ и тройныя.

IV. **Паровыя и приводныя водоподъемныя машины** (также для разныхъ жидкостей), какъ съ малой скоростью поршня, такъ и быстроходные насосы „Экспрессъ“, системы профессора Ридлера.

V. **Нефтяные тепловые двигатели Дизеля** одно и двухъ цилиндровые до 1000 силъ.

VI. **Локомобили** новѣйшей конструкціи отъ 5 до 20 силъ.

VII. **Котлы паровые** всякихъ системъ и размѣровъ. **Резервуары металлическіе.**

VIII. **Мосты,** балки, стропила, желѣзныя строенія. **Поворотные круги.**

IX. **Станки** для оборудованія заводовъ и мастерскихъ. **Паровые молоты** всякихъ размѣровъ, **токарные, строгальные, сверлильные станки, лѣсопильныя рамы, полное устройство водопроводовъ, насосы паровые, трубы и всѣ принадлежности, устройство заводовъ** со всѣми техническими приспособленіями, **запасныя части** для машинъ, **передаточные приводы,** шестерни цилиндрическія, коническія и червячныя фрезированныя, шкивы съ принадлежностями.

X. **Торфяные прессы и элеваторы, конные приводы, запасныя части** къ этимъ машинамъ.

XI. **Производство стали** для всякихъ потребностей, стальные и желѣзные кованые **валы** всякихъ размѣровъ, для машинъ, заводовъ и пароходовъ, **стальныя отливки,** наковальни, шестерни и проч. стальные и желѣзные листы высокаго качества для котельныхъ работъ и резервуаровъ. **Чугунное и мѣдное литье.**

XII. **Рессоры. Спиральныя пружины.**

XIII. **Шпалопропиточные заводы.**

XIV. **Крупныя стальныя поковки. Бандажи, флянцы, оси, штоки.**

XV. **Паровые катки для шоссе.**

ЗАКАЗЫ ПРИНИМАЮТСЯ въ КОНТОРАХЪ ОБЩЕСТВА по АДРЕСУ:

Станція **Голутвинъ,** Моск.-Казанск. ж. д.,
Контора завода.
Александрова

С.-Петербургъ, Мойка, 66—2.
Муромъ. Кулебакская контора.

При Московской Городской Управѣ принимается подписка на

„ИЗВѢСТІЯ МОСКОВСКОЙ ГОРОДСКОЙ ДУМЫ“.

выходящія ежемѣсячно (въ количествѣ двухъ выпусковъ), въ объемѣ около 30 печатныхъ листовъ: выпускъ 1-й—отдѣлъ общій, заключающій въ себѣ оригинальныя и переводныя статьи и корреспонденціи по вопросамъ городской жизни и хозяйства, выпускъ 2-й—официально-справочный.

ЦѢНА за годовое изданіе съ доставкою и пересылкою **ВОСЕМЬ** руб., за $^1/_2$ года **4** руб., за **3** мѣсяца **2** руб., за **1** мѣсяцъ—за оба выпуска **80** коп., за одинъ **40** коп.

«ИЗВѢСТІЯ» за прежніе годы (1877—1900) продаются по ДЕВЯТИ РУБ. за годовой экземпляръ.

ТУТЪ ЖЕ МОЖНО ПРІОБРѢТАТЬ: 1) ТРУДЫ МОСКОВСКАГО ГОРОДСКОГО СТАТИСТИЧЕСКАГО ОТДѢЛА.

ВЫПУСКЪ ВТОРОЙ. Промышленныя и торговыя заведенія Москвы за 1879 г. Изд. 1882 г. Ц. 30 к. **ВЫПУСКЪ ТРЕТІЙ.** Недвижимыя имущества въ Москвѣ и ихъ страхованіе. Изд. 1882 г. Ц. 30 к. **ВЫПУСКЪ ЧЕТВЕРТЫЙ.** Промышленныя и торговыя заведенія Москвы за 1879 г. Изд. 1882 г. Ц. 75 к. **ПЕРЕПИСЬ МОСКВЫ 1882 г., выпускъ II.** Населеніе и занятія. Изд. 1885 г. Ц. 2 руб. **ПЕРЕПИСЬ МОСКВЫ 1882 г., выпускъ III.** Населеніе и занятія по частямъ и участкамъ, дополненіе къ даннымъ 1-го выпуска, и таблицы увѣчныхъ. Изд. 1886 г. Ц. 1 рубль.

2) ИЗДАНІЯ СТАТИСТИЧЕСКАГО ОТДѢЛЕНІЯ МОСКОВСКОЙ ГОРОДСКОЙ УПРАВЫ:

Статистическій атласъ гор. Москвы, выпускъ второй. Владѣнія, строенія, квартиры и хозяйства. Изд. 1890 г. Ц. 1 р. Сборникъ статистическихъ свѣдѣній о благотворительности Москвы. Изд. 1891 г. Ц. 50 к. Смертность населенія г. Москвы. (1872—1889 гг.). Изд. 1891 г. Ц. 75 к. Торгово-промышленныя заведенія гор. Москвы въ 1885—1890 гг. Изд. 1892 г. Ц. 75 к. Сводъ свѣдѣній объ умершихъ въ гор. Москвѣ за 1892, 1893, 1894 и 1895 гг. По 25 коп. за годъ. Финансы крупнѣйшихъ русскихъ городовъ (Петербурга, Москвы, Варшавы, Одессы и Риги). Изд. 1894 г. Ц. 50 к. Нѣкоторыя свѣдѣнія о ломовомъ извозѣ въ Москвѣ. Изд. 1895 г. Ц. 25 к. Московскія хлѣбопекарни въ 1895 г. Изд. 1896 г. Ц. 25 к. Результаты пріема дѣтей въ городскія начальныя училища Москвы на 1897/98 уч. годъ. Изд. 1898 г. Ц. 50 к. Объединеніе дѣятельности благотворительныхъ учрежденій, соч. д-ра Э. Мюнстерберга, переводъ съ нѣмецкаго. Изд. 1900 г. Ц. 30 к. Сборникъ очерковъ по городу Москвѣ. Изд. 1897 г. Ц. 1 р. Сборникъ статей по вопросамъ, относящимся къ жизни русскихъ и иностранныхъ городовъ. V, VI, XII. Ц. по 50 к. за выпускъ. VIII-й выпускъ Ц. 25 к. Сборникъ статей по вопросамъ городской жизни въ Россіи и за границей. Вып. I, II, III. Ц. 25 коп.

Вѣдомости о справочныхъ цѣнахъ въ г. Москвѣ. Ц. за годовое изданіе съ пересылкою 8 руб., съ доставкою въ Москвѣ—6 руб.: отдѣльные выпуски ежемѣсячные—25 коп., третные—по 50 коп., еженедѣльные—по 10 коп.

КРОМѢ ТОГО, ПРОДАЮТСЯ СЛѢДУЮЩІЯ ГОРОДСКІЯ ИЗДАНІЯ.

Матеріалы для исторіи, археологіи и статистики города Москвы—И. Забѣлина. Изд. 1884 г. Ц. 3 р. То же, часть II. Изд. 1891 г. Ц. 3 р. Переписныя книги г. Москвы 1638 г. Изд. 1881 г. Ц. 1 р. 50 к.—То же, 1665—76 гг. Изд. 1881 г. Ц. 1 р. То же, 1738—42 гг. II, III, IV и V тт. Изд. 1881 г. Ц. 1 р. за томъ.—То же, 1737—45 гг. VI т. Изд. 1885 г. Ц. 1 р.—То же, 1737—45 гг. VII т. Изд. 1891 г. Ц. 1 р.—То же, 1737—45 гг. VIII т. Изд. 1893 г. Ц. 1 р. Межевыя книги г. Москвы XVIII столѣтія. Изд. 1891 г. Ц. 1 р. Переписи московскихъ дворовъ XVII столѣтія. Изд. 1896 г. Ц. 25 к.—То же, XVIII столѣтія. Изд. 1896 г. Ц. 50 к. Указатель къ изданнымъ Московскимъ Городскимъ Управленіемъ переписнымъ и межевымъ книгамъ XVII и XVIII столѣтій. Изд. 1898 г. Ц. 25 к. Общественное хозяйство гор. Москвы въ 1863—1887 гг. Часть I, выпускъ 1-й. Составилъ М. П. Щепкинъ. Изд. 1888 г. и приложеніе къ 1-й части, изд. 1891 г. Ц. 1 р.— То же. Часть I, выпускъ II-й, изд. 1889 г. Ц. 1 р.—то же. Часть III, выпускъ 1-й, составилъ А. Свирщевскій. Изд. 1890 г. Ц. 50 к. Общественное хозяйство гор. Москвы въ 1863—92 гг. Часть вторая. Общій сводъ всѣхъ предметовъ и вопросовъ, восходившихъ въ 1863—1892 гг. до разсмотрѣнія Городской думы. Составилъ М. П. Щепкинъ, изд. 1895 г. Ц. 2 р. Общественное хозяйство г. Москвы. Часть четвертая, вып. 1-й, составилъ М. П. Щепкинъ. Изд. 1901 г. Ц. 2 р. Недвижимое имущество г. Москвы. Вып. I. (земли за Камеръ-Коллежскимъ валомъ), составилъ А. Д. Колосовскій. 1889 г. Ц. 25 к. Матеріалы къ исторіи холерныхъ эпидемій въ Москвѣ. Составилъ Н. Скворцовъ. Изд. 1893 г. Ц. 75 к. Легочная чахотка въ Москвѣ. 1880—1889 гг. Медико-статистическое изслѣдованіе доктора медицины В. Н. Шнауберта. Ц. 1 р. Брюшной тифъ въ Москвѣ за 1877—1892 гг. Сост. Н. Скворцовъ. Ц. 25 к. Городская психіатрическая больница имени Н. А. Алексѣева въ Москвѣ. (12 мая 1894 г.—1 января 1896 г.) Изд. 1896 г. Ц. 1 р. Таблицы о движеніи населенія въ г. Москвѣ. Съ 1888 по 1891 г. Ц. 50 к. за годъ. Данныя о родившихся и бракахъ въ г. Москвѣ. Съ 1892 по 1902 г. Ц. по 25 к. за годъ. Сортировка мясныхъ тушъ въ Г. Москвѣ. Составилъ Г. Гуринъ. Ц. 25 к. Сборникъ церковныхъ пѣснопѣній московскаго распѣва. Л. Д. Малашкина. Ц. 50 к. Расцѣнки на водопроводныя работы. Изд. 1900 г. Ц. 50 к. Отчеты о состояніи начальныхъ училищъ, учрежденныхъ Московской Городской думой, съ 1881 по 1902 г., по 1 р. за годъ. Вѣдомости о состояніи начальныхъ училищъ къ 1-му января—съ 1888 по 1902 г., по 1 р. за годъ. Отчеты Московской городской санитарной станціи, устроенной при гигіеническомъ институтѣ. 1892 г. 2-й годовой отчетъ (май 1892 г.—май 1893 г.) Ц. 2 р. - 3-й годовой отчетъ (май 1893 г.—январь 1895 г.) Ц. 1 р. 50 к.—4-й годовой отчетъ (за 1896 г.) Ц. 1 р.—5-й годовой отчетъ (за 1896 г.) Ц. 1 р.—6 й годовой отчетъ (за 1897 г.) Ц. 1 р.—7-й годовой отчетъ (за 1898 г.) Ц. 1 р. 8-й годовой отчетъ (за 1899г.) Ц. 1 р.—9-й годовой отчетъ (за 1890 г.) Ц. 1 р.—Отчетъ Московской Городской Управы по санитарной части съ 1886 по 1896 г. Ц. 1 р. за годъ. съ 1897 по 1901 г. Ц. 50 к. за годъ. Отчеты московскихъ городскихъ санитарныхъ врачей съ 1887 по 1890 г. Ц. 1 р. за годъ. Отчетъ о дѣятельности базарныхъ смотрителей-врачей за 1890 г. Ц. 50 к. Отчеты московскихъ городскихъ врачей (санитарныхъ, амбулаторныхъ, училищныхъ и базарныхъ смотрителей). 1891, 1894, 1895, 1896, 1897, 1898, 1899 и 1900 гг. Ц. по 1 р. 1892 и 1893 гг. Ц. по 50 к. за годъ. Отчеты московскихъ городскихъ амбулаторныхъ врачей за 1900, 1901 гг. Ц. 25 к. за годъ. Отчетъ Моск. Гор. Управы о мѣрахъ противъ распространенія азіатской холеры въ 1892 г. Ц. 50 к. Приложеніе къ предыдущему отчету. Ц. 25 к. Журналы засѣданій Московской Городской Санитарно-Исполнительной Комиссіи за 1893 г. и Отчетъ Моск. Городск. Управы о мѣрахъ противъ распространенія азіатской холеры въ 1893 г. Изд. 1894 г. Ц. 50 к. Журналы засѣданій Московской Городской Санитарно-Исполнительной Комиссіи 1894 г. И до 1895 г. Ц. 25 к. Журналы засѣданій Московской Городской Санитарно-Исполнительной Коммиссіи за 1895 г. Изд. 1896 г. Ц. 25 к. Отчеты московскихъ городскихъ санитарныхъ врачей о заболѣваніяхъ азіатской холерой и острымъ желудочно-кишечнымъ катаромъ за 1892 и 1893 гг. Ц. 50 к. за годъ. Отчетъ о командировкѣ за границу для ознакомленія съ устройствомъ загородныхъ санаторій (старшаго врача Басманной больницы Ф. А. Гетье). Изд. 1899 г. Ц. 25 к. Отчетъ по постройкѣ новаго московскаго водопровода (строительный періодъ 1890—93 гг. Изд. 1897 г. Ц. 50 к. Отчетъ по заграничной командировкѣ для ознакомленія съ городскими водопроводами и различными способами очищенія рѣчныхъ водъ, назначаемыхъ для водоснабженія городовъ, Н. П. Зимина. Изд. 1899 г. Ц. 50 к. Водоснабженіе Москвы въ 1779 г.—1902 г. Изд. 1902 г. Ц. 40 к. Пояснительная записка къ проекту канализаціи г. Москвы. Изд. 1890 г. Ц. 1 р. Приложеніе къ пояснительной запискѣ проекта канализаціи г. Москвы. Изд. 1890 г. Ц. 1 р. Докладъ подкомиссіи для производства опытовъ надъ вентиляціей въ сточныхъ трубахъ Изд. 1890 г. Ц. 50 к. Матеріалы къ разрѣшенію вопроса объ организаціи полей орошенія г. Москвы. Изд. 1899 г. Ц. 25 к. Отчетъ Исполнительной Комиссіи по постройкѣ скотопригоннаго двора и боенъ. Изд. 1891 г. Ц. 1 р. 50 к. Пояснительная записка къ отчету Исполнительной Комиссіи по постройкѣ скотопригоннаго двора и боенъ. Изд. 1892 г. Ц. 1 р. 50 к. Техническое описаніе Московскихъ центральныхъ городскихъ боенъ, съ 27 рисунками въ текстѣ и отдѣльнымъ альбомомъ въ 58 черт., исполн. фототипіей. Сост. инженеръ С. Подэрни. Изд. 1896 г. Ц. 6 р. Смѣта доходовъ и расходовъ г. Москвы съ 1881 по 1903 г. Ц. по 1 р. за годъ. Приложеніе къ смѣтѣ доходовъ и расходовъ г. Москвы съ 1887 г. по 1903 г. Ц. по 1 р. за годъ. Отчетъ о движеніи суммъ г. Москвы съ 1881 по 1902 г. по 1 р. Отчетъ о дѣятельности Московской Городской Управы съ 1882 по 1902 гг. по 1 р. за годъ. Отчетъ по заведеніямъ общественнаго призрѣнія, находящимся въ вѣдѣніи Городского Общественнаго Управленія, съ 1890 по 1898 г., по 75 к. за годъ. За 1899 по 1901 гг. Больницы 50 к. Богадѣльни 25 к. Отчеты о подвѣдомственныхъ МосковскомуГородскому Общественному Управленію учрежденіяхъ по учебной и благотворительной части за 1898, 1899 и 1900 гг. Ц 50 к. Попечительство о бѣдныхъ г. Москвы въ 1895 г. Изд. 1896 г. Ц. 25 к. Альбомъ Фототипій работнаго дома. Изд. 1902 г. Ц. 50 к. Альбомъ Фототипій Городскихъ Попечительствъ о бѣдныхъ Изд. 1902 г. Ц. 75 к. Сборникъ справочныхъ свѣдѣній о благотворительности въ Москвѣ. Изд. 1901 г. Ц. 75 к. Отчетъ о дѣятельности Московскаго работнаго дома въ 1897 г. Изд. 1898 г. Ц. 25 к. Отчеты Московскаго городского ломбарда съ 1896 по 1901 г. Ц. по 25 к. за годъ. Описаніе границъ судебно-мировыхъ участковъ г. Москвы и участковъ судебныхъ приставовъ, состоящихъ при Московскомъ Столичномъ Мировомъ Съѣздѣ, съ планомъ г. Москвы. 2-е изд. 1897 г. Ц. 75 к. Сборникъ обязательныхъ для жителей г. Москвы постановленій Московской Городской Думы. Изд. 1900 г. Ц. 50 к. Систематическое оглавленіе „Извѣстій Московской Городской Думы“ съ 1887 по 1894 г. Ц. по 25 к. за годъ. Алфавитный указатель „Извѣстій Московской Городской Думы“ съ 1895 по 1901 г. Ц. по 25 к. Указатель статей, замѣтокъ и извлеченій по вопросамъ городской жизни, помѣщенныхъ въ „Изв. Моск. Гор. Думы“ съ 1887 г. по 1903 г. Ц. 10 к. Нумераціонные планы полицейскихъ частей г. Москвы. Изд. 1901 г. Ц. каждой части отдѣльно: Город., Твер., Мясн., Преч., Арб., Срѣт. Яуз., Яким., и Пятн. по 30 к., Хамов., Сущ. и Мѣщ.—по 1 р., Прѣсн. по 60 к., Лефорт. и Рог.—по 80 к., Басм.—по 50 к., Серпух.—75 к. Полная коллекція плановъ всѣхъ 17 частей—8 р. Планъ г. Москвы, составленный Бѣлоусовымъ. Изд. 1868 г. Ц. 15 р.—Рельефный планъ г. Москвы, составленный по нивеллирному плану Н. Н. Н. Смирнова и Д. П. Рашкова въ 1881 г. Ц. 10 р.—Лицамъ, пріобрѣтающимъ 5 к болѣе экземпляровъ какого-либо изъ поименованныхъ выше изданій (кромѣ «Извѣстій», «Сборника церковныхъ пѣснопѣній», Сборника обязательныхъ для жителей г. Москвы постановленій Московской Городской Думы, дѣлается скидка 30%.

Присуждена
**Большая
Золотая Медаль**
на международной
выставкѣ въ
Реймсѣ (Франція)

Русскому Товариществу

Печатнаго и Издательскаго Дѣла

МОСКВА, Чистые пруды, Мыльниковъ пер., соб. домъ.

Телефонъ № 1835.

НОВОСТЬ!
**Целлулоидные
Плакаты.**

Типографскія, Литографскія и Переплетныя работы исполняются въ широкихъ размѣрахъ при новѣйшихъ машинахъ, шрифтахъ и

* * * украшеніяхъ. * * *

Тип.-Лит. Русск. Тов. Печатн.-Изд. дѣла, Москва.

ПЛАНЪ МѢЩАНСКОЙ ЧАСТИ

города МОСКВЫ

съ указаніемъ крѣпостныхъ нумеровъ владѣній.

СОСТАВЛЕНЪ
при Архивѣ Строительнаго Отдѣленія
Московской Городской Управы.
1901 г.

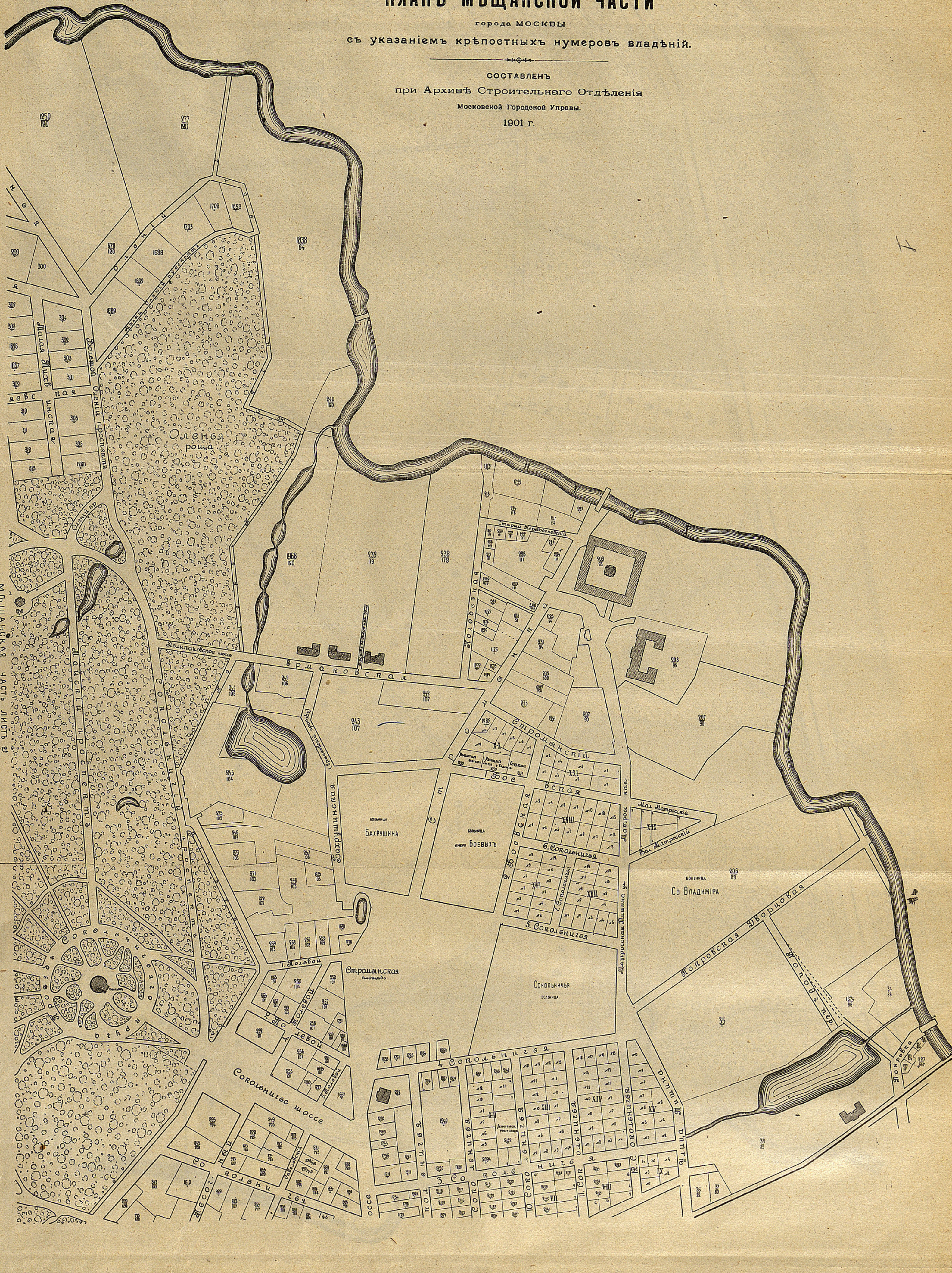

Оленья роща
Малая Тихвинская
Больш. Олений проспектъ
Малый Олений проспектъ
Олений пр.
Мѣщанская часть листъ 2
Полиановское шоссе
Ермаковская
Старый Перевѣденовскій
Колодезная
Строминскій
1 Боевская
2 Боевская
Больница Бахрушина
Больница имени Боевыхъ
Бахрушинская
Ермаковскій проѣздъ
Мал. Матросскій
Бол. Матросскій
Матросская
Матросская Тишина ул.
6. Сокольничья
7. Сокольничья
5. Сокольничья
4 Сокольничья
3. Сокольничья
10. Сокольничья
11. Сокольничья
12. Сокольничья
Больница Св. Владиміра
Покровская Дворцовая
Поповъ пер.
Сокольничья больница
Строгынская площадь
1. Полевой
2. Полевой
4. Полевой
5. Полевой
Сокольничье шоссе
Сокольническій кругъ
Сокольничій проспектъ
Савеловскій
Песочный
Покровка
XIII
XIV
XV
XVI
XVII
XVIII
XIX
XX
XXI

Приложеніе къ Адресъ-Календарю г. Москвы на 1903 г. «ВСЯ МОСКВА».

Изданіе Московской Городской Управы.

2

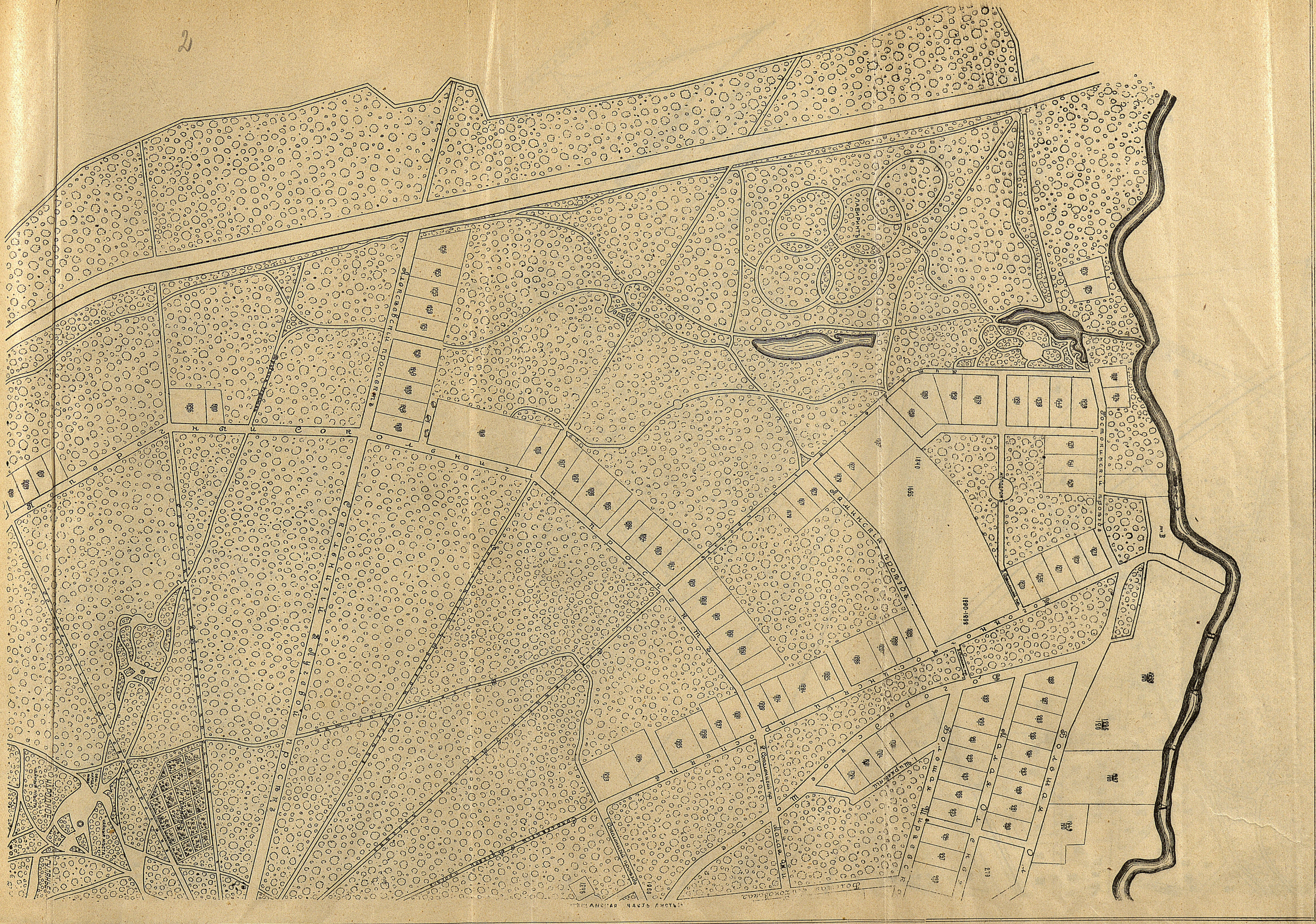
Лабиринтъ
Ипподромъ
Ростокинскій проѣздъ
Ламинскій проѣздъ
Алексѣевскій просѣкъ
1840
1925
1880-1898

2

3

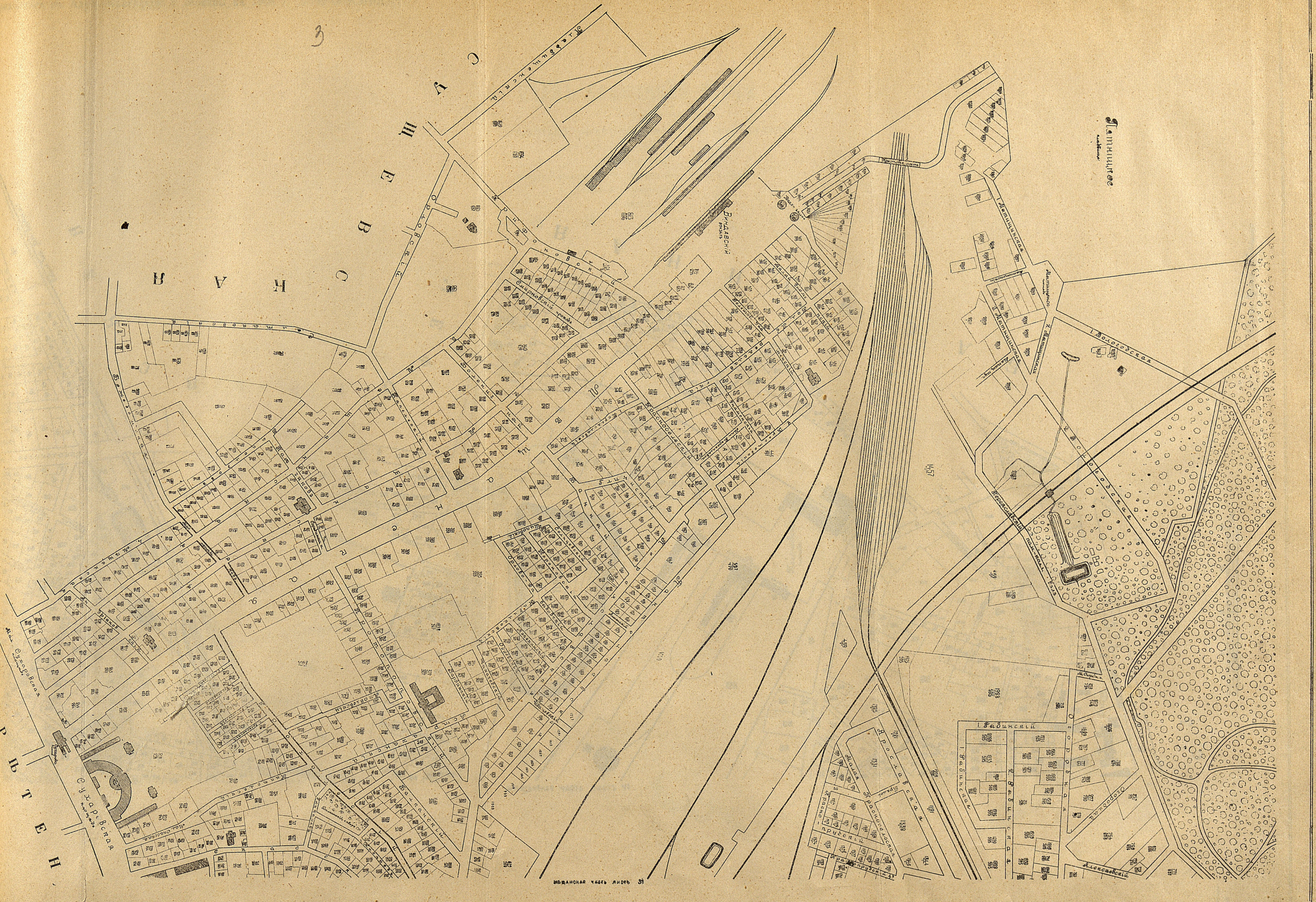
СУЩЕВСКАЯ
СРѢТЕН
Мѣщанская
Виндавскій вокзалъ
Крестовскій мостъ
Пятницкое кладбище
1. Мытищинская
2. Мытищинская
1. Волоградская
Ярославская
Красносельская
Краснопрудскій
Сухаревская площадь
Мал. Сухаревская площадь
1. Фадинскій
1. Фадинская
2. Фадинская
Огородная
Алексѣевскій
Мѣщанская часть листъ 3й

3

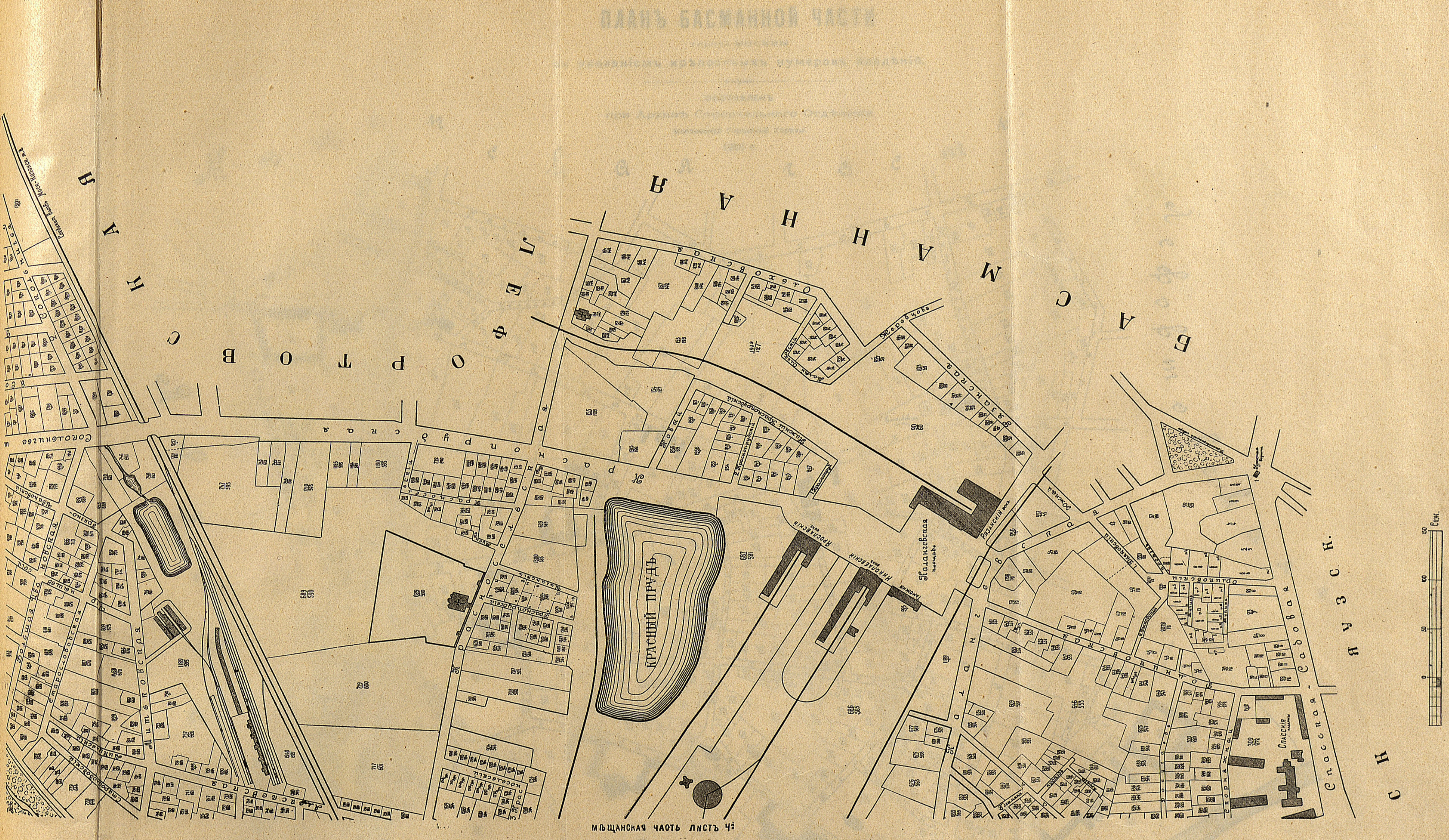
ПЛАНЪ БАСМАННОЙ ЧАСТИ
БАСМАННАЯ
ЛЕФОРТОВСКАЯ
ЯУЗСКАЯ
Красный прудъ
Ярославскій вокзалъ
Николаевскій вокзалъ
Рязанскій вокзалъ
Каланчевская площадь
Спасская Садовая
Спасскія казармы
МѢЩАНСКАЯ ЧАСТЬ ЛИСТЪ 4
0
50
100
150
Саж.

Завѣдующій Архивомъ

5

ПЛАНЪ БАСМАННОЙ ЧАСТИ

города МОСКВЫ

съ указаніемъ крѣпостныхъ нумеровъ владѣній.

СОСТАВЛЕНЪ
при Архивѣ Строительнаго Отдѣленія
Московской Городской Управы.
1901 г.

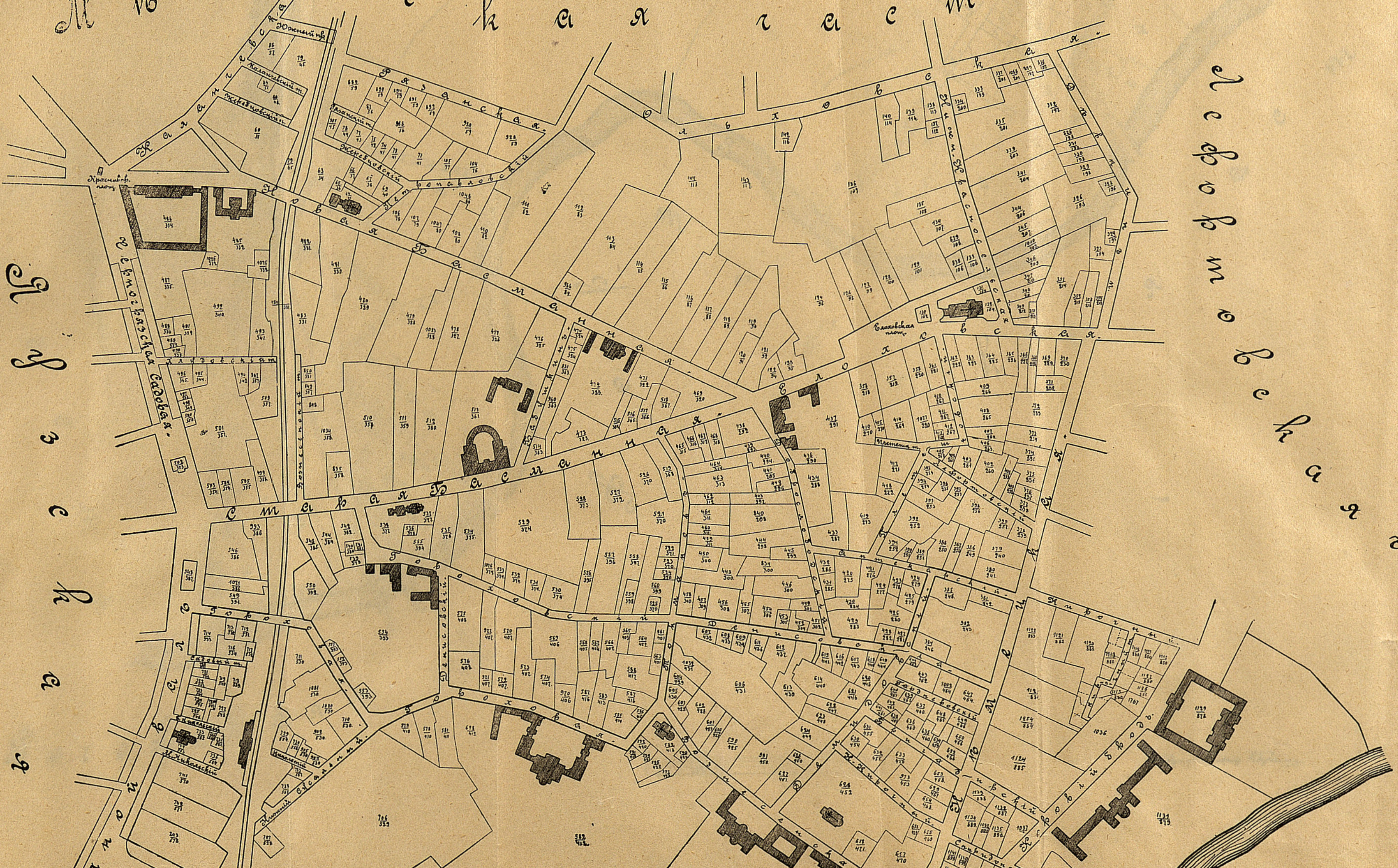
Мещанская часть
Лефортовская часть
Яузская часть
Каланчевская
Южный пр.
Каланчевскій т.
Жеребцовскій т.
Рязанская
Рязанскій т.
Жеребцовскій
Петропавловскій
Красноворот. площ.
Новая Басманная
Черногрязская Садовая
Хлудовскій т.
Ольховская
Елоховская площ.
Елоховская
Плетешков. т.
Старая Басманная
Гороховская
Денисовскій
Садовый т.
М. Никольскій
Нижній Сусальный

5

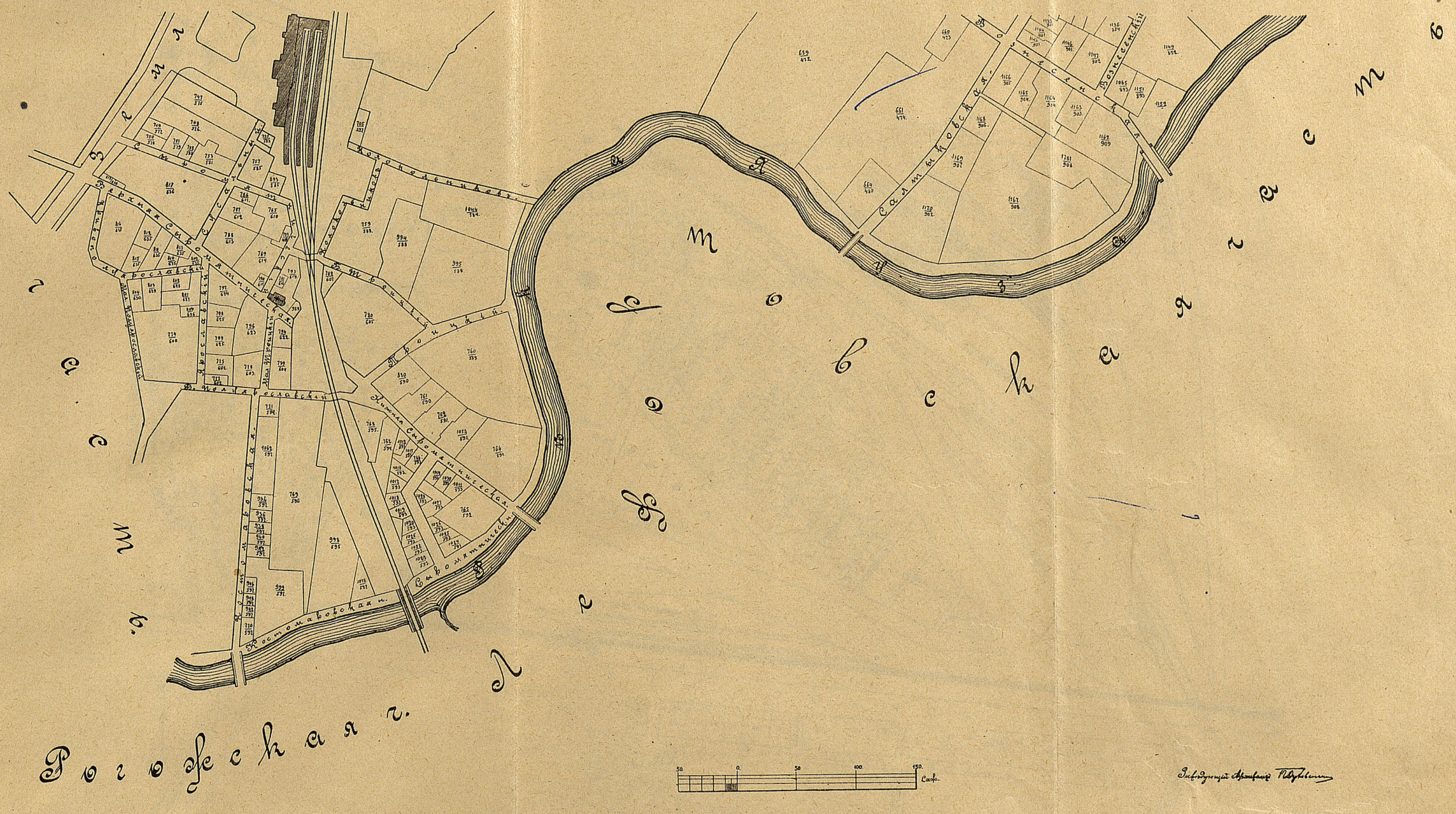
БАСМАННАЯ ЧАСТЬ ЛИСТЪ 2ᴵᴵ
Рогожская ч.
Лефортовская часть
Смирновскій
Верхняя Сыромятническая
Нижняя Сыромятническая
Сыромятническ. н.
Сыромятническая
Мал. Полуярославскій
Ярославскій
Мал. Трехсвятскій
В. Полуярославскій
Б. Троицкій
Троицкій
Колокольниковъ
Костомаровская
Костомаровская н.
Салтыковская
Вознесенскій
Яуза
50
0
50
100
150
Саж.

Завѣдующій Архивомъ

7

ПЛАНЪ РОГОЖСКОЙ ЧАСТИ

города МОСКВЫ

съ указанiемъ крѣпостныхъ нумеровъ владѣнiй.

СОСТАВЛЕНЪ

при Архивѣ Строительнаго Отдѣленiя

Московской Городской Управы.

1901 г.

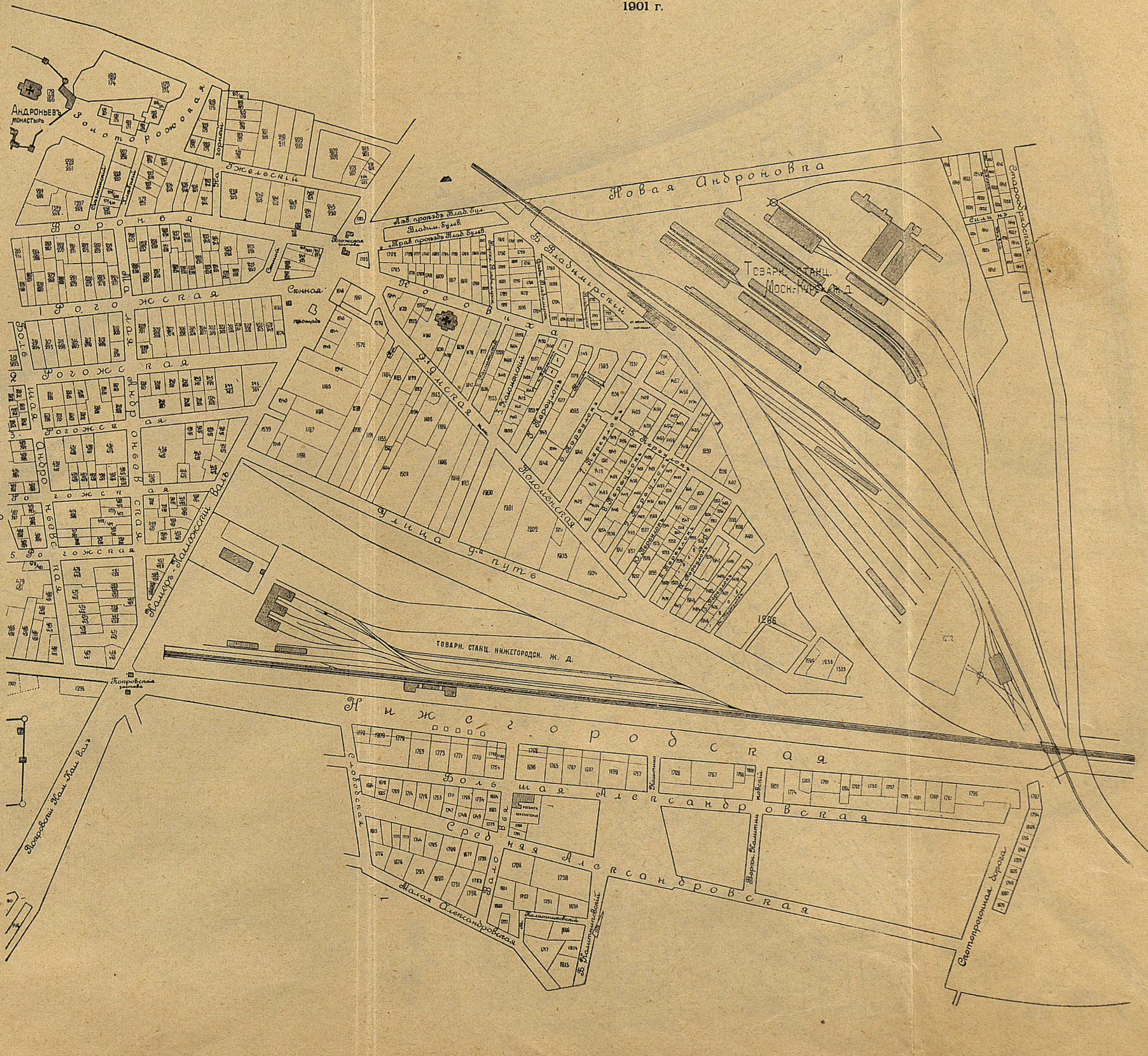
Андроньевъ монастырь
Золоторожская
Гжельскiй
Воронья
Сѣнная
Рогожская застава
Лѣв. проѣздъ Влад. бул.
Владим. Булв.
Прав. проѣздъ Влад. булв.
Новая Андроновка
Б. Владимiрскiй
Товарн. станц. Моск.-Курск. ж. д.
Силинъ
Старообрядская
Хомутовка
1. Рогожская
2. Рогожская
3. Рогожская
4. Рогожская
5. Рогожская
Андроновская
Рогожская часть. Листъ 2
Камеръ-Коллежскiй валъ
Улица 2-й путь
Коломенская
Коломенскiй
Перауловъ
Товарн. станц. Нижегородск. ж. д.
Покровская застава
Покровскiй Кам-Кол. валъ
Нижегородская
Большая Александровская
Средняя Александровская
Малая Александровская
Слободская
Калитниковскiй
Б. Калитниковскiй
Верхн. Калитниковскiй
Скотопрогонная дорога
1286

7

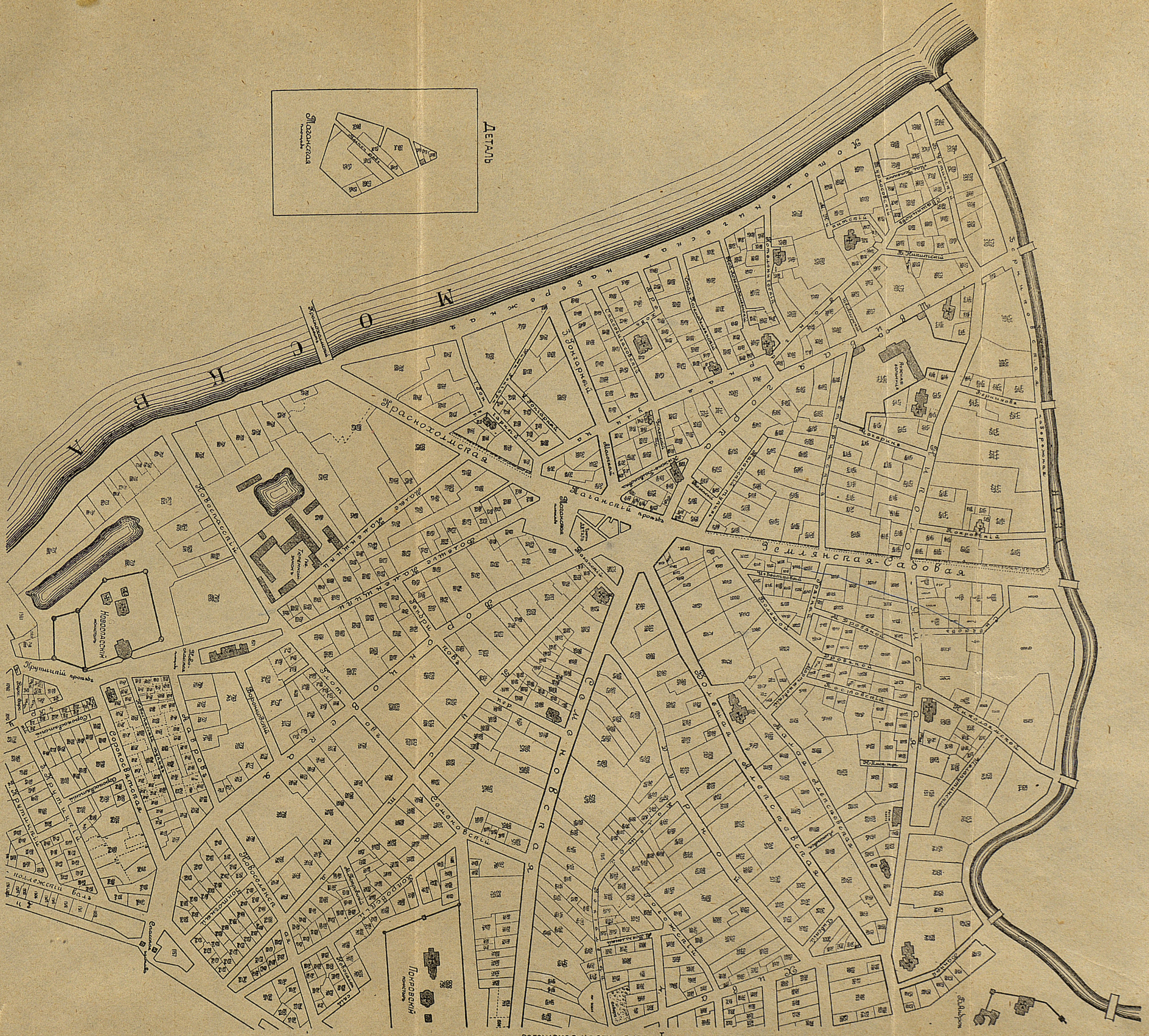
Деталь
Таганская площадь
М о с к в а р е к а
Краснохолмскій мостъ
Космодаміанская набережная
Краснохолмская
Б. Гончарный
Спасоналивковскій
Стар. Коломенскій
Котельническій
Б. Никитскій
Швивовскій
Вороновскій
Мясницкій
Гончарная
Таганская
Таганскій проѣздъ
Воронцовская
Мясницкая больница
Бернинова
Покровскій
Землянская Садовая
Новоспасскій
Малая Алексѣевская
Большая Алексѣевская
Новоспасскій монастырь
Новоспасская площадь
Крутицкій проѣздъ
Сорокосвятская
Воронцовскій
Лавровъ
Воронцовская
Семеновская
Николоямской
Большая Алексѣевская
Малая Алексѣевская
Покровскій монастырь
Яуза
Шелапутинскій

РОГОЖСКАЯ ЧАСТЬ ЛИСТЪ I

9

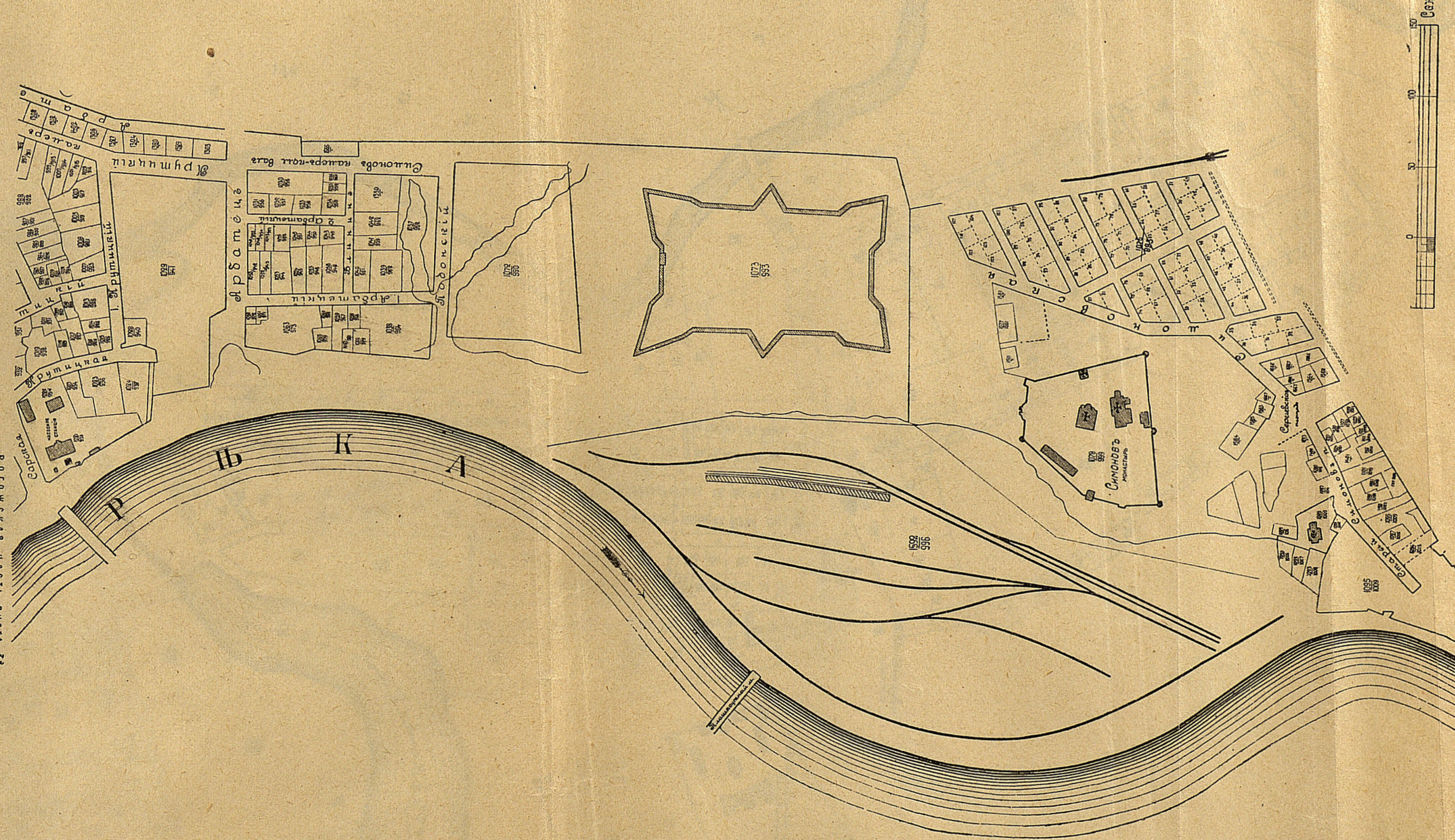
Арбатецъ
Крутицкій
Крутицкая
Сарская
Арбатецкій
Симоновъ камеръ-колл. валъ
Подонскій
Симоновъ монастырь
Сергіевская
Симоновская
Старая Симоновъ
Р Ѣ К А
Рогожская часть лист 34
Саж.
0
50
100
150

Завѣдующій Архивомъ

9

Приложеніе къ Адресъ-Календарю г. Москвы на 1904 г. «ВСЯ МОСКВА».

Изданіе Московской Городской Управы.

ПЛАНЪ ЛЕФОРТОВСКОЙ ЧАСТИ

города МОСКВЫ

съ указаніемъ крѣпостныхъ нумеровъ владѣній.

СОСТАВЛЕНЪ
при Архивѣ Строительнаго Отдѣленія
Московской Городской Управы.
1901 г.

ЛЕФОРТОВСКАЯ ЧАСТЬ ЛИСТЪ 2й

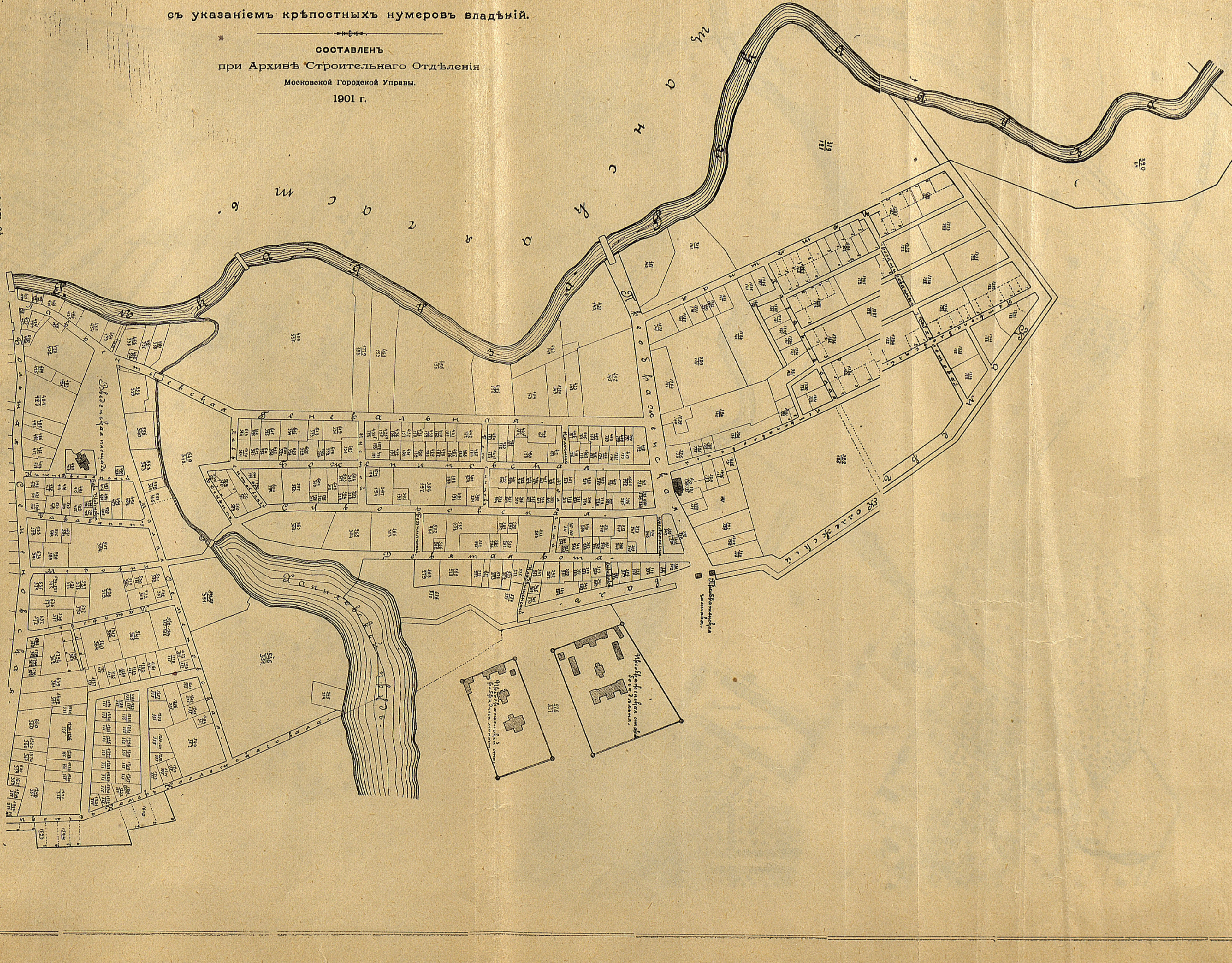
Басманная часть.
Рѣка Яуза
Генеральная
Введенская площадь
Большая Семеновская
Преображенская
Хапиловскій прудъ
Преображенская застава

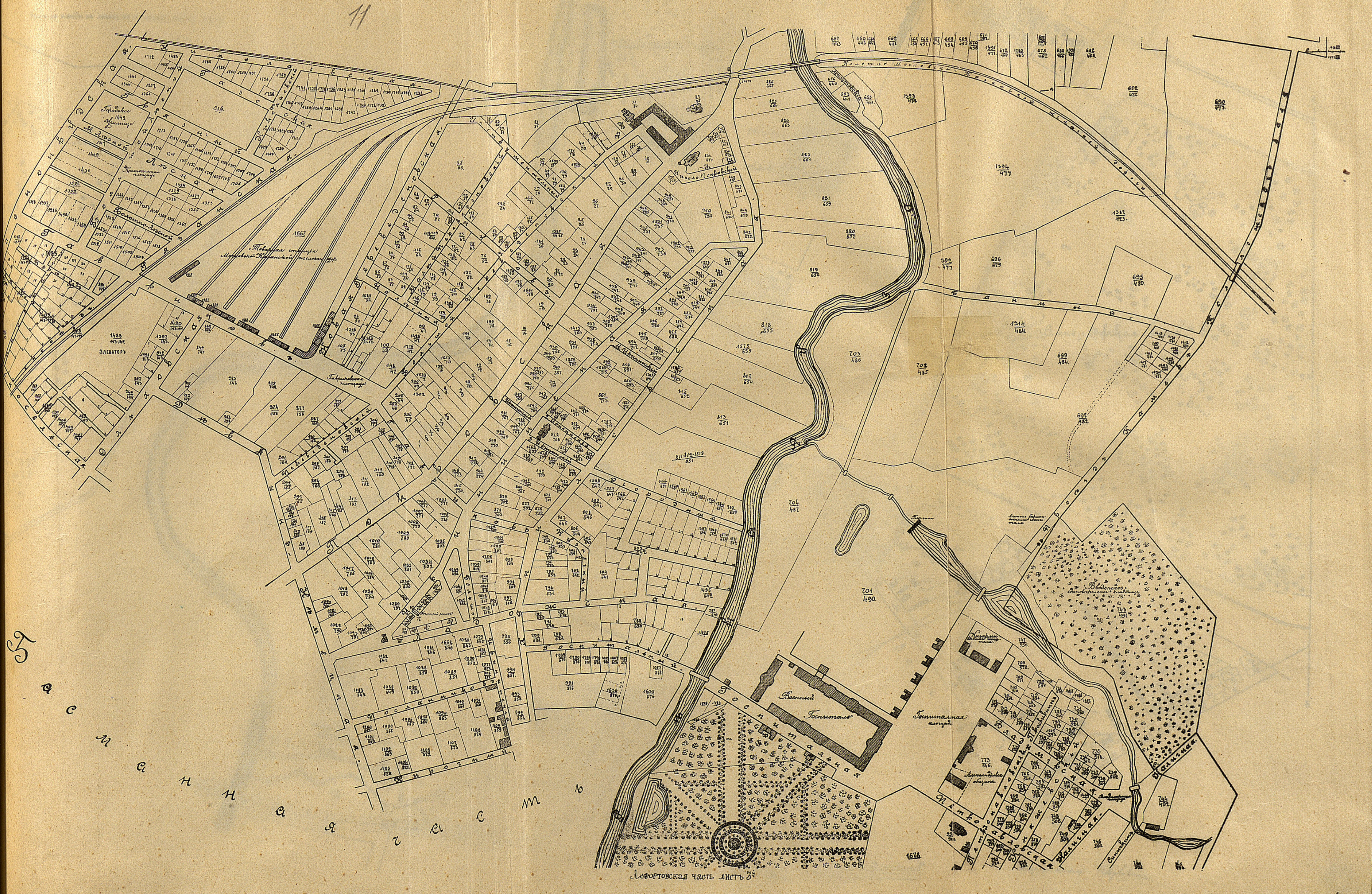
Басманная часть
Элеваторъ
Гавриковская площадь
Товарная станція Московско-Казанской желѣзной дор.
Военный Госпиталь
Госпитальная площадь
Госпитальная
Казармы
Александровская община
Введенское иновѣрческое кладбище
Владимірская
Петропавловская
Синичкинъ
Лефортовская часть листъ 3.

12

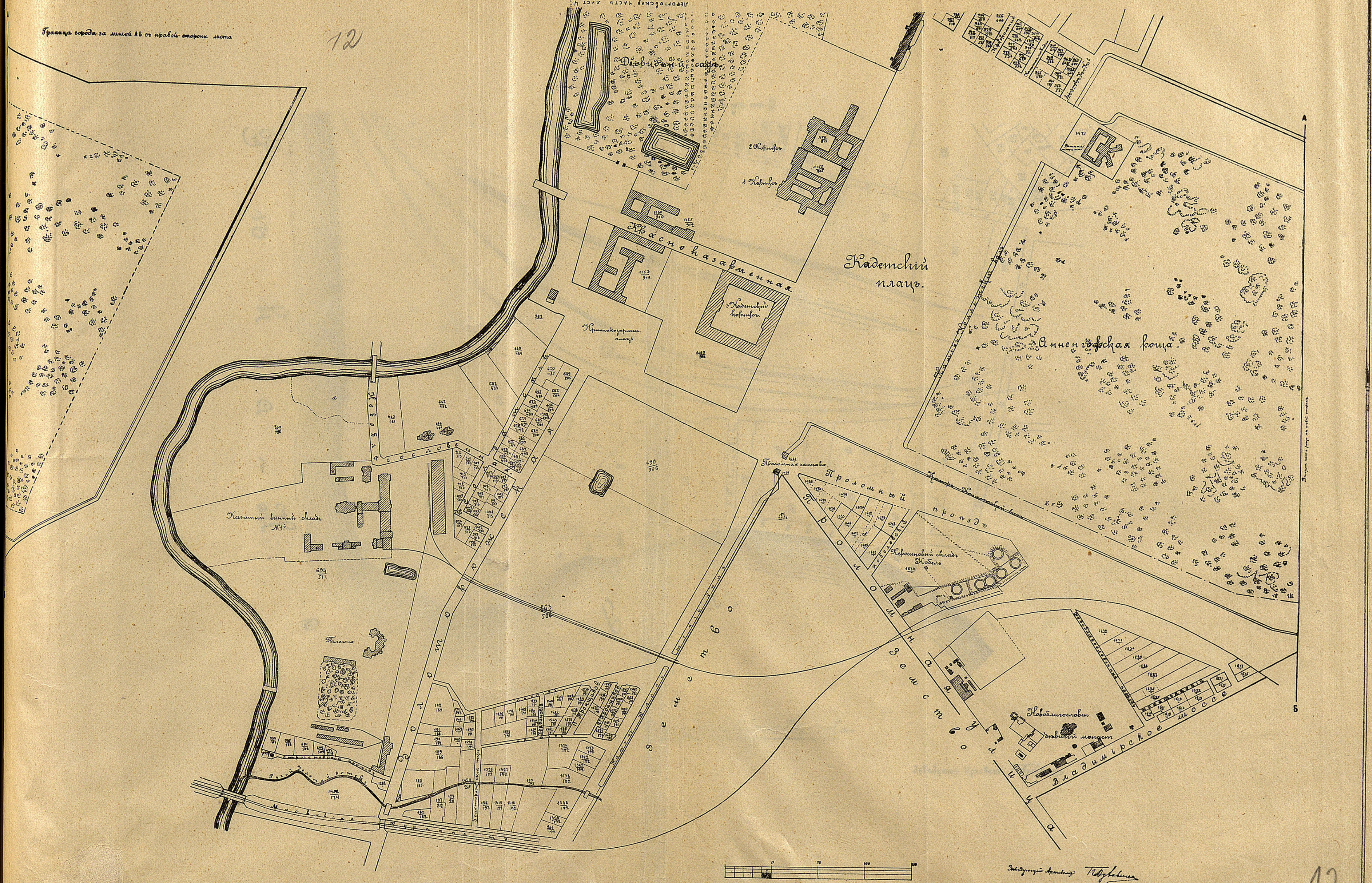
Граница города за линіей А-Б съ правой стороны листа
Лефортовская часть лист 4
Дѣвичій садъ
2 Корпусъ
1 Корпусъ
1160
910
1155
912
1153
910
Красноказарменная
Кадетскій плацъ
3 Кадетскій корпусъ
Красноказарм. плацъ
961
1421
Анненгофская роща
Камеръ-Коллежскій валъ
Богословская
Казенный винный складъ №1
694
511
690
506
Таможня
Проломная застава
1442
Проломный проѣздъ
Проломная
Нобелевскій
Керосиновый складъ Нобеля
Земляной валъ
Земство
Москворѣцкая
Курская ж. д.
Золоторожскій
Золоторожскій ручей
Кривоколѣнный
Новоблагословен. проѣздъ
Новоблагословенскій монастырь
Владимірское шоссе
Земство
А
Б
0
50
100
150

Завѣдующій Архивомъ П. Бутаковъ

12

СЕРПУХОВСКАЯ ЧАСТЬ ЛИСТЪ III

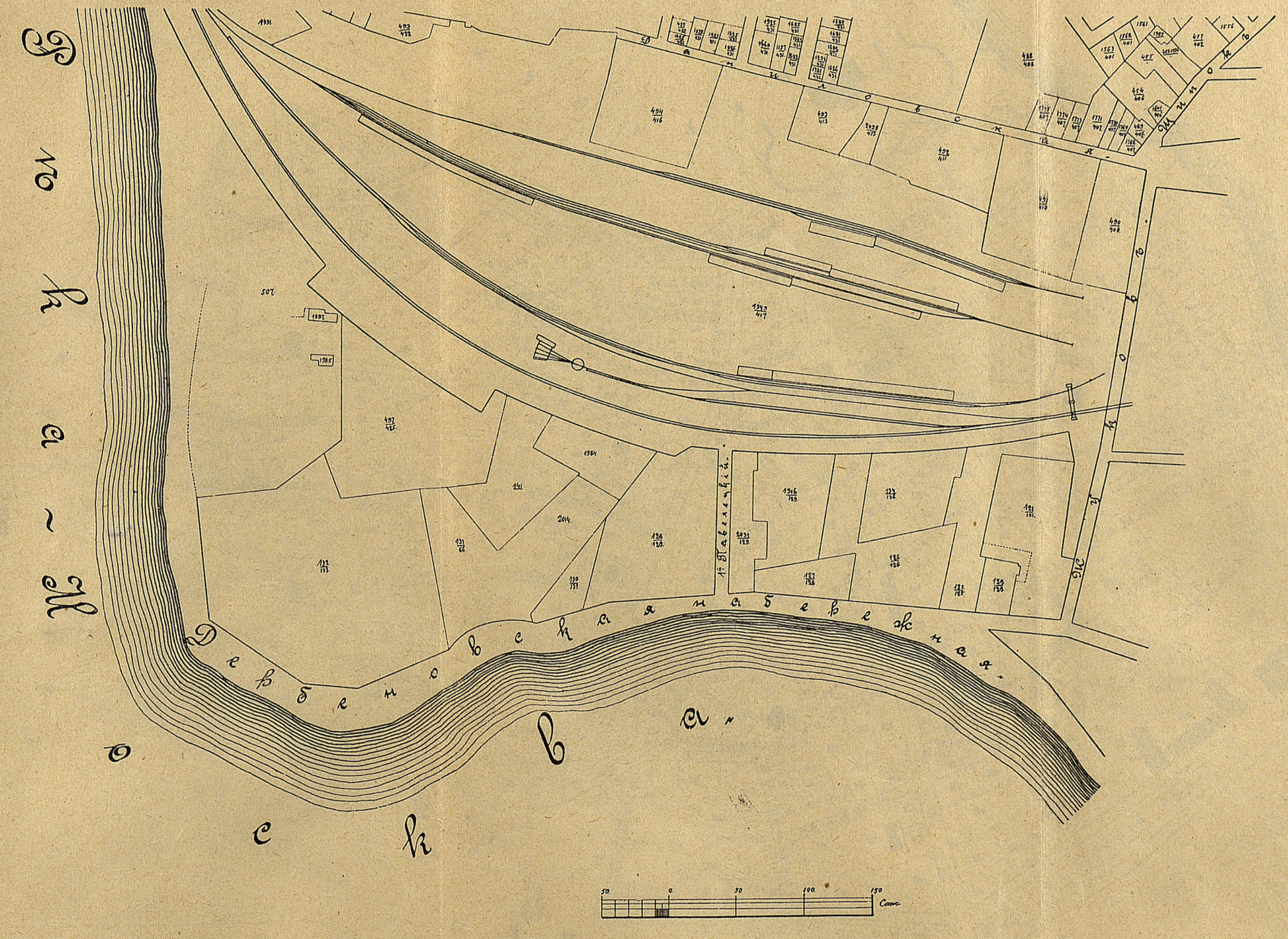
Рѣка Москва
Дербеновская набережная
Даниловская
Шипокъ
Жуковъ
1й Павелецкій
50 0 50 100 150 Саж.

Завѣдующій Архивомъ

Приложеніе къ Адресъ-Календарю г. Москвы на 1904 г. „ВСЯ МОСКВА".

ПЛАНЪ ПРЕЧИСТЕНСКОЙ ЧАСТИ

города МОСКВЫ

съ указаніемъ крѣпостныхъ нумеровъ владѣній.

СОСТАВЛЕНЪ
при Архивѣ Строительнаго Отдѣленія
Московской Городской Управы.
1901 г.

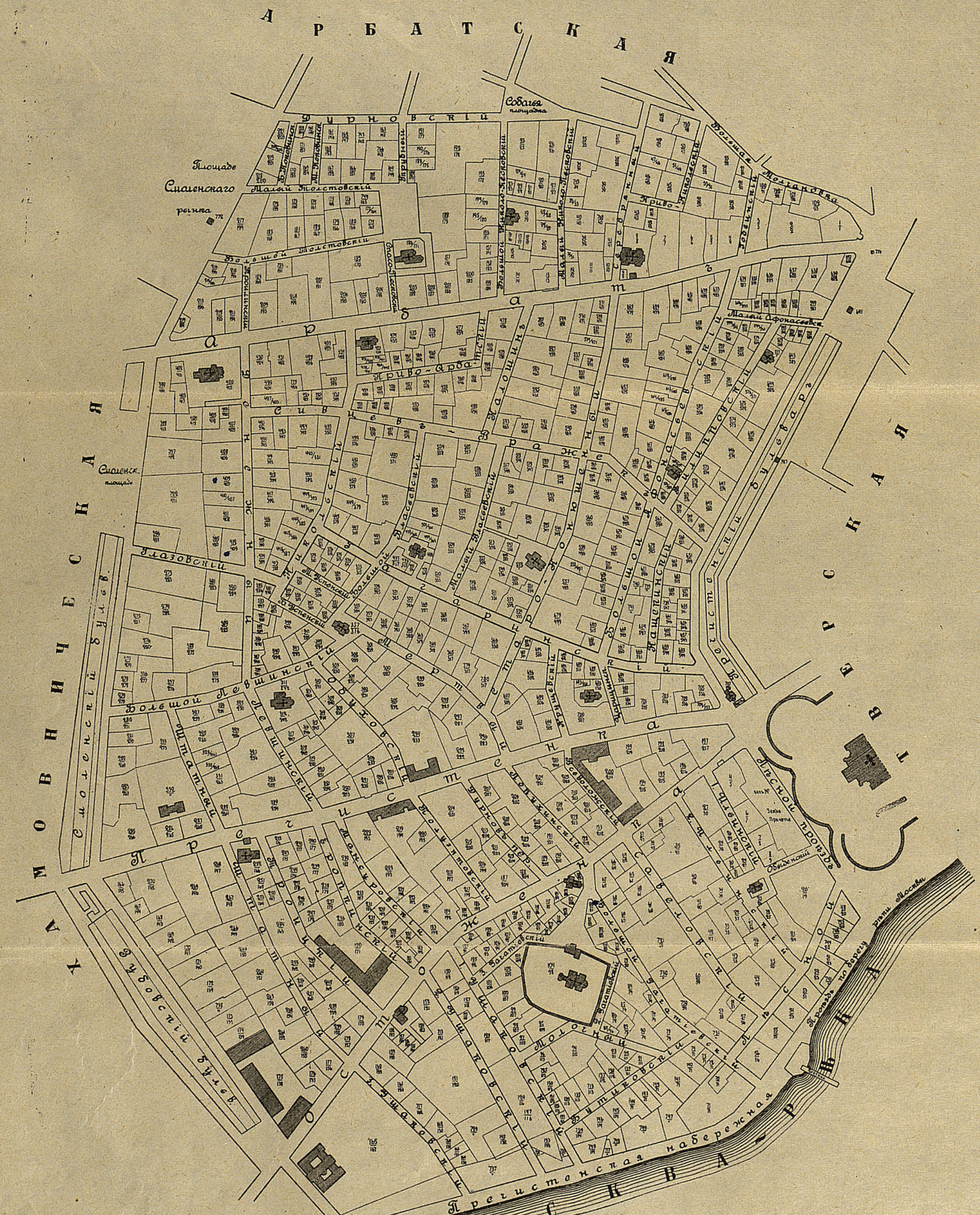

АРБАТСКАЯ
ХАМОВНИЧЕСКАЯ
ТВЕРСКАЯ
Арбатъ
Пречистенка
Остоженка
Сивцевъ Вражекъ
Фурмановскій
Собачья площадка
Большая Молчановка
Площадь Смоленскаго рынка
Малый Толстовскій
Большой Толстовскій
Кривоарбатскій
Малый Афонасьевскій
Смоленск. площадь
Глазовскій
Смоленскій бульв.
Большой Левшинскій
Штатный
Левшинскій
Мансуровскій
Всеволожскій
Пречистенскій бульваръ
Лесной проѣздъ
Обыденскій
Зубовскій бульв.
Пречистенская набережная
МОСКВА РѢКА

Завѣдующій Архивомъ

0 50 100 150 Саж.

14

Изданіе Московской Городской Управы.

Изданіе Московской Городской Управы.

ПЛАНЪ АРБАТСКОЙ ЧАСТИ

города МОСКВЫ

съ указаніемъ крѣпостныхъ нумеровъ владѣній.

СОСТАВЛЕНЪ

при Архивѣ Строительнаго Отдѣленія

Московской Городской Управы.

1901 г.

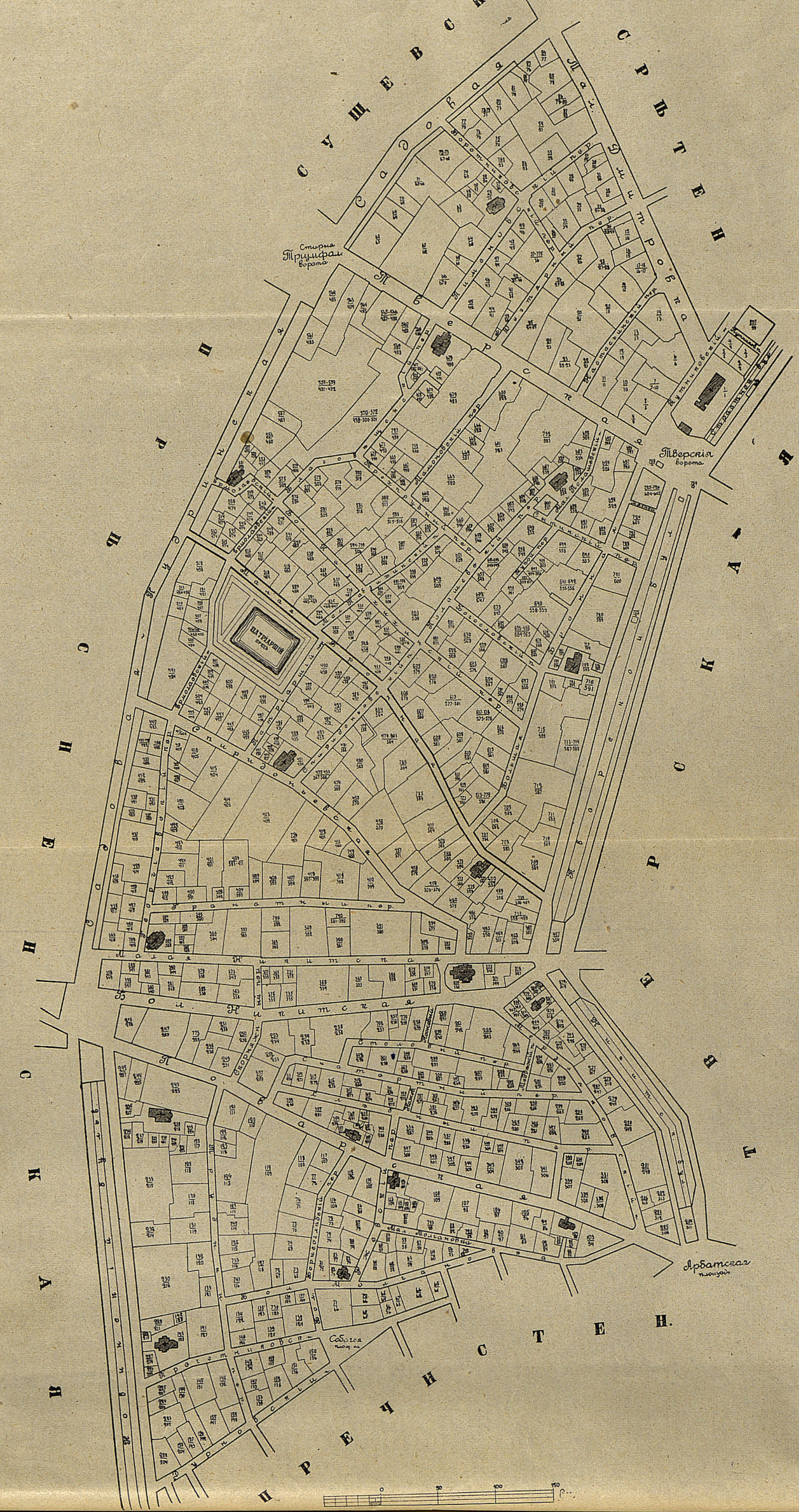
СУЩЕВСК.
СРѢТЕН
ТВЕРСКАЯ
ПРЕЧИСТЕН.
Садовая
Тверская
Триумфал. ворота
Тверскія ворота
Патріаршіе пруды
Малая Никитская
Бол. Никитская
Поварская
Арбатская площадь
Собачья площ.

ложеніе къ Адресъ-Календарю г. Москвы на 1904 г. «ВСЯ МОСКВА».

16

ПЛАНЪ ХАМОВНИЧЕСКОЙ ЧАСТИ

города МОСКВЫ

съ указаніемъ крѣпостныхъ нумеровъ владѣній.

СОСТАВЛЕНЪ

при Архивѣ Строительнаго Отдѣленія

Московской Городской Управы.

1901 г.

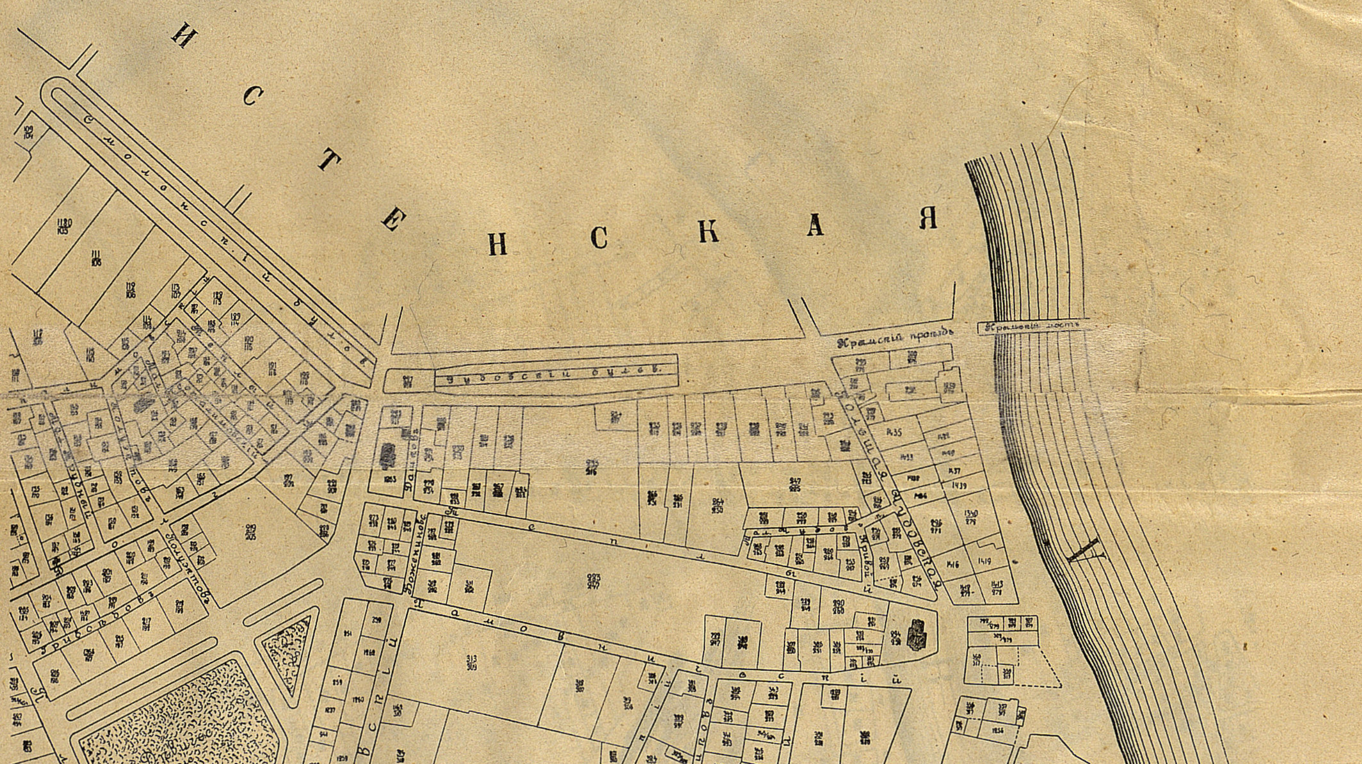
Чистенская
Смоленскій бульв.
Зубовскій бульв.
Крымскій проѣздъ
Крымскій мостъ
Даниловъ
Божениновъ
Тепл.
Хамовническій
Крымскій тупикъ
Гинекологич. институтъ
Сиротскій домъ имени Мазурина
Божениновскій
Олсуфьевскій
8я классич. гимназія имени Шелапутина
Архивъ
Клиники
Хамовническій частный домъ
Безымянный
Чудовской
Лопухинскій
Хамовническія казармы
Хамовническій плацъ
Шевскій домъ
Хамовническій пер.
Кавалерійскія конюшни
Гаупвахта
Тиръ
Воздвиженскій
Савинскій
Казенный Винный Складъ
Москва рѣка
Большая Царицынская
Малая Царицынская
Рѣка Москва

Приложеніе къ Адресъ-Календарю г. Москвы на 1903 г. «ВСЯ МОСКВА».

Изданіе Московской Городской Управы.

17

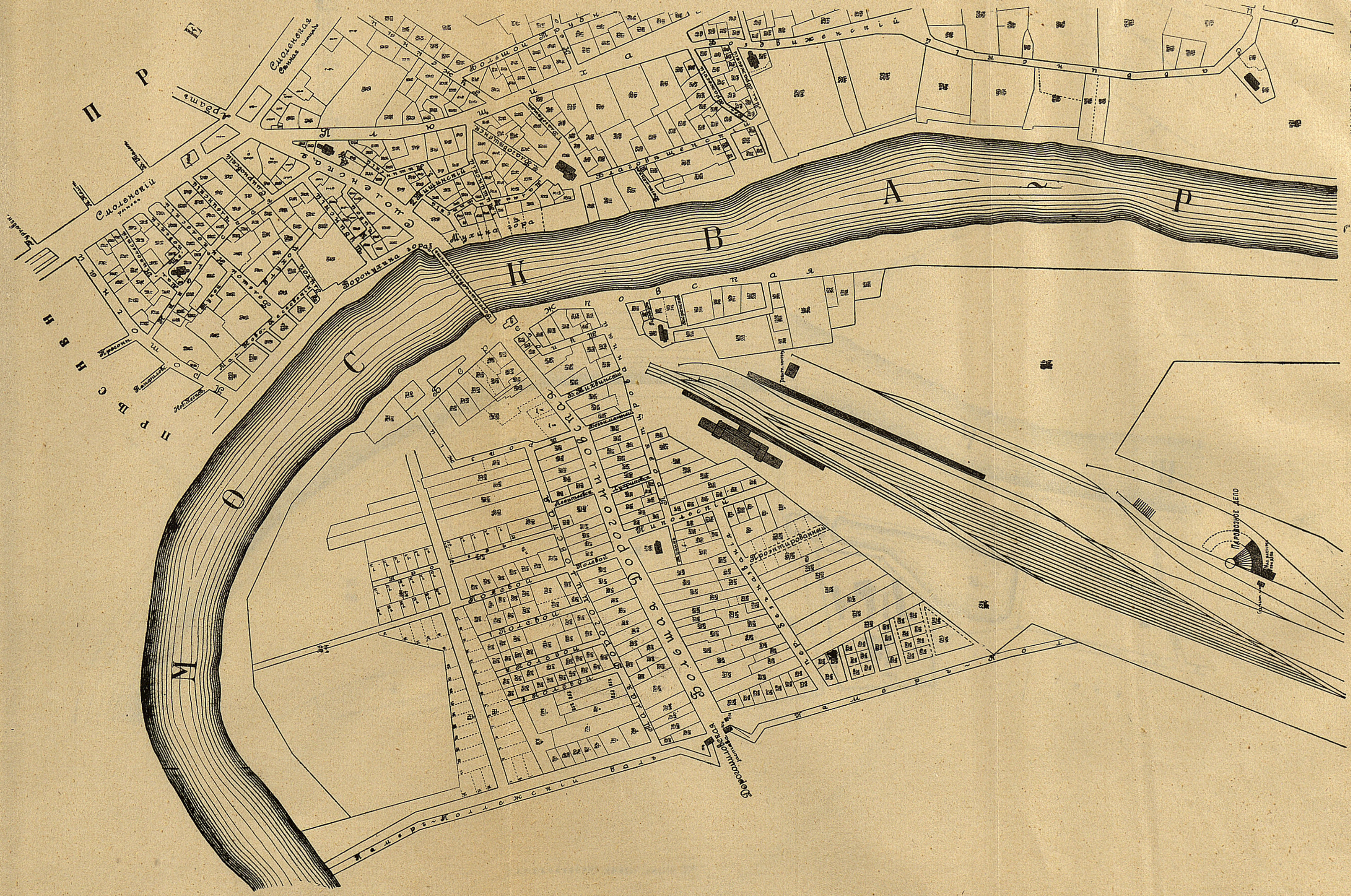
Хамовническая часть листъ 1
ПРЕ
пресня
Смоленская Сѣнная площадь
Смоленскій рынокъ
Арбатъ
Плющиха
Большой Трубный
Мухина гора
Воронухина гора
Бородинскій мостъ
МОСКВА РѢКА
Б. Тихвинскій
Полевой
Проэктированный
Дорогомиловская
Дорогомиловская застава
Камеръ-Коллежскій валъ
Паровозное депо

17

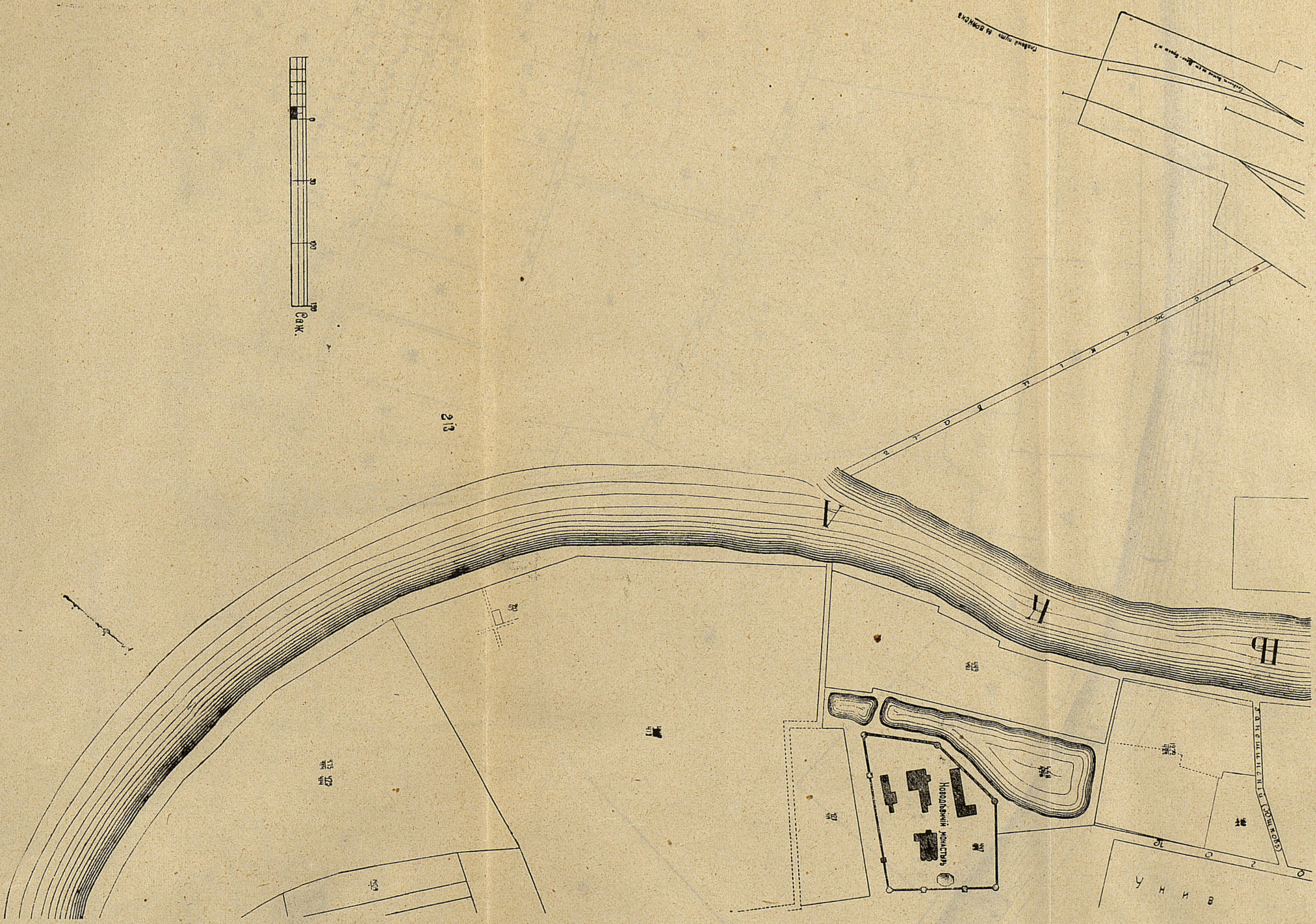
0
50
100
150
Саж.
Главный путь въ Брянскъ
Новодѣвичій монастырь
Р
К
А
Унив

ХАМОВНИЧЕСКАЯ ЧАСТЬ ЛИСТЪ 3й.

Приложеніе къ Адресъ-Календарю
Москвы на 1903 г. «ВСЯ МОСКВА».

Изданіе Московской Городской Управы.

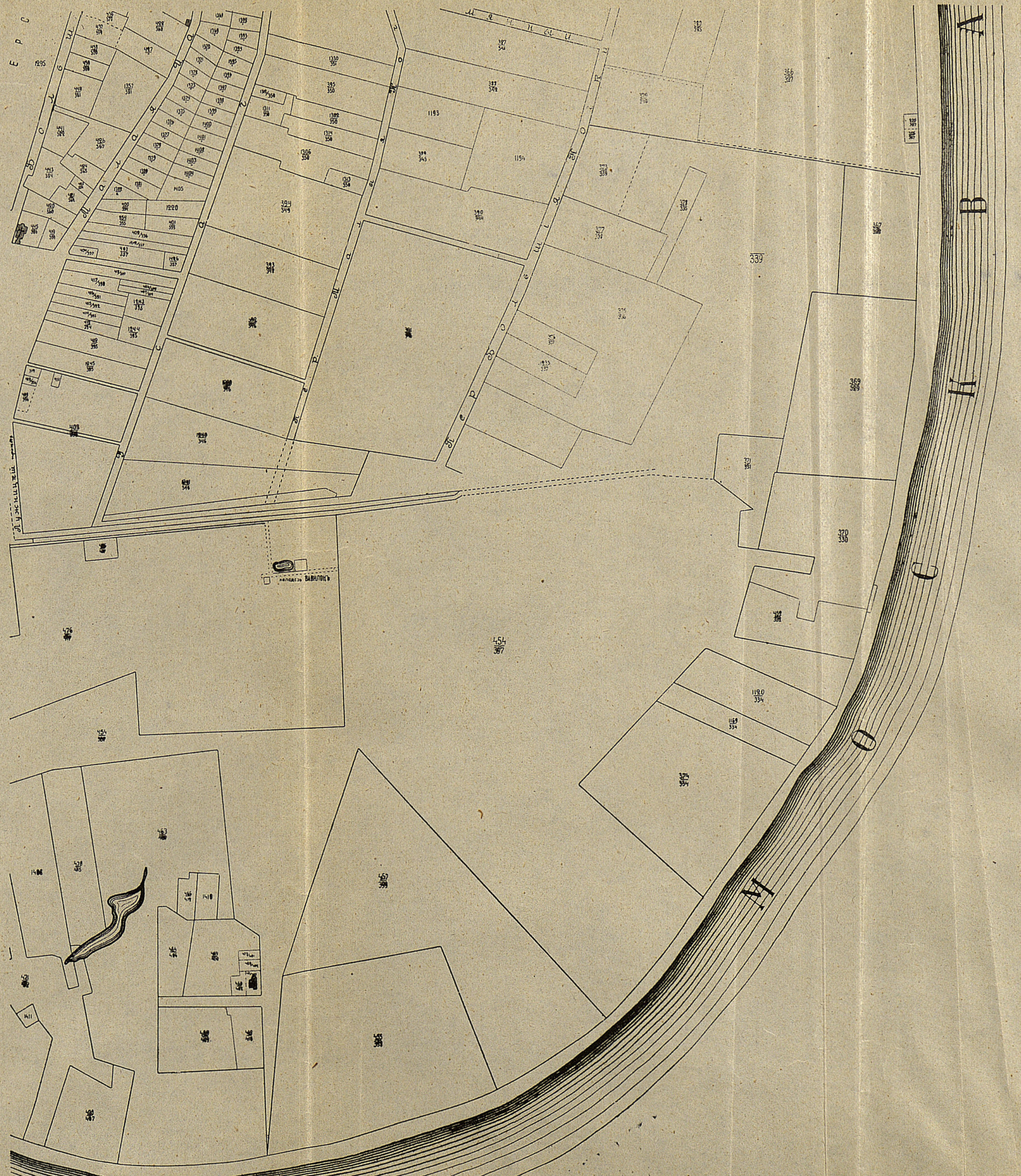
МОСКВА
колодезь ВАВИЛОНЪ
454
387
339

ХАМОВНИЧЕСКАЯ ЧАСТЬ ЛИСТЪ 4

Завѣдующій Архивомъ П. Бурковскій

ПЛАНЪ ПРѢСНЕНСКОЙ ЧАСТИ

города МОСКВЫ

съ указаніемъ крѣпостныхъ нумеровъ владѣній.

СОСТАВЛЕНЪ

при Архивѣ Строительнаго Отдѣленія

Московской Городской Управы.

1901 г.

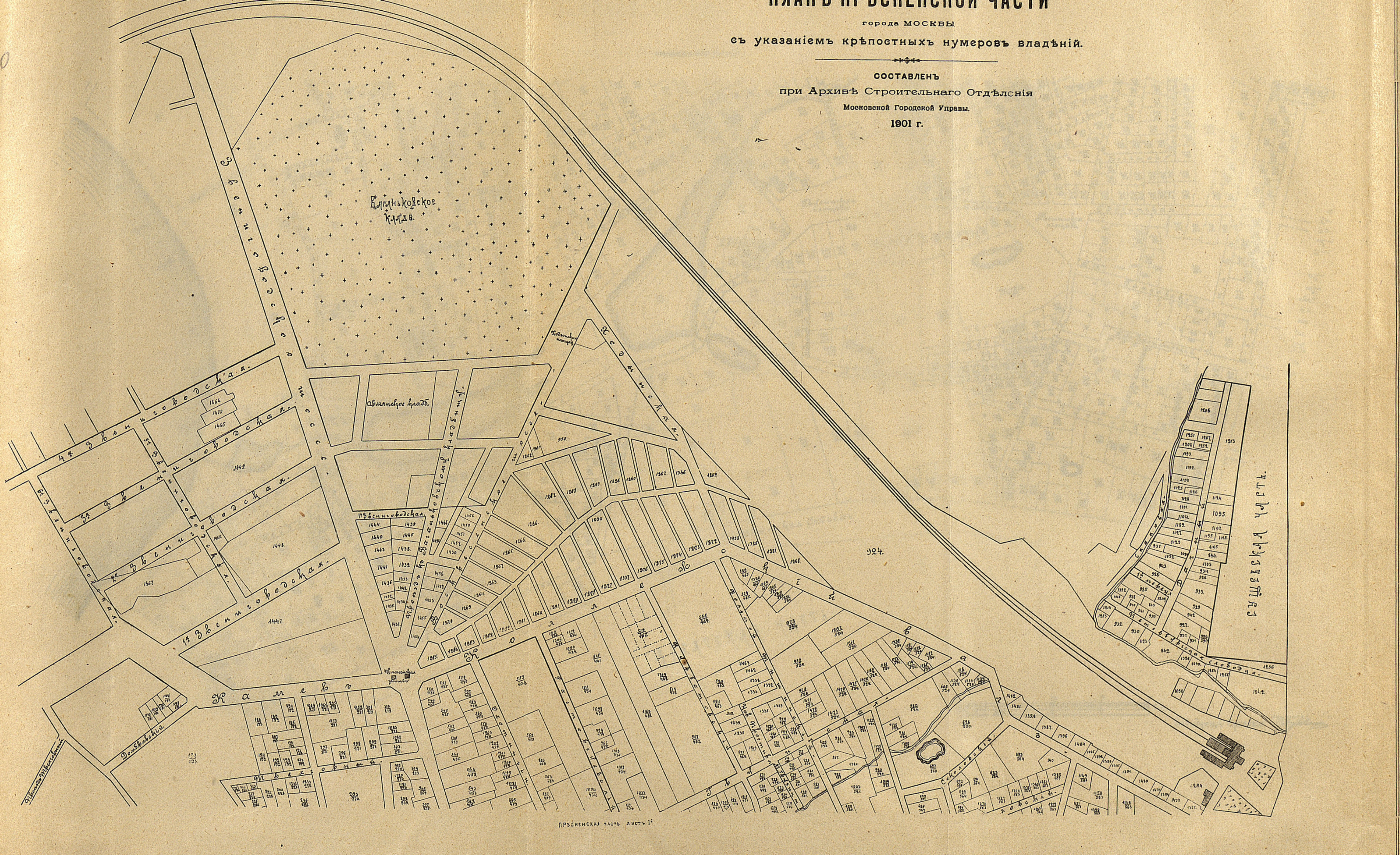
Ваганьковское кладб.
Армянское кладб.
Звенигородское шоссе
4я Звенигородская
5я Звенигородская
3я Звенигородская
2я Звенигородская
1я Звенигородская
6я Звенигородская
1я Звенигородская
Ходынская
Ходынская площадь
къ Ваганьковскому кладбищу
Камеръ Коллежскій валъ
Пресненская застава
Домбровскій
924
Сущевская часть
ПРѢСНЕНСКАЯ ЧАСТЬ ЛИСТЪ 1й

21

ПРЕСНЕНСКАЯ ЧАСТЬ ЛИСТЪ 21

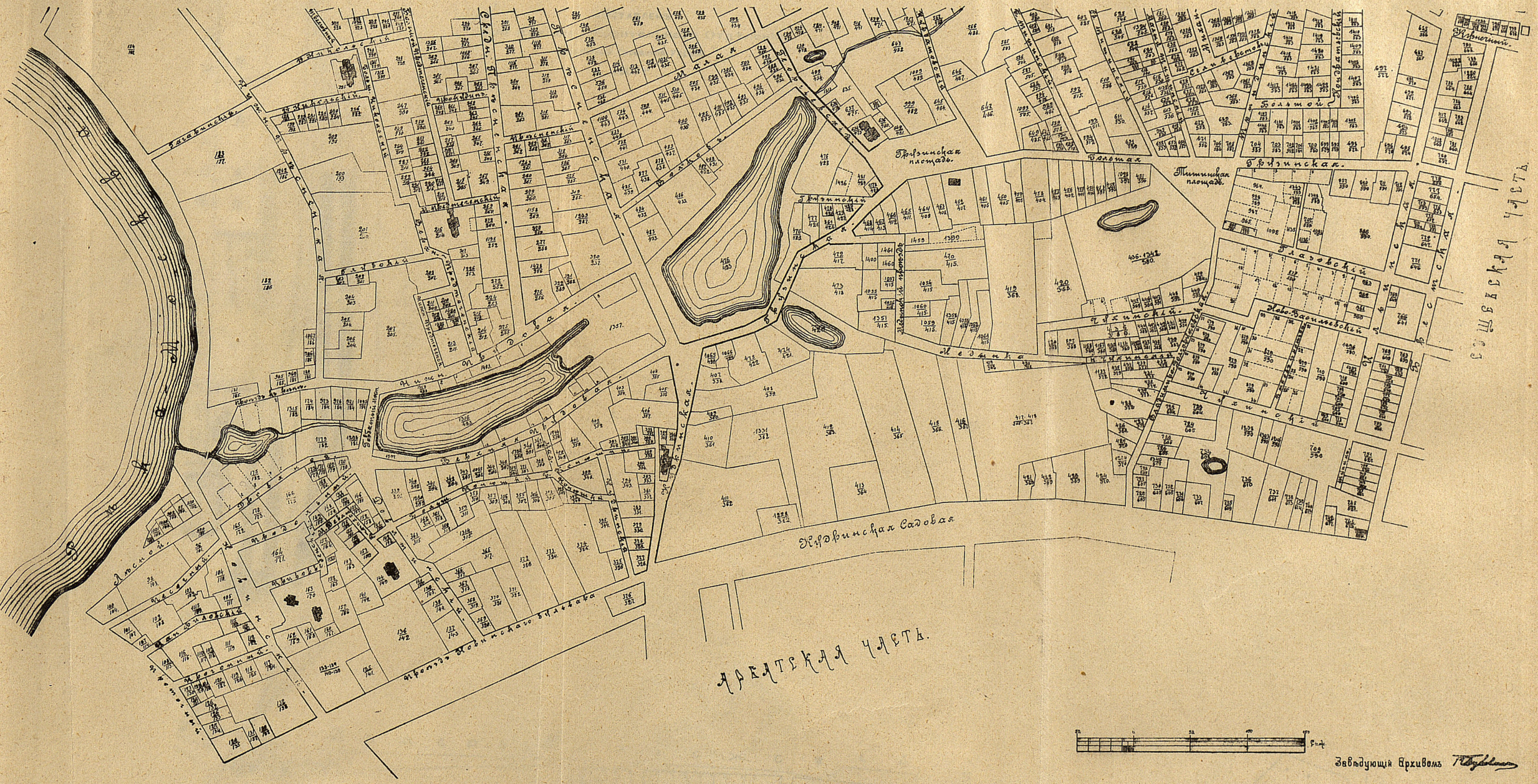
Москва рѣка
Никольскій
Предтеченскій
Средн. Пресненскій
Пресненскій
Малая
Валковъ
Грузинскій
Грузинская площадь
Большая Грузинская
Тишинская площадь
Большой Тишинскій
Кондратьевскій
Кузнечный
Глазовскій
Ново-Васильевскій
Тишинскій
Медынка
Нижняя Прудовая
Верхняя Прудовая
Проѣздъ Новинскаго бульвара
Кудринская Садовая
Арбатская часть
Сущевская часть

Завѣдующій Архивомъ

21

22

ПЛАНЪ СУЩЕВСКОЙ ЧАСТИ

города МОСКВЫ
съ указаніемъ крѣпостныхъ нумеровъ владѣній.

СОСТАВЛЕНЪ
при Архивѣ Строительнаго Отдѣленія
Московской Городской Управы.
1901 г.

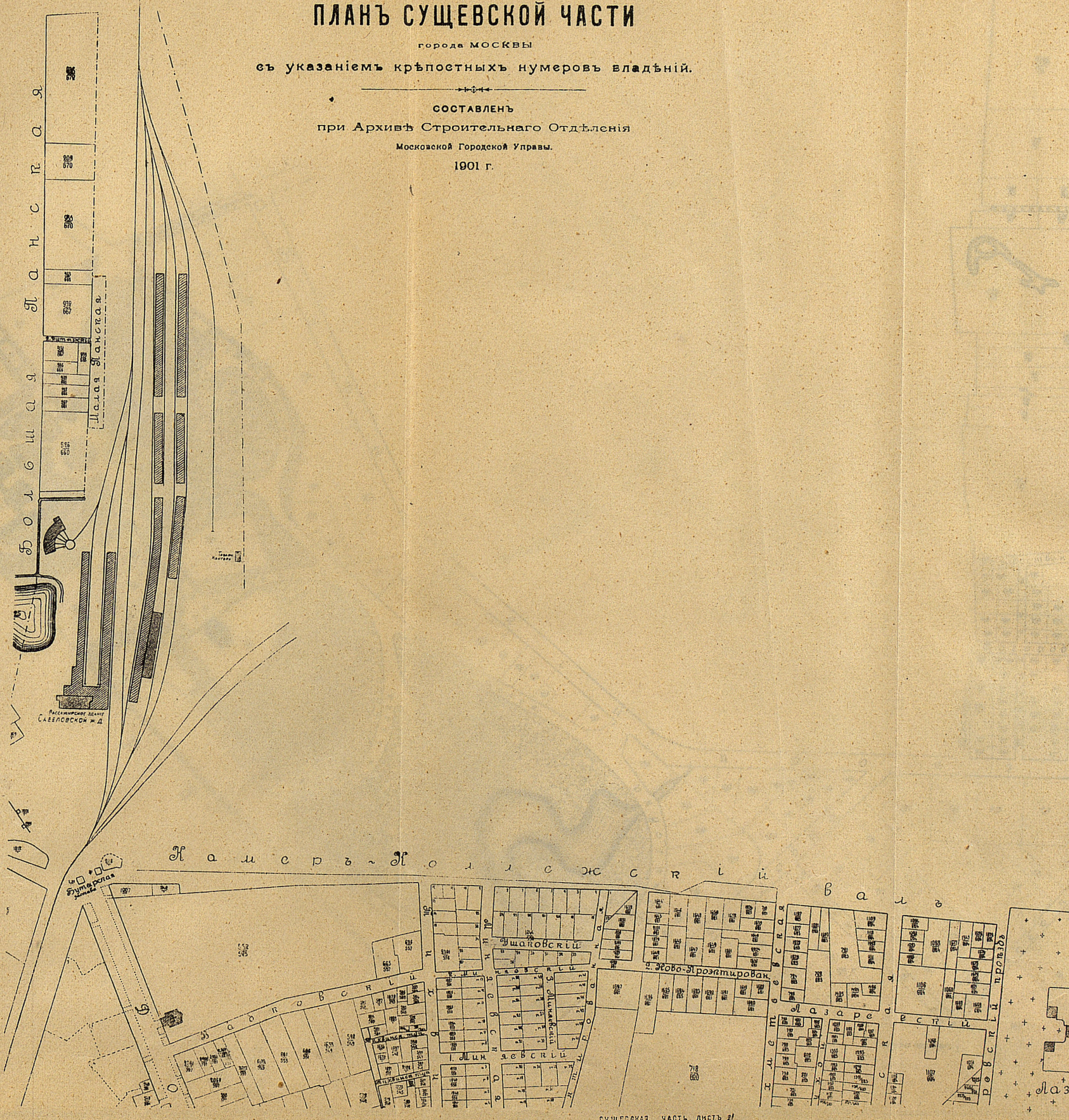
Большая Ланская
Малая Ланская
Пассажирское зданіе Савеловской ж. д.
Бутырская застава
Камеръ-Коллежскій валъ
Ушаковскій
Новопроэктирован.
Минаевскій
Лазаревскій
Лазаревскій проѣздъ
Лазаревское кладбище
Бутырская
718 620
810 693

СУЩЕВСКАЯ ЧАСТЬ ЛИСТЪ 21

22

Приложеніе къ Адресъ-Календарю г. Москвы на 1903 г. «ВСЯ МОСКВА». **Изданіе Московской Городской Управы.**

23

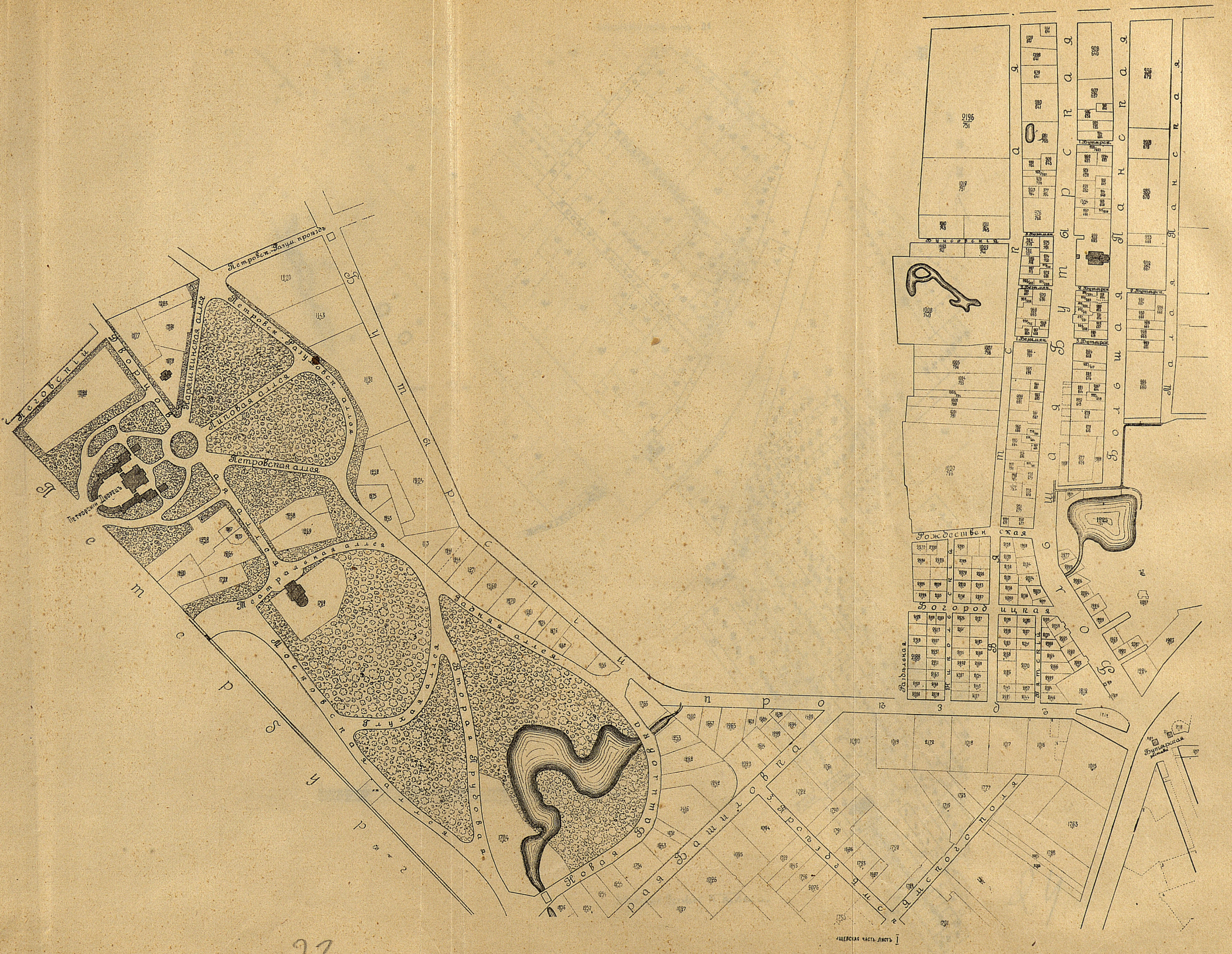
Петровско-Разум. проѣздъ
Петровск.-Разумовск. аллея
Харашкинская аллея
Липовая аллея
Петровская аллея
Петровскій Дворецъ
Дворцовая
Петровскій
Театральная аллея
Московская аллея
Глухая аллея
Вторая Трубова
Задняя аллея
Новая Башиловка
Башиловка
3. Ярославская
Ямского поля
Бутырская
Рождественская
Богородицкая
Раздѣльная
Вятская
1. Бутырск.
2. Бутырск.
3. Бутырск.
1. Безымян.
2. Безымян.
3. Безымян.
Бутырская застава
Сущевская часть листъ I

23

24

СУЩЕВСКАЯ ЧАСТЬ ЛИСТЪ 3^1

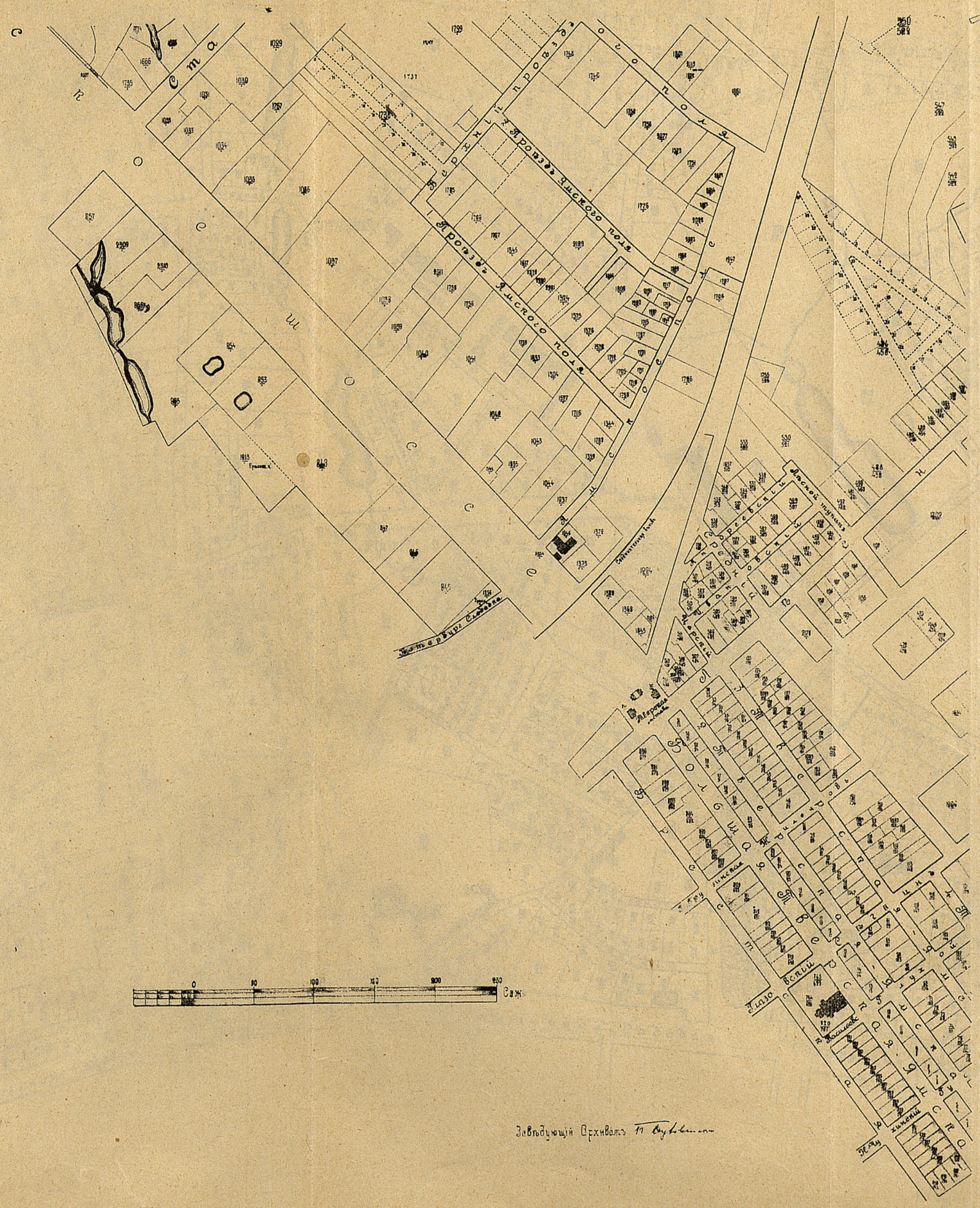
Верхній проѣздъ Ямского поля
Проѣздъ Ямского поля
Лѣсной тупикъ
Тверская застава
0
50
100
150
200
250
Саж.

Завѣдующій Архивомъ

24

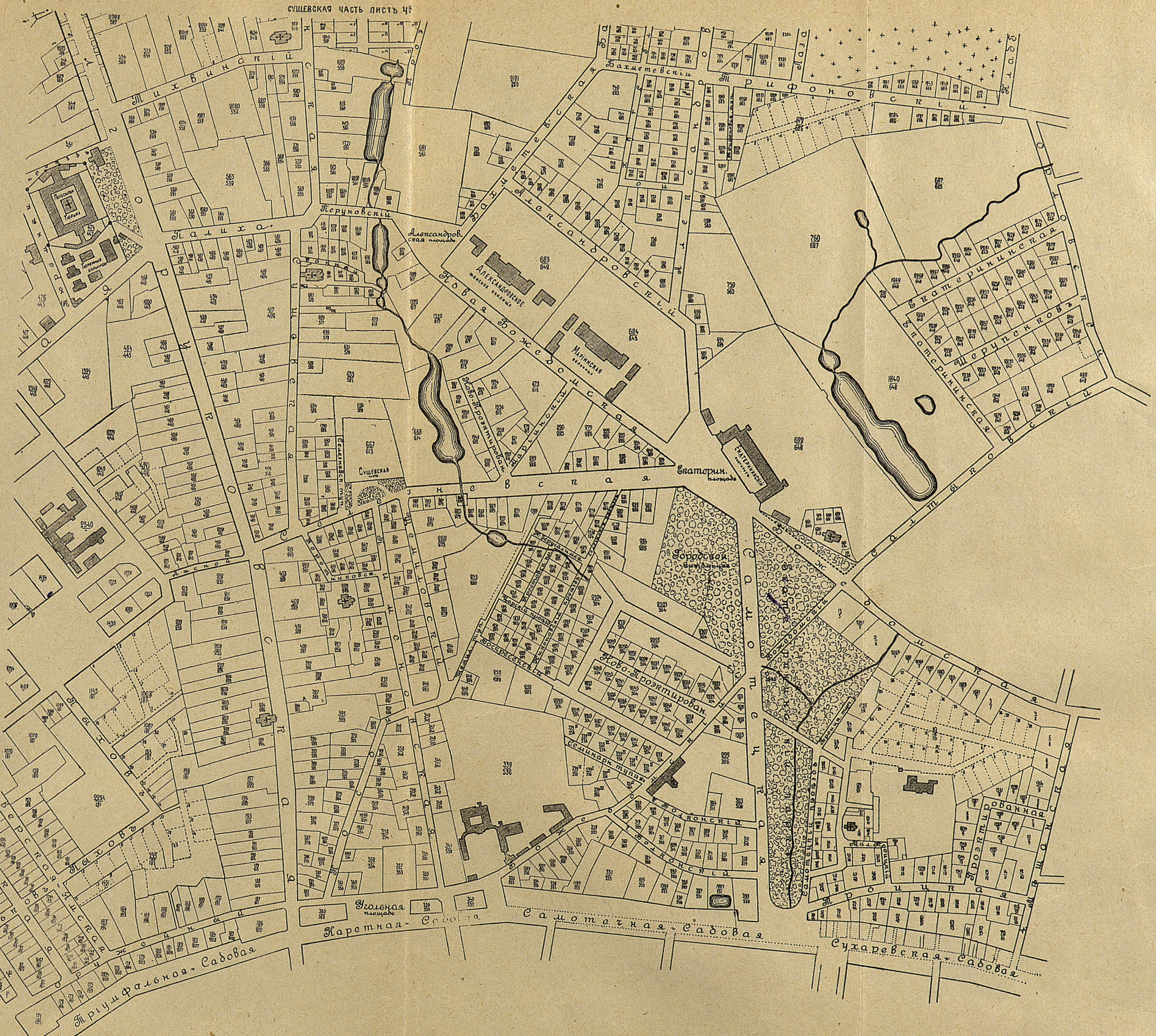
СУЩЕВСКАЯ ЧАСТЬ ЛИСТЪ 4й
Тихвинскiй
Палиха
Перуновскiй
Александровская площадь
Александровское женское училище
Марiинская больница
Новая Божедомская
Ново-Проэктирован.
Марьинскiй
Бахметевскiй
Бахметевская
Александровскiй
Трифоновскiй
Лазаревскiй
Екатерининская
Шереметевскiй
Екатерининскiй институтъ
Екатерин. площадь
Сущевская часть
Селезневск. туп.
Сущевская
Весковскiй
Новослободская
Лесной
Сорокоумовскiй
Селезневская
Краснопролетарская
Семинарск. тупик
Семинарск. туп.
Воскресенскiй
Городской Лазарет
Самотечная
Божедомскiй
Троицкая
Проэктированная
Мал. Троицкiй
Самотечный проездъ
Сухаревская-Садовая
Самотечная-Садовая
Каретная-Садовая
Угольная площадь
Триумфальная-Садовая
Тверская-Ямская
Оружейный
Пыховъ
Волконскiй
Екатерининская
Долгоруковская
Самотечный

ПЛАНЪ СРѢТЕНСКОЙ ЧАСТИ

города МОСКВЫ

съ указаніемъ крѣпостныхъ нумеровъ владѣній.

СОСТАВЛЕНЪ

при Архивѣ Строительнаго Отдѣленія

Московской Городской Управы.

1901 г.

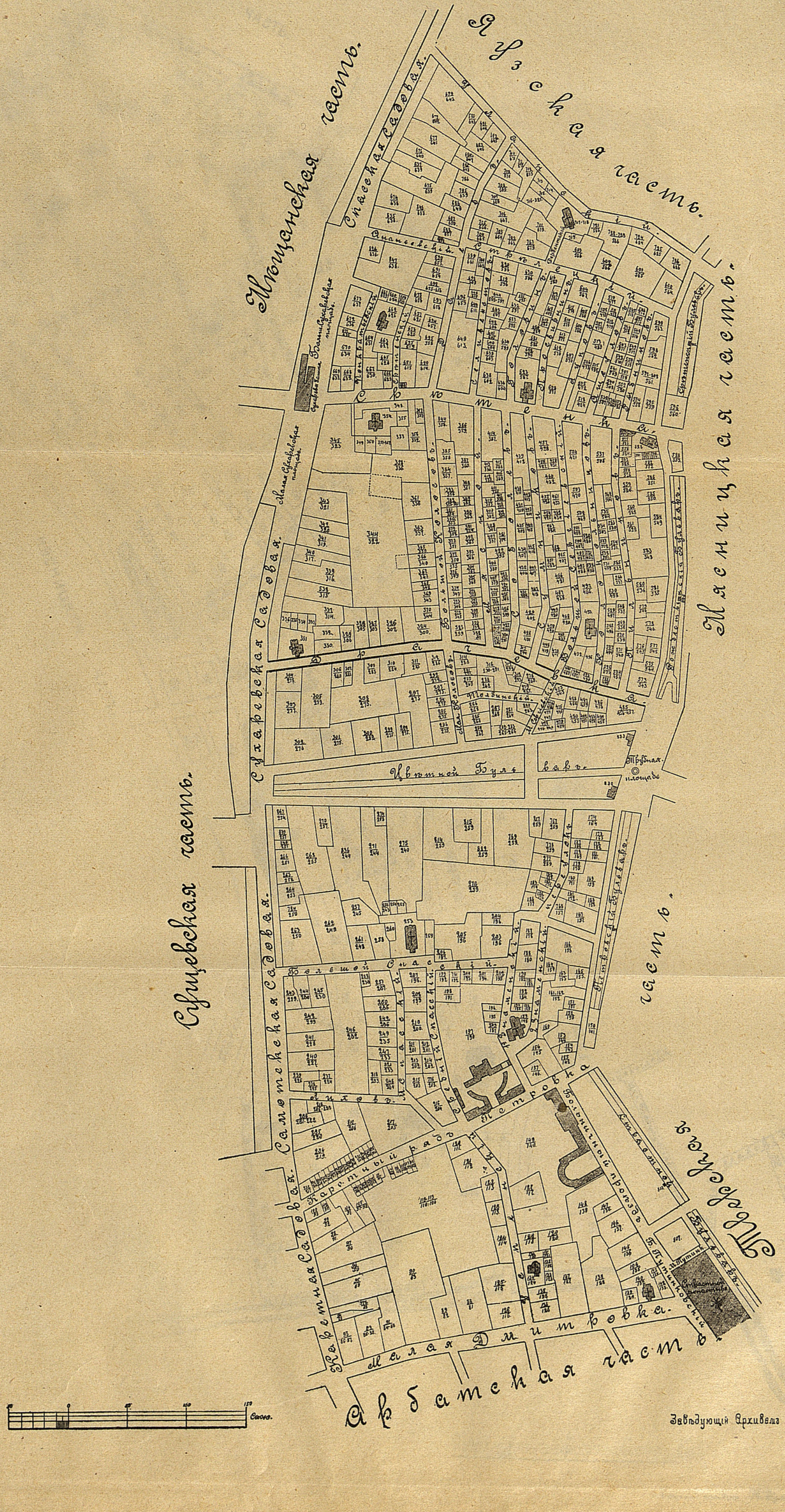
Мѣщанская часть.
Яузская часть.
Мясницкая часть.
Сущевская часть.
Тверская часть.
Арбатская часть.
Спасская Садовая
Сухаревская Садовая
Самотечная Садовая.
Каретная Садовая.
Сретенка.
Цвѣтной Бульваръ
Трубная площадь
Большой Спасскій.
Петровка
Малая Дмитровка.
50
0
50
100
150
Саж.

Завѣдующій Архивомъ

Приложеніе къ Адресъ-Календарю г. Москвы на 1904 г. „ВСЯ МОСКВА“.

Изданіе Московской Городской Управы.

ПЛАНЪ ЯУЗСКОЙ ЧАСТИ

города МОСКВЫ

съ указаніемъ крѣпостныхъ нумеровъ владѣній.

СОСТАВЛЕНЪ

при Архивѣ Строительнаго Отдѣленія

Московской Городской Управы.

1901 г.

27

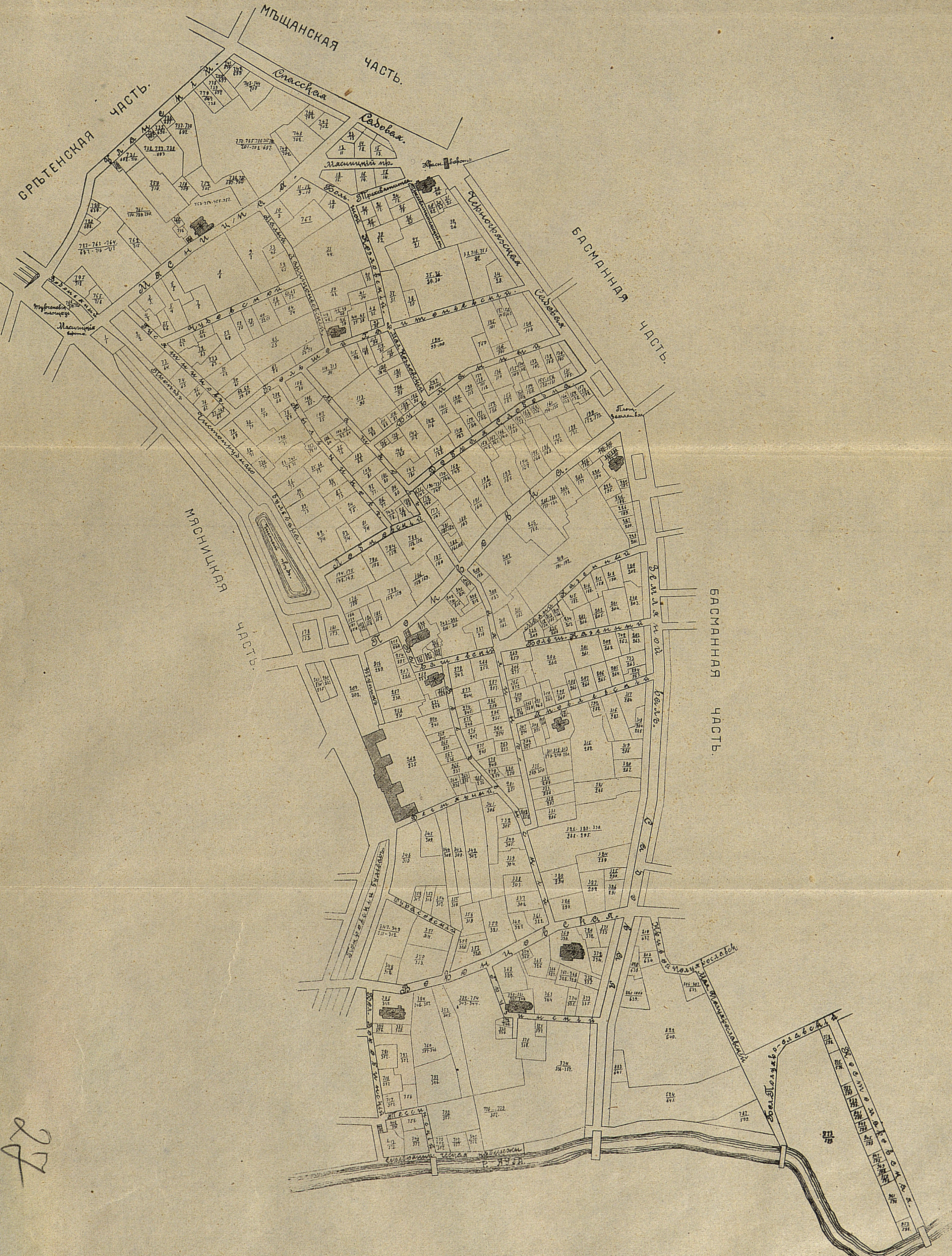
МѢЩАНСКАЯ ЧАСТЬ.
СРѢТЕНСКАЯ ЧАСТЬ.
БАСМАННАЯ ЧАСТЬ.
МЯСНИЦКАЯ ЧАСТЬ.
БАСМАННАЯ ЧАСТЬ.
Спасская Садовая
Мясницкій пр.
Красн. ворота
Черногрязская Садовая
Мясницкая
Тургеневская площадь
Мясницкія ворота
Земляной валъ
р. Яуза

Завѣдующій архивомъ

27

риложеніе къ Адресъ-Календарю г. Москвы на 1903 г. «ВСЯ МОСКВА».

Изданіе Московской Городской Управы.

Приложеніе къ Адресъ-Календарю г. Москвы на 1904 г. „ВСЯ МОСКВА“.

ПЛАНЪ ГОРОДСКОЙ ЧАСТИ

города МОСКВЫ

съ указаніемъ крѣпостныхъ нумеровъ владѣній.

СОСТАВЛЕНЪ

при Архивѣ Строительнаго Отдѣленія

Московской Городской Управы.

1901 г.

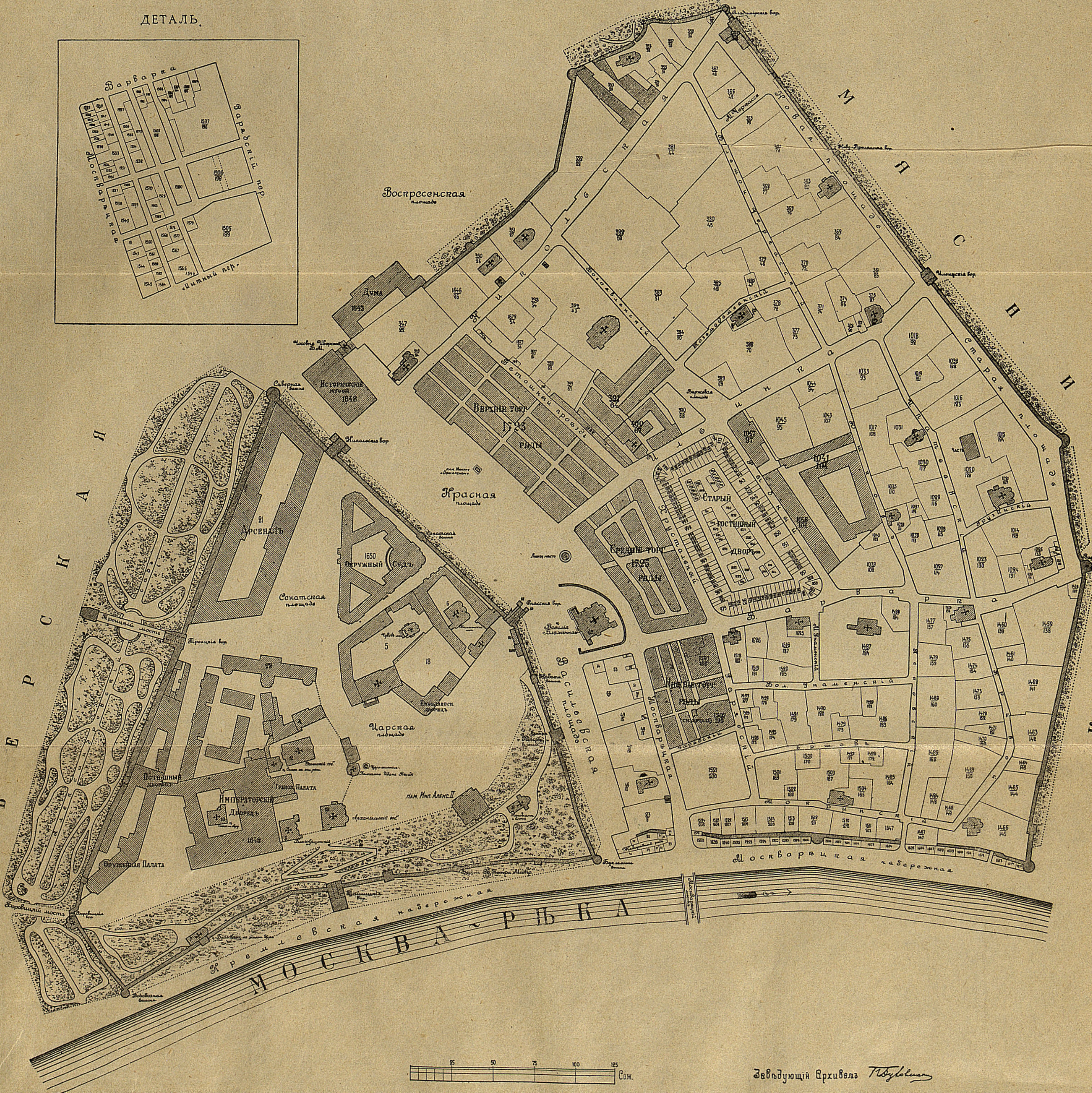
ДЕТАЛЬ.
Варварка
Варварскій пер.
Москворѣцкая
Ветошный пер.
Воспресенская площадь
Дума 1843
Часовня Иверской Б. М.
Историческій музей 1848
Сѣверная башня
Никольскія вор.
Верхніе торг. 1893 ряды
Ветошный проѣздъ
пам. Минину и Пожарскому
Красная площадь
Сенатская башня
Лобное мѣсто
Арсеналъ 21
1650 Окружный Судъ
Сенатская площадь
Спасскія вор.
Василія Блаженнаго
Троицкій мостъ
Троицкія вор.
Николаевск. дворецъ
Царская площадь
Потѣшный дворецъ
Грановит. Палата
Императорскій Дворецъ 1849
Архангельскій соб.
пам. Имп. Алекс. II
Оружейная Палата
Боровицкій мостъ
Боровицкія вор.
Тайницкія вор.
Водовзводная башня
Кремлевская набережная
Беклемишевская башня
Васильевская площадь
Москворѣцкая ул.
Москворѣцкій мостъ
Т В Е Р С К А Я
Никольская
Богоявленскій
Ветошный
Владимірскія вор.
Нов.-Проломныя вор.
Ильинскія вор.
Варварскія вор.
Новая площадь
Старая площадь
Биржевая площадь
Ильинка
Хрустальный
Старый Гостинный Дворъ
Средніе торг. 1895 ряды
Рыбный
Ипатьевскій
Юшковъ
Часть
Варварка
Нижніе торг. ряды
Бол. Знаменскій
М. Знаменскій
Ершовъ
Мытнинскій
Зарядье
Псковскій
Мокринскій
Москворѣцкая набережная
МОСКВА РѢКА
М Я С Н И Ц К А Я
25
50
75
100
125
Сож.

Завѣдующій Архивомъ

Изданіе Московской Городской Управы.

города МОСКВЫ

съ указаніемъ крѣпостныхъ нумеровъ владѣній.

СОСТАВЛЕНЪ

при Архивѣ Строительнаго Отдѣленія

Московской Городской Управы.

1901 г.

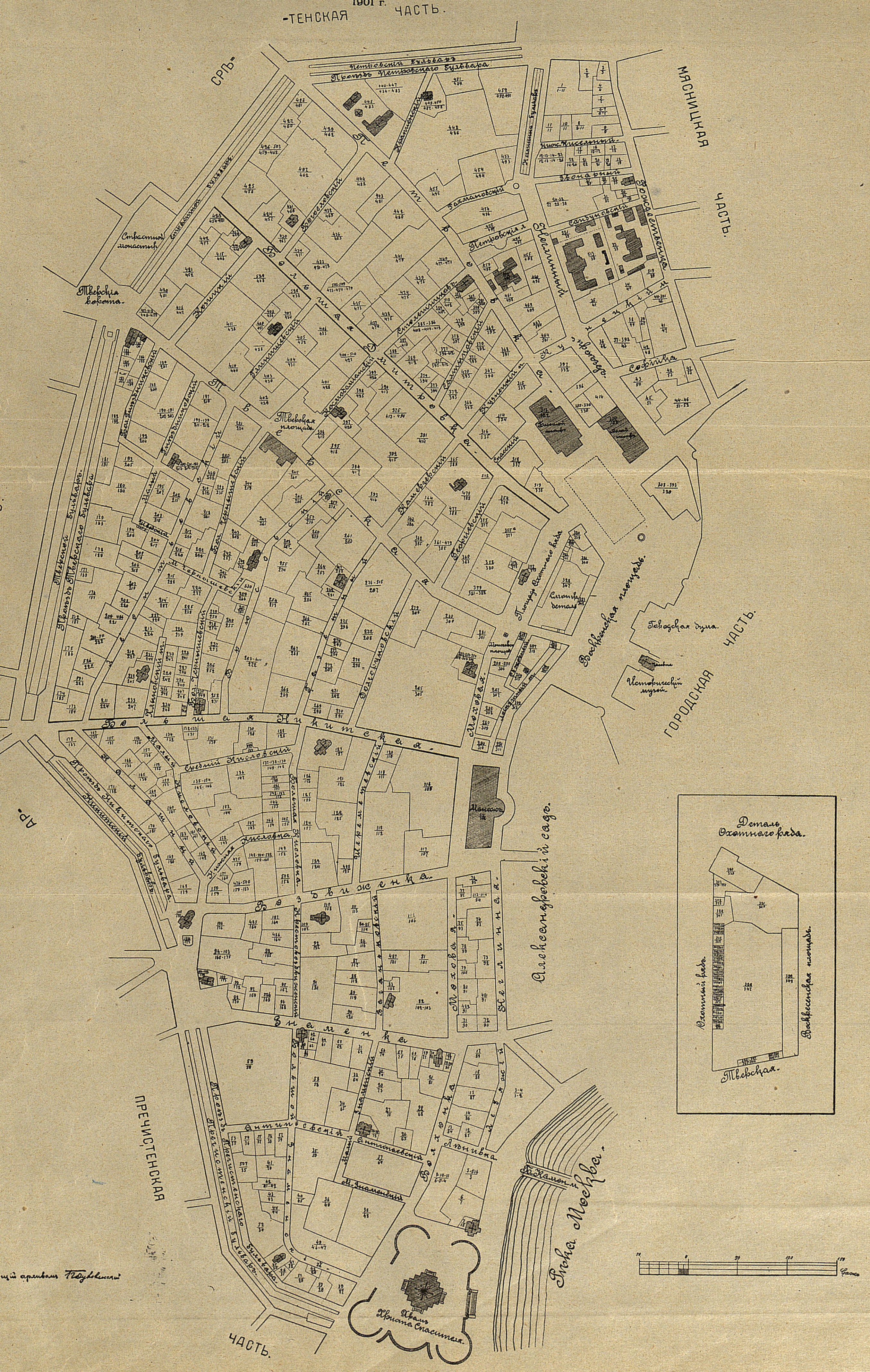
Срѣтенская часть.
Мясницкая часть.
Городская часть.
Арбатская часть.
Пречистенская часть.
Петровскій бульваръ
Проѣздъ Петровскаго бульвара
Страстной монастырь
Тверскія ворота
Тверской бульваръ
Проѣздъ Тверского бульвара
Петровка
Большая Дмитровка
Тверская
Тверская площадь
Столешниковъ
Кузнецкій мостъ
Софійка
Воскресенская площадь
Городская дума
Историческій музей
Большая Никитская
Никитскій бульваръ
Проѣздъ Никитскаго бульвара
Воздвиженка
Моховая
Неглинная
Александровскій садъ
Манежъ
Знаменка
Антипьевскій
М. Знаменскій
Волхонка
Пречистенскій бульваръ
Проѣздъ Пречистенскаго бульвара
Б. Каменный м.
Рѣка Москва
Храмъ Христа Спасителя.
Деталь Охотнаго ряда.
Охотный рядъ.
Воскресенская площадь.
Тверская.
0
50
100
150
Саж.

Завѣдующій архивомъ П. Дубовскій

Приложеніе къ Адресъ-Календарю г. Москвы на 1904 г. „ВСЯ МОСКВА“.

Изданіе Московской Городской Управы.

30

ПЛАНЪ МЯСНИЦКОЙ ЧАСТИ

города МОСКВЫ

съ указаніемъ крѣпостныхъ нумеровъ владѣній.

СОСТАВЛЕНЪ

при Архивѣ Строительнаго Отдѣленія

Московской Городской Управы.

1901 г.

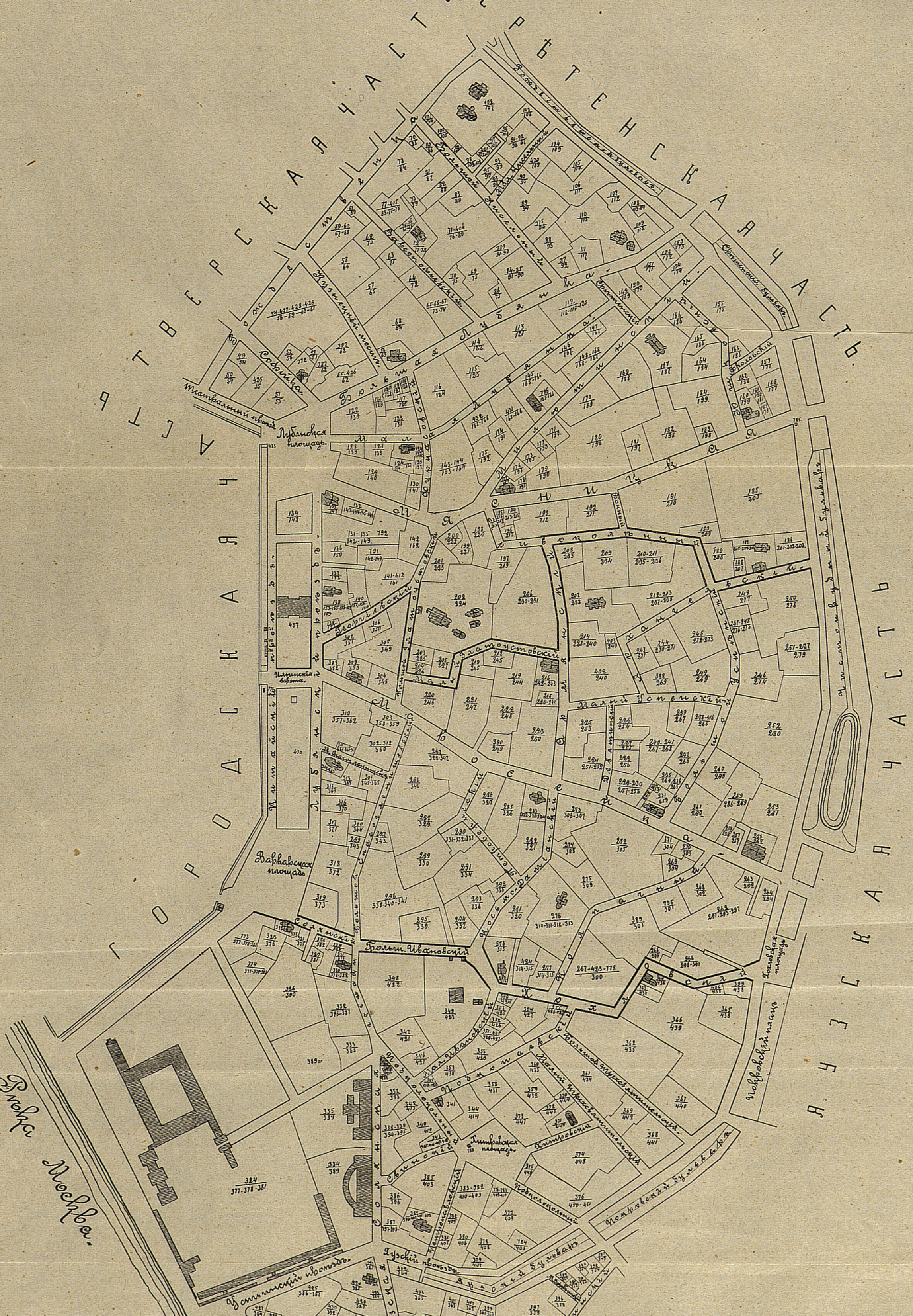
Тверская часть
Срѣтенская часть
Срѣтенская часть
Городская часть
Яузская часть
Рѣка Москва
Рѣка Яуза
Лубянская площадь
Театральный проѣздъ
Ильинскія ворота
Варваринская площадь
Большая Лубянка
Солянка

Завѣдующій архивомъ П. Дубовской

Приложеніе къ Адресъ-Календарю г. Москвы на 1904 г. „ВСЯ МОСКВА".

Изданіе Московской Городской Управы.

ПЛАНЪ ПЯТНИЦКОЙ ЧАСТИ
города МОСКВЫ
съ указаніемъ крѣпостныхъ нумеровъ владѣній.

СОСТАВЛЕНЪ
при Архивѣ Строительнаго Отдѣленія
Московской Городской Управы.
1901 г.

31

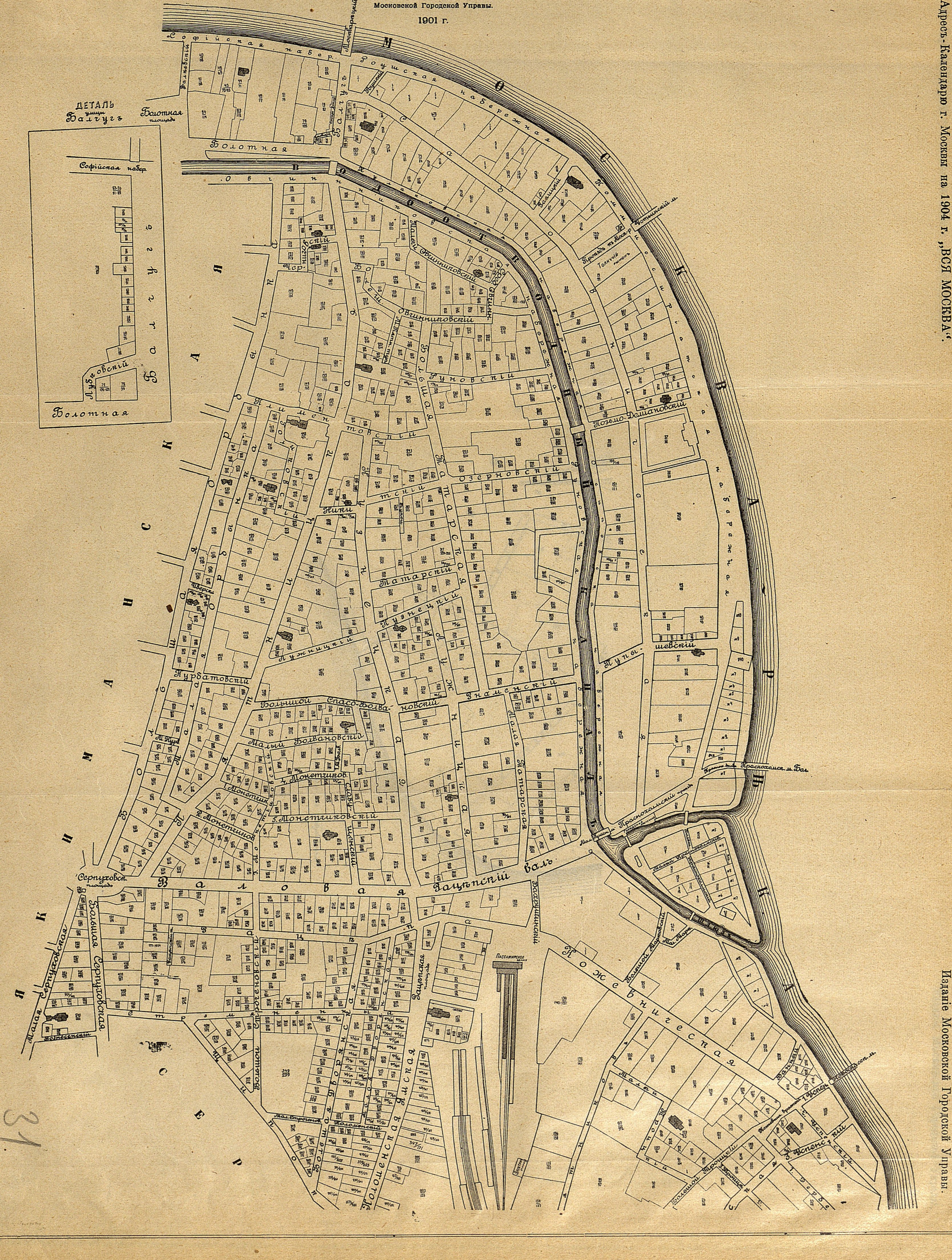
Софійская набер.
Фалѣевскій
Москворѣцкій
Раушская набережная
Раушскій
Балчугъ
Болотная площадь
Болотная
ДЕТАЛЬ улицы Балчугъ
Софійская набер.
Лубяновскій
Садовническая
Овчинниковская
Водоотводный
Малый Овчинниковскій
Большой Овчинниковскій
Чернышевскій
Руновскій
Климентовскій
Озерковскій
Никитскій
Толкучій рынокъ
Проѣздъ къ Моск. р.
Устьинскій м.
Козьмо-Дамьяновскій
Татарскій
Кузнецкій
Лужницкій
Иверскій
Курбатовскій
М. Курб.
Большой Спасо-Болвановскій
Малый Болвановскій
1. Монетчик.
2. Монетчиков.
3. Монетчиковскій
4. Монетчиков.
5. Монетчиковскій
Малая Татарская
Знаменскій
Серпуховск. площадь
Валовая
Зацѣпскій валъ
Бахрушинскій
Большая Серпуховская
Малая Серпуховская
Вознесенскій
Большой Строченовскій
Мал. Строченов.
Коломенскій
Зацѣпская площадь
Пассажирское зданіе
Кожевническая
Большой Марковскій
Мал. Марк.
Краснохолмскій проѣздъ
Краснохолмск. м.
Малый Краснохолмскій
Новоспасск. м.
Большой Троицкій
3. Троицк.
1. Успен.
2. Успенскій
3. Успенскій
Кожевнич. вражекъ
Банный
Малый
МОСКВА
Т
В

Приложеніе къ Адресъ-Календарю г. Москвы на 1904 г. „ВСЯ МОСКВА“.

Изданіе Московской Городской Управы.

31

ПЯТНИЦКАЯ ЧАСТЬ ЛИСТЪ II

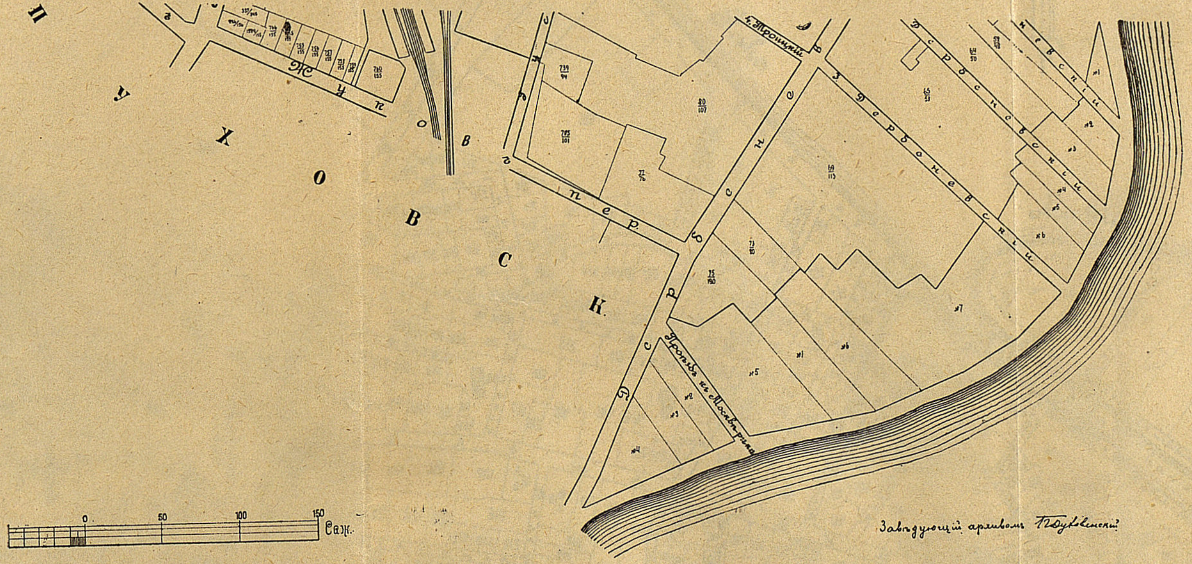
П у х о в с к.
ч. Троицкiй
Дербеневская
Дербеневскiй
Проѣздъ къ Москвѣ-рѣкѣ
пер.
№1
№2
№3
№4
№5
№6
№7
0
50
100
150
Саж.

Завѣдующiй архивомъ

Изданіе Московской Городской Управы.

ПЛАНЪ ЯКИМАНСКОЙ ЧАСТИ

города МОСКВЫ

съ указаніемъ крѣпостныхъ нумеровъ владѣній.

СОСТАВЛЕНЪ
при Архивѣ Строительнаго Отдѣленія
Московской Городской Управы.
1901 г.

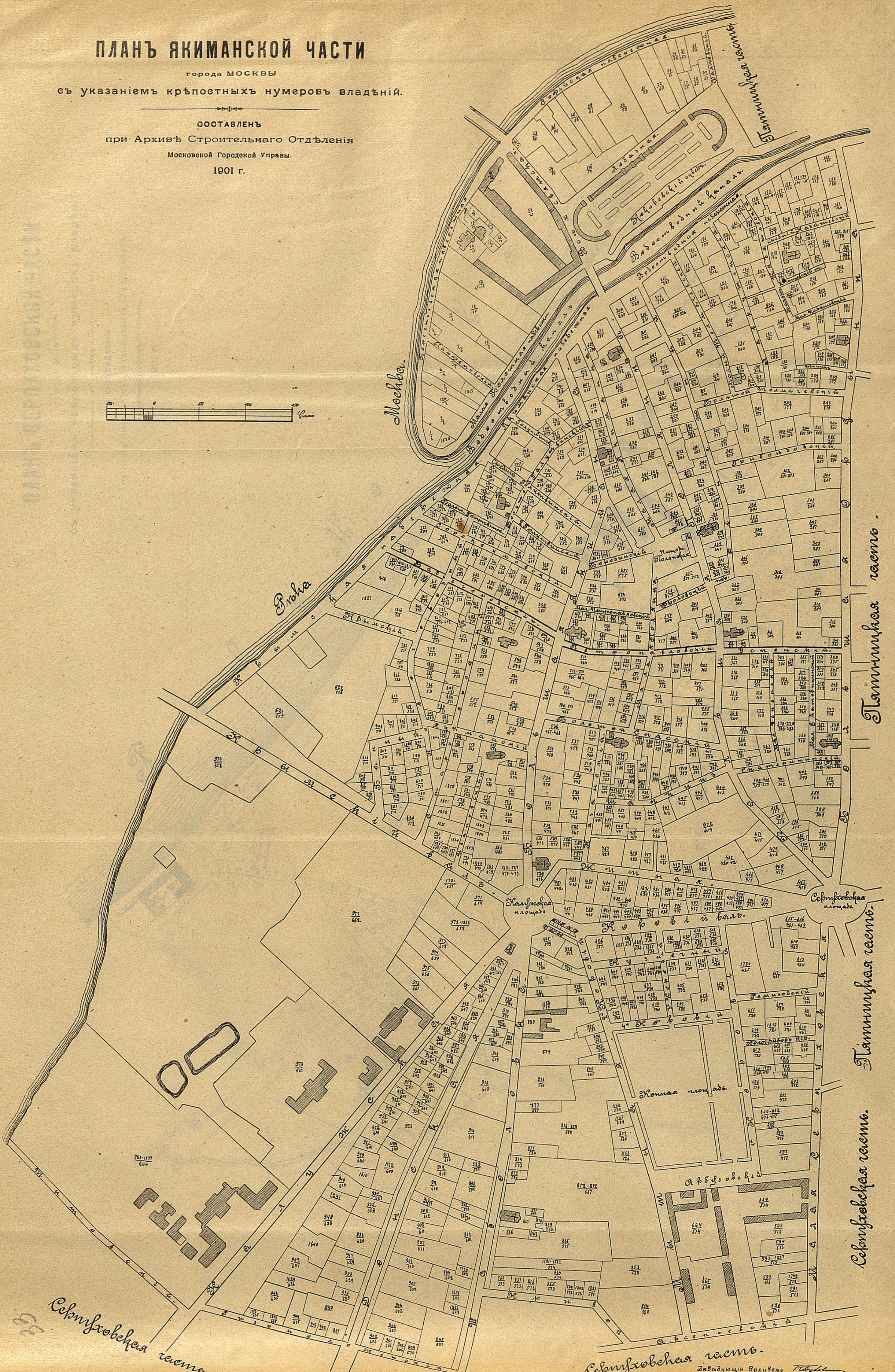
Рѣка Москва
Пятницкая часть
Водоотводный каналъ
Болотная площадь
Калужская площадь
Серпуховская площадь
Жимская
Коровій валъ
Кузнечный
4ª Коровій
Конная площадь
Ремизовскій
Кологривовъ пер.
Арбузовскій
Арсеньевскій
Серпуховская часть

Завѣдующій Архивомъ

Приложеніе къ Адресъ-Календарю г. Москвы на 1904 г. «ВСЯ МОСКВА».

34

ПЛАНЪ СЕРПУХОВСКОЙ ЧАСТИ

города МОСКВЫ

съ указанiемъ крѣпостныхъ нумеровъ владѣнiй.

СОСТАВЛЕНЪ

при Архивѣ Строительнаго Отдѣленiя

Московской Городской Управы.

1901 г.

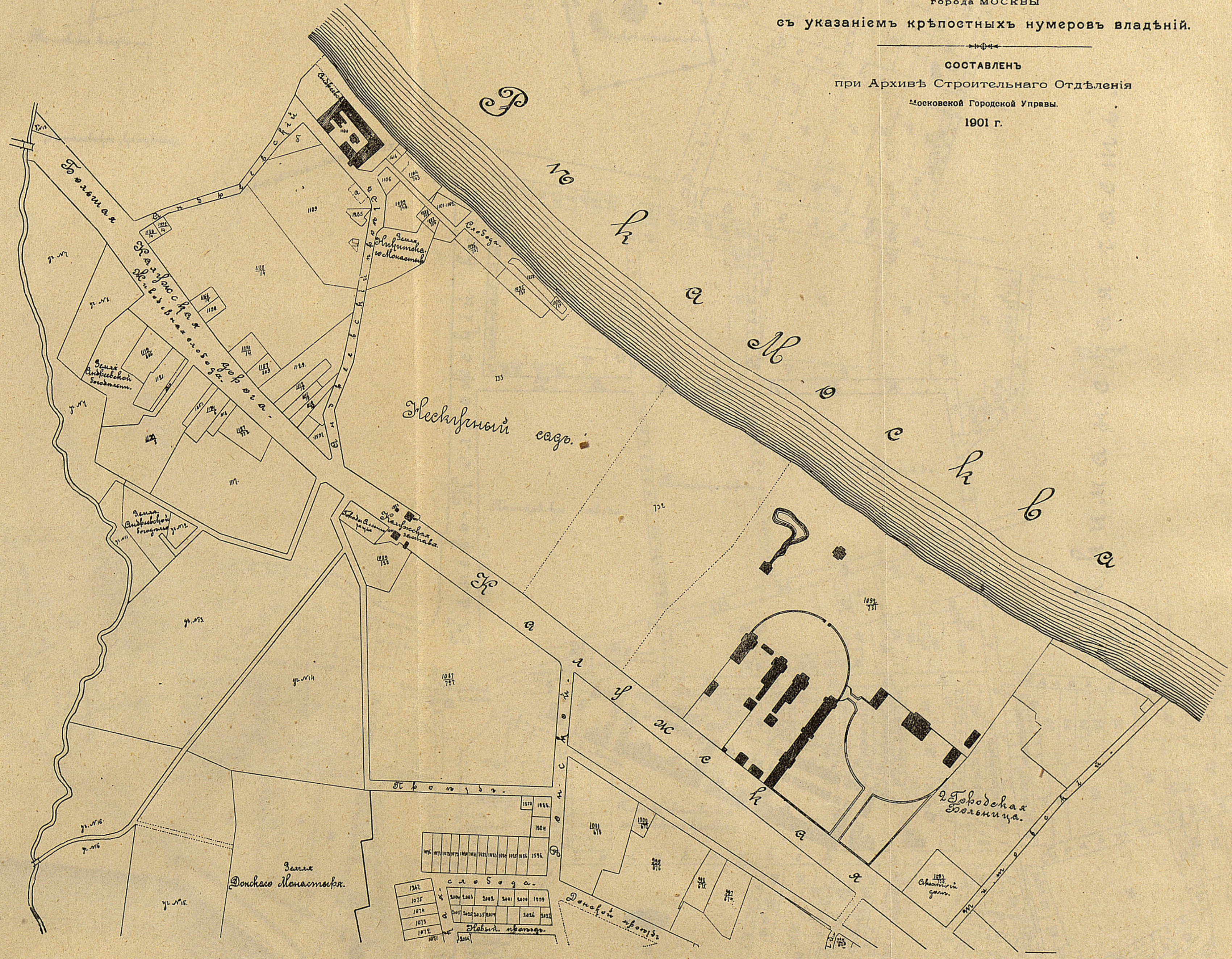
Рѣка Москва
Большая Калужская дорога
Живодерная слобода
Андреевскiй
слобода
Земля Никитскаго Монастыря
Земля Андреевской богадѣльни
Нескучный садъ
Калужская застава
Калужская
Проѣздъ
Донской
слобода
Новый проѣздъ
Донской проѣздъ
Земля Донского Монастыря
2 Городская Больница
уч. №1
уч. №2
уч. №3
уч. №4
уч. №5
уч. №6
уч. №7
уч. №8
уч. №11
1109
1100
1106
1117
1121
1129
1130
1255
1614
1596
1604
1075
1074
1073
1072
1071
1999
2000
2001
2002
2003
2004
2026
733
732

34

Приложеніе къ Адресъ-Календарю г. Москвы на 1904 г. „ВСЯ МОСКВА“.

Изданіе Московской Городской Управы.

СЕРПУХОВСКАЯ ЧАСТЬ ЛИСТЪ 2й

35

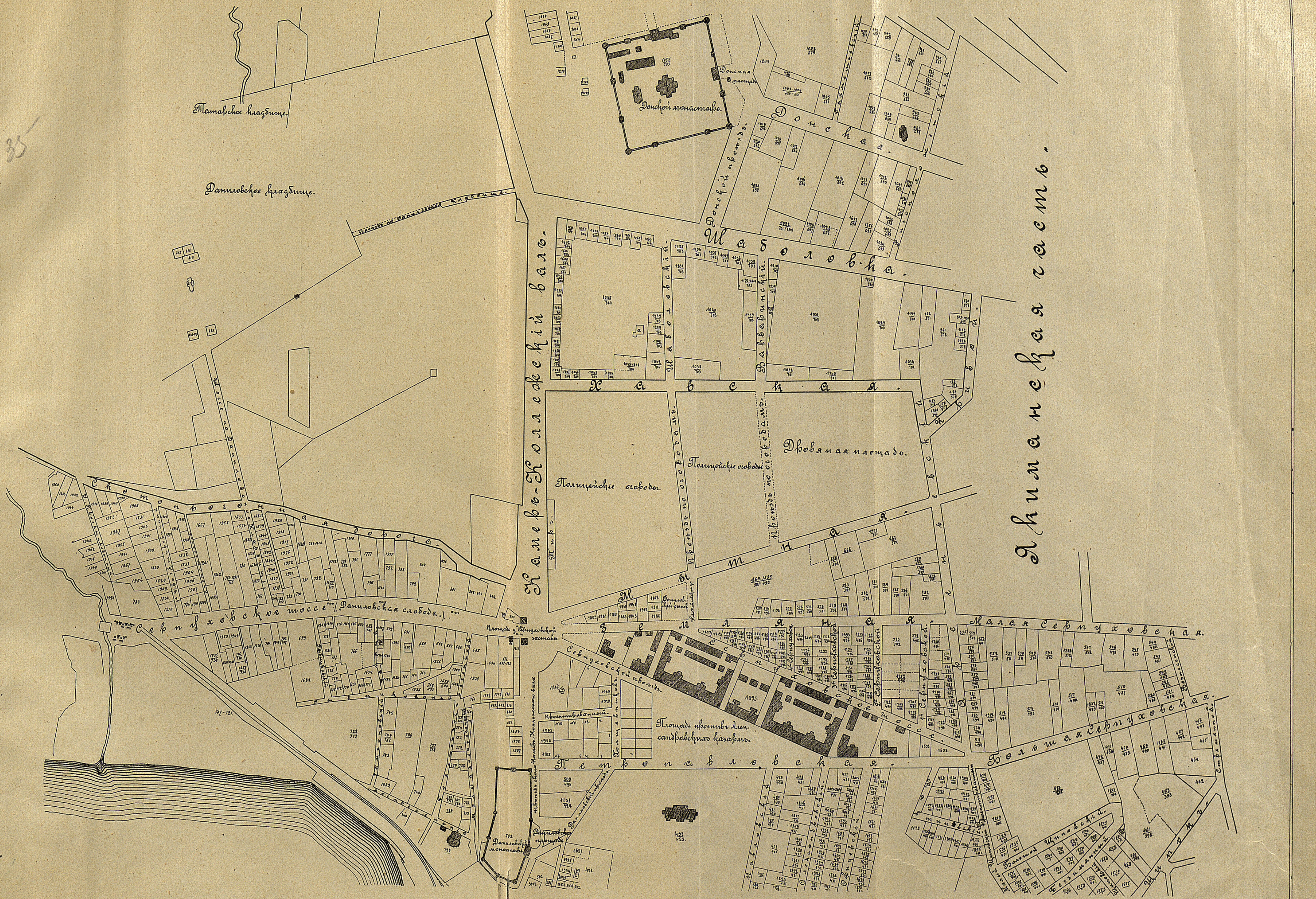
Татарское кладбище.
Даниловское кладбище.
Донской монастырь.
Донская площадь
Донская
Донской проѣздъ
Шаболовка
Камеръ-Коллежскій валъ.
Хавская
Варваринскій
Полицейскіе огороды.
Полицейскіе огороды
Дровяная площадь.
Якиманская часть.
Скотопрогонная дорога.
Серпуховское шоссе (Даниловская слобода.)
Площадь у Серпуховской заставы
Земляная
Малая Серпуховская.
Серпуховской проѣздъ
Серпуховское шоссе.
Площадь противъ Александровскихъ казармъ.
Петропавловская.
Большая Серпуховская.
Даниловскій монастырь.
Даниловская площадь
Большая Шиповская
Шипокъ

35

2011109225